

**SwissDRG 3.0
Planungsversion
(2013/2014)**

**Swiss
Diagnosis
Related
Groups
Version 3.0**

Definitionshandbuch
Band 4
(DRGs Q01Z-Z66Z)

© 2013 by SwissDRG AG, Bern, Schweiz

Alle Rechte vorbehalten. Die Definitionshandbücher sind urheberrechtlich geschützt. Jede Verwertung ausserhalb der Nutzungsbedingungen der SwissDRG AG ist ohne vorherige schriftliche Zustimmung unzulässig.

SwissDRG-Version 3.0 Planungsversion (2013/2014)
Definitionshandbuch

Inhalt

1 Band 1 (DRGs A01A-F98Z)

| | |
|---|-----|
| Abbildungs- und Tabellenverzeichnis | vii |
| Begleit-Dokumente zum SwissDRG Definitionshandbuch 3.0 Planungsversion (2013/2014) | ix |
| Vorbemerkung | xi |
| Abkürzungsverzeichnis | xii |
| Einleitung | 1 |
| 1 Ziele | 1 |
| 2 Hintergrund | 1 |
| 3 SwissDRG-Klassifikation Version 3.0 Planungsversion (2013/2014) | 3 |
| 3.1 DRG-Notation | 4 |
| 3.2 Umgang mit Schweregraden | 5 |
| 4 Gruppierung von Behandlungsepisoden in DRGs | 6 |
| 4.1 Variablen für die Gruppierung | 6 |
| 4.2 Überprüfung demografischer und klinischer Merkmale | 6 |
| 4.3 MDC-Zuordnung | 6 |
| 4.4 Prä-MDC-Verarbeitung | 7 |
| 4.5 MDC-Partitionierung | 7 |
| 4.6 Zuordnung zu Basis-DRGs | 8 |
| 4.7 Zuordnung von CCL und PCCL | 8 |
| 4.8 DRG-Zuordnung | 8 |
| 4.9 Verschiedene Funktionen mit Einfluss auf die Gruppierung von Behandlungsepisoden | 9 |
| 4.10 Fehler-DRGs und sonstige DRGs | 9 |
| 5 Hinweise zur Anwendung des Definitionshandbuches | 10 |
| 5.1 Anwendung des Handbuches | 10 |
| 5.2 Symbole und Konventionen | 14 |
| 6 Besonderheiten der SwissDRG-Version 3.0 Planungsversion (2013/2014) | 16 |
| 6.1 Gültigkeit von Diagnose- und Prozedurenklassifikationen | 16 |

1 Band 1 (DRGs A01A-F98Z) *Fortsetzung*

| | | |
|----------------|--|-----|
| 6.2 | Seitenkennzeichen | 16 |
| 6.3 | OR- und NonOR-Prozeduren | 16 |
| Prä-MDC | (DRGs A01A-B61Z) | 39 |
| MDC 01 | Krankheiten und Störungen des Nervensystems (DRGs B01Z-B86Z) | 119 |
| MDC 02 | Krankheiten und Störungen des Auges (DRGs C01Z-C64Z) | 281 |
| MDC 03 | Krankheiten und Störungen des Ohres, der Nase, des Mundes und des Halses (DRGs D01A-D67Z) | 309 |
| MDC 04 | Krankheiten und Störungen der Atmungsorgane (DRGs E01A-E77E) | 385 |
| MDC 05 | Krankheiten und Störungen des Kreislaufsystems (DRGs F01A-F98Z) | 439 |

2 Band 2 (DRGs G02A-I98Z)

| | | |
|---------------|--|-----|
| MDC 06 | Krankheiten und Störungen der Verdauungsorgane (DRGs G02A-G77Z) | 1 |
| MDC 07 | Krankheiten und Störungen an hepatobiliärem System und Pankreas (DRGs H01A-H64Z) | 101 |
| MDC 08 | Krankheiten und Störungen an Muskel-Skelett-System und Bindegewebe (DRGs I02A-I98Z) | 143 |

3 Band 3 (DRGs J01Z-P67D)

| | | |
|---------------|--|-----|
| MDC 09 | Krankheiten und Störungen an Haut, Unterhaut und Mamma (DRGs J01Z-J68Z) | 1 |
| MDC 10 | Endokrine, Ernährungs- und Stoffwechselkrankheiten (DRGs K01Z-K77Z) | 123 |
| MDC 11 | Krankheiten und Störungen der Harnorgane (DRGs L02A-L72Z) | 163 |

3

Band 3 (DRGs J01Z-P67D) *Fortsetzung*

| | | |
|---------------|--|-----|
| MDC 12 | Krankheiten und Störungen der männlichen Geschlechtsorgane (DRGs M01A-M64Z) | 223 |
| MDC 13 | Krankheiten und Störungen der weiblichen Geschlechtsorgane (DRGs N01A-N62B) | 249 |
| MDC 14 | Schwangerschaft, Geburt und Wochenbett (DRGs O01A-O65C) | 291 |
| MDC 15 | Neugeborene (DRGs P02A-P67D) | 327 |
| | Schweres Problem beim Neugeborenen | 471 |
| | Mehrere schwere Probleme beim Neugeborenen | 499 |

4

Band 4 (DRGs Q01Z-Z66Z)

| | | |
|---------------------------|--|-----|
| MDC 16 | Krankheiten des Blutes, der blutbildenden Organe und des Immunsystems (DRGs Q01Z-Q61E) | 1 |
| MDC 17 | Hämatologische und solide Neubildungen (DRGs R01A-R65Z) | 13 |
| MDC 18A | HIV (DRGs S01Z-S65Z) | 89 |
| MDC 18B | Infektiöse und parasitäre Krankheiten (DRGs T01A-T77Z) | 107 |
| MDC 19 | Psychische Krankheiten und Störungen (DRGs U01Z-U66B) | 123 |
| MDC 20 | Alkohol- und Drogengebrauch und alkohol- und drogeninduzierte psychische Störungen (DRGs V60A-V64Z) | 135 |
| MDC 21A | Polytrauma (DRGs W01A-W61B) | 143 |
| MDC 21B | Verletzungen, Vergiftungen und toxische Wirkungen von Drogen und Medikamenten (DRGs X01A-X64Z) | 203 |
| MDC 22 | Verbrennungen (DRGs Y01Z-Y63Z) | 297 |
| MDC 23 | Faktoren, die den Gesundheitszustand beeinflussen, und andere Inanspruchnahme des Gesundheitswesens (DRGs Z01Z-Z66Z) | 325 |
| Globale Funktionen | | 337 |
| | OR-Prozeduren ohne Bezug | 337 |

4 Band 4 (DRGs Q01Z-Z66Z) *Fortsetzung*

| | |
|--|-----|
| Aufnahmegewicht | 359 |
| Bestimmte OR-Prozeduren | 365 |
| Komplexe OR-Prozeduren | 423 |
| Komplizierende Prozeduren | 439 |
| Dialyse | 449 |
| Polytrauma | 455 |
| Eingriff an mehreren Lokalisationen | 471 |
| Intensivmedizinische Komplexbehandlung > 980 / 1104 Aufwandspunkte | 503 |
| Geriatrische frührehabilitative Komplexbehandlung | 509 |
| Frührehabilitation | 515 |
| Intensivmedizinische Komplexbehandlung > 392 / 552 Aufwandspunkte | 521 |
| Mehrzeitige komplexe OR-Prozeduren | 527 |
| Vierzeitige bestimmte OR-Prozeduren | 545 |
| Komplizierende Prozeduren Prä-MDC | 603 |
| Multiviszeraleingriff | 615 |

5 Band 5 Anhänge

| | |
|--|-----|
| Anhang A Diagnosekode-/MDC-/DRG-Index | 1 |
| Anhang B Prozedurenkode-/MDC-/DRG-Index | 152 |
| Globale Prozedurentabellen | 556 |
| Funktionsübersicht | 557 |
| Eingriff an mehreren Lokalisationen | 560 |
| Anhang C CCs, CC-Ausschlüsse, CCL und PCCL-Berechnung | 561 |
| Anhang D Plausibilitäten | 605 |
| Glossar | 658 |
| Quellenverzeichnis | 660 |

MDC 16

Krankheiten des Blutes, der
blutbildenden Organe und des
Immunsystems

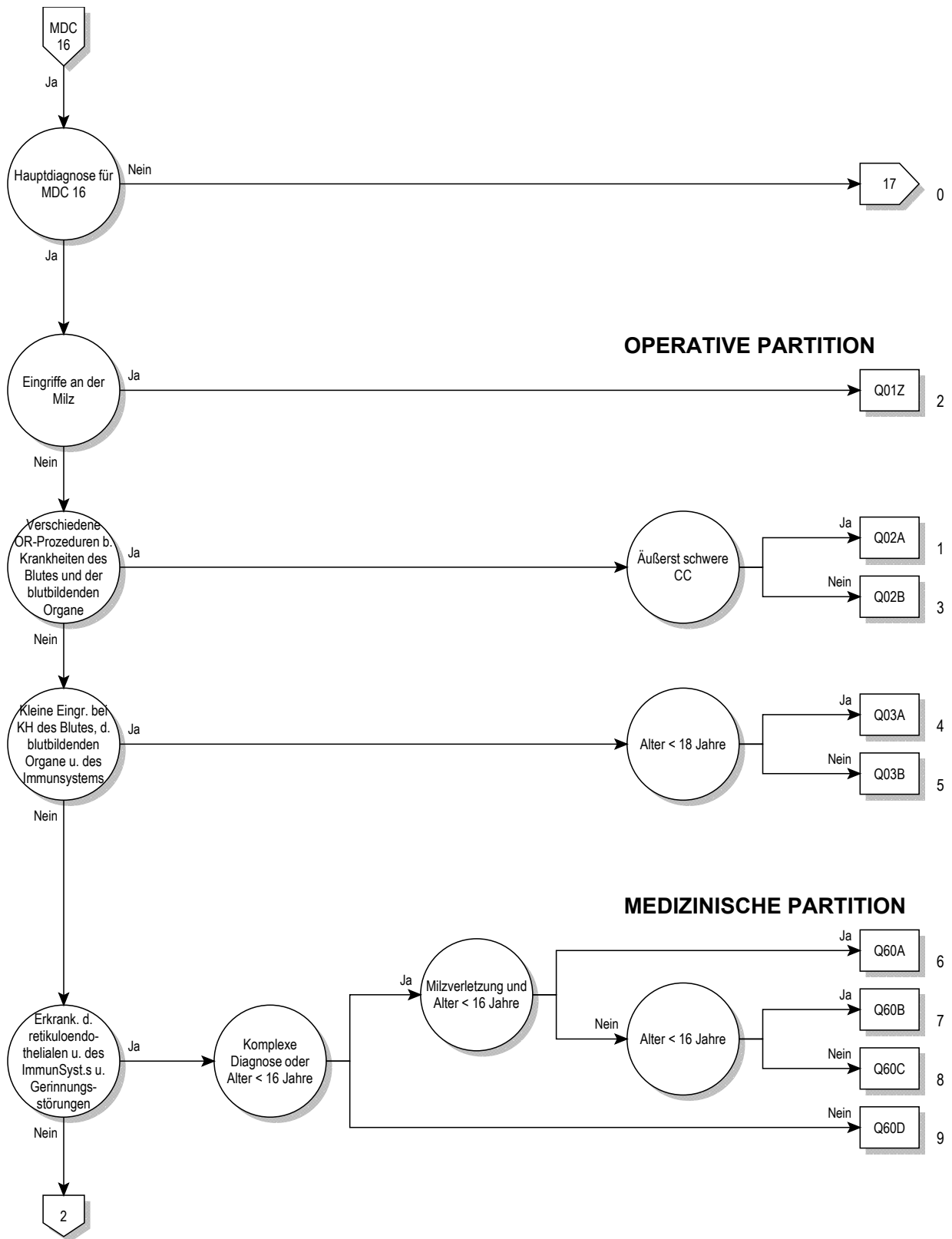

16

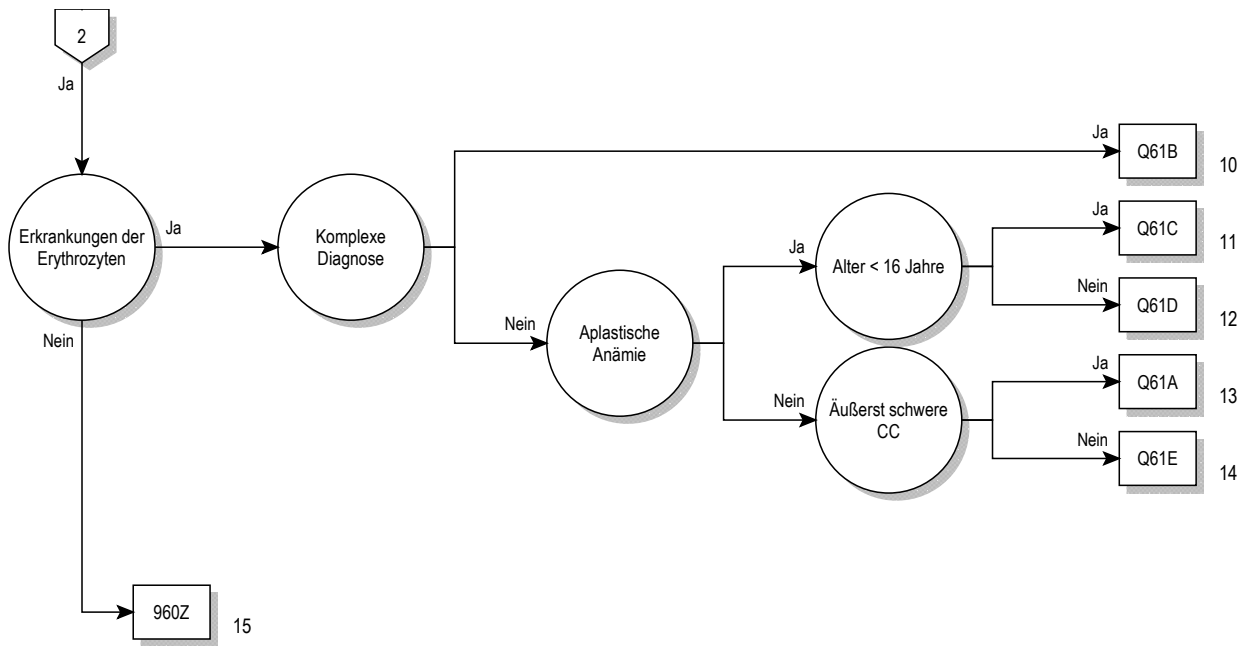

16

Entscheidungslogik MDC 16

Hauptdiagnose in Tabelle MDC16-0

Hauptdiagnose für MDC 16 (MDC16-0)

| | | | |
|--------|--|--------|---|
| A28.1 | Katzenkratzkrankheit | D60.9 | Erworbene isolierte aplastische Anämie, nnbez |
| C95.8 | Leukämie, refraktär auf Standard-Induktionstherapie | D61.0 | Angeborene aplastische Anämie |
| D15.0 | Gutartige Neubildung Thymus | D61.10 | Aplastische Anämie infolge zytostatischer Therapie |
| D18.10 | Hygroma colli cysticum | D61.18 | Sonstige arzneimittelinduzierte aplastische Anämie |
| D18.11 | Lymphangiom, axillär | D61.19 | Arzneimittelinduzierte aplastische Anämie, nnbez |
| D18.12 | Lymphangiom, inguinal | D61.2 | Aplastische Anämie infolge sonst äußerer Ursachen |
| D18.13 | Lymphangiom, retroperit | D61.3 | Idiopathische aplastische Anämie |
| D18.18 | Lymphangiom, sonst Lok | D61.8 | Sonstige nbez aplastische Anämien |
| D18.19 | Lymphangiom, Lok nnbez | D61.9 | Aplastische Anämie, nnbez |
| D36.0 | Gutartige Neubildung Lymphknoten | D62 | Akute Blutungsanämie |
| D47.2 | Monoklonale Gammopathie unbestimmt Signifikanz [MGUS] | D63.0 | Anämie b Neubildungen |
| D50.0 | Eisenmangelanämie nach Blutverlust (chronisch) | D63.8 | Anämie b sonst chron, aokl KH |
| D50.1 | Sideropenische Dysphagie | D64.0 | Hereditäre sideroachrest [sideroblast] Anämie |
| D50.8 | Sonstige Eisenmangelanämien | D64.1 | Sekundäre sideroachrest [sideroblast] Anämie (KH-bed) |
| D50.9 | Eisenmangelanämie, nnbez | D64.2 | Sekundäre sideroachrest [sideroblast] Anämie d AM/Toxin |
| D51.0 | Vit-B12-Mangelanämie d Mangel Intrinsic-Faktor | D64.3 | Sonstige sideroachrest [sideroblast] Anämien |
| D51.1 | Vit-B12-Mangelanämie selektiv Vit-B12-Malabsorption m Proturie | D64.4 | Kongenitale dyserythropoetische Anämie |
| D51.2 | Transcobalamin-II-Mangel (-Anämie) | D64.8 | Sonstige nbez Anämien |
| D51.3 | Sonstige alimentäre Vitamin-B12-Mangelanämie | D64.9 | Anämie, nnbez |
| D51.8 | Sonstige Vitamin-B12-Mangelanämien | D65.0 | Erworbenes Fibrinogenanämie |
| D51.9 | Vitamin-B12-Mangelanämie, nnbez | D65.1 | Disseminierte intravasculäre Gerinnung [DIG, DIC] |
| D52.0 | Alimentäre Folsäure-Mangelanämie | D65.2 | Erworbenes Fibrinolyseblutung |
| D52.1 | Arzneimittelinduzierte Folsäure-Mangelanämie | D65.9 | DefibrinatSyndrom, nnbez |
| D52.8 | Sonstige Folsäure-Mangelanämien | D66 | Hereditärer Faktor-VIII-Mangel |
| D52.9 | Folsäure-Mangelanämie, nnbez | D67 | Hereditärer Faktor-IX-Mangel |
| D53.0 | Eisenmangelanämie | D68.0 | Willebrand-Jürgens-Syndrom |
| D53.1 | Sonstige megaloblastäre Anämien, aonkl | D68.1 | Hereditärer Faktor-XI-Mangel |
| D53.2 | Skorbutanämie | D68.2 | Hereditärer Mangel an sonst Gerinnungsfaktoren |
| D53.8 | Sonstige nbez alimentäre Anämien | D68.30 | Hämorrhagische Diathese d Antikoagulantien |
| D53.9 | Alimentäre Anämie, nnbez | D68.31 | Hämorrhagische Diathese d Vermehrung Antikörper geg Faktor VIII |
| D55.0 | Anämie d Gluk-6-Phos-Dehydrogenase[G6PD]-Mangel | D68.32 | Hämorrhagische Diathese d Vermehrung Antikörper geg so GerinFakt |
| D55.1 | Anämie d sonst Störungen GlutathionSW | D68.38 | Sonstige hämorrhagische Diathese d sonst u nnbez Antikörper |
| D55.2 | Anämie d Störungen glykolytischer Enzyme | D68.4 | Erworbenes Mangel an Gerinnungsfaktoren |
| D55.3 | Anämie d Störungen NukleotidSW | D68.5 | Primäre Thrombophilie |
| D55.8 | Sonstige Anämien d Enzymdefekte | D68.6 | Sonstige Thrombophilien |
| D55.9 | Anämie d Enzymdefekte, nnbez | D68.8 | Sonstige nbez Koagulopathien |
| D56.0 | Alpha-Thalassämie | D68.9 | Koagulopathie, nnbez |
| D56.1 | Beta-Thalassämie | D69.0 | Purpura anaphylactoides |
| D56.2 | Delta-Beta-Thalassämie | D69.1 | Qualitative Thrombozytendefekte |
| D56.3 | Thalassämie-Erbanlage | D69.2 | Sonstige nichtthrombozytopenische Purpura |
| D56.4 | Hereditäre Persistenz fetalen Hämoglobins [HPFH] | D69.3 | Idiopathische thrombozytopenische Purpura |
| D56.8 | Sonstige Thalassämien | D69.40 | Sonst primäre Thrombozytopenie, transfusionsrefr |
| D56.9 | Thalassämie, nnbez | D69.41 | Sonst primäre Thrombozytopenie, n transfusionsrefr bez |
| D57.0 | Sichelzellenanämie m Krisen | D69.52 | Heparin-induzierte Thrombozytopenie Typ I |
| D57.1 | Sichelzellenanämie oh Krisen | D69.53 | Heparin-induzierte Thrombozytopenie Typ II |
| D57.2 | Doppelt heterozygote Sichelzellenkrankheiten | D69.57 | Sonst sekundäre Thrombozytopenie, transfusionsrefraktär |
| D57.3 | Sichelzellen-Erbanlage | D69.58 | Sonst sekundäre Thrombozytopenie, n transfusionsrefraktär |
| D57.8 | Sonstige Sichelzellenkrankheiten | D69.59 | Sekundäre Thrombozytopenie, nicht näher bezeichnet |
| D58.0 | Hereditäre Sphärozytose | D69.60 | Thrombozytopenie, nnbez, transfusionsrefr |
| D58.1 | Hereditäre Elliptozytose | D69.61 | Thrombozytopenie, nnbez, n transfusionsrefr bez |
| D58.2 | Sonstige Hämoglobinopathien | D69.8 | Sonstige nbez hämorrhagische Diathesen |
| D58.8 | Sonstige nbez hereditäre hämolytische Anämien | D69.9 | Hämorrhagische Diathese, nnbez |
| D58.9 | Hereditäre hämolytische Anämie, nnbez | D70.0 | Angeborene Agranulozytose u Neutropenie |
| D59.0 | AM-induzierte autoimmunhämolytische Anämie | D70.10 | Arzneimittelinduzierte Agranulozytose/Neutropenie: Krit Ph < 4Tg |
| D59.1 | Sonstige autoimmunhämolytische Anämien | D70.11 | Arzneimittelinduzierte Agranulozytose/Neutropenie: Krit Ph 10-19Tg |
| D59.2 | AM-induzierte nicht-autoimmunhämolytische Anämie | D70.12 | Arzneimittelinduzierte Agranulozytose/Neutropenie: Krit Ph > 19Tg |
| D59.4 | Sonstige nicht-autoimmunhämolytische Anämien | D70.13 | Arzneimittelinduzierte Agranulozytose/Neutropenie: Krit Ph 4 - < 7Tg |
| D59.5 | Paroxysmale nächtliche Hämoglobinurie [Marchiafava-Micheli] | D70.14 | Arzneimittelinduzierte Agranulozytose/Neutropenie: Krit Ph 7 - < 10Tg |
| D59.6 | Hämoglobinurie d Hämolyse infolge sonst äußerer Ursachen | D70.18 | Sonstige Verläufe arzneimittelinduzierter Agranulozytose/Neutropenie |
| D59.8 | Sonstige erworbene hämolytische Anämien | D70.19 | Arzneimittelinduzierte Agranulozytose/Neutropenie, nnbez |
| D59.9 | Erworbene hämolytische Anämie, nnbez | D70.3 | Sonstige Agranulozytosen |
| D60.0 | Chronisch erworbene isolierte aplastische Anämie | D70.5 | Zyklische Neutropenie |
| D60.1 | Transitorisch erworbene isolierte aplastische Anämie | D70.6 | Sonstige Neutropenie |
| D60.8 | Sonstige erworbene isolierte aplastische Anämien | D70.7 | Neutropenie, nicht näher bezeichnet |

| | | | |
|-------|--|--------|--|
| D71 | Funktionelle Störungen neutrophile Granulozyten | D89.9 | Störung m Beteiligung Immunsystem, nnbez |
| D72.0 | Genetisch bedingte Leukozytenanomalien | D90 | Immunkompr n Bestrahl/Chemother/sonst immunsupp Maßn |
| D72.1 | Eosinophilie | E32.0 | Persistierende Thymushyperplasie |
| D72.8 | Sonstige nbez Krankheiten Leukozyten | E32.1 | Abszeß Thymus |
| D72.9 | Krankheit Leukozyten, nnbez | E32.8 | Sonstige KH Thymus |
| D73.0 | Hyposplenismus | E32.9 | KH Thymus, nnbez |
| D73.1 | Hypersplenismus | E83.1 | Störungen des Eisenstoffwechsels |
| D73.2 | Chronisch-kongestive Splenomegalie | I88.1 | Chron Lymphadenitis, ausgenommen mesenterial |
| D73.3 | Abszeß Milz | I88.8 | Sonstige unspezifische Lymphadenitis |
| D73.4 | Zyste Milz | I88.9 | Unspezifische Lymphadenitis, nnbez |
| D73.5 | Infarzierung Milz | I89.8 | Sonst nbez nichtinf KH Lymphgefäße u LK |
| D73.8 | Sonstige Krankheiten Milz | I89.9 | Nichtinfektiöse KH Lymphgefäße u LK, nnbez |
| D73.9 | Krankheit Milz, nnbez | L04.0 | Akute Lymphadenitis an Gesicht, Kopf u Hals |
| D74.0 | Angeborene Methämoglobinämie | L04.1 | Akute Lymphadenitis am Rumpf |
| D74.8 | Sonstige Methämoglobinämien | L04.2 | Akute Lymphadenitis obere Extremität |
| D74.9 | Methämoglobinämie, nnbez | L04.3 | Akute Lymphadenitis untere Extremität |
| D75.0 | Familiäre Erythrozytose | L04.8 | Akute Lymphadenitis an sonstigen Lok |
| D75.1 | Sekundäre Polyglobulie [Polyzythämie] | L04.9 | Akute Lymphadenitis, nnbez |
| D75.8 | Sonstige nbez KH des Blutes und der blutbildenden Organe | P53 | Hämorrhagische KH b Feten u Neugeborenen |
| D75.9 | Krankheit des Blutes und der blutbildenden Organe, nnbez | P55.0 | Rh-Isoimmunisierung b Feten u Neugeborenen |
| D77 | Sonst Kh des Blutes u der blutbildenden Org bei aokl KH | P55.1 | AB0-Isoimmunisierung b Feten u Neugeborenen |
| D80.0 | Hereditäre Hypogammaglobulinämie | P55.8 | Sonst hämolytische KH b Feten u Neugeborenen |
| D80.1 | Nichtfamiliäre Hypogammaglobulinämie | P55.9 | Hämolytische KH b Feten u Neugeborenen, nnbez |
| D80.2 | Selektiver Immunglobulin-A-Mangel [IgA-Mangel] | P60 | Disseminierte intravasale Gerinnung Fetus/Neugeb |
| D80.3 | Selekt Mangel Immunglobulin-G-Subkl [IgG-Subkl] | P61.0 | Transitorische Thrombozytopenie b Neugeborenen |
| D80.4 | Selektiver Immunglobulin-M-Mangel [IgM-Mangel] | P61.2 | Anämie b Prämaturität |
| D80.5 | Immundefekt b erhöhtem Immunglobulin M [IgM] | P61.3 | Angeborene Anämie d fetalen Blutverlust |
| D80.6 | AK-Mangel b Normo-/Hypergammaglobulinämie | P61.4 | Sonstige angeborene Anämien, aonkl |
| D80.7 | Transit Hypogammaglobulinämie im Kindesalter | P61.5 | Transitorische Neutropenie b Neugeborenen |
| D80.8 | Sonst Immundefekte m vorherrsch AK-Mangel | P61.6 | Sonst transitor Gerinnungsstörung Neugeborenes |
| D80.9 | Immundefekt m vorherrsch AK-Mangel, nnbez | Q89.0 | Angeborene Fehlbildungen Milz |
| D81.0 | Schwer komb Immundefekt [SCID] m retikul Dysgenes | R16.1 | Splenomegalie, aonkl |
| D81.1 | Schwer komb Immundef [SCID] m niedr T-/B-Zellen-Z | R23.3 | Spontane Ekchymosen |
| D81.2 | Schwer komb Immundef [SCID] m niedr/norm B-Zellen-Z | R59.0 | Lymphknotenvergrößerung, umschrieben |
| D81.4 | Nezelof-Syndrom | R59.1 | Lymphknotenvergrößerung, generalisiert |
| D81.6 | Haupthistokompat-Kompl-KI-I-Defekt [MHC-KI-I-D] | R59.9 | Lymphknotenvergrößerung, nnbez |
| D81.7 | Haupthistokompat-Kompl-KI-II-Defkt [MHC-KI-II-D] | R71 | Veränderung Erythrozyten |
| D81.8 | Sonstige kombinierte Immundefekte | R72 | Veränderung Leukozyten, anokl |
| D81.9 | Kombinierter Immundefekt, nnbez | R75 | Laborhinweis auf Humanes Immundefizienz-Virus [HIV] |
| D82.0 | Wiskott-Aldrich-Syndrom | R76.0 | Erhöhter Antikörpertiter |
| D82.1 | Di-George-Syndrom | R76.8 | Sonst nbez abnorme immunologische Serumbefunde |
| D82.2 | Immundef m disproport Kleinwuchs | R76.9 | Abnormer immunologischer Serumbefund, nnbez |
| D82.3 | Immundefekt m hereditär defekter Reakt auf EBV | S36.00 | Verletzung Milz, nnbez |
| D82.4 | Hyperimmunglobulin-E[IgE]-Syndrom | S36.01 | Hämatom Milz |
| D82.8 | Immundefekte in Verbind m and nbez schw Defekten | S36.02 | Kapselriß Milz, o größeren Einriß Parenchym |
| D82.9 | Immundefekt in Verbindung m schwer Defekt, nnbez | S36.03 | Rißverletzung Milz m Beteiligung Parenchym |
| D83.0 | Variab Immundef überw Abweich B-Zellen-Zahl/-Funkt | S36.04 | Massive Parenchymruptur Milz |
| D83.1 | Variab Immundef m überw immunregulator T-Zell-Stör | S36.08 | Sonstige Verletzungen Milz |
| D83.2 | Variab Immundef m AutoAK gg B-/T-Zellen | T80.3 | AB0-Unverträglichkeitsreaktion |
| D83.8 | Sonstige variable Immundefekte | T80.4 | Rh-Unverträglichkeitsreaktion |
| D83.9 | Variabler Immundefekt, nnbez | T80.8 | Sonst Kompl nach Infus/Transfus/Injekt zu therap Zwecken |
| D84.0 | Lymphozytenfunktion-Antigen-1[LFA-1]-Defekt | T80.9 | Nnbez Kompl nach Infus/Transfus/Injekt zu therap Zwecken |
| D84.1 | Defekte im Komplementsystem | T86.00 | Versagen Transplantat hämatopoetischer Stammzellen |
| D84.8 | Sonstige nbez Immundefekte | T86.01 | Akute Graft-versus-host-Krankheit, Grad I und II |
| D84.9 | Immundefekt, nnbez | T86.02 | Akute Graft-versus-host-Krankheit, Grad III und IV |
| D89.0 | Polyklonale Hypergammaglobulinämie | T86.03 | Chronische Graft-versus-host-Krankheit, begrenzte Form |
| D89.2 | Hypergammaglobulinämie, nnbez | T86.04 | Chronische Graft-versus-host-Krankheit, ausgeprägte Form |
| D89.3 | Immunrekonstitutionssyndrom | T86.09 | Graft-versus-host-Krankheit, nicht näher bezeichnet |
| D89.8 | Sonst nbez Stör m Beteiligung Immunsystem, aonkl | | |

ADRG Q01

Eingriffe an der Milz

Prozedur in Tabelle Q01-1

DRG Q01Z

Eingriffe an der Milz

Prozedur Q01-1

| | | | |
|-----------|--|-----------|---|
| 41.2↔ | Splenotomie | 41.5↔ | Totale Splenektomie |
| 41.33↔ | Offene Milzbiopsie | 41.93↔ | Exzision einer akzessorischen Milz |
| 41.41↔ | Marsupialisation einer Milzzyste | 41.94↔ | Milztransplantation |
| 41.42.00↔ | Exz oder Destr von Läsion oder Gewebe d Milz, n.n.bez. | 41.95.00↔ | Plastische Rekonstruktion an der Milz, n.n.bez. |
| 41.42.10↔ | Exzision von Läsion oder Gewebe der Milz | 41.95.10↔ | Plastische Rekonstruktion an der Milz, Naht |
| 41.42.20↔ | Destruktion von Läsion oder Gewebe der Milz | 41.95.99↔ | Plastische Rekonstruktion an der Milz, sonstige |
| 41.42.99↔ | Exz oder Destr von Läsion oder Gewebe d Milz, sonstige | 41.99↔ | Sonstige Operationen an der Milz |
| 41.43↔ | Partielle Splenektomie | | |

ADRG Q02**Verschiedene OR-Prozeduren bei Krankheiten des Blutes, der blutbildenden Organe und des Immunsystems**

Jede OR-Prozedur außer Tabelle Q02-1

DRG Q02A**Verschiedene OR-Prozeduren bei Krankheiten des Blutes, der blutbildenden Organe und des Immunsystems, mit äusserst schweren CC**

PCCL > 3

DRG Q02B**Verschiedene OR-Prozeduren bei Krankheiten des Blutes, der blutbildenden Organe und des Immunsystems, ohne äusserst schwere CC****Prozedur Q02-1**

| | | | |
|-----------|---|-----------|---|
| 40.11.00↔ | Biopsie an einer lymphatischen Struktur, n.n.bez. | 40.3x.19↔ | Regionale Lymphadenektomie als selbständ Eingriff, sonst |
| 40.11.10↔ | Off(Innz)Biops mediast,praaoortln,iliakln o plvnn Lymphkn | 40.3x.20↔ | Regionale Lymphekt i Rahmen e and Eingr, n.n.bez. |
| 40.11.11↔ | Off(Innz)Biops zrv,sprklvklärm,axllärm o inguinln Lymphkn | 40.3x.21↔ | Regionale Lymphekt i Rahmen e and Eingr, zervikal |
| 40.11.20↔ | Geschlossene [perkutane] [Nadel-] Biopsie von Lymphknoten | 40.3x.22↔ | Regionale Lymphekt i Rahmen e and Eingr, axillär |
| 40.11.99↔ | Biopsie an einer lymphatischen Struktur, sonstige | 40.3x.23↔ | Rg Lymphkt i Rhmn e and Engr, praort, plvn o Iliakl |
| 40.19.00↔ | Sonstige diagn Massnahm an lymphat Strukturen, n.n.bez | 40.3x.24↔ | Regionale Lymphekt i Rahmen e and Eingr, obturatorisch |
| 40.19.99↔ | So diagn Massnahm an lymphat Strukturen, so | 40.3x.25↔ | Regionale Lymphekt i Rahmen e and Eingr, inguinale |
| 40.21.00↔ | Exzision eines tiefen zervikalen Lymphknotens, n.n.bez. | 40.3x.26↔ | Reg Lymphekt i Rahmen e and Eingr, mediast und peribr |
| 40.21.10↔ | Exz einzelner Lk u Lymphgefäße, zerv, oh Markierung | 40.3x.29↔ | Regionale Lymphekt i Rahmen e and Eingr, sonstige |
| 40.21.11↔ | Exz einzl Lk u Lgf,zrv,m Rdionkldmark o Farbstmrk(Sent-Lyekt) | 77.40.00↔ | Knochenbiopsie, ohne Angabe der Lokalisation, n.n.bez. |
| 40.21.99↔ | Exzision eines tiefen zervikalen Lymphknotens, sonstige | 77.40.10↔ | Knochenbiops, ohne Ang d Lokalisation, (Nadel) Biops |
| 40.23.00↔ | Exzision eines axillären Lymphknotens, n.n.bez. | 77.40.20↔ | Knochenbiops, ohne Ang d Lokalisation, Offene Knochenbiops |
| 40.23.10↔ | Exzision eines axillären Lymphknotens, ohne Markierung | 77.40.99↔ | Knochenbiopsie, ohne Angabe der Lokalisation, sonstige |
| 40.23.11↔ | Exz axllärm Lkn,m Rdionkldmark o Farbstmrk(Sent-Lyekt) | 77.41.00↔ | Knochenbiops von Skap, Klav, Rip und Sternum, n.n.bez. |
| 40.23.99↔ | Exzision eines axillären Lymphknotens, sonstige | 77.41.10↔ | Knochenbiops v Skp, Klv, Rp u Strn, Prkt (Nd) Biops |
| 40.24.00↔ | Exzision eines inguinalen Lymphknotens, n.n.bez. | 77.41.20↔ | Knochenbiops von Skap, Klav, Rip u Stern, Off Knochenbiops |
| 40.24.10↔ | Exz e inguinalen Lymphkn, offen chir, ohne Markierung | 77.41.99↔ | Knochenbiops von Skap, Klav, Rip und Sternum, sonstige |
| 40.24.11↔ | Exz inguinln Lkn,o chr,m Rdionkldm o Farbstmrk(Sent-Lyekt) | 77.42.00↔ | Knochenbiopsie am Humerus, n.n.bez. |
| 40.24.20↔ | Exzision eines inguinalen Lymphknotens, laparoskopisch | 77.42.10↔ | Knochenbiopsie am Humerus, Perkutane (Nadel-) Biopsie |
| 40.24.99↔ | Exzision eines inguinalen Lymphknotens, sonstige | 77.42.20↔ | Knochenbiopsie am Humerus, Offene Knochenbiopsie |
| 40.29.00↔ | Einfache Exzision einer and lymphatischen Struktur, n.n.bez. | 77.42.99↔ | Knochenbiopsie am Humerus, sonstige |
| 40.29.10↔ | Exzision eines mediastinalen Lymphknotens, n.n.bez. | 77.43.00↔ | Knochenbiopsie an Radius und Ulna, n.n.bez. |
| 40.29.11↔ | Exzision eines mediastinalen Lymphknotens, offen chirurgisch | 77.43.10↔ | Knochenbiopsie an Radius und Ulna, Perkutane (Nadel-) Biopsie |
| 40.29.12↔ | Exzision eines mediastinalen Lymphknotens, thorakoskopisch | 77.43.20↔ | Knochenbiopsie an Radius und Ulna, Offene Knochenbiopsie |
| 40.29.19↔ | Exzision eines mediastinalen Lymphknotens, sonstige | 77.43.99↔ | Knochenbiopsie an Radius und Ulna, sonstige |
| 40.29.20↔ | Exzision eines paraaortalen Lymphknotens | 77.44.00↔ | Knochenbiopsie an Karpalia und Metakarpalia, n.n.bez. |
| 40.29.30↔ | Exzision eines iliakalen Lymphknotens | 77.44.10↔ | Knochenbiops an Karpal und Metakarp, Perkut (Nad) Biops |
| 40.29.70↔ | Exzision eines Lymphangioms oder Hygroma cysticum | 77.44.20↔ | Knochenbiops an Karpal und Metakarp, Offene Knochenbiops |
| 40.29.80↔ | Exz mehrerer abd Lymphknstat (mit Leberbiop), n.n.bez. | 77.44.99↔ | Knochenbiopsie an Karpalia und Metakarpalia, sonstige |
| 40.29.81↔ | Exz mhr abd Lymphknstt (m Lbrbiop), offn chr [StgLprt] | 77.45.00↔ | Knochenbiopsie am Femur, n.n.bez. |
| 40.29.82↔ | Exz mhr abd Lymphknstt (m Lbrbiop), lprsk [StgLprskpie] | 77.45.10↔ | Knochenbiopsie am Femur, Perkutane (Nadel-) Biopsie |
| 40.29.89↔ | Exz mehrerer abd Lymphknstat (mit Leberbiop), sonstige | 77.45.20↔ | Knochenbiopsie am Femur, Offene Knochenbiopsie |
| 40.29.99↔ | Einfache Exzision einer and lymphatischen Struktur, sonst | 77.45.99↔ | Knochenbiopsie am Femur, sonstige |
| 40.3x.00↔ | Exzision von regionalen Lymphknoten, n.n.bez. | 77.46.00↔ | Knochenbiopsie an der Patella, n.n.bez. |
| 40.3x.09↔ | Exzision von regionalen Lymphknoten, sonstige | 77.46.10↔ | Knochenbiopsie an der Patella, Perkutane (Nadel-) Biopsie |
| 40.3x.10↔ | Regionale Lymphadenektomie als selbständ Eingriff, n.n.bez. | 77.46.20↔ | Knochenbiopsie an der Patella, Offene Knochenbiopsie |
| 40.3x.11↔ | Regionale Lymphadenektomie als selbst Eingriff, zervikal | 77.46.99↔ | Knochenbiopsie an der Patella, sonstige |
| 40.3x.12↔ | Regionale Lymphadenektomie als selbst Eingriff, axillär | 77.47.00↔ | Knochenbiopsie an Tibia und Fibula, n.n.bez. |
| 40.3x.13↔ | Rg Lymphkt als slbst Engr,praort,plvn,obtrtrsch o Iliakl | 77.47.10↔ | Knochenbiopsie an Tibia u Fibula, Perkutane (Nadel-) Biopsie |
| 40.3x.14↔ | Reg Lymphekt als selbst Eingr, inguinal, offen chir | 77.47.20↔ | Knochenbiopsie an Tibia und Fibula, Offene Knochenbiopsie |
| 40.3x.15↔ | Reg Lymphekt als selbst Eingr, inguinale, laparask | 77.47.99↔ | Knochenbiopsie an Tibia und Fibula, sonstige |
| 40.3x.16↔ | Reg Lymphekt als selbst Eingr, mediast und peribr | 77.48.00↔ | Knochenbiopsie an Tarsalia und Metatarsalia, n.n.bez. |

- | | | | |
|-----------|--|-----------|--|
| 77.48.10↔ | Knochnbiops an Tarsal und Metatars, Perkut (Nad) Biops | 77.49.40↔ | Knbp a and näh bz Kn, au Gk, Knbp an Pl d Fs Prk (Nd) Bp |
| 77.48.20↔ | Knochnbiops an Tarsalia und Metatars, Offene Knochnbiops | 77.49.41↔ | Knbp a and näh bz Kn, au Gk, Knbp an Phl d Fs, Off Knbp |
| 77.48.99↔ | Knochenbiopsie an Tarsalia und Metatarsalia, sonstige | 77.49.90↔ | Knchbiops an and näh bz Kn, auss Gschk, Prkt (Nd) Biops |
| 77.49.00↔ | Knochnbiops an and näher bez Kn, auss Gschk, n.n.bez. | 77.49.91↔ | Knchbiops an and näh bz Kn, auss Gschk, Off Knchbiops |
| 77.49.20↔ | Knbp a and näh bz Kn, au Gk, Knbp an d Ws Prk (Nd) Bp | 77.49.99↔ | Knochnbiops an and näher bez Kn, auss Gschk, sonstige |
| 77.49.21↔ | Knbp an and näh bz Kn, au Gschk, Knbp an d Ws, Off Knbp | | |

ADRG Q03

Kleine Eingriffe bei Krankheiten des Blutes, der blutbildenden Organe und des Immunsystems

Prozedur in Tabelle Q03-1

DRG Q03A

Kleine Eingriffe bei Krankheiten des Blutes, der blutbildenden Organe und des Immunsystems, Alter < 18 Jahre

Alter < 18 Jahre

DRG Q03B

Kleine Eingriffe bei Krankheiten des Blutes, der blutbildenden Organe und des Immunsystems, Alter > 17 Jahre

Prozedur Q03-1

- | | | | |
|-----------|---|-----------|--|
| 40.11.00↔ | Biopsie an einer lymphatischen Struktur, n.n.bez. | 40.3x.23↔ | Rg Lymphkt i Rhmn e and Engr, praort, plvn o lliakl |
| 40.11.10↔ | Off(Inzns)Biops mdiast,praaortln,iliakln o plvnn Lymphkn | 40.3x.24↔ | Regionale Lymphekt i Rahmen e and Engr, obturatorisch |
| 40.11.11↔ | Off(Inzns)Biops zrv,sprklvklärn,axllärn o inguinln Lymphkn | 40.3x.25↔ | Regionale Lymphekt i Rahmen e and Engr, inguinale |
| 40.11.20↔ | Geschlossene [perkutane] [Nadel-] Biopsie von Lymphknoten | 40.3x.26↔ | Reg Lymphekt i Rahmen e and Engr, mediast und peribr |
| 40.11.99↔ | Biopsie an einer lymphatischen Struktur, sonstige | 40.3x.29↔ | Regionale Lymphekt i Rahmen e and Engr, sonstige |
| 40.19.00↔ | Sonstige diagn Massnahm an lymphat Strukturen, n.n.bez | 77.40.00↔ | Knochenbiopsie, ohne Angabe der Lokalisation, n.n.bez. |
| 40.19.99↔ | So diagn Massnahm an lymphat Strukturen, so | 77.40.10↔ | Knochnbiops, ohne Ang d Lok, Perkutane (Nadel) Biops |
| 40.21.00↔ | Exzision eines tiefen zervikalen Lymphknotens, n.n.bez. | 77.40.20↔ | Knochnbiops, ohne Ang d Lokalisation, Offene Knochnbiops |
| 40.21.10↔ | Exz einzelner Lk u Lymphgefäße, zerv, oh Markierung | 77.40.99↔ | Knochenbiopsie, ohne Angabe der Lokalisation, sonstige |
| 40.21.11↔ | Exz einzl Lk u Lgf,zrv,m Rdionkldmark o Farbstmrk(Sent-Lyekt) | 77.41.00↔ | Knochnbiops von Skap, Klav, Rip und Sternum, n.n.bez. |
| 40.21.99↔ | Exzision eines tiefen zervikalen Lymphknotens, sonstige | 77.41.10↔ | Knchbiops v Skp, Klv, Rp u Strn, Prkt (Nd) Biops |
| 40.23.00↔ | Exzision eines axillären Lymphknotens, n.n.bez. | 77.41.20↔ | Knochnbiops von Skap, Klav, Rip u Stern, Off Knochnbiops |
| 40.23.10↔ | Exzision eines axillären Lymphknotens, ohne Markierung | 77.41.99↔ | Knochnbiops von Skap, Klav, Rip und Sternum, sonstige |
| 40.23.11↔ | Exz axllärn Lkn,m Rdionkldmark o Farbstmrk(Sent-Lyekt) | 77.42.00↔ | Knochenbiopsie am Humerus, n.n.bez. |
| 40.23.99↔ | Exzision eines axillären Lymphknotens, sonstige | 77.42.10↔ | Knochenbiopsie am Humerus, Perkutane (Nadel-) Biopsie |
| 40.24.00↔ | Exzision eines inguinalen Lymphknotens, n.n.bez. | 77.42.20↔ | Knochenbiopsie am Humerus, Offene Knochenbiopsie |
| 40.24.10↔ | Exz e inguinalen Lymphkn, offen chir, ohne Markierung | 77.42.99↔ | Knochenbiopsie am Humerus, sonstige |
| 40.24.11↔ | Exz inguinln Lkn,o chr,m Rdionkldm o Farbstmrk(Sent-Lyekt) | 77.43.00↔ | Knochenbiopsie an Radius und Ulna, n.n.bez. |
| 40.24.20↔ | Exzision eines inguinalen Lymphknotens, laparoskopisch | 77.43.10↔ | Knbiopsie an Radius und Ulna, Perkutane (Nadel-) Biopsie |
| 40.24.99↔ | Exzision eines inguinalen Lymphknotens, sonstige | 77.43.20↔ | Knochenbiopsie an Radius und Ulna, Offene Knochenbiopsie |
| 40.29.00↔ | Einfache Exzision einer and lymphatischen Struktur, n.n.bez. | 77.43.99↔ | Knochenbiopsie an Radius und Ulna, sonstige |
| 40.29.10↔ | Exzision eines mediastinalen Lymphknotens, n.n.bez. | 77.44.00↔ | Knochenbiopsie an Karpalia und Metakarpalia, n.n.bez. |
| 40.29.11↔ | Exzision eines mediastinalen Lymphknotens, offen chirurgisch | 77.44.10↔ | Knochnbiops an Karpal und Metakarp, Perkut (Nad) Biops |
| 40.29.12↔ | Exzision eines mediastinalen Lymphknotens, thorakoskopisch | 77.44.20↔ | Knochnbiops an Karpal und Metakarp, Offene Knochnbiops |
| 40.29.19↔ | Exzision eines mediastinalen Lymphknotens, sonstige | 77.44.99↔ | Knochenbiopsie an Karpalia und Metakarpalia, sonstige |
| 40.29.20↔ | Exzision eines paraaortalen Lymphknotens | 77.45.00↔ | Knochenbiopsie am Femur, n.n.bez. |
| 40.29.30↔ | Exzision eines iliakalen Lymphknotens | 77.45.10↔ | Knochenbiopsie am Femur, Perkutane (Nadel-) Biopsie |
| 40.29.70↔ | Exzision eines Lymphangioms oder Hygroma cysticum | 77.45.20↔ | Knochenbiopsie am Femur, Offene Knochenbiopsie |
| 40.29.80↔ | Exz mehrerer abd Lymphknst (mit Leberbiop), n.n.bez. | 77.45.99↔ | Knochenbiopsie am Femur, sonstige |
| 40.29.81↔ | Exz mhr abd Lymphknstt (m Lbrbiop), ofn chr [StgLprpt] | 77.46.00↔ | Knochenbiopsie an der Patella, n.n.bez. |
| 40.29.82↔ | Exz mhr abd Lymphknstt (m Lbrbiop), lprsk [StgLprskpie] | 77.46.10↔ | Knochenbiopsie an der Patella, Perkutane (Nadel-) Biopsie |
| 40.29.89↔ | Exz mehrerer abd Lymphknst (mit Leberbiop), sonstige | 77.46.20↔ | Knochenbiopsie an der Patella, Offene Knochenbiopsie |
| 40.29.99↔ | Einfache Exzision einer and lymphatischen Struktur, sonst | 77.46.99↔ | Knochenbiopsie an der Patella, sonstige |
| 40.3x.00↔ | Exzision von regionalen Lymphknoten, n.n.bez. | 77.47.00↔ | Knochenbiopsie an Tibia und Fibula, n.n.bez. |
| 40.3x.09↔ | Exzision von regionalen Lymphknoten, sonstige | 77.47.10↔ | Knochenbiopsie an Tibia u Fibula, Perkutane (Nadel-) Biopsie |
| 40.3x.10↔ | Regionale Lymphadenektomie als selbständ Eingriff, n.n.bez. | 77.47.20↔ | Knochenbiopsie an Tibia und Fibula, Offene Knochenbiopsie |
| 40.3x.11↔ | Regionale Lymphadenektomie als selbst Eingriff, zervikal | 77.47.99↔ | Knochenbiopsie an Tibia und Fibula, sonstige |
| 40.3x.12↔ | Regionale Lymphadenektomie als selbst Eingriff, axillär | 77.48.00↔ | Knochenbiopsie an Tarsalia und Metatarsalia, n.n.bez. |
| 40.3x.13↔ | Rg Lymphkt als slbst Engr,praort,plvn,obtrtrsch o lliakl | 77.48.10↔ | Knochnbiops an Tarsal und Metatars, Perkut (Nad) Biops |
| 40.3x.14↔ | Reg Lymphekt als selbst Engr, inguinal, offen chir | 77.48.20↔ | Knochnbiops an Tarsalia und Metatars, Offene Knochnbiops |
| 40.3x.15↔ | Reg Lymphekt als selbst Engr, inguinale, laparask | 77.48.99↔ | Knochenbiopsie an Tarsalia und Metatarsalia, sonstige |
| 40.3x.16↔ | Reg Lymphekt als selbst Engr, mediast und peribr | 77.49.00↔ | Knochnbiops an and näher bez Kn, auss Gschk, n.n.bez. |
| 40.3x.19↔ | Regionale Lymphadenektomie als selbständ Eingriff, sonst | 77.49.20↔ | Knbp a and näh bz Kn, au Gk, Knbp an d Ws Prk (Nd) Bp |
| 40.3x.20↔ | Regionale Lymphekt i Rahmen e and Engr, n.n.bez. | 77.49.21↔ | Knbp an and näh bz Kn, au Gschk, Knbp an d Ws, Off Knbp |
| 40.3x.21↔ | Regionale Lymphekt i Rahmen e and Engr, zervikal | 77.49.40↔ | Knbp a and näh bz Kn, au Gk, Knbp an Pl d Fs Prk (Nd) Bp |
| 40.3x.22↔ | Regionale Lymphekt i Rahmen e and Engr, axillär | 77.49.41↔ | Knbp a and näh bz Kn, au Gk, Knbp an Phl d Fs, Off Knbp |

16
Q03

77.49.90↔ Knochbiops an and näh bz Kn, auss Gschk, Prkt (Nd) Biops
77.49.91↔ Knochbiops an and näh bz Kn, auss Gschk, Off Knochbiops

77.49.99↔ Knochbiops an and näher bez Kn, auss Gschk, sonstige

ADRG Q60**Erkrankungen des retikuloendothelialen Systems, des Immunsystems und Gerinnungsstörungen**

Hauptdiagnose in Tabelle Q60-1

DRG Q60A**Erkrankungen des retikuloendothelialen Systems, des Immunsystems und Gerinnungsstörungen mit komplexer Diagnose, mit Milzverletzung, Alter < 16 Jahre**

(Hauptdiagnose in Tabelle Q60-2 oder Alter < 16 Jahre) und Hauptdiagnose in Tabelle Q60-3 und Alter < 16 Jahre

DRG Q60B**Erkrankungen des retikuloendothelialen Systems, des Immunsystems und Gerinnungsstörungen mit komplexer Diagnose, Alter < 16 Jahre**

(Hauptdiagnose in Tabelle Q60-2 oder Alter < 16 Jahre) und Alter < 16 Jahre

DRG Q60C**Erkrankungen des retikuloendothelialen Systems, des Immunsystems und Gerinnungsstörungen mit komplexer Diagnose, Alter > 15 Jahre**

Hauptdiagnose in Tabelle Q60-2 oder Alter < 16 Jahre

DRG Q60D**Erkrankungen des retikuloendothelialen Systems, des Immunsystems und Gerinnungsstörungen ohne komplexe Diagnose, ohne Milzverletzung, Alter > 15 Jahre**

16
Q60

Diagnose Q60-1

| | | | |
|--------|--|--------|--|
| A28.1 | Katzenkratzkrankheit | D69.59 | Sekundäre Thrombozytopenie, nicht näher bezeichnet |
| D15.0 | Gutartige Neubildung Thymus | D69.60 | ThromboPen, nnbez, transfusrefr |
| D18.10 | Hygroma colli cysticum | D69.61 | ThromboPen, nnbez, n transfusrefr bez |
| D18.11 | Lymphangiom, axillär | D69.8 | Sonstige nbez hämorrhagische Diathesen |
| D18.12 | Lymphangiom, inguinal | D69.9 | Hämorrhagische Diathese, nnbez |
| D18.13 | Lymphangiom, retroperit | D70.0 | Angeb Agranulozyt u Neutropen |
| D18.18 | Lymphangiom, sonst Lok | D70.10 | Arzneimittelinduz Agranulozyt/Neutropenie: Krit Ph < 4Tg |
| D18.19 | Lymphangiom, Lok nnbez | D70.11 | Arzneimittelinduz Agranulozyt/Neutropenie: Krit Ph 10-19Tg |
| D36.0 | Gutartige Neubildung Lymphknoten | D70.12 | Arzneimittelinduz Agranulozyt/Neutropenie: Krit Ph > 19Tg |
| D47.2 | Monoklonale Gammopathie unbestimmt Signifikanz [MGUS] | D70.13 | Arzneimittelinduz Agranulozyt/Neutropenie: Krit Ph 4 - < 7Tg |
| D65.0 | Erworb Afibrinogenämie | D70.14 | Arzneimittelinduz Agranulozyt/Neutropen: Krit Ph 7 - < 10Tg |
| D65.1 | Disseminierte intravas Gerinn [DIG, DIC] | D70.18 | Sonst VerlForm arzneimittelinduz Agranulozyt/Neutropenie |
| D65.2 | Erworb Fibrinolyseblutung | D70.19 | Arzneimittelinduz Agranulozyt/Neutropenie, nnbez |
| D65.9 | DefibrinatSynd, nnbez | D70.3 | Sonstige Agranulozytose |
| D66 | Hereditärer Faktor-VIII-Mangel | D70.5 | Zyklische Neutropenie |
| D67 | Hereditärer Faktor-IX-Mangel | D70.6 | Sonstige Neutropenie |
| D68.0 | Willebrand-Jürgens-Syndrom | D70.7 | Neutropenie, nicht näher bezeichnet |
| D68.1 | Hereditärer Faktor-XI-Mangel | D71 | Funktionelle Störungen neutrophile Granulozyten |
| D68.2 | Hereditärer Mangel an sonst Gerinnungsfaktoren | D72.0 | Genetisch bedingte Leukozytenanomalien |
| D68.30 | Hämorrhag Diathese d Antikoagulanzen | D72.1 | Eosinophilie |
| D68.31 | Hämorrhag Diathese d Vermehrung Antikörper geg Faktor VIII | D72.8 | Sonstige nbez Krankheiten Leukozyten |
| D68.32 | Hämorrhag Diathese d Vermehrung Antiköpp geg so GerinFakt | D72.9 | Krankheit Leukozyten, nnbez |
| D68.38 | Sonstige hämorrhag Diathese d sonst u nnbez Antikörper | D73.0 | Hyposplenismus |
| D68.4 | Erworbener Mangel an Gerinnungsfaktoren | D73.1 | Hypersplenismus |
| D68.5 | Primäre Thrombophilie | D73.2 | Chronisch-kongestive Splenomegalie |
| D68.6 | Sonstige Thrombophilien | D73.3 | Abszeß Milz |
| D68.8 | Sonstige nbez Koagulopathien | D73.4 | Zyste Milz |
| D68.9 | Koagulopathie, nnbez | D73.5 | Infarzierung Milz |
| D69.0 | Purpura anaphylactoides | D73.8 | Sonstige Krankheiten Milz |
| D69.1 | Qualitative Thrombozytendefekte | D73.9 | Krankheit Milz, nnbez |
| D69.2 | Sonstige nichtthrombozytopenische Purpura | D75.0 | Familiäre Erythrozytose |
| D69.3 | Idiopathische thrombozytopenische Purpura | D75.1 | Sekundäre Polyglobulie [Polyzythämie] |
| D69.40 | Sonst prim ThromboPen, transfusrefr | D75.8 | Sonstige nbez KH des Blutes und der blutbildenden Organe |
| D69.41 | Sonst prim ThromboPen, n transfusrefr bez | D75.9 | Krankheit des Blutes und der blutbildenden Organe, nnbez |
| D69.52 | Heparin-induzierte Thrombozytopenie Typ I | D80.0 | Hereditäre Hypogammaglobulinämie |
| D69.53 | Heparin-induzierte Thrombozytopenie Typ II | D80.1 | Nichtfamiliäre Hypogammaglobulinämie |
| D69.57 | Sonst sek ThromboPen, transfusionsrefraktär | D80.2 | Selektiver Immunglobulin-A-Mangel [IgA-Mangel] |
| D69.58 | Sonst sek ThromboPen, n transfusionsrefraktär | D80.3 | Selekt Mangel Immunglobulin-G-Subkl [IgG-Subkl] |

| | | | |
|-------|--|--------|--|
| D80.4 | Selektiver Immunglobulin-M-Mangel [IgM-Mangel] | E32.9 | KH Thymus, nnbez |
| D80.5 | Immundefekt b erhöhtem Immunglobulin M [IgM] | I88.1 | Chron Lymphadenitis, ausgenommen mesenterial |
| D80.6 | AK-Mangel b Normo-/Hypergammaglobulinämie | I88.8 | Sonstige unspezifische Lymphadenitis |
| D80.7 | Transit Hypogammaglobulinämie im Kindesalter | I88.9 | Unspezifische Lymphadenitis, nnbez |
| D80.8 | Sonst Immundefekte m vorherrsch AK-Mangel | I89.8 | Sonst nbez nichtinf KH Lymphgefäße u LK |
| D80.9 | Immundefekt m vorherrsch AK-Mangel, nnbez | I89.9 | Nichtinfektiöse KH Lymphgefäße u LK, nnbez |
| D81.0 | Schwer komb Immundefekt [SCID] m retikul Dysgenes | L04.0 | Akute Lymphadenitis an Gesicht, Kopf u Hals |
| D81.1 | Schwer komb Immundef [SCID] m niedr T-/B-Zellen-Z | L04.1 | Akute Lymphadenitis am Rumpf |
| D81.2 | Schwer komb Immundef [SCID] m niedr/norm B-Zellen-Z | L04.2 | Akute Lymphadenitis obere Extremität |
| D81.4 | Nezelof-Syndrom | L04.3 | Akute Lymphadenitis untere Extremität |
| D81.6 | Haupthistokompat-Kompl-KI-I-Defekt [MHC-KI-I-D] | L04.8 | Akute Lymphadenitis an sonstigen Lok |
| D81.7 | Haupthistokompat-Kompl-KI-II-Defekt [MHC-KI-II-D] | L04.9 | Akute Lymphadenitis, nnbez |
| D81.8 | Sonstige kombinierte Immundefekte | P53 | Hämorrhagische KH b Feten u Neugeborenen |
| D81.9 | Kombinierter Immundefekt, nnbez | P60 | Disseminierte intravasale Gerinnung Fetus/Neugeb |
| D82.0 | Wiskott-Aldrich-Syndrom | P61.0 | Transitorische Thrombozytopenie b Neugeborenen |
| D82.1 | Di-George-Syndrom | P61.5 | Transitorische Neutropenie b Neugeborenen |
| D82.2 | Immundef m disproport Kleinwuchs | P61.6 | Sonst transitor Gerinnungsstörung Neugeborenes |
| D82.3 | Immundefekt m hereditär defekter Reakt auf EBV | Q89.0 | Angeborene Fehlbildungen Milz |
| D82.4 | Hyperimmunglobulin-E[IgE]-Syndrom | R16.1 | Splenomegalie, anokl |
| D82.8 | Immundefekte in Verbind m and nbez schw Defekten | R23.3 | Spontane Ekchymosen |
| D82.9 | Immundefekt in Verbindung m schwer Defekt, nnbez | R59.0 | Lymphknotenvergrößerung, umschrieben |
| D83.0 | Variab Immundef überw Abweich B-Zellen-Zahl-/Funkt | R59.1 | Lymphknotenvergrößerung, generalisiert |
| D83.1 | Variab Immundef m überw immunregulator T-Zell-Stör | R59.9 | Lymphknotenvergrößerung, nnbez |
| D83.2 | Variab Immundef m AutoAK gg B-/T-Zellen | R72 | Veränderung Leukozyten, anokl |
| D83.8 | Sonstige variable Immundefekte | R76.0 | Erhöhter Antikörpertiter |
| D83.9 | Variabler Immundefekt, nnbez | R76.8 | Sonst nbez abnorme immunologische Serumbefunde |
| D84.0 | Lymphozytenfunktion-Antigen-1[LFA-1]-Defekt | R76.9 | Abnormer immunologischer Serumbefund, nnbez |
| D84.1 | Defekte im Komplementsystem | S36.00 | Verletzung Milz, nnbez |
| D84.8 | Sonstige nbez Immundefekte | S36.01 | Hämatom Milz |
| D84.9 | Immundefekt, nnbez | S36.02 | Kapselriß Milz, o größeren Einriß Parenchym |
| D89.0 | Polyklonale Hypergammaglobulinämie | S36.03 | Rißverletzung Milz m Beteiligung Parenchym |
| D89.2 | Hypergammaglobulinämie, nnbez | S36.04 | Massive Parenchymsruptur Milz |
| D89.3 | Immunkonstitutionssyndrom | S36.08 | Sonstige Verletzungen Milz |
| D89.8 | Sonst nbez Stör m Beteiligung Immunsystem, anokl | T86.00 | Versagen Transplantat hämatopoetischer Stammzellen |
| D89.9 | Störung m Beteiligung Immunsystem, nnbez | T86.01 | Akute Graft-versus-host-Krankheit, Grad I und II |
| D90 | Immunkompr n Bestrahl/Chemother/sonst immunsupp Maßn | T86.02 | Akute Graft-versus-host-Krankheit, Grad III und IV |
| E32.0 | Persistierende Thymushyperplasie | T86.03 | Chronische Graft-versus-host-Krankheit, begrenzte Form |
| E32.1 | Abszeß Thymus | T86.04 | Chronische Graft-versus-host-Krankheit, ausgeprägte Form |
| E32.8 | Sonstige KH Thymus | T86.09 | Graft-versus-host-Krankheit, nicht näher bezeichnet |

Diagnose Q60-2

| | | | |
|--------|--|--------|--|
| A28.1 | Katzenkratzkrankheit | D69.53 | Heparin-induzierte Thrombozytopenie Typ II |
| D15.0 | Gutartige Neubildung Thymus | D69.57 | Sonst sek ThromboPen, transfusionsrefraktär |
| D47.2 | Monoklonale Gammopathie unbestimmt Signifikanz [MGUS] | D69.58 | Sonst sek ThromboPen, n transfusionsrefraktär |
| D65.0 | Erworb Afibrinogenämie | D69.59 | Sekundäre Thrombozytopenie, nicht näher bezeichnet |
| D65.1 | Disseminierte intravas Gerinn [DIG, DIC] | D69.60 | ThromboPen, nnbez, transfusrefr |
| D65.2 | Erworb Fibrinolyseblutung | D69.61 | ThromboPen, nnbez, n transfusrefr bez |
| D65.9 | DefibrinatSynd, nnbez | D69.8 | Sonstige nbez hämorrhagische Diathesen |
| D66 | Hereditärer Faktor-VIII-Mangel | D69.9 | Hämorrhagische Diathese, nnbez |
| D67 | Hereditärer Faktor-IX-Mangel | D70.0 | Angeb Agranulozyt u Neutropen |
| D68.0 | Willebrand-Jürgens-Syndrom | D70.10 | Arzneimittelinduz Agranulozyt/Neutropenie: Krit Ph < 4Tg |
| D68.1 | Hereditärer Faktor-XI-Mangel | D70.11 | Arzneimittelinduz Agranulozyt/Neutropenie: Krit Ph 10-19Tg |
| D68.2 | Hereditärer Mangel an sonst Gerinnungsfaktoren | D70.12 | Arzneimittelinduz Agranulozyt/Neutropenie: Krit Ph > 19Tg |
| D68.30 | Hämorrhag Diathese d Antikoagulanzen | D70.13 | Arzneimittelinduz Agranulozyt/Neutropenie: Krit Ph 4 - < 7Tg |
| D68.31 | Hämorrhag Diathese d Vermehrung Antikörper geg Faktor VIII | D70.14 | Arzneimittelinduz Agranulozyt/Neutropen: Krit Ph 7 - < 10Tg |
| D68.32 | Hämorrhag Diathese d Vermehrung Antikörp geg so GerinFakt | D70.18 | Sonst VerlForm arzneimittelinduz Agranulozyt/Neutropenie |
| D68.38 | Sonstige hämorrhag Diathese d sonst u nnbez Antikörper | D70.19 | Arzneimittelinduz Agranulozyt/Neutropenie, nnbez |
| D68.4 | Erworbener Mangel an Gerinnungsfaktoren | D70.3 | Sonstige Agranulozytose |
| D68.5 | Primäre Thrombophilie | D70.5 | Zyklische Neutropenie |
| D68.6 | Sonstige Thrombophilien | D70.6 | Sonstige Neutropenie |
| D68.8 | Sonstige nbez Koagulopathien | D70.7 | Neutropenie, nicht näher bezeichnet |
| D68.9 | Koagulopathie, nnbez | D71 | Funktionelle Störungen neutrophile Granulozyten |
| D69.0 | Purpura anaphylactoides | D72.0 | Genetisch bedingte Leukozytenanomalien |
| D69.1 | Qualitative Thrombozytendefekte | D72.1 | Eosinophilie |
| D69.2 | Sonstige nichtthrombozytopenische Purpura | D73.1 | Hypersplenismus |
| D69.3 | Idiopathische thrombozytopenische Purpura | D73.2 | Chronisch-kongestive Splenomegalie |
| D69.40 | Sonst prim ThromboPen, transfusrefr | D73.3 | Abszeß Milz |
| D69.41 | Sonst prim ThromboPen, n transfusrefr bez | D73.5 | Infarzierung Milz |
| D69.52 | Heparin-induzierte Thrombozytopenie Typ I | D73.8 | Sonstige Krankheiten Milz |

| | | | |
|-------|--|--------|--|
| D75.0 | Familiäre Erythrozytose | D89.3 | Immunrekonstitutionssyndrom |
| D75.1 | Sekundäre Polyglobulie [Polyzythämie] | D89.8 | Sonst nbez Stör m Beteiligung Immunsystem, aonkl |
| D75.8 | Sonstige nbez KH des Blutes und der blutbildenden Organe | D90 | Immunkompr n Bestrahl/Chemother/sonst immunsupp Maßn |
| D75.9 | Krankheit des Blutes und der blutbildenden Organe, nnbez | E32.0 | Persistierende Thymushyperplasie |
| D81.1 | Schwer komb Immundef [SCID] m niedr T-/B-Zellen-Z | E32.1 | Abszeß Thymus |
| D81.2 | Schwer komb Immundef [SCID] m niedr/norm B-Zellen-Z | I89.8 | Sonst nbez nichtinf KH Lymphgefäße u LK |
| D81.9 | Kombinierter Immundefekt, nnbez | P53 | Hämorrhagische KH b Feten u Neugeborenen |
| D82.0 | Wiskott-Aldrich-Syndrom | P60 | Disseminierte intravasale Gerinnung Fetus/Neugeb |
| D82.1 | Di-George-Syndrom | P61.0 | Transitorische Thrombozytopenie b Neugeborenen |
| D82.2 | Immundef m disproport Kleinwuchs | P61.6 | Sonst transitor Gerinnungsstörung Neugeborenes |
| D82.3 | Immundefekt m hereditär defekter Reakt auf EBV | Q89.0 | Angeborene Fehlbildungen Milz |
| D83.0 | Variab Immundef überw Abweich B-Zellen-Zahl/-Funkt | R16.1 | Splenomegalie, aonkl |
| D83.1 | Variab Immundef m überw immunregulator T-Zell-Stör | R23.3 | Spontane Ekchymosen |
| D83.8 | Sonstige variable Immundefekte | R59.1 | Lymphknotenvergrößerung, generalisiert |
| D83.9 | Variabler Immundefekt, nnbez | S36.00 | Verletzung Milz, nnbez |
| D84.8 | Sonstige nbez Immundefekte | S36.01 | Hämatom Milz |
| D84.9 | Immundefekt, nnbez | S36.02 | Kapselriß Milz, o größeren Einriß Parenchym |
| D89.0 | Polyklonale Hypergammaglobulinämie | S36.03 | Rißverletzung Milz m Beteiligung Parenchym |
| D89.2 | Hypergammaglobulinämie, nnbez | S36.08 | Sonstige Verletzungen Milz |

Hauptdiagnose Q60-3

| | | | |
|--------|---|--------|--|
| S36.00 | Verletzung Milz, nnbez | S36.03 | Rißverletzung Milz m Beteiligung Parenchym |
| S36.01 | Hämatom Milz | S36.04 | Massive Parenchymruptur Milz |
| S36.02 | Kapselriß Milz, o größeren Einriß Parenchym | S36.08 | Sonstige Verletzungen Milz |

ADRG Q61 Erkrankungen der Erythrozyten

Hauptdiagnose in Tabelle Q61-1

DRG Q61A

Erkrankungen der Erythrozyten ohne komplexe Diagnose, ohne aplastische Anämie, mit äusserst schweren CC

PCCL > 3

DRG Q61B

Erkrankungen der Erythrozyten mit komplexer Diagnose

Hauptdiagnose in Tabelle Q61-2

DRG Q61C

Erkrankungen der Erythrozyten ohne komplexe Diagnose, mit aplastischer Anämie, Alter < 16 Jahre

Hauptdiagnose in Tabelle Q61-3 und Alter < 16 Jahre

DRG Q61D

Erkrankungen der Erythrozyten ohne komplexe Diagnose, mit aplastischer Anämie, Alter > 15 Jahre

Hauptdiagnose in Tabelle Q61-3

DRG Q61E

Erkrankungen der Erythrozyten ohne komplexe Diagnose, ohne aplastische Anämie, ohne äusserst schwere CC

Hauptdiagnose Q61-1

| | | | |
|-------|--|-------|--|
| D50.0 | Eisenmangelanämie nach Blutverlust (chronisch) | D53.0 | Eiweißmangelanämie |
| D50.1 | Sideropenische Dysphagie | D53.1 | Sonstige megaloblastäre Anämien, aonkl |
| D50.8 | Sonstige Eisenmangelanämien | D53.2 | Skorbutanämie |
| D50.9 | Eisenmangelanämie, nnbez | D53.8 | Sonstige nbez alimentäre Anämien |
| D51.0 | Vit-B12-Mangelanämie d Mangel Intrinsic-Faktor | D53.9 | Alimentäre Anämie, nnbez |
| D51.1 | Vit-B12-MangAnäm selek Vit-B12-Malabs m Proturie | D55.0 | Anämie d Gluk-6-Phos-Dehydrogen[G6PD]-Mang |
| D51.2 | Transcobalamin-II-Mangel (-Anämie) | D55.1 | Anämie d sonst Störungen GlutathionSW |
| D51.3 | Sonstige alimentäre Vitamin-B12-Mangelanämie | D55.2 | Anämie d Störungen glykolytischer Enzyme |
| D51.8 | Sonstige Vitamin-B12-Mangelanämien | D55.3 | Anämie d Störungen NukleotidSW |
| D51.9 | Vitamin-B12-Mangelanämie, nnbez | D55.8 | Sonstige Anämien d Enzymdefekte |
| D52.0 | Alimentäre Folsäure-Mangelanämie | D55.9 | Anämie d Enzymdefekte, nnbez |
| D52.1 | Arzneimittelinduzierte Folsäure-Mangelanämie | D56.0 | Alpha-Thalassämie |
| D52.8 | Sonstige Folsäure-Mangelanämien | D56.1 | Beta-Thalassämie |
| D52.9 | Folsäure-Mangelanämie, nnbez | D56.2 | Delta-Beta-Thalassämie |

| | | | |
|--------|---|--------|--|
| D56.3 | Thalassämie-Erbanlage | D61.19 | Arzneimittelinduzierte aplastische Anämie, nnbez |
| D56.4 | Hereditäre Persistenz fetalen Hämoglobins [HPFH] | D61.2 | Aplastische Anämie infolge sonst auß. Ursachen |
| D56.8 | Sonstige Thalassämien | D61.3 | Idiopathische aplastische Anämie |
| D56.9 | Thalassämie, nnbez | D61.8 | Sonstige nbez aplastische Anämien |
| D57.0 | Sichelzellenanämie m Krisen | D61.9 | Aplastische Anämie, nnbez |
| D57.1 | Sichelzellenanämie oh Krisen | D62 | Akute Blutungsanämie |
| D57.2 | Doppelt heterozygote Sichelzellenkrankheiten | D64.0 | Hereditäre sideroachrest [sideroblast] Anämie |
| D57.3 | Sichelzellen-Erbanlage | D64.1 | Sek sideroachrest [sideroblast] Anämie (KH-bed) |
| D57.8 | Sonstige Sichelzellenkrankheiten | D64.2 | Sek sideroachrest [sideroblast] Anämie d AM/Toxin |
| D58.0 | Hereditäre Sphärozytose | D64.3 | Sonstige sideroachrest [sideroblast] Anämien |
| D58.1 | Hereditäre Elliptozytose | D64.4 | Kongenitale dyserythropoetische Anämie |
| D58.2 | Sonstige Hämoglobinopathien | D64.8 | Sonstige nbez Anämien |
| D58.8 | Sonstige nbez hereditäre hämolytische Anämien | D64.9 | Anämie, nnbez |
| D58.9 | Hereditäre hämolytische Anämie, nnbez | D74.0 | Angeborene Methämoglobinämie |
| D59.0 | AM-induzierte autoimmunhämolytische Anämie | D74.8 | Sonstige Methämoglobinämien |
| D59.1 | Sonstige autoimmunhämolytische Anämien | D74.9 | Methämoglobinämie, nnbez |
| D59.2 | AM-induzierte nicht-autoimmunhämolyt Anämie | E83.1 | Störungen des Eisenstoffwechsels |
| D59.4 | Sonstige nicht-autoimmunhämolytische Anämien | P55.0 | Rh-Isoimmunisierung b Feten u Neugeborenen |
| D59.5 | Paroxys nächtl Hämoglobinurie [Marchiafava-Micheli] | P55.1 | AB0-Isoimmunisierung b Feten u Neugeborenen |
| D59.6 | Hämoglobinurie d Hämolyse infolg so auß Ursach | P55.8 | Sonst hämolytische KH b Feten u Neugeborenen |
| D59.8 | Sonstige erworbene hämolytische Anämien | P55.9 | Hämolytische KH b Feten u Neugeborenen, nnbez |
| D59.9 | Erworbene hämolytische Anämie, nnbez | P61.2 | Anämie b Prämaturität |
| D60.0 | Chron erworbene isolierte aplastische Anämie | P61.3 | Angeborene Anämie d fetalen Blutverlust |
| D60.1 | Transitorische erworb isolierte aplastische Anämie | P61.4 | Sonstige angeborene Anämien, aonkl |
| D60.8 | Sonstige erworb isolierte aplastische Anämien | R71 | Veränderung Erythrozyten |
| D60.9 | Erworbene isolierte aplastische Anämie, nnbez | T80.3 | AB0-Unverträglichkeitsreaktion |
| D61.0 | Angeborene aplastische Anämie | T80.4 | Rh-Unverträglichkeitsreaktion |
| D61.10 | Aplastische Anämie infolge zytostatischer Therapie | T80.8 | Sonst Kompl nach Infus/Transfus/Injekt zu therap Zwecken |
| D61.18 | Sonstige arzneimittelinduzierte aplastische Anämie | T80.9 | Nnbez Kompl nach Infus/Transfus/Injekt zu therap Zwecken |

Hauptdiagnose Q61-2

| | | | |
|-------|--|-------|--|
| D51.0 | Vit-B12-Mangelanämie d Mangel Intrinsic-Faktor | D51.9 | Vitamin-B12-Mangelanämie, nnbez |
| D51.1 | Vit-B12-MangAnäm selek Vit-B12-Malabs m Proturie | D57.0 | Sichelzellenanämie m Krisen |
| D51.2 | Transcobalamin-II-Mangel (-Anämie) | D59.0 | AM-induzierte autoimmunhämolytische Anämie |
| D51.3 | Sonstige alimentäre Vitamin-B12-Mangelanämie | D59.1 | Sonstige autoimmunhämolytische Anämien |
| D51.8 | Sonstige Vitamin-B12-Mangelanämien | T80.3 | AB0-Unverträglichkeitsreaktion |

Hauptdiagnose Q61-3

| | | | |
|--------|--|-------|--|
| D61.0 | Angeborene aplastische Anämie | D61.2 | Aplastische Anämie infolge sonst auß. Ursachen |
| D61.10 | Aplastische Anämie infolge zytostatischer Therapie | D61.3 | Idiopathische aplastische Anämie |
| D61.18 | Sonstige arzneimittelinduzierte aplastische Anämie | D61.8 | Sonstige nbez aplastische Anämien |
| D61.19 | Arzneimittelinduzierte aplastische Anämie, nnbez | D61.9 | Aplastische Anämie, nnbez |

MDC 17

Hämatologische und solide
Neubildungen

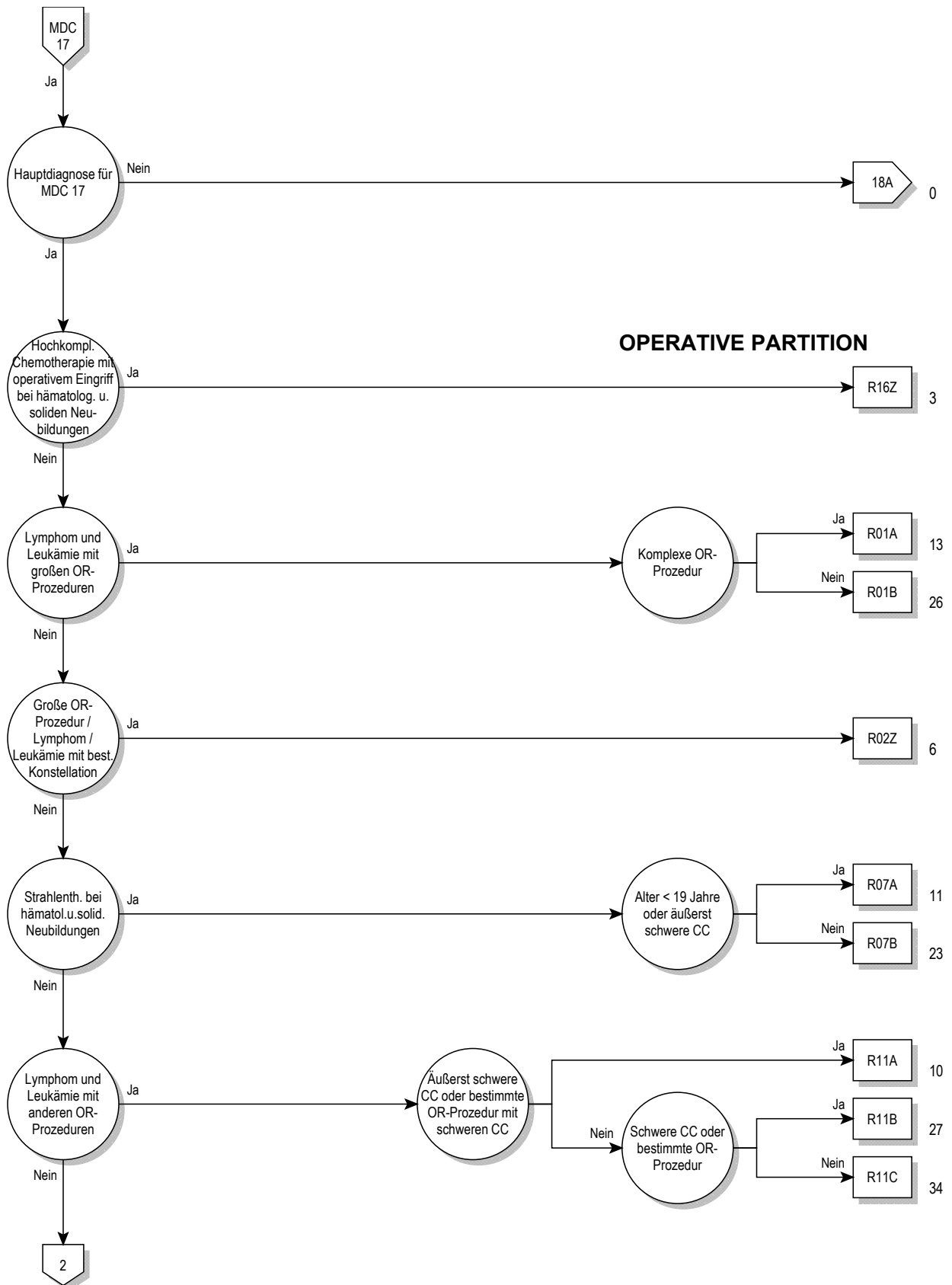

17

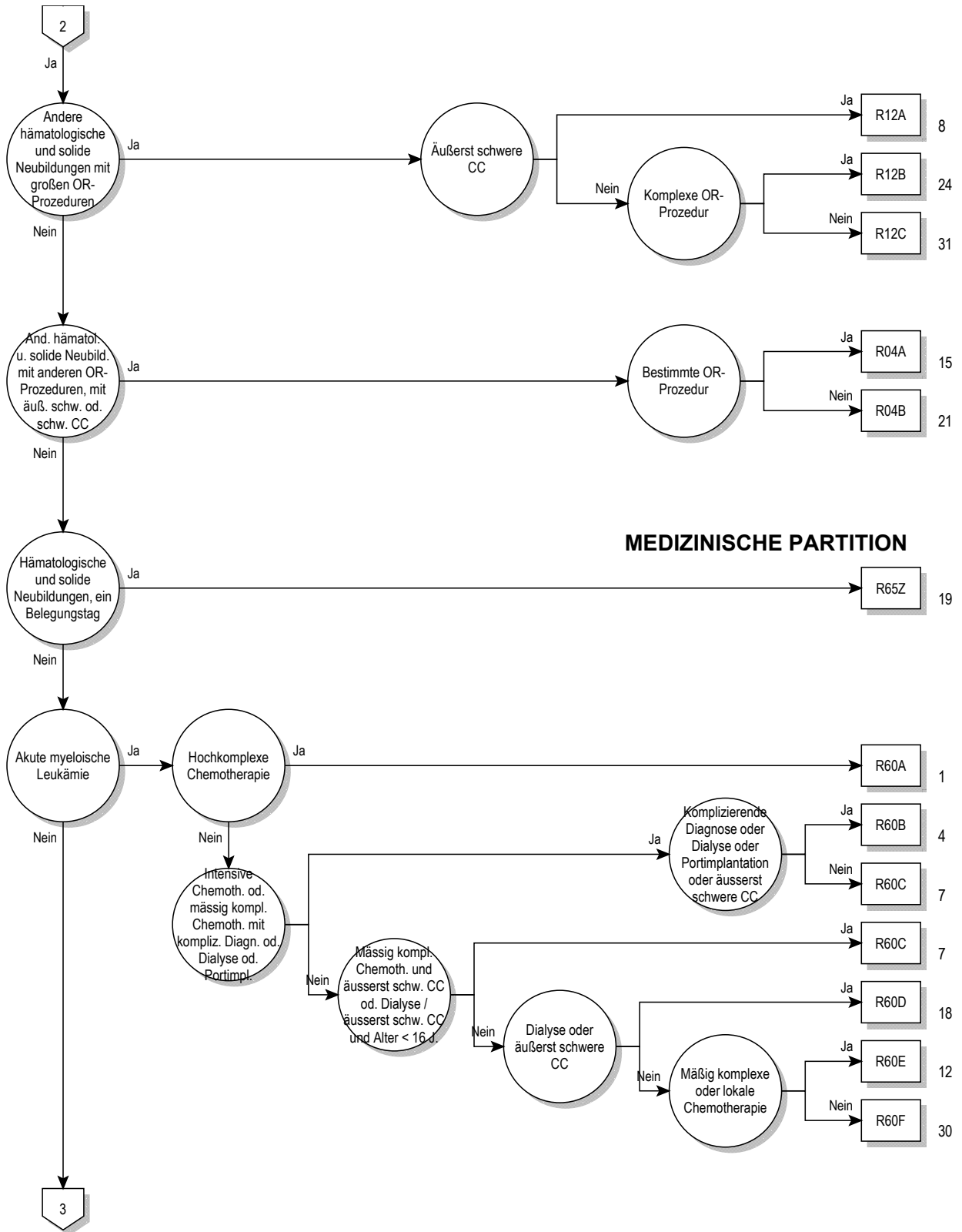

MEDIZINISCHE PARTITION



17

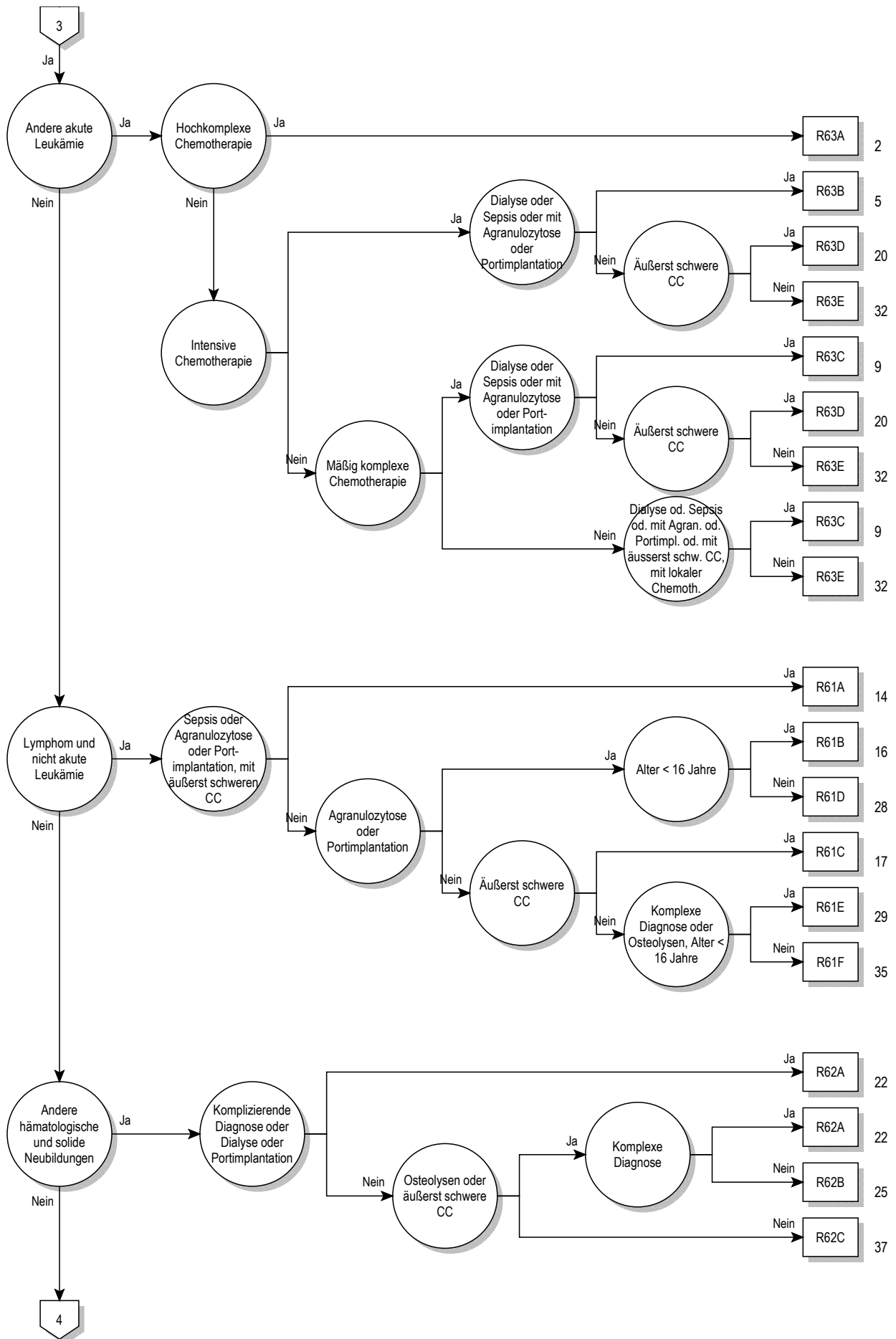

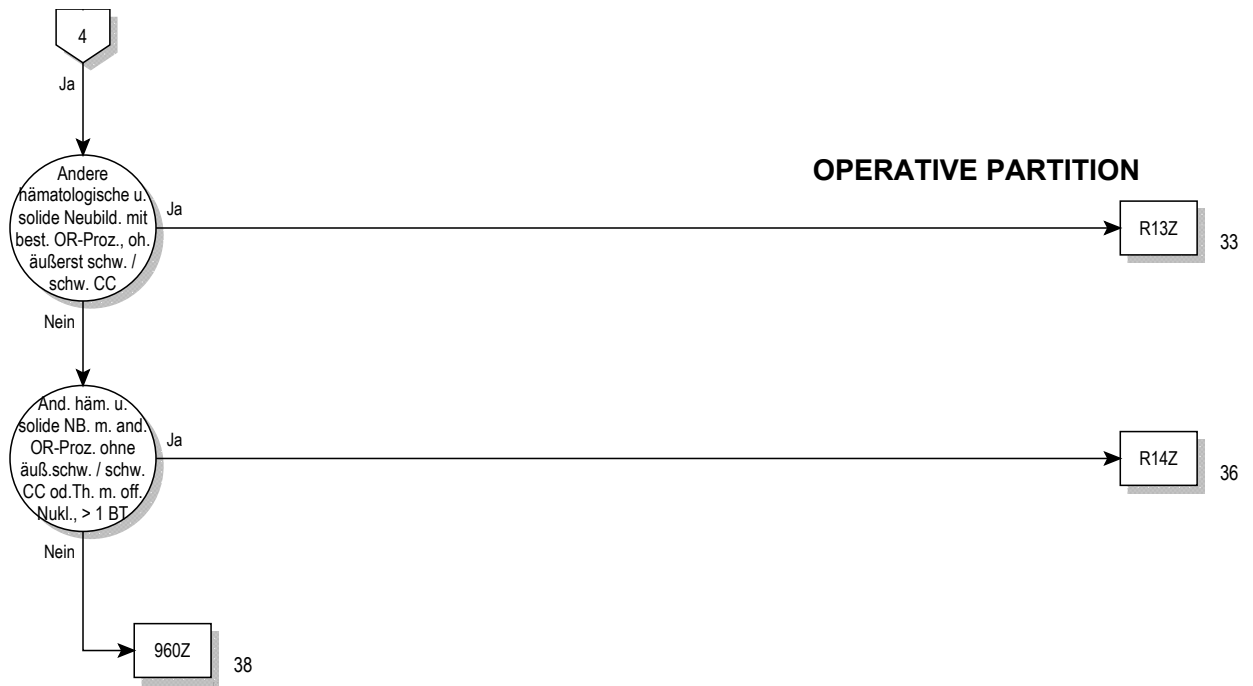

Entscheidungslogik MDC 17

Hauptdiagnose in Tabelle MDC17-0 oder Hauptdiagnose in Tabelle MDC17-1 und Nebendiagnose in Tabelle MDC17-2

Hauptdiagnose für MDC 17 (MDC17-0)

| | | | |
|--------|---|--------|--|
| C26.1 | Bösartige Neubildung: Milz | C88.00 | Makroglobulinämie Waldenström: oA einer kompl Remiss |
| C37 | Bösartige Neubildung des Thymus | C88.01 | Makroglobulinämie Waldenström: In kompletter Remission |
| C46.3 | Kaposi-Sarkom Lymphknoten | C88.20 | So Schwerkettenkrankht: oA einer komplet Remission |
| C48.0 | Bösartige Neubildung: Retroperitoneum | C88.21 | Sonstige Schwerkettenkrankheit: In kompletter Remission |
| C76.4 | BNB ungenau bezeichneter Lok: Obere Extremität | C88.30 | Immunproliferative Dünndarmkrankheit: Oh Ang kompl Rem |
| C76.5 | BNB ungenau bezeichneter Lok: Untere Extremität | C88.31 | Immunproliferative Dünndarmkrankheit: In kompletter Remis |
| C76.7 | BNB: Sonstige ungenau bezeichnete Lokalisationen | C88.40 | Extranod Marginzon-B-Lymphom MALT oA kompl Rem |
| C76.8 | BNB: Sonst u ungenau bez Lok, mehr Teilber überlapp | C88.41 | Extranod Marginzon-B-Lymphom MukosAss Gwb In kompl Rem |
| C77.0 | Sekundäre u nnbez BNB: Lymphknoten Kopf/Gesicht/Hals | C88.70 | Sonstige bösartige immunproliferat KH: oA kompl Remis |
| C77.1 | Sekundäre u nnbez BNB: Intrathorakale Lymphknoten | C88.71 | Sonst bösart immunproliferative KH: In kompletter Remiss |
| C77.2 | Sekundäre u nnbez BNB: Intraabdominale Lymphknoten | C88.90 | Bösart immunproliferative KH, nnbez: oA kompl Remis |
| C77.3 | Sek u nnbez BNB: Axill Lymphkn u Lymphkn obere Extrem | C88.91 | Bösart immunproliferative KH, nnbez: In kompletter Remiss |
| C77.4 | Sek u nnbez BNB: Inguin Lymphkn u Lymphkn unt Extrem | C90.00 | Multiples Myelom: oA einer kompletten Remission |
| C77.5 | Sekundäre u nnbez BNB: Intrapelvine Lymphknoten | C90.01 | Multiples Myelom: In kompletter Remission |
| C77.8 | Sekundäre u nnbez BNB: Lymphknoten mehrerer Regionen | C90.10 | Plasmazellenleukämie: Ohne Angabe einer kompl Remission |
| C77.9 | Sekundäre u nnbez BNB: Lymphknoten, nnbez | C90.11 | Plasmazellenleukämie: In kompletter Remission |
| C79.83 | Sekundäre bösartige Neubildung des Perikards | C90.20 | Extramedullär Plasmozytom: oA einer komplet Remission |
| C79.84 | Sonstige sekundäre bösartige Neubildung des Herzens | C90.21 | Extramedulläres Plasmozytom: In kompletter Remission |
| C79.88 | Sekundäre bösartige Neubildung so nbez Lokalisationen | C90.30 | Solitäres Plasmozytom: oA einer kompletten Remission |
| C79.9 | Sekundäre bösartige Neubildung nnbez Lokalisation | C90.31 | Solitäres Plasmozytom: In kompletter Remission |
| C80.0 | Bösartige Neubildung, prim Lokalisation unbekannt, so bez | C91.00 | Akut lymphat Leukämie [ALL]: oA einer komplet Remission |
| C80.9 | Bösartige Neubildung, nnbez | C91.01 | Akute lymphat Leukämie [ALL]: In komplet Remission |
| C81.0 | Noduläres lymphozytenprädominantes Hodgkin-Lymphom | C91.10 | Chr lymphat Leukäm B-Zell-Typ [CLL]: oA komplet Remis |
| C81.1 | Nodulär-sklerosierendes klassisches Hodgkin-Lymphom | C91.11 | Chr lymphat Leukämie B-Zell-Typ [CLL]: In komplet Remis |
| C81.2 | Gemischtzelliges klassisches Hodgkin-Lymphom | C91.30 | Prolymphozyt Leukämie B-Zell-Typ: oA komplet Remis |
| C81.3 | Lymphozytenarmes klassisches Hodgkin-Lymphom | C91.31 | Prolymphozyt Leukämie vom B-Zell-Typ: In komplet Remis |
| C81.4 | Lymphozytenreiches klassisches Hodgkin-Lymphom | C91.40 | Haarzellenleukämie: Ohne Angabe kompl Remission |
| C81.7 | Sonstige Typen des klassischen Hodgkin-Lymphoms | C91.41 | Haarzellenleukämie: In kompletter Remission |
| C81.9 | Hodgkin-Lymphom, nicht näher bezeichnet | C91.50 | Adult T-Zell-Lymphom/Leukäm HTLV-1-asso: oA kompl Rem |
| C82.0 | Follikuläres Lymphom Grad I | C91.51 | Adult T-Zell-Lymphom/Leukäm HTLV-1-asso: In kompl Rem |
| C82.1 | Follikuläres Lymphom Grad II | C91.60 | Prolymphozyt-Leukämie T-Zell-Typ: oA einer komplet Remis |
| C82.2 | Follikuläres Lymphom Grad III, nicht näher bezeichnet | C91.61 | Prolymphozyt-Leukämie vom T-Zell-Typ: In komplet Remis |
| C82.3 | Follikuläres Lymphom Grad IIIa | C91.70 | Sonstige lymphatische Leukämie: Ohne Ang kompl Remiss |
| C82.4 | Follikuläres Lymphom Grad IIIb | C91.71 | Sonstige lymphatische Leukämie: In kompletter Remission |
| C82.5 | Diffuses Follikelzentrumslymphom | C91.80 | Reifzellige B-ALL vom Burkitt-Typ: oA einer komplet Remis |
| C82.6 | Kutanes Follikelzentrumslymphom | C91.81 | Reifzellige B-ALL vom Burkitt-Typ: In kompletter Remission |
| C82.7 | Sonstige Typen des follikulären Lymphoms | C91.90 | Lymphatische Leukämie, nnbez: Ohne Ang kompl Remission |
| C82.9 | Follikuläres Lymphom, nicht näher bezeichnet | C91.91 | Lymphatische Leukämie, nnbez: In kompletter Remission |
| C83.0 | Kleinzelliges B-Zell-Lymphom | C92.00 | Akute myeloblast Leukämie [AML]: oA einer komplet Remis |
| C83.1 | Mantelzell-Lymphom | C92.01 | Akute myeloblast Leukämie [AML]: In komplet Remis |
| C83.3 | Diffuses großzelliges B-Zell-Lymphom | C92.10 | Chr myelo Leukäm [CML], BCR/ABL-posit: oA kompl Rem |
| C83.5 | Lymphoblastisches Lymphom | C92.11 | Chr myelo Leukäm [CML], BCR/ABL-posit: In kompl Rem |
| C83.7 | Burkitt-Lymphom | C92.20 | Atyp chr myelo Leukäm, BCR/ABL-negat: oA kompl Rem |
| C83.8 | Sonstige nicht follikuläre Lymphome | C92.21 | Atyp chr myelo Leukäm, BCR/ABL-negat: In kompl Rem |
| C83.9 | Nicht follikuläres Lymphom, nicht näher bezeichnet | C92.30 | Myelosarkom: Ohne Angabe kompl Remission |
| C84.0 | Mycosis fungoides | C92.31 | Myelosarkom: In kompletter Remission |
| C84.1 | Sézary-Syndrom | C92.40 | Akut Promyelozyt-Leukämie [PCL]: oA komplet Remis |
| C84.4 | Peripheres T-Zell-Lymphom, nicht spezifiziert | C92.41 | Akute Promyelozyt-Leukämie [PCL]: In komplet Remis |
| C84.5 | Sonstige reifzellige T/NK-Zell-Lymphome | C92.50 | Akute myelomonozytäre Leukämie: Ohne Ang kompl Remiss |
| C84.6 | Anaplastisches großzelliges Lymphom, ALK-positiv | C92.51 | Akute myelomonozytäre Leukämie: In kompletter Remission |
| C84.7 | Anaplastisches großzelliges Lymphom, ALK-negativ | C92.60 | Akut myelo Leukäm m 11q23-Abnormität: oA kompl Rem |
| C84.8 | Kutanes T-Zell-Lymphom, nicht näher bezeichnet | C92.61 | Akut myelo Leukäm mit 11q23-Abnormität: In kompl Rem |
| C84.9 | Reifzelliges T/NK-Zell-Lymphom, nicht näher bezeichnet | C92.70 | Sonstige myeloische Leukämie: Ohne Ang kompl Remission |
| C85.1 | B-Zell-Lymphom, nnbez | C92.71 | Sonstige myeloische Leukämie: In kompletter Remission |
| C85.2 | Mediastinales (thymisches) großzelliges B-Zell-Lymphom | C92.80 | Akut myelo Leukäm m multilineär Dysplas: oA kompl Rem |
| C85.7 | Sonst nbez Typen Non-Hodgkin-Lymphom | C92.81 | Akut myelo Leukäm m multilineär Dysplas: In kompl Rem |
| C85.9 | Non-Hodgkin-Lymphom, nicht näher bezeichnet | C92.90 | Myeloische Leukämie, nnbez: Ohne Ang kompl Remission |
| C86.0 | Extranodales NK/T-Zell-Lymphom, nasaler Typ | C92.91 | Myeloische Leukämie, nnbez: In kompletter Remission |
| C86.1 | Hepatosplenisches T-Zell-Lymphom | C93.00 | Akut Monoblast/Monozytenleukämie: oA komplet Remis |
| C86.2 | T-Zell-Lymphom vom Enteropathie-Typ | C93.01 | Akut Monoblast/Monozytenleukämie: In komplet Remis |
| C86.3 | Subkutanes pannikulitisches T-Zell-Lymphom | C93.10 | Chron myelomonozytäre Leukämie: oA einer komplet Remis |
| C86.4 | Blastisches NK-Zell-Lymphom | C93.11 | Chron myelomonozyt Leukämie: In komplet Remis |
| C86.5 | Angioimmunoblastisches T-Zell-Lymphom | C93.30 | Juvenil myelomonozyt Leukämie: oA einer komplet Remis |
| C86.6 | Primäre kutane CD30-positiv T-Zell-Proliferationen | C93.31 | Juvenile myelomonozytäre Leukämie: In komplet Remis |

| | | | |
|--------|---|--------|---|
| C93.70 | Sonstige Monozytenleukämie: Ohne Ang kompl Remission | D46.1 | Refraktäre Anämie m Ringsideroblasten |
| C93.71 | Sonstige Monozytenleukämie: In kompletter Remission | D46.2 | Refraktäre Anämie m Blastenüberschuß |
| C93.90 | Monozytenleukämie, nbez: Ohne Angabe kompl Remission | D46.4 | Refraktäre Anämie, nbez |
| C93.91 | Monozytenleukämie, nbez: In kompletter Remission | D46.5 | Refraktäre Anämie mit Mehrlinien-Dysplasie |
| C94.00 | Akute Erythroleukämie: oA einer komplet Remission | D46.6 | Myelodyspl Syndr m isoliert del(5q)-Chromosomenanomal |
| C94.01 | Akute Erythroleukämie: In kompletter Remission | D46.7 | Sonstige myelodysplastische Syndrome |
| C94.20 | Akute Megakaryoblastenleukämie: Ohne Ang kompl Remiss | D46.9 | Myelodysplastisches Syndrom, nbez |
| C94.21 | Akute Megakaryoblastenleukämie: In kompletter Remission | D47.0 | Histiozyten-/Mastzelltumor unsich/unbek Verhalt |
| C94.30 | Mastzellenleukämie: Ohne Angabe kompl Remission | D47.1 | Chronische myeloproliferative Krankheit |
| C94.31 | Mastzellenleukämie: In kompletter Remission | D47.3 | Essentielle (hämorrhagische) Thrombozythämie |
| C94.40 | Akut Panmyelose m Myelofibrose: oA komplet Remis | D47.4 | Osteomyelofibrose |
| C94.41 | Akute Panmyelose mit Myelofibrose: In komplet Remis | D47.5 | Chronische Eosinophilen-Leukämie [Hypereosinophil Synd] |
| C94.60 | Myelodyspl u -prolifer KH, nicht klassif-bar: oA kompl Remis | D47.7 | So nbez NB unsich/unbek Verhalt lymph/blutb/verw Gew |
| C94.61 | Myelodyspl u -prolifer KH, nicht klassif-bar: In kompl Remis | D47.9 | NB unsich/unbek Verhalt lymph/blutb/verw Gew, nbez |
| C94.70 | Sonstige nbez Leukämien: Ohne Angabe kompl Remission | D48.7 | NB unsich/unbek Verhalt sonst nbez Lok |
| C94.71 | Sonst näher bez Leukämien: In kompletter Remiss | D48.9 | NB unsich/unbek Verhalt, nbez |
| C94.8 | Blastenkrise bei chronischer myeloischer Leukämie [CML] | D89.1 | Kryoglobulinämie |
| C95.00 | Akute Leukämie nbez Zelltyps: Ohne Ang kompl Remission | Q85.8 | Sonstige Phakomatosen, aonkl |
| C95.01 | Akute Leukämie nbez Zelltyps: In kompletter Remission | Q85.9 | Phakomatose, nbez |
| C95.10 | Chronische Leukämie nbez Zelltyps: Oh Ang kompl Remiss | R77.0 | Veränderungen Albumine |
| C95.11 | Chronische Leukämie nbez Zelltyps: In kompletter Remiss | R77.1 | Veränderungen Globuline |
| C95.70 | Sonstige Leukämie nbez Zelltyps: Ohne Ang kompl Remiss | R77.2 | Veränderungen Alpha-Fetoproteins |
| C95.71 | Sonstige Leukämie nbez Zelltyps: In kompletter Remission | R77.80 | Veränderung prostataspezifisches Antigen [PSA] |
| C95.90 | Leukämie, nicht näher bezeichnet: Ohne Ang kompl Remiss | R77.88 | Sonstige nbez Veränderungen Plasmaproteine |
| C95.91 | Leukämie, nicht näher bezeichnet: In kompletter Remission | R77.9 | Veränderung Plasmaprotein, nbez |
| C96.0 | Multifok/-syst (dissm) Langerh-Zell-Histiozytos [AbtLetterSiwe] | Z03.1 | Beobachtung b Verdacht auf BNB |
| C96.2 | Bösartiger Mastzelltumor | Z51.0 | Strahlentherapie-Sitzung |
| C96.4 | Sarkom der dendritischen Zellen (akzessorische Zellen) | Z51.1 | Chemotherapie-Sitzung wg BNB |
| C96.7 | So nbez BNB lymphat/blutbildend/verwandtes Gewebe | Z51.2 | Andere Chemotherapie |
| C96.8 | Histiozytisches Sarkom | Z51.82 | Komb Strahlen- u ChemotherSitz wg BNB |
| C96.9 | BNB lymphat/blutbildendes/verwandtes Gew, nbez | Z85.0 | BNB der Verdauungsorgane in Eigenanamnese |
| C97 | BNB als Primärtumoren an mehreren Lok | Z85.1 | BNB Trachea, Bronchien od Lunge in Eigenanamnese |
| D09.3 | Carcinoma in situ Schilddrüse/so endokrine Drüsen | Z85.2 | BNB and Atmungs- u intrathorakaler Organe in EigAnam |
| D09.7 | Carcinoma in situ sonst nbez Lokalisationen | Z85.3 | BNB Brustdrüse [Mamma] in Eigenanamnese |
| D09.9 | Carcinoma in situ, nbez | Z85.4 | BNB Genitalorgane in Eigenanamnese |
| D19.7 | Gutart Neubild mesotheliales Gewebe, sonst Lok | Z85.5 | BNB Hamorgane in Eigenanamnese |
| D19.9 | Gutart Neubildung mesotheliales Gewebe, nbez | Z85.6 | Leukämie in Eigenanamnese |
| D36.7 | Gutartige Neubildung sonstige nbez Lok | Z85.7 | And BNB lymphat/blutbild/verwandt Gewebe in Eigenanam |
| D36.9 | Gutartige Neubildung nbez Lokalisation | Z85.8 | BNB sonst Organe od Systeme in Eigenanamnese |
| D45 | Polycythaemia vera | Z85.9 | BNB in Eigenanamnese, nbez |
| D46.0 | Refraktäre Anämie oh Ringsideroblasten, so bez | | |

Hauptdiagnose für MDC 17 (MDC17-1)

| | | | |
|-------|--|--------|--|
| A01.0 | Typhus abdominalis | A40.2 | Sepsis durch Streptokokken, Gruppe D |
| A01.1 | Paratyphus A | A40.3 | Sepsis durch Streptococcus pneumoniae |
| A01.2 | Paratyphus B | A40.8 | Sonst Sepsis durch Streptokokken |
| A01.3 | Paratyphus C | A40.9 | Sepsis durch Streptokokken, nicht näher bezeichnet |
| A02.1 | Salmonellensepsis | A41.0 | Sepsis durch Staphylococcus aureus |
| A19.0 | Akute Miliartuberkulose einer einzel nbez Lokalisation | A41.1 | Sepsis durch sonstige näher bezeichnete Staphylokokken |
| A19.1 | Akute Miliartuberkulose mehrerer Lokalisationen | A41.2 | Sepsis durch nbez Staphylokokken |
| A19.2 | Akute Miliartuberkulose, nbez | A41.3 | Sepsis durch Haemophilus influenzae |
| A19.8 | Sonstige Miliartuberkulose | A41.4 | Sepsis durch Anaerobier |
| A19.9 | Miliartuberkulose, nbez | A41.51 | Sepsis durch Escherichia coli [E coli] |
| A20.7 | Pestsepsis | A41.52 | Sepsis durch Pseudomonas |
| A21.7 | Generalisierte Tularämie | A41.58 | Sepsis durch sonstige gramnegative Erreger |
| A22.7 | Milzbrandsepsis | A41.8 | Sonstige nbez Sepsis |
| A24.0 | Rotz | A41.9 | Sepsis, nbez |
| A24.1 | Akute oder fulminante Melioidose | A42.7 | Aktinomykotische Sepsis |
| A26.7 | Erysipelothrix-Sepsis | A44.0 | Systemische Bartonellose |
| A27.0 | Leptospirosis icterohaemorrhagica [Weil-Krankheit] | A48.0 | Gasbrand [Gasödem] |
| A32.7 | Listeriensepsis | A48.3 | Syndrom des toxischen Schocks |
| A39.1 | Waterhouse-Friderichsen-Syndrom | A78 | Q-Fieber |
| A39.2 | Akute Meningokokkensepsis | B00.7 | Disseminierte Herpesvirus-KH |
| A39.3 | Chronische Meningokokkensepsis | B37.7 | Candida-Sepsis |
| A39.4 | Meningokokkensepsis, nbez | B38.7 | Disseminierte Kokzidioidomykose |
| A39.8 | Sonstige Meningokokkeninfektionen | B39.3 | Disseminierte Histoplasmose durch Histoplasma capsulatum |
| A39.9 | Meningokokkeninfektion, nbez | B41.7 | Disseminierte Parakozzidioidomykose |
| A40.0 | Sepsis durch Streptokokken, Gruppe A | B42.7 | Disseminierte Sporotrichose |
| A40.1 | Sepsis durch Streptokokken, Gruppe B | B44.7 | Disseminierte Aspergillose |

| | | | |
|--------|--|--------|--|
| B45.7 | Disseminierte Kryptokokkose | M03.00 | Arthritis nach MeningokInf, mehrere Lok |
| B46.4 | Disseminierte Mukormykose | M03.01 | Arthritis nach MeningokInf Schulterregion |
| B50.8 | Sonst schwere Formen od Komplik at der Malaria tropica | M03.02 | Arthritis nach MeningokInf Oberarm |
| B51.0 | Malaria tertiana mit Milzruptur | M03.03 | Arthritis nach MeningokInf Unterarm |
| B52.8 | Malaria quartana mit sonstigen Komplikationen | M03.04 | Arthritis nach MeningokInf Hand |
| B55.0 | Viszerale Leishmaniose | M03.05 | Arthritis nach MeningokInf Becken/Oberschenkel |
| D70.0 | Angeb Agranulozyt u Neutropen | M03.06 | Arthritis nach MeningokInf Unterschenkel |
| D70.10 | Arzneimittelinduz Agranulozyt/Neutropenie: Krit Ph < 4Tg | M03.07 | Arthritis nach MeningokInf Knöchel/Fuß |
| D70.11 | Arzneimittelinduz Agranulozyt/Neutropenie: Krit Ph 10-19Tg | M03.08 | Arthritis nach MeningokInf, sonst Lok |
| D70.12 | Arzneimittelinduz Agranulozyt/Neutropenie: Krit Ph > 19Tg | M03.09 | Arthritis nach Meningokokkeninfektion, nnbez Lok |
| D70.13 | Arzneimittelinduz Agranulozyt/Neutropenie: Krit Ph 4 - < 7Tg | P35.2 | Angeborene Infektion d Herpesviren [Herpes simplex] |
| D70.14 | Arzneimittelinduz Agranulozyt/Neutropen: Krit Ph 7 - < 10Tg | P37.2 | Neugeborenenlisteriose (disseminiert) |
| D70.18 | Sonst VerForm arzneimittelinduz Agranulozyt/Neutropenie | R57.2 | Septischer Schock |
| D70.19 | Arzneimittelinduz Agranulozyt/Neutropenie, nnbez | R65.0 | Syst inflam Response-Synd [SIRS] infek t o Organkomp |
| D70.3 | Sonstige Agranulozytose | R65.1 | Syst inflam Response-Synd [SIRS] infek t m Organkomp |
| D70.5 | Zyklische Neutropenie | R65.2 | Syst inflam Response-Synd [SIRS] ni-infekt o Organkomp |
| D70.6 | Sonstige Neutropenie | R65.3 | Syst inflam Response-Synd [SIRS] ni-infekt m Organkomp |
| D70.7 | Neutropenie, nicht näher bezeichnet | R65.9 | System inflamm Response-Synd [SIRS], nnbez |

Nebendiagnose für MDC 17 (MDC17-2)

| | | | |
|--------|---|--------|---|
| C26.1 | Bösartige Neubildung: Milz | C84.6 | Anaplastisches großzelliges Lymphom, ALK-positiv |
| C37 | Bösartige Neubildung des Thymus | C84.7 | Anaplastisches großzelliges Lymphom, ALK-negativ |
| C46.3 | Kaposi-Sarkom Lymphknoten | C84.8 | Kutanes T-Zell-Lymphom, nicht näher bezeichnet |
| C48.0 | Bösartige Neubildung: Retroperitoneum | C84.9 | Reifzelliges T/NK-Zell-Lymphom, nicht näher bezeichnet |
| C76.4 | BNB ungenau bezeichneter Lok: Obere Extremität | C85.1 | B-Zell-Lymphom, nnbez |
| C76.5 | BNB ungenau bezeichneter Lok: Untere Extremität | C85.2 | Mediastinales (thymisches) großzelliges B-Zell-Lymphom |
| C76.7 | BNB: Sonstige ungenau bezeichnete Lokalisationen | C85.7 | Sonst nbez Typen Non-Hodgkin-Lymphom |
| C76.8 | BNB: Sonst u ungenau bez Lok, mehr Teilber überlapp | C85.9 | Non-Hodgkin-Lymphom, nicht näher bezeichnet |
| C77.0 | Sekundäre u nnbez BNB: Lymphknoten Kopf/Gesicht/Hals | C86.0 | Extranodales NK/T-Zell-Lymphom, nasaler Typ |
| C77.1 | Sekundäre u nnbez BNB: Intrathorakale Lymphknoten | C86.1 | Hepatosplenisches T-Zell-Lymphom |
| C77.2 | Sekundäre u nnbez BNB: Intraabdominale Lymphknoten | C86.2 | T-Zell-Lymphom vom Enteropathie-Typ |
| C77.3 | Sek u nnbez BNB: Axill Lymphkn u Lymphkn obere Extrem | C86.3 | Subkutanes pannikulitisches T-Zell-Lymphom |
| C77.4 | Sek u nnbez BNB: Inguin Lymphkn u Lymphkn unt Extrem | C86.4 | Blastisches NK-Zell-Lymphom |
| C77.5 | Sekundäre u nnbez BNB: Intrapelvine Lymphknoten | C86.5 | Angioimmunoblastisches T-Zell-Lymphom |
| C77.8 | Sekundäre u nnbez BNB: Lymphknoten mehrerer Regionen | C86.6 | Primäre kutane CD30-positive T-Zell-Proliferationen |
| C77.9 | Sekundäre u nnbez BNB: Lymphknoten, nnbez | C88.00 | Makroglobulinämie Waldenström: oA einer kompl Remiss |
| C79.83 | Sekundäre bösartige Neubildung des Perikards | C88.01 | Makroglobulinämie Waldenström: In kompletter Remission |
| C79.84 | Sonstige sekundäre bösartige Neubildung des Herzens | C88.20 | So Schwerkettenkrankht: oA einer komplet Remission |
| C79.88 | Sekundäre bösartige Neubildung so nbez Lokalisationen | C88.21 | Sonstige Schwerkettenkrankheit: In kompletter Remission |
| C79.9 | Sekundäre bösartige Neubildung nnbez Lokalisation | C88.30 | Immunproliferative Dünndarmkrankheit: Oh Ang kompl Rem |
| C80.0 | Bösartige Neubildung, prim Lokalisation unbekannt, so bez | C88.31 | Immunproliferative Dünndarmkrankheit: In kompletter Remis |
| C80.9 | Bösartige Neubildung, nnbez | C88.40 | Extranod Marginzon-B-Lymphom MALT oA kompl Rem |
| C81.0 | Noduläres lymphozytenprädominantes Hodgkin-Lymphom | C88.41 | Extranod Marginzon-B-Lymphom MukosAss Gwb In kompl Rem |
| C81.1 | Nodulär-sklerosierendes klassisches Hodgkin-Lymphom | C88.70 | Sonstige bösartige immunproliferat KH: oA kompl Remis |
| C81.2 | Gemischtzelliges klassisches Hodgkin-Lymphom | C88.71 | Sonst bösart immunproliferative KH: In kompletter Remiss |
| C81.3 | Lymphozytenarmes klassisches Hodgkin-Lymphom | C88.90 | Bösart immunproliferative KH, nnbez: oA kompl Remis |
| C81.4 | Lymphozytenreiches klassisches Hodgkin-Lymphom | C88.91 | Bösart immunproliferative KH, nnbez: In kompletter Remiss |
| C81.7 | Sonstige Typen des klassischen Hodgkin-Lymphoms | C90.00 | Multiples Myelom: oA einer kompletten Remission |
| C81.9 | Hodgkin-Lymphom, nicht näher bezeichnet | C90.01 | Multiples Myelom: In kompletter Remission |
| C82.0 | Follikuläres Lymphom Grad I | C90.10 | Plasmazellenleukämie: Ohne Angabe einer kompl Remission |
| C82.1 | Follikuläres Lymphom Grad II | C90.11 | Plasmazellenleukämie: In kompletter Remission |
| C82.2 | Follikuläres Lymphom Grad III, nicht näher bezeichnet | C90.20 | Extramedullär Plasmazytom: oA einer komplet Remission |
| C82.3 | Follikuläres Lymphom Grad IIIa | C90.21 | Extramedulläres Plasmazytom: In kompletter Remission |
| C82.4 | Follikuläres Lymphom Grad IIIb | C90.30 | Solitäres Plasmazytom: oA einer kompletten Remission |
| C82.5 | Diffuses Follikelzentrumslymphom | C90.31 | Solitäres Plasmazytom: In kompletter Remission |
| C82.6 | Kutanes Follikelzentrumslymphom | C91.00 | Akut lymphat Leukämie [ALL]: oA einer komplet Remission |
| C82.7 | Sonstige Typen des follikulären Lymphoms | C91.01 | Akute lymphat Leukämie [ALL]: In komplet Remission |
| C82.9 | Follikuläres Lymphom, nicht näher bezeichnet | C91.10 | Chr lymphat Leukäm B-Zell-Typ [CLL]: oA komplet Remis |
| C83.0 | Kleinzelliges B-Zell-Lymphom | C91.11 | Chr lymphat Leukämie B-Zell-Typ [CLL]: In komplet Remis |
| C83.1 | Mantelzell-Lymphom | C91.30 | Prolymphozyt Leukämie B-Zell-Typ: oA komplet Remis |
| C83.3 | Diffuses großzelliges B-Zell-Lymphom | C91.31 | Prolymphozyt Leukämie vom B-Zell-Typ: In komplet Remis |
| C83.5 | Lymphoblastisches Lymphom | C91.40 | Haarzellenleukämie: Ohne Angabe kompl Remission |
| C83.7 | Burkitt-Lymphom | C91.41 | Haarzellenleukämie: In kompletter Remission |
| C83.8 | Sonstige nicht follikuläre Lymphome | C91.50 | Adult T-Zell-Lymphom/Leukäm HTLV-1-assoz: oA kompl Rem |
| C83.9 | Nicht follikuläres Lymphom, nicht näher bezeichnet | C91.51 | Adult T-Zell-Lymphom/Leukäm HTLV-1-assoz: In kompl Rem |
| C84.0 | Mycosis fungoides | C91.60 | Prolymphozyt-Leukämie T-Zell-Typ: oA einer komplet Remis |
| C84.1 | Sézary-Syndrom | C91.61 | Prolymphozyt-Leukämie vom T-Zell-Typ: In komplet Remis |
| C84.4 | Peripheres T-Zell-Lymphom, nicht spezifiziert | C91.70 | Sonstige lymphatische Leukämie: Ohne Ang kompl Remiss |
| C84.5 | Sonstige reifzellige T/NK-Zell-Lymphome | C91.71 | Sonstige lymphatische Leukämie: In kompletter Remission |

| | | | |
|--------|--|--------|---|
| C91.80 | Reifzellige B-ALL vom Burkitt-Typ: oA einer komplet Remis | C94.41 | Akute Panmyelose mit Myelofibrose: In komplet Remis |
| C91.81 | Reifzellige B-ALL vom Burkitt-Typ: In kompletter Remission | C94.60 | Myelodyspl u -prolifer KH, nicht klassif-bar: oA kompl Remis |
| C91.90 | Lymphatische Leukämie, nnbez: Ohne Ang kompl Remission | C94.61 | Myelodyspl u -prolifer KH, nicht klassif-bar: In kompl Remis |
| C91.91 | Lymphatische Leukämie, nnbez: In kompletter Remission | C94.70 | Sonstige nbez Leukämien: Ohne Angabe kompl Remission |
| C92.00 | Akute myeloblast Leukämie [AML]: oA einer komplet Remis | C94.71 | Sonst näher bez Leukämien: In kompletter Remis |
| C92.01 | Akute myeloblast Leukämie [AML]: In komplet Remis | C95.00 | Akute Leukämie nnbez Zelltyps: Ohne Ang kompl Remission |
| C92.10 | Chr myelo Leukäm [CML], BCR/ABL-posit: oA kompl Rem | C95.01 | Akute Leukämie nnbez Zelltyps: In kompletter Remission |
| C92.11 | Chr myelo Leukäm [CML], BCR/ABL-posit: In kompl Rem | C95.10 | Chronische Leukämie nnbez Zelltyps: Oh Ang kompl Remiss |
| C92.20 | Atyp chr myelo Leukäm, BCR/ABL-negat: oA kompl Rem | C95.11 | Chronische Leukämie nnbez Zelltyps: In kompletter Remiss |
| C92.21 | Atyp chr myelo Leukäm, BCR/ABL-negat: In kompl Rem | C95.70 | Sonstige Leukämie nnbez Zelltyps: Ohne Ang kompl Remiss |
| C92.30 | Myelosarkom: Ohne Angabe kompl Remission | C95.71 | Sonstige Leukämie nnbez Zelltyps: In kompletter Remission |
| C92.31 | Myelosarkom: In kompletter Remission | C95.90 | Leukämie, nicht näher bezeichnet: Ohne Ang kompl Remiss |
| C92.40 | Akut Promyelozyt-Leukämie [PCL]: oA komplet Remis | C95.91 | Leukämie, nicht näher bezeichnet: In kompletter Remission |
| C92.41 | Akute Promyelozyt-Leukämie [PCL]: In komplet Remis | C96.0 | Multifok/-syst (dissm) Langerh-Zell-Histiozytos [AbtLetterSiwe] |
| C92.50 | Akute myelomonozytäre Leukämie: Ohne Ang kompl Remiss | C96.2 | Bösartiger Mastzelltumor |
| C92.51 | Akute myelomonozytäre Leukämie: In kompletter Remission | C96.4 | Sarkom der dendritischen Zellen (akzessorische Zellen) |
| C92.60 | Akut myelo Leukäm m 11q23-Abnormität: oA kompl Rem | C96.7 | So nbez BNB lymphat/blutbildend/verwandtes Gewebe |
| C92.61 | Akut myelo Leukäm mit 11q23-Abnormität: In kompl Rem | C96.8 | Histiozytisches Sarkom |
| C92.70 | Sonstige myeloische Leukämie: Ohne Ang kompl Remission | C96.9 | BNB lymphat/blutbildendes/verwandtes Gew, nnbez |
| C92.71 | Sonstige myeloische Leukämie: In kompletter Remission | C97 | BNB als Primärtumoren an mehreren Lok |
| C92.80 | Akut myelo Leukäm m multilineär Dysplas: oA kompl Rem | D09.3 | Carcinoma in situ Schilddrüse/so endokrine Drüsen |
| C92.81 | Akut myelo Leukäm m multilineär Dysplas: In kompl Rem | D09.7 | Carcinoma in situ sonst nbez Lokalisationen |
| C92.90 | Myeloische Leukämie, nnbez: Ohne Ang kompl Remission | D09.9 | Carcinoma in situ, nnbez |
| C92.91 | Myeloische Leukämie, nnbez: In kompletter Remission | D45 | Polycythaemia vera |
| C93.00 | Akut Monoblast/Monozytenleukämie: oA komplet Remis | D46.0 | Refraktäre Anämie oh Ringsideroblasten, so bez |
| C93.01 | Akut Monoblast/Monozytenleukämie: In komplet Remis | D46.1 | Refraktäre Anämie m Ringsideroblasten |
| C93.10 | Chron myelomonozytäre Leukämie: oA einer komplet Remis | D46.2 | Refraktäre Anämie m Blastenüberschuß |
| C93.11 | Chron myelomonozyt Leukämie: In komplet Remis | D46.4 | Refraktäre Anämie, nnbez |
| C93.30 | Juvenil myelomonozyt Leukämie: oA einer komplet Remis | D46.5 | Refraktäre Anämie mit Mehrlinien-Dysplasie |
| C93.31 | Juvenile myelomonozytäre Leukämie: In komplet Remis | D46.6 | Myelodyspl Syndr m isoliert del(5q)-Chromosomenanomal |
| C93.70 | Sonstige Monozytenleukämie: Ohne Ang kompl Remission | D46.7 | Sonstige myelodysplastische Syndrome |
| C93.71 | Sonstige Monozytenleukämie: In kompletter Remission | D46.9 | Myelodysplastisches Syndrom, nnbez |
| C93.90 | Monozytenleukämie, nnbez: Ohne Angabe kompl Remission | D47.0 | Histiozyten-/Mastzelltumor unsich/unbek Verhalt |
| C93.91 | Monozytenleukämie, nnbez: In kompletter Remission | D47.1 | Chronische myeloproliferative Krankheit |
| C94.00 | Akute Erythroleukämie: oA einer komplet Remission | D47.3 | Essentielle (hämorrhagische) Thrombozythämie |
| C94.01 | Akute Erythroleukämie: In kompletter Remission | D47.4 | Osteomyelofibrose |
| C94.20 | Akute Megakaryoblastenleukämie: Ohne Ang kompl Remiss | D47.5 | Chronische Eosinophilen-Leukämie [Hypereosinophil Synd] |
| C94.21 | Akute Megakaryoblastenleukämie: In kompletter Remission | D47.7 | So nbez NB unsich/unbek Verhalt lymph/blutb/verw Gew |
| C94.30 | Mastzellenleukämie: Ohne Angabe kompl Remission | D47.9 | NB unsich/unbek Verhalt lymph/blutb/verw Gew, nnbez |
| C94.31 | Mastzellenleukämie: In kompletter Remission | D48.7 | NB unsich/unbek Verhalt sonst nbez Lok |
| C94.40 | Akut Panmyelose m Myelofibrose: oA komplet Remis | D48.9 | NB unsich/unbek Verhalt, nnbez |

ADRG R01

Lymphom und Leukämie mit grossen OR-Prozeduren

Hauptdiagnose in Tabelle R01-1 und Prozedur in Tabelle R01-2

DRG R01A

Lymphom und Leukämie mit grossen OR-Prozeduren, mit komplexer OR-Prozedur

Komplexe OR-Prozeduren oder Prozedur in Tabelle R01-3

DRG R01B

Lymphom und Leukämie mit grossen OR-Prozeduren, ohne komplexe OR-Prozedur

Diagnose R01-1

| | | | |
|-------|---|-------|--|
| C26.1 | Bösartige Neubildung: Milz | C82.3 | Follikuläres Lymphom Grad IIIa |
| C46.3 | Kaposi-Sarkom Lymphknoten | C82.4 | Follikuläres Lymphom Grad IIIb |
| C81.0 | Noduläres lymphozytenprädominantes Hodgkin-Lymphom | C82.5 | Diffuses Follikelzentrumslymphom |
| C81.1 | Nodulär-sklerosierendes klassisches Hodgkin-Lymphom | C82.6 | Kutanes Follikelzentrumslymphom |
| C81.2 | Gemischtzelliges klassisches Hodgkin-Lymphom | C82.7 | Sonstige Typen des follikulären Lymphoms |
| C81.3 | Lymphozytenarmes klassisches Hodgkin-Lymphom | C82.9 | Follikuläres Lymphom, nicht näher bezeichnet |
| C81.4 | Lymphozytenreiches klassisches Hodgkin-Lymphom | C83.0 | Kleinzelliges B-Zell-Lymphom |
| C81.7 | Sonstige Typen des klassischen Hodgkin-Lymphoms | C83.1 | Mantelzell-Lymphom |
| C81.9 | Hodgkin-Lymphom, nicht näher bezeichnet | C83.3 | Diffuses großzelliges B-Zell-Lymphom |
| C82.0 | Follikuläres Lymphom Grad I | C83.5 | Lymphoblastisches Lymphom |
| C82.1 | Follikuläres Lymphom Grad II | C83.7 | Burkitt-Lymphom |
| C82.2 | Follikuläres Lymphom Grad III, nicht näher bezeichnet | C83.8 | Sonstige nicht follikuläre Lymphome |

| | | | |
|--------|--|--------|--|
| C83.9 | Nicht follikuläres Lymphom, nicht näher bezeichnet | C92.20 | Atyp chr myelo Leukäm, BCR/ABL-negat: oA kompl Rem |
| C84.0 | Mycosis fungoides | C92.21 | Atyp chr myelo Leukäm, BCR/ABL-negat: In kompl Rem |
| C84.1 | Sézary-Syndrom | C92.30 | Myelosarkom: Ohne Angabe kompl Remission |
| C84.4 | Peripheres T-Zell-Lymphom, nicht spezifiziert | C92.31 | Myelosarkom: In kompletter Remission |
| C84.5 | Sonstige reifzellige T/NK-Zell-Lymphome | C92.70 | Sonstige myeloische Leukämie: Ohne Ang kompl Remission |
| C84.6 | Anaplastisches großzelliges Lymphom, ALK-positiv | C92.71 | Sonstige myeloische Leukämie: In kompletter Remission |
| C84.7 | Anaplastisches großzelliges Lymphom, ALK-negativ | C92.90 | Myeloische Leukämie, nnbez: Ohne Ang kompl Remission |
| C84.8 | Kutanes T-Zell-Lymphom, nicht näher bezeichnet | C92.91 | Myeloische Leukämie, nnbez: In kompletter Remission |
| C84.9 | Reifzelliges T/NK-Zell-Lymphom, nicht näher bezeichnet | C93.10 | Chron myelomonozytäre Leukämie: oA einer komplet Remis |
| C85.1 | B-Zell-Lymphom, nnbez | C93.11 | Chron myelomonozyt Leukämie: In komplet Remis |
| C85.2 | Mediastinales (thymisches) großzelliges B-Zell-Lymphom | C93.30 | Juvenil myelomonozyt Leukämie: oA einer komplet Remis |
| C85.7 | Sonst nbez Typen Non-Hodgkin-Lymphom | C93.31 | Juvenile myelomonozytäre Leukämie: In komplet Remis |
| C85.9 | Non-Hodgkin-Lymphom, nicht näher bezeichnet | C93.70 | Sonstige Monozytenleukämie: Ohne Ang kompl Remission |
| C86.0 | Extranodales NK/T-Zell-Lymphom, nasaler Typ | C93.71 | Sonstige Monozytenleukämie: In kompletter Remission |
| C86.1 | Hepatosplenisches T-Zell-Lymphom | C93.90 | Monozytenleukämie, nnbez: Ohne Angabe kompl Remission |
| C86.2 | T-Zell-Lymphom vom Enteropathie-Typ | C93.91 | Monozytenleukämie, nnbez: In kompletter Remission |
| C86.3 | Subkutanes pannikulitisches T-Zell-Lymphom | C94.30 | Mastzellenleukämie: Ohne Angabe kompl Remission |
| C86.4 | Blastisches NK-Zell-Lymphom | C94.31 | Mastzellenleukämie: In kompletter Remission |
| C86.5 | Angioimmunoblastisches T-Zell-Lymphom | C94.40 | Akut Panmyelose m Myelofibrose: oA komplet Remis |
| C86.6 | Primäre kutane CD30-positiv T-Zell-Proliferationen | C94.41 | Akute Panmyelose mit Myelofibrose: In komplet Remis |
| C88.00 | Makroglobulinämie Waldenström: oA einer kompl Remiss | C94.60 | Myelodyspl u -prolifer KH, nicht klassif-bar: oA kompl Remis |
| C88.01 | Makroglobulinämie Waldenström: In kompletter Remission | C94.61 | Myelodyspl u -prolifer KH, nicht klassif-bar: In kompl Remis |
| C88.20 | So Schwerkettenkrankh: oA einer komplet Remission | C94.70 | Sonstige nbez Leukämien: Ohne Angabe kompl Remission |
| C88.21 | Sonstige Schwerkettenkrankheit: In kompletter Remission | C94.71 | Sonst näher bez Leukämien: In kompletter Remis |
| C88.30 | Immunproliferative Dünndarmkrankheit: Oh Ang kompl Rem | C95.00 | Akute Leukämie nnbez Zelltyps: Ohne Ang kompl Remission |
| C88.31 | Immunproliferative Dünndarmkrankheit: In kompletter Remis | C95.01 | Akute Leukämie nnbez Zelltyps: In kompletter Remission |
| C88.40 | Extranod Marginzon-B-Lymphom MALT oA kompl Rem | C95.10 | Chronische Leukämie nnbez Zelltyps: Oh Ang kompl Remis |
| C88.41 | Extranod Marginzon-B-Lymphom MukosAss Gwb In kompl Rem | C95.11 | Chronische Leukämie nnbez Zelltyps: In kompletter Remis |
| C88.70 | Sonstige bösartige immunproliferat KH: oA kompl Remis | C95.70 | Sonstige Leukämie nnbez Zelltyps: Ohne Ang kompl Remis |
| C88.71 | Sonst bösart immunproliferative KH: In kompletter Remis | C95.71 | Sonstige Leukämie nnbez Zelltyps: In kompletter Remission |
| C88.90 | Bösart immunproliferative KH, nnbez: oA kompl Remis | C95.90 | Leukämie, nicht näher bezeichnet: Ohne Ang kompl Remis |
| C88.91 | Bösart immunproliferative KH, nnbez: In kompletter Remis | C95.91 | Leukämie, nicht näher bezeichnet: In kompletter Remission |
| C90.00 | Multipl Myelom: oA einer kompletten Remission | C96.2 | Bösartiger Mastzelltumor |
| C90.01 | Multipl Myelom: In kompletter Remission | C96.4 | Sarkom der dendritischen Zellen (akzessorische Zellen) |
| C90.10 | Plasmazellenleukämie: Ohne Angabe einer kompl Remission | C96.7 | So nbez BNB lymphat/blutbildend/verwandtes Gewebe |
| C90.11 | Plasmazellenleukämie: In kompletter Remission | C96.8 | Histiozytisches Sarkom |
| C90.20 | Extramedullär Plasmazytom: oA einer komplet Remission | C96.9 | BNB lymphat/blutbildendes/verwandtes Gew, nnbez |
| C90.21 | Extramedulläres Plasmazytom: In kompletter Remission | D45 | Polycythaemia vera |
| C90.30 | Solitäres Plasmazytom: oA einer kompletten Remission | D46.0 | Refraktäre Anämie oh Ringsideroblasten, so bez |
| C90.31 | Solitäres Plasmazytom: In kompletter Remission | D46.1 | Refraktäre Anämie m Ringsideroblasten |
| C91.00 | Akut lymphat Leukämie [ALL]: oA einer komplet Remission | D46.4 | Refraktäre Anämie, nnbez |
| C91.01 | Akute lymphat Leukämie [ALL]: In komplet Remission | D46.5 | Refraktäre Anämie mit Mehrlinien-Dysplasie |
| C91.10 | Chr lymphat Leukäm B-Zell-Typ [CLL]: oA komplet Remis | D46.6 | Myelodyspl Syndr m isoliert del(5q)-Chromosomenanomal |
| C91.11 | Chr lymphat Leukämie B-Zell-Typ [CLL]: In komplet Remis | D46.7 | Sonstige myelodysplastische Syndrome |
| C91.30 | Prolymphozyt Leukämie B-Zell-Typ: oA komplet Remis | D46.9 | Myelodysplastisches Syndrom, nnbez |
| C91.31 | Prolymphozyt Leukämie vom B-Zell-Typ: In komplet Remis | D47.0 | Histiozyten-/Mastzelltumor unsich/unbek Verhalt |
| C91.40 | Haarzellenleukämie: Ohne Angabe kompl Remission | D47.1 | Chronische myeloproliferative Krankheit |
| C91.41 | Haarzellenleukämie: In kompletter Remission | D47.3 | Essentielle (hämorrhagische) Thrombozythämie |
| C91.50 | Adult T-Zell-Lymphom/Leukäm HTLV-1-assoz: oA kompl Rem | D47.4 | Osteomyelofibrose |
| C91.51 | Adult T-Zell-Lymphom/Leukäm HTLV-1-assoz: In kompl Rem | D47.5 | Chronische Eosinophilen-Leukämie [Hypereosinophil Synd] |
| C91.60 | Prolymphozyt-Leukämie T-Zell-Typ: oA einer komplet Remis | D47.7 | So nbez NB unsich/unbek Verhalt lymph/blutb/verw Gew |
| C91.61 | Prolymphozyt-Leukämie vom T-Zell-Typ: In komplet Remis | D47.9 | NB unsich/unbek Verhalt lymph/blutb/verw Gew, nnbez |
| C91.70 | Sonstige lymphatische Leukämie: Ohne Ang kompl Remis | D89.1 | Kryoglobulinämie |
| C91.71 | Sonstige lymphatische Leukämie: In kompletter Remission | R77.0 | Veränderungen Albumine |
| C91.80 | Reifzellige B-ALL vom Burkitt-Typ: oA einer komplet Remis | R77.1 | Veränderungen Globuline |
| C91.81 | Reifzellige B-ALL vom Burkitt-Typ: In kompletter Remission | R77.2 | Veränderungen Alpha-Fetoproteins |
| C91.90 | Lymphatische Leukämie, nnbez: Ohne Ang kompl Remission | R77.80 | Veränderung prostataspezifisches Antigen [PSA] |
| C91.91 | Lymphatische Leukämie, nnbez: In kompletter Remission | R77.88 | Sonstige nbez Veränderungen Plasmaproteine |
| C92.10 | Chr myelo Leukäm [CML], BCR/ABL-posit: oA kompl Rem | R77.9 | Veränderung Plasmaprotein, nnbez |
| C92.11 | Chr myelo Leukäm [CML], BCR/ABL-posit: In kompl Rem | | |

Prozedur R01-2

| | | | |
|-----------|---|-----------|---|
| 01.10↔ | Monitoring des intrakraniellen Drucks | 01.14.00↔ | Offene Biopsie am Gehirn, n.n.bez. |
| 01.12.00↔ | Offene Biopsie an den Hirnhäuten, n.n.bez. | 01.14.10↔ | Stereotaktische offene Biopsie am Gehirn |
| 01.12.10↔ | Stereotaktische offene Biopsie an den Hirnhäuten | 01.14.99↔ | Offene Biopsie am Gehirn, sonstige |
| 01.12.99↔ | Offene Biopsie an den Hirnhäuten, sonstige | 01.15↔ | Biopsie am Schädel |
| 01.13.00↔ | Geschl [perkutane] [Nadel-] Biopsie am Gehirn, n.n.bez. | 01.16↔ | Monitoring der zerebralen Sauerstoffsättigung (PtiO2) |
| 01.13.10↔ | Stereotaktische geschl [Perkut] [Nad] Biops a Hirn | 01.17↔ | Monitoring der Gehirntemperatur |
| 01.13.99↔ | Geschl [perkutane] [Nadel-] Biopsie am Gehirn, sonstige | 01.18.20↔ | Offene Biopsie an intrakranielltem Blutgefäss |

| | | | |
|-----------|---|-----------|---|
| 01.18.21↔ | Stereotaktische off Biopsie an intrakraniellm Blutgefäss | 01.39.40↔ | Anl e ext Drain a Liquisys (z.B. ventr, zist, subd) |
| 01.18.29↔ | Offene Biopsie an intrakraniellm Blutgefäss, sonstige | 01.39.41↔ | Anl e Reserv a Liquisys (z.B. ventr, zisternal, subd) |
| 01.21↔ | Inzision und Drainage an den kranialen Sinus | 01.39.42↔ | Entf e Reserv a Liquisys (z.B. ventr, zisternal, subd) |
| 01.22↔ | Entf d Elektrod(n) e intrakraniellen Neurostimulators | 01.39.50↔ | Entfernung eines intrakraniellen Implantates |
| 01.23.00↔ | Rekraniotomie, n.n.bez. | 01.39.99↔ | Sonstige Inzision am Gehirn, sonstige |
| 01.23.10↔ | Rekraniotomie mit Einbringen einer Drainage | 01.41↔ | Operationen am Thalamus |
| 01.23.20↔ | Rekrant m Entf v allopl Mat o Medträg aus d Schädelkn | 01.42↔ | Operationen am Globus pallidum |
| 01.23.21↔ | Rekrant m Entf von allopl Mat o Medträg aus d Epidraum | 01.51.00↔ | Exz von Läsion oder Gewebe an d Hirnhäuten, n.n.bez. |
| 01.23.29↔ | Rekraniotomie mit Entfernen von sonstigen Material | 01.51.10↔ | Exz v Tmr an d Hrnh m Präprtio n v infiltrierte Nchr |
| 01.23.99↔ | Rekraniotomie, sonstige | 01.51.99↔ | Exzision von Läsion oder Gewebe an den Hirnhäuten, sonst |
| 01.24.00↔ | Sonstige Kraniotomie, n.n.bez. | 01.52.00↔ | Hemisphärektomie, n.n.bez. |
| 01.24.10↔ | Sonstige Kraniotomie mit Dekompression | 01.52.10↔ | Hemisphärektomie, hirneigenes intrazerebrales Tumorgewebe |
| 01.24.11↔ | Sonst Kraniotomie zur Entleerung e epiduralen Hämatoms | 01.52.11↔ | Hemisphärektomie, nicht hirneigenes intrazerebrales Tumorgewebe |
| 01.24.12↔ | Sonstige Kraniotomie zur Entleerung eines epid Empyems | 01.52.99↔ | Hemisphärektomie, sonstige |
| 01.24.13↔ | S Krniot,Enl v allpl Mt o Mdrträg i d Schädelkn o Epdraum | 01.53.00↔ | Lobektomie am Gehirn, n.n.bez. |
| 01.24.14↔ | S Krniot,Entf v allpl Mtrialdr Mdrträg aus Schädelkn o Epdraum | 01.53.10↔ | Lobektomie am Gehirn, hirneigenes intrazerebrales Tumorgewebe |
| 01.24.15↔ | Sonstige Kraniot, Entf e Fk aus Schädelkn o Epidraum | 01.53.11↔ | Lobekt a Hirn, Ni hirneigenes intrazerebrales Tumor |
| 01.24.16↔ | So Kraniot, So Drain epid Flüssigk o aus sonst Gründen | 01.53.99↔ | Lobektomie am Gehirn, sonstige |
| 01.24.20↔ | Kraniotomie der Kalotte als Zugang, n.n.bez. | 01.59.00↔ | Sonstige Exz o Destr von Läs o Gew a Hirn, n.n.bez. |
| 01.24.21↔ | Bohrlochtrepanation der Kalotte als Zugang | 01.59.10↔ | Sonstige Exz von hirneig intrazer Tumor a Hirn |
| 01.24.22↔ | Streotktsch geführt Schädlröfng übr d Kltt als Zg | 01.59.11↔ | Sonstige Exz von Ni hirneig intrazer Tumor a Hirn |
| 01.24.29↔ | Kraniotomie der Kalotte als Zugang, sonstige | 01.59.12↔ | So Exz von Läs o Gew a Hirn, Debr e Kontusion a Hirn |
| 01.24.30↔ | Zugang durch die Schädelbasis, n.n.bez. | 01.59.19↔ | Sonst Exzision von Läsion oder Gewebe am Gehirn, sonst |
| 01.24.31↔ | Zugang durch die Schädelbasis, transoral | 01.59.20↔ | Sonstige Destr von hirneig intrazer Tumor a Hirn |
| 01.24.32↔ | Zugang d d Schädelb, transor m Spal d weichen Gaumens | 01.59.21↔ | Sonstige Destr von Ni hirneig intrazer Tumor a Hirn |
| 01.24.33↔ | Zg d d Schädelb, trnsr m Spl d weichn u hrtn Gaumns | 01.59.29↔ | Sonst Destruktion von Läsion o Gewebe am Gehirn, sonst |
| 01.24.34↔ | Zugang durch die Schädelbasis, transsphenoidal | 01.59.99↔ | Sonstige Exz o Destr von Läs o Gew a Hirn, sonstige |
| 01.24.35↔ | Zugang durch die Schädelbasis, transethmoidal | 01.6x.00↔ | Exzision u Destruktion einer Läsion am Schädel, n.n.bez. |
| 01.24.36↔ | Zugang durch die Schädelbasis, transmastoidal | 01.6x.10↔ | Exzision und Destruktion von Tumorgewebe an Schädelbasis |
| 01.24.37↔ | Zugang durch die Schädelbasis, translabirinthär | 01.6x.11↔ | Exzision und Destruktion von Tumorgewebe an d Kalotte |
| 01.24.38↔ | Zugang durch die Schädelbasis, transpyramidal | 01.6x.20↔ | Exz und Destr vom sonst erkrankten Gew an d Schädelb |
| 01.24.39↔ | Zugang durch die Schädelbasis, sonstige | 01.6x.21↔ | Exz und Destr von sonst erkrankten Gew an d Kalotte |
| 01.24.3a↔ | Zugang durch die Schädelbasis, transkondylär | 01.6x.22↔ | Exz u Dstr v snst erkrknkt Gw an d Kltt m Hrnh |
| 01.24.3b↔ | Zugang durch die Schädelbasis, transorbital | 01.6x.99↔ | Exzision und Destr einer Läsion a Schädel, sonstige |
| 01.24.3c↔ | Zugang durch die Schädelbasis, mit Le-Fort-I-Osteotomie | 02.01↔ | Eröffnen einer Schädelnaht |
| 01.24.99↔ | Sonstige Kraniotomie, sonstige | 02.02↔ | Elevation von Frakturfragmenten vom Schädel |
| 01.25.00↔ | Sonstige Kraniektomie, n.n.bez. | 02.03↔ | Bildung eines Schädelknochenlappens |
| 01.25.10↔ | Sonstige Kraniektomie mit Dekompression | 02.04.00↔ | Knochen transplantation an den Schädel, n.n.bez. |
| 01.25.11↔ | Sonst Kraniektomie zur Entleerung e epiduralen Hämatoms | 02.04.10↔ | Knochen transplantation an den Schädel, Schädeldach |
| 01.25.12↔ | Sonst Kraniektomie zur Entleerung e epiduralen Empyems | 02.04.99↔ | Knochen transplantation an den Schädel, sonstige |
| 01.25.13↔ | So Kraniekt zur Entf e Fk aus Schädelkn o Epidraum | 02.05.00↔ | Einsetzen einer Schädelknochenplatte, n.n.bez. |
| 01.25.14↔ | S Krniekt m Enl v allpl Mt o Mdrträg i D Schädelkn o Epdraum | 02.05.10↔ | Eins CADImp an Hrnsch oh Bt d Gsschäd,Enf Df |
| 01.25.19↔ | So Kraniekt z Drain epid Flüssigk o aus sonst Gründen | 02.05.11↔ | Eins CADImp an Hrnsch oh Bt d Gsschäd,grßr o kmpl Df |
| 01.25.20↔ | Sonstige Kraniekt, Rekraniotomie mit Einbr e Drain | 02.05.20↔ | Eins CADImp an Hrnsch m Bt v Orb,Tmpreg o fr Sn(bs 2 Rg) |
| 01.25.21↔ | S Krniekt,Rkrekzt z Entf v alpl Mt o Mdrtr a d Schädelkn o Epdr | 02.05.30↔ | Eins CADImp an Hrnsch m Bt mit Rg d Gsschäd(b3Rg) |
| 01.25.99↔ | Sonstige Kraniektomie, sonstige | 02.05.99↔ | Einsetzen einer Schädelknochenplatte, sonstige |
| 01.26↔ | Einsetz und Ersetz e Kath i d Schädelhöhle o Hirn | 02.06.00↔ | Sonstige Osteoplastik am Schädel, n.n.bez. |
| 01.28↔ | Einsetzen von intrakran Katheter(n) via Bohrloch(löcher) | 02.06.10↔ | Frontoorbitale Kranioplastik zur Verlagerung |
| 01.29.00↔ | Rv (h Erstz) v Kth(n) aus Schädelh o Hrnh, n.n.bez. | 02.06.20↔ | Rk d Hrnsch oh Bt d Gsschäd, m einf Implnt (Knmnt) |
| 01.29.10↔ | Stereot Rev (oh Ersetz) v intrazer Kath z intrav Infus | 02.06.30↔ | Reko v Hirn u Gesschäd, m einf Implant (Knzement) o Tx |
| 01.29.99↔ | Rev (oh Ersetz) von Kath(n) aus Schädelh o Hirn, So | 02.06.99↔ | Sonst Osteoplastik am Schädel (Kranioplastik), sonst |
| 01.31.00↔ | Inzision an den Hirnhäuten, n.n.bez. | 02.07↔ | Entfernen einer Schädelknochenplatte |
| 01.31.10↔ | Inzis an D Hirnh zur Entl e subduralen Hämat (Hygroms) | 02.11↔ | Einfache Naht an der Dura mater des Gehirns |
| 01.31.11↔ | Inzision an D Hirnhäuten zur Entl e subduralen Empyems | 02.12.00↔ | Sonstige Rekonstruktion an den Hirnhäuten, n.n.bez. |
| 01.31.20↔ | Inzs an D Hrnh z Drain v sbd u sbchrnoidlr Flüssigk | 02.12.10↔ | Sonst Rekonstruktion an den Hirnhäuten ohne Kranioplastik |
| 01.31.99↔ | Inzision an den Hirnhäuten, sonstige | 02.12.20↔ | Sonst Rekonstruktion an den Hirnhäuten mit Kranioplastik |
| 01.32.00↔ | Lobotomie und Traktotomie, n.n.bez. | 02.12.21↔ | Sonst Duraplastik mit Kranioplastik an der Konvexität |
| 01.32.10↔ | Lobotomie und Traktotomie, Zingulotomie | 02.12.22↔ | So Durapl m Kranioplastik a kraniozervikalen Übergang |
| 01.32.11↔ | Lobotomie und Traktotomie, Subpiale Transsektion | 02.12.99↔ | Sonstige Rekonstruktion an den Hirnhäuten, sonstige |
| 01.32.12↔ | Lobotomie und Traktotomie, Multiple Lobotomien | 02.13↔ | Ligatur eines Gefässes der Hirnhäute |
| 01.32.20↔ | Lobotomie u Traktotomie, Stereot Untbr v Bahnsystemen | 02.14↔ | Exzision am Plexus chorioideus |
| 01.32.99↔ | Lobotomie und Traktotomie, sonstige | 02.2↔ | Ventrikulostomie |
| 01.39.00↔ | Sonstige Inzision am Gehirn, n.n.bez. | 02.31↔ | Ventrikelschunt zu Strukturen in Kopf und Hals |
| 01.39.10↔ | Sonstige Inzision a Hirn zur Entl e intrazer Hämat | 02.32↔ | Ventrikelschunt zum Kreislaufsystem |
| 01.39.11↔ | Sonstige Inzision a Hirn zur Entl e intrazer Abszesses | 02.33↔ | Ventrikelschunt zur Thoraxhöhle |
| 01.39.19↔ | So Inzis a Gehrin, Entf v So intrazerebraler Flüssigk | 02.34↔ | Ventrikelschunt zu Bauchhöhle und Bauchorganen |
| 01.39.20↔ | So Inzis a Hirn, Stereotaktische Entl e intrakr Hämat | 02.35↔ | Ventrikelschunt zum Harnwegssystem |
| 01.39.21↔ | So Inzis a Hirn, Stereot Entl e intrakr Abszesses | 02.39↔ | Sonst Operationen zum Einrichten einer Ventrikeldrainage |
| 01.39.29↔ | So Inzis a Hrnh, Stereot Entl so intrakraniell Flüssigk | 02.41.00↔ | Spülung und Exploration eines Ventrikelschunts, n.n.bez. |
| 01.39.30↔ | Sonstige Inzision a Gehirn, Entf e intrazerebralen Fk | 02.41.10↔ | Spülung u Exploration eines Ventrikelschunts, zentraler Teil |

| | | | |
|-----------|---|-----------|---|
| 02.41.20↔ | Spülung u Exploration eines Ventrikelshunts, peripherer Teil | 03.09.45↔ | Inzs v Rm u Rückenmh z Drain e intmdllärr Abszsss |
| 02.41.99↔ | Spülung und Exploration eines Ventrikelshunts, sonstige | 03.09.49↔ | Inzis d Spinalkanals, Rm und Rmhät, sonstige |
| 02.42.00↔ | Ersetzen eines Ventrikelshunts, n.n.bez. | 03.09.90↔ | Sonstige Exploration des Spinalkanals |
| 02.42.10↔ | Ersetzen eines Ventrikelshunts, zentraler Teil | 03.09.91↔ | Sonstige Dekompression des Spinalkanals |
| 02.42.20↔ | Ersetzen eines Ventrikelshunts, peripherer Teil | 03.09.99↔ | Sonst Exploration und Dekompression am Spinalkanal, so |
| 02.42.99↔ | Ersetzen eines Ventrikelshunts, sonstige | 03.1↔ | Durchtrennung einer intraspinalen Nervenwurzel |
| 02.43↔ | Entfernen eines Ventrikelshunts | 03.21↔ | Perkutane Chordotomie |
| 02.91↔ | Lösung von kortikalen Adhäsionen | 03.29↔ | Sonstige Chordotomie |
| 02.92↔ | Plastische Rekonstruktion am Gehirn | 03.32.00↔ | Biopsie an Rückenmark oder Rückenmarkshäuten, n.n.bez. |
| 02.93.00↔ | Implnt o Erstz d Elktrd(n) e intrkr Neurstm, n.n.bz. | 03.32.10↔ | Geschl [Perkut] [Nad] Biops an Rm o Rückenmarkshäuten |
| 02.93.10↔ | Implant o Ersetz v temp Mikroel z monok Abl u Stimul | 03.32.20↔ | Offene Biopsie an Rückenmark oder Rückenmarkshäuten |
| 02.93.11↔ | Implnt o Erstz v tmp Mikroel z mltk Abl u Stml | 03.32.99↔ | Biopsie an Rückenmark oder Rückenmarkshäuten, sonstige |
| 02.93.20↔ | Implnt o Erstz v prm Mikroel z mlk Abl u Stml | 03.4x.00↔ | Exz o Destr e Läs an Rm o Rückenmarkshäuten, n.n.bez. |
| 02.93.21↔ | Implnt o Erstz v prm Mikroel z mltk Abl u Stml | 03.4x.10↔ | Exz o Destr von Tumor an Rückenmark (intramedullär) |
| 02.93.99↔ | Implant o Ersetz d Elektrod(n) e intrakr Neurostim, So | 03.4x.11↔ | Exz o Destr von Tumor an Rückenmarkshäuten und Kn |
| 02.96↔ | Einsetzen einer sphenoidalen Elektrode | 03.4x.12↔ | Exz o Destr v Tumor an intraspinalen Nervenwurzel u Ggl |
| 02.99.00↔ | Sonst Operation an Schädel, Gehirn und Hirnhäuten, n.n.bez. | 03.4x.19↔ | Exz o Destr von Tumor an Rm o Rmhät, sonstige |
| 02.99.10↔ | Stereotaktische Eingriffe am Liquorsystem | 03.4x.20↔ | Exz o Destr e sonstigen Läs an Rm (intramedullär) |
| 02.99.11↔ | Streot Implnt u Explntion v rdioaktvm Mt als slbst Engr | 03.4x.21↔ | Exz oder Destr e sonstigen Läsion an Rückenmarkshäuten |
| 02.99.12↔ | Stereot Implant von Gew an Schäd, Hirn und Hirnh | 03.4x.22↔ | Exz o Dstr e snst Läs an intrspnl Nrvwrz u Ggl |
| 02.99.13↔ | Stereotaktische Instill von Med als selbst Eingr | 03.4x.29↔ | Exz o Destr e sonstigen Läs an Rm o Rmhät, sonstige |
| 02.99.14↔ | Streot Implnt, Rv o Wchs v intrkr Kth z intrv Infz | 03.4x.99↔ | Exz o Destr e Läs an Rm o Rückenmarkshäuten, sonstige |
| 02.99.20↔ | Umwdl e Lquorshts (Hrnwssrbleitng) i e Mhrfchbleitng | 03.53.11↔ | Geschl Reposition e Wirbelfraktur mit externer Fix |
| 02.99.29↔ | Sonstige Revision und Entfernung von Liquorableitungen | 03.53.20↔ | Offene Reposition einer Wirbelfraktur |
| 02.99.30↔ | Implantation oder Wechsel einer intrakraniellen Messsonde | 03.59.00↔ | So Plast Reko und Op an Strukt d Spinalkan, n.n.bez. |
| 02.99.31↔ | Revision (ohne Wechsel) einer intrakraniellen Messsonde | 03.59.10↔ | S Plst Rk u Op an Strkt d Spnlkn, Vrschl e Diastmmylie |
| 02.99.40↔ | Implantation oder Wechsel einer Neuroprothese | 03.59.11↔ | S Plst Rk u Op an Strkt d Spnlkn, Drchtr e Flm trmnl |
| 02.99.41↔ | Revision (ohne Wechsel) einer Neuroprothese | 03.59.12↔ | S Plst Rk u Op an Strkt d Spnlkn, Vrschl e spn Fstl |
| 02.99.50↔ | Implant u Entf e KathBallonSyst z intrazer Brachyth | 03.59.13↔ | S Plst Rk u Op an Strkt d Spnlkn, Spnl Drpl |
| 02.99.70↔ | Rv (o Erstz) d Elktrd e intrkr Neurstm, n.n.bz. | 03.59.99↔ | So Plast Reko und Op an Strukturen d Spinalkanals, so |
| 02.99.71↔ | Rv(o Ers) d Elktrd intrkr Neurstm,streotktsch,perm Enzlsys z Dst | 03.6↔ | Lösung von Adhäsionen an Rückenmark und Nervenwurzeln |
| 02.99.72↔ | Rv(o Ers) d Elktrd intrkr Neurstm,streotktsch,perm Mhrlysys z Dst | 03.71↔ | Subarachnoido-peritonealer Shunt am Spinalkanal |
| 02.99.79↔ | Rev (oh Ersetz) d Elektrod e intrakr Neurostim, So | 03.72↔ | Subarachnoido-ureteraler Shunt am Spinalkanal |
| 02.99.90↔ | Sonstige stereotaktische Op an Schädel, Hirn und Hirnh | 03.79↔ | Sonstiger Shunt am Spinalkanal |
| 02.99.99↔ | Sonst Operation an Schädel, Gehirn u Hirnhäuten, sonst | 03.93.00↔ | Implnt o Erstz d Elktrd(n) e spn Neurstm, n.n.bz. |
| 03.01.00↔ | Entfernen eines Fremdkörpers vom Spinalkanal, n.n.bez. | 03.93.10↔ | Implnt,Erstz d Elktrd tmp epd Neurstm,Enzlsys,Tstsm |
| 03.01.10↔ | Entfernen eines Fremdkörpers vom Spinalkanal, epidural | 03.93.11↔ | Implnt,Erstz d Elktrd tmp epd Neurstm,Mhrlysys,Tstsm |
| 03.01.99↔ | Entfernen eines Fremdkörpers vom Spinalkanal, sonstige | 03.93.20↔ | Imp,Ers d Elktrd prm epd Neurstm,Enzlsys,Dst,prk |
| 03.02↔ | Relaminektomie | 03.93.21↔ | Imp,Ers d Elktrd prm epd Neurstm,Mhrlysys,Dst,prk |
| 03.09.00↔ | Sonst Exploration und Dekompression am Spinalkanal, n.n.b | 03.93.22↔ | Imp,Ers d Elktrd prm epd Neurstm,Enzlsys,Dst,offn chr |
| 03.09.10↔ | Zugang zur Halswirbelsäule, n.n.bez. | 03.93.23↔ | Imp,Ers d Elktrd prm epd Neurstm,Mhrlysys,Dst,offn chr |
| 03.09.11↔ | Zugang zur Halswirbelsäule, ventral, 1 Segment | 03.93.30↔ | Implant o Ersetz e subd Elektrod zur Vorderwstlm |
| 03.09.12↔ | Zugang zur Halswirbelsäule, ventral, 2 Segmente | 03.93.99↔ | Implant o Ersetz d Elektrod(n) e spin Neurostim, so |
| 03.09.13↔ | Zugang zur Halswirbelsäule, ventral, 3 und mehr Segmente | 03.97↔ | Revision eines Shunts an den Rückenmarkshäuten |
| 03.09.14↔ | Zugang zur Hws (d Laminot o Hemilekt), dors, 1 Segment | 03.99.00↔ | So Op an RM und Strukturen d Spinalkanals, n.n.bez. |
| 03.09.15↔ | Zugang zur Hws (d Laminot o Hemilekt), dors, 2 Seg | 03.99.10↔ | Op an intraspinalen Blgef (z.B. Ligat, Destr, Res) |
| 03.09.16↔ | Zug z Hws (d Laminot o Hemilekt), dors, 3 u mehr Seg | 03.99.19↔ | Sonstige Operationen an intraspinalen Blutgefässen |
| 03.09.17↔ | Zugang zum kraniozervikalem Uebergang | 03.99.20↔ | Op a spin Lqsys, Anl e subkut Reserv a spin Liqsys |
| 03.09.19↔ | Zugang zur Halswirbelsäule, sonstige | 03.99.21↔ | Op a spn Lqsys,Rv sbkt Rsrsv,Kth o Medp z intrth u epd Infz |
| 03.09.20↔ | Zugang zur Brustwirbelsäule, n.n.bez. | 03.99.22↔ | Op a spin Liqsys, Entf e subkut Reserv a spin Liqsys |
| 03.09.21↔ | Zugang zur Brustwirbelsäule, ventral, 1 Segment | 03.99.29↔ | Sonstige Operationen am spinalen Liquorsystem |
| 03.09.22↔ | Zugang zur Brustwirbelsäule, ventral, 2 Segmente | 03.99.30↔ | Rv (h Erstz) d Elktrd(n) e epd Neurstm, Stbl, Enzlsys |
| 03.09.23↔ | Zugang zur Brustwirbelsäule, ventral, 3 und mehr Segmente | 03.99.31↔ | Rv (h Erstz) d Elktrd(n) e epd Neurstm, Stbl, Mhrlysys |
| 03.09.24↔ | Zugang zur Bws (d Laminot o Hemilekt), dors, 1 Segment | 03.99.32↔ | Rv(h Erstz) d Elktrd(n) e epd Neurstm,Plttnl,Enzlsys |
| 03.09.25↔ | Zugang zur Bws (d Laminot o Hemilekt), dors, 2 Seg | 03.99.33↔ | Rv (h Erstz) d Elktrd(n) e epd Neurstm, Plttnl, Mhrlysys |
| 03.09.26↔ | Zug z Bws (d Laminot o Hemilekt), dors, 3 u mehr Seg | 03.99.40↔ | Rev (oh Ersetz) e Kath zur intrath u epiduralen Infus |
| 03.09.29↔ | Zugang zur Brustwirbelsäule, sonstige | 03.99.99↔ | So Op an RM und Strukturen d Spinalkanals, son |
| 03.09.30↔ | Zugang zur Lendenwirbelsäule, n.n.bez. | 04.01.00↔ | Exzision eines Akustikusneurinoms, n.n.bez. |
| 03.09.31↔ | Zugang zur Lendenwirbelsäule, ventral, 1 Segment | 04.01.10↔ | Exzision eines Akustikusneurinoms durch Kraniotomie |
| 03.09.32↔ | Zugang zur Lendenwirbelsäule, ventral, 2 Segmente | 04.01.11↔ | Exzision eines Akustikusneurinoms, Translabrynthärer Zugang |
| 03.09.33↔ | Zugang zur Lendenwirbelsäule, ventral, 3 und mehr Segmente | 04.01.99↔ | Exzision eines Akustikusneurinoms, sonstige |
| 03.09.34↔ | Zg z Lndwrbs (d Lmnt o Flvktmie), drs, 1 Sgm | 07.13.00↔ | Biopsie an der Hypophyse, transfrontaler Zugang, n.n.bez. |
| 03.09.35↔ | Zug z Lndwrbs (d Laminot o Flavektomie), dors, 2 Seg | 07.13.10↔ | Gschl [Prkt] [Nd] Biops an d Hypph d trnsfrntln Zg |
| 03.09.36↔ | Zg z Lndwrbs (d Lmnt o Flvktmie), drs, 3 u mhr Sg | 07.13.11↔ | Offene Biopsie an der Hypophyse durch transfrontalen Zugang |
| 03.09.37↔ | Zug z Lndwrbs, Zug z Os sacrum u zu Os coccygis | 07.13.12↔ | Stereot Biops an d Hypoph d transfrontalen Zugang |
| 03.09.39↔ | Zugang zur Lendenwirbelsäule, sonstige | 07.13.99↔ | Biopsie an der Hypophyse, transfrontaler Zugang, sonst |
| 03.09.40↔ | Inzis d Spinalkanals, Rm und Rmhät, n.n.bez. | 07.16.00↔ | Biopsie am Thymus, n.n.bez. |
| 03.09.41↔ | Inzision d Spinalkanals zur Drain epid Flüssigkeit | 07.16.10↔ | Geschlossene [perkutane] [Nadel-] Biopsie am Thymus |
| 03.09.43↔ | Inzis von Rm und Rückenmh zur Drain von subd Flüssigk | 07.16.11↔ | Offene Biopsie am Thymus |
| 03.09.44↔ | Inzis von Rm und Rückenmh zur Drain e intramed Hämat | 07.16.99↔ | Biopsie am Thymus, sonstige |

| | | | |
|-----------|---|-----------|---|
| 07.17.00↔ | Biopsie am Corpus pineale, n.n.bez. | 32.28↔ | Endosk Exz oder Destr von Läsion oder Gew an d Lunge |
| 07.17.10↔ | Geschlossene [perkutane] [Nadel-] Biopsie am Corpus pineale | 32.29↔ | Sonstige Lok Exz oder Destr von Läs oder Gew an d Lu |
| 07.17.11↔ | Offene Biopsie am Corpus pineale | 33.28↔ | Offene Lungenbiopsie |
| 07.17.12↔ | Stereotaktische Biopsie am Corpus pineale | 34.02↔ | Probethorakotomie |
| 07.17.99↔ | Biopsie am Corpus pineale, sonstige | 34.03↔ | Rethorakotomie |
| 07.61↔ | Partielle Exzision der Hypophyse, transfrontaler Zugang | 34.1↔ | Inzision des Mediastinums |
| 07.62↔ | Partielle Exz an der Hypophyse, transsphenoidaler Zugang | 34.22↔ | Mediastinoskopie |
| 07.63↔ | Partielle Exz an d Hypophyse, nicht näher bez Zugang | 34.26↔ | Offene Biopsie am Mediastinum |
| 07.64↔ | Totale Exzision der Hypophyse, transfrontaler Zugang | 34.27.00↔ | Biopsie am Zwerchfell, n.n.bez. |
| 07.65↔ | Totale Exzision der Hypophyse, transsphenoidaler Zugang | 34.27.10↔ | Geschlossene (Nadel-) Biopsie am Zwerchfell |
| 07.68↔ | Totale Exzision der Hypophyse, and näher bez Zugang | 34.27.20↔ | Offene Biopsie am Zwerchfell |
| 07.69↔ | Totale Exzision der Hypophyse, nicht näher bez Zugang | 34.27.99↔ | Biopsie am Zwerchfell, sonstige |
| 07.80↔ | Thymektomie, n.n.bez. | 34.3x.00↔ | Exz oder Destr von Läs oder Gew d Mdst, n.n.bez. |
| 07.81↔ | Sonstige partielle Exzision am Thymus | 34.3x.10↔ | Exzision von Läsion oder Gewebe des Mediastinums |
| 07.82↔ | Sonstige totale Exzision des Thymus | 34.3x.20↔ | Resektion von Läsion oder Gewebe des Mediastinums, n.n.bez. |
| 07.83↔ | Thorakoskopische partielle Exzision am Thymus | 34.3x.21↔ | Res von Läs o Gew d Mdst, oh Res an mediast Organen |
| 07.84↔ | Thorakoskopische totale Exzision des Thymus | 34.3x.22↔ | Rs v Läs o Gw d Mdst, m Lngns o Brstwndteilsktion |
| 07.91↔ | Exploration im Gebiet des Thymus | 34.3x.23↔ | Resektion von Läs o Gew d Mdst, m Perikardtres |
| 07.92↔ | Sonstige Inzision am Thymus | 34.3x.24↔ | Resektion von Läs o Gew d Mdst, m prothetischem GefErs |
| 07.93↔ | Plastische Rekonstruktion am Thymus | 34.3x.25↔ | Resektion von Läs o Gew d Mdst, m Lungenres und GefErs |
| 07.95↔ | Thorakoskopische Inzision am Thymus | 34.3x.26↔ | Res von Läs o Gew d Mdst, m Lungenres und Perikardtres |
| 07.98↔ | Sonstige und Ni näh bez thorakoskopische Op a Thymus | 34.3x.27↔ | Res von Läs o Gew d Mdst, m Perikardtres und GefErs |
| 07.99↔ | Sonst und nicht näher bezeichnete Operationen am Thymus | 34.3x.28↔ | Rs v Läs o Gw d Mdst, m Lngn u Prkrdrts u GfErs |
| 18.71.00↔ | Ohrmuschelaufbau, n.n.bez. | 34.3x.29↔ | Resektion von Läsion oder Gewebe des Mediastinums, sonst |
| 18.71.10↔ | Ohrmuschelaufbau, partiell, n.n.bez. | 34.3x.30↔ | Destruktion von Läsion oder Gewebe des Mediastinums |
| 18.71.11↔ | Ohrmuschelaufbau, partiell mit Gewebeexpander | 34.3x.99↔ | Exz oder Destr von Läs oder Gew d Mdst, sonstige |
| 18.71.12↔ | Ohrmuschelaufbau, partiell mit Galealappen | 34.4x.00↔ | Exzision oder Destr einer Läsion an d Bruw, n.n.bez. |
| 18.71.13↔ | Ohrmuschelaufbau, partiell mit Knorpeltransplantat | 34.4x.10↔ | Exzision einer Läsion an der Brustwand |
| 18.71.14↔ | Ohrmuschelaufbau, partiell mit mikrovaskulärem Lappen | 34.4x.20↔ | Teilresektion einer Läsion an der Brustwand, n.n.bez. |
| 18.71.19↔ | Ohrmuschelaufbau, partiell, sonstige | 34.4x.21↔ | Teilresektion e Läsion an der Brustwand, ohne Rekonstruktion |
| 18.71.20↔ | Ohrmuschelaufbau, total, n.n.bez. | 34.4x.22↔ | Teilresektion e Läsion an der Brustwand, mit Rekonstruktion |
| 18.71.21↔ | Ohrmuschelaufbau, total mit Gewebeexpander | 34.4x.30↔ | Rs e Läs an d Brw, kmpplt Rs d Strnms, n.n.bz. |
| 18.71.22↔ | Ohrmuschelaufbau, total mit Galealappen | 34.4x.31↔ | Res e Läs an d Bruw, komplette Res d Sternums, oh Reko |
| 18.71.23↔ | Ohrmuschelaufbau, total mit Knorpeltransplantat | 34.4x.32↔ | Res e Läs an d Bruw, komplette Res d Sternums, m Reko |
| 18.71.24↔ | Ohrmuschelaufbau, total mit mikrovaskulärem Lappen | 34.4x.40↔ | Destruktion einer Läsion an der Brustwand |
| 18.71.29↔ | Ohrmuschelaufbau, total, sonstige | 34.4x.99↔ | Exzision oder Destr einer Läsion an d Bruw, sonstige |
| 18.71.30↔ | Implant von allopl Materialien b Aufb e Ohrmuschel | 34.51↔ | Dekortikation der Lunge |
| 18.71.99↔ | Ohrmuschelaufbau, sonstige | 34.52↔ | Thorakoskopische Dekortikation der Lunge |
| 20.99.00↔ | Sonstige Operationen an Innen- und Mittelohr, n.n.bez. | 34.59.00↔ | Sonstige Exzision an der Pleura, n.n.bez. |
| 20.99.10↔ | Implnt v Knchnvmkrngn a Flsnbein, Mtt o Innhr | 34.59.10↔ | Sonst Exzision an der Pleura, thorakoskopische Pleurektomie |
| 20.99.20↔ | Verschluss einer Labyrinthfistel | 34.59.20↔ | Sonst Exzision an der Pleura, offen chirurgische Pleurektomie |
| 20.99.30↔ | Entf e Kochleaimplantates oder implantbar Hörgerätes | 34.59.99↔ | Sonstige Exzision an der Pleura, sonstige |
| 20.99.99↔ | Sonstige Operationen an Innen- und Mittelohr, sonstige | 34.6x.00↔ | Pleurodese, n.n.bez. |
| 30.4x.00↔ | Radikale Laryngektomie, n.n.bez. | 34.6x.11↔ | Pleurodese, offen chirurgisch, ohne Dekortikation |
| 30.4x.10↔ | Radikale Laryngektomie, mit Pharyngektomie, oh Rekonstrukt | 34.6x.12↔ | Pleurodese, offen chirurgisch, mit Dekortikation |
| 30.4x.11↔ | Rad Laryekt, m Pharyngekt, Reko m lok Schleimhaut | 34.6x.19↔ | Pleurodese, offen chirurgisch, sonstige |
| 30.4x.12↔ | Rad Laryekt, m Pharyngekt, Reko m Ni vaskul Tx | 34.6x.20↔ | Pleurodese, thorakoskopisch, n.n.bez. |
| 30.4x.13↔ | Rad Laryekt, m Pharyngekt, Reko m gestielt reg Lp | 34.6x.21↔ | Pleurodese, thorakoskopisch, ohne Dekortikation |
| 30.4x.14↔ | Rad Laryekt, m Pharyngekt, Reko m gestielt Lp | 34.6x.22↔ | Pleurodese, thorakoskopisch, mit Dekortikation |
| 30.4x.15↔ | Rad Laryekt, m Pharyngekt, Reko m fr mikrovaskanast Tx | 34.6x.29↔ | Pleurodese, thorakoskopisch, sonstige |
| 30.4x.16↔ | Rad Laryekt, m Pharyngekt, Rekonstruktion m fr Darmtr | 34.6x.99↔ | Pleurodese, sonstige |
| 30.4x.17↔ | Rad Laryekt, m Pharyngekt, Reko m Magenhochzug | 34.85↔ | Implantation eines Zwerchfellschrittmachers |
| 30.4x.19↔ | Rad Laryekt, m Pharyngekt, sonstige Rekonstruktion | 34.89.00↔ | Sonstige Operationen am Zwerchfell, n.n.bez. |
| 30.4x.20↔ | Rad Laryekt, m Pharyngekt und Schilddres, oh Reko | 34.89.10↔ | Sonstige Op a Zwerchfell, Inzis (Zwerchfellsplattung) |
| 30.4x.21↔ | Rd Lrykt, m Phryngkt u Schlddrs, Rk m lk Schleimh | 34.89.99↔ | Sonstige Operationen am Zwerchfell, sonstige |
| 30.4x.22↔ | Rd Lrykt, m Phryngkt u Schlddrs, Rk m N vskl Tx | 37.12↔ | Perikardiotomie |
| 30.4x.23↔ | Rd Lrykt, m Phryngkt u Schlddrs, Rk m gstielt rg Lp | 37.24.00↔ | Perikardbiopsie, n.n.bez. |
| 30.4x.24↔ | Rd Lrykt, m Phryngkt u Schlddrs, Rk m gstielt Lp | 37.24.10↔ | Geschlossene [perkutane] [Nadel-] Biopsie des Perikards |
| 30.4x.25↔ | Rd Lrykt, m Phryngkt u Schlddrs, Rk m fr mkrvsknst Tx | 37.24.20↔ | Offene Perikardbiopsie |
| 30.4x.26↔ | Rd Lrykt, m Phryngkt u Schlddrs, Rk m fr Drmrtr | 37.24.99↔ | Perikardbiopsie, sonstige |
| 30.4x.27↔ | Rd Lrykt, m Phryngkt u Schlddrs, Rk m Mgnhchzg | 37.25.00↔ | Herzbiopsie, n.n.bez. |
| 30.4x.29↔ | Rad Laryekt, m Pharyngekt und Schilddres, so Reko | 37.25.10↔ | Geschlossene [perkutane] [Nadel-] Biopsie des Myokards |
| 30.4x.99↔ | Radikale Laryngektomie, sonstige | 37.25.20↔ | Transvasale Biop des Endokards, Myokards u Endomyokards |
| 31.73↔ | Verschluss einer anderen trachealen Fistel | 37.25.30↔ | Herzbiopsie, offen |
| 32.20↔ | Thorakoskop Exzision von Läsion oder Gewebe an der Lunge | 37.25.99↔ | Herzbiopsie, sonstige |
| 32.21↔ | Plikatur einer Emphyseblase | 37.31.00↔ | Perikardektomie, n.n.bez. |
| 32.22↔ | Chirurgische Lungenvolumenreduktion | 37.31.10↔ | Perikardektomie, partiell |
| 32.23↔ | Offene Exzision von Läsion oder Gewebe an der Lunge | 37.31.20↔ | Perikardektomie, total |
| 32.25↔ | Thorakoskop Ablation von Läsion oder Gewebe an der Lunge | 37.31.30↔ | Adhäsiolyse am Perikard |
| 32.26↔ | Sonstige und ni näh bez Exz von Läs oder Gew an d Lu | 37.31.99↔ | Perikardektomie, sonstige |

| | | | |
|-----------|--|-----------|--|
| 38.01↔ | Inzision von intrakraniellen Gefässen | 39.59.90↔ | Sonstige Plast Reko e Gefässes, Venenklappenplastik |
| 38.08.00↔ | Inzision von Arterien der unteren Extremität, n.n.bez. | 39.59.99↔ | Sonst plastische Rekonstruktion eines Gefässes, sonst |
| 38.08.10↔ | Inzision der A. femoralis (communis) (superficialis) | 39.8x.00↔ | Op a Glom carot, Sin caroticus u and Paraggl, n.n.bez. |
| 38.08.11↔ | Inzision der A. femoralis femoris | 39.8x.10↔ | Exploration des Glomus caroticum und anderer Paraganglien |
| 38.08.12↔ | Inzision der A. poplitea | 39.8x.11↔ | Exzision des Glomus caroticum und anderer Paraganglien |
| 38.08.99↔ | Inzision von Arterien der unteren Extremität, sonstige | 39.8x.20↔ | Implnt o Erstz e Implsgnrtrs z Aktvierng d Brffixs |
| 38.31↔ | Resektion von intrakraniellen Gefässen mit Anastomose | 39.8x.21↔ | Rv (h Wchs) e Implsgnrtrs z Aktvierng d Brffixs |
| 38.51↔ | Ligatur und Stripping von intrakraniellen Varizen | 39.8x.22↔ | Entf e Impulsgenerators zur Aktivierung d Baroreflexes |
| 38.61↔ | Sonstige Exzision von intrakraniellen Gefässen | 39.8x.30↔ | Implnt o Erstz e (v) Elktrd(n) z Aktvierng d Brffixs |
| 38.81↔ | Sonstr chirurgischer Verschluss von intrakraniellen Gefässen | 39.8x.31↔ | Rv (h Wchs) e (v) Elktrd(n) z Aktvierng d Brffixs |
| 39.49.00↔ | Sonstige Revision nach vaskulärem Eingriff, n.n.bez. | 39.8x.32↔ | Entf e (v) Elektrod(n) zur Aktivierung d Baroreflexes |
| 39.49.10↔ | Revision einer Gefäßanastomose | 39.8x.99↔ | Op a Glom carot, Sin caroticus und and Paraggl, so |
| 39.49.20↔ | Revision eines vaskulären Implantates | 39.91.00↔ | Freilegung eines Gefässes, n.n.bez. |
| 39.49.21↔ | Wechsel eines vaskulären Implantates | 39.91.99↔ | Freilegung eines Gefässes, sonstige |
| 39.49.22↔ | Entfernung eines vaskulären Implantates | 40.29.00↔ | Einfache Exzision einer and lymphatischen Struktur, n.n.bez. |
| 39.49.30↔ | Ersatz eines kardialen Conduit | 40.29.10↔ | Exzision eines mediastinalen Lymphknotens, n.n.bez. |
| 39.49.99↔ | Sonstige Revision nach vaskulärem Eingriff, sonstige | 40.29.11↔ | Exzision eines mediastinalen Lymphknotens, offen chirurgisch |
| 39.55↔ | Reimplantation eines aberrierenden Nierengefässes | 40.29.12↔ | Exzision eines mediastinalen Lymphknotens, thorakoskopisch |
| 39.59.00↔ | Sonst plastische Rekonstruktion eines Gefässes, n.n.bez. | 40.29.19↔ | Exzision eines mediastinalen Lymphknotens, sonstige |
| 39.59.10↔ | Transposition von Arterien, n.n.bez. | 40.29.20↔ | Exzision eines paraaortalen Lymphknotens |
| 39.59.11↔ | Transposition der extrakraniellen A. vertebralis | 40.29.30↔ | Exzision eines iliakalen Lymphknotens |
| 39.59.12↔ | Transposition von sonstigen extrk Aa an Kopf und Hals | 40.29.70↔ | Exzision eines Lymphangioms oder Hygroma cysticum |
| 39.59.13↔ | Transposition von Arterien der oberen Extremität | 40.29.80↔ | Exz mehrerer abd Lymphknstat (mit Leberbiop), n.n.bez. |
| 39.59.14↔ | Transposition von thorakalen Arterien | 40.29.81↔ | Exz mhr abd Lymphknstt (m Lbrbiop), offn chr [StgLprt] |
| 39.59.15↔ | Transposition der A. gastrica, A. hepatica und A. lienalis | 40.29.82↔ | Exz mhr abd Lymphknstt (m Lbrbiop), lprsk [StgLprskpie] |
| 39.59.16↔ | Transposition der A. renalis | 40.29.89↔ | Exz mehrerer abd Lymphknstat (mit Leberbiop), sonstige |
| 39.59.17↔ | Transposition der A. mesenterica | 40.29.99↔ | Einfache Exzision einer and lymphatischen Struktur, sonst |
| 39.59.18↔ | Transposition sonstiger viszeraler Arterien | 40.3x.00↔ | Exzision von regionalen Lymphknoten, n.n.bez. |
| 39.59.19↔ | Transposition der A. iliaca | 40.3x.09↔ | Exzision von regionalen Lymphknoten, sonstige |
| 39.59.20↔ | Transposition von sonstigen abdominalen Arterien | 40.3x.10↔ | Regionale Lymphadenektomie als selbständ Eingriff, n.n.bez. |
| 39.59.21↔ | Transposition von Arterien der unteren Extremität | 40.3x.11↔ | Regionale Lymphadenektomie als selbst Eingriff, zervikal |
| 39.59.29↔ | Transposition von Arterien, sonstige | 40.3x.12↔ | Regionale Lymphadenektomie als selbst Eingriff, axillär |
| 39.59.30↔ | Sonstige Plast Reko von Gef an Kopf und Ha, n.n.bez. | 40.3x.13↔ | Rg Lymphkht als slbst Engr.praort,plvn,obtrtrsch o Iliaki |
| 39.59.31↔ | Sonstige plastische Rekonstruktion e intrakr Gefässes | 40.3x.14↔ | Reg Lymphkht als selbst Engr, inguinal, offen chir |
| 39.59.32↔ | Sonstige Plast Rekonstruktion d extrk A. vertebralis | 40.3x.15↔ | Reg Lymphkht als selbst Engr, inguinale, laparask |
| 39.59.33↔ | So Plast Reko von extrk Aa an Kopf und Ha, so | 40.3x.16↔ | Reg Lymphkht als selbst Engr, mediast und peribr |
| 39.59.34↔ | Sonstige plastische Rekonstruktion der V. jugularis | 40.3x.19↔ | Regionale Lymphadenektomie als selbständ Eingriff, sonst |
| 39.59.39↔ | Sonstige Plast Reko von Gef an Kopf und Ha, sonstige | 40.3x.20↔ | Regionale Lymphkht i Rahmen e and Engr, n.n.bez. |
| 39.59.40↔ | Sonstige Plast Reko von Gef d ob Extrem, n.n.bez. | 40.3x.21↔ | Regionale Lymphkht i Rahmen e and Engr, zervikal |
| 39.59.41↔ | Sonstige plastische Rekonstruktion von Aa d ob Extrem | 40.3x.22↔ | Regionale Lymphkht i Rahmen e and Engr, axillär |
| 39.59.42↔ | S Plast Rk d V. sbcl, V. axill u V. brchiocphic | 40.3x.23↔ | Rg Lymphkht i Rhmn e and Engr, praort, plvn o Iliaki |
| 39.59.48↔ | So Plast Reko von sonstigen tiefen Venen d ob Extrem | 40.3x.24↔ | Regionale Lymphkht i Rahmen e and Engr, obturatorisch |
| 39.59.49↔ | Sonstige Plast Reko von Gef d ob Extrem, sonstige | 40.3x.25↔ | Regionale Lymphkht i Rahmen e and Engr, inguinale |
| 39.59.50↔ | Sonstige Plast Reko von thorakalen Gef, n.n.bez. | 40.3x.26↔ | Reg Lymphkht i Rahmen e and Engr, mediast und peribr |
| 39.59.51↔ | Sonstige plastische Rekonstruktion der thorakalen Aorta | 40.3x.29↔ | Regionale Lymphkht i Rahmen e and Engr, sonstige |
| 39.59.52↔ | Sonstige plastische Rekonstruktion der A. pulmonalis | 40.40↔ | Radikale Neck dissection, n.n.bez. |
| 39.59.53↔ | Sonstige Plast Reko von thorakalen Aa, sonstige | 40.41.00↔ | Radikale unilaterale Neck dissection, n.n.bez. |
| 39.59.54↔ | Sonstige plastische Rekonstruktion der V. pulmonalis | 40.41.10↔ | Sel (funkt) Neck dissec, supraomohyoid (Reg III) |
| 39.59.55↔ | Sonstige plastische Rekonstruktion der V. cava superior | 40.41.11↔ | Selekt (funkt) Neck dissection, lateral (Region II-IV) |
| 39.59.59↔ | Sonstige Plast Reko von thorakalen Gef, sonstige | 40.41.12↔ | Sel (funkt) Neck dissec, anterolateral (Reg IIV) |
| 39.59.60↔ | Sonstige Plast Rekonstruktion von abd Aa, n.n.bez. | 40.41.13↔ | Sel (funkt) Neck dissec, posterolateral (Reg IIIV) |
| 39.59.61↔ | Sonst plastische Rekonstruktion der abdominalen Aorta | 40.41.14↔ | Selektive (funkt) Neck dissection, central (Region VI) |
| 39.59.62↔ | Sonst plastische Rekonstruktion des Truncus coeliacus | 40.41.20↔ | Radikale Neck dissection (inkl. modifiziert) |
| 39.59.63↔ | Sonstige plastische Rekonstruktion der A. gastrica | 40.41.21↔ | Extended Neck dissection |
| 39.59.64↔ | Sonstige plastische Rekonstruktion A. hepatica | 40.41.99↔ | Radikale unilaterale Neck dissection, sonstige |
| 39.59.65↔ | Sonstige plastische Rekonstruktion der A. lienalis | 40.42↔ | Radikale bilaterale Neck dissection |
| 39.59.66↔ | Sonstige plastische Rekonstruktion der A. renalis | 40.50↔ | Radikale Exzision von Lymphknoten, n.n.bez. |
| 39.59.67↔ | Sonstige plastische Rekonstruktion der A. mesenterica | 40.51.00↔ | Radikale Exzision von axillären Lymphknoten, n.n.bez. |
| 39.59.68↔ | Sonstige plastische Rekonstruktion der A. iliaca | 40.51.10↔ | Radikale Exz von axillären Lk als selbständiger Engr |
| 39.59.69↔ | Sonstige Plast Rekonstruktion von abd Aa, sonstige | 40.51.11↔ | Radikale Exz von axillären Lk i Rahmen e and Engr |
| 39.59.70↔ | Sonstige Plast Rekonstruktion von abd Venen, n.n.bez. | 40.51.99↔ | Radikale Exzision von axillären Lymphknoten, sonstige |
| 39.59.71↔ | Sonstige plastische Rekonstruktion der V. cava inferior | 40.52.00↔ | Radikale Exzision von periaortalen Lymphknoten, n.n.bez. |
| 39.59.72↔ | Sonstige plastische Rekonstruktion der V. iliaca | 40.52.10↔ | Rd Exz v rtrprtn(praort,prk)u plvnn Lk als slbst Engr |
| 39.59.79↔ | Sonstige Plast Rekonstruktion von abd Venen, sonstige | 40.52.11↔ | Rd Exz v rtrprtn(praort,prk)u plvnn Lk i Rhmn e and Engr |
| 39.59.80↔ | Sonstige Plast Reko von Gef d unteren Extrem, n.n.bez. | 40.52.99↔ | Radikale Exzision von periaortalen Lymphknoten, sonst |
| 39.59.81↔ | Sonstige Plast Rekonstruktion von Aa d unteren Extrem | 40.53.00↔ | Radikale Exzision von iliakalen Lymphknoten, n.n.bez. |
| 39.59.82↔ | Sonstige plastische Rekonstruktion der V. femoralis | 40.53.10↔ | Radikale Exz von iliakalen Lk als selbständiger Engr |
| 39.59.83↔ | Sonstige plastische Rekonstruktion der V. poplitea | 40.53.11↔ | Radikale Exz von iliakalen Lk i Rahmen e and Engr |
| 39.59.88↔ | So Plast Reko von sonst tiefen Venen d unteren Extrem | 40.53.99↔ | Radikale Exzision von iliakalen Lymphknoten, sonstige |
| 39.59.89↔ | Sonstige Plast Reko von Gef d unteren Extrem, sonstige | 40.54.00↔ | Radikale Exzision der Leistengegend, n.n.bez. |

| | | | |
|-----------|--|-----------|--|
| 40.54.10↔ | Radikale Exzision der Leistenengegend als selbst Eingriff | 42.58↔ | Intrathorakale Ösophagusanastomose mit anderer Interposition |
| 40.54.11↔ | Radikale Exz d Leistenengegend im Rahmen e and Eingr | 42.59↔ | Sonstige intrathorakale Ösophagusanastomose |
| 40.54.99↔ | Radikale Exzision der Leistenengegend, sonstige | 42.61↔ | Prästernale Ösophagoösophagostomie |
| 40.59.00↔ | Radikale Exzision anderer Lymphknoten, n.n.bez. | 42.62↔ | Prästernale Ösophagogastrastomie |
| 40.59.10↔ | Radikale Exz and Lk als selbständiger Eingr, n.n.bez. | 42.63↔ | Prästernale Ösophagusanastomose m Interposit von Dünndarm |
| 40.59.11↔ | Radikale Exz mediastinaler Lk als selbständiger Eingr | 42.64↔ | Sonstige prästernale Ösophagoenterostomie |
| 40.59.12↔ | Rad Exz peribronchialer Lk als selbständiger Eingr | 42.65↔ | Prästernale Ösophagusanastomose m Interposit von Dickdarm |
| 40.59.19↔ | Radikale Exz and Lk als selbständiger Eingr, sonstige | 42.66↔ | Sonstige prästernale Ösophagokolostomie |
| 40.59.20↔ | Radikale Exz and Lk i Rahmen e and Eingr, n.n.bez. | 42.68↔ | Sonst prästernale Ösophagusanastomose mit Interposition |
| 40.59.21↔ | Radikale Exz mediastinaler Lk i Rahmen e and Eingr | 42.69↔ | Sonstige prästernale Ösophagusanastomose |
| 40.59.22↔ | Radikale Exz peribronchialer Lk i Rahmen e and Eingr | 42.7x.00↔ | Ösophagomyotomie, n.n.bez. |
| 40.59.29↔ | Radikale Exz and Lk i Rahmen e and Eingr, sonstige | 42.7x.11↔ | Ösophagomyotomie, offen chirurgisch |
| 40.59.99↔ | Radikale Exzision anderer Lymphknoten, sonstige | 42.7x.12↔ | Ösophagomyotomie, laparoskopisch |
| 40.62↔ | Fistulierung des Ductus thoracicus | 42.7x.21↔ | Ösophagomyotomie, pharyngozerikal, offen chirurgisch |
| 40.63↔ | Verschluss einer Fistel des Ductus thoracicus | 42.7x.22↔ | Ösophagomyotomie, pharyngozerikal, laparoskopisch |
| 40.64↔ | Ligatur des Ductus thoracicus | 42.7x.31↔ | Ösophago-Gastroomyotomie, offen chirurgisch |
| 40.69↔ | Sonstige Operationen am Ductus thoracicus | 42.7x.32↔ | Ösophago-Gastroomyotomie, laparoskopisch |
| 40.9x.00↔ | Sonst Operationen an lymphatischen Strukturen, n.n.bez. | 42.7x.99↔ | Ösophagomyotomie, sonstige |
| 40.9x.10↔ | Anastomose zur Beseitigung eines Lymphödems | 42.81.20↔ | Enstz u Wchs v e N slbpx Prth(prm Tb)j d Ösphgs,offn chr |
| 40.9x.20↔ | Inzision einer Lymphozele | 42.81.21↔ | Enstz u Wchs v2N slbpx Prth(prm Tb)j d Ösphgs,offn chr |
| 40.9x.30↔ | Drainage eines Lymphödems | 42.81.22↔ | Enstz u Wchs v >2N slbpx Prth(prm Tb)j d Ösphgs,offn chr |
| 40.9x.40↔ | Therapeutische perkutane Punktion einer Lymphozele | 42.81.30↔ | Etz u Wh v e N slbpx Prt (prm Tb) i d Öspgs, Lsk |
| 40.9x.99↔ | Sonst Operationen an lymphatischen Strukturen, sonst | 42.81.31↔ | Etz u Wh v 2 N slbpx Prt (prm Tb) i d Öspgs, Lsk |
| 41.2↔ | Splenotomie | 42.81.32↔ | Etz u Wh v >2 N slbpx Prt (prm Tb) i d Öspgs, Lsk |
| 41.33↔ | Offene Milzbiopsie | 42.81.42↔ | Etz u Wh v >2 slbpx Prt (prm Tb) i d Öspgs, edk |
| 41.41↔ | Marsupialisation einer Milzzyste | 42.81.50↔ | Enstz u Wchs e slbpx Prth (prm Tb) i d Ösphgs, offn chr |
| 41.42.00↔ | Exz oder Destr von Läsion oder Gewebe d Milz, n.n.bez. | 42.81.51↔ | Etz u Wh v 2 slbpx Prt (prm Tb) i d Öspgs, off chr |
| 41.42.10↔ | Exzision von Läsion oder Gewebe der Milz | 42.81.52↔ | Etz u Wh v >2 slbpx Prt (prm Tb) i d Öspgs, off chr |
| 41.42.20↔ | Destruktion von Läsion oder Gewebe der Milz | 42.81.60↔ | Enstz u Wchs e slbpx Prth (prm Tb) i d Ösphgs, lprsk |
| 41.42.99↔ | Exz oder Destr von Läsion oder Gewebe d Milz, sonstige | 42.81.61↔ | Enstz u Wchs v 2 slbpx Prth (prm Tb) i d Ösphgs, lprsk |
| 41.43↔ | Partielle Splenektomie | 42.81.62↔ | Etz u Wh v >2 slbpx Prt (prm Tb) i d Öspgs, Lsk |
| 41.5↔ | Totale Splenektomie | 42.82↔ | Naht einer Ösophagus-Verletzung |
| 41.93↔ | Exzision einer akzessorischen Milz | 42.83↔ | Verschluss einer Ösophagostomie |
| 41.94↔ | Milztransplantation | 42.85↔ | Plastische Rekonstruktion an einer Ösophagusstenose |
| 41.95.00↔ | Plastische Rekonstruktion an der Milz, n.n.bez. | 42.87↔ | Sonstiges Transplantat am Ösophagus |
| 41.95.10↔ | Plastische Rekonstruktion an der Milz, Naht | 42.89↔ | Sonstige Rekonstruktion am Ösophagus |
| 41.95.99↔ | Plastische Rekonstruktion an der Milz, sonstige | 43.0↔ | Gastrotomie |
| 41.99↔ | Sonstige Operationen an der Milz | 43.5↔ | Partielle Gastrektomie mit Anastomose zum Ösophagus |
| 42.01↔ | Inzision einer Ösophagealmembran | 43.6x.00↔ | Partielle Gastrektomie m Anastom zum Duodenum, n.n.bez. |
| 42.09.00↔ | Andere Inzision am Ösophagus, n.n.bez. | 43.6x.10↔ | Pylorusresektion mit Anastomose zum Duodenum |
| 42.09.11↔ | Andere Inzision am Ösophagus, offen chirurgisch | 43.6x.20↔ | Billroth I |
| 42.09.12↔ | Andere Inzision am Ösophagus, laparoskopisch | 43.6x.99↔ | Partielle Gastrektomie m Anastom zum Duodenum, sonst |
| 42.09.99↔ | Andere Inzision am Ösophagus, sonstige | 43.7x.00↔ | Partielle Gastrektomie mit Anastomose zum Jejunum, n.n.bez. |
| 42.10↔ | Ösophagostomie, n.n.bez. | 43.7x.10↔ | Partielle Gastrekt (2/3Resektion) mit Anast zum Jejun |
| 42.11↔ | Zervikale Ösophagostomie | 43.7x.20↔ | Partielle Gastrekt (4/5Resektion) mit Anast zum Jejun |
| 42.12↔ | Exteriorisation einer ösophagealen Tasche | 43.7x.99↔ | Partielle Gastrektomie mit Anastomose zum Jejunum, sonst |
| 42.19↔ | Sonstige Fistulisierung des Ösophagus nach aussen | 43.81↔ | Partielle Gastrektomie mit Dünndarmtransposition |
| 42.25↔ | Offene Biopsie am Ösophagus | 43.89.00↔ | Sonstige partielle Gastrektomie, n.n.bez. |
| 42.31↔ | Lokale Exzision eines Ösophagus-Divertikels | 43.89.10↔ | Segmentresektion des Magens |
| 42.32↔ | Lokale Exzision von and Läsion oder Gewebe aus Ösophagus | 43.89.20↔ | Bipank Diversion des Magens nach Scopinaro, offen chir |
| 42.39↔ | Sonst Destruktion von Läsion oder Gewebe aus Ösophagus | 43.89.21↔ | Bipank Divers d Magens nach Scopinaro, laparoskopisch |
| 42.40↔ | Ösophagektomie, n.n.bez. | 43.89.30↔ | Bipank Divers d Magens mit DuodenalSwitch, offen chir |
| 42.41.00↔ | Partielle Ösophagektomie, n.n.bez. | 43.89.31↔ | Bipank Divers d Magens mit DuodSwitch, laparoskopisch |
| 42.41.10↔ | Partielle Ösophagekt oh Wiederherstellung der Kontinuität | 43.89.40↔ | Sleeve resection, offen chirurgisch |
| 42.41.20↔ | Partielle Ösophagekt mit Wiederherstellung der Kontinuität | 43.89.41↔ | Sleeve resection, laparoskopisch |
| 42.41.99↔ | Partielle Ösophagektomie, sonstige | 43.89.50↔ | DuodSwitch na Sleeve res (Zweiteingriff), offen chir |
| 42.42.00↔ | Totale Ösophagektomie, n.n.bez. | 43.89.51↔ | DuodSwitch na Sleeve res (Zweiteingriff), laparask |
| 42.42.10↔ | Totale Ösophagektomie, oh Wiederherst der Kontinuität | 43.89.90↔ | Sonstige atypische partielle Gastrektomie |
| 42.42.20↔ | Tot Ösophagektomie, m Wiedhst d Kont, transmediastinal | 43.89.99↔ | Sonstige partielle Gastrektomie, sonstige |
| 42.42.21↔ | Tot Ösophagektomie, m Wiedhst d Kont, thorakoabdominal | 43.91↔ | Totale Gastrektomie mit intestinaler Interposition |
| 42.42.29↔ | Tot Ösophagektomie, m Wiedhst d Kont, so Zugang | 43.99↔ | Sonstige totale Gastrektomie |
| 42.42.99↔ | Totale Ösophagektomie, sonstige | 44.11↔ | Transabdominale Gastroskopie |
| 42.51.00↔ | Intrathorakale Ösophagoösophagostomie, n.n.bez. | 44.29↔ | Sonstige Pyloroplastik |
| 42.51.10↔ | Intrthr Ösophst,Rk d Ösophpas b Atsrie u Vers kng ösoph Fstl | 44.31↔ | Hoher Magen-Bypass |
| 42.51.99↔ | Intrathorakale Ösophagoösophagostomie, sonstige | 44.38↔ | Laparoskopische Gastroenterostomie |
| 42.52↔ | Intrathorakale Ösophagogastrastomie | 44.39↔ | Sonstige Gastroenterostomie |
| 42.53↔ | Intrathor Ösophagusanastomose mit Intpos von Dünnd | 44.5x.00↔ | Revision einer Magenastomose, n.n.bez. |
| 42.54↔ | Sonstige intrathorakale Ösophagoenterostomie | 44.5x.10↔ | Revision e Magenast nach Billroth I und II Operation |
| 42.55↔ | Intrathor Ösophagusanastomose mit Intpos von Dickd | 44.5x.20↔ | Rev e Magenast na RouxYOp o m intestinaler Intpos |
| 42.56↔ | Sonstige intrathorakale Ösophagokolostomie | 44.5x.99↔ | Revision einer Magenastomose, sonstige |

| | | | |
|-----------|---|-----------|---|
| 45.01↔ | Inzision am Duodenum | 46.62↔ | Sonstige Fixierung des Dünndarms |
| 45.02↔ | Sonstige Inzision am Dünndarm | 46.64↔ | Sonstige Fixierung des Dickdarms |
| 45.03↔ | Inzision am Dickdarm | 46.79.10↔ | Naht einer sonstigen Darmverletzung |
| 45.11↔ | Transabdominale Endoskopie am Dünndarm | 46.79.21↔ | Verschluss einer sonstigen Darmfistel, offen chir |
| 45.27↔ | Intestinale Biopsie an nicht näher bezeichneter Stelle | 46.79.22↔ | Verschluss einer sonstigen Darmfistel, laparoskopisch |
| 45.31↔ | Sonstige lokale Exzision einer Läsion im Duodenum | 46.79.30↔ | Erweiterungs- und Verschmälerungsplastik am Darm |
| 45.32↔ | Sonstige Destruktion einer Läsion im Duodenum | 46.79.31↔ | Longitudinale Darmverlängerung nach Bianchi |
| 45.33↔ | Lokale Exz von Läsion oder Gewebe im Dünnd, auss Duod | 46.79.32↔ | Serielle transverse Enteroplastie [STEP] |
| 45.34↔ | Sonst Destruktion e Läsion im Dünndarm, ausser Duodenum | 46.79.39↔ | Sonstige Darmverlängerung |
| 45.49↔ | Sonstige Destruktion einer Läsion im Dickdarm | 46.79.40↔ | Anlegen eines Reservoirs, Dünndarm |
| 45.61↔ | Multiple Segmentresektion am Dünndarm | 46.79.41↔ | Anlegen eines Reservoirs, Dickdarm |
| 45.62↔ | Sonstige Teilresektion am Dünndarm | 46.79.50↔ | Revision eines Reservoirs, Dünndarm |
| 45.63.00↔ | Totalexstirpation des Dünndarms, n.n.bez. | 46.79.51↔ | Revision eines Reservoirs, Dickdarm |
| 45.63.99↔ | Totalexstirpation des Dünndarms, sonstige | 46.79.99↔ | Sonstige Rekonstruktion am Darm, sonstige |
| 45.71↔ | Multiple Segmentresektion am Dickdarm | 46.80↔ | Intra-abdominale Manipulation am Darm, n.n.bez. |
| 45.72↔ | Zäkumresektion | 46.81↔ | Intra-abdominale Manipulation am Dünndarm |
| 45.73↔ | Hemikolektomie rechts | 46.82↔ | Intra-abdominale Manipulation am Dickdarm |
| 45.74↔ | Resektion des Colon transversum | 46.85.11↔ | Bougierung des Darmes, offen chirurgisch |
| 45.75↔ | Hemikolektomie links | 46.85.12↔ | Bougierung des Darmes, laparoskopisch |
| 45.76↔ | Sigmoidektomie | 46.85.21↔ | Dilatation des Dünndarms, offen chirurgisch |
| 45.79.00↔ | Sonstige Teilresektion am Dickdarm, n.n.bez. | 46.85.22↔ | Dilatation des Dünndarms, laparoskopisch |
| 45.79.10↔ | Segmentresektion am Dickdarm | 46.85.31↔ | Dilatation des Dickdarms, offen chirurgisch |
| 45.79.11↔ | Resektion multipler Dickdarmsegmente | 46.85.32↔ | Dilatation des Dickdarms, laparoskopisch |
| 45.79.12↔ | Subtotale Kolektomie | 46.91↔ | Myotomie am Colon sigmoideum |
| 45.79.20↔ | Erweiterte Sigmapresektion | 46.92↔ | Myotomie am übrigen Kolon, ausser Sigmoid |
| 45.79.21↔ | Erweiterte Hemikolektomie rechts und links | 46.97.00↔ | Darmtransplantation, n.n.bez. |
| 45.79.22↔ | Erweiterte subtotale Kolonresektion | 46.97.10↔ | Darmtransplantation, DünndRetx w dess stat Aufnh |
| 45.79.29↔ | Sonstige erweiterte Teilresektion am Dickdarm | 46.97.99↔ | Darmtransplantation, sonstige |
| 45.79.99↔ | Sonstige Teilresektion am Dickdarm, sonstige | 46.99.10↔ | Dekompression des Darmes |
| 45.8x.00↔ | Totale intraabdominelle Kolektomie, n.n.bez. | 46.99.51↔ | Einl o Wechsel e Ni selbexp Proth a Darm, offen chir |
| 45.8x.20↔ | Totale intraabd Kolektomie, Erw totale Kolektomie | 46.99.52↔ | Einl o Wechsel e Ni selbexp Proth a Darm, laparask |
| 45.8x.30↔ | Totale intraabd Kolekt, Erw totale Proktokolektomie | 46.99.61↔ | Einl o Wechsel e selbexp Proth a Darm, offen chir |
| 45.8x.99↔ | Totale intraabdominelle Kolektomie, sonstige | 46.99.62↔ | Einl o Wechsel e selbexp Proth a Darm, laparask |
| 45.90↔ | Intestinale Anastomose, n.n.bez. | 46.99.71↔ | Entfernen einer Prothese, offen chirurgisch |
| 45.91↔ | Dünndarm-Dünndarm-Anastomose | 46.99.72↔ | Entfernen einer Prothese, laparoskopisch |
| 45.92↔ | Anastomose des Dünndarms zum Rektumstumpf | 46.99.80↔ | Durchtrennung der Laddschen Bänder |
| 45.93↔ | Sonstige Dünndarm-Dickdarm-Anastomose | 46.99.91↔ | Sonstige Operationen am Darm, offen chirurgisch |
| 45.94↔ | Dickdarm-Dickdarm-Anastomose | 46.99.92↔ | Sonstige Operationen am Darm, laparoskopisch |
| 45.95↔ | Anastomose zum Anus | 48.1↔ | Proktostomie |
| 46.01↔ | Exteriorisation des Dünndarms | 48.41↔ | Submuköse Rektumresektion nach Soave |
| 46.02↔ | Resektion eines exteriorisierten Dünndarmsegments | 48.49↔ | Sonstige Rektumresektion mit Durchzugsverfahren |
| 46.03↔ | Exteriorisation des Dickdarms | 48.5x.00↔ | Abdominoperineale Rektumresektion, n.n.bez. |
| 46.10↔ | Kolostomie, n.n.bez. | 48.5x.10↔ | Abdper, abdsakr und (sakro) perineale Rektumresektion |
| 46.11↔ | Temporäre Kolostomie | 48.5x.11↔ | Erweiterte Abdper und abdominosakrale Rektumresektion |
| 46.13↔ | Permanente Kolostomie | 48.5x.99↔ | Abdominoperineale Rektumresektion, sonstige |
| 46.14↔ | Verzögerte Eröffnung einer Kolostomie | 48.61↔ | Transsakrale Rektosigmoidektomie |
| 46.20↔ | Ileostomie, n.n.bez. | 48.62↔ | Anteriore Rektumresektion mit gleichzeitiger Kolostomie |
| 46.21↔ | Temporäre Ileostomie | 48.63.00↔ | Sonstige anteriore Rektumresektion, n.n.bez. |
| 46.22↔ | Kontinente Ileostomie | 48.63.10↔ | Sonstige Ant Rektumresektion, Erw Ant Resektion |
| 46.23↔ | Sonstige permanente Ileostomie | 48.63.99↔ | Sonstige anteriore Rektumresektion, sonstige |
| 46.24↔ | Verzögerte Eröffnung einer Ileostomie | 48.64.00↔ | Posteriore Rektumresektion, n.n.bez. |
| 46.31↔ | Verzögerte Eröffnung einer anderen Enterostomie | 48.64.10↔ | Pst Rktrs, Pst Rktrs m Entrstm u Blindvrchluss |
| 46.33↔ | Anlage eines Duodenostomie | 48.64.99↔ | Posteriore Rektumresektion, sonstige |
| 46.34↔ | Offen chirurgische Anlage einer Jejunostomie | 48.65↔ | Rektumresektion nach Duhamel |
| 46.39.00↔ | Sonstige Enterostomie, n.n.bez. | 48.69.00↔ | Sonstige Rektumresektion, n.n.bez. |
| 46.39.10↔ | Sonst Enterostomie, Anlage einer Bishop-Koop-Anastomose | 48.69.10↔ | Sonstige Rektres m Enterostoma und Blindverschluss |
| 46.39.99↔ | Sonstige Enterostomie, sonstige | 48.69.11↔ | Sonstige Rektumresektion ohne Sphinktererhaltung |
| 46.41.00↔ | Revision eines Dünndarm-Stomas, n.n.bez. | 48.69.99↔ | Sonstige Rektumresektion, sonstige |
| 46.41.10↔ | Plastische Erweiterung oder Einengung e DünndStomas | 48.74↔ | Rektorektostomie |
| 46.41.11↔ | Neueinpflanzung eines Dünndarm-Stomas | 50.12↔ | Offene Biopsie an der Leber |
| 46.41.12↔ | Abtr des vorverlagerten Teiles eines DünndarmStomas | 50.14↔ | Laparoskopische Leberbiopsie |
| 46.41.20↔ | Umwandlung eines DünndStomas in ein kontinentes Stoma | 51.21↔ | Sonstige partielle Cholezystektomie |
| 46.41.99↔ | Revision eines Dünndarm-Stomas, sonstige | 51.22.00↔ | Cholezystektomie, n.n.bez. |
| 46.42↔ | Plastische Rekonstruktion an einer Perikolostomie-Hernie | 51.22.10↔ | Cholezyekt ohne operative Revision der Gallengänge |
| 46.43.00↔ | Sonst Revision eines künstlichen Dickdarmstomas, n.n.bez. | 51.22.11↔ | Cholezyekt mit operativer Revision der Gallengänge |
| 46.43.10↔ | Plastische Erweiterung oder Einengung eines Kolostomas | 51.22.12↔ | Erweiterte Cholezystektomie |
| 46.43.11↔ | Neueinpflanzung eines Kolostomas | 51.22.99↔ | Cholezystektomie, sonstige |
| 46.43.12↔ | Abtragung des vorverlagerten Teiles eines Kolostomas | 51.23↔ | Laparoskopische Cholezystektomie |
| 46.43.20↔ | Umwandlung eines Kolostomas in ein kontinentes Stoma | 51.24↔ | Partielle laparoskopische Cholezystektomie |
| 46.43.99↔ | Sonst Revision eines künstlichen Dickdarmstomas, sonst | 51.31↔ | Anastomose zwischen Gallenblase und hepatischen Gängen |

| | | | |
|-----------|---|-----------|--|
| 51.32↔ | Anastomose zwischen Gallenblase und Darm | 54.19.10↔ | Sonstige Laparotomie, Laparotomie mit Drainage |
| 51.34↔ | Anastomose zwischen Gallenblase und Magen | 54.19.99↔ | Sonstige Laparotomie, sonstige |
| 51.35↔ | Sonstige Anastomose der Gallenblase | 54.21.00↔ | Laparoskopie, n.n.bez. |
| 51.36↔ | Choledochoenterostomie | 54.21.10↔ | Laparoskopie, Diagnostische Laparoskopie |
| 51.37↔ | Anastomose zw Ductus hepaticus und Gastrointestinaltrakt | 54.21.20↔ | Laparoskopie, Zugangsweg f Chir (Ther) Interventionen |
| 51.39↔ | Sonstige Gallenganganastomose | 54.21.30↔ | Laparoskopie, Laparoskopie mit Drainage |
| 51.41↔ | Exploration des Ductus choledochus zur Steinentfernung | 54.21.99↔ | Laparoskopie, sonstige |
| 51.42↔ | Explor d Duct choledoch zur Behebung e and Obstruktion | 54.22.00↔ | Biopsie an Bauchwand oder Nabel, n.n.bez. |
| 51.43↔ | Einsetzen eines choledhepat Katheters zur Dekompr | 54.22.10↔ | Geschlossene [Nadel-] Biopsie an Bauchwand oder Nabel |
| 51.49↔ | Inzision anderer Gallengänge zur Behebung einer Obstruktion | 54.22.20↔ | Offene Biopsie an Bauchwand oder Nabel |
| 51.51↔ | Exploration des Ductus choledochus | 54.22.99↔ | Biopsie an Bauchwand oder Nabel, sonstige |
| 51.59↔ | Inzision eines anderen Gallengangs | 54.23↔ | Biopsie am Peritoneum |
| 51.61↔ | Exzision eines Zystikusrestes | 54.3x.00↔ | Exz o Destr von Läs o Gew an Bauchw o Nabel, n.n.bez. |
| 51.71↔ | Einfache Naht am Ductus choledochus | 54.3x.10↔ | Omphalektomie |
| 51.72↔ | Choledochoplastik | 54.3x.19↔ | Sonstige Exz von Läsion oder Gew an Bauchw oder Nabel |
| 51.79↔ | Plastische Rekonstruktion anderer Gallenwege | 54.3x.20↔ | Destr von Läsion oder Gewebe an Bauchw oder Nabel |
| 51.81↔ | Dilatation des Sphincter Oddii | 54.3x.99↔ | Exz o Destr von Läs o Gew an Bauchw o Nabel, sonstige |
| 51.93↔ | Verschluss einer anderen Gallenfistel | 54.4x.00↔ | Exzision oder Destruktion von Peritonealgewebe, n.n.bez. |
| 51.94↔ | Revision einer Gallenwegsanastomose | 54.4x.10↔ | Exzision von Appendices epiploicae |
| 51.95.20↔ | Entfernen e Endoprothese aus d Gallengang, offen chir | 54.4x.11↔ | Exzision von Mesenterium |
| 51.95.21↔ | Entfernen e Endoprothese aus dem Gallengang, laparoskop | 54.4x.12↔ | Exzision von Omentum |
| 51.99.00↔ | Sonstige Operation an den Gallenwegen, n.n.bez. | 54.4x.99↔ | Exzision oder Destruktion von Peritonealgewebe, sonst |
| 51.99.10↔ | Extraktion von Steinen aus anderen Gallengängen | 54.61↔ | Wiederverschluss e postoperativen abdomin Wunddehiszenz |
| 51.99.11↔ | Destruktion an den Gallengängen | 54.62↔ | Verzögerter Verschluss einer granulierenden Abdominalwunde |
| 51.99.12↔ | Einlage einer Drainage in den Gallengang | 54.63.00↔ | Sonstige Naht an der Bauchwand, n.n.bez. |
| 51.99.13↔ | Blutstillung an den Gallengängen | 54.63.10↔ | Sonstige Nht an d Bauchw, Nht e Verletzung an d Bauchw |
| 51.99.14↔ | Revision an den Gallengängen | 54.63.99↔ | Sonstige Naht an der Bauchwand, sonstige |
| 51.99.20↔ | So Op an d Gllwg, Enl o Wh e N slbpx Stn Prt, off chr | 54.64.00↔ | Naht am Peritoneum, n.n.bez. |
| 51.99.21↔ | So Op an d Gllwg, Enl o Wh v mr n slbpx Stn Prt, off chr | 54.64.10↔ | Nht a Prtn, Nht v Msntrium, Omntm mjs o mns (n Vrtlz) |
| 51.99.30↔ | So Op an d Gllwg, Enl o Wh e N slbpx Stn Prt, lapsk | 54.64.99↔ | Naht am Peritoneum, sonstige |
| 51.99.31↔ | So Op an d Gllwg, Enl o Wh v mr N slbpx Stn Prt, lapsk | 54.72↔ | Sonstige Rekonstruktion an der Bauchwand |
| 51.99.40↔ | So Op an d Gllwg, Enl o Wh e slbpx Stn Prt, off chr | 54.73↔ | Sonstige Rekonstruktion am Peritoneum |
| 51.99.41↔ | So Op an d Gllwg, Enl o Wh v 2 slbpx Stn Prt, off chr | 54.74↔ | Sonstige Rekonstruktion am Omentum |
| 51.99.42↔ | So Op an d Gllwg, Enl o Wh v 3 slbpx Stn Prt, off chr | 54.75↔ | Sonstige Rekonstruktion am Mesenterium |
| 51.99.43↔ | So Op an d Gllwg, Enl o Wh v 4 slbpx Stn Prt, off chr | 54.92↔ | Entfernen eines Fremdkörpers aus der Peritonealhöhle |
| 51.99.44↔ | So Op an d Gllwg, Enl o Wh v 5 slbpx Stn Prt, off chr | 54.94↔ | Formung eines peritoneovaskulären Shunts |
| 51.99.45↔ | So Op an d Gllwg, El o Wh v 6 o mr slbpx Stn Prt, off chr | 54.95↔ | Inzision des Peritoneums |
| 51.99.50↔ | So Op an d Gllwg, Enl o Wchs e slbpx Stnt (Prth), lapsk | 54.99.00↔ | Sonstige Operationen in der Abdominal-Region, n.n.bez. |
| 51.99.51↔ | So Op an d Gllwg, Enl o Wh v 2 slbpx Stn Prt, lapsk | 54.99.30↔ | S Op i d AbdRg, Rs v Gw i d Bauchrg o schr Orgnrdrng |
| 51.99.52↔ | So Op an d Gllwg, Enl o Wh v 3 slbpx Stn Prt, lapsk | 54.99.40↔ | So Op i d AbdReg, Rev e kutperit Fistel (Kathverwsys) |
| 51.99.53↔ | So Op an d Gllwg, Enl o Wh v 4 slbpx Stn Prt, lapsk | 54.99.41↔ | S Op i d AbdRg, Entf o Vrschl e ktprt Fstl (Kthvrwsys) |
| 51.99.54↔ | So Op an d Gllwg, Enl o Wh v 5 slbpx Stn Prt, lapsk | 54.99.50↔ | So Op i d AbdReg, Anl e temp Bauchwandverschlusses |
| 51.99.55↔ | So Op an d Gllwg, Enl o Wh v 6 o mr slbpx Stn Prt, lapsk | 54.99.60↔ | Sonst Operationen in der Abdominal-Region, Lumbotomie |
| 51.99.91↔ | Sonstige Rekonstruktion der Gallenwegen | 54.99.61↔ | Sonst Operationen in der Abdominal-Region, Relumbotomie |
| 51.99.99↔ | Sonstige Operation an den Gallenwegen, sonstige | 54.99.80↔ | Eins v Kath u autm,prgrmb u waflabd Pmp z kont Asztdrg |
| 52.12↔ | Offene Biopsie am Pankreas | 54.99.99↔ | Sonstige Operationen in der Abdominal-Region, sonstige |
| 52.92↔ | Sondierung des Ductus pancreaticus | 55.01.11↔ | Nephrotomie, offen chirurgisch |
| 52.95.00↔ | Sonstige Operation am Pankreas, n.n.bez. | 55.01.12↔ | Nephrotomie, offen chirurgisch zur Exploration |
| 52.95.10↔ | Extrakt von Stein(en) aus d Duct pancr, offen chir | 55.01.13↔ | Nephrotomie, offen chirurgisch zur Punktion einer Zyste |
| 52.95.11↔ | Extrakt von Stein(en) aus d Duct pancr, laparask | 55.11↔ | Pyelotomie |
| 52.95.20↔ | Dilatation des Ductus pancreaticus, laparoskopisch | 55.12↔ | Pyelostomie |
| 52.95.30↔ | Einlage einer Drainage in den Pankreasgang, offen chir | 55.24↔ | Offene Nierenbiopsie |
| 52.95.31↔ | Einlage einer Drain in D Pankreasgang, laparoskopisch | 55.81↔ | Naht einer Rissverletzung an der Niere |
| 52.95.40↔ | Enl o Wchs e N slbpx Stnt (Prth) i D Pnkrngng, offn chr | 55.84↔ | Reposition einer Nierenstiel-Torsion |
| 52.95.41↔ | Enl o Wchs e N slbpx Stnt (Prth) i D Pnkrngng, lprsk | 56.51.00↔ | Aufbau einer kutanen Ureteroileostomie, n.n.bez. |
| 52.95.50↔ | Enl o Wchs e slbpx Stnt (Prth) i D Pnkrngng, offn chr | 56.51.10↔ | Afb e kt Ur, Urkt [IlmCndt] o Urktkst [Kln/SgmCndt], off chr |
| 52.95.51↔ | Enl o Wchs e slbpx Stnt (Prth) i D Pnkrngng, lprsk | 56.51.11↔ | Afb e kt Ur, Urkt [IlmCndt] o Urktkst [Kln/SgCdt], Lsk |
| 52.95.60↔ | Plastische Rekonstruktion d Duct pancr, laparask | 56.51.12↔ | Afb e kt Ur, Urkt, m Drmtrpnt [Cndt] (N kntn Stm), so Zg |
| 52.95.70↔ | Plastische Rekonstruktion des Pankreas | 56.51.20↔ | Afb e kt Ur, Urkt, Umwdl e and sprvs Hrml i e ktn Ur, Urkt |
| 52.95.90↔ | Sonstige endoskopische Operation am Pankreas | 56.51.30↔ | Aufb e kut Ureteroileostomie, m Darmes (kontin Stoma) |
| 52.95.99↔ | Sonstige Operation am Pankreas, sonstige | 56.51.99↔ | Aufbau einer kutanen Ureteroileostomie, sonstige |
| 52.99.00↔ | Sonstige offene Operation am Pankreas, n.n.bez. | 56.52.00↔ | Revision einer kutanen Ureteroileostomie, n.n.bez. |
| 52.99.10↔ | Sonstige off Op a Pankreas, Dilat d Duct pancr | 56.52.10↔ | Rev e kut Uretilst, m Darminterponat [Conduit] |
| 52.99.20↔ | Sonstige off Op a Pankr, Plast Reko d Duct pancr | 56.52.20↔ | Rev e kut Ureteroileostomie, m Darmes (kontin Stoma) |
| 52.99.99↔ | Sonstige offene Operation am Pankreas, sonstige | 56.52.99↔ | Revision einer kutanen Ureteroileostomie, sonstige |
| 54.11↔ | Probeparotomie | 56.61.00↔ | Aufbau einer anderen kutanen Ureterostomie, n.n.bez. |
| 54.12.00↔ | Relaparotomie, n.n.bez. | 56.61.10↔ | Afb e and kt Urtrst, Urtrkneostmie u Trnsrkrkstmie, Lsk |
| 54.12.10↔ | Relaparotomie, Second-look-Laparotomie | 56.61.20↔ | Afb e and kt Urtrst, Uwdl e and sprvs Hrml i e kn Urtrst |
| 54.12.99↔ | Relaparotomie sonstige | 56.61.99↔ | Aufbau einer anderen kutanen Ureterostomie, sonstige |
| 54.19.00↔ | Sonstige Laparotomie, n.n.bez. | 56.62↔ | Revision einer anderen kutanen Ureterostomie |

| | | | |
|-----------|--|-----------|---|
| 56.71.00↔ | Harnableitung in den Darm, n.n.bez. | 57.84.20↔ | Verschluss einer vesikokutanen Fistel, offen chir |
| 56.71.10↔ | Ureterosigmoideostomie m Reservoirbildung, offen chir | 57.84.21↔ | Verschluss einer vesikokutanen Fistel, laparoskopisch |
| 56.71.11↔ | Ureterosigmoideostomie mit Reservoirbildung, laparask | 57.84.99↔ | Verschluss einer anderen Harnblasenfistel, sonstige |
| 56.71.20↔ | Umwandlung e and suprades Harnabl i e Harnabl i D Darm | 57.89↔ | Sonstige plastische Rekonstruktion an der Harnblase |
| 56.71.99↔ | Harnableitung in den Darm, sonstige | 57.93.00↔ | (Postoperative) Blutstillung an der Harnblase, n.n.bez. |
| 56.72↔ | Revision einer ureterointestinalen Anastomose | 57.93.10↔ | (Postoperative) Blutstillung an der Harnblase, perkutan |
| 56.75↔ | Transureteroureterostomie | 57.93.11↔ | (Postoperative) Blutstillung an der Harnblase, transurethral |
| 56.83↔ | Verschluss einer Ureterostomie | 57.93.12↔ | (Postoperative) Blutstillung an der Harnblase, offen chir |
| 56.84.00↔ | Verschluss einer anderen Ureterfistel, n.n.bez. | 57.93.13↔ | (Postoperative) Blutstillung an der Harnblase, laparoskopisch |
| 56.84.10↔ | Verschluss einer Ureter-Darm-Fistel, offen chirurgisch | 57.93.14↔ | (Postoperative) Blutstillung an der Harnblase, über ein Stoma |
| 56.84.11↔ | Verschluss einer Ureter-Darm-Fistel, laparoskopisch | 57.93.99↔ | (Postoperative) Blutstillung an der Harnblase, sonstige |
| 56.84.20↔ | Verschluss einer ureterovaginale Fistel, offen chir | 57.96↔ | Implantation eines elektronischen Blasenstimulators |
| 56.84.21↔ | Verschluss einer ureterovaginale Fistel, laparoskopisch | 57.97↔ | Ersetzen eines elektronischen Blasenstimulators |
| 56.84.22↔ | Verschluss einer ureterovaginale Fistel, vaginal | 58.24↔ | Biopsie am Periurethralgewebe |
| 56.84.99↔ | Verschluss einer anderen Ureterfistel, sonstige | 58.43.00↔ | Verschluss einer anderen Urethrafistel, n.n.bez. |
| 56.92↔ | Implantation eines elektronischen Ureterstimulators | 58.43.10↔ | Verschluss e urethrovaginalen Fistel, offen chir (abd) |
| 56.93↔ | Ersetzen eines elektronischen Ureterstimulators | 58.43.11↔ | Verschluss e urethrovaginalen Fistel, laparask |
| 56.99.00↔ | Sonstige Operationen an einem Ureter, n.n.bez. | 58.43.12↔ | Verschluss einer urethrovaginalen Fistel, vaginal |
| 56.99.10↔ | Freilegung des Ureters (zur Exploration) | 58.43.20↔ | Verschluss einer urethrokutanen Fistel |
| 56.99.20↔ | Revisionsoperation am Ureter, offen chirurgisch | 58.43.30↔ | Verschluss einer urethrorektalen Fistel |
| 56.99.21↔ | Revisionsoperation am Ureter, sonstiger Zugang | 58.43.99↔ | Verschluss einer anderen Urethrafistel, sonstige |
| 56.99.30↔ | So Op an e Ureter, Injekt b Ostiuminsuf, transurethral | 59.00↔ | Retroperitoneale Dissektion, n.n.bez. |
| 56.99.31↔ | So Op an e Ureter, Injekt b Ostiuminsuf, offen chir | 59.02↔ | Sonst Lösung von perirenenal o periureteralen Adhäsionen |
| 56.99.32↔ | So Op an e Ureter, Injekt b Ostiuminsuf, So Zugang | 59.03.00↔ | Laparask Lös von periren o periuret Adhäs, n.n.bez. |
| 56.99.99↔ | Sonstige Operationen an einem Ureter, sonstige | 59.03.10↔ | Ureterolyse ohne intraperi Verlagerung, laparoskopisch |
| 57.12↔ | Lösung von intralum Adhäs mit Inzision an d Harnbl | 59.03.11↔ | Ureterolyse mit intraperi Verlagerung, laparoskopisch |
| 57.21↔ | Vesikostomie | 59.03.99↔ | Laparask Lös von periren o periuret Adhäs, sonstige |
| 57.22↔ | Revision einer Vesikostomie | 59.09↔ | Sonst Inzision am perirenenal oder periureteralen Gewebe |
| 57.34↔ | Offene Biopsie der Harnblase | 59.11↔ | Sonstige Lösung von perivesikalen Adhäsionen |
| 57.51↔ | Exzision des Urachus | 59.12↔ | Laparoskopische Lösung von perivesikalen Adhäsionen |
| 57.58↔ | Laparask Exz o Destr von and Lös o Gew an d Harnbl | 59.19↔ | Sonstige Inzision am perivesikalen Gewebe |
| 57.59.00↔ | Off Exz o Destr v and Lös o Gew an d Harnbl, n.n.bez. | 59.21↔ | Biopsie am perirenenal oder perivesikalen Gewebe |
| 57.59.10↔ | Off Exz o Dstr v and Lös o Gw an d Hrnbl, Exz, offn chr | 59.91↔ | Exzision am perirenenal oder perivesikalen Gewebe |
| 57.59.20↔ | Off Exz o Destr v and Lös o Gew an d Harnbl, Myektomie | 59.92↔ | Sonst Operationen am perirenenal o perivesikalen Gewebe |
| 57.59.99↔ | Off Exz o Destr von and Lös o Gew an d Harnbl, so | 59.99↔ | Sonstige Operationen an den Hamorganen |
| 57.6x.00↔ | Partielle Zystektomie, n.n.bez. | 69.19↔ | Sonstige Exz o Destr an Uterus und uterinem Halteapp |
| 57.6x.10↔ | Part Zystektomie, oh Ureterneoiplantation, offen chir | 70.32.00↔ | Exzision o Destr einer Läsion im Douglasraum, nnbez |
| 57.6x.11↔ | Part Zystektomie, oh Ureterneoiplantation, laparask | 70.32.10↔ | Exzision einer Läsion im Douglasraum |
| 57.6x.12↔ | Part Zystekt, m eins o beids Ureterneoiimpl, offen chir | 70.32.11↔ | Destruktion einer Läsion im Douglasraum |
| 57.6x.13↔ | Part Zystekt, m eins o beids Ureterneoiimpl, laparask | 70.32.99↔ | Exzision o Destr einer Läsion im Douglasraum, sonst. |
| 57.6x.20↔ | Prt Zystkt, Sprtrg o sbtt Rsktion, o Urtrnimpl, off chr | 70.72.00↔ | Verschluss einer kolovaginalen Fistel, n.n.bez. |
| 57.6x.21↔ | Prt Zystkt, Sprtrg o sbtt Rs, oh Urtrneoiimpl, lprsk | 70.72.10↔ | Verschluss e kolovaginalen Fistel, offen chir (abd) |
| 57.6x.22↔ | Prt Zystkt, Sprtrg o sbtt Rs m o bds Urtrimpl, off chr | 70.72.20↔ | Verschluss einer kolovaginalen Fistel, vaginal |
| 57.6x.23↔ | Prt Zystkt, Sprtrg o sbt Rs m eins o beids Urtrimpl, Lsk | 70.72.30↔ | Verschluss einer kolovaginalen Fistel, laparoskopisch |
| 57.6x.99↔ | Partielle Zystektomie, sonstige | 70.72.99↔ | Verschluss einer kolovaginalen Fistel, sonstige |
| 57.71.00↔ | Radikale Zystektomie, n.n.bez. | 70.73.00↔ | Verschluss einer rektovaginalen Fistel, n.n.bez. |
| 57.71.10↔ | Rad Zystektomie, oh Urethrektomie, b Mann, offen chir | 70.73.10↔ | Verschluss e rektovaginalen Fistel, offen chir (abd) |
| 57.71.11↔ | Rad Zystektomie, oh Urethrektomie, b Mann, laparask | 70.73.20↔ | Verschluss einer rektovaginalen Fistel, vaginal |
| 57.71.20↔ | Rad Zystektomie, m Urethrektomie, b Mann, offen chir | 70.73.30↔ | Verschluss einer rektovaginalen Fistel, laparoskopisch |
| 57.71.21↔ | Rad Zystektomie, m Urethrektomie, b Mann, laparask | 70.73.99↔ | Verschluss einer rektovaginalen Fistel, sonstige |
| 57.71.30↔ | Rad Zystektomie, oh Urethrekt, b d Frau, offen chir | 70.74↔ | Verschluss einer vaginointestinalen Fistel |
| 57.71.31↔ | Rad Zystektomie, oh Urethrektomie, b d Frau, laparask | 70.75↔ | Verschluss einer anderen Vaginalfistel |
| 57.71.40↔ | Rad Zystektomie, m Urethrektomie, b d Frau, offen chir | 71.72↔ | Verschluss einer Fistel an Vulva oder Perineum |
| 57.71.41↔ | Rad Zystektomie, m Urethrektomie, b d Frau, laparask | 77.61.00↔ | Lk Rs v Knchläs o Gw an Skp, Kliv, Rp u Strn, n.n.bez. |
| 57.71.50↔ | Rd Zystkt, BEvszrtion (Exnt) b Mnn, offn chr | 77.61.10↔ | Lok Resektion von Knochläs o Gew an Skapula und Klav |
| 57.71.51↔ | Rad Zystekt, BEviszeration (Exent) b Mann, laparask | 77.61.11↔ | Lok Resektion von Knochenläsion o -gewebe an einer Rippe |
| 57.71.99↔ | Radikale Zystektomie, sonstige | 77.61.12↔ | Lokale Resektion von Knochenläsion oder -gewebe am Sternum |
| 57.79.00↔ | Sonstige totale Zystektomie, n.n.bez. | 77.61.20↔ | Debridement an Skapula und Klavikula |
| 57.79.10↔ | So tot Zystekt, Einf Zystekt, b Mann, offen chir | 77.61.99↔ | Lk Rs v Knchläs o Gw an Skp, Kliv, Rp u Strn, S |
| 57.79.11↔ | So tot Zystektomie, Einf Zystektomie, b Mann, laparask | 77.69.12↔ | Lokale Resektion von Knochenläsion oder -gewebe am Becken |
| 57.79.20↔ | So tot Zystekt, Einf Zystekt, b d Frau, offen chir | 77.69.13↔ | Lok Resektion von Knochläs o Gew an Phal d Fusses |
| 57.79.21↔ | So tot Zystekt, Einf Zystekt, b d Frau, laparask | 77.69.22↔ | Debridement am Becken |
| 57.79.99↔ | Sonstige totale Zystektomie, sonstige | 77.69.23↔ | Debridement an Phalangen des Fusses |
| 57.82↔ | Verschluss einer Zystostomie | 77.81.00↔ | So part Knochres an Skap, Klav, Rip u Stern, n.n.bez. |
| 57.83↔ | Verschluss einer vesikointestinalen Fistel | 77.81.10↔ | Sonst partielle Knochenresektion an Skapula und Klavikula |
| 57.84.00↔ | Verschluss einer anderen Harnblasenfistel, n.n.bez. | 77.81.11↔ | Sonstige partielle Knochenresektion an einer Rippe |
| 57.84.10↔ | Verschluss e vesikovaginalen Fistel, offen chir (abd) | 77.81.12↔ | Sonstige partielle Knochenresektion am Sternum |
| 57.84.11↔ | Verschluss einer vesikovaginalen Fistel, vaginal | 77.81.99↔ | So part Knochres an Skap, Klav, Rip und Sternum, so |
| 57.84.12↔ | Verschluss einer vesikovaginalen Fistel, transvesikal | 77.89.20↔ | Sonstige partielle Knochres an e Wirbel, Densresektion |
| 57.84.13↔ | Verschluss einer vesikovaginalen Fistel, laparoskopisch | 77.89.21↔ | Sonst partielle Knochenresektion an einem Wirbel, Corpus |

| | | | |
|-----------|---|-----------|--|
| 77.89.22↔ | Sonstige part Knochres an e Wirbel, sonstige Teile | 78.50.37↔ | Osteosyn d dorsales SchraubenPlattensystem an d Ws |
| 77.91.00↔ | Totale Res von Skap, Klav, Rip und Sternum, n.n.bez. | 78.50.39↔ | Osteosyntheseverfahren an der Wirbelsäule, sonstige |
| 77.91.10↔ | Totale Resektion von Skapula und Klavikula | 78.50.99↔ | Inn Knochfix oh Rep d Fx, oh Ang d Lok, sonstige |
| 77.91.11↔ | Totale Resektion einer Rippe | 78.69.00↔ | Knimplentf an and näher bez Kn, auss Gschk, n.n.bez. |
| 77.91.12↔ | Totale Resektion einer Halsrippe | 78.69.11↔ | KIE an Pl d Hd: (id) Dt, Sb, Zg/C, (wst) Pl, Ft ex, K |
| 77.91.13↔ | Totale Resektion des Sternums | 78.69.15↔ | KIE an and näh bz Kn, au Gsk, Ef e Kn(tl)rstzs an Phl d Hd |
| 77.91.99↔ | Totale Res von Skap, Klav, Rip und Sternum, sonstige | 78.69.18↔ | Knimplentf an Phal d Hand: sonstiges Osteosynthmat |
| 77.99.10↔ | Totale Knochenresektionen an Phalangen der Hand | 78.69.21↔ | KnImEm a B: Dt, Sb, Zg/C, Fxt ext, Rngf, (Bl)K |
| 77.99.20↔ | Totale Resektion eines Wirbelkörpers | 78.69.22↔ | Knochenimplantatenentfernung am Becken: (winkelstabile) Platte |
| 77.99.30↔ | Totale Knochenresektionen am Becken | 78.69.25↔ | KnImEm an and näh bz Kn, au Gschk, Ef e Kn(tl)rstzs a B |
| 77.99.40↔ | Totale Knochenresektionen an Phalangen des Fußes | 78.69.28↔ | Knimplentf a Be: sonstiges Osteosynthesematerial |
| 78.49.2a↔ | Wirbelkers d So Mat (z.B. b Kyphose), 4 o mehr Wirbelk | 78.69.31↔ | KIE an Ts u Kln: (id) Dt, Sb, Zg/C, (wst) Pl, Ft ex, Rf, K |
| 78.49.31↔ | Kompl Reko d Ws (z.B. b Kyphose) d vord Abstützspan | 78.69.38↔ | Knimplentf an Talus und Kalcaneus: So Osteosynthmat |
| 78.49.32↔ | Kmpl Rk d Ws (zB b Kyphs) d Kyphktmie (zB n LndsthSlzr) | 78.69.41↔ | KIE an Phl d Fßs: (id) Dt, Sb, Zg/C, (wst) Pl, Ft ex, K |
| 78.49.33↔ | Kmpl Rk d Ws (z.B. b Kyphs) d drs Krr oh vntrls Rleas | 78.69.45↔ | KnImEm an and näh bz Kn, au Gk, Ef e Kn(tl)stz an Phl d Fs |
| 78.49.34↔ | Kmpl Rk d Ws (z.B. b Kyphs) d drs Krr m vntr Rleas | 78.69.48↔ | Knimplentf an Phal d Fusses: sonstiges Osteosynthmat |
| 78.49.35↔ | Kompl Reko d Ws (z.B. b Kyphose) d dorsoventrale Korr | 78.69.51↔ | Knmplntf an and näh bz Kn: Drht, Zgg/Crcl, BlountKim |
| 78.49.36↔ | Knt u plysgmntl drs Lrdspnd (DLS) n Zielk (zB b Kyphs) | 78.69.52↔ | KIE a n bz Kn Sb, Pl, dy KSB, id Dt, Mn Gkp, Vg, TF, Fx ex |
| 78.49.37↔ | Klt u trdklr Sbrtknstm (zB n Tsn o HsYL) (zB b Kyphs) | 78.69.53↔ | Knimplentf an and näh bez Kn: Winkelplatte/Kondylenpl |
| 78.49.38↔ | Klt u mnsgmtl zvkthrk Ldsp zB n Msn, Ut o Sns zB b Kyphs | 78.69.55↔ | KIE a and nä bz Kn, a Gk, Ef e Kn(tl)stz an st nä bz Kn |
| 78.49.40↔ | Kpl Rk d Ws d Wt Ep mt K a FGsLg [Sp My A (SMA)St], 1 Kl | 78.69.58↔ | Knimplentf an and näh bez Kn: sonstiges Osteosynthmat |
| 78.49.41↔ | Kpl Rk d Ws d Wt Ep mt K a FGsLg [Sp My A (SMA)St], 2 K | 78.69.61↔ | Entfernung von Osteosynthesematerial an Wirbelsäule |
| 78.49.42↔ | Kpl Rk d Ws d Wt Ep mt K a FGsLg [Sp My A (SMA)St], 3 K | 78.69.65↔ | KnImEm an and nä bz Kn, au Gschk, Ef e Kn(tl)stz an d Ws |
| 78.49.43↔ | Kpl Rk d Ws d Wt Ep mt K a FGsLg [Sp My A (SMA)St], 4 K | 78.69.71↔ | Arthroskopische Entfernung von Osteosynthesematerial |
| 78.49.44↔ | Kpl Rk d Ws d Wt Ep mt K a FGsLg [Sp My A (SMA)St], 5 K | 78.69.99↔ | Knimplentf an and näher bez Kn, auss Gschk, sonstige |
| 78.49.45↔ | Kpl Rk d Ws d Wt Ep mt K a FGsLg [Sp My A (SMA)St], 6 K | 80.51.00↔ | Exzision eines Discus intervertebralis, n.n.bez. |
| 78.49.46↔ | Kpl Rk d Ws d Wt Ep mt K a FGsLg [Sp My A (SMA)St], 7 K | 80.51.10↔ | Exzision eines Discus intervertebralis, offen chirurgisch |
| 78.49.47↔ | Kpl Rk d Ws d Wt Ep mt K a FGsLg [Sp My A (SMA)St], 8 K | 80.51.11↔ | Exzision zweier Disci intervertebrales, offen chirurgisch |
| 78.49.48↔ | Kpl Rk d Ws d Wt Ep mt K a FGsLg [Sp My A (SMA)St], 9 K | 80.51.12↔ | Exz dreier o mehr Disci intervertebrales, offen chir |
| 78.49.4a↔ | Kpl Rk d Ws d Wt Ep mt K a FGsLg [Sp My A (SMA)St], 10 K | 80.51.20↔ | Exzision eines Discus intervertebralis, perkutan Endoskopie |
| 78.49.4b↔ | Kpl Rk d Ws d Wt Ep mt K a FGsLg [Sp My A (SMA)St], 11 K | 80.51.99↔ | Exzision eines Discus intervertebralis, sonstige |
| 78.49.4c↔ | Kpl Rk d Ws d Wt Ep mt K a FGsLg [Sp My A (SMA)St], 12 K | 80.59.00↔ | Sonstige Diskusdestruktion, n.n.bez. |
| 78.49.4d↔ | Kl Rk d Ws d Wt Ep m K a FGLg [Sp M A (SMA)St], 13 u mr K | 80.59.10↔ | Sonst Diskusdestruktion, Entf eines freien Sequesters |
| 78.49.4e↔ | Kmpl Rk d Ws (z.B. b Skl) d drsvntrl Epphysd | 80.59.20↔ | Sonstige Diskusdestruktion, Reoperation bei Rezidiv |
| 78.49.4f↔ | Kmpl Rk d Ws (z.B. b Skl) d untrl Epphysd m drs Wrblfs | 80.59.21↔ | Sonstige Diskdestr, Reop m Radikulolyse b Rezidiv |
| 78.49.4g↔ | Kmpl Rk d Ws (z.B. b Skl) d bltrl Epphysd m drs Wrblfs | 80.59.30↔ | Sonst Diskusdestruktion, Dekompression mit Nucleoplastik |
| 78.49.50↔ | Drs o vnt instrmnt Krrktrspndyl (z.B. b Skl), n.n.bz. | 80.59.40↔ | S Dskdstr, Mnmlnvs Thrmmdltion d Bndscheib |
| 78.49.51↔ | Drs istmt Krspsy (zB b Skl), N prmstb, 3-6 Sg | 80.59.50↔ | S Dskdstr, Dsksrknstrktion m zllbsiertn Bndscheibnrstz |
| 78.49.52↔ | Drs istmt Krspsy (zB b Skl), N prmstb, 7-10 Sg | 80.59.99↔ | Sonstige Diskusdestruktion, sonstige |
| 78.49.53↔ | Drs instrmnt Krspsy (zB b Skl), N prmstb, 11 o mr Sg | 81.00↔ | Spondylodese, n.n.bez. |
| 78.49.54↔ | Drs istmt Krspsy (zB b Skl), prmstb, 3-6 Sg | 81.01↔ | Spondylodese an Atlas-Axis |
| 78.49.55↔ | Drs istmt Krspsy (zB b Skl), prmstb, 7-10 Sg | 81.02↔ | Sonstige zervikale Spondylodese mit ventralem Zugang |
| 78.49.56↔ | Drs istmt Krspsy (zB b Skl), prmstb, 11 o mr Sg | 81.03↔ | Sonstige zervikale Spondylodese mit dorsalem Zugang |
| 78.49.57↔ | Vnt istmt Krspsy (zB b Skl), N prmstb, 3-6 Sg | 81.04↔ | Dorsale und dorsolumbale Spondylodese, ventraler Zugang |
| 78.49.58↔ | Vnt istmt Krspsy (zB b Skl), N prmstb, 7-10 Sg | 81.05↔ | Dorsale und dorsolumbale Spondylodese, dorsaler Zugang |
| 78.49.59↔ | Drs o vnt instrmnt Krrktrspndyl (z.B. b Skl), so | 81.06↔ | Lumbale und lumbosakrale Spondylodese, ventraler Zugang |
| 78.49.5a↔ | Vnt instrmnt Krspsy (zB b Skl), N prmstb, 11 o mr Sg | 81.07↔ | Lumbale und lumbosakrale Spondylod, intratransvers Zugang |
| 78.49.5b↔ | Vnt istmt Krspsy (zB b Skl), prmstb, 3-6 Sg | 81.08↔ | Lumbale und lumbosakrale Spondylodese, dorsaler Zugang |
| 78.49.5c↔ | Vnt istmt Krspsy (zB b Skl), prmstb, 7-10 Sg | 81.30↔ | Reoperation einer Spondylodese, n.n.bez. |
| 78.49.5d↔ | Vnt istmt Krspsy (zB b Skl), prmstb, 11 o mr Sg | 81.31↔ | Reoperation einer Spondylodese an Atlas-Axis |
| 78.49.60↔ | Drs u vnt kmb istmt Krspsy (zB b Skl), nnbz | 81.32↔ | Reop e sonst zervikalen Spondylodes m ventralem Zugang |
| 78.49.61↔ | Drs u vnt kb istmt Krrktrspndyl (zB b Skl) N prmst, 3-6 Sg | 81.33↔ | Reop e sonstigen zervikalen Spondylodese m dors Zugang |
| 78.49.62↔ | Drs u vnt kb istmt Krrktrspndyl (zB b Skl) N prmst, 7-10 Sg | 81.34↔ | Reop e dors u dorsolumb Spondylodese, ventraler Zugang |
| 78.49.63↔ | Drs u vnt kb istmt Krspsy (zB b Skl) N prmst, 11 o mr Sg | 81.35↔ | Reop e dors und dorsolumb Spondylodese, dors Zugang |
| 78.49.64↔ | Drs u vnt kb istmt Krspsy (zB b Skl), prmstb, 3-6 Sg | 81.36↔ | Reop e lumb u lumbosakr Spondylodes, ventraler Zugang |
| 78.49.65↔ | Drs u vnt kb istmt Krspsy (zB b Skl), prmstb, 7-10 Sg | 81.37↔ | Reop e lmb u lmbskr Spndylods, intrfrnsvrs Zg |
| 78.49.66↔ | Drs u vnt kb istmt Krspsy (zB b Skl), prmstb, 11 o mr Sg | 81.38↔ | Reop e lumb und lumbosakr Spondylodese, dors Zugang |
| 78.49.69↔ | Drs u vnt kmb instrmnt Krrktrspndyl (z.B. b Skl), so | 81.39↔ | Reoperation einer Spondylodese, n.a.klass. |
| 78.49.70↔ | Komplexe Rekonstruktion der Wirbelsäule, n.n.bez. | 81.62.00↔ | Spondylodes o Reop e Spondylodes v 23 Wirb, n.n.bez. |
| 78.49.71↔ | Kmpl Rk d Ws (zB b Skl) d sbkt Hrrngtnistmtion (b Knd) | 81.62.10↔ | Spondylodese von 2 Wirbeln, dorsal |
| 78.49.79↔ | Komplexe Rekonstruktion der Wirbelsäule, sonstige | 81.62.11↔ | Spondylodes v 2 Wirbeln, dors u vent komb, interkorp |
| 78.50.00↔ | Inn Knochfix oh Rep d Fx, oh Ang d Lok, n.n.bez. | 81.62.12↔ | Spondylodese von 2 Wirbeln, ventral, interkorporell |
| 78.50.11↔ | Knochenfixation an der Wirbelsäule | 81.62.13↔ | Spondylodese von 2 Wirbeln, dorsal, dynamisch |
| 78.50.30↔ | Osteosyntheseverfahren an der Wirbelsäule, n.n.bez. | 81.62.20↔ | Spondylodese von 3 Wirbeln, dorsal |
| 78.50.31↔ | Osteosynthese durch Schrauben an der Wirbelsäule | 81.62.21↔ | Spondylodes v 3 Wirbeln, dors u vent komb, interkorp |
| 78.50.32↔ | Osteosynthese durch Drahtcerclage an der Wirbelsäule | 81.62.22↔ | Spondylodese von 3 Wirbeln, ventral, interkorporell |
| 78.50.33↔ | Osteosynthese durch Klammersystem an der Wirbelsäule | 81.62.23↔ | Spondylodese von 3 Wirbeln, dorsal, dynamisch |
| 78.50.34↔ | Osteosynthese durch Hakenplatten an der Wirbelsäule | 81.62.99↔ | Spondylodese o Reop e Spondylodese von 23 Wirbeln, so |
| 78.50.35↔ | Osteosynthese durch Schrauben-Stabsystem a d Wirbelsäule | 81.63.00↔ | Spondylodes o Reop e Spondylodes v 48 Wirb, n.n.bez. |
| 78.50.36↔ | Osteosyn d ventrales SchraubenPlattensystem an d Ws | 81.63.10↔ | Spondylodese von 4 - 6 Wirbeln, dorsal |

| | | | |
|-----------|---|-----------|--|
| 81.63.11↔ | Spondylodes v 4 6 Wirb, dors u vent komb, interkorp | 84.63↔ | Einsetzen von Diskusprothese, thorakal |
| 81.63.12↔ | Spondylodese von 4 - 6 Wirbeln, ventral, interkorporell | 84.64↔ | Einsetzen von partieller Diskusprothese, lumbosakral |
| 81.63.13↔ | Spondylodese von 4 - 6 Wirbeln, dorsal, dynamisch | 84.65↔ | Einsetzen von totaler Diskusprothese, lumbosakral |
| 81.63.20↔ | Spondylodese von 7 - 8 Wirbeln, dorsal | 84.66.00↔ | Rev o Ersetz von künstl Diskproth, zervikal, n.n.bez. |
| 81.63.21↔ | Spondylodes v 7 8 Wirb, dors u vent komb, interkorp | 84.66.10↔ | Ersetzen von künstlicher Diskusprothese, zervikal |
| 81.63.22↔ | Spondylodese von 7 - 8 Wirbeln, ventral, interkorporell | 84.66.20↔ | Revision von künstlicher Diskusprothese, zervikal |
| 81.63.23↔ | Spondylodese von 7 - 8 Wirbeln, dorsal, dynamisch | 84.66.99↔ | Rev o Ersetz von künstl Diskproth, zervikal, sonstige |
| 81.63.99↔ | Spondylodese o Reop e Spondylodese von 4 8 Wirbeln, so | 84.67↔ | Revision oder Ers von künstlicher Diskusprothese, thorakal |
| 81.64.00↔ | Spndyls o Reop e Spndyls v 9 o mhr Wrbr, n.n.bz. | 84.68.00↔ | Rev o Ersetz von künstl Diskproth, lumbosakr, n.n.bez. |
| 81.64.10↔ | Spondylodese von 9 oder mehr Wirbeln, dorsal | 84.68.10↔ | Ersetzen von künstlicher Diskusprothese, lumbosakral |
| 81.64.11↔ | Spndyls v 9 o mhr Wrbr, drs u vnt kmb, intrkrprl | 84.68.20↔ | Revision von künstlicher Diskusprothese, lumbosakral |
| 81.64.99↔ | Spondylodes o Reop e Spondylodes v 9 o mehr Wirb, so | 84.68.99↔ | Rev o Ersetz von künstl Diskproth, lumbosakr, sonstige |
| 81.65.00↔ | Vertebroplastik, n.n.bez. | 84.69.00↔ | Revision oder Ers von künstlicher Diskusprothese, n.n.bez. |
| 81.65.10↔ | Vertebroplastik, 1 Wirbelkörper | 84.69.10↔ | Ersetzen von künstlicher Diskusprothese |
| 81.65.11↔ | Vertebroplastik, 2 Wirbelkörper | 84.69.20↔ | Revision von künstlicher Diskusprothese |
| 81.65.12↔ | Vertebroplastik, 3 Wirbelkörper | 84.69.99↔ | Revision o Ers von künstlicher Diskusprothese, sonst |
| 81.65.13↔ | Vertebroplastik, 4 und mehr Wirbelkörper | 92.39.00↔ | Sonstige stereotaktische Radiochirurgie, n.n.bez. |
| 81.65.99↔ | Vertebroplastik, sonstige | 92.39.01↔ | And Hochvstrth, Stereot Bestr, frakt,zerebr, n.n.bez. |
| 81.66.00↔ | Kyphoplastik, n.n.bez. | 92.39.11↔ | And Hchvstrth, Streot Bstr, frkt, Extrzr, n.n.bez. |
| 81.66.10↔ | Kyphoplastik, 1 Wirbelkörper | 92.39.20↔ | And Hchvstrth, Streot Bstr, frkt: zrb, intmd Rdioth |
| 81.66.11↔ | Kyphoplastik, 2 Wirbelkörper | 92.39.21↔ | And Hchvstrth, Streot Bstr, frkt: zrb, intmd Bgnbstr (IMAT) |
| 81.66.12↔ | Kyphoplastik, 3 Wirbelkörper | 92.39.22↔ | And Hchvstrth, Streot Bstr, frkt: zrb, bldgst Enst |
| 81.66.13↔ | Kyphoplastik, 4 und mehr Wirbelkörper | 92.39.29↔ | And Hochvstrth, Stereot Bestr, frakt, zerebral, so |
| 81.66.99↔ | Kyphoplastik, sonstige | 92.39.30↔ | And Hchvstrth, Streot Bstr, frkt: Extrzr, intmd Rdioth |
| 84.59↔ | Einsetzen von sonstiger vertebralen Vorrichtung | 92.39.31↔ | And Hchvstrth, Streot Bstr, frkt: Extrzr, intmd Bgnbstr (IMAT) |
| 84.60↔ | Einsetzen von Diskusprothese, nicht näher bezeichnet | 92.39.32↔ | And Hchvstrth, Streot Bstr, frkt: Extrzr, bldgst Enst |
| 84.61↔ | Einsetzen von partieller Diskusprothese, zervikal | 92.39.39↔ | And Hochvstrth, Stereot Bestr, frakt, Extrazer, so |
| 84.62↔ | Einsetzen von totaler Diskusprothese, zervikal | | |

Prozedur R01-3

| | | | |
|-----------|--|-----------|---|
| 01.12.00↔ | Offene Biopsie an den Hirnhäuten, n.n.bez. | 01.25.13↔ | So Kraniekt zur Entf e Fk aus Schädelkn o Epidraum |
| 01.12.10↔ | Stereotaktische offene Biopsie an den Hirnhäuten | 01.25.14↔ | S Krniekt m Enl v allpl Mt o Mdrträ i D Schädlkn o Epdraum |
| 01.12.99↔ | Offene Biopsie an den Hirnhäuten, sonstige | 01.25.19↔ | So Kraniekt z Drain epid Flüssigk o aus sonst Gründen |
| 01.14.00↔ | Offene Biopsie am Gehirn, n.n.bez. | 01.25.20↔ | Sonstige Kraniekt, Rekraniektomie mit Einbr e Drain |
| 01.14.10↔ | Stereotaktische offene Biopsie am Gehirn | 01.25.21↔ | S Krniekt,Rkrekkt z Entf v alpl Mt o Mdrtr a d Schädkn o Epdrtr |
| 01.14.99↔ | Offene Biopsie am Gehirn, sonstige | 01.25.99↔ | Sonstige Kraniektomie, sonstige |
| 01.15↔ | Biopsie am Schädel | 01.39.00↔ | Sonstige Inzision am Gehirn, n.n.bez. |
| 01.21↔ | Inzision und Drainage an den kranialen Sinus | 01.39.10↔ | Sonstige Inzision a Hirn zur Entl e intrazer Hämat |
| 01.22↔ | Entf d Elektrod(n) e intrakraniellen Neurostimulators | 01.39.11↔ | Sonstige Inzision a Hirn zur Entl e intrazer Abszesses |
| 01.24.00↔ | Sonstige Kraniotomie, n.n.bez. | 01.39.19↔ | So Inzis a Gehrin, Entl v So intrazerebraler Flüssigk |
| 01.24.10↔ | Sonstige Kraniotomie mit Dekompression | 01.39.20↔ | So Inzis a Hirn, Stereotaktische Entl e intrakr Hämat |
| 01.24.11↔ | Sonst Kraniotomie zur Entleerung e epiduralen Hämatoms | 01.39.21↔ | So Inzis a Hirn, Stereot Entl e intrakr Abszesses |
| 01.24.12↔ | Sonstige Kraniotomie zur Entleerung eines epid Empyems | 01.39.29↔ | So Inzs a Hrn, Streot Entl so intrkrniellr Flüssigk |
| 01.24.13↔ | S Krniot,Enl v allpl Mt o Mdrträ i d Schädlkn o Epdraum | 01.39.30↔ | Sonstige Inzision a Gehirn, Entf e intrazerebralen Fk |
| 01.24.14↔ | S Krniot,Entf v allpl Mtrialdr Mdrträ aus Schädlkn o Epdraum | 01.39.40↔ | Anl e ext Drain a Liqusys (z.B. ventr, zistal, subd) |
| 01.24.15↔ | Sonstige Kraniot, Entf e Fk aus Schädelkn o Epidraum | 01.39.41↔ | Anl e Reserv a Liqusys (z.B. ventr, zisternal, subd) |
| 01.24.16↔ | So Kraniot, So Drain epid Flüssigk o aus sonst Gründen | 01.39.42↔ | Entf e Reserv a Liqusys (z.B. ventr, zisternal, subd) |
| 01.24.20↔ | Kraniotomie der Kalotte als Zugang, n.n.bez. | 01.39.50↔ | Entfernung eines intrakraniellen Implantates |
| 01.24.21↔ | Bohrlochtrepanation der Kalotte als Zugang | 01.39.99↔ | Sonstige Inzision am Gehirn, sonstige |
| 01.24.22↔ | Streotktsch geführt Schädlröfrng übr d Klit als Zg | 01.41↔ | Operationen am Thalamus |
| 01.24.29↔ | Kraniotomie der Kalotte als Zugang, sonstige | 01.42↔ | Operationen am Globus pallidum |
| 01.24.30↔ | Zugang durch die Schädelbasis, n.n.bez. | 01.51.00↔ | Exz von Läsion oder Gewebe an d Hirnhäuten, n.n.bez. |
| 01.24.31↔ | Zugang durch die Schädelbasis, transoral | 01.51.10↔ | Exz v Tmr an d Hrn m Präprrn v infiltriertm Nchr |
| 01.24.32↔ | Zugang d d Schädelb, transor m Spal d weichen Gaumens | 01.51.99↔ | Exzision von Läsion oder Gewebe an den Hirnhäuten, sonst |
| 01.24.33↔ | Zg d d Schädlb, trnsr m Spl d weichn u hrtn Gaumns | 01.52.00↔ | Hemisphärektomie, n.n.bez. |
| 01.24.34↔ | Zugang durch die Schädelbasis, transsphenoidal | 01.52.10↔ | Hemisphärektomie, hirneigenes intrazerebrales Tumorgewebe |
| 01.24.35↔ | Zugang durch die Schädelbasis, transthemoidal | 01.52.11↔ | Hemisphärektomie, nicht hirneigenes intrazerebr Tumorgewebe |
| 01.24.36↔ | Zugang durch die Schädelbasis, transmastoidal | 01.52.99↔ | Hemisphärektomie, sonstige |
| 01.24.37↔ | Zugang durch die Schädelbasis, translabyrinthär | 01.53.00↔ | Lobektomie am Gehirn, n.n.bez. |
| 01.24.38↔ | Zugang durch die Schädelbasis, transpyramidal | 01.53.10↔ | Lobektomie am Gehirn, hirneigenes intrazerebral Tumorgewebe |
| 01.24.39↔ | Zugang durch die Schädelbasis, sonstige | 01.53.11↔ | Lobekt a Hirn, Ni hirneigenes intrazerebrales Tumor |
| 01.24.3a↔ | Zugang durch die Schädelbasis, transkondylär | 01.53.99↔ | Lobektomie am Gehirn, sonstige |
| 01.24.3b↔ | Zugang durch die Schädelbasis, transorbital | 01.59.00↔ | Sonstige Exz o Destr von Läs o Gew a Hirn, n.n.bez. |
| 01.24.3c↔ | Zugang durch die Schädelbasis, mit Le-Fort-I-Osteotomie | 01.59.10↔ | Sonstige Exz von hirneig intrazer Tumor a Hirn |
| 01.24.99↔ | Sonstige Kraniotomie, sonstige | 01.59.11↔ | Sonstige Exz von Ni hirneig intrazer Tumor a Hirn |
| 01.25.00↔ | Sonstige Kraniektomie, n.n.bez. | 01.59.12↔ | So Exz von Läs o Gew a Hirn, Debr e Kontusion a Hirn |
| 01.25.10↔ | Sonstige Kraniektomie mit Dekompression | 01.59.19↔ | Sonst Exzision von Läsion oder Gewebe am Gehirn, sonst |
| 01.25.11↔ | Sonst Kraniektomie zur Entleerung e epiduralen Hämatoms | 01.59.20↔ | Sonstige Destr von hirneig intrazer Tumor a Hirn |
| 01.25.12↔ | Sonst Kraniektomie zur Entleerung e epiduralen Empyems | 01.59.21↔ | Sonstige Destr von Ni hirneig intrazer Tumor a Hirn |

| | | | |
|-----------|---|-----------|---|
| 01.59.29↔ | Sonst Destruktion von Läsion o Gewebe am Gehirn, sonst | 02.32↔ | Ventrikelschunt zum Kreislaufsystem |
| 01.59.99↔ | Sonstige Exz o Destr von Läs o Gew a Hirn, sonstige | 02.33↔ | Ventrikelschunt zur Thoraxhöhle |
| 01.6x.00↔ | Exzision u Destruktion einer Läsion am Schädel, n.n.bez. | 02.34↔ | Ventrikelschunt zu Bauchhöhle und Bauchorganen |
| 01.6x.10↔ | Exzision und Destruktion von Tumorgewebe an Schädelbasis | 02.35↔ | Ventrikelschunt zum Harnwegssystem |
| 01.6x.11↔ | Exzision und Destruktion von Tumorgewebe an d Kalotte | 02.39↔ | Sonst Operationen zum Einrichten einer Ventrikeldrainage |
| 01.6x.20↔ | Exz und Destr vom sonst erkrankten Gew an d Schädelb | 02.41.00↔ | Spülung und Exploration eines Ventrikelschunts, n.n.bez. |
| 01.6x.21↔ | Exz und Destr von sonst erkrankten Gew an d Kalotte | 02.41.10↔ | Spülung u Exploration eines Ventrikelschunts, zentraler Teil |
| 01.6x.22↔ | Exz u Dstr v snst erkrnktn Gw an d Klitt m Hrn | 02.41.20↔ | Spülung u Exploration eines Ventrikelschunts, peripherer Teil |
| 01.6x.99↔ | Exzision und Destr einer Läsion a Schädel, sonstige | 02.41.99↔ | Spülung und Exploration eines Ventrikelschunts, sonstige |
| 02.01↔ | Eröffnen einer Schädelnaht | 02.42.00↔ | Ersetzen eines Ventrikelschunts, n.n.bez. |
| 02.02↔ | Elevation von Frakturfragmenten vom Schädel | 02.42.10↔ | Ersetzen eines Ventrikelschunts, zentraler Teil |
| 02.03↔ | Bildung eines Schädelknochenlappens | 02.42.20↔ | Ersetzen eines Ventrikelschunts, peripherer Teil |
| 02.05.00↔ | Einsetzen einer Schädelknochenplatte, n.n.bez. | 02.42.99↔ | Ersetzen eines Ventrikelschunts, sonstige |
| 02.05.10↔ | Eins CADImp an Hrnsch oh Bt d Gsschäd,Enf Df | 02.43↔ | Entfernen eines Ventrikelschunts |
| 02.05.11↔ | Eins CADImp an Hrnsch oh Bt d Gsschäd,grßr o kmpf Df | 02.91↔ | Lösung von kortikalen Adhäsionen |
| 02.05.20↔ | Eins CADImp an Hrnsch m Bt v Orb,Tmpreg o fr Sn(bs 2 Rg) | 02.92↔ | Plastische Rekonstruktion am Gehirn |
| 02.05.30↔ | Eins CADImp an Hrnsch m Bt mit Rg d Gsschäd(b3Rg) | 02.93.00↔ | Implnt o Erstz d Elktrod(n) e intrkr Neurstm, n.n.bz. |
| 02.05.99↔ | Einsetzen einer Schädelknochenplatte, sonstige | 02.93.10↔ | Implant o Erstz v temp Mikroel z monolok Abl u Stimul |
| 02.06.00↔ | Sonstige Osteoplastik am Schädel, n.n.bez. | 02.93.11↔ | Implnt o Erstz v tmp Mkroel z mltk Abl u Stml |
| 02.06.10↔ | Frontoorbitale Kranioplastik zur Verlagerung | 02.93.20↔ | Implnt o Erstz v prmn Mkroel z mnlk Abl u Stml |
| 02.06.20↔ | Rk d Hrnsch oh Bt d Gsschäd, m einf Implnt (Knmnt) | 02.93.21↔ | Implnt o Erstz v prmn Mkroel z mltk Abl u Stml |
| 02.06.30↔ | Reko v Hirn u Gesschäd, m einf Implant (Knezement) o Tx | 02.93.99↔ | Implant o Erstz d Elektrod(n) e intrkr Neurostim, So |
| 02.06.99↔ | Sonst Osteoplastik am Schädel (Kranioplastik), sonst | 07.61↔ | Partielle Exzision der Hypophyse, transfrontaler Zugang |
| 02.07↔ | Entfernen einer Schädelknochenplatte | 07.62↔ | Partielle Exz an der Hypophyse, transsphenoidaler Zugang |
| 02.11↔ | Einfache Naht an der Dura mater des Gehirns | 07.63↔ | Partielle Exz an d Hypophyse, nicht näher bez Zugang |
| 02.12.00↔ | Sonstige Rekonstruktion an den Hirnhäuten, n.n.bez. | 07.64↔ | Totale Exzision der Hypophyse, transfrontaler Zugang |
| 02.12.10↔ | Sonst Rekonstruktion an den Hirnhäuten ohne Kranioplastik | 07.65↔ | Totale Exzision der Hypophyse, transsphenoidaler Zugang |
| 02.12.20↔ | Sonst Rekonstruktion an den Hirnhäuten mit Kranioplastik | 07.68↔ | Totale Exzision der Hypophyse, and näher bez Zugang |
| 02.12.21↔ | Sonst Duraplastik mit Kranioplastik an der Konvexität | 07.69↔ | Totale Exzision der Hypophyse, nicht näher bez Zugang |
| 02.12.22↔ | So Durapl m Kranioplastik a kraniozervikalen Übergang | 38.01↔ | Inzision von intrakraniellen Gefässen |
| 02.12.99↔ | Sonstige Rekonstruktion an den Hirnhäuten, sonstige | 38.31↔ | Resektion von intrakraniellen Gefässen mit Anastomose |
| 02.13↔ | Ligatur eines Gefässes der Hirnhäute | 38.51↔ | Ligatur und Stripping von intrakraniellen Varizen |
| 02.14↔ | Exzision am Plexus chorioideus | 38.61↔ | Sonstige Exzision von intrakraniellen Gefässen |
| 02.2↔ | Ventrikulostomie | 38.81↔ | Sonstr chirurgischer Verschluss von intrakraniellen Gefässen |
| 02.31↔ | Ventrikelschunt zu Strukturen in Kopf und Hals | | |

ADRG R02

Grosse OR-Proz. mit äuss. schw. CC, mit komplexer OR-Proz. bei hämatol. und soliden Neubildungen oder Lymphom und Leukämie mit best. OR-Proz., mit äuss. schw. CC, oder mit best. OR-Proz. mit schw. CC od. mit and. OR-Proz. mit äuss. schw. CC, Alter < 16 J.

Prozedur in Tabelle R02-2 und (Komplexe OR-Prozeduren oder Prozedur in Tabelle R02-3) und PCCL > 3 oder Hauptdiagnose in Tabelle R02-1 und jede OR-Prozedur außer Tabelle R02-4 und (jede OR-Prozedur außer Tabelle R02-5 und PCCL > 3 oder (PCCL > 3 oder PCCL > 2 und jede OR-Prozedur außer Tabelle R02-5) und Alter < 16 Jahre)

DRG R02Z

Grosse OR-Proz. mit äuss. schw. CC, mit komplexer OR-Proz. bei hämatol. und soliden Neubildungen oder Lymphom und Leukämie mit best. OR-Proz., mit äuss. schw. CC, oder mit best. OR-Proz. mit schw. CC od. mit and. OR-Proz. mit äuss. schw. CC, Alter < 16 J.

Diagnose R02-1

| | | | |
|-------|---|-------|--|
| C26.1 | Bösartige Neubildung: Milz | C82.6 | Kutanes Follikelzentrumslymphom |
| C46.3 | Kaposi-Sarkom Lymphknoten | C82.7 | Sonstige Typen des follikulären Lymphoms |
| C81.0 | Noduläres lymphozytenprädominantes Hodgkin-Lymphom | C82.9 | Follikuläres Lymphom, nicht näher bezeichnet |
| C81.1 | Nodulär-sklerosierendes klassisches Hodgkin-Lymphom | C83.0 | Kleinzelliges B-Zell-Lymphom |
| C81.2 | Gemischtzelliges klassisches Hodgkin-Lymphom | C83.1 | Mantelzell-Lymphom |
| C81.3 | Lymphozytenarmes klassisches Hodgkin-Lymphom | C83.3 | Diffuses großzelliges B-Zell-Lymphom |
| C81.4 | Lymphozytenreiches klassisches Hodgkin-Lymphom | C83.5 | Lymphoblastisches Lymphom |
| C81.7 | Sonstige Typen des klassischen Hodgkin-Lymphoms | C83.7 | Burkitt-Lymphom |
| C81.9 | Hodgkin-Lymphom, nicht näher bezeichnet | C83.8 | Sonstige nicht follikuläre Lymphome |
| C82.0 | Follikuläres Lymphom Grad I | C83.9 | Nicht follikuläres Lymphom, nicht näher bezeichnet |
| C82.1 | Follikuläres Lymphom Grad II | C84.0 | Mycosis fungoides |
| C82.2 | Follikuläres Lymphom Grad III, nicht näher bezeichnet | C84.1 | Sézary-Syndrom |
| C82.3 | Follikuläres Lymphom Grad IIIa | C84.4 | Peripheres T-Zell-Lymphom, nicht spezifiziert |
| C82.4 | Follikuläres Lymphom Grad IIIb | C84.5 | Sonstige reifzellige T/NK-Zell-Lymphome |
| C82.5 | Diffuses Follikelzentrumslymphom | C84.6 | Anaplastisches großzelliges Lymphom, ALK-positiv |

| | | | |
|--------|--|--------|--|
| C84.7 | Anaplastisches großzelliges Lymphom, ALK-negativ | C92.31 | Myelosarkom: In kompletter Remission |
| C84.8 | Kutanes T-Zell-Lymphom, nicht näher bezeichnet | C92.70 | Sonstige myeloische Leukämie: Ohne Ang kompl Remission |
| C84.9 | Reifzelliges T/NK-Zell-Lymphom, nicht näher bezeichnet | C92.71 | Sonstige myeloische Leukämie: In kompletter Remission |
| C85.1 | B-Zell-Lymphom, nnbez | C92.90 | Myeloische Leukämie, nnbez: Ohne Ang kompl Remission |
| C85.2 | Mediastinales (thymisches) großzelliges B-Zell-Lymphom | C92.91 | Myeloische Leukämie, nnbez: In kompletter Remission |
| C85.7 | Sonst nbez Typen Non-Hodgkin-Lymphom | C93.10 | Chron myelomonozytäre Leukämie: oA einer komplet Remis |
| C85.9 | Non-Hodgkin-Lymphom, nicht näher bezeichnet | C93.11 | Chron myelomonozyt Leukämie: In komplet Remis |
| C86.0 | Extranodales NK/T-Zell-Lymphom, nasaler Typ | C93.30 | Juvenil myelomonozyt Leukämie: oA einer komplet Remis |
| C86.1 | Hepatosplenisches T-Zell-Lymphom | C93.31 | Juvenile myelomonozytäre Leukämie: In komplet Remis |
| C86.2 | T-Zell-Lymphom vom Enteropathie-Typ | C93.70 | Sonstige Monozytenleukämie: Ohne Ang kompl Remission |
| C86.3 | Subkutanes pannikulitisches T-Zell-Lymphom | C93.71 | Sonstige Monozytenleukämie: In kompletter Remission |
| C86.4 | Blastisches NK-Zell-Lymphom | C93.90 | Monozytenleukämie, nnbez: Ohne Angabe kompl Remission |
| C86.5 | Angioimmunoblastisches T-Zell-Lymphom | C93.91 | Monozytenleukämie, nnbez: In kompletter Remission |
| C86.6 | Primäre kutane CD30-positive T-Zell-Proliferationen | C94.30 | Mastzellenleukämie: Ohne Angabe kompl Remission |
| C88.00 | Makroglobulinämie Waldenström: oA einer kompl Remiss | C94.31 | Mastzellenleukämie: In kompletter Remission |
| C88.01 | Makroglobulinämie Waldenström: In kompletter Remission | C94.40 | Akut Panmyelose m Myelofibrose: oA komplet Remis |
| C88.20 | So Schwerkettenkrankht: oA einer komplet Remission | C94.41 | Akute Panmyelose mit Myelofibrose: In komplet Remis |
| C88.21 | Sonstige Schwerkettenkrankheit: In kompletter Remission | C94.60 | Myelodyspl u -prolifer KH, nicht klassif-bar: oA kompl Remis |
| C88.30 | Immunproliferative Dünndarmkrankheit: Oh Ang kompl Rem | C94.61 | Myelodyspl u -prolifer KH, nicht klassif-bar: In kompl Remis |
| C88.31 | Immunproliferative Dünndarmkrankheit: In kompletter Remis | C94.70 | Sonstige nbez Leukämien: Ohne Angabe kompl Remission |
| C88.40 | Extranod Marginzon-B-Lymphom MALT oA kompl Rem | C94.71 | Sonst näher bez Leukämien: In kompletter Remis |
| C88.41 | Extranod Marginzon-B-Lymphom MukosAss Gwb In kompl Rem | C95.00 | Akute Leukämie nnbez Zelltyps: Ohne Ang kompl Remission |
| C88.70 | Sonstige bösartige immunproliferat KH: oA kompl Remis | C95.01 | Akute Leukämie nnbez Zelltyps: In kompletter Remission |
| C88.71 | Sonst bösart immunproliferative KH: In kompletter Remis | C95.10 | Chronische Leukämie nnbez Zelltyps: Oh Ang kompl Remis |
| C88.90 | Bösart immunproliferative KH, nnbez: oA kompl Remis | C95.11 | Chronische Leukämie nnbez Zelltyps: In kompletter Remis |
| C88.91 | Bösart immunproliferative KH, nnbez: In kompletter Remis | C95.70 | Sonstige Leukämie nnbez Zelltyps: Ohne Ang kompl Remis |
| C90.00 | Multiples Myelom: oA einer kompletten Remission | C95.71 | Sonstige Leukämie nnbez Zelltyps: In kompletter Remission |
| C90.01 | Multiples Myelom: In kompletter Remission | C95.90 | Leukämie, nicht näher bezeichnet: Ohne Ang kompl Remis |
| C90.10 | Plasmazellenleukämie: Ohne Angabe einer kompl Remission | C95.91 | Leukämie, nicht näher bezeichnet: In kompletter Remission |
| C90.11 | Plasmazellenleukämie: In kompletter Remission | C96.2 | Bösartiger Mastzelltumor |
| C90.20 | Extramedullär Plasmazytom: oA einer komplet Remission | C96.4 | Sarkom der dendritischen Zellen (akzessorische Zellen) |
| C90.21 | Extramedulläres Plasmazytom: In kompletter Remission | C96.7 | So nbez BNB lymphat/blutbildend/verwandtes Gewebe |
| C90.30 | Solitäres Plasmazytom: oA einer kompletten Remission | C96.8 | Histiozytisches Sarkom |
| C90.31 | Solitäres Plasmazytom: In kompletter Remission | C96.9 | BNB lymphat/blutbildendes/verwandtes Gew, nnbez |
| C91.00 | Akut lymphat Leukämie [ALL]: oA einer komplet Remission | D45 | Polycythaemia vera |
| C91.01 | Akute lymphat Leukämie [ALL]: In komplet Remission | D46.0 | Refraktäre Anämie oh Ringsideroblasten, so bez |
| C91.10 | Chr lymphat Leukäm B-Zell-Typ [CLL]: oA komplet Remis | D46.1 | Refraktäre Anämie m Ringsideroblasten |
| C91.11 | Chr lymphat Leukämie B-Zell-Typ [CLL]: In komplet Remis | D46.4 | Refraktäre Anämie, nnbez |
| C91.30 | Prolymphozyt Leukämie B-Zell-Typ: oA komplet Remis | D46.5 | Refraktäre Anämie mit Mehrlinien-Dysplasie |
| C91.31 | Prolymphozyt Leukämie vom B-Zell-Typ: In komplet Remis | D46.6 | Myelodyspl Syndr m isoliert del(5q)-Chromosomenanomal |
| C91.40 | Haarzellenleukämie: Ohne Angabe kompl Remission | D46.7 | Sonstige myelodysplastische Syndrome |
| C91.41 | Haarzellenleukämie: In kompletter Remission | D46.9 | Myelodysplastisches Syndrom, nnbez |
| C91.50 | Adult T-Zell-Lymphom/Leukäm HTLV-1-assoz: oA kompl Rem | D47.0 | Histiozyten-/Mastzelltumor unsich/unbek Verhalt |
| C91.51 | Adult T-Zell-Lymphom/Leukäm HTLV-1-assoz: In kompl Rem | D47.1 | Chronische myeloproliferative Krankheit |
| C91.60 | Prolymphozyt-Leukämie T-Zell-Typ: oA einer komplet Remis | D47.3 | Essentielle (hämorrhagische) Thrombozythämie |
| C91.61 | Prolymphozyt-Leukämie vom T-Zell-Typ: In komplet Remis | D47.4 | Osteomyelofibrose |
| C91.70 | Sonstige lymphatische Leukämie: Ohne Ang kompl Remiss | D47.5 | Chronische Eosinophilen-Leukämie [Hypereosinophil Synd] |
| C91.71 | Sonstige lymphatische Leukämie: In kompletter Remission | D47.7 | So nbez NB unsich/unbek Verhalt lymph/blutb/verw Gew |
| C91.80 | Reifzellige B-ALL vom Burkitt-Typ: oA einer komplet Remis | D47.9 | NB unsich/unbek Verhalt lymph/blutb/verw Gew, nnbez |
| C91.81 | Reifzellige B-ALL vom Burkitt-Typ: In kompletter Remission | D89.1 | Kryoglobulinämie |
| C91.90 | Lymphatische Leukämie, nnbez: Ohne Ang kompl Remission | R77.0 | Veränderungen Albumine |
| C91.91 | Lymphatische Leukämie, nnbez: In kompletter Remission | R77.1 | Veränderungen Globuline |
| C92.10 | Chr myelo Leukäm [CML], BCR/ABL-posit: oA kompl Rem | R77.2 | Veränderungen Alpha-Fetoproteins |
| C92.11 | Chr myelo Leukäm [CML], BCR/ABL-posit: In kompl Rem | R77.80 | Veränderung prostataspezifisches Antigen [PSA] |
| C92.20 | Atyp chr myelo Leukäm, BCR/ABL-negat: oA kompl Rem | R77.88 | Sonstige nbez Veränderungen Plasmaproteine |
| C92.21 | Atyp chr myelo Leukäm, BCR/ABL-negat: In kompl Rem | R77.9 | Veränderung Plasmaprotein, nnbez |
| C92.30 | Myelosarkom: Ohne Angabe kompl Remission | | |

Prozedur R02-2

| | | | |
|-----------|---|-----------|--|
| 01.10↔ | Monitoring des intrakraniellen Drucks | 01.15↔ | Biopsie am Schädel |
| 01.12.00↔ | Offene Biopsie an den Hirnhäuten, n.n.bez. | 01.16↔ | Monitoring der zerebralen Sauerstoffsättigung (PtiO2) |
| 01.12.10↔ | Stereotaktische offene Biopsie an den Hirnhäuten | 01.17↔ | Monitoring der Gehirntemperatur |
| 01.12.99↔ | Offene Biopsie an den Hirnhäuten, sonstige | 01.18.20↔ | Offene Biopsie an intrakraniellm Blutgefäss |
| 01.13.00↔ | Geschl [perkutane] [Nadel-] Biopsie am Gehirn, n.n.bez. | 01.18.21↔ | Stereotaktische off Biopsie an intrakraniellm Blutgefäss |
| 01.13.10↔ | Stereotaktische geschl [Perkut] [Nad] Biops am Hirn | 01.18.29↔ | Offene Biopsie an intrakraniellm Blutgefäss, sonstige |
| 01.13.99↔ | Geschl [perkutane] [Nadel-] Biopsie am Gehirn, sonstige | 01.21↔ | Inzision und Drainage an den kranialen Sinus |
| 01.14.00↔ | Offene Biopsie am Gehirn, n.n.bez. | 01.22↔ | Entf d Elektrode(n) e intrakraniellen Neurostimulators |
| 01.14.10↔ | Stereotaktische offene Biopsie am Gehirn | 01.23.00↔ | Rekraniotomie, n.n.bez. |
| 01.14.99↔ | Offene Biopsie am Gehirn, sonstige | 01.23.10↔ | Rekraniotomie mit Einbringen einer Drainage |

| | | | |
|-----------|--|-----------|--|
| 01.23.20↔ | Rekrant m Entf v allopl Mat o Medträg aus d Schädelkn | 01.42↔ | Operationen am Globus pallidum |
| 01.23.21↔ | Rekrant m Entf von allopl Mat o Medträg aus d Epidraum | 01.51.00↔ | Exz von Läsion oder Gewebe an d Hirnhäuten, n.n.bez. |
| 01.23.29↔ | Rekraniotomie mit Entfernen von sonstigen Material | 01.51.10↔ | Exz v Tmr an d HrnH m Präprtio v infiltriertm Nchr |
| 01.23.99↔ | Rekraniotomie, sonstige | 01.51.99↔ | Exzision von Läsion oder Gewebe an den Hirnhäuten, sonst |
| 01.24.00↔ | Sonstige Kraniotomie, n.n.bez. | 01.52.00↔ | Hemisphärektomie, n.n.bez. |
| 01.24.10↔ | Sonstige Kraniotomie mit Dekompression | 01.52.10↔ | Hemisphärektomie, hirneigenes intrazerebrales Tumorgewebe |
| 01.24.11↔ | Sonst Kraniotomie zur Entleerung e epiduralen Hämatoms | 01.52.11↔ | Hemisphärektomie, nicht hirneigenes intrazereb Tumorgewebe |
| 01.24.12↔ | Sonstige Kraniotomie zur Entleerung eines epid Empyems | 01.52.99↔ | Hemisphärektomie, sonstige |
| 01.24.13↔ | S Krniot,Enl v allopl Mt o Mdräg i d Schädlkn o Epdraum | 01.53.00↔ | Lobektomie am Gehirn, n.n.bez. |
| 01.24.14↔ | S Krniot,Entf v allopl Mtrialdr Mdräg aus Schädlkn o Epdraum | 01.53.10↔ | Lobektomie am Gehirn, hirneigenes intrazerebral Tumorgewebe |
| 01.24.15↔ | Sonstige Kraniot, Entf e Fk aus Schädelkn o Epidraum | 01.53.11↔ | Lobekt a Hirn, Ni hirneigenes intrazerebrales Tumor |
| 01.24.16↔ | So Kraniot, So Drain epid Flüssigk o aus sonst Gründen | 01.53.99↔ | Lobektomie am Gehirn, sonstige |
| 01.24.20↔ | Kraniotomie der Kalotte als Zugang, n.n.bez. | 01.59.00↔ | Sonstige Exz o Destr von Läs o Gew a Hirn, n.n.bez. |
| 01.24.21↔ | Bohrlochreparatur der Kalotte als Zugang | 01.59.10↔ | Sonstige Exz von hirneig intrazer Tumor a Hirn |
| 01.24.22↔ | Streotktsch geführt Schädlröfrrng übr d Klitt als Zg | 01.59.11↔ | Sonstige Exz von Ni hirneig intrazer Tumor a Hirn |
| 01.24.29↔ | Kraniotomie der Kalotte als Zugang, sonstige | 01.59.12↔ | So Exz von Läs o Gew a Hirn, Debr e Kontusion a Hirn |
| 01.24.30↔ | Zugang durch die Schädelbasis, n.n.bez. | 01.59.19↔ | Sonst Exzision von Läsion oder Gewebe am Gehirn, sonst |
| 01.24.31↔ | Zugang durch die Schädelbasis, transoral | 01.59.20↔ | Sonstige Destr von hirneig intrazer Tumor a Hirn |
| 01.24.32↔ | Zugang d d Schädelb, transor m Spal d weichen Gaumens | 01.59.21↔ | Sonstige Destr von Ni hirneig intrazer Tumor a Hirn |
| 01.24.33↔ | Zg d d Schädlb, trnsr m Spl d weichn u hrtn Gaumns | 01.59.29↔ | Sonst Destruktion von Läsion o Gewebe am Gehirn, sonst |
| 01.24.34↔ | Zugang durch die Schädelbasis, transsphenoidal | 01.59.99↔ | Sonstige Exz o Destr von Läs o Gew a Hirn, sonstige |
| 01.24.35↔ | Zugang durch die Schädelbasis, transethmoidal | 01.6x.00↔ | Exzision u Destruktion einer Läsion am Schädel, n.n.bez. |
| 01.24.36↔ | Zugang durch die Schädelbasis, transmastoidal | 01.6x.10↔ | Exzision und Destruktion von Tumorgewebe an Schädelbasis |
| 01.24.37↔ | Zugang durch die Schädelbasis, translabirinthär | 01.6x.11↔ | Exzision und Destruktion von Tumorgewebe an d Kalotte |
| 01.24.38↔ | Zugang durch die Schädelbasis, transpyramidal | 01.6x.20↔ | Exz und Destr vom sonst erkrankten Gew an d Schädelb |
| 01.24.39↔ | Zugang durch die Schädelbasis, sonstige | 01.6x.21↔ | Exz und Destr von sonst erkrankten Gew an d Kalotte |
| 01.24.3a↔ | Zugang durch die Schädelbasis, transkondylär | 01.6x.22↔ | Exz u Dstr v snst erkrnktn Gw an d Klitt m HrnH |
| 01.24.3b↔ | Zugang durch die Schädelbasis, transorbital | 01.6x.99↔ | Exzision und Destr einer Läsion a Schädel, sonstige |
| 01.24.3c↔ | Zugang durch die Schädelbasis, mit Le-Fort-I-Osteotomie | 02.01↔ | Eröffnen einer Schädelnaht |
| 01.24.99↔ | Sonstige Kraniotomie, sonstige | 02.02↔ | Elevation von Frakturfragmenten vom Schädel |
| 01.25.00↔ | Sonstige Kraniektomie, n.n.bez. | 02.03↔ | Bildung eines Schädelknochenlappens |
| 01.25.10↔ | Sonstige Kraniektomie mit Dekompression | 02.04.00↔ | Knochen transplantation an den Schädel, n.n.bez. |
| 01.25.11↔ | Sonst Kraniektomie zur Entleerung e epiduralen Hämatoms | 02.04.10↔ | Knochen transplantation an den Schädel, Schädeldach |
| 01.25.12↔ | Sonst Kraniektomie zur Entleerung e epiduralen Empyems | 02.04.99↔ | Knochen transplantation an den Schädel, sonstige |
| 01.25.13↔ | So Kraniekt zur Entf e Fk aus Schädelkn o Epidraum | 02.05.00↔ | Einsetzen einer Schädelknochenplatte, n.n.bez. |
| 01.25.14↔ | S Krniekt m Enl v allopl Mt o Mdräg i D Schädlkn o Epdraum | 02.05.10↔ | Eins CADImp an Hrnsch oh Bt d Gsschäd,Enf Df |
| 01.25.19↔ | So Kraniekt z Drain epid Flüssigk o aus sonst Gründen | 02.05.11↔ | Eins CADImp an Hrnsch oh Bt d Gsschäd,grßr o kmpl Df |
| 01.25.20↔ | Sonstige Kraniekt, Rekraniotomie mit Einbr e Drain | 02.05.20↔ | Eins CADImp an Hrnsch m Bt v Orb,Tmpreg o fr Sn(bs 2 Rg) |
| 01.25.21↔ | S Krniekt,Rkrekt z Entf v allopl Mt o Mdr a d Schädkn o Epdrir | 02.05.30↔ | Eins CADImp an Hrnsch m Bt mit Rg d Gsschäd(b3Rg) |
| 01.25.99↔ | Sonstige Kraniektomie, sonstige | 02.05.99↔ | Einsetzen einer Schädelknochenplatte, sonstige |
| 01.26↔ | Einsetzen und Ersetzen e Kath i d Schädelhöhle o Hirn | 02.06.00↔ | Sonstige Osteoplastik am Schädel, n.n.bez. |
| 01.28↔ | Einsetzen von intrakran Katheter(n) via Bohrloch(löcher) | 02.06.10↔ | Frontoorbitale Kranioplastik zur Verlagerung |
| 01.29.00↔ | Rv (h Erstz) v Kth(n) aus Schädlh o Hrn, n.n.bz. | 02.06.20↔ | Rk d Hrnsch oh Bt d Gsschäd, m einf Implnt (Knmnt) |
| 01.29.10↔ | Stereot Rev (oh Ersetz) v intrazer Kath z intrav Infus | 02.06.30↔ | Reko v Hirn u Gesschäd, m einf Implant (Knezement) o Tx |
| 01.29.99↔ | Rev (oh Ersetz) von Kath(n) aus Schädelh o Hirn, So | 02.06.99↔ | Sonst Osteoplastik am Schädel (Kranioplastik), sonst |
| 01.31.00↔ | Inzision an den Hirnhäuten, n.n.bez. | 02.07↔ | Entfernen einer Schädelknochenplatte |
| 01.31.10↔ | Inzis an D Hirnh zur Entl e subduralen Hämat (Hygroms) | 02.11↔ | Einfache Naht an der Dura mater des Gehirns |
| 01.31.11↔ | Inzision an D Hirnhäuten zur Entl e subduralen Empyems | 02.12.00↔ | Sonstige Rekonstruktion an den Hirnhäuten, n.n.bez. |
| 01.31.20↔ | Inzs an D HrnH z Drain v sbd u sbchrnoidlr Flüssigk | 02.12.10↔ | Sonst Rekonstruktion an den Hirnhäuten ohne Kranioplastik |
| 01.31.99↔ | Inzision an den Hirnhäuten, sonstige | 02.12.20↔ | Sonst Rekonstruktion an den Hirnhäuten mit Kranioplastik |
| 01.32.00↔ | Lobotomie und Traktotomie, n.n.bez. | 02.12.21↔ | Sonst Duraplastik mit Kranioplastik an der Konvexität |
| 01.32.10↔ | Lobotomie und Traktotomie, Zingulotomie | 02.12.22↔ | So Durapl m Kranioplastik a kraniozervikalen Übergang |
| 01.32.11↔ | Lobotomie und Traktotomie, Subpiale Transsektion | 02.12.99↔ | Sonstige Rekonstruktion an den Hirnhäuten, sonstige |
| 01.32.12↔ | Lobotomie und Traktotomie, Multiple Lobotomien | 02.13↔ | Ligatur eines Gefässes der Hirnhäute |
| 01.32.20↔ | Lobotomie u Traktotomie, Stereot Untbr v Bahnsystemen | 02.14↔ | Exzision am Plexus chorioideus |
| 01.32.99↔ | Lobotomie und Traktotomie, sonstige | 02.2↔ | Ventrikulostomie |
| 01.39.00↔ | Sonstige Inzision am Gehirn, n.n.bez. | 02.31↔ | Ventrikelshunt zu Strukturen in Kopf und Hals |
| 01.39.10↔ | Sonstige Inzision a Hirn zur Entl e intrazer Hämat | 02.32↔ | Ventrikelshunt zum Kreislaufsystem |
| 01.39.11↔ | Sonstige Inzision a Hirn zur Entl e intrazer Abszesses | 02.33↔ | Ventrikelshunt zur Thoraxhöhle |
| 01.39.19↔ | So Inzis a Gehrin, Entf v So intrazerebraler Flüssigk | 02.34↔ | Ventrikelshunt zu Bauchhöhle und Bauchorganen |
| 01.39.20↔ | So Inzis a Hirn, Stereotaktische Entl e intrakr Hämat | 02.35↔ | Ventrikelshunt zum Harnwegssystem |
| 01.39.21↔ | So Inzis a Hirn, Stereot Entl e intrakr Abszesses | 02.39↔ | Sonst Operationen zum Einrichten einer Ventrikeldrainage |
| 01.39.29↔ | So Inzs a Hrn, Stereot Entl so intrkmielr Flüssigk | 02.41.00↔ | Spülung und Exploration eines Ventrikelshunts, n.n.bez. |
| 01.39.30↔ | Sonstige Inzision a Gehirn, Entf e intrazerebralen Fk | 02.41.10↔ | Spülung u Exploration eines Ventrikelshunts, zentraler Teil |
| 01.39.40↔ | Anl e ext Drain a Liqusys (z.B. ventr, zist, subd) | 02.41.20↔ | Spülung u Exploration eines Ventrikelshunts, peripherer Teil |
| 01.39.41↔ | Anl e Reserv a Liqusys (z.B. ventr, zisternal, subd) | 02.41.99↔ | Spülung und Exploration eines Ventrikelshunts, sonstige |
| 01.39.42↔ | Entf e Reserv a Liqusys (z.B. ventr, zisternal, subd) | 02.42.00↔ | Ersetzen eines Ventrikelshunts, n.n.bez. |
| 01.39.50↔ | Entfernung eines intrakraniellen Implantates | 02.42.10↔ | Ersetzen eines Ventrikelshunts, zentraler Teil |
| 01.39.99↔ | Sonstige Inzision am Gehirn, sonstige | 02.42.20↔ | Ersetzen eines Ventrikelshunts, peripherer Teil |
| 01.41↔ | Operationen am Thalamus | 02.42.99↔ | Ersetzen eines Ventrikelshunts, sonstige |

| | | | |
|-----------|--|-----------|---|
| 02.43↔ | Entfernen eines Ventrikelshunts | 03.21↔ | Perkutane Chordotomie |
| 02.91↔ | Lösung von kortikalen Adhäsionen | 03.29↔ | Sonstige Chordotomie |
| 02.92↔ | Plastische Rekonstruktion am Gehirn | 03.32.00↔ | Biopsie an Rückenmark oder Rückenmarkshäuten, n.n.bez. |
| 02.93.00↔ | Implnt o Ersetz d Elkrtd(n) e intrkr Neurstm, n.n.bz. | 03.32.10↔ | Geschl [Perkut] [Nad] Biops an Rm o Rückenmarkshäuten |
| 02.93.10↔ | Implant o Ersetz v temp Mikroel z monolok Abl u Stimul | 03.32.20↔ | Offene Biopsie an Rückenmark oder Rückenmarkshäuten |
| 02.93.11↔ | Implnt o Erstz v tmp Mikroel z mltk Abl u Stml | 03.32.99↔ | Biopsie an Rückenmark oder Rückenmarkshäuten, sonstige |
| 02.93.20↔ | Implnt o Erstz v prm Mikroel z mnlk Abl u Stml | 03.4x.00↔ | Exz o Destr e Läs an Rm o Rückenmarkshäuten, n.n.bez. |
| 02.93.21↔ | Implnt o Erstz v prm Mikroel z mltk Abl u Stml | 03.4x.10↔ | Exz o Destr von Tumor an Rückenmark (intramedullär) |
| 02.93.99↔ | Implant o Ersetz d Elektrod(n) e intrkr Neurostim, So | 03.4x.11↔ | Exz o Destr von Tumor an Rückenmarkshäuten und Kn |
| 02.96↔ | Einsetzen einer sphenoidalen Elektrode | 03.4x.12↔ | Exz o Destr v Tumor an intraspinalen Nervwurz u Ggl |
| 02.99.00↔ | Sonst Operation an Schädel, Gehirn und Hirnhäuten, n.n.bez. | 03.4x.19↔ | Exz o Destr von Tumor an Rm o Rmhät, sonstige |
| 02.99.10↔ | Stereotaktische Eingriffe am Liquorsystem | 03.4x.20↔ | Exz o Destr e sonstigen Läs an Rm (intramedullär) |
| 02.99.11↔ | Streot Implnt u Explntion v rdioaktvm Mt als slbst Engr | 03.4x.21↔ | Exz oder Destr e sonstigen Läsion an Rückenmarkshäuten |
| 02.99.12↔ | Stereot Implant von Gew an Schäd, Hirn und Hirnh | 03.4x.22↔ | Exz o Dstr e snst Läs an intrspnl Nrvwrz u Ggl |
| 02.99.13↔ | Stereotaktische Instill von Med als selbst Eingr | 03.4x.29↔ | Exz o Destr e sonstigen Läs an Rm o Rmhät, sonstige |
| 02.99.14↔ | Streot Implnt, Rv o Wchs v intrzr Kth z intrv Inf | 03.4x.99↔ | Exz o Destr e Läs an Rm o Rückenmarkshäuten, sonstige |
| 02.99.20↔ | Umwdl e Lquorshts (Hrnwssrbleitng) i e Mhrfchbleitng | 03.53.11↔ | Geschl Reposition e Wirbelfraktur mit externer Fix |
| 02.99.29↔ | Sonstige Revision und Entfernung von Liquorableitungen | 03.53.20↔ | Offene Reposition einer Wirbelfraktur |
| 02.99.30↔ | Implantation oder Wechsel einer intrakraniellen Messsonde | 03.59.00↔ | So Plast Reko und Op an Strukt d Spinalkan, n.n.bez. |
| 02.99.31↔ | Revision (ohne Wechsel) einer intrakraniellen Messsonde | 03.59.10↔ | S Plst Rk u Op an Strkt d Spnlkn, Vrschl e Diastmmylie |
| 02.99.40↔ | Implantation oder Wechsel einer Neuroprothese | 03.59.11↔ | S Plst Rk u Op an Strkt d Spnlkn, Drchtr e Flm trmnl |
| 02.99.41↔ | Revision (ohne Wechsel) einer Neuroprothese | 03.59.12↔ | S Plst Rk u Op an Strkt d Spnlkn, Vrschl e spn Fstl |
| 02.99.50↔ | Implant u Entf e KathBallonSyst z intrazer Brachyth | 03.59.13↔ | S Plst Rk u Op an Strkt d Spnlkn, Spnl Drpl |
| 02.99.70↔ | Rv (o Erstz) d Elkrtd e intrkr Neurstm, n.n.bz. | 03.59.99↔ | So Plast Reko und Op an Strukturen d Spinalkanals, so |
| 02.99.71↔ | Rv(o Ers) d Elkrtd intrkr Neurstm,streotktsch,perm Enzlsys z Dst | 03.6↔ | Lösung von Adhäsionen an Rückenmark und Nervenwurzeln |
| 02.99.72↔ | Rv(o Ers) d Elkrtd intrkr Neurstm,streotktsch,perm Mhrlsys z Dst | 03.71↔ | Subarachnoido-peritonealer Shunt am Spinalkanal |
| 02.99.79↔ | Rev (oh Ersetz) d Elektrod e intrkr Neurostim, So | 03.72↔ | Subarachnoido-ureteraler Shunt am Spinalkanal |
| 02.99.90↔ | Sonstige stereotaktische Op an Schädel, Hirn und Hirnh | 03.79↔ | Sonstiger Shunt am Spinalkanal |
| 02.99.99↔ | Sonst Operation an Schädel, Gehirn u Hirnhäuten, sonst | 03.93.00↔ | Implnt o Erstz d Elkrtd(n) e spn Neurstm, n.n.bz. |
| 03.01.00↔ | Entfernen eines Fremdkörpers vom Spinalkanal, n.n.bez. | 03.93.10↔ | Implnt,Erstz d Elkrtd tmp epd Neurstm,Enzlsys,Tstsm |
| 03.01.10↔ | Entfernen eines Fremdkörpers vom Spinalkanal, epidural | 03.93.11↔ | Implnt,Erstz d Elkrtd tmp epd Neurstm,Mhrlsys,Tstsm |
| 03.01.99↔ | Entfernen eines Fremdkörpers vom Spinalkanal, sonstige | 03.93.20↔ | Imp,Ers d Elkrtd prm epd Neurstm,Enzlsys,Dst,prk |
| 03.02↔ | Relaminektomie | 03.93.21↔ | Imp,Ers d Elkrtd prm epd Neurstm,Mhrlsys,Dst,prk |
| 03.09.00↔ | Sonst Exploration und Dekompression am Spinalkanal, n.n.b | 03.93.22↔ | Imp,Ers d Elkrtd prm epd Neurstm,Enzlsys,Dst,offn chr |
| 03.09.10↔ | Zugang zur Halswirbelsäule, n.n.bez. | 03.93.23↔ | Imp,Ers d Elkrtd prm epd Neurstm,Mhrlsys,Dst,offn chr |
| 03.09.11↔ | Zugang zur Halswirbelsäule, ventral, 1 Segment | 03.93.30↔ | Implant o Ersetz e subd Elektrod zur Vorderwstlm |
| 03.09.12↔ | Zugang zur Halswirbelsäule, ventral, 2 Segmente | 03.93.99↔ | Implant o Ersetz d Elektrod(n) e spin Neurostim, so |
| 03.09.13↔ | Zugang zur Halswirbelsäule, ventral, 3 und mehr Segmente | 03.97↔ | Revision eines Shunts an den Rückenmarkshäuten |
| 03.09.14↔ | Zugang zur Hws (d Laminot o Hemilekt), dors, 1 Segment | 03.99.00↔ | So Op an RM und Strukturen d Spinalkanals, n.n.bez. |
| 03.09.15↔ | Zugang zur Hws (d Laminot o Hemilekt), dors, 2 Seg | 03.99.10↔ | Op an intraspinalen Blgef (z.B. Ligat, Destr, Res) |
| 03.09.16↔ | Zug z Hws (d Laminot o Hemilekt), dors, 3 u mehr Seg | 03.99.19↔ | Sonstige Operationen an intraspinalen Blutgefäßen |
| 03.09.17↔ | Zugang zum kraniozervikalem Uebergang | 03.99.20↔ | Op a spin Liqsys, Anl e subkut Reserv a spin Liqsys |
| 03.09.19↔ | Zugang zur Halswirbelsäule, sonstige | 03.99.21↔ | Op a spn Lqsys,Rv sbkt Rsrsv,Kth o Medp z intrth u epd Inf |
| 03.09.20↔ | Zugang zur Brustwirbelsäule, n.n.bez. | 03.99.22↔ | Op a spin Liqsys, Entf e subkut Reserv a spin Liqsys |
| 03.09.21↔ | Zugang zur Brustwirbelsäule, ventral, 1 Segment | 03.99.29↔ | Sonstige Operationen am spinalen Liquorsystem |
| 03.09.22↔ | Zugang zur Brustwirbelsäule, ventral, 2 Segmente | 03.99.30↔ | Rv (h Erstz) d Elkrtd(n) e epd Neurstm, Stbl, Enzlsys |
| 03.09.23↔ | Zugang zur Brustwirbelsäule, ventral, 3 und mehr Segmente | 03.99.31↔ | Rv (h Erstz) d Elkrtd(n) e epd Neurstm, Stbl, Mhrlsys |
| 03.09.24↔ | Zugang zur Bws (d Laminot o Hemilekt), dors, 1 Segment | 03.99.32↔ | Rv(h Erstz)d Elkrtd(n)e epd Neurstm,Plttnl,Enzlsys |
| 03.09.25↔ | Zugang zur Bws (d Laminot o Hemilekt), dors, 2 Seg | 03.99.33↔ | Rv (h Erstz) d Elkrtd(n) e epd Neurstm, Plttnl, Mhrlsys |
| 03.09.26↔ | Zug z Bws (d Laminot o Hemilekt), dors, 3 u mehr Seg | 03.99.40↔ | Rev (oh Ersetz) e Kath zur intrath u epidularen Infus |
| 03.09.29↔ | Zugang zur Brustwirbelsäule, sonstige | 03.99.99↔ | So Op an RM und Strukturen d Spinalkanals, son |
| 03.09.30↔ | Zugang zur Lendenwirbelsäule, n.n.bez. | 04.01.00↔ | Exzision eines Akustikusneurinoms, n.n.bez. |
| 03.09.31↔ | Zugang zur Lendenwirbelsäule, ventral, 1 Segment | 04.01.10↔ | Exzision eines Akustikusneurinoms durch Kraniotomie |
| 03.09.32↔ | Zugang zur Lendenwirbelsäule, ventral, 2 Segmente | 04.01.11↔ | Exzision eines Akustikusneurinoms, Translabrynthärer Zugang |
| 03.09.33↔ | Zugang zur Lendenwirbelsäule, ventral, 3 und mehr Segmente | 04.01.99↔ | Exzision eines Akustikusneurinoms, sonstige |
| 03.09.34↔ | Zg z Lndwrbs (d Lmnt o Flvktmie), drs, 1 Sgm | 07.13.00↔ | Biopsie an der Hypophyse, transfrontaler Zugang, n.n.bez. |
| 03.09.35↔ | Zug z Lndwrbs (d Laminot o Flavektomie), dors, 2 Seg | 07.13.10↔ | Geschl [Prkt] [Nd] Biops an d Hypph d trnsfrntln Zg |
| 03.09.36↔ | Zg z Lndwrbs (d Lmnt o Flvktmie), drs, 3 u mhr Sg | 07.13.11↔ | Offene Biopsie an der Hypophyse durch transfrontalen Zugang |
| 03.09.37↔ | Zug z Lndwrbs, Zug zu Os sacrum u zu Os coccygis | 07.13.12↔ | Stereot Biops an d Hypoph d transfrontalen Zugang |
| 03.09.39↔ | Zugang zur Lendenwirbelsäule, sonstige | 07.13.99↔ | Biopsie an der Hypophyse, transfrontaler Zugang, sonst |
| 03.09.40↔ | Inzis d Spinalkanals, Rm und Rmhät, n.n.bez. | 07.16.00↔ | Biopsie am Thymus, n.n.bez. |
| 03.09.41↔ | Inzision d Spinalkanals zur Drain epid Flüssigkeit | 07.16.10↔ | Geschlossene [perkutane] [Nadel-] Biopsie am Thymus |
| 03.09.43↔ | Inzis von Rm und Rückenmh zur Drain von subd Flüssigk | 07.16.11↔ | Offene Biopsie am Thymus |
| 03.09.44↔ | Inzis von Rm und Rückenmh zur Drain e intramed Hämät | 07.16.99↔ | Biopsie am Thymus, sonstige |
| 03.09.45↔ | Inzs v Rm u Rückenmh z Drain e intrmedllär Abszsss | 07.17.00↔ | Biopsie am Corpus pineale, n.n.bez. |
| 03.09.49↔ | Inzis d Spinalkanals, Rm und Rmhät, sonstige | 07.17.10↔ | Geschlossene [perkutane] [Nadel-] Biopsie am Corpus pineale |
| 03.09.90↔ | Sonstige Exploration des Spinalkanals | 07.17.11↔ | Offene Biopsie am Corpus pineale |
| 03.09.91↔ | Sonstige Dekompression des Spinalkanals | 07.17.12↔ | Stereotaktische Biopsie am Corpus pineale |
| 03.09.99↔ | Sonst Exploration und Dekompression am Spinalkanal, so | 07.17.99↔ | Biopsie am Corpus pineale, sonstige |
| 03.1↔ | Durchtrennung einer intraspinalen Nervenwurzel | 07.61↔ | Partielle Exzision der Hypophyse, transfrontaler Zugang |

| | | | |
|-----------|--|-----------|---|
| 07.62↔ | Partielle Exz an der Hypophyse, transspenoidaler Zugang | 34.22↔ | Mediastinoskopie |
| 07.63↔ | Partielle Exz an d Hypophyse, nicht näher bez Zugang | 34.26↔ | Offene Biopsie am Mediastinum |
| 07.64↔ | Totale Exzision der Hypophyse, transfrontaler Zugang | 34.27.00↔ | Biopsie am Zwerchfell, n.n.bez. |
| 07.65↔ | Totale Exzision der Hypophyse, transspenoidaler Zugang | 34.27.10↔ | Geschlossene (Nadel-) Biopsie am Zwerchfell |
| 07.68↔ | Totale Exzision der Hypophyse, and näher bez Zugang | 34.27.20↔ | Offene Biopsie am Zwerchfell |
| 07.69↔ | Totale Exzision der Hypophyse, nicht näher bez Zugang | 34.27.99↔ | Biopsie am Zwerchfell, sonstige |
| 07.80↔ | Thymektomie, n.n.bez. | 34.3x.00↔ | Exz oder Destr von Läs oder Gew d Mdst, n.n.bez. |
| 07.81↔ | Sonstige partielle Exzision am Thymus | 34.3x.10↔ | Exzision von Läsion oder Gewebe des Mediastinums |
| 07.82↔ | Sonstige totale Exzision des Thymus | 34.3x.20↔ | Resektion von Läsion oder Gewebe des Mediastinums, n.n.bez. |
| 07.83↔ | Thorakoskopische partielle Exzision am Thymus | 34.3x.21↔ | Res von Läs o Gew d Mdst, oh Res an mediast Organen |
| 07.84↔ | Thorakoskopische totale Exzision des Thymus | 34.3x.22↔ | Rs v Läs o Gw d Mdst, m Lngnrs o Prkrdrts u GfErs |
| 07.91↔ | Exploration im Gebiet des Thymus | 34.3x.23↔ | Resektion von Läs o Gew d Mdst, m Perikardtres |
| 07.92↔ | Sonstige Inzision am Thymus | 34.3x.24↔ | Resektion von Läs o Gew d Mdst, m prothetischem GefErs |
| 07.93↔ | Plastische Rekonstruktion am Thymus | 34.3x.25↔ | Resektion von Läs o Gew d Mdst, m Lungenres und GefErs |
| 07.95↔ | Thorakoskopische Inzision am Thymus | 34.3x.26↔ | Res von Läs o Gew d Mdst, m Lungenres und Perikardtres |
| 07.98↔ | Sonstige und Ni näh bez thorakoskopische Op a Thymus | 34.3x.27↔ | Res von Läs o Gew d Mdst, m Perikardtres und GefErs |
| 07.99↔ | Sonst und nicht näher bezeichnete Operationen am Thymus | 34.3x.28↔ | Rs v Läs o Gw d Mdst, m Lngn u Prkrdrts u GfErs |
| 18.71.00↔ | Ohrmuschelaufbau, n.n.bez. | 34.3x.29↔ | Resektion von Läsion oder Gewebe des Mediastinums, sonst |
| 18.71.10↔ | Ohrmuschelaufbau, partiell, n.n.bez. | 34.3x.30↔ | Destruktion von Läsion oder Gewebe des Mediastinums |
| 18.71.11↔ | Ohrmuschelaufbau, partiell mit Gewebeexpander | 34.3x.99↔ | Exz oder Destr von Läs oder Gew d Mdst, sonstige |
| 18.71.12↔ | Ohrmuschelaufbau, partiell mit Galealappen | 34.4x.00↔ | Exzision oder Destr einer Läsion an d Bruw, n.n.bez. |
| 18.71.13↔ | Ohrmuschelaufbau, partiell mit Knorpeltransplantat | 34.4x.10↔ | Exzision einer Läsion an der Brustwand |
| 18.71.14↔ | Ohrmuschelaufbau, partiell mit mikrovaskulärem Lappen | 34.4x.20↔ | Teilresektion einer Läsion an der Brustwand, n.n.bez. |
| 18.71.19↔ | Ohrmuschelaufbau, partiell, sonstige | 34.4x.21↔ | Teilresektion e Läsion an der Brustwand, ohne Rekonstruktion |
| 18.71.20↔ | Ohrmuschelaufbau, total, n.n.bez. | 34.4x.22↔ | Teilresektion e Läsion an der Brustwand, mit Rekonstruktion |
| 18.71.21↔ | Ohrmuschelaufbau, total mit Gewebeexpander | 34.4x.30↔ | Rs e Läs an d Brw, kmpplt Rs d Strnms, n.n.bz. |
| 18.71.22↔ | Ohrmuschelaufbau, total mit Galealappen | 34.4x.31↔ | Res e Läs an d Bruw, komplette Res d Sternums, oh Reko |
| 18.71.23↔ | Ohrmuschelaufbau, total mit Knorpeltransplantat | 34.4x.32↔ | Res e Läs an d Bruw, komplette Res d Sternums, m Reko |
| 18.71.24↔ | Ohrmuschelaufbau, total mit mikrovaskulärem Lappen | 34.4x.40↔ | Destruktion einer Läsion an der Brustwand |
| 18.71.29↔ | Ohrmuschelaufbau, total, sonstige | 34.4x.99↔ | Exzision oder Destr einer Läsion an d Bruw, sonstige |
| 18.71.30↔ | Implant von allopl Materialien b Aufb e Ohrmuschel | 34.51↔ | Dekortikation der Lunge |
| 18.71.99↔ | Ohrmuschelaufbau, sonstige | 34.52↔ | Thorakoskopische Dekortikation der Lunge |
| 20.99.00↔ | Sonstige Operationen an Innen- und Mittelohr, n.n.bez. | 34.59.00↔ | Sonstige Exzision an der Pleura, n.n.bez. |
| 20.99.10↔ | Implnt v Knchnvmkrngn a Flsnbein, Mtt o Innhr | 34.59.10↔ | Sonst Exzision an der Pleura, thorakoskopische Pleurektomie |
| 20.99.20↔ | Verschluss einer Labyrinthfistel | 34.59.20↔ | Sonst Exzision an der Pleura, offen chirurgische Pleurektomie |
| 20.99.30↔ | Entf e Kochleaimplantates oder implantbar Hörgerätes | 34.59.99↔ | Sonstige Exzision an der Pleura, sonstige |
| 20.99.99↔ | Sonstige Operationen an Innen- und Mittelohr, sonstige | 34.6x.00↔ | Pleurodese, n.n.bez. |
| 30.4x.00↔ | Radikale Laryngektomie, n.n.bez. | 34.6x.11↔ | Pleurodese, offen chirurgisch, ohne Dekortikation |
| 30.4x.10↔ | Radikale Laryngektomie, mit Pharyngektomie, oh Rekonstrukt | 34.6x.12↔ | Pleurodese, offen chirurgisch, mit Dekortikation |
| 30.4x.11↔ | Rad Laryekt, m Pharyngekt, Reko m lok Schleimhaut | 34.6x.19↔ | Pleurodese, offen chirurgisch, sonstige |
| 30.4x.12↔ | Rad Laryekt, m Pharyngekt, Reko m Ni vaskul Tx | 34.6x.20↔ | Pleurodese, thorakoskopisch, n.n.bez. |
| 30.4x.13↔ | Rad Laryekt, m Pharyngekt, Reko m gestielt reg Lp | 34.6x.21↔ | Pleurodese, thorakoskopisch, ohne Dekortikation |
| 30.4x.14↔ | Rad Laryekt, m Pharyngekt, Reko m gestielt Lp | 34.6x.22↔ | Pleurodese, thorakoskopisch, mit Dekortikation |
| 30.4x.15↔ | Rad Laryekt, m Pharyngekt, Reko m fr mikrovaskanast Tx | 34.6x.29↔ | Pleurodese, thorakoskopisch, sonstige |
| 30.4x.16↔ | Rad Laryekt, m Pharyngekt, Rekonstruktion m fr Darmtr | 34.6x.99↔ | Pleurodese, sonstige |
| 30.4x.17↔ | Rad Laryekt, m Pharyngekt, Reko m Magenhochzug | 34.85↔ | Implantation eines Zwerchfellschrittmachers |
| 30.4x.19↔ | Rad Laryekt, m Pharyngekt, sonstige Rekonstruktion | 34.89.00↔ | Sonstige Operationen am Zwerchfell, n.n.bez. |
| 30.4x.20↔ | Rad Laryekt, m Pharyngekt und Schilddres, oh Reko | 34.89.10↔ | Sonstige Op a Zwerchfell, Inzis (Zwerchfellsplattung) |
| 30.4x.21↔ | Rd Lrykt, m Phryngkt u Schlddrs, Rk m lk Schleimh | 34.89.99↔ | Sonstige Operationen am Zwerchfell, sonstige |
| 30.4x.22↔ | Rd Lrykt, m Phryngkt u Schlddrs, Rk m N vskl Tx | 37.12↔ | Perikardiotomie |
| 30.4x.23↔ | Rd Lrykt, m Phryngkt u Schlddrs, Rk m gstielt rg Lp | 37.24.00↔ | Perikardbiopsie, n.n.bez. |
| 30.4x.24↔ | Rd Lrykt, m Phryngkt u Schlddrs, Rk m gstielt Lp | 37.24.10↔ | Geschlossene [perkutane] [Nadel-] Biopsie des Perikards |
| 30.4x.25↔ | Rd Lrykt, m Phryngkt u Schlddrs, Rk m fr mkrvsknst Tx | 37.24.20↔ | Offene Perikardbiopsie |
| 30.4x.26↔ | Rd Lrykt, m Phryngkt u Schlddrs, Rk m fr Drmtr | 37.24.99↔ | Perikardbiopsie, sonstige |
| 30.4x.27↔ | Rd Lrykt, m Phryngkt u Schlddrs, Rk m Mgnhchzg | 37.25.00↔ | Herzbiopsie, n.n.bez. |
| 30.4x.29↔ | Rad Laryekt, m Pharyngekt und Schilddres, so Reko | 37.25.10↔ | Geschlossene [perkutane] [Nadel-] Biopsie des Myokards |
| 30.4x.99↔ | Radikale Laryngektomie, sonstige | 37.25.20↔ | Transvasale Biop des Endokards, Myokards u Endomyokards |
| 31.73↔ | Verschluss einer anderen trachealen Fistel | 37.25.30↔ | Herzbiopsie, offen |
| 32.20↔ | Thorakoskop Exzision von Läsion oder Gewebe an der Lunge | 37.25.99↔ | Herzbiopsie, sonstige |
| 32.21↔ | Plikatur einer Emphyseblase | 37.31.00↔ | Perikardektomie, n.n.bez. |
| 32.22↔ | Chirurgische Lungenvolumenreduktion | 37.31.10↔ | Perikardektomie, partiell |
| 32.23↔ | Offene Exzision von Läsion oder Gewebe an der Lunge | 37.31.20↔ | Perikardektomie, total |
| 32.25↔ | Thorakoskop Ablation von Läsion oder Gewebe an der Lunge | 37.31.30↔ | Adhäsiolyse am Perikard |
| 32.26↔ | Sonstige und ni näh bez Exz von Läs oder Gew an d Lu | 37.31.99↔ | Perikardektomie, sonstige |
| 32.28↔ | Endosk Exz oder Destr von Läsion oder Gew an d Lunge | 38.01↔ | Inzision von intrakranialen Gefässen |
| 32.29↔ | Sonstige Lok Exz oder Destr von Läs oder Gew an d Lu | 38.08.00↔ | Inzision von Arterien der unteren Extremität, n.n.bez. |
| 33.28↔ | Offene Lungenbiopsie | 38.08.10↔ | Inzision der A. femoralis (communis) (superficialis) |
| 34.02↔ | Probethorakotomie | 38.08.11↔ | Inzision der A. profunda femoris |
| 34.03↔ | Rethorakotomie | 38.08.12↔ | Inzision der A. poplitea |
| 34.1↔ | Inzision des Mediastinums | 38.08.99↔ | Inzision von Arterien der unteren Extremität, sonstige |

| | | | |
|-----------|---|-----------|--|
| 38.31↔ | Resektion von intrakraniellen Gefässen mit Anastomose | 39.8x.21↔ | Rv (h Wchs) e Implsgnrtrs z Aktvierng d Brfflx |
| 38.51↔ | Ligatur und Stripping von intrakraniellen Varizen | 39.8x.22↔ | Entf e Impulsgenerators zur Aktivierung d Baroreflexes |
| 38.61↔ | Sonstige Exzision von intrakraniellen Gefässen | 39.8x.30↔ | Implnt o Erstz e (v) Elktnd(n) z Aktvierng d Brfflx |
| 38.81↔ | Sonst chirurgischer Verschluss von intrakraniellen Gefässen | 39.8x.31↔ | Rv (h Wchs) e (v) Elktnd(n) z Aktvierng d Brfflx |
| 39.49.00↔ | Sonstige Revision nach vaskulärem Eingriff, n.n.bez. | 39.8x.32↔ | Entf e (v) Elektrod(n) zur Aktivierung d Baroreflexes |
| 39.49.10↔ | Revision einer Gefäßanastomose | 39.8x.99↔ | Op a Glom carot, Sin caroticus und and Paraggl, so |
| 39.49.20↔ | Revision eines vaskulären Implantates | 39.91.00↔ | Freilegung eines Gefässes, n.n.bez. |
| 39.49.21↔ | Wechsel eines vaskulären Implantates | 39.91.99↔ | Freilegung eines Gefässes, sonstige |
| 39.49.22↔ | Entfernung eines vaskulären Implantates | 40.29.00↔ | Einfache Exzision einer and lymphatischen Struktur, n.n.bez. |
| 39.49.30↔ | Ersatz eines kardialen Conduit | 40.29.10↔ | Exzision eines mediastinalen Lymphknotens, n.n.bez. |
| 39.49.99↔ | Sonstige Revision nach vaskulärem Eingriff, sonstige | 40.29.11↔ | Exzision eines mediastinalen Lymphknotens, offen chirurgisch |
| 39.55↔ | Reimplantation eines aberrierenden Nierengefässes | 40.29.12↔ | Exzision eines mediastinalen Lymphknotens, thorakoskopisch |
| 39.59.00↔ | Sonst plastische Rekonstruktion eines Gefässes, n.n.bez. | 40.29.19↔ | Exzision eines mediastinalen Lymphknotens, sonstige |
| 39.59.10↔ | Transposition von Arterien, n.n.bez. | 40.29.20↔ | Exzision eines paraaortalen Lymphknotens |
| 39.59.11↔ | Transposition der extrakraniellen A. vertebralis | 40.29.30↔ | Exzision eines iliakalen Lymphknotens |
| 39.59.12↔ | Transposition von sonstigen extrk Aa an Kopf und Hals | 40.29.70↔ | Exzision eines Lymphangioms oder Hygroma cysticum |
| 39.59.13↔ | Transposition von Arterien der oberen Extremität | 40.29.80↔ | Exz mehrerer abd Lymphknstat (mit Leberbiop), n.n.bez. |
| 39.59.14↔ | Transposition von thorakalen Arterien | 40.29.81↔ | Exz mhr abd Lymphknstt (m Lbrbiop), offn chr [StgLprt] |
| 39.59.15↔ | Transposition der A. gastrica, A. hepatica und A. lienalis | 40.29.82↔ | Exz mhr abd Lymphknstt (m Lbrbiop), lprsk [StgLprskpie] |
| 39.59.16↔ | Transposition der A. renalis | 40.29.89↔ | Exz mehrerer abd Lymphknstat (mit Leberbiop), sonstige |
| 39.59.17↔ | Transposition der A. mesenterica | 40.29.99↔ | Einfache Exzision einer and lymphatischen Struktur, sonst |
| 39.59.18↔ | Transposition sonstiger viszeraler Arterien | 40.3x.00↔ | Exzision von regionalen Lymphknoten, n.n.bez. |
| 39.59.19↔ | Transposition der A. iliaca | 40.3x.09↔ | Exzision von regionalen Lymphknoten, sonstige |
| 39.59.20↔ | Transposition von sonstigen abdominalen Arterien | 40.3x.10↔ | Regionale Lymphadenektomie als selbständ Eingriff, n.n.bez. |
| 39.59.21↔ | Transposition von Arterien der unteren Extremität | 40.3x.11↔ | Regionale Lymphadenektomie als selbst Eingriff, zervikal |
| 39.59.29↔ | Transposition von Arterien, sonstige | 40.3x.12↔ | Regionale Lymphadenektomie als selbst Eingriff, axillär |
| 39.59.30↔ | Sonstige Plast Reko von Gef an Kopf und Ha, n.n.bez. | 40.3x.13↔ | Rg Lymphkt als slbst Engr,praort,plvn,obtrtrsch o Iliakl |
| 39.59.31↔ | Sonstige plastische Rekonstruktion e intrakr Gefässes | 40.3x.14↔ | Reg Lymphekt als selbst Engr, inguinal, offen chir |
| 39.59.32↔ | Sonstige Plast Rekonstruktion d extrk A. vertebralis | 40.3x.15↔ | Reg Lymphekt als selbst Engr, inguinale, laparask |
| 39.59.33↔ | So Plast Reko von extrk Aa an Kopf und Ha, so | 40.3x.16↔ | Reg Lymphekt als selbst Engr, mediast und peribr |
| 39.59.34↔ | Sonstige plastische Rekonstruktion der V. jugularis | 40.3x.19↔ | Regionale Lymphadenektomie als selbständ Eingriff, sonst |
| 39.59.39↔ | Sonstige Plast Reko von Gef an Kopf und Ha, sonstige | 40.3x.20↔ | Regionale Lymphekt i Rahmen e and Engr, n.n.bez. |
| 39.59.40↔ | Sonstige Plast Reko von Gef d ob Extrem, n.n.bez. | 40.3x.21↔ | Regionale Lymphekt i Rahmen e and Engr, zervikal |
| 39.59.41↔ | Sonstige plastische Rekonstruktion von Aa d ob Extrem | 40.3x.22↔ | Regionale Lymphekt i Rahmen e and Engr, axillär |
| 39.59.42↔ | S Plast Rk d V. sbcl, V. axill u V. brchiocphic | 40.3x.23↔ | Rg Lymphkt i Rhmn e and Engr, praort, plvn o Iliakl |
| 39.59.48↔ | So Plast Reko von sonstigen tiefen Venen d ob Extrem | 40.3x.24↔ | Regionale Lymphekt i Rahmen e and Engr, obturatorisch |
| 39.59.49↔ | Sonstige Plast Reko von Gef d ob Extrem, sonstige | 40.3x.25↔ | Regionale Lymphekt i Rahmen e and Engr, inguinale |
| 39.59.50↔ | Sonstige Plast Reko von thorakalen Gef, n.n.bez. | 40.3x.26↔ | Reg Lymphekt i Rahmen e and Engr, mediast und peribr |
| 39.59.51↔ | Sonstige plastische Rekonstruktion der thorakalen Aorta | 40.3x.29↔ | Regionale Lymphekt i Rahmen e and Engr, sonstige |
| 39.59.52↔ | Sonstige plastische Rekonstruktion der A. pulmonalis | 40.40↔ | Radikale Neck dissection, n.n.bez. |
| 39.59.53↔ | Sonstige Plast Reko von thorakalen Aa, sonstige | 40.41.00↔ | Radikale unilaterale Neck dissection, n.n.bez. |
| 39.59.54↔ | Sonstige plastische Rekonstruktion der V. pulmonalis | 40.41.10↔ | Sel (funkt) Neck dissec, supraomohyoid (Reg III) |
| 39.59.55↔ | Sonstige plastische Rekonstruktion der V. cava superior | 40.41.11↔ | Selekt (funkt) Neck dissection, lateral (Region II-IV) |
| 39.59.59↔ | Sonstige Plast Reko von thorakalen Gef, sonstige | 40.41.12↔ | Sel (funkt) Neck dissec, anterolateral (Reg IIV) |
| 39.59.60↔ | Sonstige Plast Rekonstruktion von abd Aa, n.n.bez. | 40.41.13↔ | Sel (funkt) Neck dissec, posterolateral (Reg IIIV) |
| 39.59.61↔ | Sonst plastische Rekonstruktion der abdominalen Aorta | 40.41.14↔ | Selektive (funkt) Neck dissection, central (Region VI) |
| 39.59.62↔ | Sonst plastische Rekonstruktion des Truncus coeliacus | 40.41.20↔ | Radikale Neck dissection (inkl. modifiziert) |
| 39.59.63↔ | Sonstige plastische Rekonstruktion der A. gastrica | 40.41.21↔ | Extended Neck dissection |
| 39.59.64↔ | Sonstige plastische Rekonstruktion A. hepatica | 40.41.99↔ | Radikale unilaterale Neck dissection, sonstige |
| 39.59.65↔ | Sonstige plastische Rekonstruktion der A. lienalis | 40.42↔ | Radikale bilaterale Neck dissection |
| 39.59.66↔ | Sonstige plastische Rekonstruktion der A. renalis | 40.50↔ | Radikale Exzision von Lymphknoten, n.n.bez. |
| 39.59.67↔ | Sonstige plastische Rekonstruktion der A. mesenterica | 40.51.00↔ | Radikale Exzision von axillären Lymphknoten, n.n.bez. |
| 39.59.68↔ | Sonstige plastische Rekonstruktion der A. iliaca | 40.51.10↔ | Radikale Exz von axillären Lk als selbständiger Engr |
| 39.59.69↔ | Sonstige Plast Rekonstruktion von abd Aa, sonstige | 40.51.11↔ | Radikale Exz von axillären Lk i Rahmen e and Engr |
| 39.59.70↔ | Sonstige Plast Rekonstruktion von abd Venen, n.n.bez. | 40.51.99↔ | Radikale Exzision von axillären Lymphknoten, sonstige |
| 39.59.71↔ | Sonstige plastische Rekonstruktion der V. cava inferior | 40.52.00↔ | Radikale Exzision von periaortalen Lymphknoten, n.n.bez. |
| 39.59.72↔ | Sonstige plastische Rekonstruktion der V. iliaca | 40.52.10↔ | Rd Exz v rtrprtn(praort,prk)u plvnn Lk als slbst Engr |
| 39.59.79↔ | Sonstige Plast Rekonstruktion von abd Venen, sonstige | 40.52.11↔ | Rd Exz v rtrprtn(praort,prk)u plvnn Lk i Rhmn e and Engr |
| 39.59.80↔ | Sonstige Plast Reko von Gef d unteren Extrem, n.n.bez. | 40.52.99↔ | Radikale Exzision von periaortalen Lymphknoten, sonst |
| 39.59.81↔ | Sonstige Plast Rekonstruktion von Aa d unteren Extrem | 40.53.00↔ | Radikale Exzision von iliakalen Lymphknoten, n.n.bez. |
| 39.59.82↔ | Sonstige plastische Rekonstruktion der V. femoralis | 40.53.10↔ | Radikale Exz von iliakalen Lk als selbständiger Engr |
| 39.59.83↔ | Sonstige plastische Rekonstruktion der V. poplitea | 40.53.11↔ | Radikale Exz von iliakalen Lk i Rahmen e and Engr |
| 39.59.88↔ | So Plast Reko von sonst tiefen Venen d unteren Extrem | 40.53.99↔ | Radikale Exzision von iliakalen Lymphknoten, sonstige |
| 39.59.89↔ | Sonstige Plast Reko von Gef d unteren Extrem, sonstige | 40.54.00↔ | Radikale Exzision der Leistengegend, n.n.bez. |
| 39.59.90↔ | Sonstige Plast Reko e Gefässes, Venenklappenplastik | 40.54.10↔ | Radikale Exzision der Leistengegend als selbst Eingriff |
| 39.59.99↔ | Sonst plastische Rekonstruktion eines Gefässes, sonst | 40.54.11↔ | Radikale Exz d Leistengegend im Rahmen e and Engr |
| 39.8x.00↔ | Op a Glom carot, Sin caroticus u and Paraggl, n.n.bez. | 40.54.99↔ | Radikale Exzision der Leistengegend, sonstige |
| 39.8x.10↔ | Exploration des Glomus caroticum und anderer Paraganglien | 40.59.00↔ | Radikale Exzision anderer Lymphknoten, n.n.bez. |
| 39.8x.11↔ | Exzision des Glomus caroticum und anderer Paraganglien | 40.59.10↔ | Radikale Exz and Lk als selbständiger Engr, n.n.bez. |
| 39.8x.20↔ | Implnt o Erstz e Implsgnrtrs z Aktvierng d Brfflx | 40.59.11↔ | Radikale Exz mediastinaler Lk als selbständiger Engr |

| | | | |
|-----------|---|-----------|---|
| 40.59.12↔ | Rad Exz peribronchialer Lk als selbständiger Eingr | 42.65↔ | Prästernale Ösophagus Anastomose m Interposit von Dickdarm |
| 40.59.19↔ | Radikale Exz und Lk als selbständiger Eingr, sonstige | 42.66↔ | Sonstige prästernale Ösophagokolostomie |
| 40.59.20↔ | Radikale Exz und Lk i Rahmen e and Eingr, n.n.bez. | 42.68↔ | Sonst prästernale Ösophagus Anastomose mit Interposition |
| 40.59.21↔ | Radikale Exz mediastinaler Lk i Rahmen e and Eingr | 42.69↔ | Sonstige prästernale Ösophagus Anastomose |
| 40.59.22↔ | Radikale Exz peribronchialer Lk i Rahmen e and Eingr | 42.7x.00↔ | Ösophagomyotomie, n.n.bez. |
| 40.59.29↔ | Radikale Exz and Lk i Rahmen e and Eingr, sonstige | 42.7x.11↔ | Ösophagomyotomie, offen chirurgisch |
| 40.59.99↔ | Radikale Exzision anderer Lymphknoten, sonstige | 42.7x.12↔ | Ösophagomyotomie, laparoskopisch |
| 40.62↔ | Fistulierung des Ductus thoracicus | 42.7x.21↔ | Ösophagomyotomie, pharyngozerikal, offen chirurgisch |
| 40.63↔ | Verschluss einer Fistel des Ductus thoracicus | 42.7x.22↔ | Ösophagomyotomie, pharyngozerikal, laparoskopisch |
| 40.64↔ | Ligatur des Ductus thoracicus | 42.7x.31↔ | Ösophago-Gastroomyotomie, offen chirurgisch |
| 40.69↔ | Sonstige Operationen am Ductus thoracicus | 42.7x.32↔ | Ösophago-Gastroomyotomie, laparoskopisch |
| 40.9x.00↔ | Sonst Operationen an lymphatischen Strukturen, n.n.bez. | 42.7x.99↔ | Ösophagomyotomie, sonstige |
| 40.9x.10↔ | Anastomose zur Beseitigung eines Lymphödems | 42.81.20↔ | Enstz u Wchs v e N slbxp Prth(prm Tb)j d Ösphgs,offn chr |
| 40.9x.20↔ | Inzision einer Lymphozele | 42.81.21↔ | Enstz u Wchs v2N slbxp Prth(prm Tb)j d Ösphgs,offn chr |
| 40.9x.30↔ | Drainage eines Lymphödems | 42.81.22↔ | Enstz u Wchs v >2N slbxp Prth(prm Tb)j d Ösphgs,offn chr |
| 40.9x.40↔ | Therapeutische perkutane Punktion einer Lymphozele | 42.81.30↔ | Etz u Wh v e N slbxp Prt (prm Tb) i d Öspgs, Lsk |
| 40.9x.99↔ | Sonst Operationen an lymphatischen Strukturen, sonst | 42.81.31↔ | Etz u Wh v 2 N slbxp Prt (prm Tb) i d Öspgs, Lsk |
| 41.2↔ | Splenotomie | 42.81.32↔ | Etz u Wh v >2 N slbxp Prt (prm Tb) i d Öspgs, Lsk |
| 41.33↔ | Offene Milzbiopsie | 42.81.42↔ | Etz u Wh v >2 slbxp Prt (prm Tb) i d Öspgs, edk |
| 41.41↔ | Marsupialisation einer Milzzyste | 42.81.50↔ | Enstz u Wchs e slbxp Prth (prm Tb) i d Ösphgs, offn chr |
| 41.42.00↔ | Exz oder Destr von Läsion oder Gewebe d Milz, n.n.bez. | 42.81.51↔ | Etz u Wh v 2 slbxp Prt (prm Tb) i d Öspgs, off chr |
| 41.42.10↔ | Exzision von Läsion oder Gewebe der Milz | 42.81.52↔ | Etz u Wh v >2 slbxp Prt (prm Tb) i d Öspgs, off chr |
| 41.42.20↔ | Destruktion von Läsion oder Gewebe der Milz | 42.81.60↔ | Enstz u Wchs e slbxp Prth (prm Tb) i d Ösphgs, lprsk |
| 41.42.99↔ | Exz oder Destr von Läsion oder Gewebe d Milz, sonstige | 42.81.61↔ | Enstz u Wchs v 2 slbxp Prth (prm Tb) i d Ösphgs, lprsk |
| 41.43↔ | Partielle Splenektomie | 42.81.62↔ | Etz u Wh v >2 slbxp Prt (prm Tb) i d Öspgs, Lsk |
| 41.5↔ | Totale Splenektomie | 42.82↔ | Naht einer Ösophagus-Verletzung |
| 41.93↔ | Exzision einer akzessorischen Milz | 42.83↔ | Verschluss einer Ösophagostomie |
| 41.94↔ | Milztransplantation | 42.85↔ | Plastische Rekonstruktion an einer Ösophagusstenose |
| 41.95.00↔ | Plastische Rekonstruktion an der Milz, n.n.bez. | 42.87↔ | Sonstiges Transplantat am Ösophagus |
| 41.95.10↔ | Plastische Rekonstruktion an der Milz, Naht | 42.89↔ | Sonstige Rekonstruktion am Ösophagus |
| 41.95.99↔ | Plastische Rekonstruktion an der Milz, sonstige | 43.0↔ | Gastroomie |
| 41.99↔ | Sonstige Operationen an der Milz | 43.5↔ | Partielle Gastrektomie mit Anastomose zum Ösophagus |
| 42.01↔ | Inzision einer Ösophagealmembran | 43.6x.00↔ | Partielle Gastrektomie m Anastom zum Duodenum, n.n.bez. |
| 42.09.00↔ | Andere Inzision am Ösophagus, n.n.bez. | 43.6x.10↔ | Pylorusresektion mit Anastomose zum Duodenum |
| 42.09.11↔ | Andere Inzision am Ösophagus, offen chirurgisch | 43.6x.20↔ | Billroth I |
| 42.09.12↔ | Andere Inzision am Ösophagus, laparoskopisch | 43.6x.99↔ | Partielle Gastrektomie m Anastom zum Duodenum, sonst |
| 42.09.99↔ | Andere Inzision am Ösophagus, sonstige | 43.7x.00↔ | Partielle Gastrektomie mit Anastomose zum Jejunum, n.n.bez. |
| 42.10↔ | Ösophagostomie, n.n.bez. | 43.7x.10↔ | Partielle Gastrekt (2/3Resektion) mit Anast zum Jejun |
| 42.11↔ | Zervikale Ösophagostomie | 43.7x.20↔ | Partielle Gastrekt (4/5Resektion) mit Anast zum Jejun |
| 42.12↔ | Exteriorisation einer ösophagealen Tasche | 43.7x.99↔ | Partielle Gastrektomie mit Anastomose zum Jejunum, sonst |
| 42.19↔ | Sonstige Fistulisierung des Ösophagus nach aussen | 43.81↔ | Partielle Gastrektomie mit Dünndarmtransposition |
| 42.25↔ | Offene Biopsie am Ösophagus | 43.89.00↔ | Sonstige partielle Gastrektomie, n.n.bez. |
| 42.31↔ | Lokale Exzision eines Ösophagus-Divertikels | 43.89.10↔ | Segmentresektion des Magens |
| 42.32↔ | Lokale Exzision von and Läsion oder Gewebe aus Ösophagus | 43.89.20↔ | Bipank Diversion des Magens nach Scopinaro, offen chir |
| 42.39↔ | Sonst Destruktion von Läsion oder Gewebe aus Ösophagus | 43.89.21↔ | Bipank Divers d Magens nach Scopinaro, laparoskopisch |
| 42.40↔ | Ösophagektomie, n.n.bez. | 43.89.30↔ | Bipank Divers d Magens mit DuodenalSwitch, offen chir |
| 42.41.00↔ | Partielle Ösophagektomie, n.n.bez. | 43.89.31↔ | Bipank Divers d Magens mit DuodSwitch, laparoskopisch |
| 42.41.10↔ | Partielle Ösophagekt oh Wiederherstellung der Kontinuität | 43.89.40↔ | Sleeve resection, offen chirurgisch |
| 42.41.20↔ | Partielle Ösophagekt mit Wiederherstellung der Kontinuität | 43.89.41↔ | Sleeve resection, laparoskopisch |
| 42.41.99↔ | Partielle Ösophagektomie, sonstige | 43.89.50↔ | DuodSwitch na Sleeve res (Zweiteingriff), offen chir |
| 42.42.00↔ | Totale Ösophagektomie, n.n.bez. | 43.89.51↔ | DuodSwitch na Sleeve res (Zweiteingriff), laparask |
| 42.42.10↔ | Totale Ösophagektomie, oh Wiederherst der Kontinuität | 43.89.90↔ | Sonstige atypische partielle Gastrektomie |
| 42.42.20↔ | Tot Ösophagektomie, m Wiedhst d Kont, transmediastinal | 43.89.99↔ | Sonstige partielle Gastrektomie, sonstige |
| 42.42.21↔ | Tot Ösophagektomie, m Wiedhst d Kont, thorakoabdominal | 43.91↔ | Totale Gastrektomie mit intestinaler Interposition |
| 42.42.29↔ | Tot Ösophagektomie, m Wiedhst d Kont, so Zugang | 43.99↔ | Sonstige totale Gastrektomie |
| 42.42.99↔ | Totale Ösophagektomie, sonstige | 44.11↔ | Transabdominale Gastroskopie |
| 42.51.00↔ | Intrathorakale Ösophagoösophagostomie, n.n.bez. | 44.29↔ | Sonstige Pyloroplastik |
| 42.51.10↔ | Intrthr Ösophst,Rk d Ösophpas b Atsrie u Vers kng ösoph Fstl | 44.31↔ | Hoher Magen-Bypass |
| 42.51.99↔ | Intrathorakale Ösophagoösophagostomie, sonstige | 44.38↔ | Laparoskopische Gastroenterostomie |
| 42.52↔ | Intrathorakale Ösophagogastronomie | 44.39↔ | Sonstige Gastroenterostomie |
| 42.53↔ | Intrathor Ösophagus Anastomose mit Intpos von Dünnd | 44.5x.00↔ | Revision einer Magen Anastomose, n.n.bez. |
| 42.54↔ | Sonstige intrathorakale Ösophagoenterostomie | 44.5x.10↔ | Revision e Magen Anast nach Billroth I und II Operation |
| 42.55↔ | Intrathor Ösophagus Anastomose mit Intpos von Dickd | 44.5x.20↔ | Rev e Magen Anast na RouxYOp o m intestinaler Intpos |
| 42.56↔ | Sonstige intrathorakale Ösophagokolostomie | 44.5x.99↔ | Revision einer Magen Anastomose, sonstige |
| 42.58↔ | Intrathorakale Ösophagus Anastomose mit anderer Interposition | 45.01↔ | Inzision am Duodenum |
| 42.59↔ | Sonstige intrathorakale Ösophagus Anastomose | 45.02↔ | Sonstige Inzision am Dünndarm |
| 42.61↔ | Prästernale Ösophagoösophagostomie | 45.03↔ | Inzision am Dickdarm |
| 42.62↔ | Prästernale Ösophagogastronomie | 45.11↔ | Transabdominale Endoskopie am Dünndarm |
| 42.63↔ | Prästernale Ösophagus Anastomose m Interposit von Dünndarm | 45.27↔ | Intestinale Biopsie an nicht näher bezeichneter Stelle |
| 42.64↔ | Sonstige prästernale Ösophagoenterostomie | 45.31↔ | Sonstige lokale Exzision einer Läsion im Duodenum |

| | | | |
|-----------|---|-----------|--|
| 45.32↔ | Sonstige Destruktion einer Läsion im Duodenum | 46.79.31↔ | Longitudinale Darmverlängerung nach Bianchi |
| 45.33↔ | Lokale Exz von Läsion oder Gewebe im Dünnd, auss Duod | 46.79.32↔ | Serielle transverse Enteroplastie [STEP] |
| 45.34↔ | Sonst Destruktion e Läsion im Dünndarm, ausser Duodenum | 46.79.39↔ | Sonstige Darmverlängerung |
| 45.49↔ | Sonstige Destruktion einer Läsion im Dickdarm | 46.79.40↔ | Anlegen eines Reservoirs, Dünndarm |
| 45.61↔ | Multiple Segmentresektion am Dünndarm | 46.79.41↔ | Anlegen eines Reservoirs, Dickdarm |
| 45.62↔ | Sonstige Teilresektion am Dünndarm | 46.79.50↔ | Revision eines Reservoirs, Dünndarm |
| 45.63.00↔ | Totalexstirpation des Dünndarms, n.n.bez. | 46.79.51↔ | Revision eines Reservoirs, Dickdarm |
| 45.63.99↔ | Totalexstirpation des Dünndarms, sonstige | 46.79.99↔ | Sonstige Rekonstruktion am Darm, sonstige |
| 45.71↔ | Multiple Segmentresektion am Dickdarm | 46.80↔ | Intra-abdominale Manipulation am Darm, n.n.bez. |
| 45.72↔ | Zäkumresektion | 46.81↔ | Intra-abdominale Manipulation am Dünndarm |
| 45.73↔ | Hemikolektomie rechts | 46.82↔ | Intra-abdominale Manipulation am Dickarm |
| 45.74↔ | Resektion des Colon transversum | 46.85.11↔ | Bougierung des Darmes, offen chirurgisch |
| 45.75↔ | Hemikolektomie links | 46.85.12↔ | Bougierung des Darmes, laparoskopisch |
| 45.76↔ | Sigmoidektomie | 46.85.21↔ | Dilatation des Dünndarms, offen chirurgisch |
| 45.79.00↔ | Sonstige Teilresektion am Dickdarm, n.n.bez. | 46.85.22↔ | Dilatation des Dünndarms, laparoskopisch |
| 45.79.10↔ | Segmentresektion am Dickdarm | 46.85.31↔ | Dilatation des Dickdarms, offen chirurgisch |
| 45.79.11↔ | Resektion multipler Dickdarmsegmente | 46.85.32↔ | Dilatation des Dickdarms, laparoskopisch |
| 45.79.12↔ | Subtotale Kolektomie | 46.91↔ | Myotomie am Colon sigmoideum |
| 45.79.20↔ | Erweiterte Sigmaresektion | 46.92↔ | Myotomie am übrigen Kolon, ausser Sigmoid |
| 45.79.21↔ | Erweiterte Hemikolektomie rechts und links | 46.97.00↔ | Darmtransplantation, n.n.bez. |
| 45.79.22↔ | Erweiterte subtotale Kolonresektion | 46.97.10↔ | Darmtransplantation, DünndRetx w dess stat Aufnh |
| 45.79.29↔ | Sonstige erweiterte Teilresektion am Dickdarm | 46.97.99↔ | Darmtransplantation, sonstige |
| 45.79.99↔ | Sonstige Teilresektion am Dickdarm, sonstige | 46.99.10↔ | Dekompression des Darmes |
| 45.8x.00↔ | Totale intraabdominelle Kolektomie, n.n.bez. | 46.99.51↔ | Einl o Wechsel e Ni selbexp Proth a Darm, offen chir |
| 45.8x.20↔ | Totale intraabd Kolektomie, Erw totale Kolektomie | 46.99.52↔ | Einl o Wechsel e Ni selbexp Proth a Darm, laparask |
| 45.8x.30↔ | Totale intraabd Kolekt, Erw totale Proktokolektomie | 46.99.61↔ | Einl o Wechsel e selbexp Proth a Darm, offen chir |
| 45.8x.99↔ | Totale intraabdominelle Kolektomie, sonstige | 46.99.62↔ | Einl o Wechsel e selbexp Proth a Darm, laparask |
| 45.90↔ | Intestinale Anastomose, n.n.bez. | 46.99.71↔ | Entfernen einer Prothese, offen chirurgisch |
| 45.91↔ | Dünndarm-Dünndarm-Anastomose | 46.99.72↔ | Entfernen einer Prothese, laparoskopisch |
| 45.92↔ | Anastomose des Dünndarms zum Rektumstumpf | 46.99.80↔ | Durchtrennung der Laddschen Bänder |
| 45.93↔ | Sonstige Dünndarm-Dickdarm-Anastomose | 46.99.91↔ | Sonstige Operationen am Darm, offen chirurgisch |
| 45.94↔ | Dickdarm-Dickdarm-Anastomose | 46.99.92↔ | Sonstige Operationen am Darm, laparoskopisch |
| 45.95↔ | Anastomose zum Anus | 48.1↔ | Proktostomie |
| 46.01↔ | Exteriorisation des Dünndarms | 48.41↔ | Submuköse Rektumresektion nach Soave |
| 46.02↔ | Resektion eines exteriorisierten Dünndarmsegments | 48.49↔ | Sonstige Rektumresektion mit Durchzugsverfahren |
| 46.03↔ | Exteriorisation des Dickdarms | 48.5x.00↔ | Abdominoperineale Rektumresektion, n.n.bez. |
| 46.10↔ | Kolostomie, n.n.bez. | 48.5x.10↔ | Abdper, abdsakr und (sakro) perineale Rektumresektion |
| 46.11↔ | Temporäre Kolostomie | 48.5x.11↔ | Erweiterte Abdper und abdominosakrale Rektumresektion |
| 46.13↔ | Permanente Kolostomie | 48.5x.99↔ | Abdominoperineale Rektumresektion, sonstige |
| 46.14↔ | Verzögerte Eröffnung einer Kolostomie | 48.61↔ | Transsakrale Rektosigmoidektomie |
| 46.20↔ | Ileostomie, n.n.bez. | 48.62↔ | Anteriore Rektumresektion mit gleichzeitiger Kolostomie |
| 46.21↔ | Temporäre Ileostomie | 48.63.00↔ | Sonstige anteriore Rektumresektion, n.n.bez. |
| 46.22↔ | Kontinente Ileostomie | 48.63.10↔ | Sonstige Ant Rektumresektion, Erw Ant Resektion |
| 46.23↔ | Sonstige permanente Ileostomie | 48.63.99↔ | Sonstige anteriore Rektumresektion, sonstige |
| 46.24↔ | Verzögerte Eröffnung einer Ileostomie | 48.64.00↔ | Posteriore Rektumresektion, n.n.bez. |
| 46.31↔ | Verzögerte Eröffnung einer anderen Enterostomie | 48.64.10↔ | Pst Rktrs, Pst Rktrs m Entrstm u Blindvrchluss |
| 46.33↔ | Anlage eines Duodenostomie | 48.64.99↔ | Posteriore Rektumresektion, sonstige |
| 46.34↔ | Offen chirurgische Anlage einer Jejunostomie | 48.65↔ | Rektumresektion nach Duhamel |
| 46.39.00↔ | Sonstige Enterostomie, n.n.bez. | 48.69.00↔ | Sonstige Rektumresektion, n.n.bez. |
| 46.39.10↔ | Sonst Enterostomie, Anlage einer Bishop-Koop-Anastomose | 48.69.10↔ | Sonstige Rektres m Enterostoma und Blindverschluss |
| 46.39.99↔ | Sonstige Enterostomie, sonstige | 48.69.11↔ | Sonstige Rektumresektion ohne Sphinktererhaltung |
| 46.41.00↔ | Revision eines Dünndarm-Stomas, n.n.bez. | 48.69.99↔ | Sonstige Rektumresektion, sonstige |
| 46.41.10↔ | Plastische Erweiterung oder Einengung e DünndStomas | 48.74↔ | Rektorektostomie |
| 46.41.11↔ | Neueinpflanzung eines Dünndarm-Stomas | 50.12↔ | Offene Biopsie an der Leber |
| 46.41.12↔ | Abtr des vorverlagerten Teiles eines DünndarmStomas | 50.14↔ | Laparoskopische Leberbiopsie |
| 46.41.20↔ | Umwandlung eines DünndStomas in ein kontinentes Stoma | 51.21↔ | Sonstige partielle Cholezystektomie |
| 46.41.99↔ | Revision eines Dünndarm-Stomas, sonstige | 51.22.00↔ | Cholezystektomie, n.n.bez. |
| 46.42↔ | Plastische Rekonstruktion an einer Perikolostomie-Hernie | 51.22.10↔ | Cholezyekt ohne operative Revision der Gallengänge |
| 46.43.00↔ | Sonst Revision eines künstlichen Dickdarmstomas, n.n.bez. | 51.22.11↔ | Cholezyekt mit operativer Revision der Gallengänge |
| 46.43.10↔ | Plastische Erweiterung oder Einengung eines Kolostomas | 51.22.12↔ | Erweiterte Cholezystektomie |
| 46.43.11↔ | Neueinpflanzung eines Kolostomas | 51.22.99↔ | Cholezystektomie, sonstige |
| 46.43.12↔ | Abtragung des vorverlagerten Teiles eines Kolostomas | 51.23↔ | Laparoskopische Cholezystektomie |
| 46.43.20↔ | Umwandlung eines Kolostomas in ein kontinentes Stoma | 51.24↔ | Partielle laparoskopische Cholezystektomie |
| 46.43.99↔ | Sonst Revision eines künstlichen Dickdarmstomas, sonst | 51.31↔ | Anastomose zwischen Gallenblase und hepatischen Gängen |
| 46.62↔ | Sonstige Fixierung des Dünndarms | 51.32↔ | Anastomose zwischen Gallenblase und Darm |
| 46.64↔ | Sonstige Fixierung des Dickdarms | 51.34↔ | Anastomose zwischen Gallenblase und Magen |
| 46.79.10↔ | Naht einer sonstigen Darmverletzung | 51.35↔ | Sonstige Anastomose der Gallenblase |
| 46.79.21↔ | Verschluss einer sonstigen Darmfistel, offen chir | 51.36↔ | Choledochoenterostomie |
| 46.79.22↔ | Verschluss einer sonstigen Darmfistel, laparoskopisch | 51.37↔ | Anastomose zw Ductus hepaticus und Gastrointestinaltrakt |
| 46.79.30↔ | Erweiterungs- und Verschlängelungsplastik am Darm | 51.39↔ | Sonstige Gallenganganastomose |

| | | | |
|-----------|---|-----------|---|
| 51.41↔ | Exploration des Ductus choledochus zur Steinentfernung | 54.21.99↔ | Laparoskopie, sonstige |
| 51.42↔ | Explor d Duct choledoch zur Beheb e and Obstruktion | 54.22.00↔ | Biopsie an Bauchwand oder Nabel, n.n.bez. |
| 51.43↔ | Einsetzen eines choledhepat Katheters zur Dekompr | 54.22.10↔ | Geschlossene [Nadel-] Biopsie an Bauchwand oder Nabel |
| 51.49↔ | Inzision anderer Gallengänge zur Behebung einer Obstruktion | 54.22.20↔ | Offene Biopsie an Bauchwand oder Nabel |
| 51.51↔ | Exploration des Ductus choledochus | 54.22.99↔ | Biopsie an Bauchwand oder Nabel, sonstige |
| 51.59↔ | Inzision eines anderen Gallengangs | 54.23↔ | Biopsie am Peritoneum |
| 51.61↔ | Exzision eines Zystikusrestes | 54.3x.00↔ | Exz o Destr von Läs o Gew an Bauchw o Nabel, n.n.bez. |
| 51.71↔ | Einfache Naht am Ductus choledochus | 54.3x.10↔ | Omphalektomie |
| 51.72↔ | Choledochoplastik | 54.3x.19↔ | Sonstige Exz von Läsion oder Gew an Bauchw oder Nabel |
| 51.79↔ | Plastische Rekonstruktion anderer Gallenwege | 54.3x.20↔ | Destr von Läsion oder Gewebe an Bauchw oder Nabel |
| 51.81↔ | Dilatation des Sphincter Oddii | 54.3x.99↔ | Exz o Destr von Läs o Gew an Bauchw o Nabel, sonstige |
| 51.93↔ | Verschluss einer anderen Gallenfelstel | 54.4x.00↔ | Exzision oder Destruktion von Peritonealgewebe, n.n.bez. |
| 51.94↔ | Revision einer Gallenwegsanastomose | 54.4x.10↔ | Exzision von Appendices epiploicae |
| 51.95.20↔ | Entfernen e Endoprothese aus d Gallengang, offen chir | 54.4x.11↔ | Exzision von Mesenterium |
| 51.95.21↔ | Entfernen e Endoprothese aus dem Gallengang, laparoskop | 54.4x.12↔ | Exzision von Omentum |
| 51.99.00↔ | Sonstige Operation an den Gallenwegen, n.n.bez. | 54.4x.99↔ | Exzision oder Destruktion von Peritonealgewebe, sonst |
| 51.99.10↔ | Extraktion von Steinen aus anderen Gallengängen | 54.61↔ | Wiederverschluss e postoperativen abdomin Wunddehiszenz |
| 51.99.11↔ | Destruktion an den Gallengängen | 54.62↔ | Verzögerter Verschluss einer granulierenden Abdominalwunde |
| 51.99.12↔ | Einlage einer Drainage in den Gallengang | 54.63.00↔ | Sonstige Naht an der Bauchwand, n.n.bez. |
| 51.99.13↔ | Blutstillung an den Gallengängen | 54.63.10↔ | Sonstige Nht an d Bauchw, Nht e Verletzung an d Bauchw |
| 51.99.14↔ | Revision an den Gallengängen | 54.63.99↔ | Sonstige Naht an der Bauchwand, sonstige |
| 51.99.20↔ | So Op an d Gllwg, Enl o Wh e N slbpx Stn Prt, off chr | 54.64.00↔ | Naht am Peritoneum, n.n.bez. |
| 51.99.21↔ | So Op an d Gllwg, Enl o Wh v mr n slbpx Stn Prt, off chr | 54.64.10↔ | Nht a Prtn, Nht v Msntrium, Omntm mjs o mns (n Vrtlz) |
| 51.99.30↔ | So Op an d Gllwg, Enl o Wh e N slbpx Stn Prt, lapsk | 54.64.99↔ | Naht am Peritoneum, sonstige |
| 51.99.31↔ | So Op an d Gllwg, Enl o Wh v mr N slbpx Stn Prt, lapsk | 54.72↔ | Sonstige Rekonstruktion an der Bauchwand |
| 51.99.40↔ | So Op an d Gllwg, Enl o Wh e slbpx Stn Prt, off chr | 54.73↔ | Sonstige Rekonstruktion am Peritoneum |
| 51.99.41↔ | So Op an d Gllwg, Enl o Wh v 2 slbpx Stn Prt, off chr | 54.74↔ | Sonstige Rekonstruktion am Omentum |
| 51.99.42↔ | So Op an d Gllwg, Enl o Wh v 3 slbpx Stn Prt, off chr | 54.75↔ | Sonstige Rekonstruktion am Mesenterium |
| 51.99.43↔ | So Op an d Gllwg, Enl o Wh v 4 slbpx Stn Prt, off chr | 54.92↔ | Entfernen eines Fremdkörpers aus der Peritonealhöhle |
| 51.99.44↔ | So Op an d Gllwg, Enl o Wh v 5 slbpx Stn Prt, off chr | 54.94↔ | Formung eines peritoneovaskulären Shunts |
| 51.99.45↔ | So Op an d Gllwg, El o Wh v 6 o mr slbpx Stn Prt, off chr | 54.95↔ | Inzision des Peritoneums |
| 51.99.50↔ | So Op an d Gllwg, Enl o Wchs e slbpx Stnt (Prth), lapsk | 54.99.00↔ | Sonstige Operationen in der Abdominal-Region, n.n.bez. |
| 51.99.51↔ | So Op an d Gllwg, Enl o Wh v 2 slbpx Stn Prt, lapsk | 54.99.30↔ | S Op i d AbdRg, Rs v Gw i d Bauchrg o schr Orgnrdrng |
| 51.99.52↔ | So Op an d Gllwg, Enl o Wh v 3 slbpx Stn Prt, lapsk | 54.99.40↔ | So Op i d AbdReg, Rev e kutperit Fistel (Kathverwsys) |
| 51.99.53↔ | So Op an d Gllwg, Enl o Wh v 4 slbpx Stn Prt, lapsk | 54.99.41↔ | S Op i d AbdRg, Entf o Vrschl e ktprt Fstl (Kthrvwsys) |
| 51.99.54↔ | So Op an d Gllwg, Enl o Wh v 5 slbpx Stn Prt, lapsk | 54.99.50↔ | So Op i d AbdReg, Anl e temp Bauchwandverschlusses |
| 51.99.55↔ | So Op an d Gllwg, Enl o Wh v 6 o mr slbpx Stn Prt, lapsk | 54.99.60↔ | Sonst Operationen in der Abdominal-Region, Lumbotomie |
| 51.99.91↔ | Sonstige Rekonstruktion der Gallenwegen | 54.99.61↔ | Sonst Operationen in der Abdominal-Region, Relumbotomie |
| 51.99.99↔ | Sonstige Operation an den Gallenwegen, sonstige | 54.99.80↔ | Eins v Kath u autm,prgrmb u wafiadb Pmp z kont Asztdrg |
| 52.12↔ | Offene Biopsie am Pankreas | 54.99.99↔ | Sonstige Operationen in der Abdominal-Region, sonstige |
| 52.92↔ | Sondierung des Ductus pancreaticus | 55.01.11↔ | Nephrotomie, offen chirurgisch |
| 52.95.00↔ | Sonstige Operation am Pankreas, n.n.bez. | 55.01.12↔ | Nephrotomie, offen chirurgisch zur Exploration |
| 52.95.10↔ | Extrakt von Stein(en) aus d Duct pancr, offen chir | 55.01.13↔ | Nephrotomie, offen chirurgisch zur Punktion einer Zyste |
| 52.95.11↔ | Extrakt von Stein(en) aus d Duct pancr, laparask | 55.11↔ | Pyelotomie |
| 52.95.20↔ | Dilatation des Ductus pancreaticus, laparoskopisch | 55.12↔ | Pyelostomie |
| 52.95.30↔ | Einlage einer Drainage in den Pankreasgang, offen chir | 55.24↔ | Offene Nierenbiopsie |
| 52.95.31↔ | Einlage einer Drain in D Pankreasgang, laparoskopisch | 55.81↔ | Naht einer Rissverletzung an der Niere |
| 52.95.40↔ | Enl o Wchs e N slbpx Stnt (Prth) i D Pnkrngg, ofn chr | 55.84↔ | Reposition einer Nierenstiel-Torsion |
| 52.95.41↔ | Enl o Wchs e N slbpx Stnt (Prth) i D Pnkrngg, lprsk | 56.51.00↔ | Aufbau einer kutanen Ureteroileostomie, n.n.bez. |
| 52.95.50↔ | Enl o Wchs e slbpx Stnt (Prth) i D Pnkrngg, ofn chr | 56.51.10↔ | Afb e kt Ur, Urkt [IlmCndt] o Urktst [Kln/SgmCndt], off chr |
| 52.95.51↔ | Enl o Wchs e slbpx Stnt (Prth) i D Pnkrngg, lprsk | 56.51.11↔ | Afb e kt Ur, Urkt [IlmCndt] o Urktst [Kln/SgCdt], Lsk |
| 52.95.60↔ | Plastische Rekonstruktion d Duct pancr, laparask | 56.51.12↔ | Afb e kt Ur, Urkt, m Drmtrpnt [Cndt] (N kntn Stm), so Zg |
| 52.95.70↔ | Plastische Rekonstruktion des Pankreas | 56.51.20↔ | Afb e kt Ur, Urkt, Umwdl e and sprvs Hrnl i e kn Ur, Urkt |
| 52.95.90↔ | Sonstige endoskopische Operation am Pankreas | 56.51.30↔ | Aufb e kut Ureteroileostomie, m Darmres (kontin Stoma) |
| 52.95.99↔ | Sonstige Operation am Pankreas, sonstige | 56.51.99↔ | Aufbau einer kutanen Ureteroileostomie, sonstige |
| 52.99.00↔ | Sonstige offene Operation am Pankreas, n.n.bez. | 56.52.00↔ | Revision einer kutanen Ureteroileostomie, n.n.bez. |
| 52.99.10↔ | Sonstige off Op a Pankreas, Dilat d Duct pancr | 56.52.10↔ | Rev e kut Uretilst, m Darminterponat [Conduit] |
| 52.99.20↔ | Sonstige off Op a Pankr, Plast Reko d Duct pancr | 56.52.20↔ | Rev e kut Ureteroileostomie, m Darmres (kontin Stoma) |
| 52.99.99↔ | Sonstige offene Operation am Pankreas, sonstige | 56.52.99↔ | Revision einer kutanen Ureteroileostomie, sonstige |
| 54.11↔ | Probelaparotomie | 56.61.00↔ | Aufbau einer anderen kutanen Ureterostomie, n.n.bez. |
| 54.12.00↔ | Relaparotomie, n.n.bez. | 56.61.10↔ | Afb e and kt Urtrst, Urtrkneostmie u Trnsrkrnstmie, Lsk |
| 54.12.10↔ | Relaparotomie, Second-look-Laparotomie | 56.61.20↔ | Afb e and kt Urtrst, Uwdl e and sprvs Hrnl i e kn Urtrst |
| 54.12.99↔ | Relaparotomie sonstige | 56.61.99↔ | Aufbau einer anderen kutanen Ureterostomie, sonstige |
| 54.19.00↔ | Sonstige Laparotomie, n.n.bez. | 56.62↔ | Revision einer anderen kutanen Ureterostomie |
| 54.19.10↔ | Sonstige Laparotomie, Laparotomie mit Drainage | 56.71.00↔ | Harnableitung in den Darm, n.n.bez. |
| 54.19.99↔ | Sonstige Laparotomie, sonstige | 56.71.10↔ | Ureterosigmoideostomie m Reservoirbildung, offen chir |
| 54.21.00↔ | Laparoskopie, n.n.bez. | 56.71.11↔ | Ureterosigmoideostomie mit Reservoirbildung, laparask |
| 54.21.10↔ | Laparoskopie, Diagnostische Laparoskopie | 56.71.20↔ | Umwandlung e and supraves Harnabl i e Harnabl i D Darm |
| 54.21.20↔ | Laparoskopie, Zugangsweg f Chir (Ther) Interventionen | 56.71.99↔ | Harnableitung in den Darm, sonstige |
| 54.21.30↔ | Laparoskopie, Laparoskopie mit Drainage | 56.72↔ | Revision einer ureterointestinalen Anastomose |

| | | | |
|-----------|--|-----------|--|
| 56.75↔ | Transureteroureterostomie | 57.93.11↔ | (Postoperative) Blutstillung an der Harnblase, transurethral |
| 56.83↔ | Verschluss einer Ureterostomie | 57.93.12↔ | (Postoperative) Blutstillung an der Harnblase, offen chir |
| 56.84.00↔ | Verschluss einer anderen Ureterfistel, n.n.bez. | 57.93.13↔ | (Postoperative) Blutstillung an der Harnblase, laparoskopisch |
| 56.84.10↔ | Verschluss einer Ureter-Darm-Fistel, offen chirurgisch | 57.93.14↔ | (Postoperative) Blutstillung an der Harnblase, über ein Stoma |
| 56.84.11↔ | Verschluss einer Ureter-Darm-Fistel, laparoskopisch | 57.93.99↔ | (Postoperative) Blutstillung an der Harnblase, sonstige |
| 56.84.20↔ | Verschluss einer ureterovaginale Fistel, offen chir | 57.96↔ | Implantation eines elektronischen Blasenstimulators |
| 56.84.21↔ | Verschluss einer ureterovaginale Fistel, laparoskopisch | 57.97↔ | Ersetzen eines elektronischen Blasenstimulators |
| 56.84.22↔ | Verschluss einer ureterovaginale Fistel, vaginal | 58.24↔ | Biopsie am Periurethralgewebe |
| 56.84.99↔ | Verschluss einer anderen Ureterfistel, sonstige | 58.43.00↔ | Verschluss einer anderen Urethrafistel, n.n.bez. |
| 56.92↔ | Implantation eines elektronischen Ureterstimulators | 58.43.10↔ | Verschluss e urethrovaginalen Fistel, offen chir (abd) |
| 56.93↔ | Ersetzen eines elektronischen Ureterstimulators | 58.43.11↔ | Verschluss e urethrovaginalen Fistel, laparoskop |
| 56.99.00↔ | Sonstige Operationen an einem Ureter, n.n.bez. | 58.43.12↔ | Verschluss einer urethrovaginalen Fistel, vaginal |
| 56.99.10↔ | Freilegung des Ureters (zur Exploration) | 58.43.20↔ | Verschluss einer urethrokutanen Fistel |
| 56.99.20↔ | Revisionsoperation am Ureter, offen chirurgisch | 58.43.30↔ | Verschluss einer urethrorektalen Fistel |
| 56.99.21↔ | Revisionsoperation am Ureter, sonstiger Zugang | 58.43.99↔ | Verschluss einer anderen Urethrafistel, sonstige |
| 56.99.30↔ | So Op an e Ureter, Injekt b Ostiuminsuf, transurethral | 59.00↔ | Retroperitoneale Dissektion, n.n.bez. |
| 56.99.31↔ | So Op an e Ureter, Injekt b Ostiuminsuf, offen chir | 59.02↔ | Sonst Lösung von perirenenal o periureteralen Adhäsionen |
| 56.99.32↔ | So Op an e Ureter, Injekt b Ostiuminsuf, So Zugang | 59.03.00↔ | Laparask Lös von periren o periuret Adhäs, n.n.bez. |
| 56.99.99↔ | Sonstige Operationen an einem Ureter, sonstige | 59.03.10↔ | Ureterolyse ohne intraperi Verlagerung, laparoskopisch |
| 57.12↔ | Lösung von intralum Adhäs mit Inzision an d Harnbl | 59.03.11↔ | Ureterolyse mit intraperi Verlagerung, laparoskopisch |
| 57.21↔ | Vesikostomie | 59.03.99↔ | Laparask Lös von periren o periuret Adhäs, sonstige |
| 57.22↔ | Revision einer Vesikostomie | 59.09↔ | Sonst Inzision am perirenenal o periureteralen Gewebe |
| 57.34↔ | Offene Biopsie der Harnblase | 59.11↔ | Sonstige Lösung von perivesikalen Adhäsionen |
| 57.51↔ | Exzision des Urachus | 59.12↔ | Laparoskopische Lösung von perivesikalen Adhäsionen |
| 57.58↔ | Laparask Exz o Destr von and Läs o Gew an d Harnbl | 59.19↔ | Sonstige Inzision am perivesikalen Gewebe |
| 57.59.00↔ | Off Exz o Destr v and Läs o Gew an d Harnbl, n.n.bez. | 59.21↔ | Biopsie am perirenenal oder perivesikalen Gewebe |
| 57.59.10↔ | Off Exz o Dstr v and Läs o Gw an d Hrnbl, Exz, ofn chr | 59.91↔ | Exzision am perirenenal oder perivesikalen Gewebe |
| 57.59.20↔ | Off Exz o Destr v and Läs o Gew an d Harnbl, Myektomie | 59.92↔ | Sonst Operationen am perirenenal o perivesikalen Gewebe |
| 57.59.99↔ | Off Exz o Destr von and Läs o Gew an d Harnbl, so | 59.99↔ | Sonstige Operationen an den Hamorganen |
| 57.6x.00↔ | Partielle Zystektomie, n.n.bez. | 69.19↔ | Sonstige Exz o Destr an Uterus und uterinem Halteapp |
| 57.6x.10↔ | Part Zystektomie, oh Ureterneoiplantation, offen chir | 70.32.00↔ | Exzision o Destr einer Läsion im Douglasraum, nnbez |
| 57.6x.11↔ | Part Zystektomie, oh Ureterneoiplantation, laparask | 70.32.10↔ | Exzision einer Läsion im Douglasraum |
| 57.6x.12↔ | Part Zystekt, m eins o beids Ureterneoiimpl, offen chir | 70.32.11↔ | Destruktion einer Läsion im Douglasraum |
| 57.6x.13↔ | Part Zystekt, m eins o beids Ureterneoiimpl, laparask | 70.32.99↔ | Exzision o Destr einer Läsion im Douglasraum, sonst. |
| 57.6x.20↔ | Prt Zystkt, Sprtrg o sbtt Rsktion, o Urtrniimpl, off chr | 70.72.00↔ | Verschluss einer kolovaginalen Fistel, n.n.bez. |
| 57.6x.21↔ | Prt Zystkt, Sprtrg o sbtt Rs, oh Urtrneoiimpl, lprsk | 70.72.10↔ | Verschluss e kolovaginalen Fistel, offen chir (abd) |
| 57.6x.22↔ | Prt Zystkt, Sprtrg o sbtt Rs m o bds Urtempl, off chr | 70.72.20↔ | Verschluss einer kolovaginalen Fistel, vaginal |
| 57.6x.23↔ | Prt Zystkt, Sprtrg o sbt Rs m eins o beids Urtempl, Lsk | 70.72.30↔ | Verschluss einer kolovaginalen Fistel, laparoskopisch |
| 57.6x.99↔ | Partielle Zystektomie, sonstige | 70.72.99↔ | Verschluss einer kolovaginalen Fistel, sonstige |
| 57.71.00↔ | Radikale Zystektomie, n.n.bez. | 70.73.00↔ | Verschluss einer rektovaginalen Fistel, n.n.bez. |
| 57.71.10↔ | Rad Zystektomie, oh Urethrektomie, b Mann, offen chir | 70.73.10↔ | Verschluss e rektovaginalen Fistel, offen chir (abd) |
| 57.71.11↔ | Rad Zystektomie, oh Urethrektomie, b Mann, laparask | 70.73.20↔ | Verschluss einer rektovaginalen Fistel, vaginal |
| 57.71.20↔ | Rad Zystektomie, m Urethrektomie, b Mann, offen chir | 70.73.30↔ | Verschluss einer rektovaginalen Fistel, laparoskopisch |
| 57.71.21↔ | Rad Zystektomie, m Urethrektomie, b Mann, laparask | 70.73.99↔ | Verschluss einer rektovaginalen Fistel, sonstige |
| 57.71.30↔ | Rad Zystektomie, oh Urethrekt, b d Frau, offen chir | 70.74↔ | Verschluss einer vaginointestinalen Fistel |
| 57.71.31↔ | Rad Zystektomie, oh Urethrektomie, b d Frau, laparask | 70.75↔ | Verschluss einer anderen Vaginalfistel |
| 57.71.40↔ | Rad Zystektomie, m Urethrektomie, b d Frau, offen chir | 71.72↔ | Verschluss einer Fistel an Vulva oder Perineum |
| 57.71.41↔ | Rad Zystektomie, m Urethrektomie, b d Frau, laparask | 77.61.00↔ | Lk Rs v Knchläs o Gw an Skp, Klv, Rp u Strn, n.n.bz. |
| 57.71.50↔ | Rd Zystkt, BEvszrtion (Exnt) b Mnn, ofn chr | 77.61.10↔ | Lok Resektion von Knochläs o Gew an Skapula und Klav |
| 57.71.51↔ | Rad Zystekt, BeEviszeration (Exent) b Mann, laparask | 77.61.11↔ | Lok Resektion von Knochenläsion o -gewebe an einer Rippe |
| 57.71.99↔ | Radikale Zystektomie, sonstige | 77.61.12↔ | Lokale Resektion von Knochenläsion oder -gewebe am Sternum |
| 57.79.00↔ | Sonstige totale Zystektomie, n.n.bez. | 77.61.20↔ | Debridement an Skapula und Klavikula |
| 57.79.10↔ | So tot Zystekt, Einf Zystekt, b Mann, offen chir | 77.61.99↔ | Lk Rs v Knchläs o Gw an Skp, Klv, Rp u Strn, S |
| 57.79.11↔ | So tot Zystektomie, Einf Zystektomie, b Mann, laparask | 77.69.12↔ | Lokale Resektion von Knochenläsion oder -gewebe am Becken |
| 57.79.20↔ | So tot Zystekt, Einf Zystekt, b d Frau, offen chir | 77.69.13↔ | Lok Resektion von Knochläs o Gew an Phal d Fusses |
| 57.79.21↔ | So tot Zystekt, Einf Zystekt, b d Frau, laparask | 77.69.22↔ | Debridement am Becken |
| 57.79.99↔ | Sonstige totale Zystektomie, sonstige | 77.69.23↔ | Debridement an Phalangen des Fusses |
| 57.82↔ | Verschluss einer Zystostomie | 77.81.00↔ | So part Knochres an Skap, Klav, Rip u Stern, n.n.bez. |
| 57.83↔ | Verschluss einer vesikointestinalen Fistel | 77.81.10↔ | Sonst partielle Knochenresektion an Skapula und Klavikula |
| 57.84.00↔ | Verschluss einer anderen Harnblasenfistel, n.n.bez. | 77.81.11↔ | Sonstige partielle Knochenresektion an einer Rippe |
| 57.84.10↔ | Verschluss e vesikovaginalen Fistel, offen chir (abd) | 77.81.12↔ | Sonstige partielle Knochenresektion am Sternum |
| 57.84.11↔ | Verschluss einer vesikovaginalen Fistel, vaginal | 77.81.99↔ | So part Knochres an Skap, Klav, Rip und Sternum, so |
| 57.84.12↔ | Verschluss einer vesikovaginalen Fistel, transvesikal | 77.89.20↔ | Sonstige partielle Knochenresektion an e Wirbel, Densresektion |
| 57.84.13↔ | Verschluss einer vesikovaginalen Fistel, laparoskopisch | 77.89.21↔ | Sonst partielle Knochenresektion an einem Wirbel, Corpus |
| 57.84.20↔ | Verschluss einer vesikokutanen Fistel, offen chir | 77.89.22↔ | Sonstige part Knochenresektion an e Wirbel, sonstige Teile |
| 57.84.21↔ | Verschluss einer vesikokutanen Fistel, laparoskopisch | 77.91.00↔ | Totale Res von Skap, Klav, Rip und Sternum, n.n.bez. |
| 57.84.99↔ | Verschluss einer anderen Harnblasenfistel, sonstige | 77.91.10↔ | Totale Resektion von Skapula und Klavikula |
| 57.89↔ | Sonstige plastische Rekonstruktion an der Harnblase | 77.91.11↔ | Totale Resektion einer Rippe |
| 57.93.00↔ | (Postoperative) Blutstillung an der Harnblase, n.n.bez. | 77.91.12↔ | Totale Resektion einer Halsrippe |
| 57.93.10↔ | (Postoperative) Blutstillung an der Harnblase, perkutan | 77.91.13↔ | Totale Resektion des Sternums |

| | | | |
|-----------|--|-----------|--|
| 77.91.99↔ | Totale Res von Skap, Klav, Rip und Sternum, sonstige | 78.69.18↔ | Knimplentf an Phal d Hand: sonstiges Osteosynthmat |
| 77.99.10↔ | Totale Knochenresektionen an Phalangen der Hand | 78.69.21↔ | KnImEm a B: Dt, Sb, Zg/C, Fxt ext, Rngf, (Bit)K |
| 77.99.20↔ | Totale Resektion eines Wirbelkörpers | 78.69.22↔ | Knochenimplantatenentfernung am Becken: (winkelstabile) Platte |
| 77.99.30↔ | Totale Knochenresektionen am Becken | 78.69.25↔ | KnImEm an and näh bz Kn, au Gschk, Ef e Kn(tl)rstzs a B |
| 77.99.40↔ | Totale Knochenresektionen an Phalangen des Fußes | 78.69.28↔ | Knimplentf a Be: sonstiges Osteosynthesematerial |
| 78.49.2a↔ | Wirbelkers d So Mat (z.B. b Kyphose), 4 o mehr Wirbelk | 78.69.31↔ | KIE an Ts u Kln: (id) Dt, Sb, Zg/C, (wst) Pl, Ft ex, Rf, K |
| 78.49.31↔ | Kompl Reko d Ws (z.B. b Kyphose) d vord Abstützspan | 78.69.38↔ | Knimplentf an Talus und Calcaneus: So Osteosynthmat |
| 78.49.32↔ | Kmpl Rk d Ws (zB b Kyphs) d Kyphktmie (zB n LndsthSlzr) | 78.69.41↔ | KIE an Phl d Fßs: (id) Dt, Sb, Zg/C, (wst) Pl, Ft ex, K |
| 78.49.33↔ | Kmpl Rk d Ws (z.B. b Kyphs) d drs Krr oh vntrls Rleas | 78.69.45↔ | KnImEm an and näh bz Kn, au Gk, Ef e Kn(tl)stz an Phl d Fs |
| 78.49.34↔ | Kmpl Rk d Ws (z.B. b Kyphs) d drs Krr m vntr Rleas | 78.69.48↔ | Knimplentf an Phal d Fusses: sonstiges Osteosynthmat |
| 78.49.35↔ | Kompl Reko d Ws (z.B. b Kyphose) d dorsoventrale Korr | 78.69.51↔ | Knmplntf an and näh bz Kn: Drht, Zgg/Crcl, BlountKlm |
| 78.49.36↔ | Knt u plysgmntl drs Lrdspnd (DLS) n Zielk (zB b Kyphs) | 78.69.52↔ | KIE a n bz Kn Sb, Pl, dy KSB, id Dt, Mn Gkp, Vg, TF, Fx ex |
| 78.49.37↔ | KIt u trdklr Sbrtkrnm (zB n Tsn o HsYL) (zB b Kyphs) | 78.69.53↔ | Knimplentf an and näh bez Kn: Winkelplatte/Kondylenpl |
| 78.49.38↔ | KIt u mnsgmtl zvkthrk Ldsp zB n Msn, Ut o Sns zB b Kyphs | 78.69.55↔ | KIE a and nä bz Kn, a Gk, Ef e Kn(tl)stz an st nä bz Kn |
| 78.49.40↔ | Kpl Rk d Ws d Wt Ep mt K a FGsLg [Sp My A (SMA)St], 1 Kl | 78.69.58↔ | Knimplentf an and näh bez Kn: sonstiges Osteosynthmat |
| 78.49.41↔ | Kpl Rk d Ws d Wt Ep mt K a FGsLg [Sp My A (SMA)St], 2 K | 78.69.61↔ | Entfernung von Osteosynthesematerial an Wirbelsäule |
| 78.49.42↔ | Kpl Rk d Ws d Wt Ep mt K a FGsLg [Sp My A (SMA)St], 3 K | 78.69.65↔ | KnImEm an and näh bz Kn, au Gschk, Ef e Kn(tl)stz an d Ws |
| 78.49.43↔ | Kpl Rk d Ws d Wt Ep mt K a FGsLg [Sp My A (SMA)St], 4 K | 78.69.71↔ | Arthroskopische Entfernung von Osteosynthesematerial |
| 78.49.44↔ | Kpl Rk d Ws d Wt Ep mt K a FGsLg [Sp My A (SMA)St], 5 K | 78.69.99↔ | Knimplentf an and näher bez Kn, auss Gschk, sonstige |
| 78.49.45↔ | Kpl Rk d Ws d Wt Ep mt K a FGsLg [Sp My A (SMA)St], 6 K | 80.51.00↔ | Exzision eines Discus intervertebralis, n.n.bez. |
| 78.49.46↔ | Kpl Rk d Ws d Wt Ep mt K a FGsLg [Sp My A (SMA)St], 7 K | 80.51.10↔ | Exzision eines Discus intervertebralis, offen chirurgisch |
| 78.49.47↔ | Kpl Rk d Ws d Wt Ep mt K a FGsLg [Sp My A (SMA)St], 8 K | 80.51.11↔ | Exzision zweier Disci intervertebrales, offen chirurgisch |
| 78.49.48↔ | Kpl Rk d Ws d Wt Ep mt K a FGsLg [Sp My A (SMA)St], 9 K | 80.51.12↔ | Exz dreier o mehr Disci intervertebrales, offen chir |
| 78.49.4a↔ | Kpl Rk d Ws d Wt Ep mt K a FGsLg [Sp My A (SMA)St], 10 K | 80.51.20↔ | Exzision eines Discus intervertebralis, perkutan Endoskopie |
| 78.49.4b↔ | Kpl Rk d Ws d Wt Ep mt K a FGsLg [Sp My A (SMA)St], 11 K | 80.51.99↔ | Exzision eines Discus intervertebralis, sonstige |
| 78.49.4c↔ | Kpl Rk d Ws d Wt Ep mt K a FGsLg [Sp My A (SMA)St], 12 K | 80.59.00↔ | Sonstige Diskusdestruktion, n.n.bez. |
| 78.49.4d↔ | Kl Rk d Ws d Wt Ep mt K a FGLg [Sp M A (SMA)St], 13 u mr K | 80.59.10↔ | Sonst Diskusdestruktion, Entf eines freien Sequesters |
| 78.49.4e↔ | Kmpl Rk d Ws (z.B. b Skl) d drsvntrl Epphysd | 80.59.20↔ | Sonstige Diskusdestruktion, Reoperation bei Rezidiv |
| 78.49.4f↔ | Kmpl Rk d Ws (z.B. b Skl) d untrl Epphysd m drs Wrblfs | 80.59.21↔ | Sonstige Diskdestr, Reop m Radikulolyse b Rezidiv |
| 78.49.4g↔ | Kmpl Rk d Ws (z.B. b Skl) d bltrl Epphysd m drs Wrblfs | 80.59.30↔ | Sonst Diskusdestruktion, Dekompression mit Nucleoplastik |
| 78.49.50↔ | Drs o vnt instrmnt Krrktrspndyl (z.B. b Skl), n.n.bz. | 80.59.40↔ | S Dskdstr, Mnmlnvs Thrmmdltion d Bndscheib |
| 78.49.51↔ | Drs istmt Krspdy (zB b Skl), N prmstb, 3-6 Sg | 80.59.50↔ | S Dskdstr, Dsksrknstrktion m zllbsiertn Bndscheibnrstz |
| 78.49.52↔ | Drs istmt Krspdy (zB b Skl), N prmstb, 7-10 Sg | 80.59.99↔ | Sonstige Diskusdestruktion, sonstige |
| 78.49.53↔ | Drs instrmnt Krspdy (zB b Skl), N prmstb, 11 o mr Sg | 81.00↔ | Spondylodese, n.n.bez. |
| 78.49.54↔ | Drs istmt Krspdy (zB b Skl), prmstb, 3-6 Sg | 81.01↔ | Spondylodese an Atlas-Axis |
| 78.49.55↔ | Drs istmt Krspdy (zB b Skl), prmstb, 7-10 Sg | 81.02↔ | Sonstige zervikale Spondylodese mit ventralem Zugang |
| 78.49.56↔ | Drs istmt Krspdy (zB b Skl), prmstb, 11 o mr Sg | 81.03↔ | Sonstige zervikale Spondylodese mit dorsalem Zugang |
| 78.49.57↔ | Vnt istmt Krspdy (zB b Skl), N prmstb, 3-6 Sg | 81.04↔ | Dorsale und dorsolumbale Spondylodese, ventraler Zugang |
| 78.49.58↔ | Vnt istmt Krspdy (zB b Skl), N prmstb, 7-10 Sg | 81.05↔ | Dorsale und dorsolumbale Spondylodese, dorsaler Zugang |
| 78.49.59↔ | Drs o vnt instrmnt Krrktrspndyl (z.B. b Skl), so | 81.06↔ | Lumbale und lumbosakrale Spondylodese, ventraler Zugang |
| 78.49.5a↔ | Vnt instrmnt Krspdy (zB b Skl), N prmstb, 11 o mr Sg | 81.07↔ | Lumbale und lumbosakrale Spondylod, intratransverser Zugang |
| 78.49.5b↔ | Vnt istmt Krspdy (zB b Skl), prmstb, 3-6 Sg | 81.08↔ | Lumbale und lumbosakrale Spondylodese, dorsaler Zugang |
| 78.49.5c↔ | Vnt istmt Krspdy (zB b Skl), prmstb, 7-10 Sg | 81.30↔ | Reoperation einer Spondylodese, n.n.bez. |
| 78.49.5d↔ | Vnt istmt Krspdy (zB b Skl), prmstb, 11 o mr Sg | 81.31↔ | Reoperation einer Spondylodese an Atlas-Axis |
| 78.49.60↔ | Drs u vnt kmb istmt Krspdy (zB b Skl), nnbz | 81.32↔ | Reop e sonst zervikalen Spondylodes m ventralem Zugang |
| 78.49.61↔ | Drs u vnt kb istmt Krrktrspndyl (zB b Skl) N prmst, 3-6 Sg | 81.33↔ | Reop e sonstigen zervikalen Spondylodese m dors Zugang |
| 78.49.62↔ | Drs u vnt kb istmt Krrktrndyl (zB b Skl) N prmst, 7-10 Sg | 81.34↔ | Reop e dors u dorsolumb Spondylodes, ventraler Zugang |
| 78.49.63↔ | Drs u vnt kb istmt Krspdy (zB b Skl) N prmst, 11 o mr Sg | 81.35↔ | Reop e dors und dorsolumb Spondylodese, dors Zugang |
| 78.49.64↔ | Drs u vnt kb istmt Krspdy (zB b Skl), prmstb, 3-6 Sg | 81.36↔ | Reop e lumb u lumbosakr Spondylodes, ventraler Zugang |
| 78.49.65↔ | Drs u vnt kb istmt Krspdy (zB b Skl), prmstb, 7-10 Sg | 81.37↔ | Reop e lmb u lmbskr Spndylods, intrfrnsvrs Zg |
| 78.49.66↔ | Drs u vnt kb istmt Krspdy (zB b Skl), prmstb, 11 o mr Sg | 81.38↔ | Reop e lumb und lumbosakr Spondylodese, dors Zugang |
| 78.49.69↔ | Drs u vnt kmb instrmnt Krrktrspndyl (z.B. b Skl), so | 81.39↔ | Reoperation einer Spondylodese, n.a.klass. |
| 78.49.70↔ | Komplexe Rekonstruktion der Wirbelsäule, n.n.bez. | 81.62.00↔ | Spondylodes o Reop e Spondylodes v 23 Wirb, n.n.bez. |
| 78.49.71↔ | Kmpl Rk d Ws (zB b Skl) d sbkt Hrrngtnismttion (b Knd) | 81.62.10↔ | Spondylodese von 2 Wirbeln, dorsal |
| 78.49.79↔ | Komplexe Rekonstruktion der Wirbelsäule, sonstige | 81.62.11↔ | Spondylodes v 2 Wirbeln, dors u vent komb, interkorp |
| 78.50.00↔ | Inn Knochfix oh Rep d Fx, oh Ang d Lok, n.n.bez. | 81.62.12↔ | Spondylodese von 2 Wirbeln, ventral, interkorporell |
| 78.50.11↔ | Knochenfixation an der Wirbelsäule | 81.62.13↔ | Spondylodese von 2 Wirbeln, dorsal, dynamisch |
| 78.50.30↔ | Osteosyntheseverfahren an der Wirbelsäule, n.n.bez. | 81.62.20↔ | Spondylodese von 3 Wirbeln, dorsal |
| 78.50.31↔ | Osteosynthese durch Schrauben an der Wirbelsäule | 81.62.21↔ | Spondylodes v 3 Wirbeln, dors u vent komb, interkorp |
| 78.50.32↔ | Osteosynthese durch Drahtcerclage an der Wirbelsäule | 81.62.22↔ | Spondylodese von 3 Wirbeln, ventral, interkorporell |
| 78.50.33↔ | Osteosynthese durch Klammersystem an der Wirbelsäule | 81.62.23↔ | Spondylodese von 3 Wirbeln, dorsal, dynamisch |
| 78.50.34↔ | Osteosynthese durch Hakenplatten an der Wirbelsäule | 81.62.99↔ | Spondylodese o Reop e Spondylodese von 23 Wirbeln, so |
| 78.50.35↔ | Osteosynthese durch Schrauben-Stabsystem a d Wirbelsäule | 81.63.00↔ | Spondylodes o Reop e Spondylodes v 48 Wirb, n.n.bez. |
| 78.50.36↔ | Osteosyn d ventrales SchraubenPlattensystem an d Ws | 81.63.10↔ | Spondylodese von 4 - 6 Wirbeln, dorsal |
| 78.50.37↔ | Osteosyn d dorsales SchraubenPlattensystem an d Ws | 81.63.11↔ | Spondylodes v 4 6 Wirb, dors u vent komb, interkorp |
| 78.50.39↔ | Osteosyntheseverfahren an der Wirbelsäule, sonstige | 81.63.12↔ | Spondylodese von 4 - 6 Wirbeln, ventral, interkorporell |
| 78.50.99↔ | Inn Knochfix oh Rep d Fx, oh Ang d Lok, sonstige | 81.63.13↔ | Spondylodese von 4 - 6 Wirbeln, dorsal, dynamisch |
| 78.69.00↔ | Knimplentf an and näher bez Kn, auss Gschk, n.n.bez. | 81.63.20↔ | Spondylodese von 7 - 8 Wirbeln, dorsal |
| 78.69.11↔ | KIE an Pl d Hd: (id) Dt, Sb, Zg/C, (wst) Pl, Ft ex, K | 81.63.21↔ | Spondylodes v 7 8 Wirb, dors u vent komb, interkorp |
| 78.69.15↔ | KIE an and näh bz Kn, au Gsk, Ef e Kn(tl)rstzs an Phl d Hd | 81.63.22↔ | Spondylodese von 7 - 8 Wirbeln, ventral, interkorporell |

| | | | |
|-----------|---|-----------|---|
| 81.63.23↔ | Spondylodese von 7 - 8 Wirbeln, dorsal, dynamisch | 84.66.00↔ | Rev o Ersetz von künstl Diskproth, zervikal, n.n.bez. |
| 81.63.99↔ | Spondylodese o Reop e Spondylodese von 48 Wirbeln, so | 84.66.10↔ | Ersetzen von künstlicher Diskusprothese, zervikal |
| 81.64.00↔ | Spndyls o Reop e Spndyls v 9 o mhr Wrbl, n.n.bz. | 84.66.20↔ | Revision von künstlicher Diskusprothese, zervikal |
| 81.64.10↔ | Spondylodese von 9 oder mehr Wirbeln, dorsal | 84.66.99↔ | Rev o Ersetz von künstl Diskproth, zervikal, sonstige |
| 81.64.11↔ | Spndyls v 9 o mhr Wrbl, drs v vnt kmb, intrkrpl | 84.67↔ | Revision oder Ers von künstlicher Diskusprothese, thorakal |
| 81.64.99↔ | Spondylodes o Reop e Spondylodes v 9 o mehr Wirb, so | 84.68.00↔ | Rev o Ersetz von künstl Diskproth, lumbosakr, n.n.bez. |
| 81.65.00↔ | Vertebroplastik, n.n.bez. | 84.68.10↔ | Ersetzen von künstlicher Diskusprothese, lumbosakral |
| 81.65.10↔ | Vertebroplastik, 1 Wirbelkörper | 84.68.20↔ | Revision von künstlicher Diskusprothese, lumbosakral |
| 81.65.11↔ | Vertebroplastik, 2 Wirbelkörper | 84.68.99↔ | Rev o Ersetz von künstl Diskproth, lumbosakr, sonstige |
| 81.65.12↔ | Vertebroplastik, 3 Wirbelkörper | 84.69.00↔ | Revision oder Ers von künstlicher Diskusprothese, n.n.bez. |
| 81.65.13↔ | Vertebroplastik, 4 und mehr Wirbelkörper | 84.69.10↔ | Ersetzen von künstlicher Diskusprothese |
| 81.65.99↔ | Vertebroplastik, sonstige | 84.69.20↔ | Revision von künstlicher Diskusprothese |
| 81.66.00↔ | Kyphoplastik, n.n.bez. | 84.69.99↔ | Revision o Ers von künstlicher Diskusprothese, sonst |
| 81.66.10↔ | Kyphoplastik, 1 Wirbelkörper | 92.39.00↔ | Sonstige stereotaktische Radiochirurgie, n.n.bez. |
| 81.66.11↔ | Kyphoplastik, 2 Wirbelkörper | 92.39.01↔ | And Hochvstrth, Stereot Bestr, frakt,zereb, n.n.bez. |
| 81.66.12↔ | Kyphoplastik, 3 Wirbelkörper | 92.39.11↔ | And Hchvstrth, Streot Bstr, frkt, Extrzr, n.n.bz. |
| 81.66.13↔ | Kyphoplastik, 4 und mehr Wirbelkörper | 92.39.20↔ | And Hchvstrth, Streot Bstr, frkt: zrb, intrmd Rdioth |
| 81.66.99↔ | Kyphoplastik, sonstige | 92.39.21↔ | And Hchvstrth, Streot Bstr, frkt: zrb, intrmd Bgnbstr (IMAT) |
| 84.59↔ | Einsetzen von sonstiger vertebralen Vorrichtung | 92.39.22↔ | And Hchvstrth, Streot Bstr, frkt: zrb, bldgst Enst |
| 84.60↔ | Einsetzen von Diskusprothese, nicht näher bezeichnet | 92.39.29↔ | And Hochvstrth, Stereot Bestr, frakt, zerebral, so |
| 84.61↔ | Einsetzen von partieller Diskusprothese, zervikal | 92.39.30↔ | And Hchvstrth, Streot Bstr, frkt: Extrzr, intrmd Rdioth |
| 84.62↔ | Einsetzen von totaler Diskusprothese, zervikal | 92.39.31↔ | And Hchvstrth, Streot Bstr, frkt: Extrzr, intrmd Bgnbstr (IMAT) |
| 84.63↔ | Einsetzen von Diskusprothese, thorakal | 92.39.32↔ | And Hchvstrth, Streot Bstr, frkt: Extrzr, bldgst Enst |
| 84.64↔ | Einsetzen von partieller Diskusprothese, lumbosakral | 92.39.39↔ | And Hochvstrth, Stereot Bestr, frakt, Extrazer, so |
| 84.65↔ | Einsetzen von totaler Diskusprothese, lumbosakral | | |

Prozedur R02-3

| | | | |
|-----------|--|-----------|--|
| 01.12.00↔ | Offene Biopsie an den Hirnhäuten, n.n.bez. | 01.25.20↔ | Sonstige Kraniekt, Rekraniektomie mit Einbr e Drain |
| 01.12.10↔ | Stereotaktische offene Biopsie an den Hirnhäuten | 01.25.21↔ | S Krniekt,Rkrekt z Entf v alpl Mt o Mdrtr a d Schädln o Epdrtr |
| 01.12.99↔ | Offene Biopsie an den Hirnhäuten, sonstige | 01.25.99↔ | Sonstige Kraniektomie, sonstige |
| 01.14.00↔ | Offene Biopsie am Gehirn, n.n.bez. | 01.39.00↔ | Sonstige Inzision am Gehirn, n.n.bez. |
| 01.14.10↔ | Stereotaktische offene Biopsie am Gehirn | 01.39.10↔ | Sonstige Inzision a Hirn zur Entl e intrazer Hämat |
| 01.14.99↔ | Offene Biopsie am Gehirn, sonstige | 01.39.11↔ | Sonstige Inzision a Hirn zur Entl e intrazer Abszesses |
| 01.15↔ | Biopsie am Schädel | 01.39.19↔ | So Inzis a Gehrin, Entl v So intrazerebraler Flüssigk |
| 01.21↔ | Inzision und Drainage an den kranialen Sinus | 01.39.20↔ | So Inzis a Hirn, Stereotaktische Entl e intrakr Hämat |
| 01.22↔ | Entf d Elektrod(n) e intrakraniellen Neurostimulators | 01.39.21↔ | So Inzis a Hirn, Stereot Entl e intrakr Abszesses |
| 01.24.00↔ | Sonstige Kraniotomie, n.n.bez. | 01.39.29↔ | So Inzs a Hrn, Streot Entl so intrkrmielr Flüssgk |
| 01.24.10↔ | Sonstige Kraniotomie mit Dekompression | 01.39.30↔ | Sonstige Inzision a Gehirn, Entf e intrazerebralen Fk |
| 01.24.11↔ | Sonst Kraniotomie zur Entleerung e epiduralen Hämatoms | 01.39.40↔ | Anl e ext Drain a Liqusys (z.B. ventr, zist, subd) |
| 01.24.12↔ | Sonstige Kraniotomie zur Entleerung eines epid Empyems | 01.39.41↔ | Anl e Reserv a Liqusys (z.B. ventr, zisternal, subd) |
| 01.24.13↔ | S Krniot,Entl v alpl Mt o Mdrtrg i d Schädln o Epdraum | 01.39.42↔ | Entf e Reserv a Liqusys (z.B. ventr, zisternal, subd) |
| 01.24.14↔ | S Krniot,Entf v alpl Mtrialdr Mdrtrg aus Schädln o Epdraum | 01.39.50↔ | Entfernung eines intrakraniellen Implantates |
| 01.24.15↔ | Sonstige Kraniot, Entf e Fk aus Schädln o Epidraum | 01.39.99↔ | Sonstige Inzision am Gehirn, sonstige |
| 01.24.16↔ | So Kraniot, So Drain epid Flüssigk o aus sonst Gründen | 01.41↔ | Operationen am Thalamus |
| 01.24.20↔ | Kraniotomie der Kalotte als Zugang, n.n.bez. | 01.42↔ | Operationen am Globus pallidum |
| 01.24.21↔ | Bohrlochrepanation der Kalotte als Zugang | 01.51.00↔ | Exz von Läsion oder Gewebe an d Hirnhäuten, n.n.bez. |
| 01.24.22↔ | Streotktsch gführt Schädldrffng übtr d Kltt als Zg | 01.51.10↔ | Exz v Tmr an d Hrn m Präprrtn v infiltriertm Nchr |
| 01.24.29↔ | Kraniotomie der Kalotte als Zugang, sonstige | 01.51.99↔ | Exzision von Läsion oder Gewebe an den Hirnhäuten, sonst |
| 01.24.30↔ | Zugang durch die Schädelbasis, n.n.bez. | 01.52.00↔ | Hemisphärektomie, n.n.bez. |
| 01.24.31↔ | Zugang durch die Schädelbasis, transoral | 01.52.10↔ | Hemisphärektomie, hirneigenes intrazerebrales Tumorgewebe |
| 01.24.32↔ | Zugang d d Schädelb, transr m Spal d weichen Gaumens | 01.52.11↔ | Hemisphärektomie, nicht hirneigenes intrazereb Tumorgewebe |
| 01.24.33↔ | Zg d d Schädelb, trnsr m Spl d weichn u hrtn Gaumns | 01.52.99↔ | Hemisphärektomie, sonstige |
| 01.24.34↔ | Zugang durch die Schädelbasis, transsphenoidal | 01.53.00↔ | Lobektomie am Gehirn, n.n.bez. |
| 01.24.35↔ | Zugang durch die Schädelbasis, transethmoidal | 01.53.10↔ | Lobektomie am Gehirn, hirneigenes intrazerebral Tumorgewebe |
| 01.24.36↔ | Zugang durch die Schädelbasis, transmastoidal | 01.53.11↔ | Lobekt a Hirn, Ni hirneigenes intrazerebrales Tumor |
| 01.24.37↔ | Zugang durch die Schädelbasis, translabyrinthär | 01.53.99↔ | Lobektomie am Gehirn, sonstige |
| 01.24.38↔ | Zugang durch die Schädelbasis, transpyramidal | 01.59.00↔ | Sonstige Exz o Destr von Läs o Gew a Hirn, n.n.bez. |
| 01.24.39↔ | Zugang durch die Schädelbasis, sonstige | 01.59.10↔ | Sonstige Exz von hirneig intrazer Tumor a Hirn |
| 01.24.3a↔ | Zugang durch die Schädelbasis, transkondylär | 01.59.11↔ | Sonstige Exz von Ni hirneig intrazer Tumor a Hirn |
| 01.24.3b↔ | Zugang durch die Schädelbasis, transorbital | 01.59.12↔ | So Exz von Läs o Gew a Hirn, Debr e Kontusion a Hirn |
| 01.24.3c↔ | Zugang durch die Schädelbasis, mit Le-Fort-I-Osteotomie | 01.59.19↔ | Sonst Exzision von Läsion oder Gewebe am Gehirn, sonst |
| 01.24.99↔ | Sonstige Kraniotomie, sonstige | 01.59.20↔ | Sonstige Destr von hirneig intrazer Tumor a Hirn |
| 01.25.00↔ | Sonstige Kraniektomie, n.n.bez. | 01.59.21↔ | Sonstige Destr von Ni hirneig intrazer Tumor a Hirn |
| 01.25.10↔ | Sonstige Kraniektomie mit Dekompression | 01.59.29↔ | Sonst Destraktion von Läsion o Gewebe am Gehirn, sonst |
| 01.25.11↔ | Sonst Kraniektomie zur Entleerung e epiduralen Hämatoms | 01.59.99↔ | Sonstige Exz o Destr von Läs o Gew a Hirn, sonstige |
| 01.25.12↔ | Sonst Kraniektomie zur Entleerung e epiduralen Empyems | 01.6x.00↔ | Exzision u Destraktion einer Läsion am Schädel, n.n.bez. |
| 01.25.13↔ | So Kraniekt zur Entf e Fk aus Schädln o Epidraum | 01.6x.10↔ | Exzision und Destraktion von Tumorgewebe an Schädelbasis |
| 01.25.14↔ | S Krniekt m Entl v alpl Mt o Mdrtrg i D Schädln o Epdraum | 01.6x.11↔ | Exzision und Destraktion von Tumorgewebe an d Kalotte |
| 01.25.19↔ | So Kraniekt z Drain epid Flüssigk o aus sonst Gründen | 01.6x.20↔ | Exz und Destr vom sonst erkrankten Gew an d Schädelb |

| | | | |
|-----------|---|-----------|---|
| 01.6x.21↔ | Exz und Destr von sonst erkrankten Gew an d Kalotte | 02.35↔ | Ventrikelschunt zum Harnwegssystem |
| 01.6x.22↔ | Exz u Dstr v snst erkrktn Gw an d Klitt m HrnH | 02.39↔ | Sonst Operationen zum Einrichten einer Ventrikeldrainage |
| 01.6x.99↔ | Exzision und Destr einer Läsion a Schädel, sonstige | 02.41.00↔ | Spülung und Exploration eines Ventrikelschunts, n.n.bez. |
| 02.01↔ | Eröffnen einer Schädelnaht | 02.41.10↔ | Spülung u Exploration eines Ventrikelschunts, zentraler Teil |
| 02.02↔ | Elevation von Frakturfragmenten vom Schädel | 02.41.20↔ | Spülung u Exploration eines Ventrikelschunts, peripherer Teil |
| 02.03↔ | Bildung eines Schädelknochenlappens | 02.41.99↔ | Spülung und Exploration eines Ventrikelschunts, sonstige |
| 02.05.00↔ | Einsetzen einer Schädelknochenplatte, n.n.bez. | 02.42.00↔ | Ersetzen eines Ventrikelschunts, n.n.bez. |
| 02.05.10↔ | Eins CADImp an Hrnsch oh Bt d Gsschäd,Enf Df | 02.42.10↔ | Ersetzen eines Ventrikelschunts, zentraler Teil |
| 02.05.11↔ | Eins CADImp an Hrnsch oh Bt d Gsschäd,grßr o kmpf Df | 02.42.20↔ | Ersetzen eines Ventrikelschunts, peripherer Teil |
| 02.05.20↔ | Eins CADImp an Hrnsch m Bt v Orb,Tmpreg o fr Sn(bs 2 Rg) | 02.42.99↔ | Ersetzen eines Ventrikelschunts, sonstige |
| 02.05.30↔ | Eins CADImp an Hrnsch m Bt mit Rg d Gsschäd(b3Rg) | 02.43↔ | Entfernen eines Ventrikelschunts |
| 02.05.99↔ | Einsetzen einer Schädelknochenplatte, sonstige | 02.91↔ | Lösung von kortikalen Adhäsionen |
| 02.06.00↔ | Sonstige Osteoplastik am Schädel, n.n.bez. | 02.92↔ | Plastische Rekonstruktion am Gehirn |
| 02.06.10↔ | Frontoorbitale Kranioplastik zur Verlagerung | 02.93.00↔ | Implnt o Erstz d Elktrod(n) e intrkr Neurstm, n.n.bz. |
| 02.06.20↔ | Rk d Hrnsch oh Bt d Gsschäd, m einf Implnt (Knmnt) | 02.93.10↔ | Implant o Ersetz v temp Mikroel z monolok Abl u Stimul |
| 02.06.30↔ | Reko v Hirn u Gesschäd, m einf Implant (Knezement) o Tx | 02.93.11↔ | Implnt o Erstz v tmp Mikroel z mltk Abl u Stml |
| 02.06.99↔ | Sonst Osteoplastik am Schädel (Kranioplastik), sonst | 02.93.20↔ | Implnt o Erstz v prmn Mikroel z mnk Abl u Stml |
| 02.07↔ | Entfernen einer Schädelknochenplatte | 02.93.21↔ | Implnt o Erstz v prmn Mikroel z mltk Abl u Stml |
| 02.11↔ | Einfache Naht an der Dura mater des Gehirns | 02.93.99↔ | Implant o Ersetz d Elektrode(n) e intrkr Neurostim, So |
| 02.12.00↔ | Sonstige Rekonstruktion an den Hirnhäuten, n.n.bez. | 07.61↔ | Partielle Exzision der Hypophyse, transfrontaler Zugang |
| 02.12.10↔ | Sonst Rekonstruktion an den Hirnhäuten ohne Kranioplastik | 07.62↔ | Partielle Exz an der Hypophyse, transsphenoidaler Zugang |
| 02.12.20↔ | Sonst Rekonstruktion an den Hirnhäuten mit Kranioplastik | 07.63↔ | Partielle Exz an d Hypophyse, nicht näher bez Zugang |
| 02.12.21↔ | Sonst Duraplastik mit Kranioplastik an der Konvexität | 07.64↔ | Totale Exzision der Hypophyse, transfrontaler Zugang |
| 02.12.22↔ | So Durapl m Kranioplastik a kraniozervikalen Übergang | 07.65↔ | Totale Exzision der Hypophyse, transsphenoidaler Zugang |
| 02.12.99↔ | Sonstige Rekonstruktion an den Hirnhäuten, sonstige | 07.68↔ | Totale Exzision der Hypophyse, and näher bez Zugang |
| 02.13↔ | Ligatur eines Gefässes der Hirnhäute | 07.69↔ | Totale Exzision der Hypophyse, nicht näher bez Zugang |
| 02.14↔ | Exzision am Plexus chorioideus | 38.01↔ | Inzision von intrakraniellen Gefässen |
| 02.2↔ | Ventrikulostomie | 38.31↔ | Resektion von intrakraniellen Gefässen mit Anastomose |
| 02.31↔ | Ventrikelschunt zu Strukturen in Kopf und Hals | 38.51↔ | Ligatur und Stripping von intrakraniellen Varizen |
| 02.32↔ | Ventrikelschunt zum Kreislaufsystem | 38.61↔ | Sonstige Exzision von intrakraniellen Gefässen |
| 02.33↔ | Ventrikelschunt zur Thoraxhöhle | 38.81↔ | Sonstr chirurgischer Verschluss von intrakraniellen Gefässen |
| 02.34↔ | Ventrikelschunt zu Bauchhöhle und Bauchorganen | | |

Prozedur R02-4

| | | | |
|-----------|--|-----------|---|
| 92.21.00↔ | Oberflächenstrahlentherapie: n.n.bez. | 92.25.09↔ | Teleradiotherapie mit Elektronen, Linearbeschleuniger, sonst |
| 92.21.01↔ | Oberflächenstrahlentherapie: Bis zu 2 Bestrahlungsfeldern | 92.25.11↔ | Teleradiotherapie m Elekt, Linbesch, m bildgst Einst |
| 92.21.02↔ | Oberflächenstrahlentherapie: Mehr als 2 Bestrahlungsfelder | 92.25.12↔ | Tlrdth m Elkt, Lnbsch, bs z 2 Bstrf, m bldgst Enst |
| 92.22.00↔ | Orthovstrth: n.n.bez. Orthovstrth: n.n.bez. | 92.25.13↔ | Tlrdth m Elkt, Lnbsch, mhr als 2 Bstrf, m bldgst Enst |
| 92.22.01↔ | Orthovoltstrahlentherapie: Bis zu 2 Bestrahlungsfeldern | 92.25.14↔ | Tlrdth m Elkt, Lnbsch, 3Dgpl Bstr, m bldgst Enst |
| 92.22.02↔ | Orthovoltstrahlentherapie: Mehr als 2 Bestrahlungsfelder | 92.25.15↔ | Tlrdth m Elkt, Lnbsch, intmd Rdioth, m bldgst Enst |
| 92.22.11↔ | Intraoperative Röntgenstrahlentherapie, bis 300 kV | 92.25.21↔ | Tlrdth m Elkt, Lnbsch, bs z 2 Bstrf, oh bldgst Enst |
| 92.22.12↔ | Intraoperative Röntgenstrahlentherapie, 300 kV - < 1 MV | 92.25.22↔ | Tlrdth m Elkt, Lnbsch, mhr als 2 Bstrf, oh bldgst Enst |
| 92.22.19↔ | Intraoperative Röntgenstrahlentherapie, sonstige | 92.25.23↔ | Tlrdth m Elkt, Lnbsch, 3Dgpl Bstr, oh bldgst Enst |
| 92.23.00↔ | Hochvoltstrahlentherapie, n.n.bez. | 92.25.24↔ | Tlrdth m Elkt, Lnbsch, intmd Rdioth, oh bldgst Enst |
| 92.23.01↔ | Telekobaltgerät bis zu 2 Bestrahlungsfelder | 92.26.00↔ | Teleradiotherapie mit anderen Partikelstrahlen, n.n.bez. |
| 92.23.02↔ | Telekobaltgerät 3 bis 4 Bestrahlungsfelder | 92.26.10↔ | Protonentherapie, bis zu 2 Bestrf, oh bildgst Einst |
| 92.23.03↔ | Telekobaltgerät mehr als 4 Bestrf oder 3Dgepl Bestr | 92.26.11↔ | Protonentherapie, bis zu 2 Bestrf, mit bildgst Einst |
| 92.23.08↔ | Hochvoltstrahlentherapie: andere Isotope | 92.26.20↔ | Prtnnthrpie, mhr als 2 Bstrf, oh bldgst Enst |
| 92.23.09↔ | Telekobaltgerät, Sonstige | 92.26.21↔ | Prtnnthrpie, mhr als 2 Bstrf, m bldgst Enst |
| 92.24.00↔ | Teleradioth mit Photonen, Linearbeschleuniger, n.n.bez. | 92.26.99↔ | Teleradiotherapie mit anderen Partikelstrahlen, sonst |
| 92.24.01↔ | Teleradth m Phot, Linbesch, Großfeldbestrahlung | 92.27.00↔ | Imp/Eins radak Elm (Brchyth m umschl Rdion), Körprb, S o nnbz |
| 92.24.02↔ | Teleradth m Phot, Linbesch, Halbkörperbestrahlung | 92.27.10↔ | Imp/Eins radak Elm (Brchyth m umschl Rdion), v Geschl, nnbz |
| 92.24.03↔ | Teleradth m Phot, Linbesch, Ganzkörperbestrahlung | 92.27.11↔ | Imp o Eins rdioakt Elm (Brchyth m umschl Rdion), intraut |
| 92.24.04↔ | Teleradiotherapie m Phot, Linbesch, Intraop Strahlth | 92.27.12↔ | Imp o Eins rdioakt Elm (Brchyth m umschl Rdion), intrvg |
| 92.24.09↔ | Teleradiotherapie mit Photonen, Linearbeschleuniger, sonst | 92.27.13↔ | Imp/Eins radak Elm (Brchyth m umschl Rdion), intu u intv kmb |
| 92.24.11↔ | Tlrdth m Pht, Lnbsch, bs z 2 Bstrf: M bldgst Enst | 92.27.21↔ | Imp o Eins rdioakt Elm (Brchyth m umschl Rdion), Körprb |
| 92.24.12↔ | Tlrdth m Pht, Lnbsch, mhr als 2 Bstrf: M bldgst Enst | 92.27.22↔ | Imp/Eins radak Elm (Brchyth m umschl Rdion), intrkvtr |
| 92.24.13↔ | Tlrdth m Pht, Lnbsch, 3Dgpl Bstr: M bldgst Enst | 92.27.23↔ | Imp/Eins radak Elm (Brchyth m umschl Rdion), intrlml |
| 92.24.14↔ | Tlrdth m Pht, Lnbsch, intmd Rdioth: M bldgst Enst | 92.27.30↔ | Imp o Eins rdioakt Elm (Brchyth m umschl Rdion), Gf nnbz |
| 92.24.21↔ | Tlrdth m Pht, Lnbsch, bs z 2 Bstrf: Oh bldgst Enst | 92.27.31↔ | Imp/Eins radak Elm (Brchyth m umschl Rdion), Kmrgrfäss |
| 92.24.22↔ | Tlrdth m Pht, Lnbsch, mhr als 2 Bstrf: Oh bldgst Enst | 92.27.39↔ | Imp o Eins rdioakt Elm (Brchyth m umschl Rdion), so Gf |
| 92.24.23↔ | Tlrdth m Pht, Lnbsch, 3Dgpl Bstr: Oh bldgst Enst | 92.27.40↔ | Impl o Eins rdakti Elem(Brachyth m Radionklid), intraop |
| 92.24.24↔ | Tlrdth m Pht, Lnbsch, intmd Rdioth: Oh bldgst Enst | 92.27.70↔ | Radioaktive Moulagen, n.n.bez. |
| 92.24.30↔ | Tlrdth m Pht: hchkmplx Rdioth m spezisierrt Assttng | 92.27.71↔ | Rdioakt Moulgn: Knstr u Appl v obrfl rdioaktvn Moulgn |
| 92.25.00↔ | Teleradioth mit Elektronen, Linearbeschleuniger, n.n.bez. | 92.27.72↔ | Rdioakt Moulgn: Knstr u Appl v N auf d Körprb vrw Appl |
| 92.25.01↔ | Teleradth m Elekt, Linbesch, Großfeldbestrahlung | 92.27.73↔ | Radioakt Moulagen: Konstr u Appl v Augenapplikatoren |
| 92.25.02↔ | Teleradth m Elekt, Linbesch, Halbkörperbestrahlung | 92.27.79↔ | Radioaktive Moulagen, sonstige |
| 92.25.03↔ | Teleradth m Elekt, Linbesch, Ganzkörperbestrahlung | 92.28.00↔ | Injektion oder Instillation von Radioisotopen, n.n.bez. |
| 92.25.04↔ | Teleradiotherapie m Elekt, Linbesch, Intraop Strahlth | 92.28.01↔ | Instillation von offenen Radionukliden in Gelenke |

| | | | |
|-----------|--|-----------|---|
| 92.28.02↔ | Rdiojdh bs 1,2 GBq I131: Oh Gb v rkmb Thyreotr (rhTSH) | 92.29.65↔ | Knstr/Anp v Fx u Bhdhlf b Strhlth, indiv Blöck o MLC |
| 92.28.03↔ | Rdiojdh bs 1,2 GBq I131: M Gb v rkmb Thyreotr (rhTSH) | 92.29.69↔ | Konstr und Anp von Fix und Bhdhlf b Strahlth, so |
| 92.28.04↔ | Rdiojdh üb 1,2 bs u 5 GBq I131: Oh Gb rkmb Thyreotr (rhTSH) | 92.29.70↔ | Bestrsim für externe Bestr und Brachyth, n.n.bez. |
| 92.28.05↔ | Rdiojdh üb 1,2 bs u 5 GBq I131: M Gb rkmb Thyreotr (rhTSH) | 92.29.71↔ | Bstrsm f ext Bstr u Brchyth: CTgst Sm f d ext Bstr |
| 92.28.06↔ | Rdiojdh m 5 u mhr GBq I131: Oh Gb rkmb Thyreotr (rhTSH) | 92.29.72↔ | Bstrsm f ext Bstr u Brchyth, CTgst Sm f d Brchyth |
| 92.28.07↔ | Rdiojdh m 5 u mhr GBq I131: M Gb rkmb Thyreotr (rhTSH) | 92.29.73↔ | Bstrsm f ext Bstr u Brchyth, Fldfstl m Sm, oh 3DPln |
| 92.28.11↔ | Therapie mit offenen Radionukliden bei Knochenmetastasen | 92.29.74↔ | Bstrsm f ext Bstr u Brchyth, Fldfstl m Sm, m 3DPln |
| 92.28.12↔ | Intrvnös plliatv Schmrzth m off Rdion b Knchnmtstsn | 92.29.79↔ | Bestrsim für externe Bestr und Brachyth, Sonstige |
| 92.28.13↔ | Radiorezeptortherapie m DOTA-konjug Somatostatin-Analoga | 92.29.80↔ | Bestrpl für perkutane Bestr und Brachyth, n.n.bez. |
| 92.28.20↔ | Radioimmuntherapie mit 90Y-Ibritumomab-Tiuxetan, parenteral | 92.29.81↔ | Bstrpl f Prkt Bstr u Brchyth, Bstrpl f d intmd Rdioth |
| 92.28.21↔ | Gabe von Jod-131-MIBG (Metajodbenzylguanidin) parenteral | 92.29.82↔ | Bstrpl f Prkt Bstr u Brchyth, Bstrpl m Fsion v CT u MRTBldrn |
| 92.28.31↔ | Sel Intravask Radiochemoembolisation m I131Lipiodol | 92.29.83↔ | Bstrpl f Prkt Bstr u Brchyth, Bstrpl f d Brchyth, Mtt |
| 92.28.32↔ | SIRT d Emb v Yttrium90mrkiertn Mkrsphäm | 92.29.84↔ | Bstrpl f Prkt Bstr u Brchyth, Bstrpl f d Brchyth, kmpl |
| 92.28.33↔ | Endovaskuläre Brachytherapie mit Rhenium-188 | 92.29.85↔ | Bstrpl f Prkt Bstr u Brchyth, Bstrpl oh indiv Dsspl |
| 92.29.00↔ | Brachytherapie mit umschlossenen Radionukliden, n.n. bez. | 92.29.86↔ | Bstrpl f Prkt Bstr u Brchyth, Bstrpl f Prkt Bstr, m ind Dsspl |
| 92.29.09↔ | Brachytherapie mit umschlossenen Radionukliden, sonst | 92.29.87↔ | Bstrpl f Prkt Bstr u Brchyth, Bstrpl m Fsion v CT u PETBldrn |
| 92.29.11↔ | Intrst Brchyth m Implnt v entfb Str i e Ebn, nied Dssl | 92.29.88↔ | Bstrpl f Prkt Bstr u Brchyth, Bstrpl m Fsion v CT, MRT u PETBldrn |
| 92.29.12↔ | Intrst Brchyth m Impl entfb Str i e Eb, gp Dssl (Plsd ds rt) | 92.29.89↔ | Bestrpl für perkutane Bestr und Brachyth, sonstige |
| 92.29.13↔ | Intrst Brchyth m Implnt v entfb Str i e Ebn, hh Dssl | 92.30.00↔ | Stereotaktische Bestrahlung, einzeitig, n.n.bez. |
| 92.29.19↔ | Interst Brachyth m Implant von entfb Str i e Ebene, so | 92.30.01↔ | Stereotaktische Bestrahlung, einzeitig: Zerebral, n.n.bez. |
| 92.29.21↔ | Intrst Brchyth m Vmpl v entfb Str i mhr Ebnn, nied Dssl | 92.30.02↔ | Stereotaktische Bestrahlung, einzeitig: Extrazerebral, n.n.bez. |
| 92.29.22↔ | Intrst Brchyth m Vmpl entfb Str i mhr Eb, gp Dssl (Plsd ds rt) | 92.30.20↔ | Stereot Bestr, einzeit: Zerebral, intmod Radioth |
| 92.29.23↔ | Intrst Brchyth m Vmpl v entfb Str i mhr Ebnn, hh Dssl | 92.30.21↔ | Streot Bstr, einzeit: Zrb, intmd Bgnbstr (IMAT) |
| 92.29.24↔ | Brchyth m Impl v entf Strhl i mehr Ebn, hohe Lstg,intop | 92.30.22↔ | Stereot Bestr, einzeit: Zerebral, bildgest Einst |
| 92.29.29↔ | Intrst Brchyth m Vmpl v entfb Str i mhr Ebnn, so | 92.30.30↔ | Stereot Bestr, einzeit: Extrazer, intmod Radioth |
| 92.29.31↔ | Intrst Brchyth m Implnt v prmn Str, bs z 10 Quelln | 92.30.31↔ | Streot Bstr, einzeit: Extrzr, intmd Bgnbstr (IMAT) |
| 92.29.32↔ | Intrst Brchyth m Implnt v prmn Str, v 10 bs 15 Quelln | 92.30.32↔ | Stereot Bestr, einzeit: Extrazer, bildgest Einst |
| 92.29.33↔ | Intrst Brchyth m Implnt v prmn Str, v 16 bs 20 Quelln | 92.30.99↔ | Stereotaktische Bestrahlung, einzeitig, sonstige |
| 92.29.34↔ | Intrst Brchyth m Implnt v prmn Str, v 21 bs 25 Quelln | 92.31.00↔ | Radiochirurgie mit Photonen n.n. bez., zerebral |
| 92.29.35↔ | Intrst Brchyth m Implnt v prmn Str, v 26 bs bs 30 Quelln | 92.31.10↔ | Radiochirurgie mit Photonen n.n. bez., extrazerebral |
| 92.29.36↔ | Intrst Brchyth m Implnt v prmn Str, v 31 bs bs 35 Quelln | 92.32.00↔ | Mehrquellige Photon-Radiochirurgie, n.n.bez. |
| 92.29.37↔ | Intrst Brchyth m Implnt v prmn Str, v 36 bs bs 40 Quelln | 92.32.01↔ | Mehrquellige Photon-Radiochirurgie: Gamma-knife |
| 92.29.38↔ | Intrst Brchyth m Implnt v prmn Str, v 41 bs bs 45 Quelln | 92.33.00↔ | Teilchen-Radiochirurgie, n.n.bez. |
| 92.29.39↔ | Intrst Brchyth m Implnt v prmn Str, v 46 bs bs 50 Quelln | 92.33.01↔ | And Hochvstrth: Stereot Bestr, einzeit, zerebral |
| 92.29.3a↔ | Intrst Brchyth m Implnt v prmn Str, v 51 bs bs 55 Quelln | 92.33.11↔ | And Hochvstrth: Stereot Bestr, einzeit, Extrazer |
| 92.29.3b↔ | Intrst Brchyth m Implnt v prmn Str, v 56 bs bs 60 Quelln | 92.39.01↔ | And Hochvstrth, Stereot Bestr, frakt,zereb, n.n.bez. |
| 92.29.3c↔ | Intrst Brchyth m Implnt v prmn Str, v 61 bs bs 65 Quelln | 92.39.11↔ | And Hchvstrth, Streot Bstr, frkt, Extrzr, n.n.bz. |
| 92.29.3d↔ | Intrst Brchyth m Implnt v prmn Str, v 66 bs bs 70 Quelln | 92.39.20↔ | And Hchvstrth, Streot Bstr, frkt: zrb, intmd Rdioth |
| 92.29.3e↔ | Intrst Brchyth m Implnt v prmn Str, mhr als 70 Quelln | 92.39.21↔ | And Hchvstrth, Streot Bstr, frkt: zrb, intmd Bgnbstr (IMAT) |
| 92.29.40↔ | Brachytherapie mit Oberflächenapplikatoren, n.n.bez. | 92.39.22↔ | And Hchvstrth, Streot Bstr, frkt: zrb, bldgst Ernst |
| 92.29.49↔ | Brachytherapie mit Oberflächenapplikatoren, sonstige | 92.39.29↔ | And Hochvstrth, Stereot Bestr, frakt, zerebral, so |
| 92.29.51↔ | Entf von umschl Radion o inaktiven Appl unt Anästhesie | 92.39.30↔ | And Hchvstrth, Streot Bstr, frkt: Extrzr, intmd Rdioth |
| 92.29.60↔ | Knstr u Anp v Fx u Bhdhlf b Strhlth, Fxvrr, n.n.bz. | 92.39.31↔ | And Hchvstrth, Streot Bstr, frkt: Extrzr, intmd Bgnbstr (IMAT) |
| 92.29.61↔ | Knstr u Anp v Fx u Bhdhlf b Strhlth, Fxvrr, einf | 92.39.32↔ | And Hchvstrth, Streot Bstr, frkt: Extrzr, bldgst Ernst |
| 92.29.62↔ | Knstr/Anp v Fx u Bhdhlf b Strhlth, Fxvrr, mitl Schwierigkgrd | 92.39.39↔ | And Hochvstrth, Stereot Bestr, frakt, Extrazer, so |
| 92.29.63↔ | Knstr u Anp v Fx u Bhdhlf b Strhlth, Fxvrr, kmpl | 92.41↔ | Intraoperative Strahlentherapie mit Elektronen |
| 92.29.64↔ | Konstr u Anp von Fix u Bhdhlf b Strahlth, Bhdhlf | | |

Prozedur R02-5

| | | | |
|-----------|--|-----------|---|
| 07.16.00↔ | Biopsie am Thymus, n.n.bez. | 12.29.10↔ | Biopsie des Corpus ciliare |
| 07.16.10↔ | Geschlossene [perkutane] [Nadel-] Biopsie am Thymus | 12.29.20↔ | Biopsie der Sklera |
| 07.16.11↔ | Offene Biopsie am Thymus | 12.29.30↔ | Biopsie der Augenlinse |
| 07.16.99↔ | Biopsie am Thymus, sonstige | 12.29.99↔ | S diagn Mssnhm an Irs, Crp cliar, Sklr u vrd Agkm, so |
| 08.11.00↔ | Biopsie am Augenlid, n.n.bez. | 13.90↔ | Operation an der Linse, n.a.klass. |
| 08.11.10↔ | Geschlossene (Nadel-) Biopsie am Augenlid | 13.91↔ | Einsetzen von intraokulärer teleskopischer Prothese |
| 08.11.20↔ | Offene Biopsie am Augenlid | 13.92↔ | Kapsulotomie an der Linse |
| 08.11.99↔ | Biopsie am Augenlid, sonstige | 13.93↔ | Verschluss eines Defektes an der Linse mit Gewebekleber |
| 09.11↔ | Biopsie der Tränenrüse | 13.99↔ | Sonstige Operationen an der Linse, sonstige |
| 09.12↔ | Biopsie des Tränensacks | 14.19↔ | S diagn Mssnhm an Rt, Chrioida, Glskörp u hnt Agkm |
| 10.21.00↔ | Biopsie der Konjunktiva, n.n.bez. | 15.01↔ | Biopsie an äusserem Augenmuskel oder Sehne |
| 10.21.10↔ | Geschlossene (Nadel-) Biopsie der Konjunktiva | 16.23↔ | Biopsie an Orbita und Augapfel |
| 10.21.20↔ | Offene Biopsie der Konjunktiva | 18.01↔ | Perforation des Ohrläppchens |
| 10.21.99↔ | Biopsie der Konjunktiva, sonstige | 18.02↔ | Inzision am äusseren Gehörgang |
| 11.22.00↔ | Biopsie der Kornea, n.n.bez. | 18.09↔ | Sonstige Inzision am äusseren Ohr |
| 11.22.10↔ | Geschlossene (Nadel-) Biopsie der Kornea | 20.32.00↔ | Biopsie an Mittel- und Innenohr, n.n.bez. |
| 11.22.20↔ | Offene Biopsie der Kornea | 20.32.01↔ | Biopsie am Mittelohr |
| 11.22.99↔ | Biopsie der Kornea, sonstige | 20.32.02↔ | Biopsie am Innenohr |
| 12.22↔ | Biopsie der Iris | 20.32.99↔ | Biopsie an Mittel- und Innenohr, sonstige |
| 12.29.00↔ | S diagn Mssnhm an Irs,Crp cliar,Sklr u vrd Agkm,nnbz | 24.11.00↔ | Biopsie am Zahnfleisch, n.n.bez. |

| | | | |
|-----------|---|-----------|--|
| 24.11.10↔ | Geschlossene (Nadel-) Biopsie am Zahnfleisch | 77.41.10↔ | Knchbiops v Skp, Klv, Rp u Strn, Prkt (Nd) Biops |
| 24.11.20↔ | Offene Biopsie (mit Inzision) am Zahnfleisch | 77.41.20↔ | Knochbiops von Skap, Klav, Rip u Stern, Off Knochbiops |
| 24.11.99↔ | Biopsie am Zahnfleisch, sonstige | 77.41.99↔ | Knochbiops von Skap, Klav, Rip und Sternum, sonstige |
| 24.12.00↔ | Biopsie an einer Zahnalveole, n.n.bez. | 77.42.00↔ | Knochenbiopsie am Humerus, n.n.bez. |
| 24.12.10↔ | Geschlossene (Nadel-) Biopsie an einer Zahnalveole | 77.42.10↔ | Knochenbiopsie am Humerus, Perkutane (Nadel-) Biopsie |
| 24.12.20↔ | Offene Biopsie (mit Inzision) an einer Zahnalveole | 77.42.20↔ | Knochenbiopsie am Humerus, Offene Knochenbiopsie |
| 24.12.99↔ | Biopsie an einer Zahnalveole, sonstige | 77.42.99↔ | Knochenbiopsie am Humerus, sonstige |
| 25.02↔ | Offene Biopsie an der Zunge | 77.43.00↔ | Knochenbiopsie an Radius und Ulna, n.n.bez. |
| 26.12↔ | Offene Biopsie an Speicheldrüse oder -gang | 77.43.10↔ | Knbiopsie an Radius und Ulna, Perkutane (Nadel-) Biopsie |
| 27.21.00↔ | Biopsie am knöchernen Gaumen, n.n.bez. | 77.43.20↔ | Knochenbiopsie an Radius und Ulna, Offene Knochenbiopsie |
| 27.21.10↔ | Geschlossene (Nadel-) Biopsie am knöchernen Gaumen | 77.43.99↔ | Knochenbiopsie an Radius und Ulna, sonstige |
| 27.21.20↔ | Offene Biopsie (mit Inzision) am knöchernen Gaumen | 77.44.00↔ | Knochenbiopsie an Karpalia und Metakarpalia, n.n.bez. |
| 27.21.99↔ | Biopsie am knöchernen Gaumen, sonstige | 77.44.10↔ | Knochbiops an Karpal und Metakarp, Perkut (Nad) Biops |
| 27.22.00↔ | Biopsie an Uvula und weichem Gaumen, n.n.bez. | 77.44.20↔ | Knochbiops an Karpal und Metakarp, Offene Knochbiops |
| 27.22.10↔ | Geschlossene (Nadel-) Biopsie an Uvula und weichem Gaumen | 77.44.99↔ | Knochenbiopsie an Karpalia und Metakarpalia, sonstige |
| 27.22.20↔ | Offene Biopsie (mit Inzision) an Uvula und weichem Gaumen | 77.45.00↔ | Knochenbiopsie am Femur, n.n.bez. |
| 27.22.99↔ | Biopsie an Uvula und weichem Gaumen, sonstige | 77.45.10↔ | Knochenbiopsie am Femur, Perkutane (Nadel-) Biopsie |
| 27.23.00↔ | Biopsie an der Lippe, n.n.bez. | 77.45.20↔ | Knochenbiopsie am Femur, Offene Knochenbiopsie |
| 27.23.10↔ | Geschlossene (Nadel-) Biopsie an der Lippe | 77.45.99↔ | Knochenbiopsie am Femur, sonstige |
| 27.23.20↔ | Offene Biopsie (mit Inzision) an der Lippe | 77.46.00↔ | Knochenbiopsie an der Patella, n.n.bez. |
| 27.23.99↔ | Biopsie an der Lippe, sonstige | 77.46.10↔ | Knochenbiopsie an der Patella, Perkutane (Nadel-) Biopsie |
| 27.24.00↔ | Biops in d Mundhöhle, an nicht bez Struktur, n.n.bez. | 77.46.20↔ | Knochenbiopsie an der Patella, Offene Knochenbiopsie |
| 27.24.10↔ | Gschl(Nd)Biops an Wngnschlh,Mndb u snst Strkt i d Mndhö | 77.46.99↔ | Knochenbiopsie an der Patella, sonstige |
| 27.24.20↔ | Off Biops(m Inzs) Wngnschlh,Mndb u snst Strkt i d Mndhö | 77.47.00↔ | Knochenbiopsie an Tibia und Fibula, n.n.bez. |
| 27.24.99↔ | Biops in d Mundhöhle, an nicht bez Struktur, sonstige | 77.47.10↔ | Knochenbiopsie an Tibia u Fibula, Perkutane (Nadel-) Biopsie |
| 29.12.00↔ | Biopsie am Pharynx, n.n.bez. | 77.47.20↔ | Knochenbiopsie an Tibia und Fibula, Offene Knochenbiopsie |
| 29.12.10↔ | Geschlossene (Nadel-) Biopsie am Pharynx | 77.47.99↔ | Knochenbiopsie an Tibia und Fibula, sonstige |
| 29.12.20↔ | Offene Biopsie am Hypopharynx | 77.48.00↔ | Knochenbiopsie an Tarsalia und Metatarsalia, n.n.bez. |
| 29.12.30↔ | Offene Biopsie am Nasopharynx | 77.48.10↔ | Knochbiops an Tarsal und Metatars, Perkut (Nad) Biops |
| 29.12.99↔ | Biopsie am Pharynx, sonstige | 77.48.20↔ | Knochbiops an Tarsalia und Metatars, Offene Knochbiops |
| 31.45↔ | Offene Biopsie an Larynx oder Trachea | 77.48.99↔ | Knochenbiopsie an Tarsalia und Metatarsalia, sonstige |
| 34.27.00↔ | Biopsie am Zwerchfell, n.n.bez. | 77.49.00↔ | Knochbiops an and näher bez Kn, auss Gschk, n.n.bez. |
| 34.27.10↔ | Geschlossene (Nadel-) Biopsie am Zwerchfell | 77.49.20↔ | Knbp a and näh bz Kn, au Gk, Knbp an d Ws Prk (Nd) Bp |
| 34.27.20↔ | Offene Biopsie am Zwerchfell | 77.49.21↔ | Knbp an and näh bz Kn, au Gschk, Knbp an d Ws, Off Knbp |
| 34.27.99↔ | Biopsie am Zwerchfell, sonstige | 77.49.40↔ | Knbp a and näh bz Kn, au Gk, Knbp an Pl d Fs Prk (Nd) Bp |
| 38.21↔ | Biopsie eines Blutgefäßes | 77.49.41↔ | Knbp a and näh bz Kn, au Gk, Knbp an Phl d Fs, Off Knbp |
| 40.11.00↔ | Biopsie an einer lymphatischen Struktur, n.n.bez. | 77.49.90↔ | Knchbiops an and näh bz Kn, auss Gschk, Prkt (Nd) Biops |
| 40.11.10↔ | Off(Inzs)Biops mdiast,praaoftn,iliakln o plvnn Lymphkn | 77.49.91↔ | Knchbiops an and näh bz Kn, auss Gschk, Off Knchbiops |
| 40.11.11↔ | Off(Inzs)Biops zrv,sprklvklärm,axllärm o inguinln Lymphkn | 77.49.99↔ | Knochbiops an and näher bez Kn, auss Gschk, sonstige |
| 40.11.20↔ | Geschlossene [perkutane] [Nadel-] Biopsie von Lymphknoten | 80.30↔ | Gelenksbiopsie, ohne Angabe der Lokalisation |
| 40.11.99↔ | Biopsie an einer lymphatischen Struktur, sonstige | 80.31.00↔ | Gelenksbiopsie an der Schulter, n.n.bez. |
| 40.19.00↔ | Sonstige diagn Massnahm an lymphat Strukturen, n.n.bez | 80.31.10↔ | Perkutane (Nadel-) Biopsie an der Schulter |
| 40.19.99↔ | So diagn Massnahm an lymphat Strukturen, so | 80.31.20↔ | Arthroskopische Gelenkbiopsie an der Schulter |
| 40.21.00↔ | Exzision eines tiefen zervikalen Lymphknotens, n.n.bez. | 80.31.30↔ | Offene Gelenkbiopsie an der Schulter |
| 40.21.10↔ | Exz einzelner Lk u Lymphgefäße, zerv, oh Markierung | 80.31.99↔ | Gelenksbiopsie an der Schulter, sonstige |
| 40.21.11↔ | Exz einzl Lk u Lgf,zrv,m Rdionkldmark o Farbstmrk(Sent-Lyekt) | 80.32.00↔ | Gelenksbiopsie am Ellenbogen, n.n.bez. |
| 40.21.99↔ | Exzision eines tiefen zervikalen Lymphknotens, sonstige | 80.32.10↔ | Perkutane (Nadel-) Biopsie am Ellenbogen |
| 40.23.00↔ | Exzision eines axillären Lymphknotens, n.n.bez. | 80.32.20↔ | Arthroskopische Gelenkbiopsie am Ellenbogen |
| 40.23.10↔ | Exzision eines axillären Lymphknotens, ohne Markierung | 80.32.30↔ | Offene Gelenksbiopsie am Ellenbogen |
| 40.23.11↔ | Exz axllärm Lkn,m Rdionkldmark o Farbstmrk(Sent-Lyekt) | 80.32.99↔ | Gelenksbiopsie am Ellenbogen, sonstige |
| 40.23.99↔ | Exzision eines axillären Lymphknotens, sonstige | 80.33.00↔ | Gelenkbiopsie am Handgelenk, n.n.bez. |
| 40.24.00↔ | Exzision eines inguinalen Lymphknotens, n.n.bez. | 80.33.10↔ | Perkutane (Nadel-) Biopsie am Handgelenk |
| 40.24.10↔ | Exz e inguinalen Lymphkn, offen chir, ohne Markierung | 80.33.20↔ | Arthroskopische Gelenkbiopsie am Handgelenk |
| 40.24.11↔ | Exz inguinln Lkn,o chr,m Rdionkldm o Farbstmrk(Sent-Lyekt) | 80.33.30↔ | Offene Gelenksbiopsie am Handgelenk |
| 40.24.20↔ | Exzision eines inguinalen Lymphknotens, laparoskopisch | 80.33.99↔ | Gelenkbiopsie am Handgelenk, sonstige |
| 40.24.99↔ | Exzision eines inguinalen Lymphknotens, sonstige | 80.34.00↔ | Gelenkbiopsie an Hand und Finger, n.n.bez. |
| 44.15↔ | Offene Biopsie am Magen | 80.34.10↔ | Perkutane (Nadel-) Biopsie an Hand und Finger |
| 50.12↔ | Offene Biopsie an der Leber | 80.34.20↔ | Arthroskopische Gelenkbiopsie an Hand und Finger |
| 51.13↔ | Offene Biopsie an Gallenblase oder Gallengängen | 80.34.30↔ | Offene Gelenksbiopsie an Hand und Finger |
| 52.12↔ | Offene Biopsie am Pankreas | 80.34.99↔ | Gelenkbiopsie an Hand und Finger, sonstige |
| 76.11.00↔ | Biopsie an Gesichtsschädelknochen, n.n.bez. | 80.35.00↔ | Gelenkbiopsie an der Hüfte, n.n.bez. |
| 76.11.10↔ | Geschlossene (Nadel-) Biopsie an Gesichtsschädelknochen | 80.35.10↔ | Perkutane (Nadel-) Biopsie an der Hüfte |
| 76.11.11↔ | Offene Biopsie (mit Inzision) an Gesichtsschädelknochen | 80.35.20↔ | Arthroskopische Gelenkbiopsie an der Hüfte |
| 76.11.99↔ | Biopsie an Gesichtsschädelknochen, sonstige | 80.35.30↔ | Offene Gelenksbiopsie an der Hüfte |
| 76.19.11↔ | Offene Biopsie (mit Inzision) am Kiefergelenk | 80.35.99↔ | Gelenkbiopsie an der Hüfte, sonstige |
| 77.40.00↔ | Knochenbiopsie, ohne Angabe der Lokalisation, n.n.bez. | 80.36.00↔ | Gelenkbiopsie am Knie, n.n.bez. |
| 77.40.10↔ | Knochbiops, ohne Ang d Lok, Perkutane (Nadel) Biops | 80.36.10↔ | Perkutane (Nadel-) Biopsie am Knie |
| 77.40.20↔ | Knochbiops, ohne Ang d Lokalisation, Offene Knochbiops | 80.36.20↔ | Arthroskopische Gelenkbiopsie am Knie |
| 77.40.99↔ | Knochenbiopsie, ohne Angabe der Lokalisation, sonstige | 80.36.30↔ | Gelenkbiopsie am Knie, Offene Gelenksbiopsie am Knie |
| 77.41.00↔ | Knochbiops von Skap, Klav, Rip und Sternum, n.n.bez. | 80.36.99↔ | Gelenkbiopsie am Knie, sonstige |

| | | | |
|-----------|---|-----------|---|
| 80.37.00↔ | Gelenkbiopsie am Sprunggelenk, n.n.bez. | 80.39.00↔ | Gelenksbiopsie an anderer bez Lokalisation, n.n.bez. |
| 80.37.10↔ | Perkutane (Nadel-) Biopsie am Sprunggelenk | 80.39.10↔ | Perkutane (Nadel) Biopsie an and bez Lokalisation |
| 80.37.20↔ | Arthroskopische Gelenkbiopsie am Sprunggelenk | 80.39.20↔ | Arthroskopische Gelenkbiopsie am Kiefergelenk |
| 80.37.30↔ | Offene Gelenksbiopsie am Sprunggelenk | 80.39.21↔ | Arthroskopische Gelenkbiopsie am Sternoklavikulargelenk |
| 80.37.99↔ | Gelenkbiopsie am Sprunggelenk, sonstige | 80.39.29↔ | Sonstige Arthr Gelenkbiopsie an and bez Lokalisation |
| 80.38.00↔ | Gelenkbiopsie an Fuss und Zehen, n.n.bez. | 80.39.30↔ | Offene Gelenksbiopsie an and bezeichneter Lokalisation |
| 80.38.10↔ | Perkutane (Nadel-) Biopsie an Fuss und Zehen | 80.39.40↔ | Gelenksbiopsie an der Wirbelsäule |
| 80.38.20↔ | Arthroskopische Gelenkbiopsie an Fuss und Zehen | 80.39.99↔ | Gelenksbiopsie an anderer, bezeichneter Lokalisation, sonst |
| 80.38.30↔ | Offene Gelenksbiopsie an Fuss und Zehen | 85.12↔ | Offene Biopsie an der Mamma |
| 80.38.99↔ | Gelenkbiopsie an Fuss und Zehen, sonstige | | |

ADRG R04**Andere hämatologische und solide Neubildungen mit anderen OR-Prozeduren, mit äusserst schweren oder schweren CC**

Hauptdiagnose in Tabelle R04-1 und jede OR-Prozedur außer Tabelle R04-2 und PCCL > 2

DRG R04A**Andere hämatologische und solide Neubildungen mit bestimmter OR-Prozedur, mit äusserst schweren oder schweren CC**

Jede OR-Prozedur außer Tabelle R04-3

DRG R04B**Andere hämatologische und solide Neubildungen mit anderer OR-Prozedur, mit äusserst schweren oder schweren CC****Diagnose R04-1**

| | | | |
|--------|---|--------|---|
| C37 | Bösartige Neubildung des Thymus | C92.51 | Akute myelomonozytäre Leukämie: In kompletter Remission |
| C48.0 | Bösartige Neubildung: Retroperitoneum | C92.60 | Akut myelo Leukäm m 11q23-Abnormität: oA kompl Rem |
| C76.4 | BNB ungenau bezeichneter Lok: Obere Extremität | C92.61 | Akut myelo Leukäm mit 11q23-Abnormität: In kompl Rem |
| C76.5 | BNB ungenau bezeichneter Lok: Untere Extremität | C92.80 | Akut myelo Leukäm m multilineär Dysplas: oA kompl Rem |
| C76.7 | BNB: Sonstige ungenau bezeichnete Lokalisationen | C92.81 | Akut myelo Leukäm m multilineär Dysplas: In kompl Rem |
| C76.8 | BNB: Sonst u ungenau bez Lok, mehr Teilber überlapp | C93.00 | Akut Monoblast/Monozytenleukämie: oA komplet Remis |
| C77.0 | Sekundäre u nnbez BNB: Lymphknoten Kopf/Gesicht/Hals | C93.01 | Akut Monoblast/Monozytenleukämie: In komplet Remis |
| C77.1 | Sekundäre u nnbez BNB: Intrathorakale Lymphknoten | C94.00 | Akute Erythroleukämie: oA einer komplet Remission |
| C77.2 | Sekundäre u nnbez BNB: Intraabdominale Lymphknoten | C94.01 | Akute Erythroleukämie: In kompletter Remission |
| C77.3 | Sek u nnbez BNB: Axill Lymphkn u Lymphkn obere Extrem | C94.20 | Akute Megakaryoblastenleukämie: Ohne Ang kompl Remiss |
| C77.4 | Sek u nnbez BNB: Inguin Lymphkn u Lymphkn unt Extrem | C94.21 | Akute Megakaryoblastenleukämie: In kompletter Remission |
| C77.5 | Sekundäre u nnbez BNB: Intrapelvine Lymphknoten | C96.0 | Multifok/-syst (dissm) Langerh-Zell-Histiozyt [AbtLetterSiwe] |
| C77.8 | Sekundäre u nnbez BNB: Lymphknoten mehrerer Regionen | D09.3 | Carcinoma in situ Schilddrüse/so endokrine Drüsen |
| C77.9 | Sekundäre u nnbez BNB: Lymphknoten, nnbez | D09.7 | Carcinoma in situ sonst nbez Lokalisationen |
| C79.83 | Sekundäre bösartige Neubildung des Perikards | D09.9 | Carcinoma in situ, nnbez |
| C79.84 | Sonstige sekundäre bösartige Neubildung des Herzens | D19.7 | Gutart Neubild mesotheliales Gewebe, sonst Lok |
| C79.88 | Sekundäre bösartige Neubildung so nbez Lokalisationen | D19.9 | Gutart Neubildung mesotheliales Gewebe, nnbez |
| C79.9 | Sekundäre bösartige Neubildung nnbez Lokalisation | D36.7 | Gutartige Neubildung sonstige nbez Lok |
| C80.0 | Bösartige Neubildung, prim Lokalisation unbekannt, so bez | D36.9 | Gutartige Neubildung nnbez Lokalisation |
| C80.9 | Bösartige Neubildung, nnbez | D46.2 | Refraktäre Anämie m Blastenüberschuß |
| C92.00 | Akute myeloblast Leukämie [AML]: oA einer komplet Remis | D48.7 | NB unsich/unbek Verhalt sonst nbez Lok |
| C92.01 | Akute myeloblast Leukämie [AML]: In komplet Remis | D48.9 | NB unsich/unbek Verhalt, nnbez |
| C92.40 | Akut Promyelozyt-Leukämie [PCL]: oA komplet Remis | Q85.8 | Sonstige Phakomatosen, aonkl |
| C92.41 | Akute Promyelozyt-Leukämie [PCL]: In komplet Remis | Q85.9 | Phakomatose, nnbez |
| C92.50 | Akute myelomonozytäre Leukämie: Ohne Ang kompl Remiss | Z03.1 | Beobachtung b Verdacht auf BNB |

Prozedur R04-2

| | | | |
|-----------|--|-----------|--|
| 92.20↔ | Infusion von flüssigem Radioisotop | 92.23.08↔ | Hochvoltstrahlentherapie: andere Isotope |
| 92.21.00↔ | Oberflächenstrahlentherapie: n.n.bez. | 92.23.09↔ | Telekobaltgerät, Sonstige |
| 92.21.01↔ | Oberflächenstrahlentherapie: Bis zu 2 Bestrahlungsfeldern | 92.24.00↔ | Teleradioth mit Photonen, Linearbeschleuniger, n.n.bez. |
| 92.21.02↔ | Oberflächenstrahlentherapie: Mehr als 2 Bestrahlungsfelder | 92.24.01↔ | Teleradth m Phot, Linbesch, Großfeldbestrahlung |
| 92.22.00↔ | Orthovstrth: n.n.bez. Orthovstrth: n.n.bez. | 92.24.02↔ | Teleradth m Phot, Linbesch, Halbkörperbestrahlung |
| 92.22.01↔ | Orthovoltstrahlentherapie: Bis zu 2 Bestrahlungsfeldern | 92.24.03↔ | Teleradth m Phot, Linbesch, Ganzkörperbestrahlung |
| 92.22.02↔ | Orthovoltstrahlentherapie: Mehr als 2 Bestrahlungsfelder | 92.24.04↔ | Teleradiotherapie m Phot, Linbesch, Intraop Strahlth |
| 92.22.11↔ | Intraoperative Röntgenstrahlentherapie, bis 300 kV | 92.24.09↔ | Teleradiotherapie mit Photonen, Linearbeschleuniger, sonst |
| 92.22.12↔ | Intraoperative Röntgenstrahlentherapie, 300 kV - < 1 MV | 92.24.11↔ | Tlrdth m Pht, Lnbsch, bs z 2 Bstrf: M bldgst Enst |
| 92.22.19↔ | Intraoperative Röntgenstrahlentherapie, sonstige | 92.24.12↔ | Tlrdth m Pht, Lnbsch, mhr als 2 Bstrf: M bldgst Enst |
| 92.23.00↔ | Hochvoltstrahlentherapie, n.n.bez. | 92.24.13↔ | Tlrdth m Pht, Lnbsch, 3Dgpl Bstr: M bldgst Enst |
| 92.23.01↔ | Telekobaltgerät bis zu 2 Bestrahlungsfelder | 92.24.14↔ | Tlrdth m Pht, Lnbsch, intrnd Rdioth: M bldgst Enst |
| 92.23.02↔ | Telekobaltgerät 3 bis 4 Bestrahlungsfelder | 92.24.21↔ | Tlrdth m Pht, Lnbsch, bs z 2 Bstrf: Oh bldgst Enst |
| 92.23.03↔ | Telekobaltgerät mehr als 4 Bestf oder 3Dgepl Bestr | 92.24.22↔ | Tlrdth m Pht, Lnbsch, mhr als 2 Bstrf: Oh bldgst Enst |

| | | | |
|-----------|--|-----------|--|
| 92.24.23↔ | Tlrth m Pht, Lnbsch, 3Dgpl Bstr: Oh bldgst Enst | 92.29.32↔ | Intrst Brchyth m Implnt v prmn Str, v 10 bs 15 Quelln |
| 92.24.24↔ | Tlrth m Pht, Lnbsch, intmd Rdiioth: Oh bldgst Enst | 92.29.33↔ | Intrst Brchyth m Implnt v prmn Str, v 16 bs 20 Quelln |
| 92.24.30↔ | Tlrth m Pht: hchkmplx Rdiioth m spezialisier Assttng | 92.29.34↔ | Intrst Brchyth m Implnt v prmn Str, v 21 bs 25 Quelln |
| 92.25.00↔ | Teleradioth mit Elektronen, Linearbeschleuniger, n.n.bez. | 92.29.35↔ | Intrst Brchyth m Implnt v prmn Str, v 26 bs bs 30 Quelln |
| 92.25.01↔ | Teleradth m Elekt, Linbsch, Großfeldbestrahlung | 92.29.36↔ | Intrst Brchyth m Implnt v prmn Str, v 31 bs bs 35 Quelln |
| 92.25.02↔ | Teleradth m Elekt, Linbsch, Halbkörperbestrahlung | 92.29.37↔ | Intrst Brchyth m Implnt v prmn Str, v 36 bs bs 40 Quelln |
| 92.25.03↔ | Teleradth m Elekt, Linbsch, Ganzkörperbestrahlung | 92.29.38↔ | Intrst Brchyth m Implnt v prmn Str, v 41 bs bs 45 Quelln |
| 92.25.04↔ | Teleradiotherapie m Elekt, Linbsch, Intraop Strahlth | 92.29.39↔ | Intrst Brchyth m Implnt v prmn Str, v 46 bs bs 50 Quelln |
| 92.25.09↔ | Teleradiotherapie mit Elektronen, Linearbeschleuniger, sonst | 92.29.3a↔ | Intrst Brchyth m Implnt v prmn Str, v 51 bs bs 55 Quelln |
| 92.25.11↔ | Teleradiotherapie m Elekt, Linbsch, m bildgest Einst | 92.29.3b↔ | Intrst Brchyth m Implnt v prmn Str, v 56 bs bs 60 Quelln |
| 92.25.12↔ | Tlrth m Elkt, Lnbsch, bs z 2 Bstrf, m bldgst Enst | 92.29.3c↔ | Intrst Brchyth m Implnt v prmn Str, v 61 bs bs 65 Quelln |
| 92.25.13↔ | Tlrth m Elkt, Lnbsch, mhr als 2 Bstrf, m bldgst Enst | 92.29.3d↔ | Intrst Brchyth m Implnt v prmn Str, v 66 bs bs 70 Quelln |
| 92.25.14↔ | Tlrth m Elkt, Lnbsch, 3Dgpl Bstr, m bldgst Enst | 92.29.3e↔ | Intrst Brchyth m Implnt v prmn Str, mhr als 70 Quelln |
| 92.25.15↔ | Tlrth m Elkt, Lnbsch, intmd Rdiioth, m bldgst Enst | 92.29.40↔ | Brachytherapie mit Oberflächenapplikatoren, n.n.bez. |
| 92.25.21↔ | Tlrth m Elkt, Lnbsch, bs z 2 Bstrf, oh bldgst Enst | 92.29.49↔ | Brachytherapie mit Oberflächenapplikatoren, sonstige |
| 92.25.22↔ | Tlrth m Elkt, Lnbsch, mhr als 2 Bstrf, oh bldgst Enst | 92.29.51↔ | Entf von umschl Radion o inaktiven Appl unt Anästhesie |
| 92.25.23↔ | Tlrth m Elkt, Lnbsch, 3Dgpl Bstr, oh bldgst Enst | 92.29.60↔ | Knstr u Anp v Fx u Bhdhlf b Strhlth, Fxvrr, n.n.bz. |
| 92.25.24↔ | Tlrth m Elkt, Lnbsch, intmd Rdiioth, oh bldgst Enst | 92.29.61↔ | Knstr u Anp v Fx u Bhdhlf b Strhlth, Fxvrr, einf |
| 92.26.00↔ | Teleradiotherapie mit anderen Partikelstrahlen, n.n.bez. | 92.29.62↔ | Knstr/Anp v Fx u Bhdhlf b Strhlth, Fxvrr, mitl Schwierigkgrd |
| 92.26.10↔ | Protonentherapie, bis zu 2 Bestrf, oh bildgest Einst | 92.29.63↔ | Knstr u Anp v Fx u Bhdhlf b Strhlth, Fxvrr, kmpl |
| 92.26.11↔ | Protonentherapie, bis zu 2 Bestrf, mit bildgest Einst | 92.29.64↔ | Konstr u Anp von Fix u Bhdhlf b Strhlth, Bhdhlf |
| 92.26.20↔ | Prtntnrpie, mhr als 2 Bstrf, oh bldgst Enst | 92.29.65↔ | Konstr/Anp v Fx u Bhdhlf b Strhlth, indiv Blöck o MLC |
| 92.26.21↔ | Prtntnrpie, mhr als 2 Bstrf, m bldgst Enst | 92.29.69↔ | Konstr und Anp von Fix und Bhdhlf b Strahlth, so |
| 92.26.99↔ | Teleradiotherapie mit anderen Partikelstrahlen, sonst | 92.29.70↔ | Bestrsim für externe Bestr und Brachyth, n.n.bez. |
| 92.27.00↔ | Imp/Eins radak Elm (Brchyth m umschl Rdion), Körprb, S o nnbz | 92.29.71↔ | Bstrsm f ext Bstr u Brchyth: CTgst Sm f d ext Bstr |
| 92.27.10↔ | Imp/Eins radak Elm (Brchyth m umschl Rdion), w Geschl, nnbz | 92.29.72↔ | Bstrsm f ext Bstr u Brchyth, CTgst Sm f d Brchyth |
| 92.27.11↔ | Imp o Eins rdioakt Elm (Brchyth m umschl Rdion), intraut | 92.29.73↔ | Bstrsm f ext Bstr u Brchyth, Fldfstl m Sm, oh 3DPln |
| 92.27.12↔ | Imp o Eins rdioakt Elm (Brchyth m umschl Rdion), intrvg | 92.29.74↔ | Bstrsm f ext Bstr u Brchyth, Fldfstl m Sm, m 3DPln |
| 92.27.13↔ | Imp/Eins radak Elm (Brchyth m umschl Rdion), intu u intv kmb | 92.29.79↔ | Bestrsim für externe Bestr und Brachyth, Sonstige |
| 92.27.21↔ | Imp o Eins rdioakt Elm (Brchyth m umschl Rdion), Körprb | 92.29.80↔ | Bestrpl für perkutane Bestr und Brachyth, n.n.bez. |
| 92.27.22↔ | Imp/Eins radak Elm (Brchyth m umschl Rdion), intrkvtr | 92.29.81↔ | Bstrpl f Prkt Bstr u Brchyth, Bstrpl f d intmd Rdiioth |
| 92.27.23↔ | Imp/Eins radak Elm (Brchyth m umschl Rdion), intrlmnl | 92.29.82↔ | Bstrpl f Prkt Bstr u Brchyth, Bstrpl m Fsion v CT u MRTBldm |
| 92.27.30↔ | Imp o Eins rdioakt Elm (Brchyth m umschl Rdion), Gf nnbz | 92.29.83↔ | Bstrpl f Prkt Bstr u Brchyth, Bstrpl f d Brchyth, Mitt |
| 92.27.31↔ | Imp/Eins radak Elm (Brchyth m umschl Rdion), Kmrngfäss | 92.29.84↔ | Bstrpl f Prkt Bstr u Brchyth, Bstrpl f d Brchyth, kmpl |
| 92.27.39↔ | Imp o Eins rdioakt Elm (Brchyth m umschl Rdion), so Gf | 92.29.85↔ | Bstrpl f Prkt Bstr u Brchyth, Bstrpl oh indiv Dsspl |
| 92.27.40↔ | Impl o Eins rdakti Elem(Brachyth m Radionklid), intraop | 92.29.86↔ | Bstrpl f Prkt Bstr u Brchyth, Bstrpl f Prkt Bstr, m ind Dsspl |
| 92.27.70↔ | Radioaktive Moulagen, n.n.bez. | 92.29.87↔ | Bstrpl f Prkt Bstr u Brchyth, Bstrpl m Fsion v CT u PETBldm |
| 92.27.71↔ | Rdioakt Moulgn: Knstr u Appl v obrfl rdioaktvn Moulgn | 92.29.88↔ | Bstrpl f Prkt Bstr u Brchyth, Bstrpl m Fsion v CT, MRT u PETBldm |
| 92.27.72↔ | Rdioakt Moulgn: Knstr u Appl v N auf d Körprb vrw Appl | 92.29.89↔ | Bestrpl für perkutane Bestr und Brachyth, sonstige |
| 92.27.73↔ | Radioakt Moulagen: Konstr u Appl v Augenapplikatoren | 92.30.00↔ | Stereotaktische Bestrahlung, einzeitig, n.n.bez. |
| 92.27.79↔ | Radioaktive Moulagen, sonstige | 92.30.01↔ | Stereotaktische Bestrahlung, einzeitig: Zerebral, n.n.bez. |
| 92.28.00↔ | Injektion oder Instillation von Radioisotopen, n.n.bez. | 92.30.02↔ | Stereotaktische Bestrahlung, einzeitig: Extrazerebral, n.n.bez. |
| 92.28.01↔ | Instillation von offenen Radionukliden in Gelenke | 92.30.20↔ | Stereot Bestr, einzeit: Zerebral, intmod Radioth |
| 92.28.02↔ | Rdiojdh bs 1,2 GBq I131: Oh Gb v rkmb Thyreotr (rhTSH) | 92.30.21↔ | Streot Bstr, einzeit: Zrb, intmd Bgnbstr (IMAT) |
| 92.28.03↔ | Rdiojdh bs 1,2 GBq I131: M Gb v rkmb Thyreotr (rhTSH) | 92.30.22↔ | Stereot Bestr, einzeit: Zerebral, bildgest Einst |
| 92.28.04↔ | Rdiojdh üb 1,2 bs u 5 GBq I131: Oh Gb rkmb Thyreotr (rhTSH) | 92.30.30↔ | Stereot Bestr, einzeit: Extrazer, intmod Radioth |
| 92.28.05↔ | Rdiojdh üb 1,2 bs u 5 GBq I131: M Gb rkmb Thyreotr (rhTSH) | 92.30.31↔ | Streot Bstr, einzeit: Extrzr, intmd Bgnbstr (IMAT) |
| 92.28.06↔ | Rdiojdh m 5 u mhr GBq I131: Oh Gb rkmb Thyreotr (rhTSH) | 92.30.32↔ | Stereot Bestr, einzeit: Extrazer, bildgest Einst |
| 92.28.07↔ | Rdiojdh m 5 u mhr GBq I131: M Gb rkmb Thyreotr (rhTSH) | 92.30.99↔ | Stereotaktische Bestrahlung, einzeitig, sonstige |
| 92.28.11↔ | Therapie mit offenen Radionukliden bei Knochenmetastasen | 92.31.00↔ | Radiochirurgie mit Photonen n.n. bez., zerebral |
| 92.28.12↔ | Intrvnös plliatv Schmrzth m off Rdion b Knchnmstsn | 92.31.10↔ | Radiochirurgie mit Photonen n.n. bez., extrazerebral |
| 92.28.13↔ | Radiorezeptortherapie m DOTA-konjug Somatostatin-Analoga | 92.32.00↔ | Mehrquellige Photon-Radiochirurgie, n.n.bez. |
| 92.28.20↔ | Radioimmuntherapie mit 90Y-Ibritumomab-Tiuxetan, parenteral | 92.32.01↔ | Mehrquellige Photon-Radiochirurgie: Gamma-knife |
| 92.28.21↔ | Gabe von Jod-131-MIBG (Metajodbenzylguanidin) parenteral | 92.33.00↔ | Teilchen-Radiochirurgie, n.n.bez. |
| 92.28.31↔ | Sel Intravask Radiochemoembolisation m I131Lipiodol | 92.33.01↔ | And Hochvstrth: Stereot Bestr, einzeit, zerebral |
| 92.28.32↔ | SIRT d Emb v Yttrium90mrkiertn Mkrsphärm | 92.33.11↔ | And Hochvstrth: Stereot Bestr, einzeit, Extrazer |
| 92.28.33↔ | Endovaskuläre Brachytherapie mit Rhenium-188 | 92.39.01↔ | And Hochvstrth, Stereot Bestr, frakt,zereb, n.n.bez. |
| 92.29.00↔ | Brachytherapie mit umschlossenen Radionukliden, n.n. bez. | 92.39.11↔ | And Hchvstrth, Streot Bstr, frkt, Extrzr, n.n.bz. |
| 92.29.09↔ | Brachytherapie mit umschlossenen Radionukliden, sonst | 92.39.20↔ | And Hchvstrth, Streot Bstr, frkt: zrb, intmd Rdiioth |
| 92.29.11↔ | Intrst Brchyth m Implnt v entfb Str i e Ebn, nied Dssl | 92.39.21↔ | And Hchvstrth, Streot Bstr, frkt: zrb, intmd Bgnbstr (IMAT) |
| 92.29.12↔ | Intrst Brchyth m Impl entfb Str i e Eb, gp Dssl (Plsd ds rt) | 92.39.22↔ | And Hchvstrth, Streot Bstr, frkt: zrb, bldgst Enst |
| 92.29.13↔ | Intrst Brchyth m Implnt v entfb Str i e Ebn, hh Dssl | 92.39.29↔ | And Hochvstrth, Stereot Bestr, frakt, zerebral, so |
| 92.29.19↔ | Interst Brachyth m Implant von entfb Str i e Ebene, so | 92.39.30↔ | And Hchvstrth, Streot Bstr, frkt: Extrzr, intmd Rdiioth |
| 92.29.21↔ | Intrst Brchyth m Vmpl v entfb Str i mhr Ebn, nied Dssl | 92.39.31↔ | And Hchvstrth, Streot Bstr, frkt: Extrzr, intmd Bgnbstr (IMAT) |
| 92.29.22↔ | Intrst Brchyth m Vmpl entfb Str i mhr Eb, gp Dssl (Plsd ds rt) | 92.39.32↔ | And Hchvstrth, Streot Bstr, frkt: Extrzr, bldgst Enst |
| 92.29.23↔ | Intrst Brchyth m Vmpl v entfb Str i mhr Ebn, hh Dssl | 92.39.39↔ | And Hochvstrth, Stereot Bestr, frakt, Extrazer, so |
| 92.29.24↔ | Brchyth m Impl v entf Strhl i mehr Ebn, hohe Lstg,intop | 92.41↔ | Intraoperative Strahlentherapie mit Elektronen |
| 92.29.29↔ | Intrst Brchyth m Vmpl v entfb Str i mhr Ebn, so | | |
| 92.29.31↔ | Intrst Brchyth m Implnt v prmn Str, bs z 10 Quelln | | |

Prozedur R04-3

| | | | |
|-----------|---|-----------|---|
| 07.16.00↔ | Biopsie am Thymus, n.n.bez. | 29.12.30↔ | Offene Biopsie am Nasopharynx |
| 07.16.10↔ | Geschlossene [perkutane] [Nadel-] Biopsie am Thymus | 29.12.99↔ | Biopsie am Pharynx, sonstige |
| 07.16.11↔ | Offene Biopsie am Thymus | 31.45↔ | Offene Biopsie an Larynx oder Trachea |
| 07.16.99↔ | Biopsie am Thymus, sonstige | 34.27.00↔ | Biopsie am Zwerchfell, n.n.bez. |
| 08.11.00↔ | Biopsie am Augenlid, n.n.bez. | 34.27.10↔ | Geschlossene (Nadel-) Biopsie am Zwerchfell |
| 08.11.10↔ | Geschlossene (Nadel-) Biopsie am Augenlid | 34.27.20↔ | Offene Biopsie am Zwerchfell |
| 08.11.20↔ | Offene Biopsie am Augenlid | 34.27.99↔ | Biopsie am Zwerchfell, sonstige |
| 08.11.99↔ | Biopsie am Augenlid, sonstige | 38.21↔ | Biopsie eines Blutgefässes |
| 09.11↔ | Biopsie der Tränendrüse | 40.11.00↔ | Biopsie an einer lymphatischen Struktur, n.n.bez. |
| 09.12↔ | Biopsie des Tränensacks | 40.11.10↔ | Off(Inzs)Biops mdiast,praaortln,iliakln o plvnn Lymphkn |
| 10.21.00↔ | Biopsie der Konjunktiva, n.n.bez. | 40.11.11↔ | Off(Inzs)Biops zr,v, sprklvklärn, axllärn o inguinln Lymphkn |
| 10.21.10↔ | Geschlossene (Nadel-) Biopsie der Konjunktiva | 40.11.20↔ | Geschlossene [perkutane] [Nadel-] Biopsie von Lymhknoten |
| 10.21.20↔ | Offene Biopsie der Konjunktiva | 40.11.99↔ | Biopsie an einer lymphatischen Struktur, sonstige |
| 10.21.99↔ | Biopsie der Konjunktiva, sonstige | 40.19.00↔ | Sonstige diagn Massnahm an lymphat Strukturen, n.n.bez |
| 11.22.00↔ | Biopsie der Kornea, n.n.bez. | 40.19.99↔ | So diagn Massnahm an lymphat Strukturen, so |
| 11.22.10↔ | Geschlossene (Nadel-) Biopsie der Kornea | 40.21.00↔ | Exzision eines tiefen zervikalen Lymphknotens, n.n.bez. |
| 11.22.20↔ | Offene Biopsie der Kornea | 40.21.10↔ | Exz einzelner Lk u Lymphgefäße, zerv, oh Markierung |
| 11.22.99↔ | Biopsie der Kornea, sonstige | 40.21.11↔ | Exz einzl Lk u Lgf,zrv,m Rdionkldmark o Farbstmrk(Sent-Lyekt) |
| 12.22↔ | Biopsie der Iris | 40.21.99↔ | Exzision eines tiefen zervikalen Lymphknotens, sonstige |
| 12.29.00↔ | S diagn Mssnhm an Irs,Crp cliar,Sklr u vrd Agkm,nbzb | 40.23.00↔ | Exzision eines axillären Lymphknotens, n.n.bez. |
| 12.29.10↔ | Biopsie des Corpus ciliare | 40.23.10↔ | Exzision eines axillären Lymphknotens, ohne Markierung |
| 12.29.20↔ | Biopsie der Sklera | 40.23.11↔ | Exz axllärn Lkn,m Rdionkldmark o Farbstmrk(Sent-Lyekt) |
| 12.29.30↔ | Biopsie der Augenlinse | 40.23.99↔ | Exzision eines axillären Lymphknotens, sonstige |
| 12.29.99↔ | S diagn Mssnhm an Irs, Crp cliar, Sklr u vrd Agkm, so | 40.24.00↔ | Exzision eines inguinalen Lymphknotens, n.n.bez. |
| 13.90↔ | Operation an der Linse, n.a.klass. | 40.24.10↔ | Exz e inguinalen Lymphkn, offen chir, ohne Markierung |
| 13.91↔ | Einsetzen von intraokulärer teleskopischer Prothese | 40.24.11↔ | Exz inguinln Lkn,o chr,m Rdionkldm o Farbstmrk(Sent-Lyekt) |
| 13.92↔ | Kapsulotomie an der Linse | 40.24.20↔ | Exzision eines inguinalen Lymphknotens, laparoskopisch |
| 13.93↔ | Verschluss eines Defektes an der Linse mit Gewebekleber | 40.24.99↔ | Exzision eines inguinalen Lymphknotens, sonstige |
| 13.99↔ | Sonstige Operationen an der Linse, sonstige | 44.15↔ | Offene Biopsie am Magen |
| 14.19↔ | S diagn Mssnhm an Rt, Chrioida, Glskörp u hnt Agkm | 50.12↔ | Offene Biopsie an der Leber |
| 15.01↔ | Biopsie an äusserem Augenmuskel oder Sehne | 51.13↔ | Offene Biopsie an Gallenblase oder Gallengängen |
| 16.23↔ | Biopsie an Orbita und Augapfel | 52.12↔ | Offene Biopsie am Pankreas |
| 18.01↔ | Perforation des Ohrläppchens | 76.11.00↔ | Biopsie an Gesichtsschädelknochen, n.n.bez. |
| 18.02↔ | Inzision am äusseren Gehörgang | 76.11.10↔ | Geschlossene (Nadel-) Biopsie an Gesichtsschädelknochen |
| 18.09↔ | Sonstige Inzision am äusseren Ohr | 76.11.11↔ | Offene Biopsie (mit Inzision) an Gesichtsschädelknochen |
| 20.32.00↔ | Biopsie an Mittel- und Innenohr, n.n.bez. | 76.11.99↔ | Biopsie an Gesichtsschädelknochen, sonstige |
| 20.32.01↔ | Biopsie am Mittelohr | 76.19.11↔ | Offene Biopsie (mit Inzision) am Kiefergelenk |
| 20.32.02↔ | Biopsie am Innenohr | 77.40.00↔ | Knochenbiopsie, ohne Angabe der Lokalisation, n.n.bez. |
| 20.32.99↔ | Biopsie an Mittel- und Innenohr, sonstige | 77.40.10↔ | Knochiops, ohne Ang d Lok, Perkutane (Nadel) Biops |
| 24.11.00↔ | Biopsie am Zahnfleisch, n.n.bez. | 77.40.20↔ | Knochiops, ohne Ang d Lokalisation, Offene Knochiops |
| 24.11.10↔ | Geschlossene (Nadel-) Biopsie am Zahnfleisch | 77.40.99↔ | Knochenbiopsie, ohne Angabe der Lokalisation, sonstige |
| 24.11.20↔ | Offene Biopsie (mit Inzision) am Zahnfleisch | 77.41.00↔ | Knochiops von Skap, Klav, Rip und Sternum, n.n.bez. |
| 24.11.99↔ | Biopsie am Zahnfleisch, sonstige | 77.41.10↔ | Knchbiops v Skp, Klv, Rp u Strn, Prkt (Nd) Biops |
| 24.12.00↔ | Biopsie an einer Zahnalveole, n.n.bez. | 77.41.20↔ | Knochiops von Skap, Klav, Rip u Stern, Off Knochiops |
| 24.12.10↔ | Geschlossene (Nadel-) Biopsie an einer Zahnalveole | 77.41.99↔ | Knochiops von Skap, Klav, Rip und Sternum, sonstige |
| 24.12.20↔ | Offene Biopsie (mit Inzision) an einer Zahnalveole | 77.42.00↔ | Knochenbiopsie am Humerus, n.n.bez. |
| 24.12.99↔ | Biopsie an einer Zahnalveole, sonstige | 77.42.10↔ | Knochenbiopsie am Humerus, Perkutane (Nadel-) Biopsie |
| 25.02↔ | Offene Biopsie an der Zunge | 77.42.20↔ | Knochenbiopsie am Humerus, Offene Knochenbiopsie |
| 26.12↔ | Offene Biopsie an Speicheldrüse oder -gang | 77.42.99↔ | Knochenbiopsie am Humerus, sonstige |
| 27.21.00↔ | Biopsie am knöchernen Gaumen, n.n.bez. | 77.43.00↔ | Knochenbiopsie an Radius und Ulna, n.n.bez. |
| 27.21.10↔ | Geschlossene (Nadel-) Biopsie am knöchernen Gaumen | 77.43.10↔ | Knbiopsie an Radius und Ulna, Perkutane (Nadel-) Biopsie |
| 27.21.20↔ | Offene Biopsie (mit Inzision) am knöchernen Gaumen | 77.43.20↔ | Knochenbiopsie an Radius und Ulna, Offene Knochenbiopsie |
| 27.21.99↔ | Biopsie am knöchernen Gaumen, sonstige | 77.43.99↔ | Knochenbiopsie an Radius und Ulna, sonstige |
| 27.22.00↔ | Biopsie an Uvula und weichem Gaumen, n.n.bez. | 77.44.00↔ | Knochenbiopsie an Karpalia und Metakarpalia, n.n.bez. |
| 27.22.10↔ | Geschlossene (Nadel-) Biopsie an Uvula und weichem Gaumen | 77.44.10↔ | Knochiops an Karpal und Metakarp, Perkut (Nad) Biops |
| 27.22.20↔ | Offene Biopsie (mit Inzision) an Uvula und weichem Gaumen | 77.44.20↔ | Knochiops an Karpal und Metakarp, Offene Knochiops |
| 27.22.99↔ | Biopsie an Uvula und weichem Gaumen, sonstige | 77.44.99↔ | Knochenbiopsie an Karpalia und Metakarpalia, sonstige |
| 27.23.00↔ | Biopsie an der Lippe, n.n.bez. | 77.45.00↔ | Knochenbiopsie am Femur, n.n.bez. |
| 27.23.10↔ | Geschlossene (Nadel-) Biopsie an der Lippe | 77.45.10↔ | Knochenbiopsie am Femur, Perkutane (Nadel-) Biopsie |
| 27.23.20↔ | Offene Biopsie (mit Inzision) an der Lippe | 77.45.20↔ | Knochenbiopsie am Femur, Offene Knochenbiopsie |
| 27.23.99↔ | Biopsie an der Lippe, sonstige | 77.45.99↔ | Knochenbiopsie am Femur, sonstige |
| 27.24.00↔ | Biops in d Mundhöhle, an nicht bez Struktur, n.n.bez. | 77.46.00↔ | Knochenbiopsie an der Patella, n.n.bez. |
| 27.24.10↔ | Gschl(Nd)Biops an Wngnschlh,Mndb u snst Strkt i d Mndhö | 77.46.10↔ | Knochenbiopsie an der Patella, Perkutane (Nadel-) Biopsie |
| 27.24.20↔ | Off Biops(m Inzs) Wngnschlh,Mndb u snst Strkt i d Mndhö | 77.46.20↔ | Knochenbiopsie an der Patella, Offene Knochenbiopsie |
| 27.24.99↔ | Biops in d Mundhöhle, an nicht bez Struktur, sonstige | 77.46.99↔ | Knochenbiopsie an der Patella, sonstige |
| 29.12.00↔ | Biopsie am Pharynx, n.n.bez. | 77.47.00↔ | Knochenbiopsie an Tibia und Fibula, n.n.bez. |
| 29.12.10↔ | Geschlossene (Nadel-) Biopsie am Pharynx | 77.47.10↔ | Knochenbiopsie an Tibia u Fibula, Perkutane (Nadel-) Biopsie |
| 29.12.20↔ | Offene Biopsie am Hypopharynx | 77.47.20↔ | Knochenbiopsie an Tibia und Fibula, Offene Knochenbiopsie |

| | |
|--|---|
| 77.47.99↔ Knochenbiopsie an Tibia und Fibula, sonstige | 80.34.30↔ Offene Gelenksbiopsie an Hand und Finger |
| 77.48.00↔ Knochenbiopsie an Tarsalia und Metatarsalia, n.n.bez. | 80.34.99↔ Gelenksbiopsie an Hand und Finger, sonstige |
| 77.48.10↔ Knochiops an Tarsal und Metatars, Perkut (Nad) Biops | 80.35.00↔ Gelenksbiopsie an der Hüfte, n.n.bez. |
| 77.48.20↔ Knochiops an Tarsalia und Metatars, Offene Knochiops | 80.35.10↔ Perkutane (Nadel-) Biopsie an der Hüfte |
| 77.48.99↔ Knochenbiopsie an Tarsalia und Metatarsalia, sonstige | 80.35.20↔ Arthroskopische Gelenksbiopsie an der Hüfte |
| 77.49.00↔ Knochiops an and näher bez Kn, auss Gschk, n.n.bez. | 80.35.30↔ Offene Gelenksbiopsie an der Hüfte |
| 77.49.20↔ Knbp a and nä bz Kn, au Gk, Knbp an d Ws Prk (Nd) Bp | 80.35.99↔ Gelenksbiopsie an der Hüfte, sonstige |
| 77.49.21↔ Knbp an and näh bz Kn, au Gschk, Knbp an d Ws, Off Knbp | 80.36.00↔ Gelenksbiopsie am Knie, n.n.bez. |
| 77.49.40↔ Knbp a and näh bz Kn, au Gk, Knbp an Pl d Fs Prk (Nd) Bp | 80.36.10↔ Perkutane (Nadel-) Biopsie am Knie |
| 77.49.41↔ Knbp a and näh bz Kn, au Gk, Knbp an Phl d Fs, Off Knbp | 80.36.20↔ Arthroskopische Gelenksbiopsie am Knie |
| 77.49.90↔ Knchbiops an and näh bz Kn, auss Gschk, Prkt (Nd) Biops | 80.36.30↔ Gelenksbiopsie am Knie, Offene Gelenksbiopsie am Knie |
| 77.49.91↔ Knchbiops an and näh bz Kn, auss Gschk, Off Knchbiops | 80.36.99↔ Gelenksbiopsie am Knie, sonstige |
| 77.49.99↔ Knochiops an and näher bez Kn, auss Gschk, sonstige | 80.37.00↔ Gelenksbiopsie am Sprunggelenk, n.n.bez. |
| 80.30↔ Gelenksbiopsie, ohne Angabe der Lokalisation | 80.37.10↔ Perkutane (Nadel-) Biopsie am Sprunggelenk |
| 80.31.00↔ Gelenksbiopsie an der Schulter, n.n.bez. | 80.37.20↔ Arthroskopische Gelenksbiopsie am Sprunggelenk |
| 80.31.10↔ Perkutane (Nadel-) Biopsie an der Schulter | 80.37.30↔ Offene Gelenksbiopsie am Sprunggelenk |
| 80.31.20↔ Arthroskopische Gelenksbiopsie an der Schulter | 80.37.99↔ Gelenksbiopsie am Sprunggelenk, sonstige |
| 80.31.30↔ Offene Gelenksbiopsie an der Schulter | 80.38.00↔ Gelenksbiopsie an Fuss und Zehen, n.n.bez. |
| 80.31.99↔ Gelenksbiopsie an der Schulter, sonstige | 80.38.10↔ Perkutane (Nadel-) Biopsie an Fuss und Zehen |
| 80.32.00↔ Gelenksbiopsie am Ellenbogen, n.n.bez. | 80.38.20↔ Arthroskopische Gelenksbiopsie an Fuss und Zehen |
| 80.32.10↔ Perkutane (Nadel-) Biopsie am Ellenbogen | 80.38.30↔ Offene Gelenksbiopsie an Fuss und Zehen |
| 80.32.20↔ Arthroskopische Gelenksbiopsie am Ellenbogen | 80.38.99↔ Gelenksbiopsie an Fuss und Zehen, sonstige |
| 80.32.30↔ Offene Gelenksbiopsie am Ellenbogen | 80.39.00↔ Gelenksbiopsie an anderer bez Lokalisation, n.n.bez. |
| 80.32.99↔ Gelenksbiopsie am Ellenbogen, sonstige | 80.39.10↔ Perkutane (Nadel) Biopsie an and bez Lokalisation |
| 80.33.00↔ Gelenksbiopsie am Handgelenk, n.n.bez. | 80.39.20↔ Arthroskopische Gelenksbiopsie am Kiefergelenk |
| 80.33.10↔ Perkutane (Nadel-) Biopsie am Handgelenk | 80.39.21↔ Arthroskopische Gelenksbiopsie am Sternoklavikulargelenk |
| 80.33.20↔ Arthroskopische Gelenksbiopsie am Handgelenk | 80.39.29↔ Sonstige Arthr Gelenksbiopsie an and bez Lokalisation |
| 80.33.30↔ Offene Gelenksbiopsie am Handgelenk | 80.39.30↔ Offene Gelenksbiopsie an and bezeichneter Lokalisation |
| 80.33.99↔ Gelenksbiopsie am Handgelenk, sonstige | 80.39.40↔ Gelenksbiopsie an der Wirbelsäule |
| 80.34.00↔ Gelenksbiopsie an Hand und Finger, n.n.bez. | 80.39.99↔ Gelenksbiopsie an anderer, bezeichneter Lokalisation, sonst |
| 80.34.10↔ Perkutane (Nadel-) Biopsie an Hand und Finger | 85.12↔ Offene Biopsie an der Mamma |
| 80.34.20↔ Arthroskopische Gelenksbiopsie an Hand und Finger | |

ADRG R07

Strahlentherapie bei hämatologischen und soliden Neubildungen, weniger als 9 Bestrahlungen

Prozedur in Tabelle R07-1 und Verweildauer > 1 Tag

DRG R07A

Strahlentherapie bei hämatologischen und soliden Neubildungen, weniger als 9 Bestrahlungen, Alter < 19 Jahre oder mit äusserst schweren CC

Alter < 19 Jahre oder PCCL > 3

DRG R07B

Strahlentherapie bei hämatologischen und soliden Neubildungen, weniger als 9 Bestrahlungen, Alter > 18 Jahre, ohne äusserst schwere CC

Prozedur R07-1

| | |
|--|--|
| 92.21.00↔ Oberflächenstrahlentherapie: n.n.bez. | 92.24.09↔ Teleradiotherapie mit Photonen, Linearbeschleuniger, sonst |
| 92.21.01↔ Oberflächenstrahlentherapie: Bis zu 2 Bestrahlungsfeldern | 92.24.11↔ Tlrdth m Pht, Lnbsch, bs z 2 Bstrf: M bldgst Enst |
| 92.21.02↔ Oberflächenstrahlentherapie: Mehr als 2 Bestrahlungsfelder | 92.24.12↔ Tlrdth m Pht, Lnbsch, mhr als 2 Bstrf: M bldgst Enst |
| 92.22.00↔ Orthovstrth: n.n.bez. Orthovstrth: n.n.bez. | 92.24.13↔ Tlrdth m Pht, Lnbsch, 3Dgpl Bstr: M bldgst Enst |
| 92.22.01↔ Orthovoltstrahlentherapie: Bis zu 2 Bestrahlungsfeldern | 92.24.14↔ Tlrdth m Pht, Lnbsch, intmd Rdiioth: M bldgst Enst |
| 92.22.02↔ Orthovoltstrahlentherapie: Mehr als 2 Bestrahlungsfelder | 92.24.21↔ Tlrdth m Pht, Lnbsch, bs z 2 Bstrf: Oh bldgst Enst |
| 92.22.11↔ Intraoperative Röntgenstrahlentherapie, bis 300 kV | 92.24.22↔ Tlrdth m Pht, Lnbsch, mhr als 2 Bstrf: Oh bldgst Enst |
| 92.22.12↔ Intraoperative Röntgenstrahlentherapie, 300 kV - < 1 MV | 92.24.23↔ Tlrdth m Pht, Lnbsch, 3Dgpl Bstr: Oh bldgst Enst |
| 92.22.19↔ Intraoperative Röntgenstrahlentherapie, sonstige | 92.24.24↔ Tlrdth m Pht, Lnbsch, intmd Rdiioth: Oh bldgst Enst |
| 92.23.00↔ Hochvoltstrahlentherapie, n.n.bez. | 92.24.30↔ Tlrdth m Pht: hchkmplx Rdiioth m spezialisirtr Asssttng |
| 92.23.01↔ Telekobaltgerät bis zu 2 Bestrahlungsfelder | 92.25.00↔ Teleradioth mit Elektronen, Linearbeschleuniger, n.n.bez. |
| 92.23.02↔ Telekobaltgerät 3 bis 4 Bestrahlungsfelder | 92.25.01↔ Teleradth m Elekt, Linbesch, Großfeldbestrahlung |
| 92.23.03↔ Telekobaltgerät mehr als 4 Bstrf oder 3Dgepl Bestr | 92.25.02↔ Teleradth m Elekt, Linbesch, Halbkörperbestrahlung |
| 92.23.08↔ Hochvoltstrahlentherapie: andere Isotope | 92.25.03↔ Teleradth m Elekt, Linbesch, Ganzkörperbestrahlung |
| 92.23.09↔ Telekobaltgerät, Sonstige | 92.25.04↔ Teleradiotherapie m Elekt, Linbesch, Intraop Strahlth |
| 92.24.00↔ Teleradioth mit Photonen, Linearbeschleuniger, n.n.bez. | 92.25.09↔ Teleradiotherapie mit Elektronen, Linearbeschleuniger, sonst |
| 92.24.01↔ Teleradth m Phot, Linbesch, Großfeldbestrahlung | 92.25.11↔ Teleradiotherapie m Elekt, Linbesch, m bildgst Einst |
| 92.24.02↔ Teleradth m Phot, Linbesch, Halbkörperbestrahlung | 92.25.12↔ Tlrdth m Elkt, Lnbsch, bs z 2 Bstrf, m bldgst Enst |
| 92.24.03↔ Teleradth m Phot, Linbesch, Ganzkörperbestrahlung | 92.25.13↔ Tlrdth m Elkt, Lnbsch, mhr als 2 Bstrf, m bldgst Enst |
| 92.24.04↔ Teleradiotherapie m Phot, Linbesch, Intraop Strahlth | 92.25.14↔ Tlrdth m Elkt, Lnbsch, 3Dgpl Bstr, m bldgst Enst |

| | | | |
|-----------|--|-----------|---|
| 92.25.15↔ | Tlrdth m Elkt, Lnbsch, intmd Rdiioth, m bldgst Enst | 92.29.38↔ | Intrst Brchyth m Implnt v prmn Str, v 41 bs bs 45 Quelln |
| 92.25.21↔ | Tlrdth m Elkt, Lnbsch, bs z 2 Bstrf, oh bldgst Enst | 92.29.39↔ | Intrst Brchyth m Implnt v prmn Str, v 46 bs bs 50 Quelln |
| 92.25.22↔ | Tlrdth m Elkt, Lnbsch, mhr als 2 Bstrf, oh bldgst Enst | 92.29.3a↔ | Intrst Brchyth m Implnt v prmn Str, v 51 bs bs 55 Quelln |
| 92.25.23↔ | Tlrdth m Elkt, Lnbsch, 3Dgpl Bstr, oh bldgst Enst | 92.29.3b↔ | Intrst Brchyth m Implnt v prmn Str, v 56 bs bs 60 Quelln |
| 92.25.24↔ | Tlrdth m Elkt, Lnbsch, intmd Rdiioth, oh bldgst Enst | 92.29.3c↔ | Intrst Brchyth m Implnt v prmn Str, v 61 bs bs 65 Quelln |
| 92.26.00↔ | Teleradiotherapie mit anderen Partikelstrahlen, n.n.bez. | 92.29.3d↔ | Intrst Brchyth m Implnt v prmn Str, v 66 bs bs 70 Quelln |
| 92.26.10↔ | Protonentherapie, bis zu 2 Bestrf, oh bildgest Enst | 92.29.3e↔ | Intrst Brchyth m Implnt v prmn Str, mhr als 70 Quelln |
| 92.26.11↔ | Protonentherapie, bis zu 2 Bestrf, mit bildgest Enst | 92.29.40↔ | Brachytherapie mit Oberflächenapplikatoren, n.n.bez. |
| 92.26.20↔ | Prtnnthrpie, mhr als 2 Bstrf, oh bldgst Enst | 92.29.49↔ | Brachytherapie mit Oberflächenapplikatoren, sonstige |
| 92.26.21↔ | Prtnnthrpie, mhr als 2 Bstrf, m bldgst Enst | 92.29.51↔ | Entf von umschl Radion o inaktiven Appl unt Anästhesie |
| 92.26.99↔ | Teleradiotherapie mit anderen Partikelstrahlen, sonst | 92.29.60↔ | Knstr u Anp v Fx u Bhdhlf b Strhlth, Fxvrr, n.n.bz. |
| 92.27.00↔ | Imp/Eins radak Elm (Brchyth m umschl Rdion), Körprb, S o nnbz | 92.29.61↔ | Knstr u Anp v Fx u Bhdhlf b Strhlth, Fxvrr, einf |
| 92.27.10↔ | Imp/Eins radak Elm (Brchyth m umschl Rdion), w Geschl, nnbz | 92.29.62↔ | Knstr/Anp v Fx u Bhdhlf b Strhlth, Fxvrr, mittl Schwierigkgrd |
| 92.27.11↔ | Imp o Eins rdioakt Elm (Brchyth m umschl Rdion), intraut | 92.29.63↔ | Knstr u Anp v Fx u Bhdhlf b Strhlth, Fxvrr, kmpl |
| 92.27.12↔ | Imp o Eins rdioakt Elm (Brchyth m umschl Rdion), intrvg | 92.29.64↔ | Konstr u Anp von Fix u Bhdhlf b Strahlth, Bhdhlf |
| 92.27.13↔ | Imp/Eins radak Elm (Brchyth m umschl Rdion), intu u intv kmb | 92.29.65↔ | Knstr/Anp v Fx u Bhdhlf b Strhlth, indiv Blöck o MLC |
| 92.27.21↔ | Imp o Eins rdioakt Elm (Brchyth m umschl Rdion), Körprb | 92.29.69↔ | Konstr und Anp von Fix und Bhdhlf b Strahlth, so |
| 92.27.22↔ | Imp/Eins radak Elm (Brchyth m umschl Rdion), intrkvär | 92.29.70↔ | Bestrsim für externe Bestr und Brachyth, n.n.bez. |
| 92.27.23↔ | Imp/Eins radak Elm (Brchyth m umschl Rdion), intrlmnl | 92.29.71↔ | Bstrsm f ext Bstr u Brchyth: CTgst Sm f d ext Bstr |
| 92.27.30↔ | Imp o Eins rdioakt Elm (Brchyth m umschl Rdion), Gf nnbz | 92.29.72↔ | Bstrsm f ext Bstr u Brchyth, CTgst Sm f d Brchyth |
| 92.27.31↔ | Imp/Eins radak Elm (Brchyth m umschl Rdion), Krnrgfäss | 92.29.73↔ | Bstrsm f ext Bstr u Brchyth, Fldfstl m Sm, oh 3DPln |
| 92.27.39↔ | Imp o Eins rdioakt Elm (Brchyth m umschl Rdion), so Gf | 92.29.74↔ | Bstrsm f ext Bstr u Brchyth, Fldfstl m Sm, m 3DPln |
| 92.27.40↔ | Impl o Eins rdakti Elem(Brachyth m Radionklid), intraop | 92.29.79↔ | Bestrsim für externe Bestr und Brachyth, Sonstige |
| 92.27.70↔ | Radioaktive Moulagen, n.n.bez. | 92.29.80↔ | Bestrpl für perkutane Bestr und Brachyth, n.n.bez. |
| 92.27.71↔ | Rdioakt Moulgn: Knstr u Appl v obrfl rdioaktvn Moulgn | 92.29.81↔ | Bestrpl f Prkt Bstr u Brchyth, Bstrpl f d intmd Rdiioth |
| 92.27.72↔ | Rdioakt Moulgn: Knstr u Appl v N auf d Körprb vrw Appl | 92.29.82↔ | Bestrpl f Prkt Bstr u Brchyth, Bstrpl m Fsion v CT u MRTBldm |
| 92.27.73↔ | Radioakt Moulagen: Knstr u Appl v Augenapplikatoren | 92.29.83↔ | Bestrpl f Prkt Bstr u Brchyth, Bstrpl f d Brchyth, Mtt |
| 92.27.79↔ | Radioaktive Moulagen, sonstige | 92.29.84↔ | Bestrpl f Prkt Bstr u Brchyth, Bstrpl f d Brchyth, kmpl |
| 92.28.00↔ | Injektion oder Instillation von Radioisotopen, n.n.bez. | 92.29.85↔ | Bestrpl f Prkt Bstr u Brchyth, Bstrpl oh indiv Dsspl |
| 92.28.01↔ | Instillation von offenen Radionukliden in Gelenke | 92.29.86↔ | Bestrpl f Prkt Bstr u Brchyth, Bstrpl f Prkt Bstr, m ind Dsspl |
| 92.28.02↔ | Rdiojdhth bs 1,2 GBq I131: Oh Gb v rkmb Thyreotr (rhTSH) | 92.29.87↔ | Bestrpl f Prkt Bstr u Brchyth, Bstrpl m Fsion v CT u PETBldm |
| 92.28.03↔ | Rdiojdhth bs 1,2 GBq I131: M Gb v rkmb Thyreotr (rhTSH) | 92.29.88↔ | Bestrpl f Prkt Bstr u Brchyth, Bstrpl m Fsion v CT, MRT u PETBldm |
| 92.28.04↔ | Rdiojdhth üb 1,2 bs u 5 GBq I131: Oh Gb rkmb Thyreotr (rhTSH) | 92.29.89↔ | Bestrpl für perkutane Bestr und Brachyth, sonstige |
| 92.28.05↔ | Rdiojdhth üb 1,2 bs u 5 GBq I131: M Gb rkmb Thyreotr (rhTSH) | 92.30.00↔ | Stereotaktische Bestrahlung, einzeitig, n.n.bez. |
| 92.28.06↔ | Rdiojdhth m 5 u mhr GBq I131: Oh Gb rkmb Thyreotr (rhTSH) | 92.30.01↔ | Stereotaktische Bestrahlung, einzeitig: Zerebral, n.n.bez. |
| 92.28.07↔ | Rdiojdhth m 5 u mhr GBq I131: M Gb rkmb Thyreotr (rhTSH) | 92.30.02↔ | Stereotaktische Bestrahlung, einzeitig: Extrazerebral, n.n.bez. |
| 92.28.11↔ | Therapie mit offenen Radionukliden bei Knochenmetastasen | 92.30.20↔ | Stereot Bestr, einzeit: Zerebral, intmod Radioth |
| 92.28.12↔ | Intrvnös plliativ Schmrzth m off Rdion b Knchnmtstsn | 92.30.21↔ | Streot Bstr, einzeit: Zrb, intmd Bgnbstr (IMAT) |
| 92.28.13↔ | Radiorezeptortherapie m DOTA-konjug Somatostatin-Analoga | 92.30.22↔ | Stereot Bestr, einzeit: Zerebral, bildgest Enst |
| 92.28.20↔ | Radioimmuntherapie mit 90Y-Ibritumomab-Tiuxetan, parenteral | 92.30.30↔ | Stereot Bestr, einzeit: Extrazer, intmod Radioth |
| 92.28.21↔ | Gabe von Jod-131-MIBG (Metajodbenzylguanidin) parenteral | 92.30.31↔ | Streot Bstr, einzeit: Extrzr, intmd Bgnbstr (IMAT) |
| 92.28.31↔ | Sel Intravask Radiochemoembolisation m I131Lipiodol | 92.30.32↔ | Stereot Bestr, einzeit: Extrazer, bildgest Enst |
| 92.28.32↔ | SIRT d Emb v Yttrium90mrkiertn Mkrsphärm | 92.30.99↔ | Stereotaktische Bestrahlung, einzeitig, sonstige |
| 92.28.33↔ | Endovaskuläre Brachytherapie mit Rhenium-188 | 92.31.00↔ | Radiochirurgie mit Photonen n.n. bez., zerebral |
| 92.29.00↔ | Brachytherapie mit umschlossenen Radionukliden, n.n. bez. | 92.31.10↔ | Radiochirurgie mit Photonen n.n. bez., extrazerebral |
| 92.29.09↔ | Brachytherapie mit umschlossenen Radionukliden, sonst | 92.32.00↔ | Mehrquellige Photon-Radiochirurgie, n.n.bez. |
| 92.29.11↔ | Intrst Brchyth m Implnt v entfb Str i e Ebn, nied Dssl | 92.32.01↔ | Mehrquellige Photon-Radiochirurgie: Gamma-knife |
| 92.29.12↔ | Intrst Brchyth m Implnt v entfb Str i e Eb, gp Dssl (Plsd ds rt) | 92.33.00↔ | Teilchen-Radiochirurgie, n.n.bez. |
| 92.29.13↔ | Intrst Brchyth m Implnt v entfb Str i e Ebn, hh Dssl | 92.33.01↔ | And Hochvstrth: Stereot Bestr, einzeit, zerebral |
| 92.29.19↔ | Interst Brachyth m Implant von entfb Str i e Ebene, so | 92.33.11↔ | And Hochvstrth: Stereot Bestr, einzeit, Extrazer |
| 92.29.21↔ | Intrst Brchyth m Vmpl v entfb Str i mhr Ebnn, nied Dssl | 92.39.01↔ | And Hochvstrth, Stereot Bestr, frakt,zereb, n.n.bez. |
| 92.29.22↔ | Intrst Brchyth m Vmpl v entfb Str i mhr Eb, gp Dssl (Plsd ds rt) | 92.39.11↔ | And Hchvstrth, Streot Bstr, frkt, Extrzr, n.n.bz. |
| 92.29.23↔ | Intrst Brchyth m Vmpl v entfb Str i mhr Ebnn, hh Dssl | 92.39.20↔ | And Hchvstrth, Streot Bstr, frkt: zrb, intmd Rdiioth |
| 92.29.24↔ | Brchyth m Impl v entf Strhl i mehr Ebn, hohe Lstg,intop | 92.39.21↔ | And Hchvstrth, Streot Bstr, frkt: zrb, intmd Bgnbstr (IMAT) |
| 92.29.29↔ | Intrst Brchyth m Vmpl v entfb Str i mhr Ebnn, so | 92.39.22↔ | And Hchvstrth, Streot Bstr, frkt: zrb, bldgst Enst |
| 92.29.31↔ | Intrst Brchyth m Implnt v prmn Str, bs z 10 Quelln | 92.39.29↔ | And Hochvstrth, Stereot Bestr, frakt, zerebral, so |
| 92.29.32↔ | Intrst Brchyth m Implnt v prmn Str, v 10 bs 15 Quelln | 92.39.30↔ | And Hchvstrth, Streot Bstr, frkt: Extrzr, intmd Rdiioth |
| 92.29.33↔ | Intrst Brchyth m Implnt v prmn Str, v 16 bs 20 Quelln | 92.39.31↔ | And Hchvstrth, Streot Bstr, frkt: Extrzr, intmd Bgnbstr (IMAT) |
| 92.29.34↔ | Intrst Brchyth m Implnt v prmn Str, v 21 bs 25 Quelln | 92.39.32↔ | And Hchvstrth, Streot Bstr, frkt: Extrzr, bldgst Enst |
| 92.29.35↔ | Intrst Brchyth m Implnt v prmn Str, v 26 bs bs 30 Quelln | 92.39.39↔ | And Hochvstrth, Stereot Bestr, frakt, Extrazer, so |
| 92.29.36↔ | Intrst Brchyth m Implnt v prmn Str, v 31 bs bs 35 Quelln | 92.41↔ | Intraoperative Strahlentherapie mit Elektronen |
| 92.29.37↔ | Intrst Brchyth m Implnt v prmn Str, v 36 bs bs 40 Quelln | | |

ADRG R11**Lymphom und Leukämie mit anderen OR-Prozeduren**

Hauptdiagnose in Tabelle R11-1 und jede OR-Prozedur außer Tabelle R11-2

DRG R11A**Lymphom und Leukämie mit bestimmter OR-Prozedur, mit schweren CC oder mit anderen OR-Prozeduren, mit äusserst schweren CC, Alter > 15 Jahre**

PCCL > 3 oder PCCL > 2 und jede OR-Prozedur außer Tabelle R11-3

DRG R11B**Lymphom und Leukämie mit bestimmter OR-Prozedur, ohne äusserst schwere oder schwere CC oder mit anderen OR-Prozeduren, mit schweren CC**

PCCL > 2 oder jede OR-Prozedur außer Tabelle R11-3

DRG R11C**Lymphom und Leukämie mit anderen OR-Prozeduren ohne äusserst schwere oder schwere CC****Diagnose R11-1**

| | | | |
|--------|---|--------|--|
| C26.1 | Bösartige Neubildung: Milz | C88.40 | Extranod Marginzon-B-Lymphom MALT oA kompl Rem |
| C46.3 | Kaposi-Sarkom Lymphknoten | C88.41 | Extranod Marginzon-B-Lymphom MukosAss Gwb In kompl Rem |
| C81.0 | Noduläres lymphozytenprädominantes Hodgkin-Lymphom | C88.70 | Sonstige bösartige immunproliferat KH: oA kompl Remis |
| C81.1 | Nodulär-sklerosierendes klassisches Hodgkin-Lymphom | C88.71 | Sonst bösart immunproliferative KH: In kompletter Remiss |
| C81.2 | Gemischtzelliges klassisches Hodgkin-Lymphom | C88.90 | Bösart immunproliferative KH, nnbez: oA kompl Remis |
| C81.3 | Lymphozytenarmes klassisches Hodgkin-Lymphom | C88.91 | Bösart immunproliferative KH, nnbez: In kompletter Remiss |
| C81.4 | Lymphozytenreiches klassisches Hodgkin-Lymphom | C90.00 | Multiples Myelom: oA einer kompletten Remission |
| C81.7 | Sonstige Typen des klassischen Hodgkin-Lymphoms | C90.01 | Multiples Myelom: In kompletter Remission |
| C81.9 | Hodgkin-Lymphom, nicht näher bezeichnet | C90.10 | Plasmazellenleukämie: Ohne Angabe einer kompl Remission |
| C82.0 | Follikuläres Lymphom Grad I | C90.11 | Plasmazellenleukämie: In kompletter Remission |
| C82.1 | Follikuläres Lymphom Grad II | C90.20 | Extramedullär Plasmozytom: oA einer komplet Remission |
| C82.2 | Follikuläres Lymphom Grad III, nicht näher bezeichnet | C90.21 | Extramedulläres Plasmozytom: In kompletter Remission |
| C82.3 | Follikuläres Lymphom Grad IIIa | C90.30 | Solitäres Plasmozytom: oA einer kompletten Remission |
| C82.4 | Follikuläres Lymphom Grad IIIb | C90.31 | Solitäres Plasmozytom: In kompletter Remission |
| C82.5 | Diffuses Follikelzentrumslymphom | C91.00 | Akut lymphat Leukämie [ALL]: oA einer komplet Remission |
| C82.6 | Kutanes Follikelzentrumslymphom | C91.01 | Akute lymphat Leukämie [ALL]: In komplet Remission |
| C82.7 | Sonstige Typen des follikulären Lymphoms | C91.10 | Chr lymphat Leukäm B-Zell-Typ [CLL]: oA komplet Remis |
| C82.9 | Follikuläres Lymphom, nicht näher bezeichnet | C91.11 | Chr lymphat Leukämie B-Zell-Typ [CLL]: In komplet Remis |
| C83.0 | Kleinzelliges B-Zell-Lymphom | C91.30 | Prolymphozyt Leukämie B-Zell-Typ: oA komplet Remis |
| C83.1 | Mantelzell-Lymphom | C91.31 | Prolymphozyt Leukämie vom B-Zell-Typ: In komplet Remis |
| C83.3 | Diffuses großzelliges B-Zell-Lymphom | C91.40 | Haarzellenleukämie: Ohne Angabe kompl Remission |
| C83.5 | Lymphoblastisches Lymphom | C91.41 | Haarzellenleukämie: In kompletter Remission |
| C83.7 | Burkitt-Lymphom | C91.50 | Adult T-Zell-Lymphom/Leukäm HTLV-1-assoz: oA kompl Rem |
| C83.8 | Sonstige nicht follikuläre Lymphome | C91.51 | Adult T-Zell-Lymphom/Leukäm HTLV-1-assoz: In kompl Rem |
| C83.9 | Nicht follikuläres Lymphom, nicht näher bezeichnet | C91.60 | Prolymphozyt-Leukämie T-Zell-Typ: oA einer komplet Remis |
| C84.0 | Mycosis fungoides | C91.61 | Prolymphozyt-Leukämie vom T-Zell-Typ: In komplet Remis |
| C84.1 | Sézary-Syndrom | C91.70 | Sonstige lymphatische Leukämie: Ohne Ang kompl Remiss |
| C84.4 | Peripheres T-Zell-Lymphom, nicht spezifiziert | C91.71 | Sonstige lymphatische Leukämie: In kompletter Remission |
| C84.5 | Sonstige reifzellige T/NK-Zell-Lymphome | C91.80 | Reifzellige B-ALL vom Burkitt-Typ: oA einer komplet Remis |
| C84.6 | Anaplastisches großzelliges Lymphom, ALK-positiv | C91.81 | Reifzellige B-ALL vom Burkitt-Typ: In kompletter Remission |
| C84.7 | Anaplastisches großzelliges Lymphom, ALK-negativ | C91.90 | Lymphatische Leukämie, nnbez: Ohne Ang kompl Remission |
| C84.8 | Kutanes T-Zell-Lymphom, nicht näher bezeichnet | C91.91 | Lymphatische Leukämie, nnbez: In kompletter Remission |
| C84.9 | Reifzelliges T/NK-Zell-Lymphom, nicht näher bezeichnet | C92.10 | Chr myelo Leukäm [CML], BCR/ABL-posit: oA kompl Rem |
| C85.1 | B-Zell-Lymphom, nnbez | C92.11 | Chr myelo Leukäm [CML], BCR/ABL-posit: In kompl Rem |
| C85.2 | Mediastinales (thymisches) großzelliges B-Zell-Lymphom | C92.20 | Atyp chr myelo Leukäm, BCR/ABL-negat: oA kompl Rem |
| C85.7 | Sonst nbez Typen Non-Hodgkin-Lymphom | C92.21 | Atyp chr myelo Leukäm, BCR/ABL-negat: In kompl Rem |
| C85.9 | Non-Hodgkin-Lymphom, nicht näher bezeichnet | C92.30 | Myelosarkom: Ohne Angabe kompl Remission |
| C86.0 | Extranodales NK/T-Zell-Lymphom, nasaler Typ | C92.31 | Myelosarkom: In kompletter Remission |
| C86.1 | Hepatosplenisches T-Zell-Lymphom | C92.70 | Sonstige myeloische Leukämie: Ohne Ang kompl Remission |
| C86.2 | T-Zell-Lymphom vom Enteropathie-Typ | C92.71 | Sonstige myeloische Leukämie: In kompletter Remission |
| C86.3 | Subkutanes pannikulitisches T-Zell-Lymphom | C92.90 | Myeloische Leukämie, nnbez: Ohne Ang kompl Remission |
| C86.4 | Blastisches NK-Zell-Lymphom | C92.91 | Myeloische Leukämie, nnbez: In kompletter Remission |
| C86.5 | Angioimmunoblastisches T-Zell-Lymphom | C93.10 | Chron myelomonozytäre Leukämie: oA einer komplet Remis |
| C86.6 | Primäre kutane CD30-positive T-Zell-Proliferationen | C93.11 | Chron myelomonozyt Leukämie: In komplet Remis |
| C88.00 | Makroglobulinämie Waldenström: oA einer kompl Remiss | C93.30 | Juvenil myelomonozyt Leukämie: oA einer komplet Remis |
| C88.01 | Makroglobulinämie Waldenström: In kompletter Remission | C93.31 | Juvenile myelomonozytäre Leukämie: In komplet Remis |
| C88.20 | So Schwerkettenkrankht: oA einer komplet Remission | C93.70 | Sonstige Monozytenleukämie: Ohne Ang kompl Remission |
| C88.21 | Sonstige Schwerkettenkrankheit: In kompletter Remission | C93.71 | Sonstige Monozytenleukämie: In kompletter Remission |
| C88.30 | Immunproliferative Dünndarmkrankheit: Oh Ang kompl Rem | C93.90 | Monozytenleukämie, nnbez: Ohne Angabe kompl Remission |
| C88.31 | Immunproliferative Dünndarmkrankheit: In kompletter Remis | C93.91 | Monozytenleukämie, nnbez: In kompletter Remission |

| | | | |
|--------|--|--------|--|
| C94.30 | Mastzellenleukämie: Ohne Angabe kompl Remission | D46.0 | Refraktäre Anämie oh Ringsideroblasten, so bez |
| C94.31 | Mastzellenleukämie: In kompletter Remission | D46.1 | Refraktäre Anämie m Ringsideroblasten |
| C94.40 | Akut Panmyelose m Myelofibrose: oA komplet Remis | D46.4 | Refraktäre Anämie, nnbez |
| C94.41 | Akute Panmyelose mit Myelofibrose: In komplet Remis | D46.5 | Refraktäre Anämie mit Mehrlinien-Dysplasie |
| C94.60 | Myelodyspl u -prolifer KH, nicht klassif-bar: oA kompl Remis | D46.6 | Myelodyspl Syndr m isoliert del(5q)-Chromosomenanomal |
| C94.61 | Myelodyspl u -prolifer KH, nicht klassif-bar: In kompl Remis | D46.7 | Sonstige myelodysplastische Syndrome |
| C94.70 | Sonstige nbez Leukämien: Ohne Angabe kompl Remission | D46.9 | Myelodysplastisches Syndrom, nnbez |
| C94.71 | Sonst näher bez Leukämien: In kompletter Remiss | D47.0 | Histiozyten-/Mastzelltumor unsich/unbek Verhalt |
| C95.00 | Akute Leukämie nnbez Zelltyps: Ohne Ang kompl Remission | D47.1 | Chronische myeloproliferative Krankheit |
| C95.01 | Akute Leukämie nnbez Zelltyps: In kompletter Remission | D47.3 | Essentielle (häorrhagische) Thrombozythämie |
| C95.10 | Chronische Leukämie nnbez Zelltyps: Oh Ang kompl Remiss | D47.4 | Osteomyelofibrose |
| C95.11 | Chronische Leukämie nnbez Zelltyps: In kompletter Remiss | D47.5 | Chronische Eosinophilen-Leukämie [Hyper eosinophil Synd] |
| C95.70 | Sonstige Leukämie nnbez Zelltyps: Ohne Ang kompl Remiss | D47.7 | So nbez NB unsich/unbek Verhalt lymph/blutb/verw Gew |
| C95.71 | Sonstige Leukämie nnbez Zelltyps: In kompletter Remission | D47.9 | NB unsich/unbek Verhalt lymph/blutb/verw Gew, nnbez |
| C95.90 | Leukämie, nicht näher bezeichnet: Ohne Ang kompl Remiss | D89.1 | Kryoglobulinämie |
| C95.91 | Leukämie, nicht näher bezeichnet: In kompletter Remission | R77.0 | Veränderungen Albumine |
| C96.2 | Bösartiger Mastzelltumor | R77.1 | Veränderungen Globuline |
| C96.4 | Sarkom der dendritischen Zellen (akzessorische Zellen) | R77.2 | Veränderungen Alpha-Fetoproteins |
| C96.7 | So nbez BNB lymphat/blutbildend/verwandtes Gewebe | R77.80 | Veränderung prostataspezifisches Antigen [PSA] |
| C96.8 | Histiozytisches Sarkom | R77.88 | Sonstige nbez Veränderungen Plasmaproteine |
| C96.9 | BNB lymphat/blutbildendes/verwandtes Gew, nnbez | R77.9 | Veränderung Plasmaprotein, nnbez |
| D45 | Polycythaemia vera | | |

Prozedur R11-2

| | | | |
|-----------|--|-----------|---|
| 92.21.00↔ | Oberflächenstrahlentherapie: n.n.bez. | 92.26.00↔ | Teleradiotherapie mit anderen Partikelstrahlen, n.n.bez. |
| 92.21.01↔ | Oberflächenstrahlentherapie: Bis zu 2 Bestrahlungsfeldern | 92.26.10↔ | Protonentherapie, bis zu 2 Bstrf, oh bildgest Einst |
| 92.21.02↔ | Oberflächenstrahlentherapie: Mehr als 2 Bestrahlungsfelder | 92.26.11↔ | Protonentherapie, bis zu 2 Bstrf, mit bildgest Einst |
| 92.22.00↔ | Orthovstrth: n.n.bez. Orthovstrth: n.n.bez. | 92.26.20↔ | Prtnnthrpie, mhr als 2 Bstrf, oh bildgst Enst |
| 92.22.01↔ | Orthovoltstrahlentherapie: Bis zu 2 Bestrahlungsfeldern | 92.26.21↔ | Prtnnthrpie, mhr als 2 Bstrf, m bildgst Enst |
| 92.22.02↔ | Orthovoltstrahlentherapie: Mehr als 2 Bestrahlungsfelder | 92.26.99↔ | Teleradiotherapie mit anderen Partikelstrahlen, sonst |
| 92.22.11↔ | Intraoperative Röntgenstrahlentherapie, bis 300 kV | 92.27.00↔ | Imp/Eins radak Elm (Brchyth m umschl Rdion), Körprb, S o nnbz |
| 92.22.12↔ | Intraoperative Röntgenstrahlentherapie, 300 kV - < 1 MV | 92.27.10↔ | Imp/Eins radak Elm (Brchyth m umschl Rdion), w Geschl, nnbz |
| 92.22.19↔ | Intraoperative Röntgenstrahlentherapie, sonstige | 92.27.11↔ | Imp o Eins rdioakt Elm (Brchyth m umschl Rdion), intraut |
| 92.23.00↔ | Hochvoltstrahlentherapie, n.n.bez. | 92.27.12↔ | Imp o Eins rdioakt Elm (Brchyth m umschl Rdion), intrvg |
| 92.23.01↔ | Telekobaltgerät bis zu 2 Bestrahlungsfelder | 92.27.13↔ | Imp/Eins radak Elm (Brchyth m umschl Rdion), intu u intv kmb |
| 92.23.02↔ | Telekobaltgerät 3 bis 4 Bestrahlungsfelder | 92.27.21↔ | Imp o Eins rdioakt Elm (Brchyth m umschl Rdion), Körprb |
| 92.23.03↔ | Telekobaltgerät mehr als 4 Bstrf oder 3Dgepl Bestr | 92.27.22↔ | Imp/Eins radak Elm (Brchyth m umschl Rdion), intrkvtär |
| 92.23.08↔ | Hochvoltstrahlentherapie: andere Isotope | 92.27.23↔ | Imp/Eins radak Elm (Brchyth m umschl Rdion), intrlmnl |
| 92.23.09↔ | Telekobaltgerät, Sonstige | 92.27.30↔ | Imp o Eins rdioakt Elm (Brchyth m umschl Rdion), Gf nnbz |
| 92.24.00↔ | Teleradioth mit Photonen, Linearbeschleuniger, n.n.bez. | 92.27.31↔ | Imp/Eins radak Elm (Brchyth m umschl Rdion), Kmrgrfäss |
| 92.24.01↔ | Teleradth m Phot, Linbesch, Großfeldbestrahlung | 92.27.39↔ | Imp o Eins rdioakt Elm (Brchyth m umschl Rdion), so Gf |
| 92.24.02↔ | Teleradth m Phot, Linbesch, Halbkörperbestrahlung | 92.27.40↔ | Impl o Eins rdakti Elem(Brachyth m Radionklid), intraop |
| 92.24.03↔ | Teleradth m Phot, Linbesch, Ganzkörperbestrahlung | 92.27.70↔ | Radioaktive Moulagen, n.n.bez. |
| 92.24.04↔ | Teleradiotherapie m Phot, Linbesch, Intraop Strahlth | 92.27.71↔ | Rdioakt Moulgn: Knstr u Appl v obrfl rdioaktvn Moulgn |
| 92.24.09↔ | Teleradiotherapie mit Photonen, Linearbeschleuniger, sonst | 92.27.72↔ | Rdioakt Moulgn: Knstr u Appl v N auf d Körprb vrw Appl |
| 92.24.11↔ | Tlrth m Pht, Lnbsch, bs z 2 Bstrf: M bildgst Enst | 92.27.73↔ | Radioakt Moulagen: Konstr u Appl v Augenapplikatoren |
| 92.24.12↔ | Tlrth m Pht, Lnbsch, mhr als 2 Bstrf: M bildgst Enst | 92.27.79↔ | Radioaktive Moulagen, sonstige |
| 92.24.13↔ | Tlrth m Pht, Lnbsch, 3Dgpl Bstr: M bildgst Enst | 92.28.00↔ | Injektion oder Instillation von Radioisotopen, n.n.bez. |
| 92.24.14↔ | Tlrth m Pht, Lnbsch, intmd Rdioth: M bildgst Enst | 92.28.01↔ | Instillation von offenen Radionukliden in Gelenke |
| 92.24.21↔ | Tlrth m Pht, Lnbsch, bs z 2 Bstrf: Oh bildgst Enst | 92.28.02↔ | Rdiojth bs 1,2 GBq I131: Oh Gb v rkmb Thyreotr (rhTSH) |
| 92.24.22↔ | Tlrth m Pht, Lnbsch, mhr als 2 Bstrf: Oh bildgst Enst | 92.28.03↔ | Rdiojth bs 1,2 GBq I131: M Gb v rkmb Thyreotr (rhTSH) |
| 92.24.23↔ | Tlrth m Pht, Lnbsch, 3Dgpl Bstr: Oh bildgst Enst | 92.28.04↔ | Rdiojth üb 1,2 bs u 5 GBq I131: Oh Gb rkmb Thyreotr (rhTSH) |
| 92.24.24↔ | Tlrth m Pht, Lnbsch, intmd Rdioth: Oh bildgst Enst | 92.28.05↔ | Rdiojth üb 1,2 bs u 5 GBq I131: M Gb rkmb Thyreotr (rhTSH) |
| 92.24.30↔ | Tlrth m Pht: hchkmplx Rdioth m spezialisier Assttng | 92.28.06↔ | Rdiojth m 5 u mhr GBq I131: Oh Gb rkmb Thyreotr (rhTSH) |
| 92.25.00↔ | Teleradioth mit Elektronen, Linearbeschleuniger, n.n.bez. | 92.28.07↔ | Rdiojth m 5 u mhr GBq I131: M Gb rkmb Thyreotr (rhTSH) |
| 92.25.01↔ | Teleradth m Elekt, Linbesch, Großfeldbestrahlung | 92.28.11↔ | Therapie mit offenen Radionukliden bei Knochenmetastasen |
| 92.25.02↔ | Teleradth m Elekt, Linbesch, Halbkörperbestrahlung | 92.28.12↔ | Intrvnös plliatv Schmrzth m off Rdion b Knchnmtstsn |
| 92.25.03↔ | Teleradth m Elekt, Linbesch, Ganzkörperbestrahlung | 92.28.13↔ | Radiozeptortherapie m DOTA-konjug Somatostatin-Analoga |
| 92.25.04↔ | Teleradiotherapie m Elekt, Linbesch, Intraop Strahlth | 92.28.20↔ | Radioimmuntherapie mit 90Y-lbritumomab-Tiuxetan, parenteral |
| 92.25.09↔ | Teleradiotherapie mit Elektronen, Linearbeschleuniger, sonst | 92.28.21↔ | Gabe von Jod-131-MIBG (Metajodbenzylguanidin) parenteral |
| 92.25.11↔ | Teleradiotherapie m Elekt, Linbesch, m bildgst Einst | 92.28.31↔ | Sel Intravask Radiochemoembolisation m I131Lipiodol |
| 92.25.12↔ | Tlrth m Elkt, Lnbsch, bs z 2 Bstrf, m bildgst Enst | 92.28.32↔ | SIRT d Emb v Yttrium90mrkiertn Mkrsphärn |
| 92.25.13↔ | Tlrth m Elkt, Lnbsch, mhr als 2 Bstrf, m bildgst Enst | 92.28.33↔ | Endovaskuläre Brachytherapie mit Rhenium-188 |
| 92.25.14↔ | Tlrth m Elkt, Lnbsch, 3Dgpl Bstr, m bildgst Enst | 92.29.00↔ | Brachytherapie mit umschlossenen Radionukliden, n.n. bez. |
| 92.25.15↔ | Tlrth m Elkt, Lnbsch, intmd Rdioth, m bildgst Enst | 92.29.09↔ | Brachytherapie mit umschlossenen Radionukliden, sonst |
| 92.25.21↔ | Tlrth m Elkt, Lnbsch, bs z 2 Bstrf, oh bildgst Enst | 92.29.11↔ | Intrst Brchyth m Implnt v entfb Str i e Ebn, nied Dssl |
| 92.25.22↔ | Tlrth m Elkt, Lnbsch, mhr als 2 Bstrf, oh bildgst Enst | 92.29.12↔ | Intrst Brchyth m Impl entfb Str i e Eb, gp Dssl (Plsd ds rt) |
| 92.25.23↔ | Tlrth m Elkt, Lnbsch, 3Dgpl Bstr, oh bildgst Enst | 92.29.13↔ | Intrst Brchyth m Implnt v entfb Str i e Ebn, hh Dssl |
| 92.25.24↔ | Tlrth m Elkt, Lnbsch, intmd Rdioth, oh bildgst Enst | 92.29.19↔ | Interst Brachyth m Implant von entfb Str i e Ebene, so |

| | | | |
|-----------|--|-----------|--|
| 92.29.21↔ | Intrst Brchyth m Vmpl v entfb Str i mhr Ebnn, nied Dssl | 92.29.82↔ | Bstrpl f Prkt Bstr u Brchyth, Bstrpl m Fsion v CT u MRTBldm |
| 92.29.22↔ | Intrst Brchyth m Vmpl entfb Str i mhr Eb, gp Dssl (Plsd ds rt) | 92.29.83↔ | Bstrpl f Prkt Bstr u Brchyth, Bstrpl f d Brchyth, Mtt |
| 92.29.23↔ | Intrst Brchyth m Vmpl v entfb Str i mhr Ebnn, hh Dssl | 92.29.84↔ | Bstrpl f Prkt Bstr u Brchyth, Bstrpl f d Brchyth, kmpl |
| 92.29.24↔ | Brchyth m Impl v entf Strhl i mehr Ebn, hohe Lstg,intop | 92.29.85↔ | Bstrpl f Prkt Bstr u Brchyth, Bstrpl oh indiv Dsspl |
| 92.29.29↔ | Intrst Brchyth m Vmpl v entfb Str i mhr Ebnn, so | 92.29.86↔ | Bstrpl f Prkt Bstr u Brchyth, Bstrpl f Prkt Bstr, m ind Dsspl |
| 92.29.31↔ | Intrst Brchyth m Implnt v prmn Str, bs z 10 Quelln | 92.29.87↔ | Bstrpl f Prkt Bstr u Brchyth, Bstrpl m Fsion v CT u PETBldm |
| 92.29.32↔ | Intrst Brchyth m Implnt v prmn Str, v 10 bs 15 Quelln | 92.29.88↔ | Bstrpl f Prkt Bstr u Brchyth, Bstrpl m Fsion v CT, MRT u PETBldm |
| 92.29.33↔ | Intrst Brchyth m Implnt v prmn Str, v 16 bs 20 Quelln | 92.29.89↔ | Bestrpl für perkutane Bestr und Brachyth, sonstige |
| 92.29.34↔ | Intrst Brchyth m Implnt v prmn Str, v 21 bs 25 Quelln | 92.30.00↔ | Stereotaktische Bestrahlung, einzeitig, n.n.bez. |
| 92.29.35↔ | Intrst Brchyth m Implnt v prmn Str, v 26 bs bs 30 Quelln | 92.30.01↔ | Stereotaktische Bestrahlung, einzeitig: Zerebral, n.n.bez. |
| 92.29.36↔ | Intrst Brchyth m Implnt v prmn Str, v 31 bs bs 35 Quelln | 92.30.02↔ | Stereotaktische Bestrahlung, einzeitig: Extrazerebral, n.n.bez. |
| 92.29.37↔ | Intrst Brchyth m Implnt v prmn Str, v 36 bs bs 40 Quelln | 92.30.20↔ | Stereot Bestr, einzeit: Zerebral, intmod Radioth |
| 92.29.38↔ | Intrst Brchyth m Implnt v prmn Str, v 41 bs bs 45 Quelln | 92.30.21↔ | Streot Bstr, einzeit: Zrb, intmd Bgnbstr (IMAT) |
| 92.29.39↔ | Intrst Brchyth m Implnt v prmn Str, v 46 bs bs 50 Quelln | 92.30.22↔ | Stereot Bestr, einzeit: Zerebral, bildgest Einst |
| 92.29.3a↔ | Intrst Brchyth m Implnt v prmn Str, v 51 bs bs 55 Quelln | 92.30.30↔ | Stereot Bestr, einzeit: Extrazer, intmod Radioth |
| 92.29.3b↔ | Intrst Brchyth m Implnt v prmn Str, v 56 bs bs 60 Quelln | 92.30.31↔ | Streot Bstr, einzeit: Extrzr, intmd Bgnbstr (IMAT) |
| 92.29.3c↔ | Intrst Brchyth m Implnt v prmn Str, v 61 bs bs 65 Quelln | 92.30.32↔ | Stereot Bestr, einzeit: Extrazer, bildgest Einst |
| 92.29.3d↔ | Intrst Brchyth m Implnt v prmn Str, v 66 bs bs 70 Quelln | 92.30.99↔ | Stereotaktische Bestrahlung, einzeitig, sonstige |
| 92.29.3e↔ | Intrst Brchyth m Implnt v prmn Str, mhr als 70 Quelln | 92.31.00↔ | Radiochirurgie mit Photonen n.n. bez., zerebral |
| 92.29.40↔ | Brachytherapie mit Oberflächenapplikatoren, n.n.bez. | 92.31.10↔ | Radiochirurgie mit Photonen n.n. bez., extrazerebral |
| 92.29.49↔ | Brachytherapie mit Oberflächenapplikatoren, sonstige | 92.32.00↔ | Mehrquellige Photon-Radiochirurgie, n.n.bez. |
| 92.29.51↔ | Entf von umschl Radion o inaktiven Appl unt Anästhesie | 92.32.01↔ | Mehrquellige Photon-Radiochirurgie: Gamma-knife |
| 92.29.60↔ | Knstr u Anp v Fx u Bhdhlif b Strhlth, Fxvrr, n.n.bz. | 92.33.00↔ | Teilchen-Radiochirurgie, n.n.bez. |
| 92.29.61↔ | Knstr u Anp v Fx u Bhdhlif b Strhlth, Fxvrr, einf | 92.33.01↔ | And Hochvstrth: Stereot Bestr, einzeit, zerebral |
| 92.29.62↔ | Knstr/Anp v Fx u Bhdhlif b Strhlth, Fxvrr, mitl Schwierigkrd | 92.33.11↔ | And Hochvstrth: Stereot Bestr, einzeit, Extrazer |
| 92.29.63↔ | Knstr u Anp v Fx u Bhdhlif b Strhlth, Fxvrr, kmpl | 92.39.01↔ | And Hochvstrth, Stereot Bestr, frkt,zereb, n.n.bez. |
| 92.29.64↔ | Konstr u Anp von Fix u Bhdhlif b Strahlth, Bhdhlif | 92.39.11↔ | And Hchvstrth, Streot Bstr, frkt, Extrzr, n.n.bz. |
| 92.29.65↔ | Knstr/Anp v Fx u Bhdhlif b Strhlth, indiv Blöck o MLC | 92.39.20↔ | And Hchvstrth, Streot Bstr, frkt: zrb, intmd Rdiioth |
| 92.29.69↔ | Konstr und Anp von Fix und Bhdhlif b Strahlth, so | 92.39.21↔ | And Hchvstrth, Streot Bstr, frkt: zrb, intmd Bgnbstr (IMAT) |
| 92.29.70↔ | Bestrsim für externe Bestr und Brachyth, n.n.bez. | 92.39.22↔ | And Hchvstrth, Streot Bstr, frkt: zrb, bildgst Enst |
| 92.29.71↔ | Bstrsm f ext Bstr u Brchyth: CTgst Sm f d ext Bstr | 92.39.29↔ | And Hochvstrth, Stereot Bestr, frakt, zerebral, so |
| 92.29.72↔ | Bstrsm f ext Bstr u Brchyth, CTgst Sm f d Brchyth | 92.39.30↔ | And Hchvstrth, Streot Bstr, frkt: Extrzr, intmd Rdiioth |
| 92.29.73↔ | Bstrsm f ext Bstr u Brchyth, Fldfstl m Sm, oh 3DPln | 92.39.31↔ | And Hchvstrth, Streot Bstr, frkt: Extrzr, intmd Bgnbstr (IMAT) |
| 92.29.74↔ | Bstrsm f ext Bstr u Brchyth, Fldfstl m Sm, m 3DPln | 92.39.32↔ | And Hchvstrth, Streot Bstr, frkt: Extrzr, bildgst Enst |
| 92.29.79↔ | Bestrsim für externe Bestr und Brachyth, Sonstige | 92.39.39↔ | And Hochvstrth, Stereot Bestr, frakt, Extrazer, so |
| 92.29.80↔ | Bestrpl für perkutane Bestr und Brachyth, n.n.bez. | 92.41↔ | Intraoperative Strahlentherapie mit Elektronen |
| 92.29.81↔ | Bstrpl f Prkt Bstr u Brchyth, Bstrpl f d intmd Rdiioth | | |

Prozedur R11-3

| | | | |
|-----------|---|-----------|---|
| 07.16.00↔ | Biopsie am Thymus, n.n.bez. | 15.01↔ | Biopsie an äusserem Augenmuskel oder Sehne |
| 07.16.10↔ | Geschlossene [perkutane] [Nadel-] Biopsie am Thymus | 16.23↔ | Biopsie an Orbita und Augapfel |
| 07.16.11↔ | Offene Biopsie am Thymus | 18.01↔ | Perforation des Ohrläppchens |
| 07.16.99↔ | Biopsie am Thymus, sonstige | 18.02↔ | Inzision am äusseren Gehörgang |
| 08.11.00↔ | Biopsie am Augenlid, n.n.bez. | 18.09↔ | Sonstige Inzision am äusseren Ohr |
| 08.11.10↔ | Geschlossene (Nadel-) Biopsie am Augenlid | 20.32.00↔ | Biopsie an Mittel- und Innenohr, n.n.bez. |
| 08.11.20↔ | Offene Biopsie am Augenlid | 20.32.01↔ | Biopsie am Mittelohr |
| 08.11.99↔ | Biopsie am Augenlid, sonstige | 20.32.02↔ | Biopsie am Innenohr |
| 09.11↔ | Biopsie der Tränendrüse | 20.32.99↔ | Biopsie an Mittel- und Innenohr, sonstige |
| 09.12↔ | Biopsie des Tränensacks | 24.11.00↔ | Biopsie am Zahnfleisch, n.n.bez. |
| 10.21.00↔ | Biopsie der Konjunktiva, n.n.bez. | 24.11.10↔ | Geschlossene (Nadel-) Biopsie am Zahnfleisch |
| 10.21.10↔ | Geschlossene (Nadel-) Biopsie der Konjunktiva | 24.11.20↔ | Offene Biopsie (mit Inzision) am Zahnfleisch |
| 10.21.20↔ | Offene Biopsie der Konjunktiva | 24.11.99↔ | Biopsie am Zahnfleisch, sonstige |
| 10.21.99↔ | Biopsie der Konjunktiva, sonstige | 24.12.00↔ | Biopsie an einer Zahnalveole, n.n.bez. |
| 11.22.00↔ | Biopsie der Kornea, n.n.bez. | 24.12.10↔ | Geschlossene (Nadel-) Biopsie an einer Zahnalveole |
| 11.22.10↔ | Geschlossene (Nadel-) Biopsie der Kornea | 24.12.20↔ | Offene Biopsie (mit Inzision) an einer Zahnalveole |
| 11.22.20↔ | Offene Biopsie der Kornea | 24.12.99↔ | Biopsie an einer Zahnalveole, sonstige |
| 11.22.99↔ | Biopsie der Kornea, sonstige | 25.02↔ | Offene Biopsie an der Zunge |
| 12.22↔ | Biopsie der Iris | 26.12↔ | Offene Biopsie an Speicheldrüse oder -gang |
| 12.29.00↔ | S diagn Mssnhm an Irs, Crp cliar, Sklr u vrd Agkm, nnbz | 27.21.00↔ | Biopsie am knöchernen Gaumen, n.n.bez. |
| 12.29.10↔ | Biopsie des Corpus ciliare | 27.21.10↔ | Geschlossene (Nadel-) Biopsie am knöchernen Gaumen |
| 12.29.20↔ | Biopsie der Sklera | 27.21.20↔ | Offene Biopsie (mit Inzision) am knöchernen Gaumen |
| 12.29.30↔ | Biopsie der Augenlinse | 27.21.99↔ | Biopsie am knöchernen Gaumen, sonstige |
| 12.29.99↔ | S diagn Mssnhm an Irs, Crp cliar, Sklr u vrd Agkm, so | 27.22.00↔ | Biopsie an Uvula und weichem Gaumen, n.n.bez. |
| 13.90↔ | Operation an der Linse, n.a.klass. | 27.22.10↔ | Geschlossene (Nadel-) Biopsie an Uvula und weichem Gaumen |
| 13.91↔ | Einsetzen von intraokulärer teleskopischer Prothese | 27.22.20↔ | Offene Biopsie (mit Inzision) an Uvula und weichem Gaumen |
| 13.92↔ | Kapsulotomie an der Linse | 27.22.99↔ | Biopsie an Uvula und weichem Gaumen, sonstige |
| 13.93↔ | Verschluss eines Defektes an der Linse mit Gewebekleber | 27.23.00↔ | Biopsie an der Lippe, n.n.bez. |
| 13.99↔ | Sonstige Operationen an der Linse, sonstige | 27.23.10↔ | Geschlossene (Nadel-) Biopsie an der Lippe |
| 14.19↔ | S diagn Mssnhm an Rt, Chrioidea, Glskörp u hnt Agkm | 27.23.20↔ | Offene Biopsie (mit Inzision) an der Lippe |

| | | | |
|-----------|---|-----------|--|
| 27.23.99↔ | Biopsie an der Lippe, sonstige | 77.46.10↔ | Knochenbiopsie an der Patella, Perkutane (Nadel-) Biopsie |
| 27.24.00↔ | Biops in d Mundhöhle, an nicht bez Struktur, n.n.bez. | 77.46.20↔ | Knochenbiopsie an der Patella, Offene Knochenbiopsie |
| 27.24.10↔ | Gschl(Nd)Biops an Wngnschlh,Mndb u snst Strkt i d Mndhö | 77.46.99↔ | Knochenbiopsie an der Patella, sonstige |
| 27.24.20↔ | Off Biops(m Inzs) Wngnschlh,Mndb u snst Strkt i d Mndhö | 77.47.00↔ | Knochenbiopsie an Tibia und Fibula, n.n.bez. |
| 27.24.99↔ | Biops in d Mundhöhle, an nicht bez Struktur, sonstige | 77.47.10↔ | Knochenbiopsie an Tibia u Fibula, Perkutane (Nadel-) Biopsie |
| 29.12.00↔ | Biopsie am Pharynx, n.n.bez. | 77.47.20↔ | Knochenbiopsie an Tibia und Fibula, Offene Knochenbiopsie |
| 29.12.10↔ | Geschlossene (Nadel-) Biopsie am Pharynx | 77.47.99↔ | Knochenbiopsie an Tibia und Fibula, sonstige |
| 29.12.20↔ | Offene Biopsie am Hypopharynx | 77.48.00↔ | Knochenbiopsie an Tarsalia und Metatarsalia, n.n.bez. |
| 29.12.30↔ | Offene Biopsie am Nasopharynx | 77.48.10↔ | Knochenbiops an Tarsal und Metatars, Perkut (Nad) Biops |
| 29.12.99↔ | Biopsie am Pharynx, sonstige | 77.48.20↔ | Knochenbiops an Tarsalia und Metatars, Offene Knochenbiops |
| 31.45↔ | Offene Biopsie an Larynx oder Trachea | 77.48.99↔ | Knochenbiopsie an Tarsalia und Metatarsalia, sonstige |
| 34.27.00↔ | Biopsie am Zwerchfell, n.n.bez. | 77.49.00↔ | Knochenbiops an and näher bez Kn, auss Gschk, n.n.bez. |
| 34.27.10↔ | Geschlossene (Nadel-) Biopsie am Zwerchfell | 77.49.20↔ | Knbp a and näh bz Kn, au Gk, Knbp an d Ws Prk (Nd) Bp |
| 34.27.20↔ | Offene Biopsie am Zwerchfell | 77.49.21↔ | Knbp an and näh bz Kn, au Gschk, Knbp an d Ws, Off Knbp |
| 34.27.99↔ | Biopsie am Zwerchfell, sonstige | 77.49.40↔ | Knbp a and näh bz Kn, au Gk, Knbp an Pl d Fs Prk (Nd) Bp |
| 38.21↔ | Biopsie eines Blutgefäßes | 77.49.41↔ | Knbp a and näh bz Kn, au Gk, Knbp an Phl d Fs, Off Knbp |
| 40.11.00↔ | Biopsie an einer lymphatischen Struktur, n.n.bez. | 77.49.90↔ | Knchbiops an and näh bz Kn, auss Gschk, Prkt (Nd) Biops |
| 40.11.10↔ | Off(Inzs)Biops mdiast,praaortln,iliakln o plvnn Lymphkn | 77.49.91↔ | Knchbiops an and näh bz Kn, auss Gschk, Off Knchbiops |
| 40.11.11↔ | Off(Inzs)Biops zrv,sprklvlklärm,axllärm o inguinln Lymphkn | 77.49.99↔ | Knochenbiops an and näher bez Kn, auss Gschk, sonstige |
| 40.11.20↔ | Geschlossene [perkutane] [Nadel-] Biopsie von Lymphknoten | 80.30↔ | Gelenksbiopsie, ohne Angabe der Lokalisation |
| 40.11.99↔ | Biopsie an einer lymphatischen Struktur, sonstige | 80.31.00↔ | Gelenksbiopsie an der Schulter, n.n.bez. |
| 40.19.00↔ | Sonstige diagn Massnahm an lymphat Strukturen, n.n.bez | 80.31.10↔ | Perkutane (Nadel-) Biopsie an der Schulter |
| 40.19.99↔ | So diagn Massnahm an lymphat Strukturen, so | 80.31.20↔ | Arthroskopische Gelenksbiopsie an der Schulter |
| 40.21.00↔ | Exzision eines tiefen zervikalen Lymphknotens, n.n.bez. | 80.31.30↔ | Offene Gelenksbiopsie an der Schulter |
| 40.21.10↔ | Exz einzelner Lk u Lymphgefäße, zerv, oh Markierung | 80.31.99↔ | Gelenksbiopsie an der Schulter, sonstige |
| 40.21.11↔ | Exz einzl Lk u Lgf,zrv,m Rdionkldmark o Farbstmrk(Sent-Lyekt) | 80.32.00↔ | Gelenksbiopsie am Ellenbogen, n.n.bez. |
| 40.21.99↔ | Exzision eines tiefen zervikalen Lymphknotens, sonstige | 80.32.10↔ | Perkutane (Nadel-) Biopsie am Ellenbogen |
| 40.23.00↔ | Exzision eines axillären Lymphknotens, n.n.bez. | 80.32.20↔ | Arthroskopische Gelenksbiopsie am Ellenbogen |
| 40.23.10↔ | Exzision eines axillären Lymphknotens, ohne Markierung | 80.32.30↔ | Offene Gelenksbiopsie am Ellenbogen |
| 40.23.11↔ | Exz axllärm Lkn,m Rdionkldmark o Farbstmrk(Sent-Lyekt) | 80.32.99↔ | Gelenksbiopsie am Ellenbogen, sonstige |
| 40.23.99↔ | Exzision eines axillären Lymphknotens, sonstige | 80.33.00↔ | Gelenksbiopsie am Handgelenk, n.n.bez. |
| 40.24.00↔ | Exzision eines inguinalen Lymphknotens, n.n.bez. | 80.33.10↔ | Perkutane (Nadel-) Biopsie am Handgelenk |
| 40.24.10↔ | Exz e inguinalen Lymphkn, offen chir, ohne Markierung | 80.33.20↔ | Arthroskopische Gelenksbiopsie am Handgelenk |
| 40.24.11↔ | Exz inguinln Lkn,o chr,m Rdionkldm o Farbstmrk(Sent-Lyekt) | 80.33.30↔ | Offene Gelenksbiopsie am Handgelenk |
| 40.24.20↔ | Exzision eines inguinalen Lymphknotens, laparoskopisch | 80.33.99↔ | Gelenksbiopsie am Handgelenk, sonstige |
| 40.24.99↔ | Exzision eines inguinalen Lymphknotens, sonstige | 80.34.00↔ | Gelenksbiopsie an Hand und Finger, n.n.bez. |
| 44.15↔ | Offene Biopsie am Magen | 80.34.10↔ | Perkutane (Nadel-) Biopsie an Hand und Finger |
| 50.12↔ | Offene Biopsie an der Leber | 80.34.20↔ | Arthroskopische Gelenksbiopsie an Hand und Finger |
| 51.13↔ | Offene Biopsie an Gallenblase oder Gallengängen | 80.34.30↔ | Offene Gelenksbiopsie an Hand und Finger |
| 52.12↔ | Offene Biopsie am Pankreas | 80.34.99↔ | Gelenksbiopsie an Hand und Finger, sonstige |
| 76.11.00↔ | Biopsie an Gesichtsschädelknochen, n.n.bez. | 80.35.00↔ | Gelenksbiopsie an der Hüfte, n.n.bez. |
| 76.11.10↔ | Geschlossene (Nadel-) Biopsie an Gesichtsschädelknochen | 80.35.10↔ | Perkutane (Nadel-) Biopsie an der Hüfte |
| 76.11.11↔ | Offene Biopsie (mit Inzision) an Gesichtsschädelknochen | 80.35.20↔ | Arthroskopische Gelenksbiopsie an der Hüfte |
| 76.11.99↔ | Biopsie an Gesichtsschädelknochen, sonstige | 80.35.30↔ | Offene Gelenksbiopsie an der Hüfte |
| 76.19.11↔ | Offene Biopsie (mit Inzision) am Kiefergelenk | 80.35.99↔ | Gelenksbiopsie an der Hüfte, sonstige |
| 77.40.00↔ | Knochenbiopsie, ohne Angabe der Lokalisation, n.n.bez. | 80.36.00↔ | Gelenksbiopsie am Knie, n.n.bez. |
| 77.40.10↔ | Knochenbiops, ohne Ang d Lok, Perkutane (Nadel) Biops | 80.36.10↔ | Perkutane (Nadel-) Biopsie am Knie |
| 77.40.20↔ | Knochenbiops, ohne Ang d Lokalisation, Offene Knochenbiops | 80.36.20↔ | Arthroskopische Gelenksbiopsie am Knie |
| 77.40.99↔ | Knochenbiopsie, ohne Angabe der Lokalisation, sonstige | 80.36.30↔ | Gelenksbiopsie am Knie, Offene Gelenksbiopsie am Knie |
| 77.41.00↔ | Knochenbiops von Skap, Klav, Rip und Sternum, n.n.bez. | 80.36.99↔ | Gelenksbiopsie am Knie, sonstige |
| 77.41.10↔ | Knochenbiops v Skp, Klav, Rp u Strn, Prkt (Nd) Biops | 80.37.00↔ | Gelenksbiopsie am Sprunggelenk, n.n.bez. |
| 77.41.20↔ | Knochenbiops von Skap, Klav, Rip u Stern, Off Knochenbiops | 80.37.10↔ | Perkutane (Nadel-) Biopsie am Sprunggelenk |
| 77.41.99↔ | Knochenbiops von Skap, Klav, Rip und Sternum, sonstige | 80.37.20↔ | Arthroskopische Gelenksbiopsie am Sprunggelenk |
| 77.42.00↔ | Knochenbiopsie am Humerus, n.n.bez. | 80.37.30↔ | Offene Gelenksbiopsie am Sprunggelenk |
| 77.42.10↔ | Knochenbiopsie am Humerus, Perkutane (Nadel-) Biopsie | 80.37.99↔ | Gelenksbiopsie am Sprunggelenk, sonstige |
| 77.42.20↔ | Knochenbiopsie am Humerus, Offene Knochenbiopsie | 80.38.00↔ | Gelenksbiopsie an Fuss und Zehen, n.n.bez. |
| 77.42.99↔ | Knochenbiopsie am Humerus, sonstige | 80.38.10↔ | Perkutane (Nadel-) Biopsie an Fuss und Zehen |
| 77.43.00↔ | Knochenbiopsie an Radius und Ulna, n.n.bez. | 80.38.20↔ | Arthroskopische Gelenksbiopsie an Fuss und Zehen |
| 77.43.10↔ | Knochenbiopsie an Radius und Ulna, Perkutane (Nadel-) Biopsie | 80.38.30↔ | Offene Gelenksbiopsie an Fuss und Zehen |
| 77.43.20↔ | Knochenbiopsie an Radius und Ulna, Offene Knochenbiopsie | 80.38.99↔ | Gelenksbiopsie an Fuss und Zehen, sonstige |
| 77.43.99↔ | Knochenbiopsie an Radius und Ulna, sonstige | 80.39.00↔ | Gelenksbiopsie an anderer bez Lokalisation, n.n.bez. |
| 77.44.00↔ | Knochenbiopsie an Karpalia und Metakarpalia, n.n.bez. | 80.39.10↔ | Perkutane (Nadel) Biopsie an and bez Lokalisation |
| 77.44.10↔ | Knochenbiops an Karpal und Metakarp, Perkut (Nad) Biops | 80.39.20↔ | Arthroskopische Gelenksbiopsie am Kiefergelenk |
| 77.44.20↔ | Knochenbiops an Karpal und Metakarp, Offene Knochenbiops | 80.39.21↔ | Arthroskopische Gelenksbiopsie am Sternoklavikulargelenk |
| 77.44.99↔ | Knochenbiopsie an Karpalia und Metakarpalia, sonstige | 80.39.29↔ | Sonstige Arthr Gelenksbiopsie an and bez Lokalisation |
| 77.45.00↔ | Knochenbiopsie am Femur, n.n.bez. | 80.39.30↔ | Offene Gelenksbiopsie an and bezeichneter Lokalisation |
| 77.45.10↔ | Knochenbiopsie am Femur, Perkutane (Nadel-) Biopsie | 80.39.40↔ | Gelenksbiopsie an der Wirbelsäule |
| 77.45.20↔ | Knochenbiopsie am Femur, Offene Knochenbiopsie | 80.39.99↔ | Gelenksbiopsie an anderer, bezeichneter Lokalisation, sonst |
| 77.45.99↔ | Knochenbiopsie am Femur, sonstige | 85.12↔ | Offene Biopsie an der Mamma |
| 77.46.00↔ | Knochenbiopsie an der Patella, n.n.bez. | | |

ADRG R12 **Andere hämatologische und solide Neubildungen mit grossen OR-Prozeduren**

Hauptdiagnose in Tabelle R12-1 und Prozedur in Tabelle R12-2

DRG R12A **Andere hämatologische und solide Neubildungen mit grossen OR-Prozeduren, mit äusserst schweren CC, ohne komplexe OR-Prozedur**

PCCL > 3

DRG R12B **Andere hämatologische und solide Neubildungen mit grossen OR-Prozeduren ohne äusserst schwere CC, mit komplexer OR-Prozedur**

Komplexe OR-Prozeduren oder Prozedur in Tabelle R12-3 oder Prozedur in Tabelle R12-4

DRG R12C **Andere hämatologische und solide Neubildungen mit grossen OR-Prozeduren ohne äusserst schwere CC, ohne komplexe OR-Prozedur****Diagnose R12-1**

| | | | |
|--------|---|--------|---|
| C37 | Bösartige Neubildung des Thymus | C92.51 | Akute myelomonozytäre Leukämie: In kompletter Remission |
| C48.0 | Bösartige Neubildung: Retroperitoneum | C92.60 | Akut myelo Leukäm m 11q23-Abnormität: oA kompl Rem |
| C76.4 | BNB ungenau bezeichneter Lok: Obere Extremität | C92.61 | Akut myelo Leukäm mit 11q23-Abnormität: In kompl Rem |
| C76.5 | BNB ungenau bezeichneter Lok: Untere Extremität | C92.80 | Akut myelo Leukäm m multilineär Dysplas: oA kompl Rem |
| C76.7 | BNB: Sonstige ungenau bezeichnete Lokalisationen | C92.81 | Akut myelo Leukäm m multilineär Dysplas: In kompl Rem |
| C76.8 | BNB: Sonst u ungenau bez Lok, mehr Teilber überlapp | C93.00 | Akut Monoblast/Monozytenleukämie: oA komplet Remiss |
| C77.0 | Sekundäre u nnbez BNB: Lymphknoten Kopf/Gesicht/Hals | C93.01 | Akut Monoblast/Monozytenleukämie: In komplet Remiss |
| C77.1 | Sekundäre u nnbez BNB: Intrathorakale Lymphknoten | C94.00 | Akute Erythroleukämie: oA einer komplet Remission |
| C77.2 | Sekundäre u nnbez BNB: Intraabdominale Lymphknoten | C94.01 | Akute Erythroleukämie: In kompletter Remission |
| C77.3 | Sek u nnbez BNB: Axill Lymphkn u Lymphkn obere Extrem | C94.20 | Akute Megakaryoblastenleukämie: Ohne Ang kompl Remiss |
| C77.4 | Sek u nnbez BNB: Inguin Lymphkn u Lymphkn unt Extrem | C94.21 | Akute Megakaryoblastenleukämie: In kompletter Remission |
| C77.5 | Sekundäre u nnbez BNB: Intrapelvine Lymphknoten | C96.0 | Multifok/-syst (dissm) Langerh-Zell-Histiozytos [AbtLetterSiwe] |
| C77.8 | Sekundäre u nnbez BNB: Lymphknoten mehrerer Regionen | D09.3 | Carcinoma in situ Schilddrüse/so endokrine Drüsen |
| C77.9 | Sekundäre u nnbez BNB: Lymphknoten, nnbez | D09.7 | Carcinoma in situ sonst nbez Lokalisationen |
| C79.83 | Sekundäre bösartige Neubildung des Perikards | D09.9 | Carcinoma in situ, nnbez |
| C79.84 | Sonstige sekundäre bösartige Neubildung des Herzens | D19.7 | Gutart Neubild mesotheliales Gewebe, sonst Lok |
| C79.88 | Sekundäre bösartige Neubildung so nbez Lokalisationen | D19.9 | Gutart Neubildung mesotheliales Gewebe, nnbez |
| C79.9 | Sekundäre bösartige Neubildung nnbez Lokalisation | D36.7 | Gutartige Neubildung sonstige nbez Lok |
| C80.0 | Bösartige Neubildung, prim Lokalisation unbekannt, so bez | D36.9 | Gutartige Neubildung nnbez Lokalisation |
| C80.9 | Bösartige Neubildung, nnbez | D46.2 | Refraktäre Anämie m Blastenüberschuß |
| C92.00 | Akute myeloblast Leukämie [AML]: oA einer komplet Remis | D48.7 | NB unsich/unbek Verhalt sonst nbez Lok |
| C92.01 | Akute myeloblast Leukämie [AML]: In komplet Remis | D48.9 | NB unsich/unbek Verhalt, nnbez |
| C92.40 | Akut Promyelozyt-Leukämie [PCL]: oA komplet Remis | Q85.8 | Sonstige Phakomatosen, aonkl |
| C92.41 | Akut Promyelozyt-Leukämie [PCL]: In komplet Remis | Q85.9 | Phakomatose, nnbez |
| C92.50 | Akute myelomonozytäre Leukämie: Ohne Ang kompl Remiss | Z03.1 | Beobachtung b Verdacht auf BNB |

Prozedur R12-2

| | | | |
|-----------|---|-----------|---|
| 01.10↔ | Monitoring des intrakraniellen Drucks | 01.23.29↔ | Rekraniotomie mit Entfernen von sonstigen Material |
| 01.12.00↔ | Offene Biopsie an den Hirnhäuten, n.n.bez. | 01.23.99↔ | Rekraniotomie, sonstige |
| 01.12.10↔ | Stereotaktische offene Biopsie an den Hirnhäuten | 01.24.00↔ | Sonstige Kraniotomie, n.n.bez. |
| 01.12.99↔ | Offene Biopsie an den Hirnhäuten, sonstige | 01.24.10↔ | Sonstige Kraniotomie mit Dekompression |
| 01.13.00↔ | Geschl [perkutane] [Nadel-] Biopsie am Gehirn, n.n.bez. | 01.24.11↔ | Sonst Kraniotomie zur Entleerung e epiduralen Hämatoms |
| 01.13.10↔ | Stereotaktische geschl [Perkut] [Nad] Biops a Hirn | 01.24.12↔ | Sonstige Kraniotomie zur Entleerung eines epid Empyems |
| 01.13.99↔ | Geschl [perkutane] [Nadel-] Biopsie am Gehirn, sonstige | 01.24.13↔ | S Krniot,Enl v allpl Mt o Mdträg i d Schädlkn o Epidraum |
| 01.14.00↔ | Offene Biopsie am Gehirn, n.n.bez. | 01.24.14↔ | S Krniot,Entf v allpl Mtrialdr Mdträg aus Schädlkn o Epidraum |
| 01.14.10↔ | Stereotaktische offene Biopsie am Gehirn | 01.24.15↔ | Sonstige Kraniot, Entf e Fk aus Schädelkn o Epidraum |
| 01.14.99↔ | Offene Biopsie am Gehirn, sonstige | 01.24.16↔ | So Kraniot, So Drain epid Flüssigk o aus sonst Gründen |
| 01.15↔ | Biopsie am Schädel | 01.24.20↔ | Kraniotomie der Kalotte als Zugang, n.n.bez. |
| 01.16↔ | Monitoring der zerebralen Sauerstoffsättigung (PtiO2) | 01.24.21↔ | Bohrlochtrepanation der Kalotte als Zugang |
| 01.17↔ | Monitoring der Gehirntemperatur | 01.24.22↔ | Streotktsch geführt Schädlröfnng übr d Klft als Zg |
| 01.18.20↔ | Offene Biopsie an intrakraniell Blutgefäss | 01.24.29↔ | Kraniotomie der Kalotte als Zugang, sonstige |
| 01.18.21↔ | Stereotaktische off Biopsie an intrakraniell Blutgefäss | 01.24.30↔ | Zugang durch die Schädelbasis, n.n.bez. |
| 01.18.29↔ | Offene Biopsie an intrakraniell Blutgefäss, sonstige | 01.24.31↔ | Zugang durch die Schädelbasis, transoral |
| 01.21↔ | Inzision und Drainage an den kranialen Sinus | 01.24.32↔ | Zugang d d Schädelb, transor m Spal d weichen Gaumens |
| 01.22↔ | Entf d Elektrod(n) e intrakraniellen Neurostimulators | 01.24.33↔ | Zg d d Schädlb, trnsr m Spl d weichn u hrtn Gaumns |
| 01.23.00↔ | Rekraniotomie, n.n.bez. | 01.24.34↔ | Zugang durch die Schädelbasis, transsphenoidal |
| 01.23.10↔ | Rekraniotomie mit Einbringen einer Drainage | 01.24.35↔ | Zugang durch die Schädelbasis, transthemoidal |
| 01.23.20↔ | Rekrant m Entf v allopl Mat o Mdträg aus d Schädelkn | 01.24.36↔ | Zugang durch die Schädelbasis, transmastoidal |
| 01.23.21↔ | Rekrant m Entf von allopl Mat o Mdträg aus d Epidraum | 01.24.37↔ | Zugang durch die Schädelbasis, translabyrinthär |

| | | | |
|-----------|--|-----------|---|
| 01.24.38↔ | Zugang durch die Schädelbasis, transpyramidal | 01.6x.20↔ | Exz und Destr vom sonst erkrankten Gew an d Schädelb |
| 01.24.39↔ | Zugang durch die Schädelbasis, sonstige | 01.6x.21↔ | Exz und Destr von sonst erkrankten Gew an d Kalotte |
| 01.24.3a↔ | Zugang durch die Schädelbasis, transkondylär | 01.6x.22↔ | Exz u Dstr v snst erkrktn Gw an d Klitt m Hrn |
| 01.24.3b↔ | Zugang durch die Schädelbasis, transorbital | 01.6x.99↔ | Exzision und Destr einer Läsion a Schädel, sonstige |
| 01.24.3c↔ | Zugang durch die Schädelbasis, mit Le-Fort-I-Osteotomie | 02.01↔ | Eröffnen einer Schädelnaht |
| 01.24.99↔ | Sonstige Kraniotomie, sonstige | 02.02↔ | Elevation von Frakturfragmenten vom Schädel |
| 01.25.00↔ | Sonstige Kraniektomie, n.n.bez. | 02.03↔ | Bildung eines Schädelknochenlappens |
| 01.25.10↔ | Sonstige Kraniektomie mit Dekompression | 02.04.00↔ | Knochen transplantation an den Schädel, n.n.bez. |
| 01.25.11↔ | Sonst Kraniektomie zur Entleerung e epiduralen Hämatoms | 02.04.10↔ | Knochen transplantation an den Schädel, Schädeldach |
| 01.25.12↔ | Sonst Kraniektomie zur Entleerung e epiduralen Empyems | 02.04.99↔ | Knochen transplantation an den Schädel, sonstige |
| 01.25.13↔ | So Kraniekt zur Entf e Fk aus Schädelkn o Epidraum | 02.05.00↔ | Einsetzen einer Schädelknochenplatte, n.n.bez. |
| 01.25.14↔ | S Krniekt m Enl v allpl Mt o Mdrtrg i D Schädlkn o Epdraum | 02.05.10↔ | Eins CADImp an Hrsch oh Bt d Gsschäd,Enf Df |
| 01.25.19↔ | So Kraniekt z Drain epid Flüssigk o aus sonst Gründen | 02.05.11↔ | Eins CADImp an Hrsch oh Bt d Gsschäd,grßr o kompl Df |
| 01.25.20↔ | Sonstige Kraniekt, Rekraniektomie mit Einbr e Drain | 02.05.20↔ | Eins CADImp an Hrsch m Bt v Orb,Tmpreg o fr Sn(bs 2 Rg) |
| 01.25.21↔ | S Krniekt,Rkrekt z Entf v alpl Mt o Mdrtr a d Schädkn o Epdrir | 02.05.30↔ | Eins CADImp an Hrsch m Bt mit Rg d Gsschäd(b3Rg) |
| 01.25.99↔ | Sonstige Kraniektomie, sonstige | 02.05.99↔ | Einsetzen einer Schädelknochenplatte, sonstige |
| 01.26↔ | Einsetz und Ersetz e Kath i d Schädelhöhle o Hirn | 02.06.00↔ | Sonstige Osteoplastik am Schädel, n.n.bez. |
| 01.28↔ | Einsetzen von intrakran Katheter(n) via Bohrloch(löcher) | 02.06.10↔ | Frontoorbitale Kranioplastik zur Verlagerung |
| 01.29.00↔ | Rv (h Erstz) v Kth(n) aus Schädlh o Hrn, n.n.bz. | 02.06.20↔ | Rk d Hrsch oh Bt d Gsschäd, m einf Implnt (Knmnt) |
| 01.29.10↔ | Stereot Rev (oh Ersetz) v intrazer Kath z intrav Infus | 02.06.30↔ | Reko v Hirn u Gesschäd, m einf Implant (Knezement) o Tx |
| 01.29.99↔ | Rev (oh Ersetz) von Kath(n) aus Schädelh o Hirn, So | 02.06.99↔ | Sonst Osteoplastik am Schädel (Kranioplastik), sonst |
| 01.31.00↔ | Inzision an den Hirnhäuten, n.n.bez. | 02.07↔ | Entfernen einer Schädelknochenplatte |
| 01.31.10↔ | Inzis an D Hirnh zur Entl e subduralen Hämät (Hygroms) | 02.11↔ | Einfache Naht an der Dura mater des Gehirns |
| 01.31.11↔ | Inzision an D Hirnhäuten zur Entl e subduralen Empyems | 02.12.00↔ | Sonstige Rekonstruktion an den Hirnhäuten, n.n.bez. |
| 01.31.20↔ | Inzs an D Hrn h z Drain v sbd u sbchrnoidlr Flüssgk | 02.12.10↔ | Sonst Rekonstruktion an den Hirnhäuten ohne Kranioplastik |
| 01.31.99↔ | Inzision an den Hirnhäuten, sonstige | 02.12.20↔ | Sonst Rekonstruktion an den Hirnhäuten mit Kranioplastik |
| 01.32.00↔ | Lobotomie und Traktotomie, n.n.bez. | 02.12.21↔ | Sonst Duraplastik mit Kranioplastik an der Konvexität |
| 01.32.10↔ | Lobotomie und Traktotomie, Zingulotomie | 02.12.22↔ | So Durapl m Kranioplastik a kraniozervikalen Übergang |
| 01.32.11↔ | Lobotomie und Traktotomie, Subpiale Transsektion | 02.12.99↔ | Sonstige Rekonstruktion an den Hirnhäuten, sonstige |
| 01.32.12↔ | Lobotomie und Traktotomie, Multiple Lobotomien | 02.13↔ | Ligatur eines Gefässes der Hirnhäute |
| 01.32.20↔ | Lobotomie u Traktotomie, Stereot Untbr v Bahnsystemen | 02.14↔ | Exzision am Plexus chorioideus |
| 01.32.99↔ | Lobotomie und Traktotomie, sonstige | 02.2↔ | Ventrikulostomie |
| 01.39.00↔ | Sonstige Inzision am Gehirn, n.n.bez. | 02.31↔ | Ventrikelschunt zu Strukturen in Kopf und Hals |
| 01.39.10↔ | Sonstige Inzision a Hirn zur Entl e intrazer Hämät | 02.32↔ | Ventrikelschunt zum Kreislaufsystem |
| 01.39.11↔ | Sonstige Inzision a Hirn zur Entl e intrazer Abszesses | 02.33↔ | Ventrikelschunt zur Thoraxhöhle |
| 01.39.19↔ | So Inzis a Gehrin, Entl v So intrazerebraler Flüssigk | 02.34↔ | Ventrikelschunt zu Bauchhöhle und Bauchorganen |
| 01.39.20↔ | So Inzis a Hirn, Stereotaktische Entl e intrakr Hämät | 02.35↔ | Ventrikelschunt zum Harnwegssystem |
| 01.39.21↔ | So Inzis a Hirn, Stereot Entl e intrakr Abszesses | 02.39↔ | Sonst Operationen zum Einrichten einer Ventrikeldrainage |
| 01.39.29↔ | So Inzs a Hrn, Streot Entl so intrkmielr Flüssgk | 02.41.00↔ | Spülung und Exploration eines Ventrikelschunts, n.n.bez. |
| 01.39.30↔ | Sonstige Inzision a Gehirn, Entf e intrazerebralen Fk | 02.41.10↔ | Spülung u Exploration eines Ventrikelschunts, zentraler Teil |
| 01.39.40↔ | Anl e ext Drain a Liquusys (z.B. ventr, zist, subd) | 02.41.20↔ | Spülung u Exploration eines Ventrikelschunts, peripherer Teil |
| 01.39.41↔ | Anl e Reserv a Liquusys (z.B. ventr, zisternal, subd) | 02.41.99↔ | Spülung und Exploration eines Ventrikelschunts, sonstige |
| 01.39.42↔ | Entf e Reserv a Liquusys (z.B. ventr, zisternal, subd) | 02.42.00↔ | Ersetzen eines Ventrikelschunts, n.n.bez. |
| 01.39.50↔ | Entfernung eines intrakraniellen Implantates | 02.42.10↔ | Ersetzen eines Ventrikelschunts, zentraler Teil |
| 01.39.99↔ | Sonstige Inzision am Gehirn, sonstige | 02.42.20↔ | Ersetzen eines Ventrikelschunts, peripherer Teil |
| 01.41↔ | Operationen am Thalamus | 02.42.99↔ | Ersetzen eines Ventrikelschunts, sonstige |
| 01.42↔ | Operationen am Globus pallidum | 02.43↔ | Entfernen eines Ventrikelschunts |
| 01.51.00↔ | Exz von Läsion oder Gewebe an d Hirnhäuten, n.n.bez. | 02.91↔ | Lösung von kortikalen Adhäsionen |
| 01.51.10↔ | Exz v Tmr an d Hrn h m Präprtion v infiltriertm Nchbr | 02.92↔ | Plastische Rekonstruktion am Gehirn |
| 01.51.99↔ | Exzision von Läsion oder Gewebe an den Hirnhäuten, sonst | 02.93.00↔ | Implnt o Erstz d Elktrd(n) e intrkr Neurstm, n.n.bz. |
| 01.52.00↔ | Hemisphärektomie, n.n.bez. | 02.93.10↔ | Implant o Ersetz v temp Mikroel z monolok Abl u Stimul |
| 01.52.10↔ | Hemisphärektomie, hirneigenes intrazerebrales Tumorgewebe | 02.93.11↔ | Implnt o Erstz v tmp Mkroel z mltk Abl u Stml |
| 01.52.11↔ | Hemisphärektomie, nicht hirneigenes intrazereb Tumorgewebe | 02.93.20↔ | Implnt o Erstz v prmn Mkroel z mnlk Abl u Stml |
| 01.52.99↔ | Hemisphärektomie, sonstige | 02.93.21↔ | Implnt o Erstz v prmn Mkroel z mltk Abl u Stml |
| 01.53.00↔ | Lobektomie am Gehirn, n.n.bez. | 02.93.99↔ | Implant o Ersetz d Elektrod(n) e intrakr Neurostim, So |
| 01.53.10↔ | Lobektomie am Gehirn, hirneigenes intrazerebrales Tumorgewebe | 02.96↔ | Einsetzen einer sphenoidalen Elektrode |
| 01.53.11↔ | Lobekt a Hirn, Ni hirneigenes intrazerebrales Tumor | 02.99.00↔ | Sonst Operation an Schädel, Gehirn und Hirnhäuten, n.n.bez. |
| 01.53.99↔ | Lobektomie am Gehirn, sonstige | 02.99.10↔ | Stereotaktische Eingriffe am Liquorsystem |
| 01.59.00↔ | Sonstige Exz o Destr von Läs o Gew a Hirn, n.n.bez. | 02.99.11↔ | Streot Implnt u Explntion v rdioaktvmt Mt als slbst Engr |
| 01.59.10↔ | Sonstige Exz von hirneig intrazer Tumor a Hirn | 02.99.12↔ | Stereot Implant von Gew an Schäd, Hirn und Hirnh |
| 01.59.11↔ | Sonstige Exz von Ni himeig intrazer Tumor a Hirn | 02.99.13↔ | Stereotaktische Instill von Med als selbst Ingr |
| 01.59.12↔ | So Exz von Läs o Gew a Hirn, Debr e Kontusion a Hirn | 02.99.14↔ | Streot Implnt, Rv o Wchs v intrkr Kth z intrv Inf |
| 01.59.19↔ | Sonst Exzision von Läsion oder Gewebe am Gehirn, sonst | 02.99.20↔ | Umwdl e Lquorshts (Hrnwssrbleitung) i e Mhrfchbleitng |
| 01.59.20↔ | Sonstige Destr von hirneig intrazer Tumor a Hirn | 02.99.29↔ | Sonstige Revision und Entfernung von Liquorableitungen |
| 01.59.21↔ | Sonstige Destr von Ni hirneig intrazer Tumor a Hirn | 02.99.30↔ | Implantation oder Wechsel einer intrakraniellen Messsonde |
| 01.59.29↔ | Sonst Destruktion von Läsion o Gewebe am Gehirn, sonst | 02.99.31↔ | Revision (ohne Wechsel) einer intrakraniellen Messsonde |
| 01.59.99↔ | Sonstige Exz o Destr von Läs o Gew a Hirn, sonstige | 02.99.40↔ | Implantation oder Wechsel einer Neuroprothese |
| 01.6x.00↔ | Exzision u Destruktion einer Läsion am Schädel, n.n.bez. | 02.99.41↔ | Revision (ohne Wechsel) einer Neuroprothese |
| 01.6x.10↔ | Exzision und Destruktion von Tumorgewebe an Schädelbasis | 02.99.50↔ | Implant u Entf e KathBallonSyst z intrazer Brachyth |
| 01.6x.11↔ | Exzision und Destruktion von Tumorgewebe an d Kalotte | 02.99.70↔ | Rv (o Erstz) d Elktrd e intrkr Neurstm, n.n.bz. |

| | | | |
|-----------|--|-----------|---|
| 02.99.71↔ | Rv(o Ers)d Elkrtd intrkr Neurstm,streotktsch,perm Enzllsys z Dst | 03.6↔ | Lösung von Adhäsionen an Rückenmark und Nervenwurzeln |
| 02.99.72↔ | Rv(o Ers)d Elkrtd intrkr Neurstm,streotktsch,perm Mhrlsys z Dst | 03.71↔ | Subarachnoido-peritonealer Shunt am Spinalkanal |
| 02.99.79↔ | Rev (oh Ersetz) d Elektrode e intrakr Neurostim, So | 03.72↔ | Subarachnoido-ureteraler Shunt am Spinalkanal |
| 02.99.90↔ | Sonstige stereotaktische Op an Schädel, Hirn und Hirnh | 03.79↔ | Sonstiger Shunt am Spinalkanal |
| 02.99.99↔ | Sonst Operation an Schädel, Gehirn u Hirnhäuten, sonst | 03.93.00↔ | Implnt o Erstz d Elkrtd(n) e spn Neurstm, n.n.bez. |
| 03.01.00↔ | Entfernen eines Fremdkörpers vom Spinalkanal, n.n.bez. | 03.93.10↔ | Implnt,Erstz d Elkrtd tmp epd Neurstm,Enzllsys,Tstsm |
| 03.01.10↔ | Entfernen eines Fremdkörpers vom Spinalkanal, epidural | 03.93.11↔ | Implnt,Erstz d Elkrtd tmp epd Neurstm,Mhrlsys,Tstsm |
| 03.01.99↔ | Entfernen eines Fremdkörpers vom Spinalkanal, sonstige | 03.93.20↔ | Imp,Ers d Elkrtd prmn epd Neurstm,Enzllsys,Dst,prk |
| 03.02↔ | Relaminektomie | 03.93.21↔ | Imp,Ers d Elkrtd prmn epd Neurstm,Mhrlsys,Dst,prk |
| 03.09.00↔ | Sonst Exploration und Dekompression am Spinalkanal, n.n.b | 03.93.22↔ | Imp,Ers d Elkrtd prmn epd Neurstm,Enzllsys,Dst,offn chr |
| 03.09.10↔ | Zugang zur Halswirbelsäule, n.n.bez. | 03.93.23↔ | Imp,Ers d Elkrtd prmn epd Neurstm,Mhrlsys,Dst,offn chr |
| 03.09.11↔ | Zugang zur Halswirbelsäule, ventral, 1 Segment | 03.93.30↔ | Implant o Ersetz e subd Elektrode zur Vorderwstim |
| 03.09.12↔ | Zugang zur Halswirbelsäule, ventral, 2 Segmente | 03.93.99↔ | Implant o Ersetz d Elektrode(n) e spin Neurostim, so |
| 03.09.13↔ | Zugang zur Halswirbelsäule, ventral, 3 und mehr Segmente | 03.97↔ | Revision eines Shunts an den Rückenmarkshäuten |
| 03.09.14↔ | Zugang zur Hws (d Laminot o Hemilekt), dors, 1 Segment | 03.99.00↔ | So Op an RM und Strukturen d Spinalkanals, n.n.bez. |
| 03.09.15↔ | Zugang zur Hws (d Laminot o Hemilekt), dors, 2 Seg | 03.99.10↔ | Op an intraspinalen Blgef (z.B. Ligat, Destr, Res) |
| 03.09.16↔ | Zug z Hws (d Laminot o Hemilekt), dors, 3 u mehr Seg | 03.99.19↔ | Sonstige Operationen an intraspinalen Blutgefässen |
| 03.09.17↔ | Zugang zum kraniozervikalem Uebergang | 03.99.20↔ | Op a spin Liqsys, Anl e subkut Reserv a spin Liqsys |
| 03.09.19↔ | Zugang zur Halswirbelsäule, sonstige | 03.99.21↔ | Op a spn Lqsys,Rv sbkt Rsrv,Kth o Medp z intrth u epd Infs |
| 03.09.20↔ | Zugang zur Brustwirbelsäule, n.n.bez. | 03.99.22↔ | Op a spin Liqsys, Entf e subkut Reserv a spin Liqsys |
| 03.09.21↔ | Zugang zur Brustwirbelsäule, ventral, 1 Segment | 03.99.29↔ | Sonstige Operationen am spinalen Liquorsystem |
| 03.09.22↔ | Zugang zur Brustwirbelsäule, ventral, 2 Segmente | 03.99.30↔ | Rv (h Erstz) d Elkrtd(n) e epd Neurstm, Stbl, Enzllsys |
| 03.09.23↔ | Zugang zur Brustwirbelsäule, ventral, 3 und mehr Segmente | 03.99.31↔ | Rv (h Erstz) d Elkrtd(n) e epd Neurstm, Stbl, Mhrlsys |
| 03.09.24↔ | Zugang zur Bws (d Laminot o Hemilekt), dors, 1 Segment | 03.99.32↔ | Rv(h Erstz)d Elkrtd(n)e epd Neurstm,Plttnl,Enzllsys |
| 03.09.25↔ | Zugang zur Bws (d Laminot o Hemilekt), dors, 2 Seg | 03.99.33↔ | Rv (h Erstz) d Elkrtd(n) e epd Neurstm, Plttnl, Mhrlsys |
| 03.09.26↔ | Zug z Bws (d Laminot o Hemilekt), dors, 3 u mehr Seg | 03.99.40↔ | Rev (oh Ersetz) e Kath zur intrath u epidularen Infus |
| 03.09.29↔ | Zugang zur Brustwirbelsäule, sonstige | 03.99.99↔ | So Op an RM und Strukturen d Spinalkanals, son |
| 03.09.30↔ | Zugang zur Lendenwirbelsäule, n.n.bez. | 04.01.00↔ | Exzision eines Akustikusneurinoms, n.n.bez. |
| 03.09.31↔ | Zugang zur Lendenwirbelsäule, ventral, 1 Segment | 04.01.10↔ | Exzision eines Akustikusneurinoms durch Kraniotomie |
| 03.09.32↔ | Zugang zur Lendenwirbelsäule, ventral, 2 Segmente | 04.01.11↔ | Exzision eines Akustikusneurinoms, Translabrynthärer Zugang |
| 03.09.33↔ | Zugang zur Lendenwirbelsäule, ventral, 3 und mehr Segmente | 04.01.99↔ | Exzision eines Akustikusneurinoms, sonstige |
| 03.09.34↔ | Zg z Lndwrbs (d Lmnt o Flvktmie), drs, 1 Sgm | 07.13.00↔ | Biopsie an der Hypophyse, transfrontaler Zugang, n.n.bez. |
| 03.09.35↔ | Zug z Lendwrbs (d Laminot o Flavektomie), dors, 2 Seg | 07.13.10↔ | Gschl [Prkt] [Nd] Biops an d Hypph d trnsfrntln Zg |
| 03.09.36↔ | Zg z Lndwrbs (d Lmnt o Flvktmie), drs, 3 u mhr Sg | 07.13.11↔ | Offene Biopsie an der Hypophyse durch transfrontalen Zugang |
| 03.09.37↔ | Zug z Lendwrbs, Zug zu Os sacrum u zu Os coccygis | 07.13.12↔ | Stereot Biops an d Hypoph d transfrontalen Zugang |
| 03.09.39↔ | Zugang zur Lendenwirbelsäule, sonstige | 07.13.99↔ | Biopsie an der Hypophyse, transfrontaler Zugang, sonst |
| 03.09.40↔ | Inzis d Spinalkanals, Rm und Rmhät, n.n.bez. | 07.16.00↔ | Biopsie am Thymus, n.n.bez. |
| 03.09.41↔ | Inzision d Spinalkanals zur Drain epid Flüssigkeit | 07.16.10↔ | Geschlossene [perkutane] [Nadel-] Biopsie am Thymus |
| 03.09.43↔ | Inzis von Rm und Rückenmh zur Drain von subd Flüssigk | 07.16.11↔ | Offene Biopsie am Thymus |
| 03.09.44↔ | Inzis von Rm und Rückenmh zur Drain e intramed Hämat | 07.16.99↔ | Biopsie am Thymus, sonstige |
| 03.09.45↔ | Inzs v Rm u Rückenmh z Drain e intrmedllär Abszsss | 07.17.00↔ | Biopsie am Corpus pineale, n.n.bez. |
| 03.09.49↔ | Inzis d Spinalkanals, Rm und Rmhät, sonstige | 07.17.10↔ | Geschlossene [perkutane] [Nadel-] Biopsie am Corpus pineale |
| 03.09.90↔ | Sonstige Exploration des Spinalkanals | 07.17.11↔ | Offene Biopsie am Corpus pineale |
| 03.09.91↔ | Sonstige Dekompression des Spinalkanals | 07.17.12↔ | Stereotaktische Biopsie am Corpus pineale |
| 03.09.99↔ | Sonst Exploration und Dekompression am Spinalkanal, so | 07.17.99↔ | Biopsie am Corpus pineale, sonstige |
| 03.1↔ | Durchtrennung einer intraspinalen Nervenwurzel | 07.61↔ | Partielle Exzision der Hypophyse, transfrontaler Zugang |
| 03.21↔ | Perkutane Chordotomie | 07.62↔ | Partielle Exz an der Hypophyse, transsphenoidaler Zugang |
| 03.29↔ | Sonstige Chordotomie | 07.63↔ | Partielle Exz an d Hypophyse, nicht näher bez Zugang |
| 03.32.00↔ | Biopsie an Rückenmark oder Rückenmarkshäuten, n.n.bez. | 07.64↔ | Totale Exzision der Hypophyse, transfrontaler Zugang |
| 03.32.10↔ | Geschl [Perkut] [Nad] Biops an Rm o Rückenmarkshäuten | 07.65↔ | Totale Exzision der Hypophyse, transsphenoidaler Zugang |
| 03.32.20↔ | Offene Biopsie an Rückenmark oder Rückenmarkshäuten | 07.68↔ | Totale Exzision der Hypophyse, and näher bez Zugang |
| 03.32.99↔ | Biopsie an Rückenmark oder Rückenmarkshäuten, sonstige | 07.69↔ | Totale Exzision der Hypophyse, nicht näher bez Zugang |
| 03.4x.00↔ | Exz o Destr e Läs an Rm o Rückenmarkshäuten, n.n.bez. | 07.80↔ | Thymektomie, n.n.bez. |
| 03.4x.10↔ | Exz o Destr von Tumor an Rückenmark (intramedullär) | 07.81↔ | Sonstige partielle Exzision am Thymus |
| 03.4x.11↔ | Exz o Destr von Tumor an Rückenmarkshäuten und Kn | 07.82↔ | Sonstige totale Exzision des Thymus |
| 03.4x.12↔ | Exz o Destr v Tumor an intraspinalen Nervwurz u Ggl | 07.83↔ | Thorakoskopische partielle Exzision am Thymus |
| 03.4x.19↔ | Exz o Destr von Tumor an Rm o Rmhät, sonstige | 07.84↔ | Thorakoskopische totale Exzision des Thymus |
| 03.4x.20↔ | Exz o Destr e sonstigen Läs an Rm (intramedullär) | 07.91↔ | Exploration im Gebiet des Thymus |
| 03.4x.21↔ | Exz oder Destr e sonstigen Läsion an Rückenmarkshäuten | 07.92↔ | Sonstige Inzision am Thymus |
| 03.4x.22↔ | Exz o Dstr e snst Läs an intrspnl Nrwrz u Ggl | 07.93↔ | Plastische Rekonstruktion am Thymus |
| 03.4x.29↔ | Exz o Destr e sonstigen Läs an Rm o Rmhät, sonstige | 07.95↔ | Thorakoskopische Inzision am Thymus |
| 03.4x.99↔ | Exz o Destr e Läs an Rm o Rückenmarkshäuten, sonstige | 07.98↔ | Sonstige und Ni näh bez thorakoskopische Op a Thymus |
| 03.53.11↔ | Geschl Reposition e Wirbelfraktur mit externer Fix | 07.99↔ | Sonst und nicht näher bezeichnete Operationen am Thymus |
| 03.53.20↔ | Offene Reposition einer Wirbelfraktur | 18.71.00↔ | Ohrmuschelaufbau, n.n.bez. |
| 03.59.00↔ | So Plast Reko und Op an Strukt d Spinalkan, n.n.bez. | 18.71.10↔ | Ohrmuschelaufbau, partiell, n.n.bez. |
| 03.59.10↔ | S Plst Rk u Op an Strkt d Spnlkn, Vrschl e Diastmtmylie | 18.71.11↔ | Ohrmuschelaufbau, partiell mit Gewebeexpander |
| 03.59.11↔ | S Plst Rk u Op an Strkt d Spnlkn, Drchr e Flm trmnl | 18.71.12↔ | Ohrmuschelaufbau, partiell mit Galealappen |
| 03.59.12↔ | S Plst Rk u Op an Strkt d Spnlkn, Vrschl e spn Fstl | 18.71.13↔ | Ohrmuschelaufbau, partiell mit Knorpeltransplantat |
| 03.59.13↔ | S Plst Rk u Op an Strkt d Spnlkn, Spnl Drpl | 18.71.14↔ | Ohrmuschelaufbau, partiell mit mikrovaskulärem Lappen |
| 03.59.99↔ | So Plast Reko und Op an Strukturen d Spinalkanals, so | 18.71.19↔ | Ohrmuschelaufbau, partiell, sonstige |

| | | | |
|-----------|--|-----------|---|
| 18.71.20↔ | Ohrmuschelaufbau, total, n.n.bez. | 34.4x.22↔ | Teilresektion e Läsion an der Brustwand, mit Rekonstruktion |
| 18.71.21↔ | Ohrmuschelaufbau, total mit Gewebeexpander | 34.4x.30↔ | Rs e Läs an d Bruw, kmpplt Rs d Strms, n.n.bz. |
| 18.71.22↔ | Ohrmuschelaufbau, total mit Galealappen | 34.4x.31↔ | Res e Läs an d Bruw, komplette Res d Sternums, oh Reko |
| 18.71.23↔ | Ohrmuschelaufbau, total mit Knorpeltransplantat | 34.4x.32↔ | Res e Läs an d Bruw, komplette Res d Sternums, m Reko |
| 18.71.24↔ | Ohrmuschelaufbau, total mit mikrovaskulärem Lappen | 34.4x.40↔ | Destruktion einer Läsion an der Brustwand |
| 18.71.29↔ | Ohrmuschelaufbau, total, sonstige | 34.4x.99↔ | Exzision oder Destr einer Läsion an d Bruw, sonstige |
| 18.71.30↔ | Implant von allopl Materialien b Aufb e Ohrmuschel | 34.51↔ | Dekortikation der Lunge |
| 18.71.99↔ | Ohrmuschelaufbau, sonstige | 34.52↔ | Thorakoskopische Dekortikation der Lunge |
| 20.99.00↔ | Sonstige Operationen an Innen- und Mittelohr, n.n.bez. | 34.59.00↔ | Sonstige Exzision an der Pleura, n.n.bez. |
| 20.99.10↔ | Implnt v Knchnvrknrgn a Flsnbein, Mtt o Innhr | 34.59.10↔ | Sonst Exzision an der Pleura, thorakoskopische Pleurektomie |
| 20.99.20↔ | Verschluss einer Labyrinthfistel | 34.59.20↔ | Sonst Exzision an der Pleura, offen chirurgische Pleurektomie |
| 20.99.30↔ | Entf e Kochleaimplantates oder implantbar Hörgerätes | 34.59.99↔ | Sonstige Exzision an der Pleura, sonstige |
| 20.99.99↔ | Sonstige Operationen an Innen- und Mittelohr, sonstige | 34.6x.00↔ | Pleurodese, n.n.bez. |
| 30.4x.00↔ | Radikale Laryngektomie, n.n.bez. | 34.6x.11↔ | Pleurodese, offen chirurgisch, ohne Dekortikation |
| 30.4x.10↔ | Radikale Laryngektomie, mit Pharyngektomie, oh Rekonstrukt | 34.6x.12↔ | Pleurodese, offen chirurgisch, mit Dekortikation |
| 30.4x.11↔ | Rad Laryekt, m Pharyngekt, Reko m lok Schleimhaut | 34.6x.19↔ | Pleurodese, offen chirurgisch, sonstige |
| 30.4x.12↔ | Rad Laryekt, m Pharyngekt, Reko m Ni vaskul Tx | 34.6x.20↔ | Pleurodese, thorakoskopisch, n.n.bez. |
| 30.4x.13↔ | Rad Laryekt, m Pharyngekt, Reko m gestielt reg Lp | 34.6x.21↔ | Pleurodese, thorakoskopisch, ohne Dekortikation |
| 30.4x.14↔ | Rad Laryekt, m Pharyngekt, Reko m gestielt Lp | 34.6x.22↔ | Pleurodese, thorakoskopisch, mit Dekortikation |
| 30.4x.15↔ | Rad Laryekt, m Pharyngekt, Reko m fr mikrovaskanast Tx | 34.6x.29↔ | Pleurodese, thorakoskopisch, sonstige |
| 30.4x.16↔ | Rad Laryekt, m Pharyngekt, Rekonstruktion m fr Darmtr | 34.6x.99↔ | Pleurodese, sonstige |
| 30.4x.17↔ | Rad Laryekt, m Pharyngekt, Reko m Magenhochzug | 34.85↔ | Implantation eines Zwerchfellschrittmachers |
| 30.4x.19↔ | Rad Laryekt, m Pharyngekt, sonstige Rekonstruktion | 34.89.00↔ | Sonstige Operationen am Zwerchfell, n.n.bez. |
| 30.4x.20↔ | Rad Laryekt, m Pharyngekt und Schilddrs, oh Reko | 34.89.10↔ | Sonstige Op a Zwerchfell, Inzis (Zwerchfellsplattung) |
| 30.4x.21↔ | Rd Lrykt, m Phryngkt u Schlddrs, Rk m lk Schleimh | 34.89.99↔ | Sonstige Operationen am Zwerchfell, sonstige |
| 30.4x.22↔ | Rd Lrykt, m Phryngkt u Schlddrs, Rk m N vskl Tx | 37.12↔ | Perikardiome |
| 30.4x.23↔ | Rd Lrykt, m Phryngkt u Schlddrs, Rk m gstielt rg Lp | 37.24.00↔ | Perikardiopsie, n.n.bez. |
| 30.4x.24↔ | Rd Lrykt, m Phryngkt u Schlddrs, Rk m gstielt Lp | 37.24.10↔ | Geschlossene [perkutane] [Nadel-] Biopsie des Perikards |
| 30.4x.25↔ | Rd Lrykt, m Phryngkt u Schlddrs, Rk m fr mkrvsknst Tx | 37.24.20↔ | Offene Perikardiopsie |
| 30.4x.26↔ | Rd Lrykt, m Phryngkt u Schlddrs, Rk m fr Drmtr | 37.24.99↔ | Perikardiopsie, sonstige |
| 30.4x.27↔ | Rd Lrykt, m Phryngkt u Schlddrs, Rk m Mgnhchzg | 37.25.00↔ | Herzbiopsie, n.n.bez. |
| 30.4x.29↔ | Rad Laryekt, m Pharyngekt und Schilddrs, so Reko | 37.25.10↔ | Geschlossene [perkutane] [Nadel-] Biopsie des Myokards |
| 30.4x.99↔ | Radikale Laryngektomie, sonstige | 37.25.20↔ | Transvasale Biop des Endokards, Myokards u Endomyokards |
| 31.73↔ | Verschluss einer anderen trachealen Fistel | 37.25.30↔ | Herzbiopsie, offen |
| 32.20↔ | Thorakoskop Exzision von Läsion oder Gewebe an der Lunge | 37.25.99↔ | Herzbiopsie, sonstige |
| 32.21↔ | Plikatur einer Emphyseblase | 37.31.00↔ | Perikardektomie, n.n.bez. |
| 32.22↔ | Chirurgische Lungenvolumenreduktion | 37.31.10↔ | Perikardektomie, partiell |
| 32.23↔ | Offene Exzision von Läsion oder Gewebe an der Lunge | 37.31.20↔ | Perikardektomie, total |
| 32.25↔ | Thorakoskop Ablation von Läsion oder Gewebe an der Lunge | 37.31.30↔ | Adhäsiolyse am Perikard |
| 32.26↔ | Sonstige und ni näh bez Exz von Läs oder Gew an d Lu | 37.31.99↔ | Perikardektomie, sonstige |
| 32.28↔ | Endosk Exz oder Destr von Läsion oder Gew an d Lunge | 38.01↔ | Inzision von intrakraniellen Gefässen |
| 32.29↔ | Sonstige Lok Exz oder Destr von Läs oder Gew an d Lu | 38.08.00↔ | Inzision von Arterien der unteren Extremität, n.n.bez. |
| 32.28↔ | Offene Lungenbiopsie | 38.08.10↔ | Inzision der A. femoralis (communis) (superficialis) |
| 34.02↔ | Probethorakotomie | 38.08.11↔ | Inzision der A. profunda femoris |
| 34.03↔ | Rethorakotomie | 38.08.12↔ | Inzision der A. poplitea |
| 34.1↔ | Inzision des Mediastinums | 38.08.99↔ | Inzision von Arterien der unteren Extremität, sonstige |
| 34.22↔ | Mediastinoskopie | 38.31↔ | Resektion von intrakraniellen Gefässen mit Anastomose |
| 34.26↔ | Offene Biopsie am Mediastinum | 38.51↔ | Ligatur und Stripping von intrakraniellen Varizen |
| 34.27.00↔ | Biopsie am Zwerchfell, n.n.bez. | 38.61↔ | Sonstige Exzision von intrakraniellen Gefässen |
| 34.27.10↔ | Geschlossene (Nadel-) Biopsie am Zwerchfell | 38.81↔ | Sonstr chirurgischer Verschluss von intrakraniellen Gefässen |
| 34.27.20↔ | Offene Biopsie am Zwerchfell | 39.49.00↔ | Sonstige Revision nach vaskulärem Eingriff, n.n.bez. |
| 34.27.99↔ | Biopsie am Zwerchfell, sonstige | 39.49.10↔ | Revision einer Gefäßanastomose |
| 34.3x.00↔ | Exz oder Destr von Läs oder Gew d Mdst, n.n.bez. | 39.49.20↔ | Revision eines vaskulären Implantates |
| 34.3x.10↔ | Exzision von Läsion oder Gewebe des Mediastinums | 39.49.21↔ | Wechsel eines vaskulären Implantates |
| 34.3x.20↔ | Resektion von Läsion oder Gewebe des Mediastinums, n.n.bez. | 39.49.22↔ | Entfernung eines vaskulären Implantates |
| 34.3x.21↔ | Res von Läs o Gew d Mdst, oh Res an mediast Organen | 39.49.30↔ | Ersatz eines kardialen Conduit |
| 34.3x.22↔ | Rs v Läs o Gw d Mdst, m Lngnrs o Brstwndteilsktion | 39.49.99↔ | Sonstige Revision nach vaskulärem Eingriff, sonstige |
| 34.3x.23↔ | Resektion von Läs o Gew d Mdst, m Perikardtres | 39.55↔ | Reimplantation eines aberrierenden Nierengefässes |
| 34.3x.24↔ | Resektion von Läs o Gew d Mdst, m prothetischem GefErs | 39.59.00↔ | Sonst plastische Rekonstruktion eines Gefässes, n.n.bez. |
| 34.3x.25↔ | Resektion von Läs o Gew d Mdst, m Lungenres und GefErs | 39.59.10↔ | Transposition von Arterien, n.n.bez. |
| 34.3x.26↔ | Res von Läs o Gew d Mdst, m Lungenres und Perikardtres | 39.59.11↔ | Transposition der extrakraniellen A. vertebralis |
| 34.3x.27↔ | Res von Läs o Gew d Mdst, m Perikardtres und GefErs | 39.59.12↔ | Transposition von sonstigen extrk Aa an Kopf und Hals |
| 34.3x.28↔ | Rs v Läs o Gw d Mdst, m Lngn u Prkrdrts u GFers | 39.59.13↔ | Transposition von Arterien der oberen Extremität |
| 34.3x.29↔ | Resektion von Läsion oder Gewebe des Mediastinums, sonst | 39.59.14↔ | Transposition von thorakalen Arterien |
| 34.3x.30↔ | Destruktion von Läsion oder Gewebe des Mediastinums | 39.59.15↔ | Transposition der A. gastrica, A. hepatica und A. lienalis |
| 34.3x.99↔ | Exz oder Destr von Läs oder Gew d Mdst, sonstige | 39.59.16↔ | Transposition der A. renalis |
| 34.4x.00↔ | Exzision oder Destr einer Läsion an d Bruw, n.n.bez. | 39.59.17↔ | Transposition der A. mesenterica |
| 34.4x.10↔ | Exzision einer Läsion an der Brustwand | 39.59.18↔ | Transposition sonstiger viszeraler Arterien |
| 34.4x.20↔ | Teilresektion einer Läsion an der Brustwand, n.n.bez. | 39.59.19↔ | Transposition der A. iliaca |
| 34.4x.21↔ | Teilresektion e Läsion an der Brustwand, ohne Rekonstruktion | 39.59.20↔ | Transposition von sonstigen abdominalen Arterien |

| | | | |
|-----------|--|-----------|--|
| 39.59.21↔ | Transposition von Arterien der unteren Extremität | 40.3x.11↔ | Regionale Lymphadenektomie als selbst Eingriff, zervikal |
| 39.59.29↔ | Transposition von Arterien, sonstige | 40.3x.12↔ | Regionale Lymphadenektomie als selbst Eingriff, axillär |
| 39.59.30↔ | Sonstige Plast Reko von Gef an Kopf und Ha, n.n.bez. | 40.3x.13↔ | Rg Lymphkt als sbst Engr,praort,plvn,obtrtrsch o iliakl |
| 39.59.31↔ | Sonstige plastische Rekonstruktion e intrakr Gefässes | 40.3x.14↔ | Reg Lymphekt als selbst Engr, inguinal, offen chir |
| 39.59.32↔ | Sonstige Plast Rekonstruktion d extrk A. vertebralis | 40.3x.15↔ | Reg Lymphekt als selbst Engr, inguinale, laparask |
| 39.59.33↔ | So Plast Reko von extrk Aa an Kopf und Ha, so | 40.3x.16↔ | Reg Lymphekt als selbst Engr, mediast und peribr |
| 39.59.34↔ | Sonstige plastische Rekonstruktion der V. jugularis | 40.3x.19↔ | Regionale Lymphadenektomie als selbständ Eingriff, sonst |
| 39.59.39↔ | Sonstige Plast Reko von Gef an Kopf und Ha, sonstige | 40.3x.20↔ | Regionale Lymphekt i Rahmen e and Engr, n.n.bez. |
| 39.59.40↔ | Sonstige Plast Reko von Gef d ob Extrem, n.n.bez. | 40.3x.21↔ | Regionale Lymphekt i Rahmen e and Engr, zervikal |
| 39.59.41↔ | Sonstige plastische Rekonstruktion von Aa d ob Extrem | 40.3x.22↔ | Regionale Lymphekt i Rahmen e and Engr, axillär |
| 39.59.42↔ | S Plast Rk d V. sbcl, V. axll u V. brchiocphlc | 40.3x.23↔ | Rg Lymphkt i Rhmn e and Engr, praort, plvn o iliakl |
| 39.59.48↔ | So Plast Reko von sonstigen tiefen Venen d ob Extrem | 40.3x.24↔ | Regionale Lymphekt i Rahmen e and Engr, obturatorisch |
| 39.59.49↔ | Sonstige Plast Reko von Gef d ob Extrem, sonstige | 40.3x.25↔ | Regionale Lymphekt i Rahmen e and Engr, inguinale |
| 39.59.50↔ | Sonstige Plast Reko von thorakalen Gef, n.n.bez. | 40.3x.26↔ | Reg Lymphekt i Rahmen e and Engr, mediast und peribr |
| 39.59.51↔ | Sonstige plastische Rekonstruktion der thorakalen Aorta | 40.3x.29↔ | Regionale Lymphekt i Rahmen e and Engr, sonstige |
| 39.59.52↔ | Sonstige plastische Rekonstruktion der A. pulmonalis | 40.40↔ | Radikale Neck dissection, n.n.bez. |
| 39.59.53↔ | Sonstige Plast Reko von thorakalen Aa, sonstige | 40.41.00↔ | Radikale unilaterale Neck dissection, n.n.bez. |
| 39.59.54↔ | Sonstige plastische Rekonstruktion der V. pulmonalis | 40.41.10↔ | Sel (funkt) Neck dissec, supraomohyoid (Reg III) |
| 39.59.55↔ | Sonstige plastische Rekonstruktion der V. cava superior | 40.41.11↔ | Selekt (funkt) Neck dissection, lateral (Region II-IV) |
| 39.59.59↔ | Sonstige Plast Reko von thorakalen Gef, sonstige | 40.41.12↔ | Sel (funkt) Neck dissec, anterolateral (Reg IIV) |
| 39.59.60↔ | Sonstige Plast Rekonstruktion von abd Aa, n.n.bez. | 40.41.13↔ | Sel (funkt) Neck dissec, posterolateral (Reg IIIV) |
| 39.59.61↔ | Sonst plastische Rekonstruktion der abdominalen Aorta | 40.41.14↔ | Selektive (funkt) Neck dissection, central (Region VI) |
| 39.59.62↔ | Sonst plastische Rekonstruktion des Truncus coeliacus | 40.41.20↔ | Radikale Neck dissection (inkl. modifiziert) |
| 39.59.63↔ | Sonstige plastische Rekonstruktion der A. gastrica | 40.41.21↔ | Extended Neck dissection |
| 39.59.64↔ | Sonstige plastische Rekonstruktion A. hepatica | 40.41.99↔ | Radikale unilaterale Neck dissection, sonstige |
| 39.59.65↔ | Sonstige plastische Rekonstruktion der A. lienalis | 40.42↔ | Radikale bilaterale Neck dissection |
| 39.59.66↔ | Sonstige plastische Rekonstruktion der A. renalis | 40.50↔ | Radikale Exzision von Lymphknoten, n.n.bez. |
| 39.59.67↔ | Sonstige plastische Rekonstruktion der A. mesenterica | 40.51.00↔ | Radikale Exzision von axillären Lymphknoten, n.n.bez. |
| 39.59.68↔ | Sonstige plastische Rekonstruktion der A. iliaca | 40.51.10↔ | Radikale Exz von axillären Lk als selbständiger Engr |
| 39.59.69↔ | Sonstige Plast Rekonstruktion von abd Aa, sonstige | 40.51.11↔ | Radikale Exz von axillären Lk i Rahmen e and Engr |
| 39.59.70↔ | Sonstige Plast Rekonstruktion von abd Venen, n.n.bez. | 40.51.99↔ | Radikale Exzision von axillären Lymphknoten, sonstige |
| 39.59.71↔ | Sonstige plastische Rekonstruktion der V. cava inferior | 40.52.00↔ | Radikale Exzision von periaortalen Lymphknoten, n.n.bez. |
| 39.59.72↔ | Sonstige plastische Rekonstruktion der V. iliaca | 40.52.10↔ | Rd Exz v rtrprtn(praort,prk)u plvnn Lk als sbst Engr |
| 39.59.79↔ | Sonstige Plast Rekonstruktion von abd Venen, sonstige | 40.52.11↔ | Rd Exz v rtrprtn(praort,prk)u plvnn Lk i Rhmn e and Engr |
| 39.59.80↔ | Sonstige Plast Reko von Gef d unteren Extrem, n.n.bez. | 40.52.99↔ | Radikale Exzision von periaortalen Lymphknoten, sonst |
| 39.59.81↔ | Sonstige Plast Rekonstruktion von Aa d unteren Extrem | 40.53.00↔ | Radikale Exzision von iliakalen Lymphknoten, n.n.bez. |
| 39.59.82↔ | Sonstige plastische Rekonstruktion der V. femoralis | 40.53.10↔ | Radikale Exz von iliakalen Lk als selbständiger Engr |
| 39.59.83↔ | Sonstige plastische Rekonstruktion der V. poplitea | 40.53.11↔ | Radikale Exz von iliakalen Lk i Rahmen e and Engr |
| 39.59.88↔ | So Plast Reko von sonst tiefen Venen d unteren Extrem | 40.53.99↔ | Radikale Exzision von iliakalen Lymphknoten, sonstige |
| 39.59.89↔ | Sonstige Plast Reko von Gef d unteren Extrem, sonstige | 40.54.00↔ | Radikale Exzision der Leistengegend, n.n.bez. |
| 39.59.90↔ | Sonstige Plast Reko e Gefässes, Venenklappenplastik | 40.54.10↔ | Radikale Exzision der Leistengegend als selbst Eingriff |
| 39.59.99↔ | Sonst plastische Rekonstruktion eines Gefässes, sonst | 40.54.11↔ | Radikale Exz d Leistengegend im Rahmen e and Engr |
| 39.8x.00↔ | Op a Glom carot, Sin caroticus u and Paraggl, n.n.bez. | 40.54.99↔ | Radikale Exzision der Leistengegend, sonstige |
| 39.8x.10↔ | Exploration des Glomus caroticum und anderer Paraganglien | 40.59.00↔ | Radikale Exzision anderer Lymphknoten, n.n.bez. |
| 39.8x.11↔ | Exzision des Glomus caroticum und anderer Paraganglien | 40.59.10↔ | Radikale Exz and Lk als selbständiger Engr, n.n.bez. |
| 39.8x.20↔ | Implnt o Erstz e Implsgntrts z Aktvierng d Brfflx | 40.59.11↔ | Radikale Exz mediastinaler Lk als selbständiger Engr |
| 39.8x.21↔ | Rv (h Wchs) e Implsgntrts z Aktvierng d Brfflx | 40.59.12↔ | Rad Exz peribronchialer Lk als selbständiger Engr |
| 39.8x.22↔ | Entf e Impuls generators zur Aktivierung d Baroreflexes | 40.59.19↔ | Radikale Exz and Lk als selbständiger Engr, sonstige |
| 39.8x.30↔ | Implnt o Erstz e (v) Elktrod(n) z Aktivierung d Brfflx | 40.59.20↔ | Radikale Exz and Lk i Rahmen e and Engr, n.n.bez. |
| 39.8x.31↔ | Rv (h Wchs) e (v) Elktrod(n) z Aktivierung d Brfflx | 40.59.21↔ | Radikale Exz mediastinaler Lk i Rahmen e and Engr |
| 39.8x.32↔ | Entf e (v) Elektrod(n) zur Aktivierung d Baroreflexes | 40.59.22↔ | Radikale Exz peribronchialer Lk i Rahmen e and Engr |
| 39.8x.99↔ | Op a Glom carot, Sin caroticus und and Paraggl, so | 40.59.29↔ | Radikale Exz and Lk i Rahmen e and Engr, sonstige |
| 39.91.00↔ | Freilegung eines Gefässes, n.n.bez. | 40.59.99↔ | Radikale Exzision anderer Lymphknoten, sonstige |
| 39.91.99↔ | Freilegung eines Gefässes, sonstige | 40.62↔ | Fistulierung des Ductus thoracicus |
| 40.29.00↔ | Einfache Exzision einer and lymphatischen Struktur, n.n.bez. | 40.63↔ | Verschluss einer Fistel des Ductus thoracicus |
| 40.29.10↔ | Exzision eines mediastinalen Lymphknotens, n.n.bez. | 40.64↔ | Ligatur des Ductus thoracicus |
| 40.29.11↔ | Exzision eines mediastinalen Lymphknotens, offen chirurgisch | 40.69↔ | Sonstige Operationen am Ductus thoracicus |
| 40.29.12↔ | Exzision eines mediastinalen Lymphknotens, thorakoskopisch | 40.9x.00↔ | Sonst Operationen an lymphatischen Strukturen, n.n.bez. |
| 40.29.19↔ | Exzision eines mediastinalen Lymphknotens, sonstige | 40.9x.10↔ | Anastomose zur Beseitigung eines Lymphödems |
| 40.29.20↔ | Exzision eines paraaortalen Lymphknotens | 40.9x.20↔ | Inzision einer Lymphozele |
| 40.29.30↔ | Exzision eines iliakalen Lymphknotens | 40.9x.30↔ | Drainage eines Lymphödems |
| 40.29.70↔ | Exzision eines Lymphangioms oder Hygroma cysticum | 40.9x.40↔ | Therapeutische perkutane Punktion einer Lymphozele |
| 40.29.80↔ | Exz mehrerer abd Lymphknst (mit Leberbiop), n.n.bez. | 40.9x.99↔ | Sonst Operationen an lymphatischen Strukturen, sonst |
| 40.29.81↔ | Exz mhr abd Lymphknstt (m Lbrbiop), offn chr [StgLprt] | 41.2↔ | Splenotomie |
| 40.29.82↔ | Exz mhr abd Lymphknstt (m Lbrbiop), lprsk [StgLprskpie] | 41.33↔ | Offene Milzbiopsie |
| 40.29.89↔ | Exz mehrerer abd Lymphknst (mit Leberbiop), sonstige | 41.41↔ | Marsupialisation einer Milzzyste |
| 40.29.99↔ | Einfache Exzision einer and lymphatischen Struktur, sonst | 41.42.00↔ | Exz oder Destr von Läsion oder Gewebe d Milz, n.n.bez. |
| 40.3x.00↔ | Exzision von regionalen Lymphknoten, n.n.bez. | 41.42.10↔ | Exzision von Läsion oder Gewebe der Milz |
| 40.3x.09↔ | Exzision von regionalen Lymphknoten, sonstige | 41.42.20↔ | Destruktion von Läsion oder Gewebe der Milz |
| 40.3x.10↔ | Regionale Lymphadenektomie als selbständ Eingriff, n.n.bez. | 41.42.99↔ | Exz oder Destr von Läsion oder Gewebe d Milz, sonstige |

| | | | |
|-----------|--|-----------|---|
| 41.43↔ | Partielle Splenektomie | 42.81.62↔ | Etz u Wh v >2 slbpx Prt (prm Tb) i d Ösphgs, Lsk |
| 41.5↔ | Totale Splenektomie | 42.82↔ | Naht einer Ösophagus-Verletzung |
| 41.93↔ | Exzision einer akzessorischen Milz | 42.83↔ | Verschluss einer Ösophagostomie |
| 41.94↔ | Milztransplantation | 42.85↔ | Plastische Rekonstruktion an einer Ösophagusstenose |
| 41.95.00↔ | Plastische Rekonstruktion an der Milz, n.n.bez. | 42.87↔ | Sonstiges Transplantat am Ösophagus |
| 41.95.10↔ | Plastische Rekonstruktion an der Milz, Naht | 42.89↔ | Sonstige Rekonstruktion am Ösophagus |
| 41.95.99↔ | Plastische Rekonstruktion an der Milz, sonstige | 43.0↔ | Gastrotomie |
| 41.99↔ | Sonstige Operationen an der Milz | 43.5↔ | Partielle Gastrektomie mit Anastomose zum Ösophagus |
| 42.01↔ | Inzision einer Ösophagealmembran | 43.6x.00↔ | Partielle Gastrektomie m Anastom zum Duodenum, n.n.bez. |
| 42.09.00↔ | Andere Inzision am Ösophagus, n.n.bez. | 43.6x.10↔ | Pylorusresektion mit Anastomose zum Duodenum |
| 42.09.11↔ | Andere Inzision am Ösophagus, offen chirurgisch | 43.6x.20↔ | Billroth I |
| 42.09.12↔ | Andere Inzision am Ösophagus, laparoskopisch | 43.6x.99↔ | Partielle Gastrektomie m Anastom zum Duodenum, sonst |
| 42.09.99↔ | Andere Inzision am Ösophagus, sonstige | 43.7x.00↔ | Partielle Gastrektomie mit Anastomose zum Jejunum, n.n.bez. |
| 42.10↔ | Ösophagostomie, n.n.bez. | 43.7x.10↔ | Partielle Gastrekt (2/3)Resektion) mit Anast zum Jejun |
| 42.11↔ | Zervikale Ösophagostomie | 43.7x.20↔ | Partielle Gastrekt (4/5)Resektion) mit Anast zum Jejun |
| 42.12↔ | Exteriorisation einer ösophagealen Tasche | 43.7x.99↔ | Partielle Gastrektomie mit Anastomose zum Jejunum, sonst |
| 42.19↔ | Sonstige Fistulisierung des Ösophagus nach aussen | 43.81↔ | Partielle Gastrektomie mit Dünndarmtransposition |
| 42.25↔ | Offene Biopsie am Ösophagus | 43.89.00↔ | Sonstige partielle Gastrektomie, n.n.bez. |
| 42.31↔ | Lokale Exzision eines Ösophagus-Divertikels | 43.89.10↔ | Segmentresektion des Magens |
| 42.32↔ | Lokale Exzision von and Läsion oder Gewebe aus Ösophagus | 43.89.20↔ | Bipank Diversion des Magens nach Scopinaro, offen chir |
| 42.39↔ | Sonst Destruktion von Läsion oder Gewebe aus Ösophagus | 43.89.21↔ | Bipank Divers d Magens nach Scopinaro, laparoskopisch |
| 42.40↔ | Ösophagektomie, n.n.bez. | 43.89.30↔ | Bipank Divers d Magens mit DuodenalSwitch, offen chir |
| 42.41.00↔ | Partielle Ösophagektomie, n.n.bez. | 43.89.31↔ | Bipank Divers d Magens mit DuodSwitch, laparoskopisch |
| 42.41.10↔ | Partielle Ösophagekt oh Wiederherstellung der Kontinuität | 43.89.40↔ | Sleeve resection, offen chirurgisch |
| 42.41.20↔ | Partielle Ösophagekt mit Wiederherstellung der Kontinuität | 43.89.41↔ | Sleeve resection, laparoskopisch |
| 42.41.99↔ | Partielle Ösophagektomie, sonstige | 43.89.50↔ | DuodSwitch na Sleeve res (Zweiteingriff), offen chir |
| 42.42.00↔ | Totale Ösophagektomie, n.n.bez. | 43.89.51↔ | DuodSwitch na Sleeve res (Zweiteingriff), laparask |
| 42.42.10↔ | Totale Ösophagektomie, oh Wiederherst der Kontinuität | 43.89.90↔ | Sonstige atypische partielle Gastrektomie |
| 42.42.20↔ | Tot Ösophagektomie, m Wiedhst d Kont, transmediastinal | 43.89.99↔ | Sonstige partielle Gastrektomie, sonstige |
| 42.42.21↔ | Tot Ösophagektomie, m Wiedhst d Kont, thorakoabdominal | 43.91↔ | Totale Gastrektomie mit intestinaler Interposition |
| 42.42.29↔ | Tot Ösophagektomie, m Wiedhst d Kont, so Zugang | 43.99↔ | Sonstige totale Gastrektomie |
| 42.42.99↔ | Totale Ösophagektomie, sonstige | 44.11↔ | Transabdominale Gastroskopie |
| 42.51.00↔ | Intrathorakale Ösophagoösophagostomie, n.n.bez. | 44.29↔ | Sonstige Pyloroplastik |
| 42.51.10↔ | Intrthr Ösophst,Rk d Ösophpas b Atrsie u Vers kng ösoph Fstl | 44.31↔ | Hoher Magen-Bypass |
| 42.51.99↔ | Intrathorakale Ösophagoösophagostomie, sonstige | 44.38↔ | Laparoskopische Gastroenterostomie |
| 42.52↔ | Intrathorakale Ösophagogastrostomie | 44.39↔ | Sonstige Gastroenterostomie |
| 42.53↔ | Intrathor Ösophagusanastomose mit Intpos von Dünnd | 44.5x.00↔ | Revision einer Magenanastomose, n.n.bez. |
| 42.54↔ | Sonstige intrathorakale Ösophagoenterostomie | 44.5x.10↔ | Revision e Magenanst nach Billroth I und II Operation |
| 42.55↔ | Intrathor Ösophagusanastomose mit Intpos von Dickd | 44.5x.20↔ | Rev e Magenanst na RouxYOp o m intestinaler Intpos |
| 42.56↔ | Sonstige intrathorakale Ösophagokolostomie | 44.5x.99↔ | Revision einer Magenanastomose, sonstige |
| 42.58↔ | Intrathorakale Ösophagusanastomose mit anderer Interposition | 45.01↔ | Inzision am Duodenum |
| 42.59↔ | Sonstige intrathorakale Ösophagusanastomose | 45.02↔ | Sonstige Inzision am Dünndarm |
| 42.61↔ | Prästernale Ösophagoösophagostomie | 45.03↔ | Inzision am Dickdarm |
| 42.62↔ | Prästernale Ösophagogastrostomie | 45.11↔ | Transabdominale Endoskopie am Dünndarm |
| 42.63↔ | Prästernale Ösophagusanastomose m Interposit von Dünndarm | 45.27↔ | Intestinale Biopsie an nicht näher bezeichneter Stelle |
| 42.64↔ | Sonstige prästernale Ösophagoenterostomie | 45.31↔ | Sonstige lokale Exzision einer Läsion im Duodenum |
| 42.65↔ | Prästernale Ösophagusanastomose m Interposit von Dickdarm | 45.32↔ | Sonstige Destruktion einer Läsion im Duodenum |
| 42.66↔ | Sonstige prästernale Ösophagokolostomie | 45.33↔ | Lokale Exz von Läsion oder Gewebe im Dünnd, auss Duod |
| 42.68↔ | Sonst prästernale Ösophagusanastomose mit Interposition | 45.34↔ | Sonst Destruktion e Läsion im Dünndarm, ausser Duodenum |
| 42.69↔ | Sonstige prästernale Ösophagusanastomose | 45.49↔ | Sonstige Destruktion einer Läsion im Dickdarm |
| 42.7x.00↔ | Ösophagomyotomie, n.n.bez. | 45.61↔ | Multiple Segmentresektion am Dünndarm |
| 42.7x.11↔ | Ösophagomyotomie, offen chirurgisch | 45.62↔ | Sonstige Teilresektion am Dünndarm |
| 42.7x.12↔ | Ösophagomyotomie, laparoskopisch | 45.63.00↔ | Totalexstirpation des Dünndarms, n.n.bez. |
| 42.7x.21↔ | Ösophagomyotomie, pharyngozerzival, offen chirurgisch | 45.63.99↔ | Totalexstirpation des Dünndarms, sonstige |
| 42.7x.22↔ | Ösophagomyotomie, pharyngozerzival, laparoskopisch | 45.71↔ | Multiple Segmentresektion am Dickdarm |
| 42.7x.31↔ | Ösophago-Gastromyotomie, offen chirurgisch | 45.72↔ | Zäkumresektion |
| 42.7x.32↔ | Ösophago-Gastromyotomie, laparoskopisch | 45.73↔ | Hemikolektomie rechts |
| 42.7x.99↔ | Ösophagomyotomie, sonstige | 45.74↔ | Resektion des Colon transversum |
| 42.81.20↔ | Enstz u Wchs v e N slbpx Prth(prm Tb) i d Ösphgs,offn chr | 45.75↔ | Hemikolektomie links |
| 42.81.21↔ | Enstz u Wchs v2N slbpx Prth(prm Tb) i d Ösphgs,offn chr | 45.76↔ | Sigmoidektomie |
| 42.81.22↔ | Enstz u Wchs v >2N slbpx Prth(prm Tb) i d Ösphgs,offn chr | 45.79.00↔ | Sonstige Teilresektion am Dickdarm, n.n.bez. |
| 42.81.30↔ | Etz u Wh v e N slbpx Prt (prm Tb) i d Ösphgs, Lsk | 45.79.10↔ | Segmentresektion am Dickdarm |
| 42.81.31↔ | Etz u Wh v 2 N slbpx Prt (prm Tb) i d Ösphgs, Lsk | 45.79.11↔ | Resektion multipler Dickdarmsegmente |
| 42.81.32↔ | Etz u Wh v >2 N slbpx Prt (prm Tb) i d Ösphgs, Lsk | 45.79.12↔ | Subtotale Kolektomie |
| 42.81.42↔ | Etz u Wh v >2 slbpx Prt (prm Tb) i d Ösphgs, edk | 45.79.20↔ | Erweiterte Sigmaresektion |
| 42.81.50↔ | Enstz u Wchs e slbpx Prth (prm Tb) i d Ösphgs, offn chr | 45.79.21↔ | Erweiterte Hemikolektomie rechts und links |
| 42.81.51↔ | Etz u Wh v 2 slbpx Prt (prm Tb) i d Ösphgs, off chr | 45.79.22↔ | Erweiterte subtotale Kolonresektion |
| 42.81.52↔ | Etz u Wh v >2 slbpx Prt (prm Tb) i d Ösphgs, off chr | 45.79.29↔ | Sonstige erweiterte Teilresektion am Dickdarm |
| 42.81.60↔ | Enstz u Wchs e slbpx Prth (prm Tb) i d Ösphgs, lprsk | 45.79.99↔ | Sonstige Teilresektion am Dickdarm, sonstige |
| 42.81.61↔ | Enstz u Wchs v 2 slbpx Prth (prm Tb) i d Ösphgs, lprsk | 45.8x.00↔ | Totale intraabdominelle Kolektomie, n.n.bez. |

| | | | |
|-----------|--|-----------|---|
| 45.8x.20↔ | Totale intraabdominale Kolektomie, Erw totale Kolektomie | 46.99.52↔ | Einl o Wechsel e Ni selbexp Proth a Darm, laparask |
| 45.8x.30↔ | Totale intraabdominale Kolekt, Erw totale Proktokolektomie | 46.99.61↔ | Einl o Wechsel e selbexp Proth a Darm, offen chir |
| 45.8x.99↔ | Totale intraabdominale Kolektomie, sonstige | 46.99.62↔ | Einl o Wechsel e selbexp Proth a Darm, laparask |
| 45.90↔ | Intestinale Anastomose, n.n.bez. | 46.99.71↔ | Entfernen einer Prothese, offen chirurgisch |
| 45.91↔ | Dünndarm-Dünndarm-Anastomose | 46.99.72↔ | Entfernen einer Prothese, laparoskopisch |
| 45.92↔ | Anastomose des Dünndarms zum Rektumstumpf | 46.99.80↔ | Durchtrennung der Laddschens Bänder |
| 45.93↔ | Sonstige Dünndarm-Dickdarm-Anastomose | 46.99.91↔ | Sonstige Operationen am Darm, offen chirurgisch |
| 45.94↔ | Dickdarm-Dickdarm-Anastomose | 46.99.92↔ | Sonstige Operationen am Darm, laparoskopisch |
| 45.95↔ | Anastomose zum Anus | 48.1↔ | Proktostomie |
| 46.01↔ | Exteriorisation des Dünndarms | 48.41↔ | Submuköse Rektumresektion nach Soave |
| 46.02↔ | Resektion eines exteriorisierten Dünndarmsegments | 48.49↔ | Sonstige Rektumresektion mit Durchzugsverfahren |
| 46.03↔ | Exteriorisation des Dickdarms | 48.5x.00↔ | Abdominoperineale Rektumresektion, n.n.bez. |
| 46.10↔ | Kolostomie, n.n.bez. | 48.5x.10↔ | Abdper, abdsakr und (sakro) perineale Rektumresektion |
| 46.11↔ | Temporäre Kolostomie | 48.5x.11↔ | Erweiterte Abdper und abdominosakrale Rektumresektion |
| 46.13↔ | Permanente Kolostomie | 48.5x.99↔ | Abdominoperineale Rektumresektion, sonstige |
| 46.14↔ | Verzögerte Eröffnung einer Kolostomie | 48.61↔ | Transsakrale Rektosigmoidektomie |
| 46.20↔ | Ileostomie, n.n.bez. | 48.62↔ | Anteriore Rektumresektion mit gleichzeitiger Kolostomie |
| 46.21↔ | Temporäre Ileostomie | 48.63.00↔ | Sonstige anteriore Rektumresektion, n.n.bez. |
| 46.22↔ | Kontinente Ileostomie | 48.63.10↔ | Sonstige Ant Rektumresektion, Erw Ant Resektion |
| 46.23↔ | Sonstige permanente Ileostomie | 48.63.99↔ | Sonstige anteriore Rektumresektion, sonstige |
| 46.24↔ | Verzögerte Eröffnung einer Ileostomie | 48.64.00↔ | Posteriore Rektumresektion, n.n.bez. |
| 46.31↔ | Verzögerte Eröffnung einer anderen Enterostomie | 48.64.10↔ | Pst Rktrs, Pst Rktrs m Entrstrm u Blindvrchluss |
| 46.33↔ | Anlage eines Duodenostomie | 48.64.99↔ | Posteriore Rektumresektion, sonstige |
| 46.34↔ | Offen chirurgische Anlage einer Jejunostomie | 48.65↔ | Rektumresektion nach Duhamel |
| 46.39.00↔ | Sonstige Enterostomie, n.n.bez. | 48.69.00↔ | Sonstige Rektumresektion, n.n.bez. |
| 46.39.10↔ | Sonst Enterostomie, Anlage einer Bishop-Koop-Anastomose | 48.69.10↔ | Sonstige Rektres m Enterostoma und Blindverschluss |
| 46.39.99↔ | Sonstige Enterostomie, sonstige | 48.69.11↔ | Sonstige Rektumresektion ohne Sphinktererhaltung |
| 46.41.00↔ | Revision eines Dünndarm-Stomas, n.n.bez. | 48.69.99↔ | Sonstige Rektumresektion, sonstige |
| 46.41.10↔ | Plastische Erweiterung oder Einengung e DünndStomas | 48.74↔ | Rektorektostomie |
| 46.41.11↔ | Neueinpflanzung eines Dünndarm-Stomas | 50.12↔ | Offene Biopsie an der Leber |
| 46.41.12↔ | Abtr des vorverlagerten Teiles eines DünndarmStomas | 50.14↔ | Laparoskopische Leberbiopsie |
| 46.41.20↔ | Umwandlung eines DünndStomas in ein kontinentes Stoma | 51.21↔ | Sonstige partielle Cholezystektomie |
| 46.41.99↔ | Revision eines Dünndarm-Stomas, sonstige | 51.22.00↔ | Cholezystektomie, n.n.bez. |
| 46.42↔ | Plastische Rekonstruktion an einer Perikolostomie-Hernie | 51.22.10↔ | Cholezyekt ohne operative Revision der Gallengänge |
| 46.43.00↔ | Sonst Revision eines künstlichen Dickdarmstomas, n.n.bez. | 51.22.11↔ | Cholezyekt mit operativer Revision der Gallengänge |
| 46.43.10↔ | Plastische Erweiterung oder Einengung eines Kolostomas | 51.22.12↔ | Erweiterte Cholezystektomie |
| 46.43.11↔ | Neueinpflanzung eines Kolostomas | 51.22.99↔ | Cholezystektomie, sonstige |
| 46.43.12↔ | Abtragung des vorverlagerten Teiles eines Kolostomas | 51.23↔ | Laparoskopische Cholezystektomie |
| 46.43.20↔ | Umwandlung eines Kolostomas in ein kontinentes Stoma | 51.24↔ | Partielle laparoskopische Cholezystektomie |
| 46.43.99↔ | Sonst Revision eines künstlichen Dickdarmstomas, sonst | 51.31↔ | Anastomose zwischen Gallenblase und hepatischen Gängen |
| 46.62↔ | Sonstige Fixierung des Dünndarms | 51.32↔ | Anastomose zwischen Gallenblase und Darm |
| 46.64↔ | Sonstige Fixierung des Dickdarms | 51.34↔ | Anastomose zwischen Gallenblase und Magen |
| 46.79.10↔ | Naht einer sonstigen Darmverletzung | 51.35↔ | Sonstige Anastomose der Gallenblase |
| 46.79.21↔ | Verschluss einer sonstigen Darmfistel, offen chir | 51.36↔ | Choledochoenterostomie |
| 46.79.22↔ | Verschluss einer sonstigen Darmfistel, laparoskopisch | 51.37↔ | Anastomose zw Ductus hepaticus und Gastrointestinaltrakt |
| 46.79.30↔ | Erweiterungs- und Verschmälerungsplastik am Darm | 51.39↔ | Sonstige Gallenganganastomose |
| 46.79.31↔ | Longitudinale Darmverlängerung nach Bianchi | 51.41↔ | Exploration des Ductus choledochus zur Steinentfernung |
| 46.79.32↔ | Serielle transverse Enteroplastie [STEP] | 51.42↔ | Explor d Duct choledoch zur Beheb e and Obstruktion |
| 46.79.39↔ | Sonstige Darmverlängerung | 51.43↔ | Einsetzen eines choledhepat Katheters zur Dekompr |
| 46.79.40↔ | Anlegen eines Reservoirs, Dünndarm | 51.49↔ | Inzision anderer Gallengänge zur Behebung einer Obstruktion |
| 46.79.41↔ | Anlegen eines Reservoirs, Dickdarm | 51.51↔ | Exploration des Ductus choledochus |
| 46.79.50↔ | Revision eines Reservoirs, Dünndarm | 51.59↔ | Inzision eines anderen Gallengangs |
| 46.79.51↔ | Revision eines Reservoirs, Dickdarm | 51.61↔ | Exzision eines Zystikusrestes |
| 46.79.99↔ | Sonstige Rekonstruktion am Darm, sonstige | 51.71↔ | Einfache Naht am Ductus choledochus |
| 46.80↔ | Intra-abdominale Manipulation am Darm, n.n.bez. | 51.72↔ | Choledochoplastik |
| 46.81↔ | Intra-abdominale Manipulation am Dünndarm | 51.79↔ | Plastische Rekonstruktion anderer Gallenwege |
| 46.82↔ | Intra-abdominale Manipulation am Dickdarm | 51.81↔ | Dilatation des Sphincter Oddii |
| 46.85.11↔ | Bougierung des Darmes, offen chirurgisch | 51.93↔ | Verschluss einer anderen Gallenfistel |
| 46.85.12↔ | Bougierung des Darmes, laparoskopisch | 51.94↔ | Revision einer Gallenwegsanastomose |
| 46.85.21↔ | Dilatation des Dünndarms, offen chirurgisch | 51.95.20↔ | Entfernen e Endoprothese aus d Gallengang, offen chir |
| 46.85.22↔ | Dilatation des Dünndarms, laparoskopisch | 51.95.21↔ | Entfernen e Endoprothese aus dem Gallengang, laparoskop |
| 46.85.31↔ | Dilatation des Dickdarms, offen chirurgisch | 51.99.00↔ | Sonstige Operation an den Gallenwegen, n.n.bez. |
| 46.85.32↔ | Dilatation des Dickdarms, laparoskopisch | 51.99.10↔ | Extraktion von Steinen aus anderen Gallengängen |
| 46.91↔ | Myotomie am Colon sigmoideum | 51.99.11↔ | Destruktion an den Gallengängen |
| 46.92↔ | Myotomie am übrigen Kolon, ausser Sigmoid | 51.99.12↔ | Einlage einer Drainage in den Gallengang |
| 46.97.00↔ | Darmtransplantation, n.n.bez. | 51.99.13↔ | Blutstillung an den Gallengängen |
| 46.97.10↔ | Darmtransplantation, DünndRetx w dess stat Aufnh | 51.99.14↔ | Revision an den Gallengängen |
| 46.97.99↔ | Darmtransplantation, sonstige | 51.99.20↔ | So Op an d Gllwg, Enl o Wh e N slbpx Stn Prt, off chr |
| 46.99.10↔ | Dekompression des Darmes | 51.99.21↔ | So Op an d Gllwg, Enl o Wh v mr n slbpx Stn Prt, off chr |
| 46.99.51↔ | Einl o Wechsel e Ni selbexp Proth a Darm, offen chir | 51.99.30↔ | So Op an d Gllwg, Enl o Wh e N slbpx Stn Prt, lapsk |

| | | | |
|-----------|--|-----------|--|
| 51.99.31↔ | So Op an d Gllwg, Enl o Wh v mr N slbpx Stn Prt, lapsk | 54.72↔ | Sonstige Rekonstruktion an der Bauchwand |
| 51.99.40↔ | So Op an d Gllwg, Enl o Wh e slbpx Stn Prt, off chr | 54.73↔ | Sonstige Rekonstruktion am Peritoneum |
| 51.99.41↔ | So Op an d Gllwg, Enl o Wh v 2 slbpx Stn Prt, off chr | 54.74↔ | Sonstige Rekonstruktion am Omentum |
| 51.99.42↔ | So Op an d Gllwg, Enl o Wh v 3 slbpx Stn Prt, off chr | 54.75↔ | Sonstige Rekonstruktion am Mesenterium |
| 51.99.43↔ | So Op an d Gllwg, Enl o Wh v 4 slbpx Stn Prt, off chr | 54.92↔ | Entfernen eines Fremdkörpers aus der Peritonealhöhle |
| 51.99.44↔ | So Op an d Gllwg, Enl o Wh v 5 slbpx Stn Prt, off chr | 54.94↔ | Formung eines peritoneovaskulären Shunts |
| 51.99.45↔ | So Op an d Gllwg, El o Wh v 6 o mr slbpx Stn Prt, off chr | 54.95↔ | Inzision des Peritoneums |
| 51.99.50↔ | So Op an d Gllwg, Enl o Wchs e slbpx Stnt (Prth), lapsk | 54.99.00↔ | Sonstige Operationen in der Abdominal-Region, n.n.bez. |
| 51.99.51↔ | So Op an d Gllwg, Enl o Wh v 2 slbpx Stn Prt, lapsk | 54.99.30↔ | S Op i d AbdRg, Rs v Gw i d Bauchrg o schr Orgnrdrng |
| 51.99.52↔ | So Op an d Gllwg, Enl o Wh v 3 slbpx Stn Prt, lapsk | 54.99.40↔ | So Op i d AbdReg, Rev e kutperit Fistel (Kathverwsys) |
| 51.99.53↔ | So Op an d Gllwg, Enl o Wh v 4 slbpx Stn Prt, lapsk | 54.99.41↔ | S Op i d AbdRg, Entf o Vrschl e ktrpt Fstl (Kthvrwsys) |
| 51.99.54↔ | So Op an d Gllwg, Enl o Wh v 5 slbpx Stn Prt, lapsk | 54.99.50↔ | So Op i d AbdReg, Anl e temp Bauchwandverschlusses |
| 51.99.55↔ | So Op an d Gllwg, Enl o Wh v 6 o mr slbpx Stn Prt, lapsk | 54.99.60↔ | Sonst Operationen in der Abdominal-Region, Lumbotomie |
| 51.99.91↔ | Sonstige Rekonstruktion der Gallenwegen | 54.99.61↔ | Sonst Operationen in der Abdominal-Region, Relumbotomie |
| 51.99.99↔ | Sonstige Operation an den Gallenwegen, sonstige | 54.99.80↔ | Eins v Kath u autm,prgrmb u wafladb Pmp z kont Asztdrg |
| 52.12↔ | Offene Biopsie am Pankreas | 54.99.99↔ | Sonstige Operationen in der Abdominal-Region, sonstige |
| 52.92↔ | Sondierung des Ductus pancreaticus | 55.01.11↔ | Nephrotomie, offen chirurgisch |
| 52.95.00↔ | Sonstige Operation am Pankreas, n.n.bez. | 55.01.12↔ | Nephrotomie, offen chirurgisch zur Exploration |
| 52.95.10↔ | Extrakt von Stein(en) aus d Duct pancr, offen chir | 55.01.13↔ | Nephrotomie, offen chirurgisch zur Punktion einer Zyste |
| 52.95.11↔ | Extrakt von Stein(en) aus d Duct pancr, laparask | 55.11↔ | Pyelotomie |
| 52.95.20↔ | Dilatation des Ductus pancreaticus, laparoskopisch | 55.12↔ | Pyelostomie |
| 52.95.30↔ | Einlage einer Drainage in den Pankreasgang, offen chir | 55.24↔ | Offene Nierenbiopsie |
| 52.95.31↔ | Einlage einer Drain in D Pankreasgang, laparoskopisch | 55.81↔ | Naht einer Rissverletzung an der Niere |
| 52.95.40↔ | Enl o Wchs e N slbpx Stnt (Prth) i D Pnkrngg, ofn chr | 55.84↔ | Reposition einer Nierenstiel-Torsion |
| 52.95.41↔ | Enl o Wchs e N slbpx Stnt (Prth) i D Pnkrngg, lprsk | 56.51.00↔ | Aufbau einer kutanen Ureteroileostomie, n.n.bez. |
| 52.95.50↔ | Enl o Wchs e slbpx Stnt (Prth) i D Pnkrngg, ofn chr | 56.51.10↔ | Afb e kt Ur, Urkt [IlmCndt] o Urktkst [Kln/SgmCndt], off chr |
| 52.95.51↔ | Enl o Wchs e slbpx Stnt (Prth) i D Pnkrngg, lprsk | 56.51.11↔ | Afb e kt Ur, Urkt [IlmCndt] o Urktkst [Kln/SgCdt], Lsk |
| 52.95.60↔ | Plastische Rekonstruktion d Duct pancr, laparask | 56.51.12↔ | Afb e kt Ur, Urkt, m Drmtrprt [Cndt] (N knnt Stm), so Zg |
| 52.95.70↔ | Plastische Rekonstruktion des Pankreas | 56.51.20↔ | Afb e kt Ur, Urkt, Umwdl e and sprvs Hrnl i e kn Ur, Urkt |
| 52.95.90↔ | Sonstige endoskopische Operation am Pankreas | 56.51.30↔ | Aufb e kut Ureteroileostomie, m Darmres (kontin Stoma) |
| 52.95.99↔ | Sonstige Operation am Pankreas, sonstige | 56.51.99↔ | Aufbau einer kutanen Ureteroileostomie, sonstige |
| 52.99.00↔ | Sonstige offene Operation am Pankreas, n.n.bez. | 56.52.00↔ | Revision einer kutanen Ureteroileostomie, n.n.bez. |
| 52.99.10↔ | Sonstige off Op a Pankreas, Dilat d Duct pancr | 56.52.10↔ | Rev e kut Uretilst, m Darminterponat [Conduit] |
| 52.99.20↔ | Sonstige off Op a Pankr, Plast Reko d Duct pancr | 56.52.20↔ | Rev e kut Ureteroileostomie, m Darmres (kontin Stoma) |
| 52.99.99↔ | Sonstige offene Operation am Pankreas, sonstige | 56.52.99↔ | Revision einer kutanen Ureteroileostomie, sonstige |
| 54.11↔ | Probelaparotomie | 56.61.00↔ | Aufbau einer anderen kutanen Ureterostomie, n.n.bez. |
| 54.12.00↔ | Relaparotomie, n.n.bez. | 56.61.10↔ | Afb e and kt Urtrst, Urtrkneostmie u Trnsrtrkntmie, Lsk |
| 54.12.10↔ | Relaparotomie, Second-look-Laparotomie | 56.61.20↔ | Afb e and kt Urtrst, Uwdl e and sprvs Hrnl i e kn Urtrst |
| 54.12.99↔ | Relaparotomie sonstige | 56.61.99↔ | Aufbau einer anderen kutanen Ureterostomie, sonstige |
| 54.19.00↔ | Sonstige Laparotomie, n.n.bez. | 56.62↔ | Revision einer anderen kutanen Ureterostomie |
| 54.19.10↔ | Sonstige Laparotomie, Laparotomie mit Drainage | 56.71.00↔ | Harnableitung in den Darm, n.n.bez. |
| 54.19.99↔ | Sonstige Laparotomie, sonstige | 56.71.10↔ | Ureterosigmoideostomie m Reservoirbildung, offen chir |
| 54.21.00↔ | Laparoskopie, n.n.bez. | 56.71.11↔ | Ureterosigmoideostomie mit Reservoirbildung, laparask |
| 54.21.10↔ | Laparoskopie, Diagnostische Laparoskopie | 56.71.20↔ | Umwandlung e and supraves Harnabl i e Harnabl i D Darm |
| 54.21.20↔ | Laparoskopie, Zugangsweg f Chir (Ther) Interventionen | 56.71.99↔ | Harnableitung in den Darm, sonstige |
| 54.21.30↔ | Laparoskopie, Laparoskopie mit Drainage | 56.72↔ | Revision einer ureterointestinalen Anastomose |
| 54.21.99↔ | Laparoskopie, sonstige | 56.75↔ | Transureteroureterostomie |
| 54.22.00↔ | Biopsie an Bauchwand oder Nabel, n.n.bez. | 56.83↔ | Verschluss einer Ureterostomie |
| 54.22.10↔ | Geschlossene [Nadel-] Biopsie an Bauchwand oder Nabel | 56.84.00↔ | Verschluss einer anderen Ureterfistel, n.n.bez. |
| 54.22.20↔ | Offene Biopsie an Bauchwand oder Nabel | 56.84.10↔ | Verschluss einer Ureter-Darm-Fistel, offen chirurgisch |
| 54.22.99↔ | Biopsie an Bauchwand oder Nabel, sonstige | 56.84.11↔ | Verschluss einer Ureter-Darm-Fistel, laparoskopisch |
| 54.23↔ | Biopsie am Peritoneum | 56.84.20↔ | Verschluss einer ureterovaginale Fistel, offen chir |
| 54.3x.00↔ | Exz o Destr von Läs o Gew an Bauchw o Nabel, n.n.bez. | 56.84.21↔ | Verschluss einer ureterovaginale Fistel, laparoskopisch |
| 54.3x.10↔ | Omphalektomie | 56.84.22↔ | Verschluss einer ureterovaginale Fistel, vaginal |
| 54.3x.19↔ | Sonstige Exz von Läsion oder Gew an Bauchw oder Nabel | 56.84.99↔ | Verschluss einer anderen Ureterfistel, sonstige |
| 54.3x.20↔ | Destr von Läsion oder Gewebe an Bauchw oder Nabel | 56.92↔ | Implantation eines elektronischen Ureterstimulators |
| 54.3x.99↔ | Exz o Destr von Läs o Gew an Bauchw o Nabel, sonstige | 56.93↔ | Ersetzen eines elektronischen Ureterstimulators |
| 54.4x.00↔ | Exzision oder Destruktion von Peritonealgewebe, n.n.bez. | 56.99.00↔ | Sonstige Operationen an einem Ureter, n.n.bez. |
| 54.4x.10↔ | Exzision von Appendices epiploicae | 56.99.10↔ | Freilegung des Ureters (zur Exploration) |
| 54.4x.11↔ | Exzision von Mesenterium | 56.99.20↔ | Revisionsoperation am Ureter, offen chirurgisch |
| 54.4x.12↔ | Exzision von Omentum | 56.99.21↔ | Revisionsoperation am Ureter, sonstiger Zugang |
| 54.4x.99↔ | Exzision oder Destruktion von Peritonealgewebe, sonst | 56.99.30↔ | So Op an e Ureter, Injekt b Ostiuminsuf, transurethral |
| 54.61↔ | Wiederverschluss e postoperativen abdomin Wunddehizensz | 56.99.31↔ | So Op an e Ureter, Injekt b Ostiuminsuf, offen chir |
| 54.62↔ | Verzögerter Verschluss einer granulierenden Abdominalwunde | 56.99.32↔ | So Op an e Ureter, Injekt b Ostiuminsuf, So Zugang |
| 54.63.00↔ | Sonstige Naht an der Bauchwand, n.n.bez. | 56.99.99↔ | Sonstige Operationen an einem Ureter, sonstige |
| 54.63.10↔ | Sonstige Nht an d Bauchw, Nht e Verletzung an d Bauchw | 57.12↔ | Lösung von intralum Adhäs mit Inzision an d Harnbl |
| 54.63.99↔ | Sonstige Naht an der Bauchwand, sonstige | 57.21↔ | Vesikostomie |
| 54.64.00↔ | Naht am Peritoneum, n.n.bez. | 57.22↔ | Revision einer Vesikostomie |
| 54.64.10↔ | Nht a Prtn, Nht v Msntrium, Omntm mjs o mns (n Vrltz) | 57.34↔ | Offene Biopsie der Harnblase |
| 54.64.99↔ | Naht am Peritoneum, sonstige | 57.51↔ | Exzision des Urachus |

| | | | |
|-----------|---|-----------|--|
| 57.58↔ | Laparask Exz o Destr von and Läs o Gew an d Harnbl | 59.19↔ | Sonstige Inzision am perivesikalen Gewebe |
| 57.59.00↔ | Off Exz o Destr v and Läs o Gew an d Harnbl, n.n.bez. | 59.21↔ | Biopsie am perirenenalen oder perivesikalen Gewebe |
| 57.59.10↔ | Off Exz o Dstr v and Läs o Gew an d Harnbl, Exz, offn chr | 59.91↔ | Exzision am perirenenalen oder perivesikalen Gewebe |
| 57.59.20↔ | Off Exz o Destr v and Läs o Gew an d Harnbl, Myektomie | 59.92↔ | Sonst Operationen am perirenenalen o perivesikalen Gewebe |
| 57.59.99↔ | Off Exz o Destr von and Läs o Gew an d Harnbl, so | 59.99↔ | Sonstige Operationen an den Harnorganen |
| 57.6x.00↔ | Partielle Zystektomie, n.n.bez. | 69.19↔ | Sonstige Exz o Destr an Uterus und uterinem Halteapp |
| 57.6x.10↔ | Part Zystektomie, oh Ureterneoiimplantation, offen chir | 70.32.00↔ | Exzision o Destr einer Läsion im Douglasraum, nnbez |
| 57.6x.11↔ | Part Zystektomie, oh Ureterneoiimplantation, laparask | 70.32.10↔ | Exzision einer Läsion im Douglasraum |
| 57.6x.12↔ | Part Zystekt, m eins o beids Ureterneoiimpl, offen chir | 70.32.11↔ | Destruktion einer Läsion im Douglasraum |
| 57.6x.13↔ | Part Zystekt, m eins o beids Ureterneoiimpl, laparask | 70.32.99↔ | Exzision o Destr einer Läsion im Douglasraum, sonst. |
| 57.6x.20↔ | Prt Zystkt, Sprtrg o sbtt Rsktion, o Urtrnimpl, off chr | 70.72.00↔ | Verschluss einer kolovaginalen Fistel, n.n.bez. |
| 57.6x.21↔ | Prt Zystkt, Sprtrg o sbtt Rs, oh Urtrneoiimpl, lprsk | 70.72.10↔ | Verschluss e kolovaginalen Fistel, offen chir (abd) |
| 57.6x.22↔ | Prt Zystkt, Sprtrg o sbtt Rs m o bds Urtrimpl, off chr | 70.72.20↔ | Verschluss einer kolovaginalen Fistel, vaginal |
| 57.6x.23↔ | Prt Zystkt, Sprtrg o sbt Rs m eins o beids Urtrimpl, Lsk | 70.72.30↔ | Verschluss einer kolovaginalen Fistel, laparoskopisch |
| 57.6x.99↔ | Partielle Zystektomie, sonstige | 70.72.99↔ | Verschluss einer kolovaginalen Fistel, sonstige |
| 57.71.00↔ | Radikale Zystektomie, n.n.bez. | 70.73.00↔ | Verschluss einer rektovaginalen Fistel, n.n.bez. |
| 57.71.10↔ | Rad Zystektomie, oh Urethrektomie, b Mann, offen chir | 70.73.10↔ | Verschluss e rektovaginalen Fistel, offen chir (abd) |
| 57.71.11↔ | Rad Zystektomie, oh Urethrektomie, b Mann, laparask | 70.73.20↔ | Verschluss einer rektovaginalen Fistel, vaginal |
| 57.71.20↔ | Rad Zystektomie, m Urethrektomie, b Mann, offen chir | 70.73.30↔ | Verschluss einer rektovaginalen Fistel, laparoskopisch |
| 57.71.21↔ | Rad Zystektomie, m Urethrektomie, b Mann, laparask | 70.73.99↔ | Verschluss einer rektovaginalen Fistel, sonstige |
| 57.71.30↔ | Rad Zystektomie, oh Urethrekt, b d Frau, offen chir | 70.74↔ | Verschluss einer vaginointestinalen Fistel |
| 57.71.31↔ | Rad Zystektomie, oh Urethrektomie, b d Frau, laparask | 70.75↔ | Verschluss einer anderen Vaginalfistel |
| 57.71.40↔ | Rad Zystektomie, m Urethrektomie, b d Frau, offen chir | 71.72↔ | Verschluss einer Fistel an Vulva oder Perineum |
| 57.71.41↔ | Rad Zystektomie, m Urethrektomie, b d Frau, laparask | 77.61.00↔ | Lk Rs v Knchläs o Gw an Skp, Klv, Rp u Strn, n.n.bez. |
| 57.71.50↔ | Rd Zystkt, BEvszrtion (Exnt) b Mnn, offn chr | 77.61.10↔ | Lok Resektion von Knochläs o Gew an Skapula und Klav |
| 57.71.51↔ | Rad Zystekt, BeEviszeration (Exent) b Mann, laparask | 77.61.11↔ | Lok Resektion von Knochenläsion o -gewebe an einer Rippe |
| 57.71.99↔ | Radikale Zystektomie, sonstige | 77.61.12↔ | Lokale Resektion von Knochenläsion oder -gewebe am Sternum |
| 57.79.00↔ | Sonstige totale Zystektomie, n.n.bez. | 77.61.20↔ | Debridement an Skapula und Klavikula |
| 57.79.10↔ | So tot Zystekt, Einf Zystekt, b Mann, offen chir | 77.61.99↔ | Lk Rs v Knchläs o Gw an Skp, Klv, Rp u Strn, S |
| 57.79.11↔ | So tot Zystektomie, Einf Zystektomie, b Mann, laparask | 77.69.12↔ | Lokale Resektion von Knochenläsion oder -gewebe am Becken |
| 57.79.20↔ | So tot Zystekt, Einf Zystekt, b d Frau, offen chir | 77.69.13↔ | Lok Resektion von Knochläs o Gew an Phal d Fusses |
| 57.79.21↔ | So tot Zystekt, Einf Zystekt, b d Frau, laparask | 77.69.22↔ | Debridement am Becken |
| 57.79.99↔ | Sonstige totale Zystektomie, sonstige | 77.69.23↔ | Debridement an Phalangen des Fusses |
| 57.82↔ | Verschluss einer Zystostomie | 77.81.00↔ | So part Knochres an Skap, Klav, Rip u Stern, n.n.bez. |
| 57.83↔ | Verschluss einer vesikointestinalen Fistel | 77.81.10↔ | Sonst partielle Knochenresektion an Skapula und Klavikula |
| 57.84.00↔ | Verschluss einer anderen Harnblasenfistel, n.n.bez. | 77.81.11↔ | Sonstige partielle Knochenresektion an einer Rippe |
| 57.84.10↔ | Verschluss e vesikovaginalen Fistel, offen chir (abd) | 77.81.12↔ | Sonstige partielle Knochenresektion am Sternum |
| 57.84.11↔ | Verschluss einer vesikovaginalen Fistel, vaginal | 77.81.99↔ | So part Knochres an Skap, Klav, Rip und Sternum, so |
| 57.84.12↔ | Verschluss einer vesikovaginalen Fistel, transvesikal | 77.89.20↔ | Sonstige partielle Knochres an e Wirbel, Densresektion |
| 57.84.13↔ | Verschluss einer vesikovaginalen Fistel, laparoskopisch | 77.89.21↔ | Sonst partielle Knochenresektion an einem Wirbel, Corpus |
| 57.84.20↔ | Verschluss einer vesikokutanen Fistel, offen chir | 77.89.22↔ | Sonstige part Knochres an e Wirbel, sonstige Teile |
| 57.84.21↔ | Verschluss einer vesikokutanen Fistel, laparoskopisch | 77.91.00↔ | Totale Res von Skap, Klav, Rip und Sternum, n.n.bez. |
| 57.84.99↔ | Verschluss einer anderen Harnblasenfistel, sonstige | 77.91.10↔ | Totale Resektion von Skapula und Klavikula |
| 57.89↔ | Sonstige plastische Rekonstruktion an der Harnblase | 77.91.11↔ | Totale Resektion einer Rippe |
| 57.93.00↔ | (Postoperative) Blutstillung an der Harnblase, n.n.bez. | 77.91.12↔ | Totale Resektion einer Halsrippe |
| 57.93.10↔ | (Postoperative) Blutstillung an der Harnblase, perkutan | 77.91.13↔ | Totale Resektion des Sternums |
| 57.93.11↔ | (Postoperative) Blutstillung an der Harnblase, transurethral | 77.91.99↔ | Totale Res von Skap, Klav, Rip und Sternum, sonstige |
| 57.93.12↔ | (Postoperative) Blutstillung an der Harnblase, offen chir | 77.99.10↔ | Totale Knochenresektionen an Phalangen der Hand |
| 57.93.13↔ | (Postoperative) Blutstillung an der Harnblase, laparoskopisch | 77.99.20↔ | Totale Resektion eines Wirbelkörpers |
| 57.93.14↔ | (Postoperative) Blutstillung an der Harnblase, über ein Stoma | 77.99.30↔ | Totale Knochenresektionen am Becken |
| 57.93.99↔ | (Postoperative) Blutstillung an der Harnblase, sonstige | 77.99.40↔ | Totale Knochenresektionen an Phalangen des Fußes |
| 57.96↔ | Implantation eines elektronischen Blasenstimulators | 78.49.2a↔ | Wirbelkers d So Mat (z.B. b Kyphose), 4 o mehr Wirbelk |
| 57.97↔ | Ersetzen eines elektronischen Blasenstimulators | 78.49.31↔ | Kompl Reko d Ws (z.B. b Kyphose) d vord Abstützspan |
| 58.24↔ | Biopsie am Periurethralgewebe | 78.49.32↔ | Kmpl Rk d Ws (zB b Kyphs) d Kyphktmie (zB n LndsthSizr) |
| 58.43.00↔ | Verschluss einer anderen Urethrafistel, n.n.bez. | 78.49.33↔ | Kmpl Rk d Ws (z.B. b Kyphs) d drs Krr oh vntrls Rleas |
| 58.43.10↔ | Verschluss e urethrovaginalen Fistel, offen chir (abd) | 78.49.34↔ | Kmpl Rk d Ws (z.B. b Kyphs) d drs Krr m vntr Rleas |
| 58.43.11↔ | Verschluss e urethrovaginalen Fistel, laparask | 78.49.35↔ | Kompl Reko d Ws (z.B. b Kyphose) d dorsoventrale Korr |
| 58.43.12↔ | Verschluss einer urethrovaginalen Fistel, vaginal | 78.49.36↔ | Knt u plysgmntl drs Lrdspnd (DLS) n Zielk (zB b Kyphs) |
| 58.43.20↔ | Verschluss einer urethrokutanen Fistel | 78.49.37↔ | Klt u trdkrl Sbrtrknstm (zB n Tsn o HsYL) (zB b Kyphs) |
| 58.43.30↔ | Verschluss einer urethrorektalen Fistel | 78.49.38↔ | Klt u mnsgmtl zvkthrk Ldsp zB n Msn, Ut o Sns zB b Kyphs |
| 58.43.99↔ | Verschluss einer anderen Urethrafistel, sonstige | 78.49.40↔ | Kpl Rk d Ws d Wt Ep mt K a FGsLg [Sp My A (SMA)St], 1 KI |
| 59.00↔ | Retroperitoneale Dissektion, n.n.bez. | 78.49.41↔ | Kpl Rk d Ws d Wt Ep mt K a FGsLg [Sp My A (SMA)St], 2 K |
| 59.02↔ | Sonst Lösung von perirenenalen o periureteralen Adhäsionen | 78.49.42↔ | Kpl Rk d Ws d Wt Ep mt K a FGsLg [Sp My A (SMA)St], 3 K |
| 59.03.00↔ | Laparask Lös von periren o periuret Adhäs, n.n.bez. | 78.49.43↔ | Kpl Rk d Ws d Wt Ep mt K a FGsLg [Sp My A (SMA)St], 4 K |
| 59.03.10↔ | Ureterolyse ohne intraperi Verlagerung, laparoskopisch | 78.49.44↔ | Kpl Rk d Ws d Wt Ep mt K a FGsLg [Sp My A (SMA)St], 5 K |
| 59.03.11↔ | Ureterolyse mit intraperi Verlagerung, laparoskopisch | 78.49.45↔ | Kpl Rk d Ws d Wt Ep mt K a FGsLg [Sp My A (SMA)St], 6 K |
| 59.03.99↔ | Laparask Lös von periren o periuret Adhäs, sonstige | 78.49.46↔ | Kpl Rk d Ws d Wt Ep mt K a FGsLg [Sp My A (SMA)St], 7 K |
| 59.09↔ | Sonst Inzision am perirenenalen oder periureteralen Gewebe | 78.49.47↔ | Kpl Rk d Ws d Wt Ep mt K a FGsLg [Sp My A (SMA)St], 8 K |
| 59.11↔ | Sonstige Lösung von perivesikalen Adhäsionen | 78.49.48↔ | Kpl Rk d Ws d Wt Ep mt K a FGsLg [Sp My A (SMA)St], 9 K |
| 59.12↔ | Laparoskopische Lösung von perivesikalen Adhäsionen | 78.49.4a↔ | Kpl Rk d Ws d Wt Ep mt K a FGsLg [Sp My A (SMA)St], 10 K |

| | | | |
|-----------|--|-----------|---|
| 78.49.4b↔ | Kpl Rk d Ws d Wt Ep mt K a FGsLg [Sp My A (SMA)St], 11 K | 80.51.99↔ | Exzision eines Discus intervertebralis, sonstige |
| 78.49.4c↔ | Kpl Rk d Ws d Wt Ep mt K a FGsLg [Sp My A (SMA)St], 12 K | 80.59.00↔ | Sonstige Diskusdestruktion, n.n.bez. |
| 78.49.4d↔ | Kl Rk d Ws d W Ep m K a FGLg [Sp M A (SMA)St], 13 u mr K | 80.59.10↔ | Sonst Diskusdestruktion, Entf eines freien Sequesters |
| 78.49.4e↔ | Kmpl Rk d Ws (z.B. b Skl) d drsvnrtrl Epphysd | 80.59.20↔ | Sonstige Diskusdestruktion, Reoperation bei Rezidiv |
| 78.49.4f↔ | Kmpl Rk d Ws (z.B. b Skl) d unvtrl Epphysd m drs Wrblfs | 80.59.21↔ | Sonstige Diskdestr, Reop m Radikulolyse b Rezidiv |
| 78.49.4g↔ | Kmpl Rk d Ws (z.B. b Skl) d bltrl Epphysd m drs Wrblfs | 80.59.30↔ | Sonst Diskusdestruktion, Dekompression mit Nucleoplastik |
| 78.49.50↔ | Drs o vnt instrmnt Krrktrspndyl (z.B. b Skl), n.n.bez. | 80.59.40↔ | S Dskdstr, Mnmlnvs Thrmmdltion d Bndscheib |
| 78.49.51↔ | Drs istmt Krspsy (zB b Skl), N prmstb, 3-6 Sg | 80.59.50↔ | S Dskdstr, Dsksrknstrktion m zllbsiertn Bndscheibrnstz |
| 78.49.52↔ | Drs istmt Krspsy (zB b Skl), N prmstb, 7-10 Sg | 80.59.99↔ | Sonstige Diskusdestruktion, sonstige |
| 78.49.53↔ | Drs instrmnt Krspsy (zB b Skl), N prmstb, 11 o mr Sg | 81.00↔ | Spondylodese, n.n.bez. |
| 78.49.54↔ | Drs istmt Krspsy (zB b Skl), prmstb, 3-6 Sg | 81.01↔ | Spondylodese an Atlas-Axis |
| 78.49.55↔ | Drs istmt Krspsy (zB b Skl), prmstb, 7-10 Sg | 81.02↔ | Sonstige zervikale Spondylodese mit ventralem Zugang |
| 78.49.56↔ | Drs istmt Krspsy (zB b Skl), prmstb, 11 o mr Sg | 81.03↔ | Sonstige zervikale Spondylodese mit dorsalem Zugang |
| 78.49.57↔ | Vnt istmt Krspsy (zB b Skl), N prmstb, 3-6 Sg | 81.04↔ | Dorsale und dorsolumbale Spondylodese, ventraler Zugang |
| 78.49.58↔ | Vnt istmt Krspsy (zB b Skl), N prmstb, 7-10 Sg | 81.05↔ | Dorsale und dorsolumbale Spondylodese, dorsaler Zugang |
| 78.49.59↔ | Drs o vnt instrmnt Krrktrspndyl (z.B. b Skl), so | 81.06↔ | Lumbale und lumbosakrale Spondylodese, ventraler Zugang |
| 78.49.5a↔ | Vnt instrmnt Krspsy (zB b Skl), N prmstb, 11 o mr Sg | 81.07↔ | Lumbale und lumbosakrale Spondylod, intratransverser Zugang |
| 78.49.5b↔ | Vnt istmt Krspsy (zB b Skl), prmstb, 3-6 Sg | 81.08↔ | Lumbale und lumbosakrale Spondylodese, dorsaler Zugang |
| 78.49.5c↔ | Vnt istmt Krspsy (zB b Skl), prmstb, 7-10 Sg | 81.30↔ | Reoperation einer Spondylodese, n.n.bez. |
| 78.49.5d↔ | Vnt istmt Krspsy (zB b Skl), prmstb, 11 o mr Sg | 81.31↔ | Reoperation einer Spondylodese an Atlas-Axis |
| 78.49.60↔ | Drs u vnt kmb istmt Krspsy (zB b Skl), nnbz | 81.32↔ | Reop e sonst zervikalen Spondylodes m ventralem Zugang |
| 78.49.61↔ | Drs u vnt kb istmt Krrktrspndyl (zB b Skl) N prmst, 3-6 Sg | 81.33↔ | Reop e sonstigen zervikalen Spondylodese m dors Zugang |
| 78.49.62↔ | Drs u vnt kb istmt Krrktrspndyl (zB b Skl) N prmst, 7-10 Sg | 81.34↔ | Reop e dors u dorsolumb Spondylodes, ventraler Zugang |
| 78.49.63↔ | Drs u vnt kb istmt Krspsy (zB b Skl) N prmst, 11 o mr Sg | 81.35↔ | Reop e dors und dorsolumb Spondylodese, dors Zugang |
| 78.49.64↔ | Drs u vnt kb istmt Krspsy (zB b Skl), prmstb, 3-6 Sg | 81.36↔ | Reop e lumb u lumbosakr Spondylodes, ventraler Zugang |
| 78.49.65↔ | Drs u vnt kb istmt Krspsy (zB b Skl), prmstb, 7-10 Sg | 81.37↔ | Reop e lmb u lmbskr Spndylods, intrtrnsversr Zg |
| 78.49.66↔ | Drs u vnt kb istmt Krspsy (zB b Skl), prmstb, 11 o mr Sg | 81.38↔ | Reop e lumb und lumbosakr Spondylodese, dors Zugang |
| 78.49.69↔ | Drs u vnt kmb instrmnt Krrktrspndyl (z.B. b Skl), so | 81.39↔ | Reoperation einer Spondylodese, n.a.klass. |
| 78.49.70↔ | Komplexe Rekonstruktion der Wirbelsäule, n.n.bez. | 81.62.00↔ | Spondylodes o Reop e Spondylodes v 23 Wirb, n.n.bez. |
| 78.49.71↔ | Kmpl Rk d Ws (zB b Skl) d sbkt Hrrngntnismttion (b Knd) | 81.62.10↔ | Spondylodese von 2 Wirbeln, dorsal |
| 78.49.79↔ | Komplexe Rekonstruktion der Wirbelsäule, sonstige | 81.62.11↔ | Spondylodes v 2 Wirbeln, dors u vent komb, interkorp |
| 78.50.00↔ | Inn Knochfix oh Rep d Fx, oh Ang d Lok, n.n.bez. | 81.62.12↔ | Spondylodese von 2 Wirbeln, ventral, interkorporell |
| 78.50.11↔ | Knochenfixation an der Wirbelsäule | 81.62.13↔ | Spondylodese von 2 Wirbeln, dorsal, dynamisch |
| 78.50.30↔ | Osteosyntheseverfahren an der Wirbelsäule, n.n.bez. | 81.62.20↔ | Spondylodese von 3 Wirbeln, dorsal |
| 78.50.31↔ | Osteosynthese durch Schrauben an der Wirbelsäule | 81.62.21↔ | Spondylodes v 3 Wirbeln, dors u vent komb, interkorp |
| 78.50.32↔ | Osteosynthese durch Drahtcerclage an der Wirbelsäule | 81.62.22↔ | Spondylodese von 3 Wirbeln, ventral, interkorporell |
| 78.50.33↔ | Osteosynthese durch Klammersystem an der Wirbelsäule | 81.62.23↔ | Spondylodese von 3 Wirbeln, dorsal, dynamisch |
| 78.50.34↔ | Osteosynthese durch Hakenplatten an der Wirbelsäule | 81.62.99↔ | Spondylodese o Reop e Spondylodese von 23 Wirbeln, so |
| 78.50.35↔ | Osteosynthese durch Schrauben-Stabsystem a d Wirbelsäule | 81.63.00↔ | Spondylodes o Reop e Spondylodes v 48 Wirb, n.n.bez. |
| 78.50.36↔ | Osteosyn d ventrales SchraubenPlattensystem an d Ws | 81.63.10↔ | Spondylodese von 4 - 6 Wirbeln, dorsal |
| 78.50.37↔ | Osteosyn d dorsales SchraubenPlattensystem an d Ws | 81.63.11↔ | Spondylodes v 4 6 Wirb, dors u vent komb, interkorp |
| 78.50.39↔ | Osteosyntheseverfahren an der Wirbelsäule, sonstige | 81.63.12↔ | Spondylodese von 4 - 6 Wirbeln, ventral, interkorporell |
| 78.50.99↔ | Inn Knochfix oh Rep d Fx, oh Ang d Lok, sonstige | 81.63.13↔ | Spondylodese von 4 - 6 Wirbeln, dorsal, dynamisch |
| 78.69.00↔ | Knimplentf an and näher bez Kn, auss Gschk, n.n.bez. | 81.63.20↔ | Spondylodese von 7 - 8 Wirbeln, dorsal |
| 78.69.11↔ | KIE an Pl d Hd: (id) Dt, Sb, Zg/C, (wst) Pl, Ft ex, K | 81.63.21↔ | Spondylodes v 7 8 Wirb, dors u vent komb, interkorp |
| 78.69.15↔ | KIE an and näh bz Kn, au Gsk, Ef e Kn(tl)rstz an Phl d Hd | 81.63.22↔ | Spondylodese von 7 - 8 Wirbeln, ventral, interkorporell |
| 78.69.18↔ | Knimplentf an Phal d Hand: sonstiges Osteosynthmat | 81.63.23↔ | Spondylodese von 7 - 8 Wirbeln, dorsal, dynamisch |
| 78.69.21↔ | KnImEm a B: Dt, Sb, Zg/C, Fxt ext, Rngf, (Blit)K | 81.63.99↔ | Spondylodese o Reop e Spondylodes von 48 Wirbeln, so |
| 78.69.22↔ | Knochenimplantatenentfernung am Becken: (winkelstabile) Platte | 81.64.00↔ | Spndylods o Reop e Spndylods v 9 o mhr Wrb, n.n.bez. |
| 78.69.25↔ | KnImEm an and näh bz Kn, au Gschk, Ef e Kn(tl)rstz a B | 81.64.10↔ | Spondylodese von 9 oder mehr Wirbeln, dorsal |
| 78.69.28↔ | Knimplentf a Be: sonstiges Osteosynthesematerial | 81.64.11↔ | Spndylods v 9 o mhr Wrb, drs u vnt kmb, intrkrprl |
| 78.69.31↔ | KIE an Ts u Kln: (id) Dt, Sb, Zg/C, (wst) Pl, Ft ex, Rf, K | 81.64.99↔ | Spondylodes o Reop e Spondylodes v 9 o mehr Wirb, so |
| 78.69.38↔ | Knimplentf an Talus und Kalkaneus: So Osteosynthmat | 81.65.00↔ | Vertebroplastik, n.n.bez. |
| 78.69.41↔ | KIE an Phl d Fßs: (id) Dt, Sb, Zg/C, (wst) Pl, Ft ex, K | 81.65.10↔ | Vertebroplastik, 1 Wirbelkörper |
| 78.69.45↔ | KnImEm an and näh bz Kn, au Gk, Ef e Kn(tl)stz an Phl d Fs | 81.65.11↔ | Vertebroplastik, 2 Wirbelkörper |
| 78.69.48↔ | Knimplentf an Phal d Fusses: sonstiges Osteosynthmat | 81.65.12↔ | Vertebroplastik, 3 Wirbelkörper |
| 78.69.51↔ | Knimplentf an and näh bz Kn: Drht, Zgg/Crcl, BlountKlm | 81.65.13↔ | Vertebroplastik, 4 und mehr Wirbelkörper |
| 78.69.52↔ | KIE a n bz Kn Sb, Pl, dy Ksb, id Dt, Mn Gkp, Vg, TF, Fx ex | 81.65.99↔ | Vertebroplastik, sonstige |
| 78.69.53↔ | Knimplentf an and näh bez Kn: Winkelplatte/Kondylenpl | 81.66.00↔ | Kyphoplastik, n.n.bez. |
| 78.69.55↔ | KIE a and näh bz Kn, a Gk, Ef e Kn(tl)stz an st näh bz Kn | 81.66.10↔ | Kyphoplastik, 1 Wirbelkörper |
| 78.69.58↔ | Knimplentf an and näh bez Kn: sonstiges Osteosynthmat | 81.66.11↔ | Kyphoplastik, 2 Wirbelkörper |
| 78.69.61↔ | Entfernung von Osteosynthesematerial an Wirbelsäule | 81.66.12↔ | Kyphoplastik, 3 Wirbelkörper |
| 78.69.65↔ | KnImEm an and näh bz Kn, au Gschk, Ef e Kn(tl)stz an d Ws | 81.66.13↔ | Kyphoplastik, 4 und mehr Wirbelkörper |
| 78.69.71↔ | Arthroskopische Entfernung von Osteosynthesematerial | 81.66.99↔ | Kyphoplastik, sonstige |
| 78.69.99↔ | Knimplentf an and näher bez Kn, auss Gschk, sonstige | 84.59↔ | Einsetzen von sonstiger vertebralen Vorrichtung |
| 80.51.00↔ | Exzision eines Discus intervertebralis, n.n.bez. | 84.60↔ | Einsetzen von Diskusprothese, nicht näher bezeichnet |
| 80.51.10↔ | Exzision eines Discus intervertebralis, offen chirurgisch | 84.61↔ | Einsetzen von partieller Diskusprothese, zervikal |
| 80.51.11↔ | Exzision zweier Disci intervertebrales, offen chirurgisch | 84.62↔ | Einsetzen von totaler Diskusprothese, zervikal |
| 80.51.12↔ | Exz dreier o mehr Disci intervertebrales, offen chir | 84.63↔ | Einsetzen von Diskusprothese, thorakal |
| 80.51.20↔ | Exzision eines Discus intervertebralis, perkutan Endoskopie | 84.64↔ | Einsetzen von partieller Diskusprothese, lumbosakral |

| | | | |
|-----------|--|-----------|--|
| 84.65↔ | Einsetzen von totaler Diskusprothese, lumbosakral | 84.69.99↔ | Revision o Ers von künstlicher Diskusprothese, sonst |
| 84.66.00↔ | Rev o Ersetz von künstl Diskproth, zervikal, n.n.bez. | 92.39.00↔ | Sonstige stereotaktische Radiochirurgie, n.n.bez. |
| 84.66.10↔ | Ersetzen von künstlicher Diskusprothese, zervikal | 92.39.01↔ | And Hochvstrth, Stereot Bstr, frakt,zereb, n.n.bez. |
| 84.66.20↔ | Revision von künstlicher Diskusprothese, zervikal | 92.39.11↔ | And Hchvstrth, Streot Bstr, frkt, Extrzr, n.n.bz. |
| 84.66.99↔ | Rev o Ersetz von künstl Diskproth, zervikal, sonstige | 92.39.20↔ | And Hchvstrth, Streot Bstr, frkt: zrb, intmd Rdioth |
| 84.67↔ | Revision oder Ers von künstlicher Diskusprothese, thorakal | 92.39.21↔ | And Hchvstrth, Streot Bstr, frkt: zrb, intmd Bgnbstr (IMAT) |
| 84.68.00↔ | Rev o Ersetz von künstl Diskproth, lumbosakr, n.n.bez. | 92.39.22↔ | And Hchvstrth, Streot Bstr, frkt: zrb, bldgst Enst |
| 84.68.10↔ | Ersetzen von künstlicher Diskusprothese, lumbosakral | 92.39.29↔ | And Hochvstrth, Stereot Bstr, frakt, zerebral, so |
| 84.68.20↔ | Revision von künstlicher Diskusprothese, lumbosakral | 92.39.30↔ | And Hchvstrth, Streot Bstr, frkt: Extrzr, intmd Rdioth |
| 84.68.99↔ | Rev o Ersetz von künstl Diskproth, lumbosakr, sonstige | 92.39.31↔ | And Hchvstrth, Streot Bstr, frkt: Extrzr, intmd Bgnbstr (IMAT) |
| 84.69.00↔ | Revision oder Ers von künstlicher Diskusprothese, n.n.bez. | 92.39.32↔ | And Hchvstrth, Streot Bstr, frkt: Extrzr, bldgst Enst |
| 84.69.10↔ | Ersetzen von künstlicher Diskusprothese | 92.39.39↔ | And Hochvstrth, Stereot Bstr, frakt, Extrazer, so |
| 84.69.20↔ | Revision von künstlicher Diskusprothese | | |

Prozedur R12-3

| | | | |
|-----------|---|-----------|---|
| 01.12.00↔ | Offene Biopsie an den Hirnhäuten, n.n.bez. | 01.39.41↔ | Anl e Reserv a Liqusys (z.B. ventr, zisternal, subd) |
| 01.12.10↔ | Stereotaktische offene Biopsie an den Hirnhäuten | 01.39.42↔ | Entf e Reserv a Liqusys (z.B. ventr, zisternal, subd) |
| 01.12.99↔ | Offene Biopsie an den Hirnhäuten, sonstige | 01.39.50↔ | Entfernung eines intrakraniellen Implantates |
| 01.14.00↔ | Offene Biopsie am Gehirn, n.n.bez. | 01.39.99↔ | Sonstige Inzision am Gehirn, sonstige |
| 01.14.10↔ | Stereotaktische offene Biopsie am Gehirn | 01.41↔ | Operationen am Thalamus |
| 01.14.99↔ | Offene Biopsie am Gehirn, sonstige | 01.42↔ | Operationen am Globus pallidum |
| 01.15↔ | Biopsie am Schädel | 01.51.00↔ | Exz von Läsion oder Gewebe an d Hirnhäuten, n.n.bez. |
| 01.21↔ | Inzision und Drainage an den kranialen Sinus | 01.51.10↔ | Exz v Tmr an d Hrn h m Präprtio n v inftriertm Nchbr |
| 01.22↔ | Entf d Elektrod(n) e intrakraniellen Neurostimulators | 01.51.99↔ | Exzision von Läsion oder Gewebe an den Hirnhäuten, sonst |
| 01.24.00↔ | Sonstige Kraniotomie, n.n.bez. | 01.52.00↔ | Hemisphärektomie, n.n.bez. |
| 01.24.10↔ | Sonstige Kraniotomie mit Dekompression | 01.52.10↔ | Hemisphärektomie, hirneigenes intrazerebrales Tumorgewebe |
| 01.24.11↔ | Sonst Kraniotomie zur Entleerung e epiduralen Hämatoms | 01.52.11↔ | Hemisphärektomie, nicht hirneigenes intrazerebr Tumorgewebe |
| 01.24.12↔ | Sonstige Kraniotomie zur Entleerung eines epid Empyems | 01.52.99↔ | Hemisphärektomie, sonstige |
| 01.24.13↔ | S Krniot,Enl v allpl Mt o Mdrträg i d Schädlkn o Epdraum | 01.53.00↔ | Lobektomie am Gehirn, n.n.bez. |
| 01.24.14↔ | S Krniot,Entf v allpl Mtrialdr Mdrträg aus Schädlkn o Epdraum | 01.53.10↔ | Lobektomie am Gehirn, hirneigenes intrazerebral Tumorgewebe |
| 01.24.15↔ | Sonstige Kraniot, Entf e Fk aus Schädelkn o Epidraum | 01.53.11↔ | Lobekt a Hirn, Ni hirneigenes intrazerebrales Tumor |
| 01.24.16↔ | So Kraniot, So Drain epid Flüssigk o aus sonst Gründen | 01.53.99↔ | Lobektomie am Gehirn, sonstige |
| 01.24.20↔ | Kraniotomie der Kalotte als Zugang, n.n.bez. | 01.59.00↔ | Sonstige Exz o Destr von Läs o Gew a Hirn, n.n.bez. |
| 01.24.21↔ | Bohrlochreparation der Kalotte als Zugang | 01.59.10↔ | Sonstige Exz von hirneig intrazer Tumor a Hirn |
| 01.24.22↔ | Streotktsch gführt Schädlröfnng übr d Klitt als Zg | 01.59.11↔ | Sonstige Exz von Ni hirneig intrazer Tumor a Hirn |
| 01.24.29↔ | Kraniotomie der Kalotte als Zugang, sonstige | 01.59.12↔ | So Exz von Läs o Gew a Hirn, Debr e Kontusion a Hirn |
| 01.24.30↔ | Zugang durch die Schädelbasis, n.n.bez. | 01.59.19↔ | Sonst Exzision von Läsion oder Gewebe am Gehirn, sonst |
| 01.24.31↔ | Zugang durch die Schädelbasis, transoral | 01.59.20↔ | Sonstige Destr von hirneig intrazer Tumor a Hirn |
| 01.24.32↔ | Zugang d d Schädelb, transor m Spal d weichen Gaumens | 01.59.21↔ | Sonstige Destr von Ni hirneig intrazer Tumor a Hirn |
| 01.24.33↔ | Zg d d Schädlb, trnsr m Spal d weichn u hrtn Gaumns | 01.59.29↔ | Sonst Destruktion von Läsion o Gewebe am Gehirn, sonst |
| 01.24.34↔ | Zugang durch die Schädelbasis, transsphenoidal | 01.59.99↔ | Sonstige Exz o Destr von Läs o Gew a Hirn, sonstige |
| 01.24.35↔ | Zugang durch die Schädelbasis, transethmoidal | 01.6x.00↔ | Exzision u Destruktion einer Läsion am Schädel, n.n.bez. |
| 01.24.36↔ | Zugang durch die Schädelbasis, transmastoidal | 01.6x.10↔ | Exzision und Destruktion von Tumorgewebe an Schädelbasis |
| 01.24.37↔ | Zugang durch die Schädelbasis, translabyrinthär | 01.6x.11↔ | Exzision und Destruktion von Tumorgewebe an d Kalotte |
| 01.24.38↔ | Zugang durch die Schädelbasis, transpyramidal | 01.6x.20↔ | Exz und Destr vom sonst erkrankten Gew an d Schädelb |
| 01.24.39↔ | Zugang durch die Schädelbasis, sonstige | 01.6x.21↔ | Exz und Destr von sonst erkrankten Gew an d Kalotte |
| 01.24.3a↔ | Zugang durch die Schädelbasis, transkondylär | 01.6x.22↔ | Exz u Dstr v snst erkrntn Gw an d Klitt m Hrn h |
| 01.24.3b↔ | Zugang durch die Schädelbasis, transorbital | 01.6x.99↔ | Exzision und Destr einer Läsion a Schädel, sonstige |
| 01.24.3c↔ | Zugang durch die Schädelbasis, mit Le-Fort-I-Osteotomie | 02.01↔ | Eröffnen einer Schädelnaht |
| 01.24.99↔ | Sonstige Kraniotomie, sonstige | 02.02↔ | Elevation von Frakturfragmenten vom Schädel |
| 01.25.00↔ | Sonstige Kraniektomie, n.n.bez. | 02.03↔ | Bildung eines Schädelknochenlappens |
| 01.25.10↔ | Sonstige Kraniektomie mit Dekompression | 02.05.00↔ | Einsetzen einer Schädelknochenplatte, n.n.bez. |
| 01.25.11↔ | Sonst Kraniektomie zur Entleerung e epiduralen Hämatoms | 02.05.10↔ | Eins CADImp an Hrnsch oh Bt d Gsschäd,Entf Df |
| 01.25.12↔ | Sonst Kraniektomie zur Entleerung e epiduralen Empyems | 02.05.11↔ | Eins CADImp an Hrnsch oh Bt d Gsschäd,grßr o kmpl Df |
| 01.25.13↔ | So Kraniekt zur Entf e Fk aus Schädelkn o Epidraum | 02.05.20↔ | Eins CADImp an Hrnsch m Bt v Orb,Tmpreg o fr Sn(bs 2 Rg) |
| 01.25.14↔ | S Krniekt m Enl v allpl Mt o Mdrträg i D Schädlkn o Epdraum | 02.05.30↔ | Eins CADImp an Hrnsch m Bt mlt Rg d Gsschäd(b3Rg) |
| 01.25.19↔ | So Kraniekt z Drain epid Flüssigk o aus sonst Gründen | 02.05.99↔ | Einsetzen einer Schädelknochenplatte, sonstige |
| 01.25.20↔ | Sonstige Kraniekt, Rekraniektomie mit Einbr e Drain | 02.06.00↔ | Sonstige Osteoplastik am Schädel, n.n.bez. |
| 01.25.21↔ | S Krniekt,Rkrrekt z Entf v allpl Mt o Mdr a d Schädkn o Epdr | 02.06.10↔ | Frontoorbitale Kranioplastik zur Verlagerung |
| 01.25.99↔ | Sonstige Kraniektomie, sonstige | 02.06.20↔ | Rk d Hrnsch oh Bt d Gsschäd, m einf Implnt (Knzmnt) |
| 01.39.00↔ | Sonstige Inzision am Gehirn, n.n.bez. | 02.06.30↔ | Reko v Hirn u Gesschäd, m einf Implant (Knzement) o Tx |
| 01.39.10↔ | Sonstige Inzision a Hirn zur Entl e intrazer Hämat | 02.06.99↔ | Sonst Osteoplastik am Schädel (Kranioplastik), sonst |
| 01.39.11↔ | Sonstige Inzision a Hirn zur Entl e intrazer Abszesses | 02.07↔ | Entfernen einer Schädelknochenplatte |
| 01.39.19↔ | So Inzis a Gehrin, Entl v So intrazerebraler Flüssigk | 02.11↔ | Einfache Naht an der Dura mater des Gehirns |
| 01.39.20↔ | So Inzis a Hirn, Stereotaktische Entl e intrakr Hämat | 02.12.00↔ | Sonstige Rekonstruktion an den Hirnhäuten, n.n.bez. |
| 01.39.21↔ | So Inzis a Hirn, Stereot Entl e intrakr Abszesses | 02.12.10↔ | Sonst Rekonstruktion an den Hirnhäuten ohne Kranioplastik |
| 01.39.29↔ | So Inzis a Hrn, Streot Entl so intrkrniellr Flüssgk | 02.12.20↔ | Sonst Rekonstruktion an den Hirnhäuten mit Kranioplastik |
| 01.39.30↔ | Sonstige Inzision a Gehirn, Entf e intrazerebralen Fk | 02.12.21↔ | Sonst Duraplastik mit Kranioplastik an der Konvexität |
| 01.39.40↔ | Anl e ext Drain a Liqusys (z.B. ventr, zist, subd) | 02.12.22↔ | So Durapl m Kranioplastik a kraniozervikalen Übergang |

| | | | |
|-----------|--|-----------|--|
| 02.12.99↔ | Sonstige Rekonstruktion an den Hirnhäuten, sonstige | 02.92↔ | Plastische Rekonstruktion am Gehirn |
| 02.13↔ | Ligatur eines Gefässes der Hirnhäute | 02.93.00↔ | Implnt o Erstz d Elkrtd(n) e intrkr Neurstm, n.n.bz. |
| 02.14↔ | Exzision am Plexus chorioideus | 02.93.10↔ | Implant o Ersetz v temp Mikroel z monok Abl u Stimul |
| 02.2↔ | Ventrikulostomie | 02.93.11↔ | Implnt o Erstz v tmp Mkroel z mltk Abl u Stml |
| 02.31↔ | Ventrikelshunt zu Strukturen in Kopf und Hals | 02.93.20↔ | Implnt o Erstz v prm Mkroel z mnlk Abl u Stml |
| 02.32↔ | Ventrikelshunt zum Kreislaufsystem | 02.93.21↔ | Implnt o Erstz v prm Mkroel z mltk Abl u Stml |
| 02.33↔ | Ventrikelshunt zur Thoraxhöhle | 02.93.99↔ | Implant o Ersetz d Elektrod(n) e intrkr Neurostim, So |
| 02.34↔ | Ventrikelshunt zu Bauchhöhle und Bauchorganen | 07.61↔ | Partielle Exzision der Hypophyse, transfrontaler Zugang |
| 02.35↔ | Ventrikelshunt zum Harnwegssystem | 07.62↔ | Partielle Exz an der Hypophyse, transsphenoidaler Zugang |
| 02.39↔ | Sonst Operationen zum Einrichten einer Ventrikeldrainage | 07.63↔ | Partielle Exz an d Hypophyse, nicht näher bez Zugang |
| 02.41.00↔ | Spülung und Exploration eines Ventrikelshunts, n.n.bez. | 07.64↔ | Totale Exzision der Hypophyse, transfrontaler Zugang |
| 02.41.10↔ | Spülung u Exploration eines Ventrikelshunts, zentraler Teil | 07.65↔ | Totale Exzision der Hypophyse, transsphenoidaler Zugang |
| 02.41.20↔ | Spülung u Exploration eines Ventrikelshunts, peripherer Teil | 07.68↔ | Totale Exzision der Hypophyse, and näher bez Zugang |
| 02.41.99↔ | Spülung und Exploration eines Ventrikelshunts, sonstige | 07.69↔ | Totale Exzision der Hypophyse, nicht näher bez Zugang |
| 02.42.00↔ | Ersetzen eines Ventrikelshunts, n.n.bez. | 38.01↔ | Inzision von intrakraniellen Gefässen |
| 02.42.10↔ | Ersetzen eines Ventrikelshunts, zentraler Teil | 38.31↔ | Resektion von intrakraniellen Gefässen mit Anastomose |
| 02.42.20↔ | Ersetzen eines Ventrikelshunts, peripherer Teil | 38.51↔ | Ligatur und Stripping von intrakraniellen Varizen |
| 02.42.99↔ | Ersetzen eines Ventrikelshunts, sonstige | 38.61↔ | Sonstige Exzision von intrakraniellen Gefässen |
| 02.43↔ | Entfernen eines Ventrikelshunts | 38.81↔ | Sonstr chirurgischer Verschluss von intrakraniellen Gefässen |
| 02.91↔ | Lösung von kortikalen Adhäsionen | | |

Prozedur R12-4

| | | | |
|-----------|--|-----------|--|
| 40.40↔ | Radikale Neck dissection, n.n.bez. | 40.41.14↔ | Selektive (funkt) Neck dissection, central (Region VI) |
| 40.41.00↔ | Radikale unilaterale Neck dissection, n.n.bez. | 40.41.20↔ | Radikale Neck dissection (inkl. modifiziert) |
| 40.41.10↔ | Sel (funkt) Neck dissec, supraomohyoid (Reg III) | 40.41.21↔ | Extended Neck dissection |
| 40.41.11↔ | Selekt (funkt) Neck dissection, lateral (Region II-IV) | 40.41.99↔ | Radikale unilaterale Neck dissection, sonstige |
| 40.41.12↔ | Sel (funkt) Neck dissec, anterolateral (Reg IIV) | 40.42↔ | Radikale bilaterale Neck dissection |
| 40.41.13↔ | Sel (funkt) Neck dissec, posterolateral (Reg IIIV) | | |

ADRG R13

Andere hämatologische und solide Neubildungen mit bestimmter OR-Prozedur, ohne äusserst schwere oder schwere CC

Hauptdiagnose in Tabelle R13-1 und jede OR-Prozedur außer Tabelle R13-2 und jede OR-Prozedur außer Tabelle R13-3

DRG R13Z

Andere hämatologische und solide Neubildungen mit bestimmter OR-Prozedur, ohne äusserst schwere oder schwere CC

Diagnose R13-1

| | | | |
|--------|---|--------|---|
| C37 | Bösartige Neubildung des Thymus | C92.51 | Akute myelomonozytäre Leukämie: In kompletter Remission |
| C48.0 | Bösartige Neubildung: Retroperitoneum | C92.60 | Akut myelo Leukäm m 11q23-Abnormität: oA kompl Rem |
| C76.4 | BNB ungenau bezeichneter Lok: Obere Extremität | C92.61 | Akut myelo Leukäm mit 11q23-Abnormität: In kompl Rem |
| C76.5 | BNB ungenau bezeichneter Lok: Untere Extremität | C92.80 | Akut myelo Leukäm m multilineär Dysplas: oA kompl Rem |
| C76.7 | BNB: Sonstige ungenau bezeichnete Lokalisationen | C92.81 | Akut myelo Leukäm m multilineär Dysplas: In kompl Rem |
| C76.8 | BNB: Sonst u ungenau bez Lok, mehr Teilber überlapp | C93.00 | Akut Monoblast/Monozytenleukämie: oA komplet Remis |
| C77.0 | Sekundäre u nnbez BNB: Lymphknoten Kopf/Gesicht/Hals | C93.01 | Akut Monoblast/Monozytenleukämie: In komplet Remis |
| C77.1 | Sekundäre u nnbez BNB: Intrathorakale Lymphknoten | C94.00 | Akute Erythroleukämie: oA einer komplet Remission |
| C77.2 | Sekundäre u nnbez BNB: Intraabdominale Lymphknoten | C94.01 | Akute Erythroleukämie: In kompletter Remission |
| C77.3 | Sek u nnbez BNB: Axill Lymphkn u Lymphkn obere Extrem | C94.20 | Akute Megakaryoblastenleukämie: Ohne Ang kompl Remiss |
| C77.4 | Sek u nnbez BNB: Inguin Lymphkn u Lymphkn unt Extrem | C94.21 | Akute Megakaryoblastenleukämie: In kompletter Remission |
| C77.5 | Sekundäre u nnbez BNB: Intrapelvine Lymphknoten | C96.0 | Multifok/-syst (dissm) Langerh-Zell-Histiozytos [AbtLetterSiwe] |
| C77.8 | Sekundäre u nnbez BNB: Lymphknoten mehrerer Regionen | D09.3 | Carcinoma in situ Schilddrüse/so endokrine Drüsen |
| C77.9 | Sekundäre u nnbez BNB: Lymphknoten, nnbez | D09.7 | Carcinoma in situ sonst nbez Lokalisationen |
| C79.83 | Sekundäre bösartige Neubildung des Perikards | D09.9 | Carcinoma in situ, nnbez |
| C79.84 | Sonstige sekundäre bösartige Neubildung des Herzens | D19.7 | Gutart Neubild mesotheliales Gewebe, sonst Lok |
| C79.88 | Sekundäre bösartige Neubildung so nbez Lokalisationen | D19.9 | Gutart Neubildung mesotheliales Gewebe, nnbez |
| C79.9 | Sekundäre bösartige Neubildung nnbez Lokalisation | D36.7 | Gutartige Neubildung sonstige nbez Lok |
| C80.0 | Bösartige Neubildung, prim Lokalisation unbekannt, so bez | D36.9 | Gutartige Neubildung nnbez Lokalisation |
| C80.9 | Bösartige Neubildung, nnbez | D46.2 | Refraktäre Anämie m Blastenüberschuß |
| C92.00 | Akute myeloblast Leukämie [AML]: oA einer komplet Remis | D48.7 | NB unsich/unbek Verhalt sonst nbez Lok |
| C92.01 | Akute myeloblast Leukämie [AML]: In komplet Remis | D48.9 | NB unsich/unbek Verhalt, nnbez |
| C92.40 | Akut Promyelozyt-Leukämie [PCL]: oA komplet Remis | Q85.8 | Sonstige Phakomatosen, aonkl |
| C92.41 | Akute Promyelozyt-Leukämie [PCL]: In komplet Remis | Q85.9 | Phakomatose, nnbez |
| C92.50 | Akute myelomonozytäre Leukämie: Ohne Ang kompl Remiss | Z03.1 | Beobachtung b Verdacht auf BNB |

Prozedur R13-2

- 92.20↔ Infusion von flüssigem Radioisotop
92.21.00↔ Oberflächenstrahlentherapie: n.n.bez.
92.21.01↔ Oberflächenstrahlentherapie: Bis zu 2 Bestrahlungsfeldern
92.21.02↔ Oberflächenstrahlentherapie: Mehr als 2 Bestrahlungsfelder
92.22.00↔ Orthovstrth: n.n.bez. Orthovstrth: n.n.bez.
92.22.01↔ Orthovoltstrahlentherapie: Bis zu 2 Bestrahlungsfeldern
92.22.02↔ Orthovoltstrahlentherapie: Mehr als 2 Bestrahlungsfelder
92.22.11↔ Intraoperative Röntgenstrahlentherapie, bis 300 kV
92.22.12↔ Intraoperative Röntgenstrahlentherapie, 300 kV - < 1 MV
92.22.19↔ Intraoperative Röntgenstrahlentherapie, sonstige
92.23.00↔ Hochvoltstrahlentherapie, n.n.bez.
92.23.01↔ Telekobaltgerät bis zu 2 Bestrahlungsfelder
92.23.02↔ Telekobaltgerät 3 bis 4 Bestrahlungsfelder
92.23.03↔ Telekobaltgerät mehr als 4 Bestrf oder 3Dgepl Bestr
92.23.08↔ Hochvoltstrahlentherapie: andere Isotope
92.23.09↔ Telekobaltgerät, Sonstige
92.24.00↔ Teleradioth mit Photonen, Linearbeschleuniger, n.n.bez.
92.24.01↔ Teleradth m Phot, Linbesch, Großfeldbestrahlung
92.24.02↔ Teleradth m Phot, Linbesch, Halbkörperbestrahlung
92.24.03↔ Teleradth m Phot, Linbesch, Ganzkörperbestrahlung
92.24.04↔ Teleradiotherapie m Phot, Linbesch, Intraop Strahlth
92.24.09↔ Teleradiotherapie mit Photonen, Linearbeschleuniger, sonst
92.24.11↔ Tlrth m Pht, Lnbsch, bs z 2 Bstrf: M bldgst Enst
92.24.12↔ Tlrth m Pht, Lnbsch, mhr als 2 Bstrf: M bldgst Enst
92.24.13↔ Tlrth m Pht, Lnbsch, 3Dgpl Bstr: M bldgst Enst
92.24.14↔ Tlrth m Pht, Lnbsch, intmd Rdiath: M bldgst Enst
92.24.21↔ Tlrth m Pht, Lnbsch, bs z 2 Bstrf: Oh bldgst Enst
92.24.22↔ Tlrth m Pht, Lnbsch, mhr als 2 Bstrf: Oh bldgst Enst
92.24.23↔ Tlrth m Pht, Lnbsch, 3Dgpl Bstr: Oh bldgst Enst
92.24.24↔ Tlrth m Pht, Lnbsch, intmd Rdiath: Oh bldgst Enst
92.24.30↔ Tlrth m Pht: hchkmplx Rdiath m spzialisier Assttng
92.25.00↔ Teleradioth mit Elektronen, Linearbeschleuniger, n.n.bez.
92.25.01↔ Teleradth m Elekt, Linbesch, Großfeldbestrahlung
92.25.02↔ Teleradth m Elekt, Linbesch, Halbkörperbestrahlung
92.25.03↔ Teleradth m Elekt, Linbesch, Ganzkörperbestrahlung
92.25.04↔ Teleradiotherapie m Elekt, Linbesch, Intraop Strahlth
92.25.09↔ Teleradiotherapie mit Elektronen, Linearbeschleuniger, sonst
92.25.11↔ Teleradiotherapie m Elekt, Linbesch, m bildgest Einst
92.25.12↔ Tlrth m Elkt, Lnbsch, bs z 2 Bstrf, m bldgst Enst
92.25.13↔ Tlrth m Elkt, Lnbsch, mhr als 2 Bstrf, m bldgst Enst
92.25.14↔ Tlrth m Elkt, Lnbsch, 3Dgpl Bstr, m bldgst Enst
92.25.15↔ Tlrth m Elkt, Lnbsch, intmd Rdiath, m bldgst Enst
92.25.21↔ Tlrth m Elkt, Lnbsch, bs z 2 Bstrf, oh bldgst Enst
92.25.22↔ Tlrth m Elkt, Lnbsch, mhr als 2 Bstrf, oh bldgst Enst
92.25.23↔ Tlrth m Elkt, Lnbsch, 3Dgpl Bstr, oh bldgst Enst
92.25.24↔ Tlrth m Elkt, Lnbsch, intmd Rdiath, oh bldgst Enst
92.26.00↔ Teleradiotherapie mit anderen Partikelstrahlen, n.n.bez.
92.26.10↔ Protonentherapie, bis zu 2 Bestrf, oh bildgest Einst
92.26.11↔ Protonentherapie, bis zu 2 Bestrf, mit bildgest Einst
92.26.20↔ Prtnthrpie, mhr als 2 Bstrf, oh bldgst Enst
92.26.21↔ Prtnthrpie, mhr als 2 Bstrf, m bldgst Enst
92.26.99↔ Teleradiotherapie mit anderen Partikelstrahlen, sonst
92.27.00↔ Imp/Eins radak Elm (Brchyth m umschl Rdion), Körprb, S o nnbz
92.27.10↔ Imp/Eins radak Elm (Brchyth m umschl Rdion), w Geschl, nnbz
92.27.11↔ Imp o Eins rdioakt Elm (Brchyth m umschl Rdion), intraut
92.27.12↔ Imp o Eins rdioakt Elm (Brchyth m umschl Rdion), intrvg
92.27.13↔ Imp/Eins radak Elm (Brchyth m umschl Rdion), intu u intv kmb
92.27.21↔ Imp o Eins rdioakt Elm (Brchyth m umschl Rdion), Körprb
92.27.22↔ Imp/Eins radak Elm (Brchyth m umschl Rdion), intrkvär
92.27.23↔ Imp/Eins radak Elm (Brchyth m umschl Rdion), intrlmnl
92.27.30↔ Imp o Eins rdioakt Elm (Brchyth m umschl Rdion), Gf nnbz
92.27.31↔ Imp/Eins radak Elm (Brchyth m umschl Rdion), Krnrgfäss
92.27.39↔ Imp o Eins rdioakt Elm (Brchyth m umschl Rdion), so Gf
92.27.40↔ Impl o Eins rdakti Elem(Brchyth m Radionklid), intraop
92.27.70↔ Radioaktive Moulagen, n.n.bez.
92.27.71↔ Rdiakt Moulgn: Knstr u Appl v obrfl rdioaktvn Moulgn
92.27.72↔ Rdiakt Moulgn: Knstr u Appl v N auf d Körprb vrw Appl
92.27.73↔ Radioakt Moulagen: Konstr u Appl v Augenapplikatoren
92.27.79↔ Radioaktive Moulagen, sonstige
92.28.00↔ Injektion oder Instillation von Radioisotopen, n.n.bez.
92.28.01↔ Instillation von offenen Radionukliden in Gelenke
92.28.02↔ Rdioidth bs 1,2 GBq I131: Oh Gb v rkmb Thyreotr (rhTSH)
92.28.03↔ Rdioidth bs 1,2 GBq I131: M Gb v rkmb Thyreotr (rhTSH)
92.28.04↔ Rdioidth üb 1,2 bs u 5 GBq I131: Oh Gb rkmb Thyreotr (rhTSH)
92.28.05↔ Rdioidth üb 1,2 bs u 5 GBq I131: M Gb rkmb Thyreotr (rhTSH)
92.28.06↔ Rdioidth m 5 u mhr GBq I131: Oh Gb rkmb Thyreotr (rhTSH)
92.28.07↔ Rdioidth m 5 u mhr GBq I131: M Gb rkmb Thyreotr (rhTSH)
92.28.11↔ Therapie mit offenen Radionukliden bei Knochenmetastasen
92.28.12↔ Intrvnös plliatv Schmrzth m off Rdion b Knchnmtstsn
92.28.13↔ Radiorezeptortherapie m DOTA-konjug Somatostatin-Analoga
92.28.20↔ Radioimmuntherapie mit 90Y-Ibritumomab-Tiuxetan, parenteral
92.28.21↔ Gabe von Jod-131-MIBG (Metajodbenzylguanidin) parenteral
92.28.31↔ Sel Intravask Radiochemoembolisation m I131Lipiodol
92.28.32↔ SIRT d Emb v Yttrium90mrkiertn Mkrsphärm
92.28.33↔ Endovaskuläre Brachytherapie mit Rhenium-188
92.29.00↔ Brachytherapie mit umschlossenen Radionukliden, n.n. bez.
92.29.09↔ Brachytherapie mit umschlossenen Radionukliden, sonst
92.29.11↔ Intrst Brchyth m Implnt v entfb Str i e Ebn, nied Dssl
92.29.12↔ Intrst Brchyth m Impl entfb Str i e Eb, gp Dssl (Plsd ds rt)
92.29.13↔ Intrst Brchyth m Implnt v entfb Str i e Ebn, hh Dssl
92.29.19↔ Interst Brachyth m Implant von entfb Str i e Ebene, so
92.29.21↔ Intrst Brchyth m Vmpl v entfb Str i mhr Ebnn, nied Dssl
92.29.22↔ Intrst Brchyth m Vmpl entfb Str i mhr Eb, gp Dssl (Plsd ds rt)
92.29.23↔ Intrst Brchyth m Vmpl v entfb Str i mhr Ebnn, hh Dssl
92.29.24↔ Brchyth m Impl v entf Strhl i mehr Ebn, hohe Lstg,intop
92.29.29↔ Intrst Brchyth m Vmpl v entfb Str i mhr Ebnn, so
92.29.31↔ Intrst Brchyth m Implnt v prm Str, bs z 10 Quelln
92.29.32↔ Intrst Brchyth m Implnt v prm Str, v 10 bs 15 Quelln
92.29.33↔ Intrst Brchyth m Implnt v prm Str, v 16 bs 20 Quelln
92.29.34↔ Intrst Brchyth m Implnt v prm Str, v 21 bs 25 Quelln
92.29.35↔ Intrst Brchyth m Implnt v prm Str, v 26 bs 30 Quelln
92.29.36↔ Intrst Brchyth m Implnt v prm Str, v 31 bs 35 Quelln
92.29.37↔ Intrst Brchyth m Implnt v prm Str, v 36 bs 40 Quelln
92.29.38↔ Intrst Brchyth m Implnt v prm Str, v 41 bs 45 Quelln
92.29.39↔ Intrst Brchyth m Implnt v prm Str, v 46 bs 50 Quelln
92.29.3a↔ Intrst Brchyth m Implnt v prm Str, v 51 bs 55 Quelln
92.29.3b↔ Intrst Brchyth m Implnt v prm Str, v 56 bs 60 Quelln
92.29.3c↔ Intrst Brchyth m Implnt v prm Str, v 61 bs 65 Quelln
92.29.3d↔ Intrst Brchyth m Implnt v prm Str, v 66 bs 70 Quelln
92.29.3e↔ Intrst Brchyth m Implnt v prm Str, mhr als 70 Quelln
92.29.40↔ Brachytherapie mit Oberflächenapplikatoren, n.n.bez.
92.29.49↔ Brachytherapie mit Oberflächenapplikatoren, sonstige
92.29.51↔ Entf von umschl Radion o inaktiven Appl unt Anästhesie
92.29.60↔ Knstr u Anp v Fx u Bhdhlf b Strhlth, Fxvrr, n.n.bz.
92.29.61↔ Knstr u Anp v Fx u Bhdhlf b Strhlth, Fxvrr, einf
92.29.62↔ Knstr/Anp v Fx u Bhdhlf b Strhlth, Fxvrr, mittl Schwierigkgrd
92.29.63↔ Knstr u Anp v Fx u Bhdhlf b Strhlth, Fxvrr, kmpl
92.29.64↔ Konstr u Anp von Fix u Bhdhlf b Strahlth, Bhdhlf
92.29.65↔ Knstr/Anp v Fx u Bhdhlf b Strhlth, indiv Blöck o MLC
92.29.69↔ Konstr und Anp von Fix und Bhdhlf b Strahlth, so
92.29.70↔ Bestrsim für externe Bestr und Brachyth, n.n.bez.
92.29.71↔ Bstrsm f ext Bstr u Brchyth: CTgst Sm f d ext Bstr
92.29.72↔ Bstrsm f ext Bstr u Brchyth, CTgst Sm f d Brchyth
92.29.73↔ Bstrsm f ext Bstr u Brchyth, Fldfstl m Sm, oh 3DPln
92.29.74↔ Bstrsm f ext Bstr u Brchyth, Fldfstl m Sm, m 3DPln
92.29.79↔ Bestrsim für externe Bestr und Brachyth, Sonstige
92.29.80↔ Bstrpl für perkutane Bestr und Brachyth, n.n.bez.
92.29.81↔ Bstrpl f Prkt Bstr u Brchyth, Bstrpl f d intmd Rdiath
92.29.82↔ Bstrpl f Prkt Bstr u Brchyth, Bstrpl m Fsion v CT u MRTBldrn
92.29.83↔ Bstrpl f Prkt Bstr u Brchyth, Bstrpl f d Brchyth, Mtt
92.29.84↔ Bstrpl f Prkt Bstr u Brchyth, Bstrpl f d Brchyth, kmpl
92.29.85↔ Bstrpl f Prkt Bstr u Brchyth, Bstrpl oh indiv Dsspl
92.29.86↔ Bstrpl f Prkt Bstr u Brchyth, Bstrpl f Prkt Bstr, m ind Dsspl
92.29.87↔ Bstrpl f Prkt Bstr u Brchyth, Bstrpl m Fsion v CT u PETBldrn
92.29.88↔ Bstrpl f Prkt Bstr u Brchyth, Bstrpl m Fsion v CT, MRT u PETBldrn

| | | | |
|-----------|---|-----------|--|
| 92.29.89↔ | Bestrl für perkutane Bestr und Brachy, sonstige | 92.33.00↔ | Teilchen-Radiochirurgie, n.n.bez. |
| 92.30.00↔ | Stereotaktische Bestrahlung, einzeitig, n.n.bez. | 92.33.01↔ | And Hochvstrth: Stereot Bestr, einzeit, zerebral |
| 92.30.01↔ | Stereotaktische Bestrahlung, einzeitig: Zerebral, n.n.bez. | 92.33.11↔ | And Hochvstrth: Stereot Bestr, einzeit, Extrazer |
| 92.30.02↔ | Stereotaktische Bestrahlung, einzeitig: Extrazerebral, n.n.bez. | 92.39.01↔ | And Hochvstrth, Stereot Bestr, frakt,zereb, n.n.bez. |
| 92.30.20↔ | Stereot Bestr, einzeit: Zerebral, intmod Radioth | 92.39.11↔ | And Hchvstrth, Streot Bstr, frkt, Extrzr, n.n.bz. |
| 92.30.21↔ | Streot Bstr, einzeit: Zrb, intmd Bgnbstr (IMAT) | 92.39.20↔ | And Hchvstrth, Streot Bstr, frkt: zrb, intmd Rdiioth |
| 92.30.22↔ | Stereot Bestr, einzeit: Zerebral, bildgest Einst | 92.39.21↔ | And Hchvstrth, Streot Bstr, frkt: zrb, intmd Bgnbstr (IMAT) |
| 92.30.30↔ | Stereot Bestr, einzeit: Extrazer, intmod Radioth | 92.39.22↔ | And Hchvstrth, Streot Bstr, frkt: zrb, bldgst Enst |
| 92.30.31↔ | Streot Bstr, einzeit: Extrzr, intmd Bgnbstr (IMAT) | 92.39.29↔ | And Hochvstrth, Stereot Bestr, frakt, zerebral, so |
| 92.30.32↔ | Stereot Bestr, einzeit: Extrazer, bildgest Einst | 92.39.30↔ | And Hchvstrth, Streot Bstr, frkt: Extrzr, intmd Rdiioth |
| 92.30.99↔ | Stereotaktische Bestrahlung, einzeitig, sonstige | 92.39.31↔ | And Hchvstrth, Streot Bstr, frkt: Extrzr, intmd Bgnbstr (IMAT) |
| 92.31.00↔ | Radiochirurgie mit Photonen n.n. bez., zerebral | 92.39.32↔ | And Hchvstrth, Streot Bstr, frkt: Extrzr, bldgst Enst |
| 92.31.10↔ | Radiochirurgie mit Photonen n.n. bez., extrazerebral | 92.39.39↔ | And Hochvstrth, Stereot Bestr, frakt, Extrazer, so |
| 92.32.00↔ | Mehrquellige Photon-Radiochirurgie, n.n.bez. | 92.41↔ | Intraoperative Strahlentherapie mit Elektronen |
| 92.32.01↔ | Mehrquellige Photon-Radiochirurgie: Gamma-knife | | |

Prozedur R13-3

| | | | |
|-----------|---|-----------|---|
| 07.16.00↔ | Biopsie am Thymus, n.n.bez. | 27.21.99↔ | Biopsie am knöchernen Gaumen, sonstige |
| 07.16.10↔ | Geschlossene [perkutane] [Nadel-] Biopsie am Thymus | 27.22.00↔ | Biopsie an Uvula und weichem Gaumen, n.n.bez. |
| 07.16.11↔ | Offene Biopsie am Thymus | 27.22.10↔ | Geschlossene (Nadel-) Biopsie an Uvula und weichem Gaumen |
| 07.16.99↔ | Biopsie am Thymus, sonstige | 27.22.20↔ | Offene Biopsie (mit Inzision) an Uvula und weichem Gaumen |
| 08.11.00↔ | Biopsie am Augenlid, n.n.bez. | 27.22.99↔ | Biopsie an Uvula und weichem Gaumen, sonstige |
| 08.11.10↔ | Geschlossene (Nadel-) Biopsie am Augenlid | 27.23.00↔ | Biopsie an der Lippe, n.n.bez. |
| 08.11.20↔ | Offene Biopsie am Augenlid | 27.23.10↔ | Geschlossene (Nadel-) Biopsie an der Lippe |
| 08.11.99↔ | Biopsie am Augenlid, sonstige | 27.23.20↔ | Offene Biopsie (mit Inzision) an der Lippe |
| 09.11↔ | Biopsie der Tränendrüse | 27.23.99↔ | Biopsie an der Lippe, sonstige |
| 09.12↔ | Biopsie des Tränensacks | 27.24.00↔ | Biops in d Mundhöhle, an nicht bez Struktur, n.n.bez. |
| 10.21.00↔ | Biopsie der Konjunktiva, n.n.bez. | 27.24.10↔ | Gschl(Nd)Biops an Wngnschlh,Mndb u snst Strkt i d Mndhō |
| 10.21.10↔ | Geschlossene (Nadel-) Biopsie der Konjunktiva | 27.24.20↔ | Off Biops(m Inzs) Wngnschlh,Mndb u snst Strkt i d Mndhō |
| 10.21.20↔ | Offene Biopsie der Konjunktiva | 27.24.99↔ | Biops in d Mundhöhle, an nicht bez Struktur, sonstige |
| 10.21.99↔ | Biopsie der Konjunktiva, sonstige | 29.12.00↔ | Biopsie am Pharynx, n.n.bez. |
| 11.22.00↔ | Biopsie der Kornea, n.n.bez. | 29.12.10↔ | Geschlossene (Nadel-) Biopsie am Pharynx |
| 11.22.10↔ | Geschlossene (Nadel-) Biopsie der Kornea | 29.12.20↔ | Offene Biopsie am Hypopharynx |
| 11.22.20↔ | Offene Biopsie der Kornea | 29.12.30↔ | Offene Biopsie am Nasopharynx |
| 11.22.99↔ | Biopsie der Kornea, sonstige | 29.12.99↔ | Biopsie am Pharynx, sonstige |
| 12.22↔ | Biopsie der Iris | 31.45↔ | Offene Biopsie an Larynx oder Trachea |
| 12.29.00↔ | S diagn Mssnhm an Irs, Crp cliar, Sklr u vrd Agkm, nnbz | 34.27.00↔ | Biopsie am Zwerchfell, n.n.bez. |
| 12.29.10↔ | Biopsie des Corpus ciliare | 34.27.10↔ | Geschlossene (Nadel-) Biopsie am Zwerchfell |
| 12.29.20↔ | Biopsie der Sklera | 34.27.20↔ | Offene Biopsie am Zwerchfell |
| 12.29.30↔ | Biopsie der Augenlinse | 34.27.99↔ | Biopsie am Zwerchfell, sonstige |
| 12.29.99↔ | S diagn Mssnhm an Irs, Crp cliar, Sklr u vrd Agkm, so | 38.21↔ | Biopsie eines Blutgefässes |
| 13.90↔ | Operation an der Linse, n.a.klass. | 40.11.00↔ | Biopsie an einer lymphatischen Struktur, n.n.bez. |
| 13.91↔ | Einsetzen von intraokulärer teleskopischer Prothese | 40.11.10↔ | Off(Inzs)Biops mdiast, praaortln, iliakln o pivnn Lymphkn |
| 13.92↔ | Kapsulotomie an der Linse | 40.11.11↔ | Off(Inzs)Biops zrv, sprklvkläm, axlläm o inguinln Lymphkn |
| 13.93↔ | Verschluss eines Defektes an der Linse mit Gewebekleber | 40.11.20↔ | Geschlossene [perkutane] [Nadel-] Biopsie von Lymphknoten |
| 13.99↔ | Sonstige Operationen an der Linse, sonstige | 40.11.99↔ | Biopsie an einer lymphatischen Struktur, sonstige |
| 14.19↔ | S diagn Mssnhm an Rt, Chrioidea, Glskörp u hnt Agkm | 40.19.00↔ | Sonstige diagn Massnahm an lymphat Strukturen, n.n.bez |
| 15.01↔ | Biopsie an äusserem Augenmuskel oder Sehne | 40.19.99↔ | So diagn Massnahm an lymphat Strukturen, so |
| 16.23↔ | Biopsie an Orbita und Augapfel | 40.21.00↔ | Exzision eines tiefen zervikalen Lymphknotens, n.n.bez. |
| 18.01↔ | Perforation des Ohrläppchens | 40.21.10↔ | Exz einzelner Lk u Lymphgefäße, zerv, oh Markierung |
| 18.02↔ | Inzision am äusseren Gehörgang | 40.21.11↔ | Exz einzl Lk u Lgf,zrv,m Rdionkldmark o Farbstrmk(Sent-Lyekt) |
| 18.09↔ | Sonstige Inzision am äusseren Ohr | 40.21.99↔ | Exzision eines tiefen zervikalen Lymphknotens, sonstige |
| 20.32.00↔ | Biopsie an Mittel- und Innenohr, n.n.bez. | 40.23.00↔ | Exzision eines axillären Lymphknotens, n.n.bez. |
| 20.32.01↔ | Biopsie am Mittelohr | 40.23.10↔ | Exzision eines axillären Lymphknotens, ohne Markierung |
| 20.32.02↔ | Biopsie am Innenohr | 40.23.11↔ | Exz axlläm Lkn,m Rdionkldmark o Farbstrmk(Sent-Lyekt) |
| 20.32.99↔ | Biopsie an Mittel- und Innenohr, sonstige | 40.23.99↔ | Exzision eines axillären Lymphknotens, sonstige |
| 24.11.00↔ | Biopsie am Zahnfleisch, n.n.bez. | 40.24.00↔ | Exzision eines inguinalen Lymphknotens, n.n.bez. |
| 24.11.10↔ | Geschlossene (Nadel-) Biopsie am Zahnfleisch | 40.24.10↔ | Exz e inguinalen Lymphkn, offen chir, ohne Markierung |
| 24.11.20↔ | Offene Biopsie (mit Inzision) am Zahnfleisch | 40.24.11↔ | Exz inguinln Lkn,o chr,m Rdionkldm o Farbstrmk(Sent-Lyekt) |
| 24.11.99↔ | Biopsie am Zahnfleisch, sonstige | 40.24.20↔ | Exzision eines inguinalen Lymphknotens, laparoskopisch |
| 24.12.00↔ | Biopsie an einer Zahnalveole, n.n.bez. | 40.24.99↔ | Exzision eines inguinalen Lymphknotens, sonstige |
| 24.12.10↔ | Geschlossene (Nadel-) Biopsie an einer Zahnalveole | 44.15↔ | Offene Biopsie am Magen |
| 24.12.20↔ | Offene Biopsie (mit Inzision) an einer Zahnalveole | 50.12↔ | Offene Biopsie an der Leber |
| 24.12.99↔ | Biopsie an einer Zahnalveole, sonstige | 51.13↔ | Offene Biopsie an Gallenblase oder Gallengängen |
| 25.02↔ | Offene Biopsie an der Zunge | 52.12↔ | Offene Biopsie am Pankreas |
| 26.12↔ | Offene Biopsie an Speicheldrüse oder -gang | 76.11.00↔ | Biopsie an Gesichtsschädelknochen, n.n.bez. |
| 27.21.00↔ | Biopsie am knöchernen Gaumen, n.n.bez. | 76.11.10↔ | Geschlossene (Nadel-) Biopsie an Gesichtsschädelknochen |
| 27.21.10↔ | Geschlossene (Nadel-) Biopsie am knöchernen Gaumen | 76.11.11↔ | Offene Biopsie (mit Inzision) an Gesichtsschädelknochen |
| 27.21.20↔ | Offene Biopsie (mit Inzision) am knöchernen Gaumen | 76.11.99↔ | Biopsie an Gesichtsschädelknochen, sonstige |

- 76.19.11↔ Offene Biopsie (mit Inzision) am Kiefergelenk
- 77.40.00↔ Knochenbiopsie, ohne Angabe der Lokalisation, n.n.bez.
- 77.40.10↔ Knochenbiopsie, ohne Angabe der Lokalisation, Perkutane (Nadel-) Biopsie
- 77.40.20↔ Knochenbiopsie, ohne Angabe der Lokalisation, Offene Knochenbiopsie
- 77.40.99↔ Knochenbiopsie, ohne Angabe der Lokalisation, sonstige
- 77.41.00↔ Knochenbiopsie von Skapula, Klavikula, Rippe und Sternum, n.n.bez.
- 77.41.10↔ Knochenbiopsie von Skapula, Klavikula, Rippe und Sternum, Offene Knochenbiopsie
- 77.41.20↔ Knochenbiopsie von Skapula, Klavikula, Rippe und Sternum, Offene Knochenbiopsie
- 77.41.99↔ Knochenbiopsie von Skapula, Klavikula, Rippe und Sternum, sonstige
- 77.42.00↔ Knochenbiopsie am Humerus, n.n.bez.
- 77.42.10↔ Knochenbiopsie am Humerus, Perkutane (Nadel-) Biopsie
- 77.42.20↔ Knochenbiopsie am Humerus, Offene Knochenbiopsie
- 77.42.99↔ Knochenbiopsie am Humerus, sonstige
- 77.43.00↔ Knochenbiopsie an Radius und Ulna, n.n.bez.
- 77.43.10↔ Knochenbiopsie an Radius und Ulna, Perkutane (Nadel-) Biopsie
- 77.43.20↔ Knochenbiopsie an Radius und Ulna, Offene Knochenbiopsie
- 77.43.99↔ Knochenbiopsie an Radius und Ulna, sonstige
- 77.44.00↔ Knochenbiopsie an Karpalia und Metakarpalia, n.n.bez.
- 77.44.10↔ Knochenbiopsie an Karpalia und Metakarpalia, Perkutane (Nadel-) Biopsie
- 77.44.20↔ Knochenbiopsie an Karpalia und Metakarpalia, Offene Knochenbiopsie
- 77.44.99↔ Knochenbiopsie an Karpalia und Metakarpalia, sonstige
- 77.45.00↔ Knochenbiopsie am Femur, n.n.bez.
- 77.45.10↔ Knochenbiopsie am Femur, Perkutane (Nadel-) Biopsie
- 77.45.20↔ Knochenbiopsie am Femur, Offene Knochenbiopsie
- 77.45.99↔ Knochenbiopsie am Femur, sonstige
- 77.46.00↔ Knochenbiopsie an der Patella, n.n.bez.
- 77.46.10↔ Knochenbiopsie an der Patella, Perkutane (Nadel-) Biopsie
- 77.46.20↔ Knochenbiopsie an der Patella, Offene Knochenbiopsie
- 77.46.99↔ Knochenbiopsie an der Patella, sonstige
- 77.47.00↔ Knochenbiopsie an Tibia und Fibula, n.n.bez.
- 77.47.10↔ Knochenbiopsie an Tibia und Fibula, Perkutane (Nadel-) Biopsie
- 77.47.20↔ Knochenbiopsie an Tibia und Fibula, Offene Knochenbiopsie
- 77.47.99↔ Knochenbiopsie an Tibia und Fibula, sonstige
- 77.48.00↔ Knochenbiopsie an Tarsalia und Metatarsalia, n.n.bez.
- 77.48.10↔ Knochenbiopsie an Tarsalia und Metatarsalia, Perkutane (Nadel-) Biopsie
- 77.48.20↔ Knochenbiopsie an Tarsalia und Metatarsalia, Offene Knochenbiopsie
- 77.48.99↔ Knochenbiopsie an Tarsalia und Metatarsalia, sonstige
- 77.49.00↔ Knochenbiopsie an and näher bez. Knöchel, ausser Gschock, n.n.bez.
- 77.49.20↔ Knochenbiopsie an and näher bez. Knöchel, ausser Gschock, Perkutane (Nadel-) Biopsie
- 77.49.21↔ Knochenbiopsie an and näher bez. Knöchel, ausser Gschock, Offene Knochenbiopsie
- 77.49.40↔ Knochenbiopsie an and näher bez. Knöchel, ausser Gschock, Perkutane (Nadel-) Biopsie
- 77.49.41↔ Knochenbiopsie an and näher bez. Knöchel, ausser Gschock, Offene Knochenbiopsie
- 77.49.90↔ Knochenbiopsie an and näher bez. Knöchel, ausser Gschock, Perkutane (Nadel-) Biopsie
- 77.49.91↔ Knochenbiopsie an and näher bez. Knöchel, ausser Gschock, Offene Knochenbiopsie
- 77.49.99↔ Knochenbiopsie an and näher bez. Knöchel, ausser Gschock, sonstige
- 80.30↔ Gelenksbiopsie, ohne Angabe der Lokalisation
- 80.31.00↔ Gelenksbiopsie an der Schulter, n.n.bez.
- 80.31.10↔ Perkutane (Nadel-) Biopsie an der Schulter
- 80.31.20↔ Arthroskopische Gelenksbiopsie an der Schulter
- 80.31.30↔ Offene Gelenksbiopsie an der Schulter
- 80.31.99↔ Gelenksbiopsie an der Schulter, sonstige
- 80.32.00↔ Gelenksbiopsie am Ellenbogen, n.n.bez.
- 80.32.10↔ Perkutane (Nadel-) Biopsie am Ellenbogen
- 80.32.20↔ Arthroskopische Gelenksbiopsie am Ellenbogen
- 80.32.30↔ Offene Gelenksbiopsie am Ellenbogen
- 80.32.99↔ Gelenksbiopsie am Ellenbogen, sonstige
- 80.33.00↔ Gelenksbiopsie am Handgelenk, n.n.bez.
- 80.33.10↔ Perkutane (Nadel-) Biopsie am Handgelenk
- 80.33.20↔ Arthroskopische Gelenksbiopsie am Handgelenk
- 80.33.30↔ Offene Gelenksbiopsie am Handgelenk
- 80.33.99↔ Gelenksbiopsie am Handgelenk, sonstige
- 80.34.00↔ Gelenksbiopsie an Hand und Finger, n.n.bez.
- 80.34.10↔ Perkutane (Nadel-) Biopsie an Hand und Finger
- 80.34.20↔ Arthroskopische Gelenksbiopsie an Hand und Finger
- 80.34.30↔ Offene Gelenksbiopsie an Hand und Finger
- 80.34.99↔ Gelenksbiopsie an Hand und Finger, sonstige
- 80.35.00↔ Gelenksbiopsie an der Hüfte, n.n.bez.
- 80.35.10↔ Perkutane (Nadel-) Biopsie an der Hüfte
- 80.35.20↔ Arthroskopische Gelenksbiopsie an der Hüfte
- 80.35.30↔ Offene Gelenksbiopsie an der Hüfte
- 80.35.99↔ Gelenksbiopsie an der Hüfte, sonstige
- 80.36.00↔ Gelenksbiopsie am Knie, n.n.bez.
- 80.36.10↔ Perkutane (Nadel-) Biopsie am Knie
- 80.36.20↔ Arthroskopische Gelenksbiopsie am Knie
- 80.36.30↔ Gelenksbiopsie am Knie, Offene Gelenksbiopsie am Knie
- 80.36.99↔ Gelenksbiopsie am Knie, sonstige
- 80.37.00↔ Gelenksbiopsie am Sprunggelenk, n.n.bez.
- 80.37.10↔ Perkutane (Nadel-) Biopsie am Sprunggelenk
- 80.37.20↔ Arthroskopische Gelenksbiopsie am Sprunggelenk
- 80.37.30↔ Offene Gelenksbiopsie am Sprunggelenk
- 80.37.99↔ Gelenksbiopsie am Sprunggelenk, sonstige
- 80.38.00↔ Gelenksbiopsie an Fuss und Zehen, n.n.bez.
- 80.38.10↔ Perkutane (Nadel-) Biopsie an Fuss und Zehen
- 80.38.20↔ Arthroskopische Gelenksbiopsie an Fuss und Zehen
- 80.38.30↔ Offene Gelenksbiopsie an Fuss und Zehen
- 80.38.99↔ Gelenksbiopsie an Fuss und Zehen, sonstige
- 80.39.00↔ Gelenksbiopsie an anderer bez. Lokalisation, n.n.bez.
- 80.39.10↔ Perkutane (Nadel-) Biopsie an and bez. Lokalisation
- 80.39.20↔ Arthroskopische Gelenksbiopsie am Kiefergelenk
- 80.39.21↔ Arthroskopische Gelenksbiopsie am Sternoklavikulargelenk
- 80.39.29↔ Sonstige Arthroskopische Gelenksbiopsie an and bez. Lokalisation
- 80.39.30↔ Offene Gelenksbiopsie an and bez. Lokalisation
- 80.39.40↔ Gelenksbiopsie an der Wirbelsäule
- 80.39.99↔ Gelenksbiopsie an anderer, bez. Lokalisation, sonstige
- 85.12↔ Offene Biopsie an der Mamma

ADRG R14

Andere hämatologische und solide Neubildungen mit anderen OR-Prozeduren ohne äusserst schwere oder schwere CC oder Therapie mit offenen Nukliden bei hämatologischen und soliden Neubildungen, mehr als ein Belegungstag

Hauptdiagnose in Tabelle R14-1 und jede OR-Prozedur außer Tabelle R14-2 oder Prozedur in Tabelle R14-3 und Verweildauer > 1 Tag

DRG R14Z

Andere hämatologische und solide Neubildungen mit anderen OR-Prozeduren ohne äusserst schwere oder schwere CC oder Therapie mit offenen Nukliden bei hämatologischen und soliden Neubildungen, mehr als ein Belegungstag

Diagnose R14-1

- | | | | |
|-------|---|-------|---|
| C37 | Bösartige Neubildung des Thymus | C77.0 | Sekundäre u nnbez BNB: Lymphknoten Kopf/Gesicht/Hals |
| C48.0 | Bösartige Neubildung: Retroperitoneum | C77.1 | Sekundäre u nnbez BNB: Intrathorakale Lymphknoten |
| C76.4 | BNB ungenau bezeichneter Lok: Obere Extremität | C77.2 | Sekundäre u nnbez BNB: Intraabdominale Lymphknoten |
| C76.5 | BNB ungenau bezeichneter Lok: Untere Extremität | C77.3 | Sekundäre u nnbez BNB: Axill Lymphkn u Lymphkn obere Extremität |
| C76.7 | BNB: Sonstige ungenau bezeichnete Lokalisationen | C77.4 | Sekundäre u nnbez BNB: Inguin Lymphkn u Lymphkn untere Extremität |
| C76.8 | BNB: Sonst u ungenau bez Lok, mehr Teilber überlapp | C77.5 | Sekundäre u nnbez BNB: Intrapelvine Lymphknoten |

| | | | |
|--------|---|--------|---|
| C77.8 | Sekundäre u nnbez BNB: Lymphknoten mehrerer Regionen | C93.01 | Akut Monoblast/Monozytenleukämie: In komplet Remis |
| C77.9 | Sekundäre u nnbez BNB: Lymphknoten, nnbez | C94.00 | Akute Erythroleukämie: oA einer komplet Remission |
| C79.83 | Sekundäre bösartige Neubildung des Perikards | C94.01 | Akute Erythroleukämie: In kompletter Remission |
| C79.84 | Sonstige sekundäre bösartige Neubildung des Herzens | C94.20 | Akute Megakaryoblastenleukämie: Ohne Ang kompl Remiss |
| C79.88 | Sekundäre bösartige Neubildung so nbez Lokalisationen | C94.21 | Akute Megakaryoblastenleukämie: In kompletter Remission |
| C79.9 | Sekundäre bösartige Neubildung nnbez Lokalisation | C96.0 | Multifok/-syst (dissm) Langerh-Zell-Histiozytos [AbtLetterSiwe] |
| C80.0 | Bösartige Neubildung, prim Lokalisation unbekannt, so bez | D09.3 | Carcinoma in situ Schilddrüse/so endokrine Drüsen |
| C80.9 | Bösartige Neubildung, nnbez | D09.7 | Carcinoma in situ sonst nbez Lokalisationen |
| C92.00 | Akute myeloblast Leukämie [AML]: oA einer komplet Remis | D09.9 | Carcinoma in situ, nnbez |
| C92.01 | Akute myeloblast Leukämie [AML]: In komplet Remis | D19.7 | Gutart Neubild mesotheliales Gewebe, sonst Lok |
| C92.40 | Akut Promyelozyt-Leukämie [PCL]: oA komplet Remis | D19.9 | Gutart Neubildung mesotheliales Gewebe, nnbez |
| C92.41 | Akute Promyelozyt-Leukämie [PCL]: In komplet Remis | D36.7 | Gutartige Neubildung sonstige nbez Lok |
| C92.50 | Akute myelomonozytäre Leukämie: Ohne Ang kompl Remiss | D36.9 | Gutartige Neubildung nnbez Lokalisation |
| C92.51 | Akute myelomonozytäre Leukämie: In kompletter Remission | D46.2 | Refraktäre Anämie m Blastenüberschuß |
| C92.60 | Akut myelo Leukäm m 11q23-Abnormität: oA kompl Rem | D48.7 | NB unsich/unbek Verhalt sonst nbez Lok |
| C92.61 | Akut myelo Leukäm mit 11q23-Abnormität: In kompl Rem | D48.9 | NB unsich/unbek Verhalt, nnbez |
| C92.80 | Akut myelo Leukäm m multilineär Dysplas: oA kompl Rem | Q85.8 | Sonstige Phakomatosen, aonkl |
| C92.81 | Akut myelo Leukäm m multilineär Dysplas: In kompl Rem | Q85.9 | Phakomatose, nnbez |
| C93.00 | Akut Monoblast/Monozytenleukämie: oA komplet Remis | Z03.1 | Beobachtung b Verdacht auf BNB |

Prozedur R14-2

| | | | |
|-----------|--|-----------|--|
| 92.20↔ | Infusion von flüssigem Radioisotop | 92.26.11↔ | Protonentherapie, bis zu 2 Bestrf, mit bildgest Einst |
| 92.21.00↔ | Oberflächenstrahlentherapie: n.n.bez. | 92.26.20↔ | Prtnnthrpie, mhr als 2 Bstrf, oh bildgst Enst |
| 92.21.01↔ | Oberflächenstrahlentherapie: Bis zu 2 Bestrahlungsfeldern | 92.26.21↔ | Prtnnthrpie, mhr als 2 Bstrf, m bildgst Enst |
| 92.21.02↔ | Oberflächenstrahlentherapie: Mehr als 2 Bestrahlungsfelder | 92.26.99↔ | Teleradiotherapie mit anderen Partikelstrahlen, sonst |
| 92.22.00↔ | Orthovstrth: n.n.bez. Orthovstrth: n.n.bez. | 92.27.00↔ | Imp/Eins radak Elm (Brchyth m umschl Rdion), Körprb, S o nnbz |
| 92.22.01↔ | Orthovoltstrahlentherapie: Bis zu 2 Bestrahlungsfeldern | 92.27.10↔ | Imp/Eins radak Elm (Brchyth m umschl Rdion), w Geschl, nnbz |
| 92.22.02↔ | Orthovoltstrahlentherapie: Mehr als 2 Bestrahlungsfelder | 92.27.11↔ | Imp o Eins rdioakt Elm (Brchyth m umschl Rdion), intraut |
| 92.22.11↔ | Intraoperative Röntgenstrahlentherapie, bis 300 kV | 92.27.12↔ | Imp o Eins rdioakt Elm (Brchyth m umschl Rdion), intrvg |
| 92.22.12↔ | Intraoperative Röntgenstrahlentherapie, 300 kV - < 1 MV | 92.27.13↔ | Imp/Eins radak Elm (Brchyth m umschl Rdion), intu u intv kmb |
| 92.22.19↔ | Intraoperative Röntgenstrahlentherapie, sonstige | 92.27.21↔ | Imp o Eins rdioakt Elm (Brchyth m umschl Rdion), Körprb |
| 92.23.00↔ | Hochvoltstrahlentherapie, n.n.bez. | 92.27.22↔ | Imp/Eins radak Elm (Brchyth m umschl Rdion), intrkvtr |
| 92.23.01↔ | Telekobaltgerät bis zu 2 Bestrahlungsfelder | 92.27.23↔ | Imp/Eins radak Elm (Brchyth m umschl Rdion), intrlmnl |
| 92.23.02↔ | Telekobaltgerät 3 bis 4 Bestrahlungsfelder | 92.27.30↔ | Imp o Eins rdioakt Elm (Brchyth m umschl Rdion), Gf nnbz |
| 92.23.03↔ | Telekobaltgerät mehr als 4 Bestrf oder 3Dgepl Bestr | 92.27.31↔ | Imp/Eins radak Elm (Brchyth m umschl Rdion), Kmrgrfäss |
| 92.23.08↔ | Hochvoltstrahlentherapie: andere Isotope | 92.27.39↔ | Imp o Eins rdioakt Elm (Brchyth m umschl Rdion), so Gf |
| 92.23.09↔ | Telekobaltgerät, Sonstige | 92.27.40↔ | Impl o Eins rdakti Elem(Brachyth m Radionuklid), intraop |
| 92.24.00↔ | Teleradioth mit Photonen, Linearbeschleuniger, n.n.bez. | 92.27.70↔ | Radioaktive Moulagen, n.n.bez. |
| 92.24.01↔ | Teleradth m Phot, Linbesch, Großfeldbestrahlung | 92.27.71↔ | Rdioakt Moulgn: Knstr u Appl v obrfl rdioaktvn Moulgn |
| 92.24.02↔ | Teleradth m Phot, Linbesch, Halbkörperbestrahlung | 92.27.72↔ | Rdioakt Moulgn: Knstr u Appl v N auf d Körprb vrw Appl |
| 92.24.03↔ | Teleradth m Phot, Linbesch, Ganzkörperbestrahlung | 92.27.73↔ | Radioakt Moulagen: Konstr u Appl v Augenapplikatoren |
| 92.24.04↔ | Teleradiotherapie m Phot, Linbesch, Intraop Strahlth | 92.27.79↔ | Radioaktive Moulagen, sonstige |
| 92.24.09↔ | Teleradiotherapie mit Photonen, Linearbeschleuniger, sonst | 92.28.00↔ | Injektion oder Instillation von Radioisotopen, n.n.bez. |
| 92.24.11↔ | Tlrdth m Pht, Lnbsch, bs z 2 Bstrf: M bildgst Enst | 92.28.01↔ | Instillation von offenen Radionukliden in Gelenke |
| 92.24.12↔ | Tlrdth m Pht, Lnbsch, mhr als 2 Bstrf: M bildgst Enst | 92.28.02↔ | Rdiojdh bs 1,2 GBq I131: Oh Gb v rkmb Thyreotr (rhTSH) |
| 92.24.13↔ | Tlrdth m Pht, Lnbsch, 3Dgpl Bstr: M bildgst Enst | 92.28.03↔ | Rdiojdh bs 1,2 GBq I131: M Gb v rkmb Thyreotr (rhTSH) |
| 92.24.14↔ | Tlrdth m Pht, Lnbsch, intmd Rdioth: M bildgst Enst | 92.28.04↔ | Rdiojdh üb 1,2 bs u 5 GBq I131: Oh Gb rkmb Thyreotr (rhTSH) |
| 92.24.21↔ | Tlrdth m Pht, Lnbsch, bs z 2 Bstrf: Oh bildgst Enst | 92.28.05↔ | Rdiojdh üb 1,2 bs u 5 GBq I131: M Gb rkmb Thyreotr (rhTSH) |
| 92.24.22↔ | Tlrdth m Pht, Lnbsch, mhr als 2 Bstrf: Oh bildgst Enst | 92.28.06↔ | Rdiojdh m 5 u mhr GBq I131: Oh Gb rkmb Thyreotr (rhTSH) |
| 92.24.23↔ | Tlrdth m Pht, Lnbsch, 3Dgpl Bstr: Oh bildgst Enst | 92.28.07↔ | Rdiojdh m 5 u mhr GBq I131: M Gb rkmb Thyreotr (rhTSH) |
| 92.24.24↔ | Tlrdth m Pht, Lnbsch, intmd Rdioth: Oh bildgst Enst | 92.28.11↔ | Therapie mit offenen Radionukliden bei Knochenmetastasen |
| 92.24.30↔ | Tlrdth m Pht: hchkmplx Rdioth m spezialisierter Asssttng | 92.28.12↔ | Intrvnös plliatv Schmrzth m off Rdion b Knchnmtstsn |
| 92.25.00↔ | Teleradioth mit Elektronen, Linearbeschleuniger, n.n.bez. | 92.28.13↔ | Radiorezeptortherapie m DOTA-konjug Somatostatin-Analoga |
| 92.25.01↔ | Teleradth m Elekt, Linbesch, Großfeldbestrahlung | 92.28.20↔ | Radioimmuntherapie mit 90Y-Ibritumomab-Tiuxetan, parenteral |
| 92.25.02↔ | Teleradth m Elekt, Linbesch, Halbkörperbestrahlung | 92.28.21↔ | Gabe von Jod-131-MIBG (Metajodbenzylguanidin) parenteral |
| 92.25.03↔ | Teleradth m Elekt, Linbesch, Ganzkörperbestrahlung | 92.28.31↔ | Sel Intravask Radiochemoembolisation m I131Lipiodol |
| 92.25.04↔ | Teleradiotherapie m Elekt, Linbesch, Intraop Strahlth | 92.28.32↔ | SIRT d Emb v Yttrium90mrkiertn Mkrsphärm |
| 92.25.09↔ | Teleradiotherapie mit Elektronen, Linearbeschleuniger, sonst | 92.28.33↔ | Endovaskuläre Brachytherapie mit Rhenium-188 |
| 92.25.11↔ | Teleradiotherapie m Elekt, Linbesch, m bildgst Einst | 92.29.00↔ | Brachytherapie mit umschlossenen Radionukliden, n.n. bez. |
| 92.25.12↔ | Tlrdth m Elkt, Lnbsch, bs z 2 Bstrf, m bildgst Enst | 92.29.09↔ | Brachytherapie mit umschlossenen Radionukliden, sonst |
| 92.25.13↔ | Tlrdth m Elkt, Lnbsch, mhr als 2 Bstrf, m bildgst Enst | 92.29.11↔ | Intrst Brchyth m Implnt v entfß Str i e Ebn, nied Dssl |
| 92.25.14↔ | Tlrdth m Elkt, Lnbsch, 3Dgpl Bstr, m bildgst Enst | 92.29.12↔ | Intrst Brchyth m Impl entfß Str i e Eb, gp Dssl (Plsd ds rt) |
| 92.25.15↔ | Tlrdth m Elkt, Lnbsch, intmd Rdioth, m bildgst Enst | 92.29.13↔ | Intrst Brchyth m Implnt v entfß Str i e Ebn, hh Dssl |
| 92.25.21↔ | Tlrdth m Elkt, Lnbsch, bs z 2 Bstrf, oh bildgst Enst | 92.29.19↔ | Interst Brachyth m Implant von entfß Str i e Ebene, so |
| 92.25.22↔ | Tlrdth m Elkt, Lnbsch, mhr als 2 Bstrf, oh bildgst Enst | 92.29.21↔ | Intrst Brchyth m Vmpl v entfß Str i mhr Ebnn, nied Dssl |
| 92.25.23↔ | Tlrdth m Elkt, Lnbsch, 3Dgpl Bstr, oh bildgst Enst | 92.29.22↔ | Intrst Brchyth m Vmpl entfß Str i mhr Eb, gp Dssl (Plsd ds rt) |
| 92.25.24↔ | Tlrdth m Elkt, Lnbsch, intmd Rdioth, oh bildgst Enst | 92.29.23↔ | Intrst Brchyth m Vmpl v entfß Str i mhr Ebnn, hh Dssl |
| 92.26.00↔ | Teleradiotherapie mit anderen Partikelstrahlen, n.n.bez. | 92.29.24↔ | Brchyth m Impl v entfß Str i mehr Ebn, hohe Lstg.intop |
| 92.26.10↔ | Protonentherapie, bis zu 2 Bestrf, oh bildgst Einst | 92.29.29↔ | Intrst Brchyth m Vmpl v entfß Str i mhr Ebnn, so |

| | | | |
|-----------|--|-----------|--|
| 92.29.31↔ | Intrst Brchyth m Implnt v prmn Str, bs z 10 Quelln | 92.29.85↔ | Bstrpl f Prkt Bstr u Brchyth, Bstrpl oh indiv Dsspl |
| 92.29.32↔ | Intrst Brchyth m Implnt v prmn Str, v 10 bs 15 Quelln | 92.29.86↔ | Bstrpl f Prkt Bstr u Brchyth, Bstrpl f Prkt Bstr, m ind Dsspl |
| 92.29.33↔ | Intrst Brchyth m Implnt v prmn Str, v 16 bs 20 Quelln | 92.29.87↔ | Bstrpl f Prkt Bstr u Brchyth, Bstrpl m Fsion v CT u PETBldm |
| 92.29.34↔ | Intrst Brchyth m Implnt v prmn Str, v 21 bs 25 Quelln | 92.29.88↔ | Bstrpl f Prkt Bstr u Brchyth, Bstrpl m Fsion v CT, MRT u PETBldm |
| 92.29.35↔ | Intrst Brchyth m Implnt v prmn Str, v 26 bs bs 30 Quelln | 92.29.89↔ | Bestrpl für perkutane Bestr und Brachyth, sonstige |
| 92.29.36↔ | Intrst Brchyth m Implnt v prmn Str, v 31 bs bs 35 Quelln | 92.30.00↔ | Stereotaktische Bestrahlung, einzeitig, n.n.bez. |
| 92.29.37↔ | Intrst Brchyth m Implnt v prmn Str, v 36 bs bs 40 Quelln | 92.30.01↔ | Stereotaktische Bestrahlung, einzeitig: Zerebral, n.n.bez. |
| 92.29.38↔ | Intrst Brchyth m Implnt v prmn Str, v 41 bs bs 45 Quelln | 92.30.02↔ | Stereotaktische Bestrahlung, einzeitig: Extrazerebral, n.n.bez. |
| 92.29.39↔ | Intrst Brchyth m Implnt v prmn Str, v 46 bs bs 50 Quelln | 92.30.20↔ | Stereot Bestr, einzeit: Zerebral, intmod Radioth |
| 92.29.3a↔ | Intrst Brchyth m Implnt v prmn Str, v 51 bs bs 55 Quelln | 92.30.21↔ | Streot Bstr, einzeit: Zrb, intmd Bgnbstr (IMAT) |
| 92.29.3b↔ | Intrst Brchyth m Implnt v prmn Str, v 56 bs bs 60 Quelln | 92.30.22↔ | Stereot Bestr, einzeit: Zerebral, bildgest Einst |
| 92.29.3c↔ | Intrst Brchyth m Implnt v prmn Str, v 61 bs bs 65 Quelln | 92.30.30↔ | Stereot Bestr, einzeit: Extrazer, intmod Radioth |
| 92.29.3d↔ | Intrst Brchyth m Implnt v prmn Str, v 66 bs bs 70 Quelln | 92.30.31↔ | Streot Bstr, einzeit: Extrzr, intmd Bgnbstr (IMAT) |
| 92.29.3e↔ | Intrst Brchyth m Implnt v prmn Str, mhr als 70 Quelln | 92.30.32↔ | Stereot Bestr, einzeit: Extrazer, bildgest Einst |
| 92.29.40↔ | Brachytherapie mit Oberflächenapplikatoren, n.n.bez. | 92.30.99↔ | Stereotaktische Bestrahlung, einzeitig, sonstige |
| 92.29.49↔ | Brachytherapie mit Oberflächenapplikatoren, sonstige | 92.31.00↔ | Radiochirurgie mit Photonen n.n. bez., zerebral |
| 92.29.51↔ | Entf von umschl Radion o inaktiven Appl unt Anästhesie | 92.31.10↔ | Radiochirurgie mit Photonen n.n. bez., extrazerebral |
| 92.29.60↔ | Knstr u Anp v Fx u Bhdhlf b Strhlth, Fxvrr, n.n.bez. | 92.32.00↔ | Mehrquellige Photon-Radiochirurgie, n.n.bez. |
| 92.29.61↔ | Knstr u Anp v Fx u Bhdhlf b Strhlth, Fxvrr, einf | 92.32.01↔ | Mehrquellige Photon-Radiochirurgie: Gamma-knife |
| 92.29.62↔ | Knstr/Anp v Fx u Bhdhlf b Strhlth, Fxvrr, mitl Schwierigkgrd | 92.33.00↔ | Teilchen-Radiochirurgie, n.n.bez. |
| 92.29.63↔ | Knstr u Anp v Fx u Bhdhlf b Strhlth, Fxvrr, kmpl | 92.33.01↔ | And Hochvstrth: Stereot Bestr, einzeit, zerebral |
| 92.29.64↔ | Konstr u Anp von Fix u Bhdhlf b Strahlth, Bhdhlf | 92.33.11↔ | And Hochvstrth: Stereot Bestr, einzeit, Extrazer |
| 92.29.65↔ | Knstr/Anp v Fx u Bhdhlf b Strhlth, indiv Blöck o MLC | 92.39.01↔ | And Hochvstrth, Stereot Bestr, frakt,zereb, n.n.bez. |
| 92.29.69↔ | Konstr und Anp von Fix und Bhdhlf b Strahlth, so | 92.39.11↔ | And Hchvstrth, Streot Bstr, frkt, Extrzr, n.n.bez. |
| 92.29.70↔ | Bestrsim für externe Bestr und Brachyth, n.n.bez. | 92.39.20↔ | And Hchvstrth, Streot Bstr, frkt: zrb, intmd Rdiioth |
| 92.29.71↔ | Bstrsm f ext Bstr u Brchyth: CTgst Sm f d ext Bstr | 92.39.21↔ | And Hchvstrth, Streot Bstr, frkt: zrb, intmd Bgnbstr (IMAT) |
| 92.29.72↔ | Bstrsm f ext Bstr u Brchyth, CTgst Sm f d Brchyth | 92.39.22↔ | And Hchvstrth, Streot Bstr, frkt: zrb, bildgst Enst |
| 92.29.73↔ | Bstrsm f ext Bstr u Brchyth, Fldfstl m Sm, oh 3DPln | 92.39.29↔ | And Hochvstrth, Stereot Bestr, frakt, zerebral, so |
| 92.29.74↔ | Bstrsm f ext Bstr u Brchyth, Fldfstl m Sm, m 3DPln | 92.39.30↔ | And Hchvstrth, Streot Bstr, frkt: Extrzr, intmd Rdiioth |
| 92.29.79↔ | Bestrsim für externe Bestr und Brachyth, Sonstige | 92.39.31↔ | And Hchvstrth, Streot Bstr, frkt: Extrzr, intmd Bgnbstr (IMAT) |
| 92.29.80↔ | Bestrpl für perkutane Bestr und Brachyth, n.n.bez. | 92.39.32↔ | And Hchvstrth, Streot Bstr, frkt: Extrzr, bildgst Enst |
| 92.29.81↔ | Bstrpl f Prkt Bstr u Brchyth, Bstrpl f d intmd Rdiioth | 92.39.39↔ | And Hochvstrth, Stereot Bestr, frakt, Extrazer, so |
| 92.29.82↔ | Bstrpl f Prkt Bstr u Brchyth, Bstrpl m Fsion v CT u MRTBldm | 92.41↔ | Intraoperative Strahlentherapie mit Elektronen |
| 92.29.83↔ | Bstrpl f Prkt Bstr u Brchyth, Bstrpl f d Brchyth, Mtt | | |
| 92.29.84↔ | Bstrpl f Prkt Bstr u Brchyth, Bstrpl f d Brchyth, kmpl | | |

Prozedur R14-3

| | | | |
|-----------|---|-----------|---|
| 92.20↔ | Infusion von flüssigem Radioisotop | 92.28.31↔ | Sel Intravask Radiochemoembolisation m I131Lipiodol |
| 92.28.00↔ | Injektion oder Instillation von Radioisotopen, n.n.bez. | 92.28.32↔ | SIRT d Emb v Yttrium90mrkiertn Mkrsphärn |
| 92.28.01↔ | Instillation von offenen Radionukliden in Gelenke | 92.28.33↔ | Endovaskuläre Brachytherapie mit Rhenium-188 |
| 92.28.02↔ | Rdiojdhth bs 1,2 GBq I131: Oh Gb v rkmb Thyreotr (rhTSH) | 92.30.00↔ | Stereotaktische Bestrahlung, einzeitig, n.n.bez. |
| 92.28.03↔ | Rdiojdhth bs 1,2 GBq I131: M Gb v rkmb Thyreotr (rhTSH) | 92.30.01↔ | Stereotaktische Bestrahlung, einzeitig: Zerebral, n.n.bez. |
| 92.28.04↔ | Rdiojdhth üb 1,2 bs u 5 GBq I131: Oh Gb rkmb Thyreotr (rhTSH) | 92.30.02↔ | Stereotaktische Bestrahlung, einzeitig: Extrazerebral, n.n.bez. |
| 92.28.05↔ | Rdiojdhth üb 1,2 bs u 5 GBq I131: M Gb rkmb Thyreotr (rhTSH) | 92.30.20↔ | Stereot Bestr, einzeit: Zerebral, intmod Radioth |
| 92.28.06↔ | Rdiojdhth m 5 u mhr GBq I131: Oh Gb rkmb Thyreotr (rhTSH) | 92.30.21↔ | Streot Bstr, einzeit: Zrb, intmd Bgnbstr (IMAT) |
| 92.28.07↔ | Rdiojdhth m 5 u mhr GBq I131: M Gb rkmb Thyreotr (rhTSH) | 92.30.22↔ | Stereot Bestr, einzeit: Zerebral, bildgest Einst |
| 92.28.11↔ | Therapie mit offenen Radionukliden bei Knochenmetastasen | 92.30.30↔ | Stereot Bestr, einzeit: Extrazer, intmod Radioth |
| 92.28.12↔ | Intrvnös plliatv Schmrzth m off Rdion b Knchnmstsn | 92.30.31↔ | Streot Bstr, einzeit: Extrzr, intmd Bgnbstr (IMAT) |
| 92.28.13↔ | Radiorezeptorthherapie m DOTA-konjug Somatostatn-Analoga | 92.30.32↔ | Stereot Bestr, einzeit: Extrazer, bildgest Einst |
| 92.28.20↔ | Radioimmuntherapie mit 90Y-Ibritumomab-Tiuxetan, parenteral | 92.30.99↔ | Stereotaktische Bestrahlung, einzeitig, sonstige |
| 92.28.21↔ | Gabe von Jod-131-MIBG (Metajodbenzylguanidin) parenteral | | |

ADRG R16**Hochkomplexe Chemotherapie mit operativem Eingriff bei hämatologischen und soliden Neubildungen**

Prozedur in Tabelle R16-1 und (jede OR-Prozedur außer Tabelle R16-2 oder jede OR-Prozedur außer Tabelle R16-3)

DRG R16Z**Hochkomplexe Chemotherapie mit operativem Eingriff bei hämatologischen und soliden Neubildungen****Prozedur R16-1**

| | | | |
|------------|--|------------|---|
| 99.25.10†↔ | Hchg Kmpl u int Bkckch: ein Chmthriepblck w e stt Afnh | 99.25.11†↔ | Hchg Kmpl u int Bkckch: 2 Chmthriepblöck w e stt Afnh |
|------------|--|------------|---|

Prozedur R16-2

- 92.21.00↔ Oberflächenstrahlentherapie: n.n.bez.
 92.21.01↔ Oberflächenstrahlentherapie: Bis zu 2 Bestrahlungsfeldern
 92.21.02↔ Oberflächenstrahlentherapie: Mehr als 2 Bestrahlungsfelder
 92.22.00↔ Orthovoltstr: n.n.bez. Orthovoltstr: n.n.bez.
 92.22.01↔ Orthovoltstrahlentherapie: Bis zu 2 Bestrahlungsfeldern
 92.22.02↔ Orthovoltstrahlentherapie: Mehr als 2 Bestrahlungsfelder
 92.22.11↔ Intraoperative Röntgenstrahlentherapie, bis 300 kV
 92.22.12↔ Intraoperative Röntgenstrahlentherapie, 300 kV - < 1 MV
 92.22.19↔ Intraoperative Röntgenstrahlentherapie, sonstige
 92.23.00↔ Hochvoltstrahlentherapie, n.n.bez.
 92.23.01↔ Telekobaltgerät bis zu 2 Bestrahlungsfelder
 92.23.02↔ Telekobaltgerät 3 bis 4 Bestrahlungsfelder
 92.23.03↔ Telekobaltgerät mehr als 4 Bestrf oder 3Dgpl Bestr
 92.23.08↔ Hochvoltstrahlentherapie: andere Isotope
 92.23.09↔ Telekobaltgerät, Sonstige
 92.24.00↔ Teleradioth mit Photonen, Linearbeschleuniger, n.n.bez.
 92.24.01↔ Teleradth m Phot, Linbesch, Großfeldbestrahlung
 92.24.02↔ Teleradth m Phot, Linbesch, Halbkörperbestrahlung
 92.24.03↔ Teleradth m Phot, Linbesch, Ganzkörperbestrahlung
 92.24.04↔ Teleradiotherapie m Phot, Linbesch, Intraop Strahlth
 92.24.09↔ Teleradiotherapie mit Photonen, Linearbeschleuniger, sonst
 92.24.11↔ Tirdth m Pht, Lnbsch, bs z 2 Bstrf: M bldgst Enst
 92.24.12↔ Tirdth m Pht, Lnbsch, mhr als 2 Bstrf: M bldgst Enst
 92.24.13↔ Tirdth m Pht, Lnbsch, 3Dgpl Bstr: M bldgst Enst
 92.24.14↔ Tirdth m Pht, Lnbsch, intmd Rdiath: M bldgst Enst
 92.24.21↔ Tirdth m Pht, Lnbsch, bs z 2 Bstrf: Oh bldgst Enst
 92.24.22↔ Tirdth m Pht, Lnbsch, mhr als 2 Bstrf: Oh bldgst Enst
 92.24.23↔ Tirdth m Pht, Lnbsch, 3Dgpl Bstr: Oh bldgst Enst
 92.24.24↔ Tirdth m Pht, Lnbsch, intmd Rdiath: Oh bldgst Enst
 92.24.30↔ Tirdth m Pht: hchkmplx Rdiath m spzialisier Assittng
 92.25.00↔ Teleradioth mit Elektronen, Linearbeschleuniger, n.n.bez.
 92.25.01↔ Teleradth m Elekt, Linbesch, Großfeldbestrahlung
 92.25.02↔ Teleradth m Elekt, Linbesch, Halbkörperbestrahlung
 92.25.03↔ Teleradth m Elekt, Linbesch, Ganzkörperbestrahlung
 92.25.04↔ Teleradiotherapie m Elekt, Linbesch, Intraop Strahlth
 92.25.09↔ Teleradiotherapie mit Elektronen, Linearbeschleuniger, sonst
 92.25.11↔ Teleradiotherapie m Elekt, Linbesch, m bildgest Einst
 92.25.12↔ Tirdth m Elkt, Lnbsch, bs z 2 Bstrf, m bldgst Enst
 92.25.13↔ Tirdth m Elkt, Lnbsch, mhr als 2 Bstrf, m bldgst Enst
 92.25.14↔ Tirdth m Elkt, Lnbsch, 3Dgpl Bstr, m bldgst Enst
 92.25.15↔ Tirdth m Elkt, Lnbsch, intmd Rdiath, m bldgst Enst
 92.25.21↔ Tirdth m Elkt, Lnbsch, bs z 2 Bstrf, oh bldgst Enst
 92.25.22↔ Tirdth m Elkt, Lnbsch, mhr als 2 Bstrf, oh bldgst Enst
 92.25.23↔ Tirdth m Elkt, Lnbsch, 3Dgpl Bstr, oh bldgst Enst
 92.25.24↔ Tirdth m Elkt, Lnbsch, intmd Rdiath, oh bldgst Enst
 92.26.00↔ Teleradiotherapie mit anderen Partikelstrahlen, n.n.bez.
 92.26.10↔ Protonentherapie, bis zu 2 Bestrf, oh bildgest Einst
 92.26.11↔ Protonentherapie, bis zu 2 Bestrf, mit bildgest Einst
 92.26.20↔ Prtnnthrpie, mhr als 2 Bstrf, oh bldgst Enst
 92.26.21↔ Prtnnthrpie, mhr als 2 Bstrf, m bldgst Enst
 92.26.99↔ Teleradiotherapie mit anderen Partikelstrahlen, sonst
 92.27.00↔ Imp/Eins radak Elm (Brchyth m umschl Rdion), Körprb, S o nnbz
 92.27.10↔ Imp/Eins radak Elm (Brchyth m umschl Rdion), w Geschl, nnbz
 92.27.11↔ Imp o Eins rdioakt Elm (Brchyth m umschl Rdion), intraut
 92.27.12↔ Imp o Eins rdioakt Elm (Brchyth m umschl Rdion), intrvg
 92.27.13↔ Imp/Eins radak Elm (Brchyth m umschl Rdion), intu u invt kmb
 92.27.21↔ Imp o Eins rdioakt Elm (Brchyth m umschl Rdion), Körprb
 92.27.22↔ Imp/Eins radak Elm (Brchyth m umschl Rdion), intrkvär
 92.27.23↔ Imp/Eins radak Elm (Brchyth m umschl Rdion), intrlmnl
 92.27.30↔ Imp o Eins rdioakt Elm (Brchyth m umschl Rdion), Gf nnbz
 92.27.31↔ Imp/Eins radak Elm (Brchyth m umschl Rdion), Krnrgfäss
 92.27.39↔ Imp o Eins rdioakt Elm (Brchyth m umschl Rdion), so Gf
 92.27.40↔ Impl o Eins rdakti Elem(Brachyth m Radionklid), intraop
 92.27.70↔ Radioaktive Moulagen, n.n.bez.
 92.27.71↔ Rdioakt Moulgn: Knstr u Appl v obrfl rdioaktvn Moulgn
 92.27.72↔ Rdioakt Moulgn: Knstr u Appl v N auf d Körprb vrw Appl
 92.27.73↔ Radioakt Moulagen: Konstr u Appl v Augenapplikatoren
 92.27.79↔ Radioaktive Moulagen, sonstige
 92.28.00↔ Injektion oder Instillation von Radioisotopen, n.n.bez.
 92.28.01↔ Instillation von offenen Radionukliden in Gelenke
 92.28.02↔ Rdioidth bs 1,2 GBq I131: Oh Gb v rkmb Thyreotr (rhTSH)
 92.28.03↔ Rdioidth bs 1,2 GBq I131: M Gb v rkmb Thyreotr (rhTSH)
 92.28.04↔ Rdioidth üb 1,2 bs u 5 GBq I131: Oh Gb rkmb Thyreotr (rhTSH)
 92.28.05↔ Rdioidth üb 1,2 bs u 5 GBq I131: M Gb rkmb Thyreotr (rhTSH)
 92.28.06↔ Rdioidth m 5 u mhr GBq I131: Oh Gb rkmb Thyreotr (rhTSH)
 92.28.07↔ Rdioidth m 5 u mhr GBq I131: M Gb rkmb Thyreotr (rhTSH)
 92.28.11↔ Therapie mit offenen Radionukliden bei Knochenmetastasen
 92.28.12↔ Intrvnös plliatv Schmrzth m off Rdion b Knchnmtstsn
 92.28.13↔ Radiorezeptortherapie m DOTA-konjug Somatostatin-Analoga
 92.28.20↔ Radioimmuntherapie mit 90Y-Ibritumomab-Tiuxetan, parenteral
 92.28.21↔ Gabe von Jod-131-MIBG (Metajodbenzylguanidin) parenteral
 92.28.31↔ Sel Intravask Radiochemoembolisation m I131Lipiodol
 92.28.32↔ SIRT d Emb v Yttrium90mrkiertn Mkrsphärm
 92.28.33↔ Endovaskuläre Brachytherapie mit Rhenium-188
 92.29.00↔ Brachytherapie mit umschlossenen Radionukliden, n.n. bez.
 92.29.09↔ Brachytherapie mit umschlossenen Radionukliden, sonst
 92.29.11↔ Intrst Brchyth m Implnt v entfb Str i e Ebn, nied Dssl
 92.29.12↔ Intrst Brchyth m Impl entfb Str i e Eb, gp Dssl (Plsd ds rt)
 92.29.13↔ Intrst Brchyth m Implnt v entfb Str i e Ebn, hh Dssl
 92.29.19↔ Interst Brachyth m Implant von entfb Str i e Ebene, so
 92.29.21↔ Intrst Brchyth m Vmpl v entfb Str i mhr Ebnn, nied Dssl
 92.29.22↔ Intrst Brchyth m Vmpl entfb Str i mhr Eb, gp Dssl (Plsd ds rt)
 92.29.23↔ Intrst Brchyth m Vmpl v entfb Str i mhr Ebnn, hh Dssl
 92.29.24↔ Brchyth m Impl v entf Strhl i mehr Ebn, hohe Lstg,intop
 92.29.29↔ Intrst Brchyth m Vmpl v entfb Str i mhr Ebnn, so
 92.29.31↔ Intrst Brchyth m Implnt v prmnn Str, bs z 10 Quelln
 92.29.32↔ Intrst Brchyth m Implnt v prmnn Str, v 10 bs 15 Quelln
 92.29.33↔ Intrst Brchyth m Implnt v prmnn Str, v 16 bs 20 Quelln
 92.29.34↔ Intrst Brchyth m Implnt v prmnn Str, v 21 bs 25 Quelln
 92.29.35↔ Intrst Brchyth m Implnt v prmnn Str, v 26 bs bs 30 Quelln
 92.29.36↔ Intrst Brchyth m Implnt v prmnn Str, v 31 bs bs 35 Quelln
 92.29.37↔ Intrst Brchyth m Implnt v prmnn Str, v 36 bs bs 40 Quelln
 92.29.38↔ Intrst Brchyth m Implnt v prmnn Str, v 41 bs bs 45 Quelln
 92.29.39↔ Intrst Brchyth m Implnt v prmnn Str, v 46 bs bs 50 Quelln
 92.29.3a↔ Intrst Brchyth m Implnt v prmnn Str, v 51 bs bs 55 Quelln
 92.29.3b↔ Intrst Brchyth m Implnt v prmnn Str, v 56 bs bs 60 Quelln
 92.29.3c↔ Intrst Brchyth m Implnt v prmnn Str, v 61 bs bs 65 Quelln
 92.29.3d↔ Intrst Brchyth m Implnt v prmnn Str, v 66 bs bs 70 Quelln
 92.29.3e↔ Intrst Brchyth m Implnt v prmnn Str, mhr als 70 Quelln
 92.29.40↔ Brachytherapie mit Oberflächenapplikatoren, n.n.bez.
 92.29.49↔ Brachytherapie mit Oberflächenapplikatoren, sonstige
 92.29.51↔ Entf von umschl Radion o inaktiven Appl unt Anästhesie
 92.29.60↔ Knstr u Anp v Fx u Bhdhlf b Strhlth, Fxvrr, n.n.bz.
 92.29.61↔ Knstr u Anp v Fx u Bhdhlf b Strhlth, Fxvrr, einf
 92.29.62↔ Knstr/Anp v Fx u Bhdhlf b Strhlth, Fxvrr, mitl Schwierigkgrd
 92.29.63↔ Knstr u Anp v Fx u Bhdhlf b Strhlth, Fxvrr, kmpl
 92.29.64↔ Konstr u Anp von Fix u Bhdhlf b Strahlth, Bhdhlf
 92.29.65↔ Knstr/Anp v Fx u Bhdhlf b Strhlth, indiv Blöck o MLC
 92.29.69↔ Konstr und Anp von Fix und Bhdhlf b Strahlth, so
 92.29.70↔ Bestrsim für externe Bestr und Brachyth, n.n.bez.
 92.29.71↔ Bstrsm f ext Bstr u Brchyth: CTgst Sm f d ext Bstr
 92.29.72↔ Bstrsm f ext Bstr u Brchyth, CTgst Sm f d Brchyth
 92.29.73↔ Bstrsm f ext Bstr u Brchyth, Fldfstl m Sm, oh 3DPln
 92.29.74↔ Bstrsm f ext Bstr u Brchyth, Fldfstl m Sm, m 3DPln
 92.29.79↔ Bestrsim für externe Bestr und Brachyth, Sonstige
 92.29.80↔ Bestrpl für perkutane Bestr und Brachyth, n.n.bez.
 92.29.81↔ Bstrpl f Prkt Bstr u Brchyth, Bstrpl f d intmd Rdiath
 92.29.82↔ Bstrpl f Prkt Bstr u Brchyth, Bstrpl m Fsion v CT u MRTBladm
 92.29.83↔ Bstrpl f Prkt Bstr u Brchyth, Bstrpl f d Brchyth, Mtt
 92.29.84↔ Bstrpl f Prkt Bstr u Brchyth, Bstrpl f d Brchyth, kmpl
 92.29.85↔ Bstrpl f Prkt Bstr u Brchyth, Bstrpl oh indiv Dsspl
 92.29.86↔ Bstrpl f Prkt Bstr u Brchyth, Bstrpl f Prkt Bstr, m ind Dsspl
 92.29.87↔ Bstrpl f Prkt Bstr u Brchyth, Bstrpl m Fsion v CT u PETBladm
 92.29.88↔ Bstrpl f Prkt Bstr u Brchyth, Bstrpl m Fsion v CT, MRT u PETBladm
 92.29.89↔ Bestrpl für perkutane Bestr und Brachyth, sonstige

| | | | |
|-----------|---|-----------|--|
| 92.30.00↔ | Stereotaktische Bestrahlung, einzeitig, n.n.bez. | 92.33.00↔ | Teilchen-Radiochirurgie, n.n.bez. |
| 92.30.01↔ | Stereotaktische Bestrahlung, einzeitig: Zerebral, n.n.bez. | 92.33.01↔ | And Hochvstrth: Stereot Bestr, einzeit, zerebral |
| 92.30.02↔ | Stereotaktische Bestrahlung, einzeitig: Extrazerebral, n.n.bez. | 92.33.11↔ | And Hochvstrth: Stereot Bestr, einzeit, Extrazer |
| 92.30.20↔ | Stereot Bestr, einzeit: Zerebral, intmod Radioth | 92.39.01↔ | And Hochvstrth, Stereot Bestr, frakt,zereb, n.n.bez. |
| 92.30.21↔ | Streot Bstr, einzeit: Zrb, intmd Bgnbstr (IMAT) | 92.39.11↔ | And Hchvstrth, Streot Bstr, frkt, Extrzr, n.n.bz. |
| 92.30.22↔ | Stereot Bestr, einzeit: Zerebral, bildgest Einst | 92.39.20↔ | And Hchvstrth, Streot Bstr, frkt: zrb, intmd Rdiioth |
| 92.30.30↔ | Stereot Bestr, einzeit: Extrazer, intmod Radioth | 92.39.21↔ | And Hchvstrth, Streot Bstr, frkt: zrb, intmd Bgnbstr (IMAT) |
| 92.30.31↔ | Streot Bstr, einzeit: Extrzr, intmd Bgnbstr (IMAT) | 92.39.22↔ | And Hchvstrth, Streot Bstr, frkt: zrb, bldgst Enst |
| 92.30.32↔ | Stereot Bestr, einzeit: Extrazer, bildgest Einst | 92.39.29↔ | And Hochvstrth, Stereot Bestr, frakt, zerebral, so |
| 92.30.99↔ | Stereotaktische Bestrahlung, einzeitig, sonstige | 92.39.30↔ | And Hchvstrth, Streot Bstr, frkt: Extrzr, intmd Rdiioth |
| 92.31.00↔ | Radiochirurgie mit Photonen n.n. bez., zerebral | 92.39.31↔ | And Hchvstrth, Streot Bstr, frkt: Extrzr, intmd Bgnbstr (IMAT) |
| 92.31.10↔ | Radiochirurgie mit Photonen n.n. bez., extrazerebral | 92.39.32↔ | And Hchvstrth, Streot Bstr, frkt: Extrzr, bldgst Enst |
| 92.32.00↔ | Mehrquellige Photon-Radiochirurgie, n.n.bez. | 92.39.39↔ | And Hochvstrth, Stereot Bestr, frakt, Extrazer, so |
| 92.32.01↔ | Mehrquellige Photon-Radiochirurgie: Gamma-knife | 92.41↔ | Intraoperative Strahlentherapie mit Elektronen |

Prozedur R16-3

| | | | |
|-----------|--|-----------|--|
| 92.20↔ | Infusion von flüssigem Radioisotop | 92.27.10↔ | Imp/Eins radak Elm (Brchyth m umschl Rdion), w Geschl, nnbz |
| 92.21.00↔ | Oberflächenstrahlentherapie: n.n.bez. | 92.27.11↔ | Imp o Eins rdioakt Elm (Brchyth m umschl Rdion), intraut |
| 92.21.01↔ | Oberflächenstrahlentherapie: Bis zu 2 Bestrahlungsfeldern | 92.27.12↔ | Imp o Eins rdioakt Elm (Brchyth m umschl Rdion), intrvg |
| 92.21.02↔ | Oberflächenstrahlentherapie: Mehr als 2 Bestrahlungsfelder | 92.27.13↔ | Imp/Eins radak Elm (Brchyth m umschl Rdion), intu u intv kmb |
| 92.22.00↔ | Orthovstrth: n.n.bez. Orthovstrth: n.n.bez. | 92.27.21↔ | Imp o Eins rdioakt Elm (Brchyth m umschl Rdion), Körperb |
| 92.22.01↔ | Orthovoltstrahlentherapie: Bis zu 2 Bestrahlungsfeldern | 92.27.22↔ | Imp/Eins radak Elm (Brchyth m umschl Rdion), intrktivär |
| 92.22.02↔ | Orthovoltstrahlentherapie: Mehr als 2 Bestrahlungsfelder | 92.27.23↔ | Imp/Eins radak Elm (Brchyth m umschl Rdion), intrlmnl |
| 92.22.11↔ | Intraoperative Röntgenstrahlentherapie, bis 300 kV | 92.27.30↔ | Imp o Eins rdioakt Elm (Brchyth m umschl Rdion), Gf nnbz |
| 92.22.12↔ | Intraoperative Röntgenstrahlentherapie, 300 kV - < 1 MV | 92.27.31↔ | Imp/Eins radak Elm (Brchyth m umschl Rdion), Kmrgfäss |
| 92.22.19↔ | Intraoperative Röntgenstrahlentherapie, sonstige | 92.27.39↔ | Imp o Eins rdioakt Elm (Brchyth m umschl Rdion), so Gf |
| 92.23.00↔ | Hochvoltstrahlentherapie, n.n.bez. | 92.27.40↔ | Impl o Eins rdakti Elem(Brachyth m Radionklid), intraop |
| 92.23.01↔ | Telekobaltgerät bis zu 2 Bestrahlungsfelder | 92.27.70↔ | Radioaktive Moulagen, n.n.bez. |
| 92.23.02↔ | Telekobaltgerät 3 bis 4 Bestrahlungsfelder | 92.27.71↔ | Rdioakt Moulgn: Knstr u Appl v obrfl rdioaktvn Moulgn |
| 92.23.03↔ | Telekobaltgerät mehr als 4 Bestrf oder 3Dgepl Bestr | 92.27.72↔ | Rdioakt Moulgn: Knstr u Appl v N auf d Körper vrw Appl |
| 92.23.08↔ | Hochvoltstrahlentherapie: andere Isotope | 92.27.73↔ | Radioakt Moulagen: Konstr u Appl v Augenapplikatoren |
| 92.23.09↔ | Telekobaltgerät, Sonstige | 92.27.79↔ | Radioaktive Moulagen, sonstige |
| 92.24.00↔ | Teleradioth mit Photonen, Linearbeschleuniger, n.n.bez. | 92.28.00↔ | Injektion oder Instillation von Radioisotopen, n.n.bez. |
| 92.24.01↔ | Teleradth m Phot, Linbesch, Großfeldbestrahlung | 92.28.01↔ | Instillation von offenen Radionukliden in Gelenke |
| 92.24.02↔ | Teleradth m Phot, Linbesch, Halbkörperbestrahlung | 92.28.02↔ | Rdiojth bs 1,2 GBq I131: Oh Gb v rkmb Thyreotr (rhTSH) |
| 92.24.03↔ | Teleradth m Phot, Linbesch, Ganzkörperbestrahlung | 92.28.03↔ | Rdiojth bs 1,2 GBq I131: M Gb v rkmb Thyreotr (rhTSH) |
| 92.24.04↔ | Teleradiotherapie m Phot, Linbesch, Intraop Strahlth | 92.28.04↔ | Rdiojth üb 1,2 bs u 5 GBq I131: Oh Gb rkmb Thyreotr (rhTSH) |
| 92.24.09↔ | Teleradiotherapie mit Photonen, Linearbeschleuniger, sonst | 92.28.05↔ | Rdiojth üb 1,2 bs u 5 GBq I131: M Gb rkmb Thyreotr (rhTSH) |
| 92.24.11↔ | Tlrdth m Pht, Lnbsch, bs z 2 Bstrf: M bldgst Enst | 92.28.06↔ | Rdiojth m 5 u mhr GBq I131: Oh Gb rkmb Thyreotr (rhTSH) |
| 92.24.12↔ | Tlrdth m Pht, Lnbsch, mhr als 2 Bstrf: M bldgst Enst | 92.28.07↔ | Rdiojth m 5 u mhr GBq I131: M Gb rkmb Thyreotr (rhTSH) |
| 92.24.13↔ | Tlrdth m Pht, Lnbsch, 3Dgpl Bstr: M bldgst Enst | 92.28.11↔ | Therapie mit offenen Radionukliden bei Knochenmetastasen |
| 92.24.14↔ | Tlrdth m Pht, Lnbsch, intmd Rdiioth: M bldgst Enst | 92.28.12↔ | Intrvnös pliatv Schmrzth m off Rdion b Knchnmtstsn |
| 92.24.21↔ | Tlrdth m Pht, Lnbsch, bs z 2 Bstrf: Oh bldgst Enst | 92.28.13↔ | Radiorezeptortherapie m DOTA-konjug Somatostatin-Analoga |
| 92.24.22↔ | Tlrdth m Pht, Lnbsch, mhr als 2 Bstrf: Oh bldgst Enst | 92.28.20↔ | Radioimmuntherapie mit 90Y-Ibritumomab-Tiuxetan, parenteral |
| 92.24.23↔ | Tlrdth m Pht, Lnbsch, 3Dgpl Bstr: Oh bldgst Enst | 92.28.21↔ | Gabe von Jod-131-MIBG (Metajodbenzylguanidin) parenteral |
| 92.24.24↔ | Tlrdth m Pht, Lnbsch, intmd Rdiioth: Oh bldgst Enst | 92.28.31↔ | Sel Intravask Radiochemoembolisation m I131Lipiodol |
| 92.24.30↔ | Tlrdth m Pht: hchkmplx Rdiioth m spezialisier Assttng | 92.28.32↔ | SIRT d Emb v Yttrium90mrkiertn Mkrsphärm |
| 92.25.00↔ | Teleradioth mit Elektronen, Linearbeschleuniger, n.n.bez. | 92.28.33↔ | Endovaskuläre Brachytherapie mit Rhenium-188 |
| 92.25.01↔ | Teleradth m Elekt, Linbesch, Großfeldbestrahlung | 92.29.00↔ | Brachytherapie mit umschlossenen Radionukliden, n.n. bez. |
| 92.25.02↔ | Teleradth m Elekt, Linbesch, Halbkörperbestrahlung | 92.29.09↔ | Brachytherapie mit umschlossenen Radionukliden, sonst |
| 92.25.03↔ | Teleradth m Elekt, Linbesch, Ganzkörperbestrahlung | 92.29.11↔ | Intrst Brchyth m Implnt v entfß Str i e Ebn, nied Dssl |
| 92.25.04↔ | Teleradiotherapie m Elekt, Linbesch, Intraop Strahlth | 92.29.12↔ | Intrst Brchyth m Impl entfß Str i e Eb, gp Dssl (Plsd ds rt) |
| 92.25.09↔ | Teleradiotherapie mit Elektronen, Linearbeschleuniger, sonst | 92.29.13↔ | Intrst Brchyth m Implnt v entfß Str i e Ebn, hh Dssl |
| 92.25.11↔ | Teleradiotherapie m Elekt, Linbesch, m bildgest Einst | 92.29.19↔ | Interst Brachyth m Implant von entfß Str i e Ebene, so |
| 92.25.12↔ | Tlrdth m Elkt, Lnbsch, bs z 2 Bstrf, m bldgst Enst | 92.29.21↔ | Intrst Brchyth m Vmpl v entfß Str i mhr Ebnn, nied Dssl |
| 92.25.13↔ | Tlrdth m Elkt, Lnbsch, mhr als 2 Bstrf, m bldgst Enst | 92.29.22↔ | Intrst Brchyth m Vmpl entfß Str i mhr Eb, gp Dssl (Plsd ds rt) |
| 92.25.14↔ | Tlrdth m Elkt, Lnbsch, 3Dgpl Bstr, m bldgst Enst | 92.29.23↔ | Intrst Brchyth m Vmpl v entfß Str i mhr Ebnn, hh Dssl |
| 92.25.15↔ | Tlrdth m Elkt, Lnbsch, intmd Rdiioth, m bldgst Enst | 92.29.24↔ | Brchyth m Impl v entfß Strhl i mehr Ebn, hohe Lstg,intop |
| 92.25.21↔ | Tlrdth m Elkt, Lnbsch, bs z 2 Bstrf, oh bldgst Enst | 92.29.29↔ | Intrst Brchyth m Vmpl v entfß Str i mhr Ebn, so |
| 92.25.22↔ | Tlrdth m Elkt, Lnbsch, mhr als 2 Bstrf, oh bldgst Enst | 92.29.31↔ | Intrst Brchyth m Implnt v prmnn Str, bs z 10 Quelln |
| 92.25.23↔ | Tlrdth m Elkt, Lnbsch, 3Dgpl Bstr, oh bldgst Enst | 92.29.32↔ | Intrst Brchyth m Implnt v prmnn Str, v 10 bs 15 Quelln |
| 92.25.24↔ | Tlrdth m Elkt, Lnbsch, intmd Rdiioth, oh bldgst Enst | 92.29.33↔ | Intrst Brchyth m Implnt v prmnn Str, v 16 bs 20 Quelln |
| 92.26.00↔ | Teleradiotherapie mit anderen Partikelstrahlen, n.n.bez. | 92.29.34↔ | Intrst Brchyth m Implnt v prmnn Str, v 21 bs 25 Quelln |
| 92.26.10↔ | Protonentherapie, bis zu 2 Bestrf, oh bildgest Einst | 92.29.35↔ | Intrst Brchyth m Implnt v prmnn Str, v 26 bs bs 30 Quelln |
| 92.26.11↔ | Protonentherapie, bis zu 2 Bestrf, mit bildgest Einst | 92.29.36↔ | Intrst Brchyth m Implnt v prmnn Str, v 31 bs bs 35 Quelln |
| 92.26.20↔ | Prtntntrhp, mhr als 2 Bstrf, oh bldgst Enst | 92.29.37↔ | Intrst Brchyth m Implnt v prmnn Str, v 36 bs bs 40 Quelln |
| 92.26.21↔ | Prtntntrhp, mhr als 2 Bstrf, m bldgst Enst | 92.29.38↔ | Intrst Brchyth m Implnt v prmnn Str, v 41 bs bs 45 Quelln |
| 92.26.99↔ | Teleradiotherapie mit anderen Partikelstrahlen, sonst | 92.29.39↔ | Intrst Brchyth m Implnt v prmnn Str, v 46 bs bs 50 Quelln |
| 92.27.00↔ | Imp/Eins radak Elm (Brchyth m umschl Rdion), Körperb, S o nnbz | 92.29.3a↔ | Intrst Brchyth m Implnt v prmnn Str, v 51 bs bs 55 Quelln |

| | | | |
|-----------|--|-----------|---|
| 92.29.3b↔ | Intrst Brchyth m Implnt v prmn Str, v 56 bs bs 60 Quelln | 92.29.89↔ | Bestrpl für perkutane Bestr und Brachyth, sonstige |
| 92.29.3c↔ | Intrst Brchyth m Implnt v prmn Str, v 61 bs bs 65 Quelln | 92.30.00↔ | Stereotaktische Bestrahlung, einzeitig, n.n.bez. |
| 92.29.3d↔ | Intrst Brchyth m Implnt v prmn Str, v 66 bs bs 70 Quelln | 92.30.01↔ | Stereotaktische Bestrahlung, einzeitig: Zerebral, n.n.bez. |
| 92.29.3e↔ | Intrst Brchyth m Implnt v prmn Str, mhr als 70 Quelln | 92.30.02↔ | Stereotaktische Bestrahlung, einzeitig: Extrazerebral, n.n.bez. |
| 92.29.40↔ | Brachytherapie mit Oberflächenapplikatoren, n.n.bez. | 92.30.20↔ | Stereot Bestr, einzeit: Zerebral, intmod Radioth |
| 92.29.49↔ | Brachytherapie mit Oberflächenapplikatoren, sonstige | 92.30.21↔ | Streot Bstr, einzeit: Zrb, intmd Bgnbstr (IMAT) |
| 92.29.51↔ | Entf von umschl Radion o inaktiven Appl unt Anästhesie | 92.30.22↔ | Stereot Bestr, einzeit: Zerebral, bildgest Einst |
| 92.29.60↔ | Knstr u Anp v Fx u Bhdhlf b Strlhth, Fxvrr, n.n.bz. | 92.30.30↔ | Stereot Bestr, einzeit: Extrazer, intmod Radioth |
| 92.29.61↔ | Knstr u Anp v Fx u Bhdhlf b Strlhth, Fxvrr, einf | 92.30.31↔ | Streot Bstr, einzeit: Extrzr, intmd Bgnbstr (IMAT) |
| 92.29.62↔ | Knstr/Anp v Fx u Bhdhlf b Strlhth, Fxvrr, mitl Schwierigkgrd | 92.30.32↔ | Stereot Bestr, einzeit: Extrazer, bildgest Einst |
| 92.29.63↔ | Knstr u Anp v Fx u Bhdhlf b Strlhth, Fxvrr, kmpl | 92.30.99↔ | Stereotaktische Bestrahlung, einzeitig, sonstige |
| 92.29.64↔ | Konstr u Anp von Fix u Bhdhlf b Stralhth, Bhdhlf | 92.31.00↔ | Radiochirurgie mit Photonen n.n. bez., zerebral |
| 92.29.65↔ | Knstr/Anp v Fx u Bhdhlf b Strlhth, indiv Blöck o MLC | 92.31.10↔ | Radiochirurgie mit Photonen n.n. bez., extrazerebral |
| 92.29.69↔ | Konstr und Anp von Fix und Bhdhlf b Stralhth, so | 92.32.00↔ | Mehrquellige Photon-Radiochirurgie, n.n.bez. |
| 92.29.70↔ | Bestrsim für externe Bestr und Brachyth, n.n.bez. | 92.32.01↔ | Mehrquellige Photon-Radiochirurgie: Gamma-knife |
| 92.29.71↔ | Bstrsm f ext Bstr u Brchyth: CTgst Sm f d ext Bstr | 92.33.00↔ | Teilchen-Radiochirurgie, n.n.bez. |
| 92.29.72↔ | Bstrsm f ext Bstr u Brchyth, CTgst Sm f d Brchyth | 92.33.01↔ | And Hochvstrth: Stereot Bestr, einzeit, zerebral |
| 92.29.73↔ | Bstrsm f ext Bstr u Brchyth, Fldfstl m Sm, oh 3DPln | 92.33.11↔ | And Hochvstrth: Stereot Bestr, einzeit, Extrazer |
| 92.29.74↔ | Bstrsm f ext Bstr u Brchyth, Fldfstl m Sm, m 3DPln | 92.39.01↔ | And Hochvstrth, Stereot Bestr, frakt,zereb, n.n.bez. |
| 92.29.79↔ | Bestrsim für externe Bestr und Brachyth, Sonstige | 92.39.11↔ | And Hchvstrth, Streot Bstr, frkt, Extrzr, n.n.bz. |
| 92.29.80↔ | Bestrpl für perkutane Bestr und Brachyth, n.n.bez. | 92.39.20↔ | And Hchvstrth, Streot Bstr, frkt: zrb, intmd Rdiioth |
| 92.29.81↔ | Bstrpl f Prkt Bstr u Brchyth, Bstrpl f d intmd Rdiioth | 92.39.21↔ | And Hchvstrth, Streot Bstr, frkt: zrb, intmd Bgnbstr (IMAT) |
| 92.29.82↔ | Bstrpl f Prkt Bstr u Brchyth, Bstrpl m Fsion v CT u MRTBldm | 92.39.22↔ | And Hchvstrth, Streot Bstr, frkt: zrb, bldgst Enst |
| 92.29.83↔ | Bstrpl f Prkt Bstr u Brchyth, Bstrpl f d Brchyth, Mitt | 92.39.29↔ | And Hochvstrth, Stereot Bestr, frakt, zerebral, so |
| 92.29.84↔ | Bstrpl f Prkt Bstr u Brchyth, Bstrpl f d Brchyth, kmpl | 92.39.30↔ | And Hchvstrth, Streot Bstr, frkt: Extrzr, intmd Rdiioth |
| 92.29.85↔ | Bstrpl f Prkt Bstr u Brchyth, Bstrpl oh indiv Dsspl | 92.39.31↔ | And Hchvstrth, Streot Bstr, frkt: Extrzr, intmd Bgnbstr (IMAT) |
| 92.29.86↔ | Bstrpl f Prkt Bstr u Brchyth, Bstrpl f Prkt Bstr, m ind Dsspl | 92.39.32↔ | And Hchvstrth, Streot Bstr, frkt: Extrzr, bldgst Enst |
| 92.29.87↔ | Bstrpl f Prkt Bstr u Brchyth, Bstrpl m Fsion v CT u PETBldm | 92.39.39↔ | And Hochvstrth, Stereot Bestr, frakt, Extrazer, so |
| 92.29.88↔ | Bstrpl f Prkt Bstr u Brchyth, Bstrpl m Fsion v CT, MRT u PETBldm | 92.41↔ | Intraoperative Strahlentherapie mit Elektronen |

ADRG R60**Akute myeloische Leukämie**

Verweildauer > 1 Tag und (Hauptdiagnose in Tabelle R60-1 oder Hauptdiagnose in Tabelle R60-2 und Nebendiagnose in Tabelle R60-1)

DRG R60A**Akute myeloische Leukämie mit hochkomplexer Chemotherapie**

Mindestens zwei Prozeduren in Tabelle R60-4 oder Prozedur in Tabelle R60-5

DRG R60B**Akute myeloische Leukämie mit intensiver Chemotherapie, mit komplizierender Diagnose oder Dialyse oder Portimplantation oder äusserst schweren CC oder mit mässig komplexer Chemotherapie mit komplizierender Diagnose oder Dialyse oder Portimplantation**

(Prozedur in Tabelle R60-4 oder Prozedur in Tabelle R60-6 und (Prozedur in Tabelle R60-7 oder Dialyse oder mindestens eine Nebendiagnose in Tabelle R60-3)) und (Prozedur in Tabelle R60-7 oder Dialyse oder mindestens eine Nebendiagnose in Tabelle R60-3 oder PCCL > 3)

DRG R60C**Akute myeloische Leukämie mit intensiver Chemotherapie ohne komplizierende Diagnose, Dialyse oder Portimplant., ohne äusserst schwere CC oder mit mässig komplexer Chemoth. mit äusserst schweren CC oder mit Dialyse oder äusserst schweren CC, Alter < 16 Jahre**

Prozedur in Tabelle R60-4 oder Prozedur in Tabelle R60-6 und (Prozedur in Tabelle R60-7 oder Dialyse oder mindestens eine Nebendiagnose in Tabelle R60-3) oder Prozedur in Tabelle R60-6 und PCCL > 3 oder (Dialyse oder PCCL > 3) und Alter < 16 Jahre

DRG R60D**Akute myeloische Leukämie mit Dialyse oder äusserst schweren CC, Alter > 15 Jahre**

Dialyse oder PCCL > 3

DRG R60E**Akute myeloische Leukämie mit mässig komplexer Chemotherapie, ohne komplizierende Diagnose, ohne Dialyse, ohne Portimplantation, ohne äusserst schwere CC oder mit lokaler Chemotherapie**

Mindestens eine Prozedur in Tabelle R60-8

DRG R60F**Akute myeloische Leukämie ohne Chemotherapie, ohne Dialyse, ohne äusserst schwere CC****Hauptdiagnose R60-1**

| | | | |
|--------|---|--------|---|
| C92.00 | Akute myeloblast Leukämie [AML]: oA einer komplet Remis | C92.81 | Akut myelo Leukäm m multilineär Dysplas: In kompl Rem |
| C92.01 | Akute myeloblast Leukämie [AML]: In komplet Remis | C93.00 | Akut Monoblast/Monozytenleukämie: oA komplet Remis |
| C92.40 | Akut Promyelozyt-Leukämie [PCL]: oA komplet Remis | C93.01 | Akut Monoblast/Monozytenleukämie: In komplet Remis |
| C92.41 | Akute Promyelozyt-Leukämie [PCL]: In komplet Remis | C94.00 | Akute Erythroleukämie: oA einer komplet Remission |
| C92.50 | Akute myelomonozytäre Leukämie: Ohne Ang kompl Remiss | C94.01 | Akute Erythroleukämie: In kompletter Remission |
| C92.51 | Akute myelomonozytäre Leukämie: In kompletter Remission | C94.20 | Akute Megakaryoblastenleukämie: Ohne Ang kompl Remiss |
| C92.60 | Akut myelo Leukäm m 11q23-Abnormität: oA kompl Rem | C94.21 | Akute Megakaryoblastenleukämie: In kompletter Remission |
| C92.61 | Akut myelo Leukäm mit 11q23-Abnormität: In kompl Rem | D46.2 | Refraktäre Anämie m Blastenüberschuß |
| C92.80 | Akut myelo Leukäm m multilineär Dysplas: oA kompl Rem | | |

Hauptdiagnose R60-2

| | | | |
|--------|--|--------|--|
| A01.0 | Typhus abdominalis | A78 | Q-Fieber |
| A01.1 | Paratyphus A | B00.7 | Disseminierte Herpesvirus-KH |
| A01.2 | Paratyphus B | B37.7 | Candida-Sepsis |
| A01.3 | Paratyphus C | B38.7 | Disseminierte Kokzidioidomykose |
| A02.1 | Salmonellensepsis | B39.3 | Disseminierte Histoplasmose durch Histoplasma capsulatum |
| A19.0 | Akute Miliartuberkulose einer einzel nbez Lokalisation | B41.7 | Disseminierte Parakokzidioidomykose |
| A19.1 | Akute Miliartuberkulose mehrerer Lokalisationen | B42.7 | Disseminierte Sporotrichose |
| A19.2 | Akute Miliartuberkulose, nnbez | B44.7 | Disseminierte Aspergillose |
| A19.8 | Sonstige Miliartuberkulose | B45.7 | Disseminierte Kryptokokkose |
| A19.9 | Miliartuberkulose, nnbez | B46.4 | Disseminierte Mukormykose |
| A20.7 | Pestsepsis | B50.8 | Sonst schwere Formen od Komplikat der Malaria tropica |
| A21.7 | Generalisierte Tularämie | B51.0 | Malaria tertiana mit Milzruptur |
| A22.7 | Milzbrandsepsis | B52.8 | Malaria quartana mit sonstigen Komplikationen |
| A24.0 | Rotz | B55.0 | Viszerale Leishmaniose |
| A24.1 | Akute oder fulminante Melioidose | D70.0 | Angeb Agranulozyt u Neutropen |
| A26.7 | Erysipelothrix-Sepsis | D70.10 | Arzneimittelinduz Agranulozyt/Neutropenie: Krit Ph < 4Tg |
| A27.0 | Leptospirosis icterohaemorrhagica [Weil-Krankheit] | D70.11 | Arzneimittelinduz Agranulozyt/Neutropenie: Krit Ph 10-19Tg |
| A32.7 | Listeriensepsis | D70.12 | Arzneimittelinduz Agranulozyt/Neutropenie: Krit Ph > 19Tg |
| A39.1 | Waterhouse-Friderichsen-Syndrom | D70.13 | Arzneimittelinduz Agranulozyt/Neutropenie: Krit Ph 4 - < 7Tg |
| A39.2 | Akute Meningokokkensepsis | D70.14 | Arzneimittelinduz Agranulozyt/Neutropen: Krit Ph 7 - < 10Tg |
| A39.3 | Chronische Meningokokkensepsis | D70.18 | Sonst VeriForm arzneimittelinduz Agranulozyt/Neutropenie |
| A39.4 | Meningokokkensepsis, nnbez | D70.19 | Arzneimittelinduz Agranulozyt/Neutropenie, nnbez |
| A39.8 | Sonstige Meningokokkeninfektionen | D70.3 | Sonstige Agranulozytose |
| A39.9 | Meningokokkeninfektion, nnbez | D70.5 | Zyklische Neutropenie |
| A40.0 | Sepsis durch Streptokokken, Gruppe A | D70.6 | Sonstige Neutropenie |
| A40.1 | Sepsis durch Streptokokken, Gruppe B | D70.7 | Neutropenie, nicht näher bezeichnet |
| A40.2 | Sepsis durch Streptokokken, Gruppe D | M03.00 | Arthritis nach MeningokInf, mehrere Lok |
| A40.3 | Sepsis durch Streptococcus pneumoniae | M03.01 | Arthritis nach MeningokInf Schulterregion |
| A40.8 | Sonst Sepsis durch Streptokokken | M03.02 | Arthritis nach MeningokInf Oberarm |
| A40.9 | Sepsis durch Streptokokken, nicht näher bezeichnet | M03.03 | Arthritis nach MeningokInf Unterarm |
| A41.0 | Sepsis durch Staphylococcus aureus | M03.04 | Arthritis nach MeningokInf Hand |
| A41.1 | Sepsis durch sonstige näher bezeichnete Staphylokokken | M03.05 | Arthritis nach MeningokInf Becken/Oberschenkel |
| A41.2 | Sepsis durch nnbez Staphylokokken | M03.06 | Arthritis nach MeningokInf Unterschenkel |
| A41.3 | Sepsis durch Haemophilus influenzae | M03.07 | Arthritis nach MeningokInf Knöchel/Fuß |
| A41.4 | Sepsis durch Anaerobier | M03.08 | Arthritis nach MeningokInf, sonst Lok |
| A41.51 | Sepsis durch Escherichia coli [E coli] | M03.09 | Arthritis nach Meningokokkeninfektion, nnbez Lok |
| A41.52 | Sepsis durch Pseudomonas | P35.2 | Angeborene Infektion d Herpesviren [Herpes simplex] |
| A41.58 | Sepsis durch sonstige gramnegative Erreger | P37.2 | Neugeborenenlisteriose (disseminiert) |
| A41.8 | Sonstige nbez Sepsis | R57.2 | Septischer Schock |
| A41.9 | Sepsis, nnbez | R65.0 | Syst inflam Response-Synd [SIRS] infek o Organkomp |
| A42.7 | Aktinomykotische Sepsis | R65.1 | Syst inflam Response-Synd [SIRS] infek m Organkomp |
| A44.0 | Systemische Bartonellose | R65.2 | Syst inflam Response-Synd [SIRS] ni-infekt o Organkomp |
| A48.0 | Gasbrand [Gasödem] | R65.3 | Syst inflam Response-Synd [SIRS] ni-infekt m Organkomp |
| A48.3 | Syndrom des toxischen Schocks | R65.9 | System inflamm Response-Synd [SIRS], nnbez |

Diagnose R60-3

| | | | |
|-------|--------------------|-------|--|
| A01.0 | Typhus abdominalis | A19.0 | Akute Miliartuberkulose einer einzel nbez Lokalisation |
| A01.1 | Paratyphus A | A19.1 | Akute Miliartuberkulose mehrerer Lokalisationen |
| A01.2 | Paratyphus B | A19.2 | Akute Miliartuberkulose, nnbez |
| A01.3 | Paratyphus C | A19.8 | Sonstige Miliartuberkulose |
| A02.1 | Salmonellensepsis | A19.9 | Miliartuberkulose, nnbez |

| | | | |
|--------|--|--------|--|
| A20.7 | Pestsepsis | B41.7 | Disseminierte Parakokzidioidomykose |
| A21.7 | Generalisierte Tularämie | B42.7 | Disseminierte Sporotrichose |
| A22.7 | Milzbrandsepsis | B44.7 | Disseminierte Aspergillose |
| A24.0 | Rotz | B45.7 | Disseminierte Kryptokokkose |
| A24.1 | Akute oder fulminante Melioidose | B46.4 | Disseminierte Mukormykose |
| A26.7 | Erysipelothrix-Sepsis | B50.8 | Sonst schwere Formen od Komplikat der Malaria tropica |
| A27.0 | Leptospirosis icterohaemorrhagica [Weil-Krankheit] | B51.0 | Malaria tertiana mit Milzruptur |
| A32.7 | Listeriensepsis | B52.8 | Malaria quartana mit sonstigen Komplikationen |
| A39.1 | Waterhouse-Friderichsen-Syndrom | B55.0 | Viszerale Leishmaniose |
| A39.2 | Akute Meningokokkensepsis | D70.0 | Angeb Agranulozyt u Neutropen |
| A39.3 | Chronische Meningokokkensepsis | D70.10 | Arzneimittelinduz Agranulozyt/Neutropenie: Krit Ph < 4Tg |
| A39.4 | Meningokokkensepsis, nnbez | D70.11 | Arzneimittelinduz Agranulozyt/Neutropenie: Krit Ph 10-19Tg |
| A39.8 | Sonstige Meningokokkeninfektionen | D70.12 | Arzneimittelinduz Agranulozyt/Neutropenie: Krit Ph > 19Tg |
| A39.9 | Meningokokkeninfektion, nnbez | D70.13 | Arzneimittelinduz Agranulozyt/Neutropenie: Krit Ph 4 - < 7Tg |
| A40.0 | Sepsis durch Streptokokken, Gruppe A | D70.14 | Arzneimittelinduz Agranulozyt/Neutropen: Krit Ph 7 - < 10Tg |
| A40.1 | Sepsis durch Streptokokken, Gruppe B | D70.18 | Sonst VerForm arzneimittelinduz Agranulozyt/Neutropenie |
| A40.2 | Sepsis durch Streptokokken, Gruppe D | D70.19 | Arzneimittelinduz Agranulozyt/Neutropenie, nnbez |
| A40.3 | Sepsis durch Streptococcus pneumoniae | D70.3 | Sonstige Agranulozytose |
| A40.8 | Sonst Sepsis durch Streptokokken | D70.5 | Zyklische Neutropenie |
| A40.9 | Sepsis durch Streptokokken, nicht näher bezeichnet | D70.6 | Sonstige Neutropenie |
| A41.0 | Sepsis durch Staphylococcus aureus | D70.7 | Neutropenie, nicht näher bezeichnet |
| A41.1 | Sepsis durch sonstige näher bezeichnete Staphylokokken | M03.00 | Arthritis nach MeningokInf, mehrere Lok |
| A41.2 | Sepsis durch nnbez Staphylokokken | M03.01 | Arthritis nach MeningokInf Schulterregion |
| A41.3 | Sepsis durch Haemophilus influenzae | M03.02 | Arthritis nach MeningokInf Oberarm |
| A41.4 | Sepsis durch Anaerobier | M03.03 | Arthritis nach MeningokInf Unterarm |
| A41.51 | Sepsis durch Escherichia coli [E coli] | M03.04 | Arthritis nach MeningokInf Hand |
| A41.52 | Sepsis durch Pseudomonas | M03.05 | Arthritis nach MeningokInf Becken/Oberschenkel |
| A41.58 | Sepsis durch sonstige gramnegative Erreger | M03.06 | Arthritis nach MeningokInf Unterschenkel |
| A41.8 | Sonstige nbez Sepsis | M03.07 | Arthritis nach MeningokInf Knöchel/Fuß |
| A41.9 | Sepsis, nnbez | M03.08 | Arthritis nach MeningokInf, sonst Lok |
| A42.7 | Aktinomykotische Sepsis | M03.09 | Arthritis nach Meningokokkeninfektion, nnbez Lok |
| A44.0 | Systemische Bartonellose | P35.2 | Angeborene Infektion d Herpesviren [Herpes simplex] |
| A48.0 | Gasbrand [Gasödem] | P37.2 | Neugeborenenlisteriose (disseminiert) |
| A48.3 | Syndrom des toxischen Schocks | R57.2 | Septischer Schock |
| A78 | Q-Fieber | R65.0 | Syst inflam Response-Synd [SIRS] infek o Organkomp |
| B00.7 | Disseminierte Herpesvirus-KH | R65.1 | Syst inflam Response-Synd [SIRS] infek m Organkomp |
| B37.7 | Candida-Sepsis | R65.2 | Syst inflam Response-Synd [SIRS] ni-infekt o Organkomp |
| B38.7 | Disseminierte Kokzidioidomykose | R65.3 | Syst inflam Response-Synd [SIRS] ni-infekt m Organkomp |
| B39.3 | Disseminierte Histoplasmose durch Histoplasma capsulatum | R65.9 | System inflamm Response-Synd [SIRS], nnbez |

Prozedur R60-4

99.25.10†↔ Hchg Kmpl u int Blckch: ein Chmthriepblck w e stt Afnh

Prozedur R60-5

99.25.11†↔ Hchg Kmpl u int Blckch: 2 Chmthriepblöck w e stt Afnh

Prozedur R60-6

99.25.00†↔ Chemotherapien n.n.bez.

99.25.01†↔ Nicht komplexe Chemotherapie

99.25.02†↔ Mittelgradig komplexe und intensive Blockchemotherapie

Prozedur R60-7

86.07.00†↔ Eins, Wchs, Entf e vllst Implbr Vrrcht m vsk Zg, nnbz

86.07.10†↔ Enstz u Wchs e vllst implntbr Vrrcht m vsk Zg (PrtSyst)

86.07.20†↔ Rev (oh Wechsel) e vollständig implantbar Kathverwvsys

86.07.30†↔ Entf e vollständig implantbar Katheterverweilsystems

86.07.99†↔ Enstz, Wchs, Entf e vllst implntbr Vrrcht m vsk Zg, S

Prozedur R60-8

00.10†↔ Implantation einer chemotherapeutischen Substanz

03.8†↔ Injektion einer destruirenden Substanz in den Spinalkanal

34.92.00†↔ Intrapleurale Injektion, n.n.bez.

34.92.21†↔ Intrapleurale Injektion, Pleurodese

34.92.22†↔ Chemische Pleurodese

34.92.99†↔ Intrapleurale Injektion, sonstige

99.25.00†↔ Chemotherapien n.n.bez.

99.25.01†↔ Nicht komplexe Chemotherapie

99.25.02†↔ Mittelgradig komplexe und intensive Blockchemotherapie

99.25.04†↔ Hypertherme intraperitoneale Chemotherapie [HIPEC]

99.28.00†↔ Instill von zytotoxischen Mat und Immunmod, n.n.bez.

99.28.01†↔ Instill von zytotoxischen Mat u Immunmod, intrathekal

99.28.02†↔ Instill v zytotoxischen Mat u Immunmod, intrazerebral

99.28.03†↔ Instill v zytotox Mat u Immunmod, i d Pleurahöhle

99.28.04†↔ Instill v zytotox Mat u Immunmod, intraperitoneal

99.28.05†↔ Instill von zytotoxischen Mat und Immunmod, i d Hambl

99.28.06‡↔ Instill v zytotox Mat u Immunmod, i das Nierenbec
 99.28.07‡↔ Instill v u krgionl zyttx Mt u Immmnd, artriell

99.28.08‡↔ Instill von zytotoxischen Mat und Immunmod, sonstige

ADRG R61 Lymphom und nicht akute Leukämie

Hauptdiagnose in Tabelle R61-1 oder Hauptdiagnose in Tabelle R61-2 und Nebendiagnose in Tabelle R61-1

DRG R61A Lymphom und nicht akute Leukämie, mit Sepsis oder mit Agranulozytose oder Portimplantation, mit äusserst schweren CC

Verweildauer > 1 Tag und (Nebendiagnose in Tabelle R61-3 oder (Nebendiagnose in Tabelle R61-4 oder Prozedur in Tabelle R61-7) und PCCL > 3)

DRG R61B Lymphom und nicht akute Leukämie, ohne Sepsis, mit Agranulozytose oder Portimplantation, Alter < 16 Jahre

Verweildauer > 1 Tag und (Nebendiagnose in Tabelle R61-4 oder Prozedur in Tabelle R61-7) und Alter < 16 Jahre

DRG R61C Lymphom und nicht akute Leukämie, ohne Sepsis, ohne Agranulozytose, ohne Portimplantation, mit äusserst schweren CC

PCCL > 3

DRG R61D Lymphom und nicht akute Leukämie ohne Sepsis, mit Agranulozytose oder Portimplantation, Alter > 15 Jahre

Verweildauer > 1 Tag und (Nebendiagnose in Tabelle R61-4 oder Prozedur in Tabelle R61-7)

DRG R61E Lymphom und nicht akute Leukämie ohne Sepsis, ohne Agranulozytose, ohne Portimplantation, ohne äusserst schwere CC, mit komplexer Diagnose oder Osteolysen, Alter < 16 Jahre

(Hauptdiagnose in Tabelle R61-5 oder Nebendiagnose in Tabelle R61-6) und Alter < 16 Jahre

DRG R61F Lymphom und nicht akute Leukämie ohne Sepsis, ohne Agranulozytose, ohne Portimplantation, ohne äusserst schwere CC, ohne komplexe Diagnose, ohne Osteolysen oder Alter > 15 Jahre

Hauptdiagnose R61-1

| | | | |
|-------|---|--------|---|
| C26.1 | Bösartige Neubildung: Milz | C84.4 | Peripheres T-Zell-Lymphom, nicht spezifiziert |
| C46.3 | Kaposi-Sarkom Lymphknoten | C84.5 | Sonstige reifzellige T/NK-Zell-Lymphome |
| C81.0 | Noduläres lymphozytenprädominantes Hodgkin-Lymphom | C84.6 | Anaplastisches großzelliges Lymphom, ALK-positiv |
| C81.1 | Nodulär-sklerosierendes klassisches Hodgkin-Lymphom | C84.7 | Anaplastisches großzelliges Lymphom, ALK-negativ |
| C81.2 | Gemischtzelliges klassisches Hodgkin-Lymphom | C84.8 | Kutanes T-Zell-Lymphom, nicht näher bezeichnet |
| C81.3 | Lymphozytenarmes klassisches Hodgkin-Lymphom | C84.9 | Reifzelliges T/NK-Zell-Lymphom, nicht näher bezeichnet |
| C81.4 | Lymphozytenreiches klassisches Hodgkin-Lymphom | C85.1 | B-Zell-Lymphom, nnbez |
| C81.7 | Sonstige Typen des klassischen Hodgkin-Lymphoms | C85.2 | Mediastinales (thymisches) großzelliges B-Zell-Lymphom |
| C81.9 | Hodgkin-Lymphom, nicht näher bezeichnet | C85.7 | Sonst nbez Typen Non-Hodgkin-Lymphom |
| C82.0 | Follikuläres Lymphom Grad I | C85.9 | Non-Hodgkin-Lymphom, nicht näher bezeichnet |
| C82.1 | Follikuläres Lymphom Grad II | C86.0 | Extranodales NK/T-Zell-Lymphom, nasal Typ |
| C82.2 | Follikuläres Lymphom Grad III, nicht näher bezeichnet | C86.1 | Hepatosplenisches T-Zell-Lymphom |
| C82.3 | Follikuläres Lymphom Grad IIIa | C86.2 | T-Zell-Lymphom vom Enteropathie-Typ |
| C82.4 | Follikuläres Lymphom Grad IIIb | C86.3 | Subkutanes pannikulitisches T-Zell-Lymphom |
| C82.5 | Diffuses Follikelzentrumslymphom | C86.4 | Blastisches NK-Zell-Lymphom |
| C82.6 | Kutanes Follikelzentrumslymphom | C86.5 | Angioimmunoblastisches T-Zell-Lymphom |
| C82.7 | Sonstige Typen des follikulären Lymphoms | C86.6 | Primäre kutane CD30-positiv T-Zell-Proliferationen |
| C82.9 | Follikuläres Lymphom, nicht näher bezeichnet | C88.00 | Makroglobulinämie Waldenström: oA einer kompl Remiss |
| C83.0 | Kleinzelliges B-Zell-Lymphom | C88.01 | Makroglobulinämie Waldenström: In kompletter Remission |
| C83.1 | Mantelzell-Lymphom | C88.20 | So Schwerkettenkrankht: oA einer komplet Remission |
| C83.3 | Diffuses großzelliges B-Zell-Lymphom | C88.21 | Sonstige Schwerkettenkrankheit: In kompletter Remission |
| C83.5 | Lymphoblastisches Lymphom | C88.30 | Immunproliferative Dünndarmkrankheit: Oh Ang kompl Rem |
| C83.7 | Burkitt-Lymphom | C88.31 | Immunproliferative Dünndarmkrankheit: In kompletter Remis |
| C83.8 | Sonstige nicht follikuläre Lymphome | C88.40 | Extranod Marginzon-B-Lymphom MALT oA kompl Rem |
| C83.9 | Nicht follikuläres Lymphom, nicht näher bezeichnet | C88.41 | Extranod Marginzon-B-Lymphom MukosAss Gwb In kompl Rem |
| C84.0 | Mycosis fungoides | C88.70 | Sonstige bösartige immunproliferat KH: oA kompl Remis |
| C84.1 | Sézary-Syndrom | C88.71 | Sonst bösart immunproliferative KH: In kompletter Remiss |



| | | | |
|--------|---|--------|--|
| C88.90 | Bösart immunproliferative KH, nnbez: oA kompl Remis | C94.30 | Mastzellenleukämie: Ohne Angabe kompl Remission |
| C88.91 | Bösart immunproliferative KH, nnbez: In kompletter Remiss | C94.31 | Mastzellenleukämie: In kompletter Remission |
| C90.00 | Multiples Myelom: oA einer kompletten Remission | C94.40 | Akut Panmyelose m Myelofibrose: oA komplet Remis |
| C90.01 | Multiples Myelom: In kompletter Remission | C94.41 | Akute Panmyelose mit Myelofibrose: In komplet Remis |
| C90.10 | Plasmazellenleukämie: Ohne Angabe einer kompl Remission | C94.60 | Myelodyspl u -prolifer KH, nicht klassif-bar: oA kompl Remis |
| C90.11 | Plasmazellenleukämie: In kompletter Remission | C94.61 | Myelodyspl u -prolifer KH, nicht klassif-bar: In kompl Remis |
| C90.20 | Extramedullär Plasmozytom: oA einer komplet Remission | C94.70 | Sonstige nbez Leukämien: Ohne Angabe kompl Remission |
| C90.21 | Extramedulläres Plasmozytom: In kompletter Remission | C94.71 | Sonst näher bez Leukämien: In kompletter Remiss |
| C90.30 | Solitäres Plasmozytom: oA einer kompletten Remission | C95.10 | Chronische Leukämie nnbez Zelltyps: Oh Ang kompl Remis |
| C90.31 | Solitäres Plasmozytom: In kompletter Remission | C95.11 | Chronische Leukämie nnbez Zelltyps: In kompletter Remiss |
| C91.10 | Chr lymphat Leukäm B-Zell-Typ [CLL]: oA komplet Remis | C95.70 | Sonstige Leukämie nnbez Zelltyps: Ohne Ang kompl Remiss |
| C91.11 | Chr lymphat Leukämie B-Zell-Typ [CLL]: In komplet Remis | C95.71 | Sonstige Leukämie nnbez Zelltyps: In kompletter Remission |
| C91.30 | Prolymphozyt Leukämie B-Zell-Typ: oA komplet Remis | C95.90 | Leukämie, nicht näher bezeichnet: Ohne Ang kompl Remiss |
| C91.31 | Prolymphozyt Leukämie vom B-Zell-Typ: In komplet Remis | C95.91 | Leukämie, nicht näher bezeichnet: In kompletter Remission |
| C91.40 | Haarzellenleukämie: Ohne Angabe kompl Remission | C96.2 | Bösartiger Mastzelltumor |
| C91.41 | Haarzellenleukämie: In kompletter Remission | C96.4 | Sarkom der dendritischen Zellen (akzessorische Zellen) |
| C91.50 | Adult T-Zell-Lymphom/Leukäm HTLV-1-asso: oA kompl Rem | C96.7 | So nbez BNB lymphat/blutbildend/verwandtes Gewebe |
| C91.51 | Adult T-Zell-Lymphom/Leukäm HTLV-1-asso: In kompl Rem | C96.8 | Histiozytisches Sarkom |
| C91.60 | Prolymphozyt-Leukämie T-Zell-Typ: oA einer komplet Remis | C96.9 | BNB lymphat/blutbildendes/verwandtes Gew, nnbez |
| C91.61 | Prolymphozyt-Leukämie vom T-Zell-Typ: In komplet Remis | D45 | Polycythaemia vera |
| C91.70 | Sonstige lymphatische Leukämie: Ohne Ang kompl Remiss | D46.0 | Refraktäre Anämie oh Ringsideroblasten, so bez |
| C91.71 | Sonstige lymphatische Leukämie: In kompletter Remission | D46.1 | Refraktäre Anämie m Ringsideroblasten |
| C91.90 | Lymphatische Leukämie, nnbez: Ohne Ang kompl Remission | D46.4 | Refraktäre Anämie, nnbez |
| C91.91 | Lymphatische Leukämie, nnbez: In kompletter Remission | D46.5 | Refraktäre Anämie mit Mehrlinien-Dysplasie |
| C92.10 | Chr myelo Leukäm [CML], BCR/ABL-posit: oA kompl Rem | D46.6 | Myelodyspl Syndr m isoliert del(5q)-Chromosomenanomal |
| C92.11 | Chr myelo Leukäm [CML], BCR/ABL-posit: In kompl Rem | D46.7 | Sonstige myelodysplastische Syndrome |
| C92.20 | Atyp chr myelo Leukäm, BCR/ABL-negat: oA kompl Rem | D46.9 | Myelodysplastisches Syndrom, nnbez |
| C92.21 | Atyp chr myelo Leukäm, BCR/ABL-negat: In kompl Rem | D47.0 | Histiozyten-/Mastzelltumor unsich/unbek Verhalt |
| C92.30 | Myelosarkom: Ohne Angabe kompl Remission | D47.1 | Chronische myeloproliferative Krankheit |
| C92.31 | Myelosarkom: In kompletter Remission | D47.3 | Essentielle (hämorrhagische) Thrombozythämie |
| C92.70 | Sonstige myeloische Leukämie: Ohne Ang kompl Remission | D47.4 | Osteomyelofibrose |
| C92.71 | Sonstige myeloische Leukämie: In kompletter Remission | D47.5 | Chronische Eosinophilen-Leukämie [Hypereosinophil Synd] |
| C92.90 | Myeloische Leukämie, nnbez: Ohne Ang kompl Remission | D47.7 | So nbez NB unsich/unbek Verhalt lymph/blutb/verw Gew |
| C92.91 | Myeloische Leukämie, nnbez: In kompletter Remission | D47.9 | NB unsich/unbek Verhalt lymph/blutb/verw Gew, nnbez |
| C93.10 | Chron myelomonozytäre Leukämie: oA einer komplet Remis | D89.1 | Kryoglobulinämie |
| C93.11 | Chron myelomonozyt Leukämie: In komplet Remis | R77.0 | Veränderungen Albumine |
| C93.30 | Juvenil myelomonozyt Leukämie: oA einer komplet Remis | R77.1 | Veränderungen Globuline |
| C93.31 | Juvenile myelomonozytäre Leukämie: In komplet Remis | R77.2 | Veränderungen Alpha-Fetoproteins |
| C93.70 | Sonstige Monozytenleukämie: Ohne Ang kompl Remission | R77.80 | Veränderung prostataspezifisches Antigen [PSA] |
| C93.71 | Sonstige Monozytenleukämie: In kompletter Remission | R77.88 | Sonstige nbez Veränderungen Plasmaproteine |
| C93.90 | Monozytenleukämie, nnbez: Ohne Angabe kompl Remission | R77.9 | Veränderung Plasmaprotein, nnbez |
| C93.91 | Monozytenleukämie, nnbez: In kompletter Remission | | |

Hauptdiagnose R61-2

| | | | |
|-------|--|--------|--|
| A01.0 | Typhus abdominalis | A40.1 | Sepsis durch Streptokokken, Gruppe B |
| A01.1 | Paratyphus A | A40.2 | Sepsis durch Streptokokken, Gruppe D |
| A01.2 | Paratyphus B | A40.3 | Sepsis durch Streptococcus pneumoniae |
| A01.3 | Paratyphus C | A40.8 | Sonst Sepsis durch Streptokokken |
| A02.1 | Salmonellensepsis | A40.9 | Sepsis durch Streptokokken, nicht näher bezeichnet |
| A19.0 | Akute Miliartuberkulose einer einzel nbez Lokalisation | A41.0 | Sepsis durch Staphylococcus aureus |
| A19.1 | Akute Miliartuberkulose mehrerer Lokalisationen | A41.1 | Sepsis durch sonstige näher bezeichnete Staphylokokken |
| A19.2 | Akute Miliartuberkulose, nnbez | A41.2 | Sepsis durch nnbez Staphylokokken |
| A19.8 | Sonstige Miliartuberkulose | A41.3 | Sepsis durch Haemophilus influenzae |
| A19.9 | Miliartuberkulose, nnbez | A41.4 | Sepsis durch Anaerobier |
| A20.7 | Pestsepsis | A41.51 | Sepsis durch Escherichia coli [E coli] |
| A21.7 | Generalisierte Tularämie | A41.52 | Sepsis durch Pseudomonas |
| A22.7 | Milzbrandsepsis | A41.58 | Sepsis durch sonstige gramnegative Erreger |
| A24.0 | Rotz | A41.8 | Sonstige nbez Sepsis |
| A24.1 | Akute oder fulminante Melioidose | A41.9 | Sepsis, nnbez |
| A26.7 | Erysipelothrix-Sepsis | A42.7 | Aktinomykotische Sepsis |
| A27.0 | Leptospirosis icterohaemorrhagica [Weil-Krankheit] | A44.0 | Systemische Bartonellose |
| A32.7 | Listeriensepsis | A48.0 | Gasbrand [Gasödem] |
| A39.1 | Waterhouse-Friderichsen-Syndrom | A48.3 | Syndrom des toxischen Schocks |
| A39.2 | Akute Meningokokkensepsis | A78 | Q-Fieber |
| A39.3 | Chronische Meningokokkensepsis | B00.7 | Disseminierte Herpesvirus-KH |
| A39.4 | Meningokokkensepsis, nnbez | B37.7 | Candida-Sepsis |
| A39.8 | Sonstige Meningokokkeninfektionen | B38.7 | Disseminierte Kokzidioidomykose |
| A39.9 | Meningokokkeninfektion, nnbez | B39.3 | Disseminierte Histoplasmose durch Histoplasma capsulatum |
| A40.0 | Sepsis durch Streptokokken, Gruppe A | B41.7 | Disseminierte Parakokzidioidomykose |

| | | | |
|--------|--|--------|--|
| B42.7 | Disseminierte Sporotrichose | D70.7 | Neutropenie, nicht näher bezeichnet |
| B44.7 | Disseminierte Aspergilliose | M03.00 | Arthritis nach MeningokInf, mehrere Lok |
| B45.7 | Disseminierte Kryptokokkose | M03.01 | Arthritis nach MeningokInf Schulterregion |
| B46.4 | Disseminierte Mukormykose | M03.02 | Arthritis nach MeningokInf Oberarm |
| B50.8 | Sonst schwere Formen od Komplik at der Malaria tropica | M03.03 | Arthritis nach MeningokInf Unterarm |
| B51.0 | Malaria tertiana mit Milzruptur | M03.04 | Arthritis nach MeningokInf Hand |
| B52.8 | Malaria quartana mit sonstigen Komplikationen | M03.05 | Arthritis nach MeningokInf Becken/Oberschenkel |
| B55.0 | Viszerale Leishmaniose | M03.06 | Arthritis nach MeningokInf Unterschenkel |
| D70.0 | Angeb Agranulozyt u Neutropen | M03.07 | Arthritis nach MeningokInf Knöchel/Fuß |
| D70.10 | Arzneimittelinduz Agranulozyt/Neutropenie: Krit Ph < 4Tg | M03.08 | Arthritis nach MeningokInf, sonst Lok |
| D70.11 | Arzneimittelinduz Agranulozyt/Neutropenie: Krit Ph 10-19Tg | M03.09 | Arthritis nach Meningokokkeninfektion, nnbez Lok |
| D70.12 | Arzneimittelinduz Agranulozyt/Neutropenie: Krit Ph > 19Tg | P35.2 | Angeborene Infektion d Herpesviren [Herpes simplex] |
| D70.13 | Arzneimittelinduz Agranulozyt/Neutropenie: Krit Ph 4 - < 7Tg | P37.2 | Neugeborenenlisteriose (disseminiert) |
| D70.14 | Arzneimittelinduz Agranulozyt/Neutropen: Krit Ph 7 - < 10Tg | R57.2 | Septischer Schock |
| D70.18 | Sonst VerForm arzneimittelinduz Agranulozyt/Neutropenie | R65.0 | Syst inflam Response-Synd [SIRS] infek t o Organkomp |
| D70.19 | Arzneimittelinduz Agranulozyt/Neutropenie, nnbez | R65.1 | Syst inflam Response-Synd [SIRS] infek t m Organkomp |
| D70.3 | Sonstige Agranulozytose | R65.2 | Syst inflam Response-Synd [SIRS] ni-infekt o Organkomp |
| D70.5 | Zyklische Neutropenie | R65.3 | Syst inflam Response-Synd [SIRS] ni-infekt m Organkomp |
| D70.6 | Sonstige Neutropenie | R65.9 | System inflamm Response-Synd [SIRS], nnbez |

Nebendiagnose R61-3

| | | | |
|--------|--|--------|--|
| A01.0 | Typhus abdominalis | A41.8 | Sonstige nbez Sepsis |
| A01.1 | Paratyphus A | A41.9 | Sepsis, nnbez |
| A01.2 | Paratyphus B | A42.7 | Aktinomykotische Sepsis |
| A01.3 | Paratyphus C | A44.0 | Systemische Bartonellose |
| A02.1 | Salmonellensepsis | A48.0 | Gasbrand [Gasödem] |
| A19.0 | Akute Miliartuberkulose einer einzel nbez Lokalisation | A48.3 | Syndrom des toxischen Schocks |
| A19.1 | Akute Miliartuberkulose mehrerer Lokalisationen | A78 | Q-Fieber |
| A19.2 | Akute Miliartuberkulose, nnbez | B00.7 | Disseminierte Herpesvirus-KH |
| A19.8 | Sonstige Miliartuberkulose | B37.7 | Candida-Sepsis |
| A19.9 | Miliartuberkulose, nnbez | B38.7 | Disseminierte Kokzidioidomykose |
| A20.7 | Pestsepsis | B39.3 | Disseminierte Histoplasmose durch Histoplasma capsulatum |
| A21.7 | Generalisierte Tularämie | B41.7 | Disseminierte Parakokzidioidomykose |
| A22.7 | Milzbrandsepsis | B42.7 | Disseminierte Sporotrichose |
| A24.0 | Rotz | B44.7 | Disseminierte Aspergilliose |
| A24.1 | Akute oder fulminante Melioidose | B45.7 | Disseminierte Kryptokokkose |
| A26.7 | Erysipelothrix-Sepsis | B46.4 | Disseminierte Mukormykose |
| A27.0 | Leptospirosis icterohaemorrhagica [Weil-Krankheit] | B50.8 | Sonst schwere Formen od Komplik at der Malaria tropica |
| A32.7 | Listeriensepsis | B51.0 | Malaria tertiana mit Milzruptur |
| A39.1 | Waterhouse-Friderichsen-Syndrom | B52.8 | Malaria quartana mit sonstigen Komplikationen |
| A39.2 | Akute Meningokokkensepsis | B55.0 | Viszerale Leishmaniose |
| A39.3 | Chronische Meningokokkensepsis | M03.00 | Arthritis nach MeningokInf, mehrere Lok |
| A39.4 | Meningokokkensepsis, nnbez | M03.01 | Arthritis nach MeningokInf Schulterregion |
| A39.8 | Sonstige Meningokokkeninfektionen | M03.02 | Arthritis nach MeningokInf Oberarm |
| A39.9 | Meningokokkeninfektion, nnbez | M03.03 | Arthritis nach MeningokInf Unterarm |
| A40.0 | Sepsis durch Streptokokken, Gruppe A | M03.04 | Arthritis nach MeningokInf Hand |
| A40.1 | Sepsis durch Streptokokken, Gruppe B | M03.05 | Arthritis nach MeningokInf Becken/Oberschenkel |
| A40.2 | Sepsis durch Streptokokken, Gruppe D | M03.06 | Arthritis nach MeningokInf Unterschenkel |
| A40.3 | Sepsis durch Streptococcus pneumoniae | M03.07 | Arthritis nach MeningokInf Knöchel/Fuß |
| A40.8 | Sonst Sepsis durch Streptokokken | M03.08 | Arthritis nach MeningokInf, sonst Lok |
| A40.9 | Sepsis durch Streptokokken, nicht näher bezeichnet | M03.09 | Arthritis nach Meningokokkeninfektion, nnbez Lok |
| A41.0 | Sepsis durch Staphylococcus aureus | P35.2 | Angeborene Infektion d Herpesviren [Herpes simplex] |
| A41.1 | Sepsis durch sonstige näher bezeichnete Staphylokokken | P37.2 | Neugeborenenlisteriose (disseminiert) |
| A41.2 | Sepsis durch nnbez Staphylokokken | R57.2 | Septischer Schock |
| A41.3 | Sepsis durch Haemophilus influenzae | R65.0 | Syst inflam Response-Synd [SIRS] infek t o Organkomp |
| A41.4 | Sepsis durch Anaerobier | R65.1 | Syst inflam Response-Synd [SIRS] infek t m Organkomp |
| A41.51 | Sepsis durch Escherichia coli [E coli] | R65.2 | Syst inflam Response-Synd [SIRS] ni-infekt o Organkomp |
| A41.52 | Sepsis durch Pseudomonas | R65.3 | Syst inflam Response-Synd [SIRS] ni-infekt m Organkomp |
| A41.58 | Sepsis durch sonstige gramnegative Erreger | R65.9 | System inflamm Response-Synd [SIRS], nnbez |

Nebendiagnose R61-4

| | | | |
|--------|--|--------|---|
| D70.0 | Angeb Agranulozyt u Neutropen | D70.14 | Arzneimittelinduz Agranulozyt/Neutropen: Krit Ph 7 - < 10Tg |
| D70.10 | Arzneimittelinduz Agranulozyt/Neutropenie: Krit Ph < 4Tg | D70.18 | Sonst VerForm arzneimittelinduz Agranulozyt/Neutropenie |
| D70.11 | Arzneimittelinduz Agranulozyt/Neutropenie: Krit Ph 10-19Tg | D70.5 | Zyklische Neutropenie |
| D70.12 | Arzneimittelinduz Agranulozyt/Neutropenie: Krit Ph > 19Tg | D70.6 | Sonstige Neutropenie |
| D70.13 | Arzneimittelinduz Agranulozyt/Neutropenie: Krit Ph 4 - < 7Tg | | |

Hauptdiagnose R61-5

| | | | |
|-------|--|--------|--|
| C83.0 | Kleinzelliges B-Zell-Lymphom | C85.2 | Mediastinales (thymisches) großzelliges B-Zell-Lymphom |
| C83.1 | Mantelzell-Lymphom | C86.1 | Hepatosplenisches T-Zell-Lymphom |
| C83.3 | Diffuses großzelliges B-Zell-Lymphom | C86.2 | T-Zell-Lymphom vom Enteropathie-Typ |
| C83.5 | Lymphoblastisches Lymphom | C86.3 | Subkutanes pannikulitisches T-Zell-Lymphom |
| C83.7 | Burkitt-Lymphom | C86.4 | Blastisches NK-Zell-Lymphom |
| C83.8 | Sonstige nicht follikuläre Lymphome | C86.5 | Angioimmunoblastisches T-Zell-Lymphom |
| C84.0 | Mycosis fungoides | C86.6 | Primäre kutane CD30-positive T-Zell-Proliferationen |
| C84.4 | Peripheres T-Zell-Lymphom, nicht spezifiziert | C92.10 | Chr myelo Leukäm [CML], BCR/ABL-posit: oA kompl Rem |
| C84.5 | Sonstige reifzellige T/NK-Zell-Lymphome | C92.20 | Atyp chr myelo Leukäm, BCR/ABL-negat: oA kompl Rem |
| C84.7 | Anaplastisches großzelliges Lymphom, ALK-negativ | C92.30 | Myelosarkom: Ohne Angabe kompl Remission |
| C84.8 | Kutanes T-Zell-Lymphom, nicht näher bezeichnet | C92.70 | Sonstige myeloische Leukämie: Ohne Ang kompl Remission |
| C84.9 | Reifzelliges T/NK-Zell-Lymphom, nicht näher bezeichnet | | |

Nebendiagnose R61-6

| | | | |
|--------|-------------------------------------|--------|-------------------------------------|
| C79.5 | Sekundäre BNB Knochen u Knochenmark | M89.55 | Osteolyse Beckenregion/Oberschenkel |
| M89.50 | Osteolyse, mehrere Lokalisationen | M89.56 | Osteolyse Unterschenkel |
| M89.51 | Osteolyse Schulterregion | M89.57 | Osteolyse Knöchel/Fuß |
| M89.52 | Osteolyse Oberarm | M89.58 | Osteolyse, sonstige Lokalisation |
| M89.53 | Osteolyse Unterarm | M89.59 | Osteolyse, nbez Lokalisationen |
| M89.54 | Osteolyse Hand | | |

Prozedur R61-7

| | | | |
|------------|---|------------|---|
| 86.07.00‡↔ | Eins, Wchs, Entf e vllst Implbr Vrrcht m vsk Zg, nnbz | 86.07.30‡↔ | Entf e vollständig implantbar Katheterverweilsystems |
| 86.07.10‡↔ | Enstz u Wchs e vllst implntbr Vrrcht m vsk Zg (PrtSyst) | 86.07.99‡↔ | Enstz, Wchs, Entf e vllst implntbr Vrrcht m vsk Zg, S |
| 86.07.20‡↔ | Rev (oh Wechsel) e vollständig implantbar Kathverwsys | | |

ADRG R62**Andere hämatologische und solide Neubildungen**

Hauptdiagnose in Tabelle R62-1 oder Hauptdiagnose in Tabelle R62-2 und Nebendiagnose in Tabelle R62-1

DRG R62A**Andere hämatologische und solide Neubildungen mit komplizierender Diagnose oder Dialyse oder Portimplantation**

Mindestens eine Nebendiagnose in Tabelle R62-3 oder Prozedur in Tabelle R62-6 oder Dialyse oder (Nebendiagnose in Tabelle R62-4 oder PCCL > 3) und Nebendiagnose in Tabelle R62-5

DRG R62B**Andere hämatologische und solide Neubildungen ohne komplizierende Diagnose, ohne Dialyse, ohne Portimplantation, mit Osteolysen oder äusserst schweren CC**

Nebendiagnose in Tabelle R62-4 oder PCCL > 3

DRG R62C**Andere hämatologische und solide Neubildungen ohne komplizierende Diagnose, ohne Dialyse, ohne Portimplantation, ohne Osteolysen, ohne äusserst schwere CC****Hauptdiagnose R62-1**

| | | | |
|--------|---|-------|---|
| C37 | Bösartige Neubildung des Thymus | C79.9 | Sekundäre bösartige Neubildung nbez Lokalisation |
| C48.0 | Bösartige Neubildung: Retroperitoneum | C80.0 | Bösartige Neubildung, prim Lokalisation unbekannt, so bez |
| C76.4 | BNB ungenau bezeichneter Lok: Obere Extremität | C80.9 | Bösartige Neubildung, nbez |
| C76.5 | BNB ungenau bezeichneter Lok: Untere Extremität | C96.0 | Multifok/-syst (dissm) Langerh-Zell-Histiozytos [AbtLetterSiwe] |
| C76.7 | BNB: Sonstige ungenau bezeichnete Lokalisationen | D09.3 | Carcinoma in situ Schilddrüse/so endokrine Drüsen |
| C76.8 | BNB: Sonst u ungenau bez Lok, mehr Teilber überlapp | D09.7 | Carcinoma in situ sonst nbez Lokalisationen |
| C77.0 | Sekundäre u nbez BNB: Lymphknoten Kopf/Gesicht/Hals | D09.9 | Carcinoma in situ, nbez |
| C77.1 | Sekundäre u nbez BNB: Intrathorakale Lymphknoten | D19.7 | Gutart Neubild mesotheliales Gewebe, sonst Lok |
| C77.2 | Sekundäre u nbez BNB: Intraabdominale Lymphknoten | D19.9 | Gutart Neubildung mesotheliales Gewebe, nbez |
| C77.3 | Sek u nbez BNB: Axill Lymphkn u Lymphkn obere Extrem | D36.7 | Gutartige Neubildung sonstige nbez Lok |
| C77.4 | Sek u nbez BNB: Inguin Lymphkn u Lymphkn unt Extrem | D36.9 | Gutartige Neubildung nbez Lokalisation |
| C77.5 | Sekundäre u nbez BNB: Intrapelvine Lymphknoten | D48.7 | NB unsich/unbek Verhalt sonst nbez Lok |
| C77.8 | Sekundäre u nbez BNB: Lymphknoten mehrerer Regionen | D48.9 | NB unsich/unbek Verhalt, nbez |
| C77.9 | Sekundäre u nbez BNB: Lymphknoten, nbez | Q85.8 | Sonstige Phakomatosen, aonkl |
| C79.83 | Sekundäre bösartige Neubildung des Perikards | Q85.9 | Phakomatose, nbez |
| C79.84 | Sonstige sekundäre bösartige Neubildung des Herzens | Z03.1 | Beobachtung b Verdacht auf BNB |
| C79.88 | Sekundäre bösartige Neubildung so nbez Lokalisationen | | |

Hauptdiagnose R62-2

| | | | |
|--------|--|--------|--|
| A01.0 | Typhus abdominalis | A78 | Q-Fieber |
| A01.1 | Paratyphus A | B00.7 | Disseminierte Herpesvirus-KH |
| A01.2 | Paratyphus B | B37.7 | Candida-Sepsis |
| A01.3 | Paratyphus C | B38.7 | Disseminierte Kokzidioidomykose |
| A02.1 | Salmonellensepsis | B39.3 | Disseminierte Histoplasmose durch Histoplasma capsulatum |
| A19.0 | Akute Miliartuberkulose einer einzel nbez Lokalisation | B41.7 | Disseminierte Parakokzidioidomykose |
| A19.1 | Akute Miliartuberkulose mehrerer Lokalisationen | B42.7 | Disseminierte Sporotrichose |
| A19.2 | Akute Miliartuberkulose, nnbez | B44.7 | Disseminierte Aspergillose |
| A19.8 | Sonstige Miliartuberkulose | B45.7 | Disseminierte Kryptokokkose |
| A19.9 | Miliartuberkulose, nnbez | B46.4 | Disseminierte Mukormykose |
| A20.7 | Pestsepsis | B50.8 | Sonst schwere Formen od Komplikate der Malaria tropica |
| A21.7 | Generalisierte Tularämie | B51.0 | Malaria tertiana mit Milzruptur |
| A22.7 | Milzbrandsepsis | B52.8 | Malaria quartana mit sonstigen Komplikationen |
| A24.0 | Rotz | B55.0 | Viszerale Leishmaniose |
| A24.1 | Akute oder fulminante Melioidose | D70.0 | Angeb Agranulozyt u Neutropen |
| A26.7 | Erysipelothrix-Sepsis | D70.10 | Arzneimittelinduz Agranulozyt/Neutropenie: Krit Ph < 4Tg |
| A27.0 | Leptospirosis icterohaemorrhagica [Weil-Krankheit] | D70.11 | Arzneimittelinduz Agranulozyt/Neutropenie: Krit Ph 10-19Tg |
| A32.7 | Listeriensepsis | D70.12 | Arzneimittelinduz Agranulozyt/Neutropenie: Krit Ph > 19Tg |
| A39.1 | Waterhouse-Friderichsen-Syndrom | D70.13 | Arzneimittelinduz Agranulozyt/Neutropenie: Krit Ph 4 - < 7Tg |
| A39.2 | Akute Meningokokkensepsis | D70.14 | Arzneimittelinduz Agranulozyt/Neutropen: Krit Ph 7 - < 10Tg |
| A39.3 | Chronische Meningokokkensepsis | D70.18 | Sonst VerlForm arzneimittelinduz Agranulozyt/Neutropenie |
| A39.4 | Meningokokkensepsis, nnbez | D70.19 | Arzneimittelinduz Agranulozyt/Neutropenie, nnbez |
| A39.8 | Sonstige Meningokokkeninfektionen | D70.3 | Sonstige Agranulozytose |
| A39.9 | Meningokokkeninfektion, nnbez | D70.5 | Zyklische Neutropenie |
| A40.0 | Sepsis durch Streptokokken, Gruppe A | D70.6 | Sonstige Neutropenie |
| A40.1 | Sepsis durch Streptokokken, Gruppe B | D70.7 | Neutropenie, nicht näher bezeichnet |
| A40.2 | Sepsis durch Streptokokken, Gruppe D | M03.00 | Arthritis nach MeningokInf, mehrere Lok |
| A40.3 | Sepsis durch Streptococcus pneumoniae | M03.01 | Arthritis nach MeningokInf Schulterregion |
| A40.8 | Sonst Sepsis durch Streptokokken | M03.02 | Arthritis nach MeningokInf Oberarm |
| A40.9 | Sepsis durch Streptokokken, nicht näher bezeichnet | M03.03 | Arthritis nach MeningokInf Unterarm |
| A41.0 | Sepsis durch Staphylococcus aureus | M03.04 | Arthritis nach MeningokInf Hand |
| A41.1 | Sepsis durch sonstige näher bezeichnete Staphylokokken | M03.05 | Arthritis nach MeningokInf Becken/Oberschenkel |
| A41.2 | Sepsis durch nnbez Staphylokokken | M03.06 | Arthritis nach MeningokInf Unterschenkel |
| A41.3 | Sepsis durch Haemophilus influenzae | M03.07 | Arthritis nach MeningokInf Knöchel/Fuß |
| A41.4 | Sepsis durch Anaerobier | M03.08 | Arthritis nach MeningokInf, sonst Lok |
| A41.51 | Sepsis durch Escherichia coli [E coli] | M03.09 | Arthritis nach Meningokokkeninfektion, nnbez Lok |
| A41.52 | Sepsis durch Pseudomonas | P35.2 | Angeborene Infektion d Herpesviren [Herpes simplex] |
| A41.58 | Sepsis durch sonstige gramnegative Erreger | P37.2 | Neugeborenenlisteriose (disseminiert) |
| A41.8 | Sonstige nbez Sepsis | R57.2 | Septischer Schock |
| A41.9 | Sepsis, nnbez | R65.0 | Syst inflam Response-Synd [SIRS] infek o Organkomp |
| A42.7 | Aktinomykotische Sepsis | R65.1 | Syst inflam Response-Synd [SIRS] infek m Organkomp |
| A44.0 | Systemische Bartonellose | R65.2 | Syst inflam Response-Synd [SIRS] ni-infekt o Organkomp |
| A48.0 | Gasbrand [Gasödem] | R65.3 | Syst inflam Response-Synd [SIRS] ni-infekt m Organkomp |
| A48.3 | Syndrom des toxischen Schocks | R65.9 | System inflamm Response-Synd [SIRS], nnbez |

Diagnose R62-3

| | | | |
|-------|--|--------|--|
| A01.0 | Typhus abdominalis | A39.4 | Meningokokkensepsis, nnbez |
| A01.1 | Paratyphus A | A39.8 | Sonstige Meningokokkeninfektionen |
| A01.2 | Paratyphus B | A39.9 | Meningokokkeninfektion, nnbez |
| A01.3 | Paratyphus C | A40.0 | Sepsis durch Streptokokken, Gruppe A |
| A02.1 | Salmonellensepsis | A40.1 | Sepsis durch Streptokokken, Gruppe B |
| A19.0 | Akute Miliartuberkulose einer einzel nbez Lokalisation | A40.2 | Sepsis durch Streptokokken, Gruppe D |
| A19.1 | Akute Miliartuberkulose mehrerer Lokalisationen | A40.3 | Sepsis durch Streptococcus pneumoniae |
| A19.2 | Akute Miliartuberkulose, nnbez | A40.8 | Sonst Sepsis durch Streptokokken |
| A19.8 | Sonstige Miliartuberkulose | A40.9 | Sepsis durch Streptokokken, nicht näher bezeichnet |
| A19.9 | Miliartuberkulose, nnbez | A41.0 | Sepsis durch Staphylococcus aureus |
| A20.7 | Pestsepsis | A41.1 | Sepsis durch sonstige näher bezeichnete Staphylokokken |
| A21.7 | Generalisierte Tularämie | A41.2 | Sepsis durch nnbez Staphylokokken |
| A22.7 | Milzbrandsepsis | A41.3 | Sepsis durch Haemophilus influenzae |
| A24.0 | Rotz | A41.4 | Sepsis durch Anaerobier |
| A24.1 | Akute oder fulminante Melioidose | A41.51 | Sepsis durch Escherichia coli [E coli] |
| A26.7 | Erysipelothrix-Sepsis | A41.52 | Sepsis durch Pseudomonas |
| A27.0 | Leptospirosis icterohaemorrhagica [Weil-Krankheit] | A41.58 | Sepsis durch sonstige gramnegative Erreger |
| A32.7 | Listeriensepsis | A41.8 | Sonstige nbez Sepsis |
| A39.1 | Waterhouse-Friderichsen-Syndrom | A41.9 | Sepsis, nnbez |
| A39.2 | Akute Meningokokkensepsis | A42.7 | Aktinomykotische Sepsis |
| A39.3 | Chronische Meningokokkensepsis | A44.0 | Systemische Bartonellose |

| | | | |
|--------|--|--------|--|
| A48.0 | Gasbrand [Gasödem] | D70.18 | Sonst VerlfOrm arzneimittelinduz Agranulozyt/Neutropenie |
| A48.3 | Syndrom des toxischen Schocks | D70.5 | Zyklische Neutropenie |
| A78 | Q-Fieber | D70.6 | Sonstige Neutropenie |
| B00.7 | Disseminierte Herpesvirus-KH | M03.00 | Arthritis nach MeningokInf, mehrere Lok |
| B37.7 | Candida-Sepsis | M03.01 | Arthritis nach MeningokInf Schulterregion |
| B38.7 | Disseminierte Kokzidioidomykose | M03.02 | Arthritis nach MeningokInf Oberarm |
| B39.3 | Disseminierte Histoplasmose durch Histoplasma capsulatum | M03.03 | Arthritis nach MeningokInf Unterarm |
| B41.7 | Disseminierte Parakozidioidomykose | M03.04 | Arthritis nach MeningokInf Hand |
| B42.7 | Disseminierte Sporotrichose | M03.05 | Arthritis nach MeningokInf Becken/Oberschenkel |
| B44.7 | Disseminierte Aspergillose | M03.06 | Arthritis nach MeningokInf Unterschenkel |
| B45.7 | Disseminierte Kryptokokkose | M03.07 | Arthritis nach MeningokInf Knöchel/Fuß |
| B46.4 | Disseminierte Mukormykose | M03.08 | Arthritis nach MeningokInf, sonst Lok |
| B50.8 | Sonst schwere Formen od Komplikat der Malaria tropica | M03.09 | Arthritis nach Meningokokkeninfektion, nnbez Lok |
| B51.0 | Malaria tertiana mit Milzruptur | P35.2 | Angeborene Infektion d Herpesviren [Herpes simplex] |
| B52.8 | Malaria quartana mit sonstigen Komplikationen | P37.2 | Neugeborenenlisteriose (disseminiert) |
| B55.0 | Viszerale Leishmaniose | R57.2 | Septischer Schock |
| D70.0 | Angeb Agranulozyt u Neutropen | R65.0 | Syst inflam Response-Synd [SIRS] infekt o Organkomp |
| D70.10 | Arzneimittelinduz Agranulozyt/Neutropenie: Krit Ph < 4Tg | R65.1 | Syst inflam Response-Synd [SIRS] infekt m Organkomp |
| D70.11 | Arzneimittelinduz Agranulozyt/Neutropenie: Krit Ph 10-19Tg | R65.2 | Syst inflam Response-Synd [SIRS] ni-infekt o Organkomp |
| D70.12 | Arzneimittelinduz Agranulozyt/Neutropenie: Krit Ph > 19Tg | R65.3 | Syst inflam Response-Synd [SIRS] ni-infekt m Organkomp |
| D70.13 | Arzneimittelinduz Agranulozyt/Neutropenie: Krit Ph 4 - < 7Tg | R65.9 | System inflamm Response-Synd [SIRS], nnbez |
| D70.14 | Arzneimittelinduz Agranulozyt/Neutropen: Krit Ph 7 - < 10Tg | | |

Nebendiagnose R62-4

| | | | |
|--------|-------------------------------------|--------|-------------------------------------|
| C79.5 | Sekundäre BNB Knochen u Knochenmark | M89.55 | Osteolyse Beckenregion/Oberschenkel |
| M89.50 | Osteolyse, mehrere Lokalisationen | M89.56 | Osteolyse Unterschenkel |
| M89.51 | Osteolyse Schulterregion | M89.57 | Osteolyse Knöchel/Fuß |
| M89.52 | Osteolyse Oberarm | M89.58 | Osteolyse, sonstige Lokalisation |
| M89.53 | Osteolyse Unterarm | M89.59 | Osteolyse, nnbez Lokalisationen |
| M89.54 | Osteolyse Hand | | |

Nebendiagnose R62-5

| | | | |
|--------|---|-------|---|
| A04.7 | Enterokolitis durch Clostridium difficile | J15.3 | Pneumonie d Streptokokken Gruppe B |
| D69.57 | Sonst sek ThromboPen, transfusionsrefraktär | J15.4 | Pneumonie d sonstige Streptokokken |
| I26.0 | Lungenembolie mit Angabe eines akuten Cor pulmonale | J15.5 | Pneumonie d Escherichia coli |
| I81 | Pfortaderthrombose | J15.6 | Pneumonie d and aerobe gramnegative Bakterien |
| J15.0 | Pneumonie d Klebsiella pneumoniae | J15.7 | Pneumonie d Mycoplasma pneumoniae |
| J15.1 | Pneumonie d Pseudomonas | J16.0 | Pneumonie d Chlamydien |
| J15.2 | Pneumonie d Staphylokokken | | |

Prozedur R62-6

| | | | |
|------------|---|------------|---|
| 86.07.00‡↔ | Eins, Wchs, Entf e vllst Implbr Vrrcht m vsk Zg, nnbz | 86.07.30‡↔ | Entf e vollständig implantbar Katheterverweilsystems |
| 86.07.10‡↔ | Enstz u Wchs e vllst implntbr Vrrcht m vsk Zg (PrtSyst) | 86.07.99‡↔ | Enstz, Wchs, Entf e vllst implntbr Vrrcht m vsk Zg, S |
| 86.07.20‡↔ | Rev (oh Wechsel) e vollständig implantbar Kathverwsys | | |

ADRG R63**Andere akute Leukämie**

Hauptdiagnose in Tabelle R63-1 oder Hauptdiagnose in Tabelle R63-2 und Nebendiagnose in Tabelle R63-1

DRG R63A**Andere akute Leukämie mit hochkomplexer Chemotherapie**

Mindestens zwei Prozeduren in Tabelle R63-5 oder Prozedur in Tabelle R63-6

DRG R63B**Andere akute Leukämie mit intensiver Chemotherapie, mit Dialyse oder Sepsis oder mit Agranulozytose oder Portimplantation**

Prozedur in Tabelle R63-5 und Verweildauer > 1 Tag und (Dialyse oder Nebendiagnose in Tabelle R63-3 oder Nebendiagnose in Tabelle R63-4 oder Prozedur in Tabelle R63-7)

DRG R63C**Andere akute Leukämie mit mässig komplexer Chemotherapie mit Dialyse oder Sepsis oder mit Agranulozytose oder Portimplantation oder mit lokaler Chemotherapie mit Dialyse oder Sepsis oder mit Agranulozytose oder Portimplantation oder äusserst schweren CC**

Prozedur in Tabelle R63-8 und Verweildauer > 1 Tag und (Dialyse oder Nebendiagnose in Tabelle R63-3 oder Nebendiagnose in Tabelle R63-4 oder Prozedur in Tabelle R63-7) oder Verweildauer > 1 Tag und (Dialyse oder Nebendiagnose in Tabelle R63-3 oder Nebendiagnose in Tabelle R63-4 oder Prozedur in Tabelle R63-7 oder PCCL > 3) und Prozedur in Tabelle R63-9

DRG R63D**Andere akute Leukämie mit intensiver oder mässig komplexer Chemotherapie, ohne Dialyse, ohne Sepsis, ohne Agranulozytose, ohne Portimplantation, mit äusserst schweren CC**

Prozedur in Tabelle R63-5 und PCCL > 3 oder Prozedur in Tabelle R63-8 und PCCL > 3

DRG R63E**Andere akute Leukämie mit Chemotherapie, ohne Dialyse, ohne Sepsis, ohne Agranulozytose, ohne Portimplantation, ohne äusserst schwere CC oder ohne Chemotherapie****Hauptdiagnose R63-1**

| | | | |
|--------|---|--------|--|
| C91.00 | Akut lymphat Leukämie [ALL]: oA einer komplet Remission | C91.81 | Reifzellige B-ALL vom Burkitt-Typ: In kompletter Remission |
| C91.01 | Akute lymphat Leukämie [ALL]: In komplet Remission | C95.00 | Akute Leukämie nnbez Zelltyps: Ohne Ang kompl Remission |
| C91.80 | Reifzellige B-ALL vom Burkitt-Typ: oA einer komplet Remis | C95.01 | Akute Leukämie nnbez Zelltyps: In kompletter Remission |

Hauptdiagnose R63-2

| | | | |
|--------|--|--------|--|
| A01.0 | Typhus abdominalis | A44.0 | Systemische Bartonellose |
| A01.1 | Paratyphus A | A48.0 | Gasbrand [Gasödem] |
| A01.2 | Paratyphus B | A48.3 | Syndrom des toxischen Schocks |
| A01.3 | Paratyphus C | A78 | Q-Fieber |
| A02.1 | Salmonellensepsis | B00.7 | Disseminierte Herpesvirus-KH |
| A19.0 | Akute Miliartuberkulose einer einzel nbez Lokalisation | B37.7 | Candida-Sepsis |
| A19.1 | Akute Miliartuberkulose mehrerer Lokalisationen | B38.7 | Disseminierte Kokzidioidomykose |
| A19.2 | Akute Miliartuberkulose, nnbez | B39.3 | Disseminierte Histoplasmose durch Histoplasma capsulatum |
| A19.8 | Sonstige Miliartuberkulose | B41.7 | Disseminierte Parakokzidioidomykose |
| A19.9 | Miliartuberkulose, nnbez | B42.7 | Disseminierte Sporotrichose |
| A20.7 | Pestsepsis | B44.7 | Disseminierte Aspergillose |
| A21.7 | Generalisierte Tularämie | B45.7 | Disseminierte Kryptokokkose |
| A22.7 | Milzbrandsepsis | B46.4 | Disseminierte Mukormykose |
| A24.0 | Rotz | B50.8 | Sonst schwere Formen od Komplikat der Malaria tropica |
| A24.1 | Akute oder fulminante Melioidose | B51.0 | Malaria tertiana mit Milzruptur |
| A26.7 | Erysipelothrix-Sepsis | B52.8 | Malaria quartana mit sonstigen Komplikationen |
| A27.0 | Leptospirosis icterohaemorrhagica [Weil-Krankheit] | B55.0 | Viszerale Leishmaniose |
| A32.7 | Listeriensepsis | D70.0 | Angeb Agranulozyt u Neutropen |
| A39.1 | Waterhouse-Friderichsen-Syndrom | D70.10 | Arzneimittelinduz Agranulozyt/Neutropenie: Krit Ph < 4Tg |
| A39.2 | Akute Meningokokkensepsis | D70.11 | Arzneimittelinduz Agranulozyt/Neutropenie: Krit Ph 10-19Tg |
| A39.3 | Chronische Meningokokkensepsis | D70.12 | Arzneimittelinduz Agranulozyt/Neutropenie: Krit Ph > 19Tg |
| A39.4 | Meningokokkensepsis, nnbez | D70.13 | Arzneimittelinduz Agranulozyt/Neutropenie: Krit Ph 4 - < 7Tg |
| A39.8 | Sonstige Meningokokkeninfektionen | D70.14 | Arzneimittelinduz Agranulozyt/Neutropen: Krit Ph 7 - < 10Tg |
| A39.9 | Meningokokkeninfektion, nnbez | D70.18 | Sonst VeriForm arzneimittelinduz Agranulozyt/Neutropenie |
| A40.0 | Sepsis durch Streptokokken, Gruppe A | D70.19 | Arzneimittelinduz Agranulozyt/Neutropenie, nnbez |
| A40.1 | Sepsis durch Streptokokken, Gruppe B | D70.3 | Sonstige Agranulozytose |
| A40.2 | Sepsis durch Streptokokken, Gruppe D | D70.5 | Zyklische Neutropenie |
| A40.3 | Sepsis durch Streptococcus pneumoniae | D70.6 | Sonstige Neutropenie |
| A40.8 | Sonst Sepsis durch Streptokokken | D70.7 | Neutropenie, nicht näher bezeichnet |
| A40.9 | Sepsis durch Streptokokken, nicht näher bezeichnet | M03.00 | Arthritis nach MeningokInf, mehrere Lok |
| A41.0 | Sepsis durch Staphylococcus aureus | M03.01 | Arthritis nach MeningokInf Schulterregion |
| A41.1 | Sepsis durch sonstige näher bezeichnete Staphylokokken | M03.02 | Arthritis nach MeningokInf Oberarm |
| A41.2 | Sepsis durch nnbez Staphylokokken | M03.03 | Arthritis nach MeningokInf Unterarm |
| A41.3 | Sepsis durch Haemophilus influenzae | M03.04 | Arthritis nach MeningokInf Hand |
| A41.4 | Sepsis durch Anaerobier | M03.05 | Arthritis nach MeningokInf Becken/Oberschenkel |
| A41.51 | Sepsis durch Escherichia coli [E coli] | M03.06 | Arthritis nach MeningokInf Unterschenkel |
| A41.52 | Sepsis durch Pseudomonas | M03.07 | Arthritis nach MeningokInf Knöchel/Fuß |
| A41.58 | Sepsis durch sonstige gramnegative Erreger | M03.08 | Arthritis nach MeningokInf, sonst Lok |
| A41.8 | Sonstige nbez Sepsis | M03.09 | Arthritis nach Meningokokkeninfektion, nnbez Lok |
| A41.9 | Sepsis, nnbez | P35.2 | Angeborene Infektion d Herpesviren [Herpes simplex] |
| A42.7 | Aktinomykotische Sepsis | P37.2 | Neugeborenenlisteriose (disseminiert) |

R57.2 Septischer Schock
 R65.0 Syst inflam Response-Synd [SIRS] infekt o Organkomp
 R65.1 Syst inflam Response-Synd [SIRS] infekt m Organkomp

R65.2 Syst inflam Response-Synd [SIRS] ni-infekt o Organkomp
 R65.3 Syst inflam Response-Synd [SIRS] ni-infekt m Organkomp
 R65.9 System inflamm Response-Synd [SIRS], nnbez

Nebendiagnose R63-3

A01.0 Typhus abdominalis
 A01.1 Paratyphus A
 A01.2 Paratyphus B
 A01.3 Paratyphus C
 A02.1 Salmonellensepsis
 A19.0 Akute Miliartuberkulose einer einzel nbez Lokalisation
 A19.1 Akute Miliartuberkulose mehrerer Lokalisationen
 A19.2 Akute Miliartuberkulose, nnbez
 A19.8 Sonstige Miliartuberkulose
 A19.9 Miliartuberkulose, nnbez
 A20.7 Pestsepsis
 A21.7 Generalisierte Tularämie
 A22.7 Milzbrandsepsis
 A24.0 Rotz
 A24.1 Akute oder fulminante Melioidose
 A26.7 Erysipelothrix-Sepsis
 A27.0 Leptospirosis icterohaemorrhagica [Weil-Krankheit]
 A32.7 Listeriensepsis
 A39.1 Waterhouse-Friderichsen-Syndrom
 A39.2 Akute Meningokokkensepsis
 A39.3 Chronische Meningokokkensepsis
 A39.4 Meningokokkensepsis, nnbez
 A39.8 Sonstige Meningokokkeninfektionen
 A39.9 Meningokokkeninfektion, nnbez
 A40.0 Sepsis durch Streptokokken, Gruppe A
 A40.1 Sepsis durch Streptokokken, Gruppe B
 A40.2 Sepsis durch Streptokokken, Gruppe D
 A40.3 Sepsis durch Streptococcus pneumoniae
 A40.8 Sonst Sepsis durch Streptokokken
 A40.9 Sepsis durch Streptokokken, nicht näher bezeichnet
 A41.0 Sepsis durch Staphylococcus aureus
 A41.1 Sepsis durch sonstige näher bezeichnete Staphylokokken
 A41.2 Sepsis durch nnbez Staphylokokken
 A41.3 Sepsis durch Haemophilus influenzae
 A41.4 Sepsis durch Anaerobier
 A41.51 Sepsis durch Escherichia coli [E coli]
 A41.52 Sepsis durch Pseudomonas
 A41.58 Sepsis durch sonstige gramnegative Erreger

A41.8 Sonstige nbez Sepsis
 A41.9 Sepsis, nnbez
 A42.7 Aktinomykotische Sepsis
 A44.0 Systemische Bartonellose
 A48.0 Gasbrand [Gasödem]
 A48.3 Syndrom des toxischen Schocks
 A78 Q-Fieber
 B00.7 Disseminierte Herpesvirus-KH
 B37.7 Candida-Sepsis
 B38.7 Disseminierte Kokzidioidomykose
 B39.3 Disseminierte Histoplasmose durch Histoplasma capsulatum
 B41.7 Disseminierte Parakokzidioidomykose
 B42.7 Disseminierte Sporotrichose
 B44.7 Disseminierte Aspergillose
 B45.7 Disseminierte Kryptokokkose
 B46.4 Disseminierte Mukormykose
 B50.8 Sonst schwere Formen od Komplikät der Malaria tropica
 B51.0 Malaria tertiana mit Milzruptur
 B52.8 Malaria quartana mit sonstigen Komplikationen
 B55.0 Viszerale Leishmaniose
 M03.00 Arthritis nach MeningokInf, mehrere Lok
 M03.01 Arthritis nach MeningokInf Schulterregion
 M03.02 Arthritis nach MeningokInf Oberarm
 M03.03 Arthritis nach MeningokInf Unterarm
 M03.04 Arthritis nach MeningokInf Hand
 M03.05 Arthritis nach MeningokInf Becken/Oberschenkel
 M03.06 Arthritis nach MeningokInf Unterschenkel
 M03.07 Arthritis nach MeningokInf Knöchel/Fuß
 M03.08 Arthritis nach MeningokInf, sonst Lok
 M03.09 Arthritis nach Meningokokkeninfektion, nnbez Lok
 P35.2 Angeborene Infektion d Herpesviren [Herpes simplex]
 P37.2 Neugeborenenlisteriose (disseminiert)
 R57.2 Septischer Schock
 R65.0 Syst inflam Response-Synd [SIRS] infekt o Organkomp
 R65.1 Syst inflam Response-Synd [SIRS] infekt m Organkomp
 R65.2 Syst inflam Response-Synd [SIRS] ni-infekt o Organkomp
 R65.3 Syst inflam Response-Synd [SIRS] ni-infekt m Organkomp
 R65.9 System inflamm Response-Synd [SIRS], nnbez

Nebendiagnose R63-4

D70.0 Angeb Agranulozyt u Neutropen
 D70.10 Arzneimittelinduz Agranulozyt/Neutropenie: Krit Ph < 4Tg
 D70.11 Arzneimittelinduz Agranulozyt/Neutropenie: Krit Ph 10-19Tg
 D70.12 Arzneimittelinduz Agranulozyt/Neutropenie: Krit Ph > 19Tg
 D70.13 Arzneimittelinduz Agranulozyt/Neutropenie: Krit Ph 4 - < 7Tg
 D70.14 Arzneimittelinduz Agranulozyt/Neutropen: Krit Ph 7 - < 10Tg

D70.18 Sonst VerForm arzneimittelinduz Agranulozyt/Neutropenie
 D70.19 Arzneimittelinduz Agranulozyt/Neutropenie, nnbez
 D70.3 Sonstige Agranulozytose
 D70.5 Zyklische Neutropenie
 D70.6 Sonstige Neutropenie
 D70.7 Neutropenie, nicht näher bezeichnet

Prozedur R63-5

99.25.10†↔ Hchg Kmpl u int Bkckh: ein Chmthriepblck w e stt Afnh

Prozedur R63-6

99.25.11†↔ Hchg Kmpl u int Bkckh: 2 Chmthriepblöck w e stt Afnh

Prozedur R63-7

86.07.00†↔ Eins, Wchs, Entf e vllst Implbr Vrrcht m vsk Zg, nnbz
 86.07.10†↔ Entz u Wchs e vllst implntbr Vrrcht m vsk Zg (PrtSyst)
 86.07.20†↔ Rev (oh Wechsel) e vollständig implantbar Kathverwys

86.07.30†↔ Entf e vollständig implantbar Katheterverweilsystems
 86.07.99†↔ Entz, Wchs, Entf e vllst implntbr Vrrcht m vsk Zg, S

Prozedur R63-8

99.25.00†↔ Chemotherapien n.n.bez.
99.25.01†↔ Nicht komplexe Chemotherapie

99.25.02†↔ Mittelgradig komplexe und intensive Blockchemotherapie

Prozedur R63-9

00.10†↔ Implantation einer chemotherapeutischen Substanz
03.8†↔ Injektion einer destruirenden Substanz in den Spinalkanal
34.92.00†↔ Intrapleurale Injektion, n.n.bez.
34.92.21†↔ Intrapleurale Injektion, Pleurodese
34.92.22†↔ Chemische Pleurodese
34.92.99†↔ Intrapleurale Injektion, sonstige
99.25.04†↔ Hypertherme intraperitoneale Chemotherapie [HIPEC]
99.28.00†↔ Instill von zytotoxischen Mat und Immunmod, n.n.bez.

99.28.01†↔ Instill von zytotoxischen Mat u Immunmod, intrathekal
99.28.02†↔ Instill v zytotoxischen Mat u Immunmod, intrazerebral
99.28.03†↔ Instill v zytotox Mat u Immunmod, i d Pleurahöhle
99.28.04†↔ Instill v zytotox Mat u Immunmod, intraperitoneal
99.28.05†↔ Instill von zytotoxischen Mat und Immunmod, i d Harnbl
99.28.06†↔ Instill v zytotox Mat u Immunmod, i das Nierenbec
99.28.07†↔ Instill v u lkrigionl zyttx Mt u Immmnd, artriell
99.28.08†↔ Instill von zytotoxischen Mat und Immunmod, sonstige

ADRG R65

Hämatologische und solide Neubildungen, ein Belegungstag

Verweildauer ist gleich 1 Tag

DRG R65Z

Hämatologische und solide Neubildungen, ein Belegungstag

MDC 18A

HIV

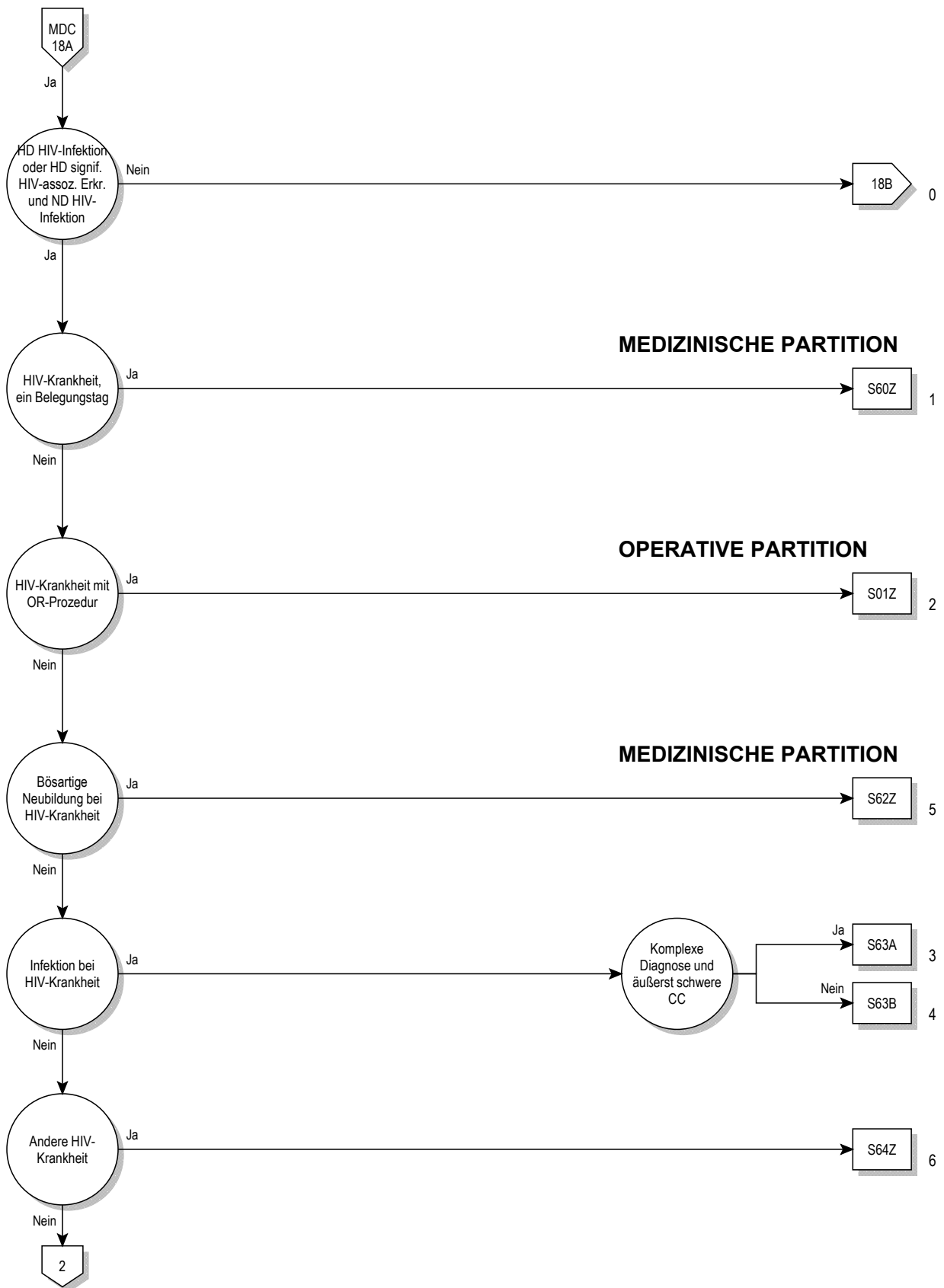

18A



18A

Entscheidungslogik MDC 18A

Hauptdiagnose in Tabelle MDC18A-0 oder Hauptdiagnose in Tabelle MDC18A-1 und mindestens eine Nebendiagnose in Tabelle MDC18A-2

Hauptdiagnose für MDC 18A (MDC18A-0)

| | | | |
|-------|---|-------|---|
| B20 | Infekt/paras KH infolge HIV-KH [Hum Immdef-Vir-KH] | U60.2 | Klinische Kategorien der HIV-Krankheit: Kategorie B |
| B21 | BNB infolge HIV-KH [Hum Immundefiz-Virus-KH] | U60.3 | Klinische Kategorien der HIV-Krankheit: Kategorie C |
| B22 | Sonst nbez KH infolge HIV-KH [Hum Immdef-Vir-KH] | U60.9 | Klinische Kategorie der HIV-Krankheit nbez |
| B23.0 | Akutes HIV-Infektionssyndrom | U61.1 | Anzahl der T-Helferzellen bei HIV-KH: Kategorie 1 |
| B23.8 | Sonstige nbez Krankheitszustände infolge HIV-KH | U61.2 | Anzahl der T-Helferzellen bei HIV-KH: Kategorie 2 |
| B24 | Nbez HIV-KH [Humane Immundefizienz-Virus-KH] | U61.3 | Anzahl der T-Helferzellen bei HIV-KH: Kategorie 3 |
| F02.4 | Demenz b HIV-KH [Hum Imdef-VirusKH] | U61.9 | Anzahl der (CD4+) T-Helferzellen nbez |
| U60.1 | Klinische Kategorien der HIV-Krankheit: Kategorie A | U85 | HI-Virus m Res gg Virustat od Proteinaseinhibit |

Diagnose für MDC 18A (MDC18A-1)

| | | | |
|--------|--|-------|---|
| A02.0 | Salmonellenenteritis | A43.8 | Sonstige Formen der Nokardiose |
| A02.1 | Salmonellensepsis | A43.9 | Nokardiose, nbez |
| A02.2 | Lokalisierte Salmonelleninfektionen | A48.1 | Legionellose mit Pneumonie |
| A02.8 | Sonstige nbez Salmonelleninfektionen | A48.2 | Legionellose ohne Pneumonie [Pontiac-Fieber] |
| A02.9 | Salmonelleninfektion, nbez | A51.0 | Primärer syphilitischer Genitalaffekt |
| A04.0 | Darminfektion durch enteropathogene E coli | A51.1 | Analer Primäraffekt bei Syphilis |
| A04.1 | Darminfektion durch enterotoxinbildende E coli | A51.2 | Primäraffekt bei Syphilis, sonstige Lok |
| A04.2 | Darminfektion durch enteroinvasive E coli | A51.3 | Sek Syphilis Haut u Schleimhäute |
| A04.3 | Darminfektion durch enterohämorrhagische E coli | A51.4 | Sonstige sekundäre Syphilis |
| A04.4 | Sonstige Darminfektionen durch Escherichia coli | A51.5 | Latente Frühsyphilis |
| A04.5 | Enteritis durch Campylobacter | A51.9 | Frühsyphilis, nbez |
| A04.6 | Enteritis durch Yersinia enterocolitica | A52.0 | Kardiovaskuläre Syphilis |
| A04.7 | Enterokolitis durch Clostridium difficile | A52.1 | Floride Neurosyphilis |
| A04.8 | Sonst nbez bakterielle Darminfektionen | A52.2 | Asymptomatische Neurosyphilis |
| A04.9 | Bakterielle Darminfektion, nbez | A52.3 | Neurosyphilis, nbez |
| A07.2 | Kryptosporidiose | A52.7 | Sonstige floride Spätsyphilis |
| A07.3 | Isosporose | A52.8 | Latente Spätsyphilis |
| A08.0 | Enteritis durch Rotaviren | A52.9 | Spätsyphilis, nbez |
| A08.1 | Akute Gastroenteritis Norovirus [Norwalk-Virus] | A53.0 | Latente Syphilis, nicht als früh od spät bez |
| A08.2 | Enteritis durch Adenoviren | A53.9 | Syphilis, nbez |
| A08.3 | Enteritis durch sonstige Viren | A60.0 | Infekt Genitalorgane u Urogenitaltrakt durch Herpesviren |
| A08.4 | Virusbedingte Darminfektion, nbez | A60.1 | Infekt der Perianalhaut und des Rektums durch Herpesviren |
| A08.5 | Sonstige nbez Darminfektionen | A60.9 | Infektion des Anogenitalbereiches durch Herpesviren, nbez |
| A18.0 | Tuberkulose Knochen u Gelenke | A74.0 | Chlamydienkonjunktivitis |
| A18.1 | Tuberkulose Urogenitalsystem | A74.8 | Sonstige Chlamydienkrankheiten |
| A18.3 | TB Darm, Peritoneum u Mesenterial-LK | A74.9 | Chlamydieninfektion, nbez |
| A18.4 | Tuberkulose Haut u Unterhautgewebe | A81.2 | Progressive multifokale Leukenzephalopathie |
| A18.5 | Tuberkulose des Auges | A81.8 | Sonstige atypische Virus-Infektionen des ZNS |
| A18.6 | Tuberkulose des Ohres | A81.9 | Atypische Virus-Infektion des ZNS, nbez |
| A18.7 | Tuberkulose der Nebennieren | A85.0 | Enzephalitis durch Enteroviren |
| A31.1 | Infektion Haut durch sonstige Mykobakterien | A85.1 | Enzephalitis durch Adenoviren |
| A31.80 | Disseminierte atypische Mykobakteriose | A85.8 | Sonstige nbez Virusenzephalitis |
| A31.88 | Sonstige Infektionen durch Mykobakterien | A86 | Virusenzephalitis, nbez |
| A31.9 | Infektion durch Mykobakterien, nicht näher bezeichnet | A87.0 | Meningitis durch Enteroviren |
| A40.0 | Sepsis durch Streptokokken, Gruppe A | A87.1 | Meningitis durch Adenoviren |
| A40.1 | Sepsis durch Streptokokken, Gruppe B | A87.8 | Sonstige Virusmeningitis |
| A40.2 | Sepsis durch Streptokokken, Gruppe D | A87.9 | Virusmeningitis, nbez |
| A40.3 | Sepsis durch Streptococcus pneumoniae | A88.8 | Sonstige nbez Virusinfektionen des ZNS |
| A40.8 | Sonst Sepsis durch Streptokokken | A89 | Virusinfektion des ZNS, nicht näher bezeichnet |
| A40.9 | Sepsis durch Streptokokken, nicht näher bezeichnet | B00.0 | Ekzema herpeticum Kaposi |
| A41.0 | Sepsis durch Staphylococcus aureus | B00.1 | Dermatitis vesicularis d Herpesviren |
| A41.1 | Sepsis durch sonstige näher bezeichnete Staphylokokken | B00.2 | Gingivostomatitis herpetica u Pharyngotonsillitis herpetica |
| A41.2 | Sepsis durch nbez Staphylokokken | B00.3 | Meningitis durch Herpesviren |
| A41.3 | Sepsis durch Haemophilus influenzae | B00.4 | Enzephalitis durch Herpesviren |
| A41.4 | Sepsis durch Anaerobier | B00.5 | Augenkrankheit durch Herpesviren |
| A41.51 | Sepsis durch Escherichia coli [E coli] | B00.7 | Disseminierte Herpesvirus-KH |
| A41.52 | Sepsis durch Pseudomonas | B00.8 | Sonstige Infektionsformen durch Herpesviren |
| A41.58 | Sepsis durch sonstige gramnegative Erreger | B00.9 | Infektion durch Herpesviren, nbez |
| A41.8 | Sonstige nbez Sepsis | B02.0 | Zoster-Enzephalitis |
| A41.9 | Sepsis, nbez | B02.1 | Zoster-Meningitis |
| A43.0 | Pulmonale Nokardiose | B02.2 | Zoster m Beteiligung anderer Abschnitte des Nervensystems |
| A43.1 | Nokardiose der Haut | B02.3 | Zoster ophthalmicus |

| | | | |
|--------|--|--------|---|
| B02.7 | Zoster generalisatus | B45.9 | Kryptokokkose, nnbez |
| B02.8 | Zoster mit sonstigen Komplikationen | B48.7 | Mykosen durch opportunistisch-pathogene Pilze |
| B02.9 | Zoster ohne Komplikation | B55.0 | Viszerale Leishmaniose |
| B05.0 | Masern, kompliziert durch Enzephalitis | B58.0 | Augenerkrankung durch Toxoplasmen |
| B05.1 | Masern, kompliziert durch Meningitis | B58.1 | Hepatitis durch Toxoplasmen |
| B05.2 | Masern, kompliziert durch Pneumonie | B58.2 | Meningoenzephalitis durch Toxoplasmen |
| B05.3 | Masern, kompliziert durch Otitis media | B58.3 | Toxoplasmose Lunge |
| B05.4 | Masern mit Darmkomplikationen | B58.8 | Toxoplasmosen mit Beteiligung sonstiger Organe |
| B05.8 | Masern mit sonstigen Komplikationen | B58.9 | Toxoplasmose, nnbez |
| B05.9 | Masern ohne Komplikation | B59 | Pneumozystose |
| B17.1 | Akute Virushepatitis C | B60.0 | Babesiose |
| B25.0 | Pneumonie durch Zytomegalieviren | B60.1 | Akanthamöbiasis |
| B25.1 | Hepatitis durch Zytomegalieviren | B60.2 | Naegleriainfektion |
| B25.2 | Pankreatitis durch Zytomegalieviren | B60.8 | Sonstige näher bezeichnete Protozoenkrankheiten |
| B25.80 | Infekt des Verdauungstraktes durch Zytomegalieviren | B78.0 | Strongyloidiasis des Darms |
| B25.88 | Sonstige Zytomegalie | B78.1 | Strongyloidiasis der Haut |
| B25.9 | Zytomegalie, nnbez | B78.7 | Disseminierte Strongyloidiasis |
| B34.4 | Infektion durch Papovaviren nnbez Lok | B78.9 | Strongyloidiasis, nnbez |
| B34.9 | Virusinfektion, nnbez | B88.8 | Sonstiger nbez Parasitenbefall der Haut |
| B35.0 | Tinea barbae und Tinea capitis | C44.0 | Sonstige bösartige Neubildungen: Lippenhaut |
| B35.1 | Tinea unguium | C44.1 | Sonstige BNB: Haut des Augenlides, einschließlich Kanthus |
| B35.2 | Tinea manuum | C44.2 | Sonstige BNB: Haut des Ohres u des äußeren Gehörganges |
| B35.3 | Tinea pedis | C44.3 | Sonst BNB: Haut sonst u nnbez Teile des Gesichtes |
| B35.4 | Tinea corporis | C44.4 | Sonstige BNB: Behaarte Kopfhaut und Haut des Halses |
| B35.5 | Tinea imbricata | C44.5 | Sonstige bösartige Neubildungen: Haut des Rumpfes |
| B35.6 | Tinea cruris | C44.6 | Sonst BNB: Haut der oberen Extremität, einschl Schulter |
| B35.8 | Sonstige Dermatophyten | C44.7 | Sonst BNB: Haut der unteren Extremität, einschließl Hüfte |
| B35.9 | Dermatophytose, nnbez | C44.8 | Sonstige BNB: Haut, mehrere Teilbereiche überlappend |
| B36.0 | Pityriasis versicolor | C44.9 | BNB Haut, nnbez |
| B36.1 | Tinea nigra | C46.0 | Kaposi-Sarkom Haut |
| B36.2 | Piedra alba [weiße Piedra] | C46.1 | Kaposi-Sarkom Weichteilgewebe |
| B36.3 | Piedra nigra [schwarze Piedra] | C46.2 | Kaposi-Sarkom Gaumen |
| B36.8 | Sonstige nbez oberflächliche Mykosen | C46.3 | Kaposi-Sarkom Lymphknoten |
| B36.9 | Oberflächliche Mykose, nnbez | C46.7 | Kaposi-Sarkom sonstige Lok |
| B37.0 | Candida-Stomatitis | C46.8 | Kaposi-Sarkom mehrere Organe |
| B37.1 | Kandidose der Lunge | C46.9 | Kaposi-Sarkom, nnbez |
| B37.2 | Kandidose der Haut und der Nägel | C82.2 | Follikuläres Lymphom Grad III, nicht näher bezeichnet |
| B37.5 | Candida-Meningitis | C82.3 | Follikuläres Lymphom Grad IIIa |
| B37.6 | Candida-Endokarditis | C82.4 | Follikuläres Lymphom Grad IIIb |
| B37.7 | Candida-Sepsis | C83.0 | Kleinzelliges B-Zell-Lymphom |
| B37.81 | Candida-Ösophagitis | C83.3 | Diffuses großzelliges B-Zell-Lymphom |
| B37.88 | Kandidose an sonst Lok | C83.5 | Lymphoblastisches Lymphom |
| B37.9 | Kandidose, nnbez | C83.7 | Burkitt-Lymphom |
| B38.0 | Akute Kokzidioidomykose Lunge | C83.8 | Sonstige nicht follikuläre Lymphome |
| B38.1 | Chronische Kokzidioidomykose der Lunge | C83.9 | Nicht follikuläres Lymphom, nicht näher bezeichnet |
| B38.2 | Kokzidioidomykose der Lunge, nnbez | C84.4 | Peripheres T-Zell-Lymphom, nicht spezifiziert |
| B38.3 | Kokzidioidomykose der Haut | C84.5 | Sonstige reifzellige T/NK-Zell-Lymphome |
| B38.4 | Kokzidioidomykose der Meningen | C84.7 | Anaplastisches großzelliges Lymphom, ALK-negativ |
| B38.7 | Disseminierte Kokzidioidomykose | C84.8 | Kutanes T-Zell-Lymphom, nicht näher bezeichnet |
| B38.8 | Sonstige Formen der Kokzidioidomykose | C84.9 | Reifzelliges T/NK-Zell-Lymphom, nicht näher bezeichnet |
| B38.9 | Kokzidioidomykose, nicht näher bezeichnet | C85.1 | B-Zell-Lymphom, nnbez |
| B39.0 | Akute Histoplasmose Lunge durch Histoplasma capsulatum | C85.2 | Mediastinales (thymisches) großzelliges B-Zell-Lymphom |
| B39.1 | Chron Histoplasmose Lunge durch Histoplasma capsulatum | C85.9 | Non-Hodgkin-Lymphom, nicht näher bezeichnet |
| B39.2 | Histoplasm Lunge durch Histoplasma capsulatum, nnbez | C86.1 | Hepatosplenisches T-Zell-Lymphom |
| B39.3 | Disseminierte Histoplasmose durch Histoplasma capsulatum | C86.2 | T-Zell-Lymphom vom Enteropathie-Typ |
| B39.4 | Histoplasmose durch Histoplasma capsulatum, nnbez | C86.3 | Subkutanes pannikulitisches T-Zell-Lymphom |
| B39.5 | Histoplasmose durch Histoplasma duboisii | C86.4 | Blastisches NK-Zell-Lymphom |
| B39.9 | Histoplasmose, nnbez | C86.5 | Angioimmunoblastisches T-Zell-Lymphom |
| B44.0 | Invasive Aspergilliose der Lunge | C86.6 | Primäre kutane CD30-positive T-Zell-Proliferationen |
| B44.1 | Sonstige Aspergilliose der Lunge | C88.40 | Extranod Marginzon-B-Lymphom MALT oA kompl Rem |
| B44.2 | Aspergilliose der Tonsillen | C88.41 | Extranod Marginzon-B-Lymphom MukosAss Gwb In kompl Rem |
| B44.7 | Disseminierte Aspergilliose | D50.0 | Eisenmangelanämie nach Blutverlust (chronisch) |
| B44.8 | Sonstige Formen der Aspergilliose | D50.1 | Sideropenische Dysphagie |
| B44.9 | Aspergilliose, nnbez | D50.8 | Sonstige Eisenmangelanämien |
| B45.0 | Kryptokokkose der Lunge | D50.9 | Eisenmangelanämie, nnbez |
| B45.1 | Kryptokokkose des Gehirns | D51.0 | Vit-B12-Mangelanämie d Mangel Intrinsic-Faktor |
| B45.2 | Kryptokokkose der Haut | D51.1 | Vit-B12-MangAnäm selek Vit-B12-Malabs m Proturie |
| B45.3 | Kryptokokkose der Knochen | D51.2 | Transcobalamin-II-Mangel (-Anämie) |
| B45.7 | Disseminierte Kryptokokkose | D51.3 | Sonstige alimentäre Vitamin-B12-Mangelanämie |
| B45.8 | Sonstige Formen der Kryptokokkose | D51.8 | Sonstige Vitamin-B12-Mangelanämien |

| | | | |
|--------|--|-------|---|
| D51.9 | Vitamin-B12-Mangelanämie, nnbez | D81.2 | Schwer komb Immundef [SCID] m niedr/norm B-Zellen-Z |
| D52.0 | Alimentäre Folsäure-Mangelanämie | D81.6 | Haupthistokompat-Kompl-KI-I-Defekt [MHC-KI-I-D] |
| D52.1 | Arzneimittelinduzierte Folsäure-Mangelanämie | D81.7 | Haupthistokompat-Kompl-KI-II-Defekt [MHC-KI-II-D] |
| D52.8 | Sonstige Folsäure-Mangelanämien | D81.8 | Sonstige kombinierte Immundefekte |
| D52.9 | Folsäure-Mangelanämie, nnbez | D81.9 | Kombinierter Immundefekt, nnbez |
| D53.0 | Eiweißmangelanämie | D82.2 | Immundef m disproport Kleinwuchs |
| D53.1 | Sonstige megaloblastäre Anämien, aonkl | D82.3 | Immundefekt m hereditär defekter Reakt auf EBV |
| D53.2 | Skorbutanämie | D82.4 | Hyperimmunglobulin-E[IgE]-Syndrom |
| D53.8 | Sonstige nbez alimentäre Anämien | D82.8 | Immundefekte in Verbind m and nbez schw Defekten |
| D53.9 | Alimentäre Anämie, nnbez | D82.9 | Immundefekt in Verbindung m schwer Defekt, nnbez |
| D59.0 | AM-induzierte autoimmunhämolytische Anämie | D83.0 | Variab Immundef überw Abweich B-Zellen-Zahl/-Funkt |
| D59.1 | Sonstige autoimmunhämolytische Anämien | D83.1 | Variab Immundef m überw immunregulator T-Zell-Stör |
| D59.2 | AM-induzierte nicht-autoimmunhämolyt Anämie | D83.2 | Variab Immundef m AutoAK gg B-/T-Zellen |
| D59.4 | Sonstige nicht-autoimmunhämolytische Anämien | D83.8 | Sonstige variable Immundefekte |
| D59.5 | Paroxys nächtl Hämoglobinurie [Marchiafava-Micheli] | D83.9 | Variabler Immundefekt, nnbez |
| D59.6 | Hämoglobinurie d Hämolyse infolg so äuß Ursach | D84.0 | Lymphozytenfunktion-Antigen-1[LFA-1]-Defekt |
| D59.8 | Sonstige erworbene hämolytische Anämien | D84.1 | Defekte im Komplementsystem |
| D59.9 | Erworbene hämolytische Anämie, nnbez | D84.8 | Sonstige nbez Immundefekte |
| D60.0 | Chron erworbene isolierte aplastische Anämie | D84.9 | Immundefekt, nnbez |
| D60.1 | Transitorische erworb isolierte aplastische Anämie | D89.9 | Störung m Beteiligung Immunsystem, nnbez |
| D60.8 | Sonstige erworb isolierte aplastische Anämien | E40 | Kwashiorkor |
| D60.9 | Erworbene isolierte aplastische Anämie, nnbez | E41 | Alimentärer Marasmus |
| D61.10 | Aplastische Anämie infolge zytostatischer Therapie | E42 | Kwashiorkor-Marasmus |
| D61.18 | Sonstige arzneimittelinduzierte aplastische Anämie | E43 | Nnbez erhebliche Energie- u Eiweißmangelernährung |
| D61.19 | Arzneimittelinduzierte aplastische Anämie, nnbez | E44.0 | Mäßige Energie- u Eiweißmangelernährung |
| D61.2 | Aplastische Anämie infolge sonst äuß Ursachen | E44.1 | Leichte Energie- u Eiweißmangelernährung |
| D61.3 | Idiopathische aplastische Anämie | E45 | EntwicklVerzög d Energie- u Eiweißmangelernährung |
| D61.8 | Sonstige nbez aplastische Anämien | E46 | Nnbez Energie- u Eiweißmangelernährung |
| D61.9 | Aplastische Anämie, nnbez | E50.0 | Vitamin-A-Mangel m Xerosis conjunctivae |
| D62 | Akute Blutungsanämie | E50.1 | Vit-A-Mangel m Bitot-Flecken u Xerosis conjunctiv |
| D64.0 | Hereditäre sideroachrest [sideroblast] Anämie | E50.2 | Vitamin-A-Mangel mit Hornhautxerose |
| D64.1 | Sek sideroachrest [sideroblast] Anämie (KH-bed) | E50.3 | Vit-A-Mang m Hornhautulzerat u Hornhautxerose |
| D64.2 | Sek sideroachrest [sideroblast] Anämie d AM/Toxin | E50.4 | Vitamin-A-Mangel m Keratomalazie |
| D64.3 | Sonstige sideroachrest [sideroblast] Anämien | E50.5 | Vitamin-A-Mangel m Nachtblindheit |
| D64.4 | Kongenitale dyserythropoetische Anämie | E50.6 | Vit-A-Mang m xerophthalmischen Narb Hornhaut |
| D64.8 | Sonstige nbez Anämien | E50.7 | Sonst Manifest Vit-A-Mangel am Auge |
| D64.9 | Anämie, nnbez | E50.8 | Sonstige Manifestationen Vitamin-A-Mangel |
| D69.52 | Heparin-induzierte Thrombozytopenie Typ I | E50.9 | Vitamin-A-Mangel, nnbez |
| D69.53 | Heparin-induzierte Thrombozytopenie Typ II | E51.1 | Beriberi |
| D69.57 | Sonst sek ThromboPen, transfusionsrefraktär | E51.2 | Wernicke-Enzephalopathie |
| D69.58 | Sonst sek ThromboPen, n transfusionsrefraktär | E51.8 | Sonstige Manifestationen Thiaminmangel |
| D69.59 | Sekundäre Thrombozytopenie, nicht näher bezeichnet | E51.9 | Thiaminmangel, nnbez |
| D69.60 | ThromboPen, nnbez, transfusrefr | E52 | Niazinmangel [Pellagra] |
| D69.61 | ThromboPen, nnbez, n transfusrefr bez | E53.0 | Riboflavinmangel |
| D70.0 | Angeb Agranulozyt u Neutropen | E53.1 | Pyridoxinmangel |
| D70.10 | Arzneimittelinduz Agranulozyt/Neutropenie: Krit Ph < 4Tg | E53.8 | Mangel sonst nbez Vitamine Vit-B-Komplex |
| D70.11 | Arzneimittelinduz Agranulozyt/Neutropenie: Krit Ph 10-19Tg | E53.9 | Vitamin-B-Mangel, nnbez |
| D70.12 | Arzneimittelinduz Agranulozyt/Neutropenie: Krit Ph > 19Tg | E54 | Askorbinsäuremangel |
| D70.13 | Arzneimittelinduz Agranulozyt/Neutropenie: Krit Ph 4 - < 7Tg | E55.0 | Floride Rachitis |
| D70.14 | Arzneimittelinduz Agranulozyt/Neutropen: Krit Ph 7 - < 10Tg | E55.9 | Vitamin-D-Mangel, nnbez |
| D70.18 | Sonst VerForm arzneimittelinduz Agranulozyt/Neutropenie | E56.0 | Vitamin-E-Mangel |
| D70.19 | Arzneimittelinduz Agranulozyt/Neutropenie, nnbez | E56.1 | Vitamin-K-Mangel |
| D70.3 | Sonstige Agranulozytose | E56.8 | Mangel an sonstigen Vitaminen |
| D70.5 | Zyklische Neutropenie | E56.9 | Vitaminmangel, nnbez |
| D70.6 | Sonstige Neutropenie | E58 | Alimentärer Kalziummangel |
| D70.7 | Neutropenie, nicht näher bezeichnet | E59 | Alimentärer Selenmangel |
| D73.1 | Hypersplenismus | E60 | Alimentärer Zinkmangel |
| D75.9 | Krankheit des Blutes und der blutbildenden Organe, nnbez | E61.0 | Kupfermangel |
| D80.0 | Hereditäre Hypogammaglobulinämie | E61.1 | Eisenmangel |
| D80.1 | Nichtfamiliäre Hypogammaglobulinämie | E61.2 | Magnesiummangel |
| D80.2 | Selektiver Immunglobulin-A-Mangel [IgA-Mangel] | E61.3 | Manganmangel |
| D80.3 | Selekt Mangel Immunglobulin-G-Subkl [IgG-Subkl] | E61.4 | Chrommangel |
| D80.4 | Selektiver Immunglobulin-M-Mangel [IgM-Mangel] | E61.5 | Molybdänmangel |
| D80.5 | Immundefekt b erhöhtem Immunglobulin M [IgM] | E61.6 | Vanadiummangel |
| D80.6 | AK-Mangel b Normo-/Hypergammaglobulinämie | E61.7 | Mangel an mehreren Spurenelementen |
| D80.7 | Transit Hypogammaglobulinämie im Kindesalter | E61.8 | Mangel sonstige nbez Spurenelementen |
| D80.8 | Sonst Immundefekte m vorherrsch AK-Mangel | E61.9 | Spurenelementmangel, nnbez |
| D80.9 | Immundefekt m vorherrsch AK-Mangel, nnbez | E63.0 | Mangel an essentiellen Fettsäuren [EFA] |
| D81.0 | Schwer komb Immundefekt [SCID] m retikul Dysgenes | E63.1 | Aliment Mangelzust infolge unausgew ZusammSetz Nahr |
| D81.1 | Schwer komb Immundef [SCID] m niedr T-/B-Zellen-Z | E63.8 | Sonstige nbez alimentäre Mangelzustände |

| | | | |
|--------|--|--------|--|
| E63.9 | Alimentärer Mangelzustand, nnbez | I24.8 | Sonst Formen der akuten ischämischen HerzKH |
| E86 | Volumenmangel | I24.9 | Akute ischämische KH, nnbez |
| E88.1 | Lipodystrophie, aonkl | I25.0 | Atheroskler Herz-Kreislauf-KH, so beschrieben |
| E88.9 | Stoffwechselförderung, nnbez | I25.10 | Atheroskler HerzKH, oh hämodynerischer Sten |
| F03 | Nnbez Demenz | I25.11 | Atheroskler HerzKH, 1-Gefäßkrank |
| F05.1 | Delir b Demenz | I25.12 | Atheroskler HerzKH, 2-Gefäßkrank |
| F06.8 | So nbez org psych Stör Schäd/FktStör Gehirn od körp KH | I25.13 | Atheroskler HerzKH, 3-Gefäßkrank |
| F06.9 | Nnbez org psych Stör Schäd/FktStör Gehirn od körp KH | I25.14 | Atheroskler HerzKH, Sten li Hauptstamm |
| F07.9 | Nnbez org Pers-/VerhStör KH/Schäd/FktStör Gehirn körp KH | I25.15 | Atheroskler HerzKH, m stenosis Bypass-Gef |
| F09 | Nnbez organ od symptomatisch psychische Störung | I25.16 | Atherosklerotische HerzKH: Mit stenosierten Stents |
| F29 | Nnbez nichtorganische Psychose | I25.19 | Atheroskler HerzKH, nnbez |
| F30.0 | Hypomanie | I25.20 | Alt Myokardinf, 29 T b unt 4 Mon zurücklieg |
| F30.1 | Manie oh psychotische Symptome | I25.21 | Alt Myokardinf, 4 Mon b unt 1 J zurücklieg |
| F30.2 | Manie m psychotischen Symptomen | I25.22 | Alt Myokardinf, 1 J u läng zurücklieg |
| F30.9 | Manische Episode, nnbez | I25.29 | Alt Myokardinf, nnbez |
| G04.2 | Bakt Meningoenzephalitis u Meningomyelitis, aonkl | I25.3 | Herz (-Wand) -Aneurysma |
| G04.8 | Sonst Enzephalitis, Myelitis u Enzephalomyelitis | I25.4 | Koronararterienaneurysma |
| G04.9 | Enzephalitis, Myelitis u Enzephalomyelitis, nnbez | I25.5 | Ischämische Kardiomyopathie |
| G37.9 | Demyelinisierende KH ZNS, nnbez | I25.6 | Stumme Myokardischämie |
| G44.8 | Sonstige nbez Kopfschmerzsyndrome | I25.8 | Sonst Formen chron ischämischen HerzKH |
| G60.9 | Hereditäre u idiopathische Neuropathie, nnbez | I25.9 | Chronische ischämische HerzKH, nnbez |
| G61.0 | Guillain-Barré-Syndrom | I33.0 | Akute und subakute infektiöse Endokarditis |
| G61.8 | Sonstige Polyneuritiden | I33.9 | Akute Endokarditis, nicht näher bezeichnet |
| G61.9 | Polyneuritis, nnbez | I38 | Endokarditis, Herzklappe nnbez |
| G62.80 | Critical-illness-Polyneuropathie | I40.0 | Infektiöse Myokarditis |
| G62.88 | Sonst nbez Polyneuropath | I40.1 | Isolierte Myokarditis |
| G62.9 | Polyneuropathie, nnbez | I40.8 | Sonstige akute Myokarditis |
| G93.3 | Chronisches Müdigkeitssyndrom | I40.9 | Akute Myokarditis, nnbez |
| G93.4 | Enzephalopathie, nnbez | I42.9 | Kardiomyopathie, nnbez |
| G93.9 | KH Gehirn, nnbez | I67.3 | Progressive subkortik vaskul Enzephalopathie |
| G95.2 | Rückenmarkskompression, nnbez | J12.3 | Pneumonie durch humanes Metapneumovirus |
| G95.9 | KH Rückenmark, nnbez | J12.8 | Pneumonie d sonstige Viren |
| G96.9 | KH Zentralnervensystem, nnbez | J12.9 | Viruspneumonie, nnbez |
| G98 | Sonst KH Nervensystem, aonkl | J13 | Pneumonie d Streptococcus pneumoniae |
| H30.0 | Fokale Chorioretinitis | J14 | Pneumonie d Haemophilus influenzae |
| H30.1 | Disseminierte Chorioretinitis | J15.0 | Pneumonie d Klebsiella pneumoniae |
| H30.9 | Chorioretinitis, nnbez | J15.1 | Pneumonie d Pseudomonas |
| H35.0 | Retinopath Augenhintergrund Veränd Netzhautgefäße | J15.2 | Pneumonie d Staphylokokken |
| H54.0 | Blindheit u hochgradige Sehbehinderung, binokular | J15.3 | Pneumonie d Streptokokken Gruppe B |
| H54.1 | Schwere Sehbeeinträchtigung, binokular | J15.4 | Pneumonie d sonstige Streptokokken |
| H54.2 | Mittelschwere Sehbeeinträchtigung, binokular | J15.5 | Pneumonie d Escherichia coli |
| H54.3 | Leichte Sehbeeinträchtigung, binokular | J15.6 | Pneumonie d and aerobe gramnegative Bakterien |
| H54.4 | Blindheit und hochgradige Sehbehinderung, monokular | J15.7 | Pneumonie d Mycoplasma pneumoniae |
| H54.5 | Schwere Sehbeeinträchtigung, monokular | J15.8 | Sonstige bakterielle Pneumonie |
| H54.6 | Mittelschwere Sehbeeinträchtigung, monokular | J15.9 | Bakterielle Pneumonie, nnbez |
| H54.9 | Nicht näher bezeichnete Sehbeeinträchtigung (binokular) | J16.0 | Pneumonie d Chlamydien |
| I20.0 | Instabile Angina pectoris | J16.8 | Pneumonie d sonstige nbez Infektionserreger |
| I20.1 | Ang pect m nachgewiesenem Koronarspasmus | J18.0 | Bronchopneumonie, nnbez |
| I20.8 | Sonstige Formen Angina pectoris | J18.1 | Lobärpneumonie, nnbez |
| I20.9 | Angina pectoris, nnbez | J18.8 | Sonstige Pneumonie, Erreger nnbez |
| I21.0 | Akuter transmuraler Myokardinfarkt Vorderwand | J18.9 | Pneumonie, nnbez |
| I21.1 | Akuter transmuraler Myokardinfarkt Hinterwand | J32.9 | Chronische Sinusitis, nnbez |
| I21.2 | Akuter transmuraler Myokardinfarkt an sonst Lok | J84.8 | Sonstige nbez interstitielle Lungenkrankheiten |
| I21.3 | Akuter transmuraler Myokardinfarkt an nnbez Lok | J85.0 | Gangrän u Nekrose Lunge |
| I21.4 | Akuter subendokardialer Myokardinfarkt | J85.1 | Abszeß d Lunge m Pneumonie |
| I21.9 | Akuter Myokardinfarkt, nnbez | J85.2 | Abszeß d Lunge oh Pneumonie |
| I22.0 | Rezidivierender Myokardinfarkt Vorderwand | J93.1 | Sonstiger Spontanpneumothorax |
| I22.1 | Rezidivierender Myokardinfarkt Hinterwand | J93.8 | Sonstiger Pneumothorax |
| I22.8 | Rezidivierender Myokardinfarkt an sonst Lok | J93.9 | Pneumothorax, nnbez |
| I22.9 | Rezidivierender Myokardinfarkt an nnbez Lok | K11.9 | KH Speicheldrüsen, nnbez |
| I23.0 | Hämoperikard als akut Komplik nach akut Myokardinf | K12.0 | Rezidivierende orale Aphthen |
| I23.1 | ASD als akute Komplik nach akut Myokardinf | K13.0 | KH Lippen |
| I23.2 | VSD als akute Komplik nach akut Myokardinf | K13.2 | Leukoplakie u so Affekt Mundhöhlenepithel/Zunge |
| I23.3 | Ruptur Herzwand oh Hämoperikard als ak Komplik ak MI | K13.3 | Haarleukoplakie |
| I23.4 | Ruptur Chordae tendineae als ak Komplik ak MI | K22.1 | Ösophagusulkus |
| I23.5 | Papillarmuskelruptur als ak Komplik nach ak MI | K29.4 | Chronische atrophische Gastritis |
| I23.6 | Thrombose Vorhof/HOhr/Kammer ak Komplik nach ak MI | K29.5 | Chronische Gastritis, nnbez |
| I23.8 | Sonst akute Komplik nach akutem Myokardinf | K29.7 | Gastritis, nnbez |
| I24.0 | Koronarthrom oh nachfolgenden Myokardinf | K29.9 | Gastroduodenitis, nnbez |
| I24.1 | Postmyokardinfarkt-Syndrom | K52.0 | Gastroenteritis u Kolitis d Strahleneinwirkung |

| | | | |
|--------|--|--------|---|
| K52.1 | Toxische Gastroenteritis u Kolitis | M00.92 | Eitrige Arthritis, nnbez, Oberarm |
| K52.2 | Allergische u alimentäre Gastroenteritis u Kolitis | M00.93 | Eitrige Arthritis, nnbez, Unterarm |
| K52.30 | Pancolitis indeterminata | M00.94 | Eitrige Arthritis, nnbez, Hand |
| K52.31 | Linksseitige Colitis indeterminata | M00.95 | Eitrige Arthritis, nnbez, Beckenregion/Oberschenkel |
| K52.32 | Colitis indeterminata Rektosigmoid | M00.96 | Eitrige Arthritis, nnbez, Unterschenkel |
| K52.38 | Sonstige Colitis indeterminata | M00.97 | Eitrige Arthritis, nnbez, Knöchel/Fuß |
| K52.8 | Sonst nbez nichtinfekt Gastroenteritis u Kolitis | M00.98 | Eitrige Arthritis, nnbez, sonstige Lokalisationen |
| K52.9 | Nichtinfektiöse Gastroenteritis u Kolitis, nnbez | M00.99 | Eitrige Arthritis, nnbez, nnbez Lokalisationen |
| K85.00 | Idiopathische akute Pankreatitis: Oh Angabe Organkompl | M13.90 | Arthritis, nnbez, mehrere Lokalisationen |
| K85.01 | Idiopathische akute Pankreatitis: M Organkompl | M13.91 | Arthritis, nnbez, Schulterregion |
| K85.10 | Biliäre akute Pankreatitis: Oh Angabe Organkompl | M13.92 | Arthritis, nnbez, Oberarm |
| K85.11 | Biliäre akute Pankreatitis: M Organkompl | M13.93 | Arthritis, nnbez, Unterarm |
| K85.20 | Alkoholinduzierte akute Pankreatitis: Oh Ang Organkompl | M13.94 | Arthritis, nnbez, Hand |
| K85.21 | Alkoholinduzierte akute Pankreatitis: M Organkompl | M13.95 | Arthritis, nnbez, Beckenregion/Oberschenkel |
| K85.30 | Medikamenten-induzierte akute Pankreatitis: OA OrgKompl | M13.96 | Arthritis, nnbez, Unterschenkel |
| K85.31 | Medikamenten-induzierte akute Pankreatitis: M Organkompl | M13.97 | Arthritis, nnbez, Knöchel/Fuß |
| K85.80 | Sonstige akute Pankreatitis: Ohne Angabe Organkompl | M13.98 | Arthritis, nnbez, sonst Lokalisation |
| K85.81 | Sonst akute Pankreatitis: M Organkompl | M13.99 | Arthritis, nnbez, nnbez Lokalisationen |
| K85.90 | Akute Pankreatitis, nnbez: Ohne Angabe Organkompl | M54.10 | Radikulopathie, mehrere Lok WS |
| K85.91 | Akute Pankreatitis, nnbez: M Organkompl | M54.11 | Radikulopathie, Okzipito-Atlanto-Axialbereich |
| K90.9 | Intestinale Malabsorption, nnbez | M54.19 | Radikulopathie, nnbez Lokalisation |
| L03.10 | Phlegmone obere Extremität | M79.20 | Neuralgie u Neuritis, nnbez, mehrere Lok |
| L03.11 | Phlegmone untere Extremität | M79.21 | Neuralgie u Neuritis, nnbez, Schulterregion |
| L03.2 | Phlegmone Gesicht | M79.22 | Neuralgie u Neuritis, nnbez, Oberarm |
| L03.3 | Phlegmone Rumpf | M79.23 | Neuralgie u Neuritis, nnbez, Unterarm |
| L03.8 | Phlegmone an sonstigen Lokalisationen | M79.24 | Neuralgie u Neuritis, nnbez, Hand |
| L03.9 | Phlegmone, nnbez | M79.25 | Neuralgie u Neuritis, nnbez, Beckenregion/OS |
| L04.0 | Akute Lymphadenitis an Gesicht, Kopf u Hals | M79.26 | Neuralgie u Neuritis, nnbez, Unterschenkel |
| L04.1 | Akute Lymphadenitis am Rumpf | M79.27 | Neuralgie u Neuritis, nnbez, Knöchel/Fuß |
| L04.2 | Akute Lymphadenitis obere Extremität | M79.28 | Neuralgie u Neuritis, nnbez, sonst Lokalisation |
| L04.3 | Akute Lymphadenitis untere Extremität | M79.29 | Neuralgie u Neuritis, nnbez, nnbez Lokalisationen |
| L04.8 | Akute Lymphadenitis an sonstigen Lok | M80.40 | AM-induz Osteoporose m path Fx, mehrere Lok |
| L04.9 | Akute Lymphadenitis, nnbez | M80.41 | AM-induz Osteoporose m path Fx Schulterregion |
| L27.0 | Generalisierte Hauteruption d Drogen od AM | M80.42 | AM-induz Osteoporose m path Fx Oberarm |
| L27.1 | Lokalisierte Hauteruption d Drogen od AM | M80.43 | AM-induz Osteoporose m path Fx Unterarm |
| L97 | Ulcus cruris, aonkl | M80.44 | AM-induz Osteoporose m path Fx Hand |
| L98.3 | Eosinophile Zellulitis [Wells-Syndrom] | M80.45 | AM-induz Osteoporose m path Fx Becken/OS |
| L98.9 | KH Haut u Unterhaut, nnbez | M80.46 | AM-induz Osteoporose m path Fx Unterschenkel |
| M00.00 | Arthrit/Polyarth d Staphylokokken, mehrere Lok | M80.47 | AM-induz Osteoporose m path Fx Knöchel/Fuß |
| M00.01 | Arthrit/Polyarth d Staphylokokken Schulterreg | M80.48 | AM-induz Osteoporose m path Fx, sonst Lok |
| M00.02 | Arthrit/Polyarth d Staphylokokken Oberarm | M80.49 | AM-induz Osteoporose m path Fx, nnbez Lok |
| M00.03 | Arthrit/Polyarth d Staphylokokken Unterarm | M83.50 | Sonst AM-induz Osteomalazie b Erw, mehrere Lok |
| M00.04 | Arthrit/Polyarth d Staphylokokken Hand | M83.51 | Sonst AM-induz Osteomalazie b Erw, Schulterregion |
| M00.05 | Arthrit/Polyarth d Staphylokokken Becken/Oberschenkel | M83.52 | Sonst AM-induz Osteomalazie b Erw, Oberarm |
| M00.06 | Arthrit/Polyarth d Staphylokokken Unterschenkel | M83.53 | Sonst AM-induz Osteomalazie b Erw, Unterarm |
| M00.07 | Arthrit/Polyarth d Staphylokokken Knöchel/Fuß | M83.54 | Sonst AM-induz Osteomalazie b Erw, Hand |
| M00.08 | Arthrit/Polyarth d Staphylokokken, sonst Lok | M83.55 | Sonst AM-induz Osteomalazie b Erw, Beckenreg/OS |
| M00.09 | Arthrit/Polyarth d Staphylokokken, nnbez Lok | M83.56 | Sonst AM-induz Osteomalazie b Erw, Unterschenkel |
| M00.10 | Arthrit/Polyarth d Pneumokokken, mehrere Lok | M83.57 | Sonst AM-induz Osteomalazie b Erw, Knöchel/Fuß |
| M00.11 | Arthrit/Polyarth d Pneumokokken Schulterregion | M83.58 | Sonst AM-induz Osteomalazie b Erw, so Lok |
| M00.12 | Arthrit/Polyarth d Pneumokokken Oberarm | M83.59 | Sonst AM-induz Osteomalazie b Erw, nnbez Lok |
| M00.13 | Arthrit/Polyarth d Pneumokokken Unterarm | N00.0 | Akut nephrit Synd, minimale glomeruläre Läsion |
| M00.14 | Arthrit/Polyarth d Pneumokokken Hand | N00.1 | Akut nephrit Synd, fokale u segment glomerul Läsionen |
| M00.15 | Arthrit/Polyarth d Pneumokokken Becken/Oberschenkel | N00.2 | Akut nephrit Synd, diffuse membranöse GN |
| M00.16 | Arthrit/Polyarth d Pneumokokken Unterschenkel | N00.3 | Akut nephrit Synd, diffuse mesangioproliferative GN |
| M00.17 | Arthrit/Polyarth d Pneumokokken Knöchel/Fuß | N00.4 | Akut nephrit Synd, diffuse endokap-prolif GN |
| M00.18 | Arthrit/Polyarth d Pneumokokken, sonst Lok | N00.5 | Akut nephrit Synd, diffuse mesangiokapilläre GN |
| M00.19 | Arthrit/Polyarth d Pneumokokken, nnbez Lok | N00.6 | Akut nephrit Synd, Dense-deposit-KH |
| M00.20 | Arthrit/Polyarth d sonst Streptokokken, mehrere Lok | N00.7 | Akut nephrit Synd, GN m diffuser Halbmondbildung |
| M00.21 | Arthrit/Polyarth d sonst Streptokokken Schulterreg | N00.8 | Akut nephrit Synd, sonst morpholog Veränderungen |
| M00.22 | Arthrit/Polyarth d sonst Streptokokken Oberarm | N00.9 | Akut nephrit Synd, Art morpholog Veränderung nnbez |
| M00.23 | Arthrit/Polyarth d sonst Streptokokken Unterarm | N01.0 | Rapid-progress nephrit Syndminimale glomeruläre Läsion |
| M00.24 | Arthrit/Polyarth d sonst Streptokokken Hand | N01.1 | Rapid-progress nephrit Synd, fok/segm glomerul Läsionen |
| M00.25 | Arthrit/Polyarth d sonst Streptok Becken/Oberschenkel | N01.2 | Rapid-progress nephrit Synd, diffuse membranöse GN |
| M00.26 | Arthrit/Polyarth d sonst Streptokokken Unterschenkel | N01.3 | Rapid-progress nephrit Synd, diff mesangioprolif GN |
| M00.27 | Arthrit/Polyarth d sonst Streptokokken Knöchel/Fuß | N01.4 | Rapid-progress nephrit Synd, diff endokap-prolif GN |
| M00.28 | Arthrit/Polyarth d sonst Streptokokken, sonst Lok | N01.5 | Rapid-progress nephrit Synd, diff mesangiokapilläre GN |
| M00.29 | Arthrit/Polyarth d sonst Streptokokken, nnbez Lok | N01.6 | Rapid-progress nephrit Synd, Dense-deposit-KH |
| M00.90 | Eitrige Arthritis, nnbez, mehrere Lok | N01.7 | Rapid-progress nephrit Synd, GN m diff Halbmondbild |
| M00.91 | Eitrige Arthritis, nnbez, Schulterregion | N01.8 | Rapid-progress nephrit Synd, sonst morpholog Veränder |

| | | | |
|-------|---|--------|---|
| N01.9 | Rapid-progress nephrit Synd, Art morph Veränderung nnbez | N14.4 | Toxische Nephropathie, aonkl |
| N03.0 | Chron nephrit Synd, minimale glomeruläre Läsion | N15.0 | Balkan-Nephropathie |
| N03.1 | Chron nephrit Synd, fokale/segmentale glomerul Läsionen | N15.8 | Sonst nbez tubulointerstitielle Nieren-KH |
| N03.2 | Chron nephrit Synd, diffuse membranöse GN | N15.9 | Tubulointerstitielle Nierenkrankheit, nnbez |
| N03.3 | Chron nephrit Synd, diffuse mesangioproliferative GN | N28.9 | Krankheit Niere/Ureter, nnbez |
| N03.4 | Chron nephrit Synd, diffuse endokapillär-proliferative GN | R06.0 | Dyspnoe |
| N03.5 | Chron nephrit Synd, diffuse mesangiokapilläre GN | R06.4 | Hyperventilation |
| N03.6 | Chron nephrit Synd, Dense-deposit-KH | R06.88 | So u nnbez Stör Atmung |
| N03.7 | Chron nephrit Synd, GN m diffuser Halbmondbildung | R16.0 | Hepatomegalie, aonkl |
| N03.8 | Chron nephrit Synd, sonst morphol Veränderungen | R16.1 | Splenomegalie, aonkl |
| N03.9 | Chron nephrit Synd, Art morphol Veränderung nnbez | R21 | Hautausschlag u sonst unspezifische Hauteruptionen |
| N04.0 | Nephrotisches Synd, minimale glomeruläre Läsion | R50.2 | Medikamenten-induziertes Fieber [Drug fever] |
| N04.1 | Nephrotisches Synd, fokale/segment glomerul Läsionen | R50.80 | Fieber unbekannter Ursache |
| N04.2 | Nephrotisches Synd, diffuse membranöse GN | R50.88 | Sonstiges näher bezeichnetes Fieber |
| N04.3 | Nephrotisches Synd, diffuse mesangioproliferative GN | R50.9 | Fieber, nnbez |
| N04.4 | Nephrotisches Synd, diffuse endokapillär-proliferative GN | R51 | Kopfschmerz |
| N04.5 | Nephrotisches Synd, diffuse mesangiokapilläre GN | R53 | Unwohlsein u Ermüdung |
| N04.6 | Nephrotisches Syndrom, Dense-deposit-Krankheit | R57.2 | Septischer Schock |
| N04.7 | Nephrotisches Synd, GN m diffuser Halbmondbildung | R59.0 | Lymphknotenvergrößerung, umschrieben |
| N04.8 | Nephrotisches Synd, sonst morphol Veränderungen | R59.1 | Lymphknotenvergrößerung, generalisiert |
| N04.9 | Nephrotisches Synd, Art morphol Veränderung nnbez | R59.9 | Lymphknotenvergrößerung, nnbez |
| N05.0 | Nnbez nephrit Synd, minimale glomeruläre Läsion | R61.0 | Hyperhidrose, umschrieben |
| N05.1 | Nnbez nephrit Synd, fokale/segmentale glomerul Läsionen | R61.1 | Hyperhidrose, generalisiert |
| N05.2 | Nnbez nephrit Synd, diffuse membranöse GN | R61.9 | Hyperhidrose, nnbez |
| N05.3 | Nnbez nephrit Synd, diffuse mesangioproliferative GN | R62.0 | Verzögertes Erreichen von Entwicklungsstufen |
| N05.4 | Nnbez nephrit Synd, diffuse endokapillär-proliferative GN | R62.8 | So Ausbleiben erwartete physiolog Entwicklung |
| N05.5 | Nnbez nephrit Synd, diffuse mesangiokapilläre GN | R62.9 | Ausbleiben erwartete physiolog Entwicklung, nnbez |
| N05.6 | Nnbez nephrit Synd, Dense-deposit-KH | R63.4 | Abnorme Gewichtsabnahme |
| N05.7 | Nnbez nephrit Synd, GN m diffuser Halbmondbildung | R64 | Kachexie |
| N05.8 | Nnbez nephrit Synd, sonst morpholog Veränderungen | U04.9 | Schweres akutes respiratorisches Syndr [SARS] nnbez |
| N05.9 | Nnbez nephrit Synd, Art morpholog Veränderung nnbez | Z29.1 | Immunprophylaxe |
| N14.0 | Analgetika-Nephropathie | Z29.20 | Lokale prophylaktische Chemotherapie |
| N14.1 | Nephropathie d so AM/Drogen/biol akt Subst | Z29.21 | Systemische prophylaktische Chemotherapie |
| N14.2 | Nephropathie d nnbez AM/Drogen/biol aktive Subst | Z29.28 | Sonstige prophylaktische Chemotherapie |
| N14.3 | Nephropathie d Schwermetalle | Z29.8 | Sonstige nbez prophylaktische Maßnahmen |

Diagnose für MDC 18A (MDC18A-2)

| | | | |
|-------|--|-------|---|
| B20 | Infekt/paras KH infolge HIV-KH [Hum Immdef-Vir-KH] | B23.8 | Sonstige nbez Krankheitszustände infolge HIV-KH |
| B21 | BNB infolge HIV-KH [Hum Immundefiz-Virus-KH] | B24 | Nnbez HIV-KH [Humane Immundefizienz-Virus-KH] |
| B22 | Sonst nbez KH infolge HIV-KH [Hum Immdef-Vir-KH] | F02.4 | Demenz b HIV-KH [Hum Imdef-VirusKH] |
| B23.0 | Akutes HIV-Infektionssyndrom | | |

ADRG S01 HIV-Krankheit mit OR-Prozedur

OR-Prozedur

DRG S01Z HIV-Krankheit mit OR-Prozedur

ADRG S60 HIV-Krankheit, ein Belegungstag

Verweildauer ist gleich 1 Tag und Entlassungsgrund ist ungleich Verstorben (07)

DRG S60Z HIV-Krankheit, ein Belegungstag

ADRG S62 Bösartige Neubildung bei HIV-Krankheit

Hauptdiagnose in Tabelle S62-1

DRG S62Z Bösartige Neubildung bei HIV-Krankheit

Diagnose S62-1

| | | | |
|-------|--|--------|--|
| B21 | BNB infolge HIV-KH [Hum Immundefiz-Virus-KH] | C83.3 | Diffuses großzelliges B-Zell-Lymphom |
| C44.0 | Sonstige bösartige Neubildungen: Lippenhaut | C83.5 | Lymphoblastisches Lymphom |
| C44.1 | Sonstige BNB: Haut des Augenlides, einschließl Kanthus | C83.7 | Burkitt-Lymphom |
| C44.2 | Sonstige BNB: Haut des Ohres u des äußeren Gehörganges | C83.8 | Sonstige nicht follikuläre Lymphome |
| C44.3 | Sonst BNB: Haut sonst u nnbez Teile des Gesichtes | C83.9 | Nicht follikuläres Lymphom, nicht näher bezeichnet |
| C44.4 | Sonstige BNB: Behaarte Kopfhaut und Haut des Halses | C84.4 | Peripheres T-Zell-Lymphom, nicht spezifiziert |
| C44.5 | Sonstige bösartige Neubildungen: Haut des Rumpfes | C84.5 | Sonstige reifzellige T/NK-Zell-Lymphome |
| C44.6 | Sonst BNB: Haut der oberen Extremität, einschlißl Schulter | C84.7 | Anaplastisches großzelliges Lymphom, ALK-negativ |
| C44.7 | Sonst BNB: Haut der unteren Extremität, einschließl Hüfte | C84.8 | Kutanes T-Zell-Lymphom, nicht näher bezeichnet |
| C44.8 | Sonstige BNB: Haut, mehrere Teilbereiche überlappend | C84.9 | Reifzelliges T/NK-Zell-Lymphom, nicht näher bezeichnet |
| C44.9 | BNB Haut, nnbez | C85.1 | B-Zell-Lymphom, nnbez |
| C46.0 | Kaposi-Sarkom Haut | C85.2 | Mediastinales (thymisches) großzelliges B-Zell-Lymphom |
| C46.1 | Kaposi-Sarkom Weichteilgewebe | C85.9 | Non-Hodgkin-Lymphom, nicht näher bezeichnet |
| C46.2 | Kaposi-Sarkom Gaumen | C86.1 | Hepatosplenisches T-Zell-Lymphom |
| C46.3 | Kaposi-Sarkom Lymphknoten | C86.2 | T-Zell-Lymphom vom Enteropathie-Typ |
| C46.7 | Kaposi-Sarkom sonstige Lok | C86.3 | Subkutanes pannikulitisches T-Zell-Lymphom |
| C46.8 | Kaposi-Sarkom mehrere Organe | C86.4 | Blastisches NK-Zell-Lymphom |
| C46.9 | Kaposi-Sarkom, nnbez | C86.5 | Angioimmunoblastisches T-Zell-Lymphom |
| C82.2 | Follikuläres Lymphom Grad III, nicht näher bezeichnet | C86.6 | Primäre kutane CD30-positive T-Zell-Proliferationen |
| C82.3 | Follikuläres Lymphom Grad IIIa | C88.40 | Extranod Marginzon-B-Lymphom MALT oA kompl Rem |
| C82.4 | Follikuläres Lymphom Grad IIIb | C88.41 | Extranod Marginzon-B-Lymphom MukosAss Gwb In kompl Rem |
| C83.0 | Kleinzelliges B-Zell-Lymphom | | |

ADRG S63**Infektion bei HIV-Krankheit**

Hauptdiagnose in Tabelle S63-1

DRG S63A**Infektion bei HIV-Krankheit mit komplexer Diagnose und äusserst schweren CC**

Diagnose in Tabelle S63-2 und PCCL > 3

DRG S63B**Infektion bei HIV-Krankheit ohne komplexe Diagnose oder ohne äusserst schwere CC****Diagnose S63-1**

| | | | |
|-------|---|--------|--|
| A02.0 | Salmonellenenteritis | A18.7 | Tuberkulose der Nebennieren |
| A02.1 | Salmonellensepsis | A31.1 | Infektion Haut durch sonstige Mykobakterien |
| A02.2 | Lokalisierte Salmonelleninfektionen | A31.80 | Disseminierte atypische Mykobakteriose |
| A02.8 | Sonstige nbez Salmonelleninfektionen | A31.88 | Sonstige Infektionen durch Mykobakterien |
| A02.9 | Salmonelleninfektion, nnbez | A31.9 | Infektion durch Mykobakterien, nicht näher bezeichnet |
| A04.0 | Darminfektion durch enteropathogene E coli | A40.0 | Sepsis durch Streptokokken, Gruppe A |
| A04.1 | Darminfektion durch enterotoxinbildende E coli | A40.1 | Sepsis durch Streptokokken, Gruppe B |
| A04.2 | Darminfektion durch enteroinvasive E coli | A40.2 | Sepsis durch Streptokokken, Gruppe D |
| A04.3 | Darminfektion durch enterohämorrhagische E coli | A40.3 | Sepsis durch Streptococcus pneumoniae |
| A04.4 | Sonstige Darminfektionen durch Escherichia coli | A40.8 | Sonst Sepsis durch Streptokokken |
| A04.5 | Enteritis durch Campylobacter | A40.9 | Sepsis durch Streptokokken, nicht näher bezeichnet |
| A04.6 | Enteritis durch Yersinia enterocolitica | A41.0 | Sepsis durch Staphylococcus aureus |
| A04.7 | Enterokolitis durch Clostridium difficile | A41.1 | Sepsis durch sonstige näher bezeichnete Staphylokokken |
| A04.8 | Sonst nbez bakterielle Darminfektionen | A41.2 | Sepsis durch nnbez Staphylokokken |
| A04.9 | Bakterielle Darminfektion, nnbez | A41.3 | Sepsis durch Haemophilus influenzae |
| A07.2 | Kryptosporidiose | A41.4 | Sepsis durch Anaerobier |
| A07.3 | Isosporose | A41.51 | Sepsis durch Escherichia coli [E coli] |
| A08.0 | Enteritis durch Rotaviren | A41.52 | Sepsis durch Pseudomonas |
| A08.1 | Akute Gastroenteritis Norovirus [Norwalk-Virus] | A41.58 | Sepsis durch sonstige gramnegative Erreger |
| A08.2 | Enteritis durch Adenoviren | A41.8 | Sonstige nbez Sepsis |
| A08.3 | Enteritis durch sonstige Viren | A41.9 | Sepsis, nnbez |
| A08.4 | Virusbedingte Darminfektion, nnbez | A43.0 | Pulmonale Nokardiose |
| A08.5 | Sonstige nbez Darminfektionen | A43.1 | Nokardiose der Haut |
| A18.0 | Tuberkulose Knochen u Gelenke | A43.8 | Sonstige Formen der Nokardiose |
| A18.1 | Tuberkulose Urogenitalsystem | A43.9 | Nokardiose, nnbez |
| A18.3 | TB Darm, Peritoneum u Mesenterial-LK | A48.1 | Legionellose mit Pneumonie |
| A18.4 | Tuberkulose Haut u Unterhautgewebe | A48.2 | Legionellose ohne Pneumonie [Pontiac-Fieber] |
| A18.5 | Tuberkulose des Auges | A51.0 | Primärer syphilitischer Genitalaffekt |
| A18.6 | Tuberkulose des Ohres | A51.1 | Analer Primäraffekt bei Syphilis |

| | | | |
|--------|---|--------|--|
| A51.2 | Primäraffekt bei Syphilis, sonstige Lok | B36.3 | Piedra nigra [schwarze Piedra] |
| A51.3 | Sek Syphilis Haut u Schleimhäute | B36.8 | Sonstige nbez oberflächliche Mykosen |
| A51.4 | Sonstige sekundäre Syphilis | B36.9 | Oberflächliche Mykose, nnbez |
| A51.5 | Latente Frühsyphilis | B37.0 | Candida-Stomatitis |
| A51.9 | Frühsyphilis, nnbez | B37.1 | Kandidose der Lunge |
| A52.0 | Kardiovaskuläre Syphilis | B37.2 | Kandidose der Haut und der Nägel |
| A52.1 | Floride Neurosyphilis | B37.5 | Candida-Meningitis |
| A52.2 | Asymptomatische Neurosyphilis | B37.6 | Candida-Endokarditis |
| A52.3 | Neurosyphilis, nnbez | B37.7 | Candida-Sepsis |
| A52.7 | Sonstige floride Spätsyphilis | B37.81 | Candida-Ösophagitis |
| A52.8 | Latente Spätsyphilis | B37.88 | Kandidose an sonst Lok |
| A52.9 | Spätsyphilis, nnbez | B37.9 | Kandidose, nnbez |
| A53.0 | Latente Syphilis, nicht als früh od spät bez | B38.0 | Akute Kokzidioidomykose Lunge |
| A53.9 | Syphilis, nnbez | B38.1 | Chronische Kokzidioidomykose der Lunge |
| A60.0 | Infekt Genitalorgane u Urogenitaltrakt durch Herpesviren | B38.2 | Kokzidioidomykose der Lunge, nnbez |
| A60.1 | Infekt der Perianalhaut und des Rektums durch Herpesviren | B38.3 | Kokzidioidomykose der Haut |
| A60.9 | Infektion des Anogenitalbereiches durch Herpesviren, nnbez | B38.4 | Kokzidioidomykose der Meningen |
| A74.0 | Chlamydienkonjunktivitis | B38.7 | Disseminierte Kokzidioidomykose |
| A74.8 | Sonstige Chlamydienkrankheiten | B38.8 | Sonstige Formen der Kokzidioidomykose |
| A74.9 | Chlamydieninfektion, nnbez | B38.9 | Kokzidioidomykose, nicht näher bezeichnet |
| A81.2 | Progressive multifokale Leukenzephalopathie | B39.0 | Akute Histoplasmose Lunge durch Histoplasma capsulatum |
| A87.0 | Meningitis durch Enteroviren | B39.1 | Chron Histoplasmose Lunge durch Histoplasma capsulatum |
| A87.1 | Meningitis durch Adenoviren | B39.2 | Histoplasm Lunge durch Histoplasma capsulatum, nnbez |
| A87.8 | Sonstige Virusmeningitis | B39.3 | Disseminierte Histoplasmose durch Histoplasma capsulatum |
| A87.9 | Virusmeningitis, nnbez | B39.4 | Histoplasmose durch Histoplasma capsulatum, nnbez |
| B00.0 | Ekzema herpeticatum Kaposi | B39.5 | Histoplasmose durch Histoplasma duboisii |
| B00.1 | Dermatitis vesicularis d Herpesviren | B39.9 | Histoplasmose, nnbez |
| B00.2 | Gingivostomatitis herpetica u Pharyngotonsillitis herpetica | B44.0 | Invasive Aspergillose der Lunge |
| B00.3 | Meningitis durch Herpesviren | B44.1 | Sonstige Aspergillose der Lunge |
| B00.4 | Enzephalitis durch Herpesviren | B44.2 | Aspergillose der Tonsillen |
| B00.5 | Augenkrankheit durch Herpesviren | B44.7 | Disseminierte Aspergillose |
| B00.7 | Disseminierte Herpesvirus-KH | B44.8 | Sonstige Formen der Aspergillose |
| B00.8 | Sonstige Infektionsformen durch Herpesviren | B44.9 | Aspergillose, nnbez |
| B00.9 | Infektion durch Herpesviren, nnbez | B45.0 | Kryptokokkose der Lunge |
| B02.0 | Zoster-Enzephalitis | B45.1 | Kryptokokkose des Gehirns |
| B02.1 | Zoster-Meningitis | B45.2 | Kryptokokkose der Haut |
| B02.2 | Zoster m Beteiligung anderer Abschnitte des Nervensystems | B45.3 | Kryptokokkose der Knochen |
| B02.3 | Zoster ophthalmicus | B45.7 | Disseminierte Kryptokokkose |
| B02.7 | Zoster generalisatus | B45.8 | Sonstige Formen der Kryptokokkose |
| B02.8 | Zoster mit sonstigen Komplikationen | B45.9 | Kryptokokkose, nnbez |
| B02.9 | Zoster ohne Komplikation | B48.7 | Mykosen durch opportunistisch-pathogene Pilze |
| B05.0 | Masern, kompliziert durch Enzephalitis | B55.0 | Viszerale Leishmaniose |
| B05.1 | Masern, kompliziert durch Meningitis | B58.0 | Augenerkrankung durch Toxoplasmen |
| B05.2 | Masern, kompliziert durch Pneumonie | B58.1 | Hepatitis durch Toxoplasmen |
| B05.3 | Masern, kompliziert durch Otitis media | B58.2 | Meningoenzephalitis durch Toxoplasmen |
| B05.4 | Masern mit Darmkomplikationen | B58.3 | Toxoplasmose Lunge |
| B05.8 | Masern mit sonstigen Komplikationen | B58.8 | Toxoplasmosen mit Beteiligung sonstiger Organe |
| B05.9 | Masern ohne Komplikation | B58.9 | Toxoplasmose, nnbez |
| B17.1 | Akute Virushepatitis C | B59 | Pneumozystose |
| B20 | Infekt/paras KH infolge HIV-KH [Hum Immdef-Vir-KH] | B60.0 | Babesiose |
| B25.0 | Pneumonie durch Zytomegalieviren | B60.1 | Akanthamöbiasis |
| B25.1 | Hepatitis durch Zytomegalieviren | B60.2 | Naegleriainfektion |
| B25.2 | Pankreatitis durch Zytomegalieviren | B60.8 | Sonstige näher bezeichnete Protozoenkrankheiten |
| B25.80 | Infekt des Verdauungstraktes durch Zytomegalieviren | B78.0 | Strongyloidiasis des Darms |
| B25.88 | Sonstige Zytomegalie | B78.1 | Strongyloidiasis der Haut |
| B25.9 | Zytomegalie, nnbez | B78.7 | Disseminierte Strongyloidiasis |
| B34.4 | Infektion durch Papovaviren nnbez Lok | B78.9 | Strongyloidiasis, nnbez |
| B34.9 | Virusinfektion, nnbez | B88.8 | Sonstiger nbez Parasitenbefall der Haut |
| B35.0 | Tinea barbae und Tinea capitis | I33.0 | Akute und subakute infektiöse Endokarditis |
| B35.1 | Tinea unguium | I33.9 | Akute Endokarditis, nicht näher bezeichnet |
| B35.2 | Tinea manuum | I38 | Endokarditis, Herzklappe nnbez |
| B35.3 | Tinea pedis | I40.0 | Infektiöse Myokarditis |
| B35.4 | Tinea corporis | I40.1 | Isolierte Myokarditis |
| B35.5 | Tinea imbricata | I40.8 | Sonstige akute Myokarditis |
| B35.6 | Tinea cruris | I40.9 | Akute Myokarditis, nnbez |
| B35.8 | Sonstige Dermatophytosen | I42.9 | Kardiomyopathie, nnbez |
| B35.9 | Dermatophytose, nnbez | I67.3 | Progressive subkortik vaskul Enzephalopathie |
| B36.0 | Pityriasis versicolor | J12.3 | Pneumonie durch humanes Metapneumovirus |
| B36.1 | Tinea nigra | J12.8 | Pneumonie d sonstige Viren |
| B36.2 | Piedra alba [weiße Piedra] | J12.9 | Viruspneumonie, nnbez |

| | | | |
|-------|---|-------|---|
| J13 | Pneumonie d Streptococcus pneumoniae | J16.8 | Pneumonie d sonstige nbez Infektionserreger |
| J14 | Pneumonie d Haemophilus influenzae | J18.0 | Bronchopneumonie, nnbez |
| J15.0 | Pneumonie d Klebsiella pneumoniae | J18.1 | Lobärpneumonie, nnbez |
| J15.1 | Pneumonie d Pseudomonas | J18.8 | Sonstige Pneumonie, Erreger nnbez |
| J15.2 | Pneumonie d Staphylokokken | J18.9 | Pneumonie, nnbez |
| J15.3 | Pneumonie d Streptokokken Gruppe B | J85.0 | Gangrän u Nekrose Lunge |
| J15.4 | Pneumonie d sonstige Streptokokken | J85.1 | Abszeß d Lunge m Pneumonie |
| J15.5 | Pneumonie d Escherichia coli | J85.2 | Abszeß d Lunge oh Pneumonie |
| J15.6 | Pneumonie d and aerobe gramnegative Bakterien | J93.1 | Sonstiger Spontanpneumothorax |
| J15.7 | Pneumonie d Mycoplasma pneumoniae | J93.8 | Sonstiger Pneumothorax |
| J15.8 | Sonstige bakterielle Pneumonie | J93.9 | Pneumothorax, nnbez |
| J15.9 | Bakterielle Pneumonie, nnbez | R57.2 | Septischer Schock |
| J16.0 | Pneumonie d Chlamydien | U04.9 | Schweres akutes respiratorisches Syndr [SARS] nnbez |

Diagnose S63-2

| | | | |
|-------|--|-------|--|
| A15.0 | LuTB, d mikr Unt Sput ges, m/o Nachw d Kult o molbiol Verf | A18.1 | Tuberkulose Urogenitalsystem |
| A15.1 | Lungentuberkulose, nur durch Kultur gesichert | A18.2 | Tuberkulose peripherer Lymphknoten |
| A15.2 | Lungentuberkulose, histologisch gesichert | A18.3 | TB Darm, Peritoneum u Mesenterial-LK |
| A15.3 | LungenTB, durch so u nnbez Untersuchungsverf gesichert | A18.4 | Tuberkulose Haut u Unterhautgewebe |
| A15.4 | TB intrathor Lymphknoten, bakt, molbiol od histol gesichert | A18.5 | Tuberkulose des Auges |
| A15.5 | TB Larynx, Trach u Bronch, bakt, molbiol od histol gesichert | A18.6 | Tuberkulose des Ohres |
| A15.6 | Tuberkulöse Pleuritis, bakt, molbiol od histol gesichert | A18.7 | Tuberkulose der Nebennieren |
| A15.7 | Primäre TB Atmungsorgane, bakt, molbiol od histol gesichert | A18.8 | Tuberkulose sonstiger nbez Organe |
| A15.8 | Sonst TB Atmungsorgane, bakt, molbiol od histol gesichert | A19.0 | Akute Miliartuberkulose einer einzel nbez Lokalisation |
| A15.9 | Nnbez TB Atmungsorgane, bakt, molekbiol od histol gesich | A19.1 | Akute Miliartuberkulose mehrerer Lokalisationen |
| A16.0 | Lungentuberkulose, bakt, molbiol u histol n gesichert | A19.2 | Akute Miliartuberkulose, nnbez |
| A16.1 | Lungentuberkulose, bakt, molbiol u hist Unt n durchgef | A19.8 | Sonstige Miliartuberkulose |
| A16.2 | LungenTB oh Angabe bakt, molekularbiolog od histol Sicher | A19.9 | Miliartuberkulose, nnbez |
| A16.3 | TB intrathorak LK oh Ang bakt, molekularbiol od hist Sicher | A31.0 | Infektion Lunge durch sonstige Mykobakterien |
| A16.4 | TB Larynx/Trach/Bronch oh Ang bakt, molekbiol od hist Sich | B55.0 | Viszerale Leishmaniose |
| A16.5 | Tuberkulöse Pleuritis oh Ang bakt, molekbiol od hist Sich | B58.2 | Meningoenzephalitis durch Toxoplasmen |
| A16.7 | Prim TB AtmOrg oh Ang bakt, molekularbiol od hist Sich | B59 | Pneumozystose |
| A16.8 | Sonst TB AtmOrg oh Ang bakt, molekularbiolog od hist Sich | J85.0 | Gangrän u Nekrose Lunge |
| A16.9 | Nnbez TB AtmOrg oh Ang bakt, molekbiol od hist Sich | J85.1 | Abszeß d Lunge m Pneumonie |
| A17.0 | Tuberkulöse Meningitis | J85.2 | Abszeß d Lunge oh Pneumonie |
| A17.1 | Meningeales Tuberkulom | J85.3 | Abszeß d Mediastinums |
| A17.8 | Sonstige Tuberkulose Nervensystem | J86.0 | Pyothorax m Fistel |
| A17.9 | Tuberkulose des Nervensystems, nnbez | J86.9 | Pyothorax oh Fistel |
| A18.0 | Tuberkulose Knochen u Gelenke | | |

ADRG S64

Andere HIV-Krankheit

Hauptdiagnose in Tabelle S64-1

DRG S64Z

Andere HIV-Krankheit

Diagnose S64-1

| | | | |
|-------|--|-------|---|
| B22 | Sonst nbez KH infolge HIV-KH [Hum Immdef-Vir-KH] | B23.8 | Sonstige nbez Krankheitszustände infolge HIV-KH |
| B23.0 | Akutes HIV-Infektionssyndrom | B24 | Nnbez HIV-KH [Humane Immundefizienz-Virus-KH] |

ADRG S65

Andere Erkrankungen bei HIV-Krankheit

Hauptdiagnose in Tabelle S65-1

DRG S65Z

Andere Erkrankungen bei HIV-Krankheit mit Herzinfarkt oder chronisch ischämischer Herzkrankheit oder äusserst schweren CC

Diagnose S65-1

| | | | |
|-------|--|-------|--|
| A81.8 | Sonstige atypische Virus-Infektionen des ZNS | A85.8 | Sonstige nbez Virusenzephalitis |
| A81.9 | Atypische Virus-Infektion des ZNS, nnbez | A86 | Virusenzephalitis, nnbez |
| A85.0 | Enzephalitis durch Enteroviren | A88.8 | Sonstige nbez Virusinfektionen des ZNS |
| A85.1 | Enzephalitis durch Adenoviren | A89 | Virusinfektion des ZNS, nicht näher bezeichnet |

| | | | |
|--------|--|-------|---|
| D50.0 | Eisenmangelanämie nach Blutverlust (chronisch) | D80.3 | Selekt Mangel Immunglobulin-G-Subkl [IgG-Subkl] |
| D50.1 | Sideropenische Dysphagie | D80.4 | Selektiver Immunglobulin-M-Mangel [IgM-Mangel] |
| D50.8 | Sonstige Eisenmangelanämien | D80.5 | Immundefekt b erhöhtem Immunglobulin M [IgM] |
| D50.9 | Eisenmangelanämie, nnbez | D80.6 | AK-Mangel b Normo-/Hypergamma globulinämie |
| D51.0 | Vit-B12-Mangelanämie d Mangel Intrinsic-Faktor | D80.7 | Transit Hypogammaglobulinämie im Kindesalter |
| D51.1 | Vit-B12-MangAnäm selek Vit-B12-Malabs m Proturie | D80.8 | Sonst Immundefekte m vorherrsch AK-Mangel |
| D51.2 | Transcobalamin-II-Mangel (-Anämie) | D80.9 | Immundefekt m vorherrsch AK-Mangel, nnbez |
| D51.3 | Sonstige alimentäre Vitamin-B12-Mangelanämie | D81.0 | Schwer komb Immundefekt [SCID] m retikul Dysgenes |
| D51.8 | Sonstige Vitamin-B12-Mangelanämien | D81.1 | Schwer komb Immundef [SCID] m niedr T-/B-Zellen-Z |
| D51.9 | Vitamin-B12-Mangelanämie, nnbez | D81.2 | Schwer komb Immundef [SCID] m niedr/norm B-Zellen-Z |
| D52.0 | Alimentäre Folsäure-Mangelanämie | D81.6 | Haupthistokompat-Kompl-KI-I-Defekt [MHC-KI-I-D] |
| D52.1 | Arzneimittelinduzierte Folsäure-Mangelanämie | D81.7 | Haupthistokompat-Kompl-KI-II-Defekt [MHC-KI-II-D] |
| D52.8 | Sonstige Folsäure-Mangelanämien | D81.8 | Sonstige kombinierte Immundefekte |
| D52.9 | Folsäure-Mangelanämie, nnbez | D81.9 | Kombinierter Immundefekt, nnbez |
| D53.0 | Eiweißmangelanämie | D82.2 | Immundef m disproport Kleinwuchs |
| D53.1 | Sonstige megaloblastäre Anämien, aonkl | D82.3 | Immundefekt m hereditär defekter Reakt auf EBV |
| D53.2 | Skorbutanämie | D82.4 | Hyperimmunglobulin-E[IgE]-Syndrom |
| D53.8 | Sonstige nbez alimentäre Anämien | D82.8 | Immundefekte in Verbind m and nbez schw Defekten |
| D53.9 | Alimentäre Anämie, nnbez | D82.9 | Immundefekt in Verbindung m schwer Defekt, nnbez |
| D59.0 | AM-induzierte autoimmunhämolytische Anämie | D83.0 | Variab Immundef überw Abweich B-Zellen-Zahl/-Funkt |
| D59.1 | Sonstige autoimmunhämolytische Anämien | D83.1 | Variab Immundef m überw immunregulator T-Zell-Stör |
| D59.2 | AM-induzierte nicht-autoimmunhämolyt Anämie | D83.2 | Variab Immundef m AutoAK gg B-/T-Zellen |
| D59.4 | Sonstige nicht-autoimmunhämolytische Anämien | D83.8 | Sonstige variable Immundefekte |
| D59.5 | Paroxys nächtl Hämoglobinurie [Marchiafava-Michel] | D83.9 | Variabler Immundefekt, nnbez |
| D59.6 | Hämoglobinurie d Hämolyse infolg so äuß Ursachen | D84.0 | Lymphozytenfunktion-Antigen-1[LFA-1]-Defekt |
| D59.8 | Sonstige erworbene hämolytische Anämien | D84.1 | Defekte im Komplementsystem |
| D59.9 | Erworbene hämolytische Anämie, nnbez | D84.8 | Sonstige nbez Immundefekte |
| D60.0 | Chron erworbene isolierte aplastische Anämie | D84.9 | Immundefekt, nnbez |
| D60.1 | Transitorische erworb isolierte aplastische Anämie | D89.9 | Störung m Beteiligung Immunsystem, nnbez |
| D60.8 | Sonstige erworb isolierte aplastische Anämien | E40 | Kwashiorkor |
| D60.9 | Erworbene isolierte aplastische Anämie, nnbez | E41 | Alimentärer Marasmus |
| D61.10 | Aplastische Anämie infolge zytostatischer Therapie | E42 | Kwashiorkor-Marasmus |
| D61.18 | Sonstige arzneimittelinduzierte aplastische Anämie | E43 | Nnbez erhebliche Energie- u Eiweißmangelernährung |
| D61.19 | Arzneimittelinduzierte aplastische Anämie, nnbez | E44.0 | Mäßige Energie- u Eiweißmangelernährung |
| D61.2 | Aplastische Anämie infolge sonst äuß Ursachen | E44.1 | Leichte Energie- u Eiweißmangelernährung |
| D61.3 | Idiopathische aplastische Anämie | E45 | EntwicklVerzög d Energie- u Eiweißmangelernährung |
| D61.8 | Sonstige nbez aplastische Anämien | E46 | Nnbez Energie- u Eiweißmangelernährung |
| D61.9 | Aplastische Anämie, nnbez | E50.0 | Vitamin-A-Mangel m Xerosis conjunctivae |
| D62 | Akute Blutungsanämie | E50.1 | Vit-A-Mangel m Bitot-Flecken u Xerosis conjunctiv |
| D64.0 | Hereditäre sideroachrest [sideroblast] Anämie | E50.2 | Vitamin-A-Mangel mit Hornhautxerose |
| D64.1 | Sek sideroachrest [sideroblast] Anämie (KH-bed) | E50.3 | Vit-A-Mang m Hornhautulzerat u Hornhautxerose |
| D64.2 | Sek sideroachrest [sideroblast] Anämie d AM/Toxin | E50.4 | Vitamin-A-Mangel m Keratomalazie |
| D64.3 | Sonstige sideroachrest [sideroblast] Anämien | E50.5 | Vitamin-A-Mangel m Nachtblindheit |
| D64.4 | Kongenitale dyserythropoetische Anämie | E50.6 | Vit-A-Mang m xerophthalmischen Narb Hornhaut |
| D64.8 | Sonstige nbez Anämien | E50.7 | Sonst Manifest Vit-A-Mangel am Auge |
| D64.9 | Anämie, nnbez | E50.8 | Sonstige Manifestationen Vitamin-A-Mangel |
| D69.52 | Heparin-induzierte Thrombozytopenie Typ I | E50.9 | Vitamin-A-Mangel, nnbez |
| D69.53 | Heparin-induzierte Thrombozytopenie Typ II | E51.1 | Beriberi |
| D69.57 | Sonst sek ThromboPen, transfusionsrefraktär | E51.2 | Wernicke-Enzephalopathie |
| D69.58 | Sonst sek ThromboPen, n transfusionsrefraktär | E51.8 | Sonstige Manifestationen Thiaminmangel |
| D69.59 | Sekundäre Thrombozytopenie, nicht näher bezeichnet | E51.9 | Thiaminmangel, nnbez |
| D69.60 | ThromboPen, nnbez, transfusrefr | E52 | Niazinmangel [Pellagra] |
| D69.61 | ThromboPen, nnbez, n transfusrefr bez | E53.0 | Riboflavinmangel |
| D70.0 | Angeb Agranulozyt u Neutropen | E53.1 | Pyridoxinmangel |
| D70.10 | Arzneimittelinduz Agranulozyt/Neutropenie: Krit Ph < 4Tg | E53.8 | Mangel sonst nbez Vitamine Vit-B-Komplex |
| D70.11 | Arzneimittelinduz Agranulozyt/Neutropenie: Krit Ph 10-19Tg | E53.9 | Vitamin-B-Mangel, nnbez |
| D70.12 | Arzneimittelinduz Agranulozyt/Neutropenie: Krit Ph > 19Tg | E54 | Askorbinsäuremangel |
| D70.13 | Arzneimittelinduz Agranulozyt/Neutropenie: Krit Ph 4 - < 7Tg | E55.0 | Florde Rachitis |
| D70.14 | Arzneimittelinduz Agranulozyt/Neutropen: Krit Ph 7 - < 10Tg | E55.9 | Vitamin-D-Mangel, nnbez |
| D70.18 | Sonst VerlForm arzneimittelinduz Agranulozyt/Neutropenie | E56.0 | Vitamin-E-Mangel |
| D70.19 | Arzneimittelinduz Agranulozyt/Neutropenie, nnbez | E56.1 | Vitamin-K-Mangel |
| D70.3 | Sonstige Agranulozytose | E56.8 | Mangel an sonstigen Vitaminen |
| D70.5 | Zyklische Neutropenie | E56.9 | Vitaminmangel, nnbez |
| D70.6 | Sonstige Neutropenie | E58 | Alimentärer Kalziummangel |
| D70.7 | Neutropenie, nicht näher bezeichnet | E59 | Alimentärer Selenmangel |
| D73.1 | Hypersplenismus | E60 | Alimentärer Zinkmangel |
| D75.9 | Krankheit des Blutes und der blutbildenden Organe, nnbez | E61.0 | Kupfermangel |
| D80.0 | Hereditäre Hypogammaglobulinämie | E61.1 | Eisenmangel |
| D80.1 | Nichtfamiliäre Hypogammaglobulinämie | E61.2 | Magnesiummangel |
| D80.2 | Selektiver Immunglobulin-A-Mangel [IgA-Mangel] | E61.3 | Manganmangel |

| | | | |
|--------|--|--------|--|
| E61.4 | Chrommangel | I23.1 | ASD als akute Komplik nach akut Myokardinf |
| E61.5 | Molybdänmangel | I23.2 | VSD als akute Komplik nach akut Myokardinf |
| E61.6 | Vanadiummangel | I23.3 | Ruptur Herzwand oh Hämoperik als ak Komplik ak MI |
| E61.7 | Mangel an mehreren Spurenelementen | I23.4 | Ruptur Chordae tendineae als ak Komplik ak MI |
| E61.8 | Mangel sonstige nbez Spurenelementen | I23.5 | Papillarmuskelruptur als ak Komplik nach ak MI |
| E61.9 | Spurenelementmangel, nnbez | I23.6 | Thrombose Vorhof/HOhr/Kammer ak Komplik nach ak MI |
| E63.0 | Mangel an essentiellen Fettsäuren [EFA] | I23.8 | Sonst akute Komplik nach akutem Myokardinf |
| E63.1 | Aliment Mangelzust infolge unangew. Zusamm. Nahr | I24.0 | Koronarthrom oh nachfolgenden Myokardinf |
| E63.8 | Sonstige nbez alimentäre Mangelzustände | I24.1 | Postmyokardinfarkt-Syndrom |
| E63.9 | Alimentärer Mangelzustand, nnbez | I24.8 | Sonst Formen der akuten ischämischen HerzKH |
| E86 | Volumenmangel | I24.9 | Akute ischämische KH, nnbez |
| E88.1 | Lipodystrophie, aonkl | I25.0 | Atheroskler Herz-Kreislauf-KH, so beschrieben |
| E88.9 | Stoffwechselstörung, nnbez | I25.10 | Atheroskl HerzKH, oh hämodyn wirks Sten |
| F03 | Nnbez Demenz | I25.11 | Atheroskl HerzKH, 1-Gefäßkrank |
| F05.1 | Delir b Demenz | I25.12 | Atheroskl HerzKH, 2-Gefäßkrank |
| F06.8 | So nbez org psych Stör Schäd/FktStör Gehirn od körp KH | I25.13 | Atheroskl HerzKH, 3-Gefäßkrank |
| F06.9 | Nnbez org psych Stör Schäd/FktStör Gehirn od körp KH | I25.14 | Atheroskl HerzKH, Sten li Hauptstamm |
| F07.9 | Nnbez org Pers-/VerhStör KH/Schäd/FktStör Gehirn körp KH | I25.15 | Atheroskl HerzKH, m stenos Bypass-Gef |
| F09 | Nnbez organ od symptomat psychische Störung | I25.16 | Atherosklerotische HerzKH: Mit stenosierten Stents |
| F29 | Nnbez nichtorganische Psychose | I25.19 | Atheroskl HerzKH, nnbez |
| F30.0 | Hypomanie | I25.20 | Alt Myokardinf, 29 T b unt 4 Mon zurücklieg |
| F30.1 | Manie oh psychotische Symptome | I25.21 | Alt Myokardinf, 4 Mon b unt 1 J zurücklieg |
| F30.2 | Manie m psychotischen Symptomen | I25.22 | Alt Myokardinf, 1 J u läng zurücklieg |
| F30.9 | Manische Episode, nnbez | I25.29 | Alt Myokardinf, nnbez |
| G04.2 | Bakt Meningoenzephalitis u Meningomyelitis, aonkl | I25.3 | Herz (-Wand) -Aneurysma |
| G04.8 | Sonst Enzephalitis, Myelitis u Enzephalomyelitis | I25.4 | Koronararterienaneurysma |
| G04.9 | Enzephalitis, Myelitis u Enzephalomyelitis, nnbez | I25.5 | Ischämische Kardiomyopathie |
| G37.9 | Demyelinisierende KH ZNS, nnbez | I25.6 | Stumme Myokardischämie |
| G44.8 | Sonstige nbez Kopfschmerzsyndrome | I25.8 | Sonst Formen chron ischämischen HerzKH |
| G60.9 | Hereditäre u idiopathische Neuropathie, nnbez | I25.9 | Chronische ischämische HerzKH, nnbez |
| G61.0 | Guillain-Barré-Syndrom | J32.9 | Chronische Sinusitis, nnbez |
| G61.8 | Sonstige Polyneuritiden | J84.8 | Sonstige nbez interstitielle Lungenkrankheiten |
| G61.9 | Polyneuritis, nnbez | K11.9 | KH Speicheldrüsen, nnbez |
| G62.80 | Critical-illness-Polyneuropathie | K12.0 | Rezidivierende orale Aphthen |
| G62.88 | Sonst nbez Polyneuropath | K13.0 | KH Lippen |
| G62.9 | Polyneuropathie, nnbez | K13.2 | Leukoplakie u so Affekt Mundhöhlenepithel/Zunge |
| G93.3 | Chronisches Müdigkeitssyndrom | K13.3 | Haarleukoplakie |
| G93.4 | Enzephalopathie, nnbez | K22.1 | Ösophagusulkus |
| G93.9 | KH Gehirn, nnbez | K29.4 | Chronische atrophische Gastritis |
| G95.2 | Rückenmarkskompression, nnbez | K29.5 | Chronische Gastritis, nnbez |
| G95.9 | KH Rückenmark, nnbez | K29.7 | Gastritis, nnbez |
| G96.9 | KH Zentralnervensystem, nnbez | K29.9 | Gastroduodenitis, nnbez |
| G98 | Sonst KH Nervensystem, aonkl | K52.0 | Gastroenteritis u Kolitis d Strahleneinwirkung |
| H30.0 | Fokale Chorioretinitis | K52.1 | Toxische Gastroenteritis u Kolitis |
| H30.1 | Disseminierte Chorioretinitis | K52.2 | Allergische u alimentäre Gastroenteritis u Kolitis |
| H30.9 | Chorioretinitis, nnbez | K52.30 | Pancolitis indeterminata |
| H35.0 | Retinopath Augenhintergrund Veränd Netzhautgefäße | K52.31 | Linksseitige Colitis indeterminata |
| H54.0 | Blindheit u hochgradige Sehbehinderung, binokular | K52.32 | Colitis indeterminata Rektosigmoid |
| H54.1 | Schwere Sehbeeinträchtigung, binokular | K52.38 | Sonstige Colitis indeterminata |
| H54.2 | Mittelschwere Sehbeeinträchtigung, binokular | K52.8 | Sonst nbez nichtinfekt Gastroenteritis u Kolitis |
| H54.3 | Leichte Sehbeeinträchtigung, binokular | K52.9 | Nichtinfektiöse Gastroenteritis u Kolitis, nnbez |
| H54.4 | Blindheit und hochgradige Sehbehinderung, monokular | K85.00 | Idiopathische akute Pankreatitis: Oh Angabe Organkompl |
| H54.5 | Schwere Sehbeeinträchtigung, monokular | K85.01 | Idiopathische akute Pankreatitis: M Organkompl |
| H54.6 | Mittelschwere Sehbeeinträchtigung, monokular | K85.10 | Biliäre akute Pankreatitis: Oh Angabe Organkompl |
| H54.9 | Nicht näher bezeichnete Sehbeeinträchtigung (binokular) | K85.11 | Biliäre akute Pankreatitis: M Organkompl |
| I20.0 | Instabile Angina pectoris | K85.20 | Alkoholinduzierte akute Pankreatitis: Oh Ang Organkompl |
| I20.1 | Ang pect m nachgewiesenem Koronarspasmus | K85.21 | Alkoholinduzierte akute Pankreatitis: M Organkompl |
| I20.8 | Sonstige Formen Angina pectoris | K85.30 | Medikamenten-induzierte akute Pankreatitis: OA OrgKompl |
| I20.9 | Angina pectoris, nnbez | K85.31 | Medikamenten-induzierte akute Pankreatitis: M Organkompl |
| I21.0 | Akuter transmuraler Myokardinfarkt Vorderwand | K85.80 | Sonstige akute Pankreatitis: Ohne Angabe Organkompl |
| I21.1 | Akuter transmuraler Myokardinfarkt Hinterwand | K85.81 | Sonst akute Pankreatitis: M Organkompl |
| I21.2 | Akuter transmuraler Myokardinf an sonst Lok | K85.90 | Akute Pankreatitis, nnbez: Ohne Angabe Organkompl |
| I21.3 | Akuter transmuraler Myokardinf an nnbez Lok | K85.91 | Akute Pankreatitis, nnbez: M Organkompl |
| I21.4 | Akuter subendokardialer Myokardinfarkt | K90.9 | Intestinale Malabsorption, nnbez |
| I21.9 | Akuter Myokardinfarkt, nnbez | L03.10 | Phlegmone obere Extremität |
| I22.0 | Rezidivierender Myokardinfarkt Vorderwand | L03.11 | Phlegmone untere Extremität |
| I22.1 | Rezidivierender Myokardinfarkt Hinterwand | L03.2 | Phlegmone Gesicht |
| I22.8 | Rezidivierender Myokardinfarkt an sonst Lok | L03.3 | Phlegmone Rumpf |
| I22.9 | Rezidivierender Myokardinfarkt an nnbez Lok | L03.8 | Phlegmone an sonstigen Lokalisationen |
| I23.0 | Hämoperikard als akut Komplik nach akut Myokardinf | L03.9 | Phlegmone, nnbez |

| | | | |
|--------|---|--------|---|
| L04.0 | Akute Lymphadenitis an Gesicht, Kopf u Hals | M79.26 | Neuralgie u Neuritis, nnbez, Unterschenkel |
| L04.1 | Akute Lymphadenitis am Rumpf | M79.27 | Neuralgie u Neuritis, nnbez, Knöchel/Fuß |
| L04.2 | Akute Lymphadenitis obere Extremität | M79.28 | Neuralgie u Neuritis, nnbez, sonst Lokalisation |
| L04.3 | Akute Lymphadenitis untere Extremität | M79.29 | Neuralgie u Neuritis, nnbez, nnbez Lokalisationen |
| L04.8 | Akute Lymphadenitis an sonstigen Lok | M80.40 | AM-induz Osteoporose m path Fx, mehrere Lok |
| L04.9 | Akute Lymphadenitis, nnbez | M80.41 | AM-induz Osteoporose m path Fx Schulterregion |
| L27.0 | Generalisierte Hauteruption d Drogen od AM | M80.42 | AM-induz Osteoporose m path Fx Oberarm |
| L27.1 | Lokalisierte Hauteruption d Drogen od AM | M80.43 | AM-induz Osteoporose m path Fx Unterarm |
| L97 | Ulcus cruris, aonkl | M80.44 | AM-induz Osteoporose m path Fx Hand |
| L98.3 | Eosinophile Zellulitis [Wells-Syndrom] | M80.45 | AM-induz Osteoporose m path Fx Becken/OS |
| L98.9 | KH Haut u Unterhaut, nnbez | M80.46 | AM-induz Osteoporose m path Fx Unterschenkel |
| M00.00 | Arthritis/Polyarth d Staphylokokken, mehrere Lok | M80.47 | AM-induz Osteoporose m path Fx Knöchel/Fuß |
| M00.01 | Arthritis/Polyarth d Staphylokokken Schulterreg | M80.48 | AM-induz Osteoporose m path Fx, sonst Lok |
| M00.02 | Arthritis/Polyarth d Staphylokokken Oberarm | M80.49 | AM-induz Osteoporose m path Fx, nnbez Lok |
| M00.03 | Arthritis/Polyarth d Staphylokokken Unterarm | M83.50 | Sonst AM-induz Osteomalazie b Erw, mehrere Lok |
| M00.04 | Arthritis/Polyarth d Staphylokokken Hand | M83.51 | Sonst AM-induz Osteomalazie b Erw, Schulterregion |
| M00.05 | Arthritis/Polyarth d Staphylokokken Becken/Oberschenkel | M83.52 | Sonst AM-induz Osteomalazie b Erw, Oberarm |
| M00.06 | Arthritis/Polyarth d Staphylokokken Unterschenkel | M83.53 | Sonst AM-induz Osteomalazie b Erw, Unterarm |
| M00.07 | Arthritis/Polyarth d Staphylokokken Knöchel/Fuß | M83.54 | Sonst AM-induz Osteomalazie b Erw, Hand |
| M00.08 | Arthritis/Polyarth d Staphylokokken, sonst Lok | M83.55 | Sonst AM-induz Osteomalazie b Erw, Beckenreg/OS |
| M00.09 | Arthritis/Polyarth d Staphylokokken, nnbez Lok | M83.56 | Sonst AM-induz Osteomalazie b Erw, Unterschenkel |
| M00.10 | Arthritis/Polyarth d Pneumokokken, mehrere Lok | M83.57 | Sonst AM-induz Osteomalazie b Erw, Knöchel/Fuß |
| M00.11 | Arthritis/Polyarth d Pneumokokken Schulterregion | M83.58 | Sonst AM-induz Osteomalazie b Erw, so Lok |
| M00.12 | Arthritis/Polyarth d Pneumokokken Oberarm | M83.59 | Sonst AM-induz Osteomalazie b Erw, nnbez Lok |
| M00.13 | Arthritis/Polyarth d Pneumokokken Unterarm | N00.0 | Akut nephrit Synd, minimale glomeruläre Läsion |
| M00.14 | Arthritis/Polyarth d Pneumokokken Hand | N00.1 | Akut nephrit Synd, fokale u segment glomerul Läsionen |
| M00.15 | Arthritis/Polyarth d Pneumokokken Becken/Oberschenkel | N00.2 | Akut nephrit Synd, diffuse membranöse GN |
| M00.16 | Arthritis/Polyarth d Pneumokokken Unterschenkel | N00.3 | Akut nephrit Synd, diffuse mesangioproliferative GN |
| M00.17 | Arthritis/Polyarth d Pneumokokken Knöchel/Fuß | N00.4 | Akut nephrit Synd, diffuse endokap-prolif GN |
| M00.18 | Arthritis/Polyarth d Pneumokokken, sonst Lok | N00.5 | Akut nephrit Synd, diffuse mesangiokapilläre GN |
| M00.19 | Arthritis/Polyarth d Pneumokokken, nnbez Lok | N00.6 | Akut nephrit Synd, Dense-deposit-KH |
| M00.20 | Arthritis/Polyarth d sonst Streptokokken, mehrere Lok | N00.7 | Akut nephrit Synd, GN m diffuser Halbmondbildung |
| M00.21 | Arthritis/Polyarth d sonst Streptokokken Schulterreg | N00.8 | Akut nephrit Synd, sonst morpholog Veränderungen |
| M00.22 | Arthritis/Polyarth d sonst Streptokokken Oberarm | N00.9 | Akut nephrit Synd, Art morpholog Veränderung nnbez |
| M00.23 | Arthritis/Polyarth d sonst Streptokokken Unterarm | N01.0 | Rapid-progress nephrit Syndminimale glomeruläre Läsion |
| M00.24 | Arthritis/Polyarth d sonst Streptokokken Hand | N01.1 | Rapid-progress nephrit Synd, fok/segm glomerul Läsionen |
| M00.25 | Arthritis/Polyarth d sonst Streptok Becken/Oberschenkel | N01.2 | Rapid-progress nephrit Synd, diffuse membranöse GN |
| M00.26 | Arthritis/Polyarth d sonst Streptokokken Unterschenkel | N01.3 | Rapid-progress nephrit Synd, diff mesangioprolif GN |
| M00.27 | Arthritis/Polyarth d sonst Streptokokken Knöchel/Fuß | N01.4 | Rapid-progress nephrit Synd, diff endokap-prolif GN |
| M00.28 | Arthritis/Polyarth d sonst Streptokokken, sonst Lok | N01.5 | Rapid-progress nephrit Synd, diff mesangiokapilläre GN |
| M00.29 | Arthritis/Polyarth d sonst Streptokokken, nnbez Lok | N01.6 | Rapid-progress nephrit Synd, Dense-deposit-KH |
| M00.90 | Eitrige Arthritis, nnbez, mehrere Lok | N01.7 | Rapid-progress nephrit Synd, GN m diff Halbmondbild |
| M00.91 | Eitrige Arthritis, nnbez, Schulterregion | N01.8 | Rapid-progress nephrit Synd, sonst morpholog Veränder |
| M00.92 | Eitrige Arthritis, nnbez, Oberarm | N01.9 | Rapid-progress nephrit Synd, Art morph Veränderung nnbez |
| M00.93 | Eitrige Arthritis, nnbez, Unterarm | N03.0 | Chron nephrit Synd, minimale glomeruläre Läsion |
| M00.94 | Eitrige Arthritis, nnbez, Hand | N03.1 | Chron nephrit Synd, fokale/segmentale glomerul Läsionen |
| M00.95 | Eitrige Arthritis, nnbez, Beckenregion/Oberschenkel | N03.2 | Chron nephrit Synd, diffuse membranöse GN |
| M00.96 | Eitrige Arthritis, nnbez, Unterschenkel | N03.3 | Chron nephrit Synd, diffuse mesangioproliferative GN |
| M00.97 | Eitrige Arthritis, nnbez, Knöchel/Fuß | N03.4 | Chron nephrit Synd, diffuse endokapillär-proliferative GN |
| M00.98 | Eitrige Arthritis, nnbez, sonstige Lokalisationen | N03.5 | Chron nephrit Synd, diffuse mesangiokapilläre GN |
| M00.99 | Eitrige Arthritis, nnbez, nnbez Lokalisationen | N03.6 | Chron nephrit Synd, Dense-deposit-KH |
| M13.90 | Arthritis, nnbez, mehrere Lokalisationen | N03.7 | Chron nephrit Synd, GN m diffuser Halbmondbildung |
| M13.91 | Arthritis, nnbez, Schulterregion | N03.8 | Chron nephrit Synd, sonst morphol Veränderungen |
| M13.92 | Arthritis, nnbez, Oberarm | N03.9 | Chron nephrit Synd, Art morphol Veränderung nnbez |
| M13.93 | Arthritis, nnbez, Unterarm | N04.0 | Nephrotisches Synd, minimale glomeruläre Läsion |
| M13.94 | Arthritis, nnbez, Hand | N04.1 | Nephrotisches Synd, fokale/segment glomerul Läsionen |
| M13.95 | Arthritis, nnbez, Beckenregion/Oberschenkel | N04.2 | Nephrotisches Synd, diffuse membranöse GN |
| M13.96 | Arthritis, nnbez, Unterschenkel | N04.3 | Nephrotisches Synd, diffuse mesangioproliferative GN |
| M13.97 | Arthritis, nnbez, Knöchel/Fuß | N04.4 | Nephrotisches Synd, diffuse endokapillär-proliferative GN |
| M13.98 | Arthritis, nnbez, sonst Lokalisation | N04.5 | Nephrotisches Synd, diffuse mesangiokapilläre GN |
| M13.99 | Arthritis, nnbez, nnbez Lokalisationen | N04.6 | Nephrotisches Syndrom, Dense-deposit-Krankheit |
| M54.10 | Radikulopathie, mehrere Lok WS | N04.7 | Nephrotisches Synd, GN m diffuser Halbmondbildung |
| M54.11 | Radikulopathie, Okzipito-Atlanto-Axialbereich | N04.8 | Nephrotisches Synd, sonst morphol Veränderungen |
| M54.19 | Radikulopathie, nnbez Lokalisation | N04.9 | Nephrotisches Synd, Art morphol Veränderung nnbez |
| M79.20 | Neuralgie u Neuritis, nnbez, mehrere Lok | N05.0 | Nnbez nephrit Synd, minimale glomeruläre Läsion |
| M79.21 | Neuralgie u Neuritis, nnbez, Schulterregion | N05.1 | Nnbez nephrit Synd, fokale/segmentale glomerul Läsionen |
| M79.22 | Neuralgie u Neuritis, nnbez, Oberarm | N05.2 | Nnbez nephrit Synd, diffuse membranöse GN |
| M79.23 | Neuralgie u Neuritis, nnbez, Unterarm | N05.3 | Nnbez nephrit Synd, diffuse mesangioproliferative GN |
| M79.24 | Neuralgie u Neuritis, nnbez, Hand | N05.4 | Nnbez nephrit Synd, diffuse endokapillär-proliferative GN |
| M79.25 | Neuralgie u Neuritis, nnbez, Beckenregion/OS | N05.5 | Nnbez nephrit Synd, diffuse mesangiokapilläre GN |

| | | | |
|--------|---|--------|---|
| N05.6 | Nnbez nephrit Synd, Dense-deposit-KH | R50.88 | Sonstiges näher bezeichnetes Fieber |
| N05.7 | Nnbez nephrit Synd, GN m diffuser Halbmondbildung | R50.9 | Fieber, nnbez |
| N05.8 | Nnbez nephrit Synd, sonst morpholog Veränderungen | R51 | Kopfschmerz |
| N05.9 | Nnbez nephrit Synd, Art morpholog Veränderung nnbez | R53 | Unwohlsein u Ermüdung |
| N14.0 | Analgetika-Nephropathie | R59.0 | Lymphknotenvergrößerung, umschrieben |
| N14.1 | Nephropathie d so AM/Drogen/biol akt Subst | R59.1 | Lymphknotenvergrößerung, generalisiert |
| N14.2 | Nephropathie d nnbez AM/Drogen/biol aktive Subst | R59.9 | Lymphknotenvergrößerung, nnbez |
| N14.3 | Nephropathie d Schwermetalle | R61.0 | Hyperhidrose, umschrieben |
| N14.4 | Toxische Nephropathie, aonkl | R61.1 | Hyperhidrose, generalisiert |
| N15.0 | Balkan-Nephropathie | R61.9 | Hyperhidrose, nnbez |
| N15.8 | Sonst nbez tubulointerstitielle Nieren-KH | R62.0 | Verzögertes Erreichen von Entwicklungsstufen |
| N15.9 | Tubulointerstitielle Nierenkrankheit, nnbez | R62.8 | So Ausbleiben erwartete physiolog Entwicklung |
| N28.9 | Krankheit Niere/Ureter, nnbez | R62.9 | Ausbleiben erwartete physiolog Entwicklung, nnbez |
| R06.0 | Dyspnoe | R63.4 | Abnorme Gewichtsabnahme |
| R06.4 | Hyperventilation | R64 | Kachexie |
| R06.88 | So u nnbez Stör Atmung | Z29.1 | Immunprophylaxe |
| R16.0 | Hepatomegalie, aonkl | Z29.20 | Lokale prophylaktische Chemotherapie |
| R16.1 | Splenomegalie, aonkl | Z29.21 | Systemische prophylaktische Chemotherapie |
| R21 | Hautausschlag u sonst unspezifische Hauteruptionen | Z29.28 | Sonstige prophylaktische Chemotherapie |
| R50.2 | Medikamenten-induziertes Fieber [Drug fever] | Z29.8 | Sonstige nbez prophylaktische Maßnahmen |
| R50.80 | Fieber unbekannter Ursache | | |

MDC 18B

Infektiöse und parasitäre
Krankheiten

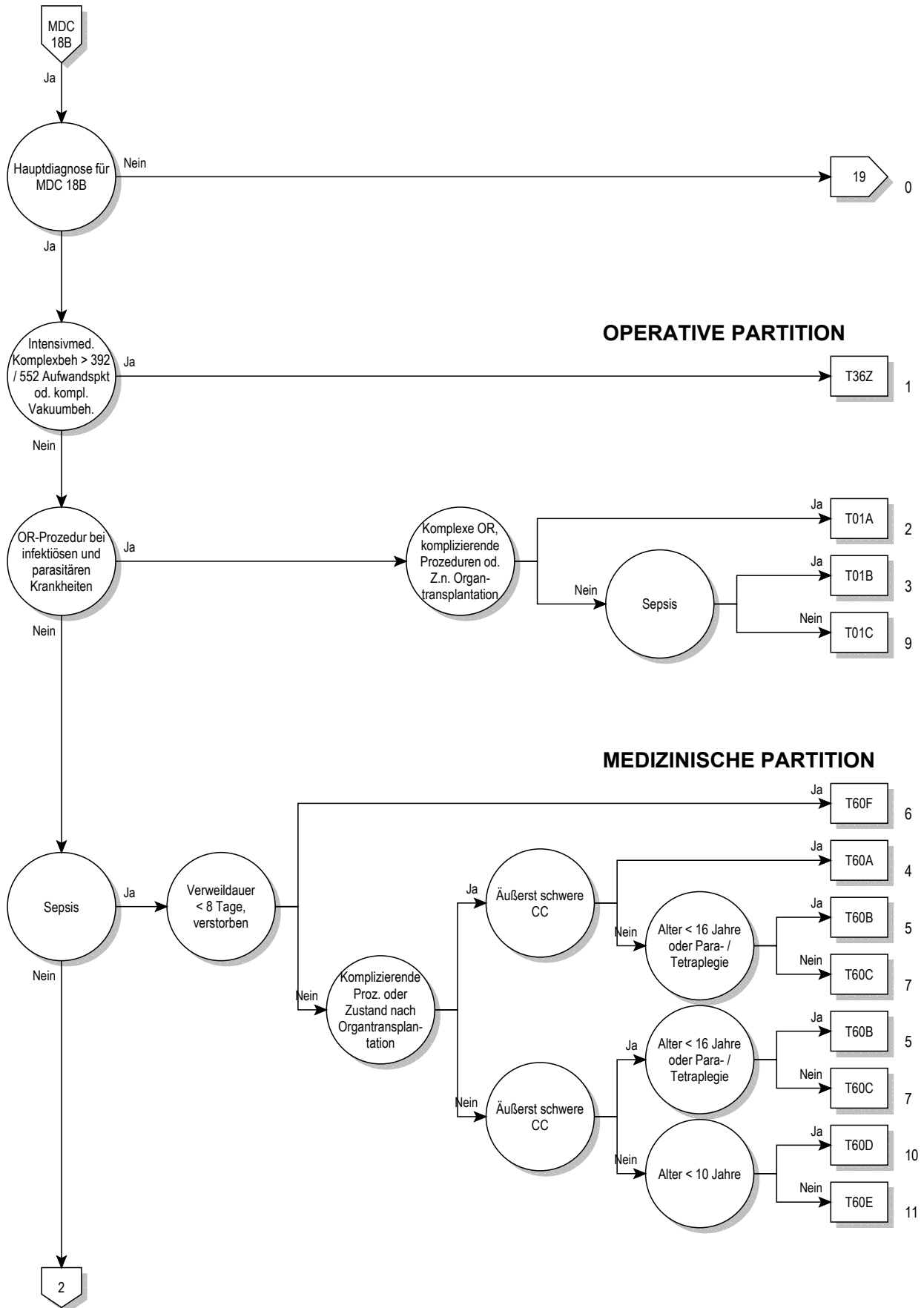

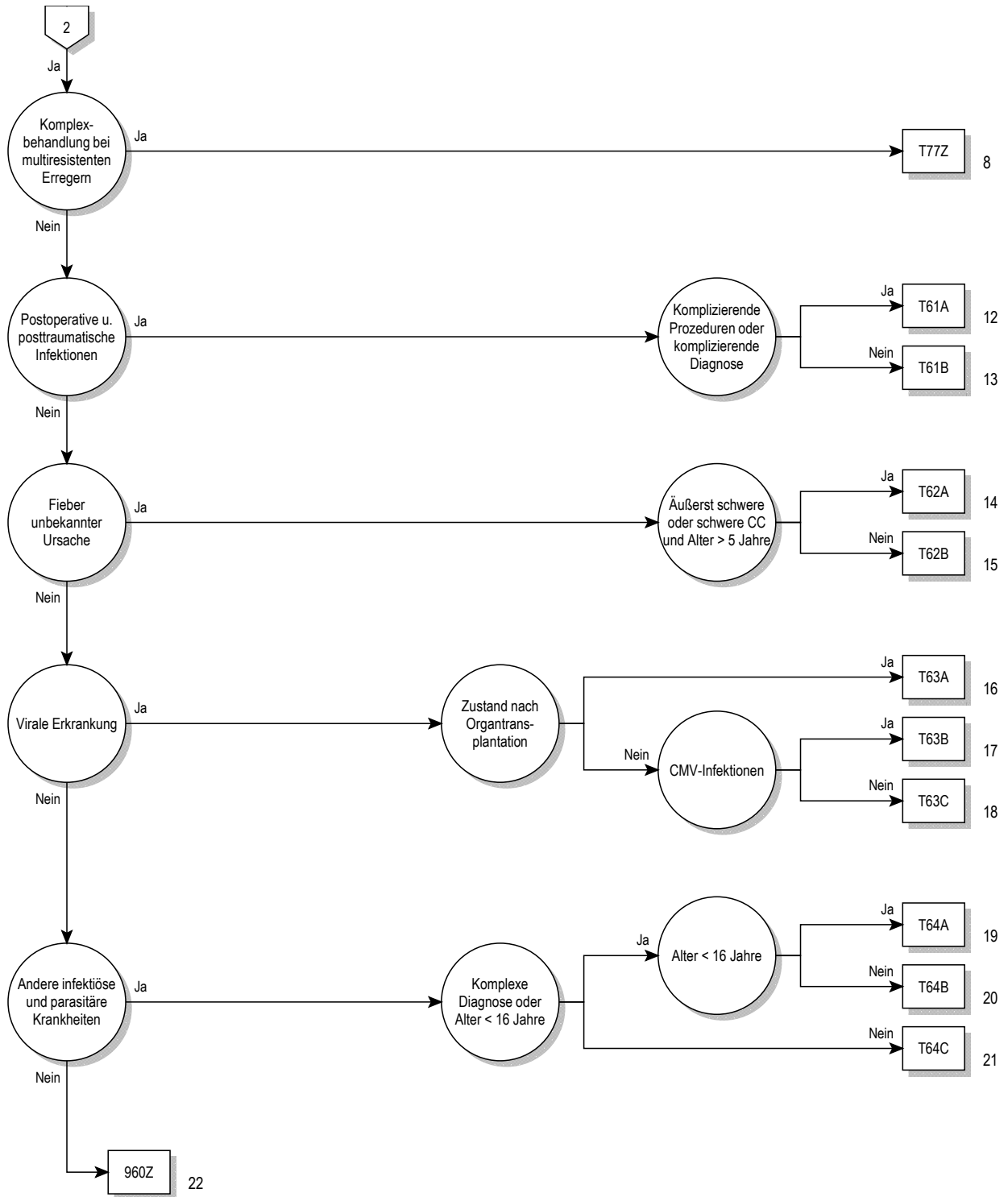

Entscheidungslogik MDC 18B

Hauptdiagnose in Tabelle MDC18B-0 oder MDC ist gleich 18B und Intensivmedizinische Komplexbehandlung > 392 / 552 Aufwandspunkte

Hauptdiagnose für MDC 18B (MDC18B-0)

| | | | |
|--------|---|--------|--|
| A01.0 | Typhus abdominalis | A32.8 | Sonstige Formen der Listeriose |
| A01.1 | Paratyphus A | A32.9 | Listeriose, nnbez |
| A01.2 | Paratyphus B | A35 | Sonstiger Tetanus |
| A01.3 | Paratyphus C | A36.8 | Sonstige Diphtherie |
| A01.4 | Paratyphus, nnbez | A36.9 | Diphtherie, nnbez |
| A02.1 | Salmonellensepsis | A38 | Scharlach |
| A02.2 | Lokalisierte Salmonelleninfektionen | A39.1 | Waterhouse-Friderichsen-Syndrom |
| A02.8 | Sonstige nbez Salmonelleninfektionen | A39.2 | Akute Meningokokkensepsis |
| A02.9 | Salmonelleninfektion, nnbez | A39.3 | Chronische Meningokokkensepsis |
| A05.1 | Botulismus | A39.4 | Meningokokkensepsis, nnbez |
| A06.3 | Amöbom des Darmes | A39.8 | Sonstige Meningokokkeninfektionen |
| A06.8 | Amöbeninfektion an sonst Lok | A39.9 | Meningokokkeninfektion, nnbez |
| A06.9 | Amöbiasis, nnbez | A40.0 | Sepsis durch Streptokokken, Gruppe A |
| A20.0 | Bubonenpest | A40.1 | Sepsis durch Streptokokken, Gruppe B |
| A20.1 | Hautpest | A40.2 | Sepsis durch Streptokokken, Gruppe D |
| A20.7 | Pestsepsis | A40.3 | Sepsis durch Streptococcus pneumoniae |
| A20.8 | Sonstige Formen der Pest | A40.8 | Sonst Sepsis durch Streptokokken |
| A20.9 | Pest, nnbez | A40.9 | Sepsis durch Streptokokken, nicht näher bezeichnet |
| A21.0 | Ulzeroglanduläre Tularämie | A41.0 | Sepsis durch Staphylococcus aureus |
| A21.1 | Okuloglanduläre Tularämie | A41.1 | Sepsis durch sonstige näher bezeichnete Staphylokokken |
| A21.7 | Generalisierte Tularämie | A41.2 | Sepsis durch nnbez Staphylokokken |
| A21.8 | Sonstige Formen der Tularämie | A41.3 | Sepsis durch Haemophilus influenzae |
| A21.9 | Tularämie, nnbez | A41.4 | Sepsis durch Anaerobier |
| A22.7 | Milzbrandsepsis | A41.51 | Sepsis durch Escherichia coli [E coli] |
| A22.8 | Sonstige Formen des Milzbrandes | A41.52 | Sepsis durch Pseudomonas |
| A22.9 | Milzbrand, nnbez | A41.58 | Sepsis durch sonstige gramnegative Erreger |
| A23.0 | Brucellose durch Brucella melitensis | A41.8 | Sonstige nbez Sepsis |
| A23.1 | Brucellose d Brucella abortus | A41.9 | Sepsis, nnbez |
| A23.2 | Brucellose durch Brucella suis | A42.7 | Aktinomykotische Sepsis |
| A23.3 | Brucellose durch Brucella canis | A42.8 | Sonstige Formen der Aktinomykose |
| A23.8 | Sonstige Brucellose | A42.9 | Aktinomykose, nnbez |
| A23.9 | Brucellose, nnbez | A43.8 | Sonstige Formen der Nokardiose |
| A24.0 | Rotz | A43.9 | Nokardiose, nnbez |
| A24.1 | Akute oder fulminante Melioidose | A44.0 | Systemische Bartonellose |
| A24.2 | Subakute oder chronische Melioidose | A44.1 | Kutane u mukokutane Bartonellose |
| A24.3 | Sonstige Melioidose | A44.8 | Sonstige Formen der Bartonellose |
| A24.4 | Melioidose, nnbez | A44.9 | Bartonellose, nnbez |
| A25.0 | Spirillen-Rattenbisskrankheit | A48.0 | Gasbrand [Gasödem] |
| A25.1 | Streptobazillen-Rattenbisskrankheit | A48.3 | Syndrom des toxischen Schocks |
| A25.9 | Rattenbisskrankheit, nnbez | A48.4 | Brazilian purpuric fever |
| A26.0 | Haut-Erysipeloid | A48.8 | Sonstige nbez bakterielle KH |
| A26.7 | Erysipelothrix-Sepsis | A49.0 | Staphylokokkeninfektion nnbez Lok |
| A26.8 | Sonstige Formen des Erysipeloids | A49.1 | Streptokokkeninfektion nnbez Lok |
| A26.9 | Erysipeloid, nnbez | A49.2 | Infektion durch Haemophilus influenzae nnbez Lok |
| A27.0 | Leptospirose icterohaemorrhagica [Weil-Krankheit] | A49.3 | Mykoplasmeninfektion nnbez Lok |
| A27.9 | Leptospirose, nnbez | A49.8 | Sonstige bakterielle Infektionen nnbez Lok |
| A28.0 | Pasteurellose | A49.9 | Bakterielle Infektion, nnbez |
| A28.2 | Extraintestinale Yersiniose | A50.0 | Floride konnatale Frühsyphilis |
| A28.8 | Sonst nbez bakterielle Zoonosen, aonkl | A50.1 | Latente konnatale Frühsyphilis |
| A28.9 | Bakterielle Zoonose, nnbez | A50.2 | Konnatale Frühsyphilis, nnbez |
| A30.0 | Indeterminierte Lepra | A50.5 | Sonst Formen floride konnatale Spätsyphilis |
| A30.1 | Tuberkuloide Lepra | A50.6 | Latente konnatale Spätsyphilis |
| A30.2 | Borderline-tuberkuloide Lepra | A50.7 | Konnatale Spätsyphilis, nnbez |
| A30.3 | Borderline-Lepra | A50.9 | Syphilis connata, nnbez |
| A30.4 | Borderline-lepromatöse Lepra | A51.2 | Primäraffekt bei Syphilis, sonstige Lok |
| A30.5 | Lepromatöse Lepra | A51.4 | Sonstige sekundäre Syphilis |
| A30.8 | Sonstige Formen der Lepra | A51.5 | Latente Frühsyphilis |
| A30.9 | Lepra, nnbez | A51.9 | Frühsyphilis, nnbez |
| A31.80 | Disseminierte atypische Mykobakteriose | A52.7 | Sonstige floride Spätsyphilis |
| A31.88 | Sonstige Infektionen durch Mykobakterien | A52.8 | Latente Spätsyphilis |
| A31.9 | Infektion durch Mykobakterien, nicht näher bezeichnet | A52.9 | Spätsyphilis, nnbez |
| A32.0 | Kutane Listeriose | A53.0 | Latente Syphilis, nicht als früh od spät bez |
| A32.7 | Listeriensepsis | A53.9 | Syphilis, nnbez |

| | | | |
|-------|---|--------|--|
| A54.8 | Sonstige Gonokokkeninfektionen | B03 | Pocken |
| A54.9 | Gonokokkeninfektion, nnbez | B04 | Affenpocken |
| A59.8 | Sonstige Lokalisationen der Trichomoniasis | B05.4 | Masern mit Darmkomplikationen |
| A59.9 | Trichomoniasis, nnbez | B05.8 | Masern mit sonstigen Komplikationen |
| A65 | Nichtvenereische Syphilis | B05.9 | Masern ohne Komplikation |
| A66.7 | Sonstige Manifestationen b Frambösie | B06.8 | Röteln mit sonstigen Komplikationen |
| A66.8 | Latente Frambösie | B06.9 | Röteln ohne Komplikation |
| A66.9 | Frambösie, nnbez | B08.0 | Sonstige Infektionen durch Orthopoxviren |
| A67.2 | Spätstadium der Pinta | B08.2 | Exanthema subitum [Sechste Krankheit] |
| A67.9 | Pinta, nnbez | B08.3 | Erythema infectiosum [Fünfte Krankheit] |
| A68.0 | Durch Läuse übertragenes Rückfallfieber | B08.4 | Vesikuläre Stomatitis mit Exanthem durch Enteroviren |
| A68.1 | Durch Zecken übertragenes Rückfallfieber | B08.8 | Sonst nbez Virusinf, durch Haut-/Schleimhautläsion gekennz |
| A68.9 | Rückfallfieber, nnbez | B09 | Nnbez Virusinf, durch Haut-/Schleimhautläsion gekennz |
| A69.2 | Lyme-Krankheit | B25.1 | Hepatitis durch Zytomegalieviren |
| A69.8 | Sonstige nbez Spirochäteninfektionen | B25.2 | Pankreatitis durch Zytomegalieviren |
| A69.9 | Spirochäteninfektion, nnbez | B25.80 | Infekt des Verdauungstraktes durch Zytomegalieviren |
| A74.8 | Sonstige Chlamydienkrankheiten | B25.88 | Sonstige Zytomegalie |
| A74.9 | Chlamydieninfektion, nnbez | B25.9 | Zytomegalie, nnbez |
| A75.0 | Epidem Fleckfieber d Rickettsia prowazeki | B26.8 | Mumps mit sonstigen Komplikationen |
| A75.1 | Fleckfieber-Spätrezidiv [Brill-Krankheit] | B26.9 | Mumps ohne Komplikation |
| A75.2 | Fleckfieber durch Rickettsia typhi [Rickettsia mooseri] | B27.0 | Mononukleose durch Gamma-Herpesviren |
| A75.3 | Fleckfieber durch Rick tsutsugamushi [Rick orientalis] | B27.1 | Mononukleose durch Zytomegalieviren |
| A75.9 | Fleckfieber, nnbez | B27.8 | Sonstige infektiöse Mononukleose |
| A77.0 | Zeckenbißfieber durch Rickettsia rickettsii | B27.9 | Infektiöse Mononukleose, nnbez |
| A77.1 | Zeckenbißfieber durch Rickettsia conori | B33.1 | Ross-River-Krankheit |
| A77.2 | Zeckenbißfieber durch Rickettsia sibirica | B33.3 | Infektion durch Retroviren, aonkl |
| A77.3 | Zeckenbißfieber durch Rickettsia australis | B33.4 | Hantavirus- (Herz-) Lungensyndrom |
| A77.8 | Sonstige Zeckenbißfieber | B33.8 | Sonstige nbez Viruskrankheiten |
| A77.9 | Zeckenbißfieber, nnbez | B34.0 | Infektion durch Adenoviren nnbez Lok |
| A78 | Q-Fieber | B34.1 | Infektion durch Enteroviren nnbez Lok |
| A79.0 | Wolhynisches Fieber | B34.2 | Infektion durch Koronaviren nnbez Lok |
| A79.1 | Rickettsienpocken durch Rickettsia akari | B34.3 | Infektion durch Paroviren nnbez Lok |
| A79.8 | Sonstige nbez Rickettsiosen | B34.4 | Infektion durch Papovaviren nnbez Lok |
| A79.9 | Rickettsiose, nnbez | B34.8 | Sonstige Virusinfektionen nnbez Lokalisation |
| A80.4 | Akute nichtparalytische Poliomyelitis | B34.9 | Virusinfektion, nnbez |
| A90 | Dengue-Fieber [Klassische Dengue] | B37.7 | Candida-Sepsis |
| A91 | Hämorrhagisches Dengue-Fieber | B37.88 | Kandidose an sonst Lok |
| A92.0 | Chikungunya-Viruskrankheit | B37.9 | Kandidose, nnbez |
| A92.1 | O'Nyong-nyong-Fieber | B38.7 | Disseminierte Kokzidioidomykose |
| A92.3 | West-Nil-Virusinfektion | B38.8 | Sonstige Formen der Kokzidioidomykose |
| A92.4 | Riftalfieber | B38.9 | Kokzidioidomykose, nicht näher bezeichnet |
| A92.8 | Sonst nb, durch Moskitos übertragene Virus-KH | B39.3 | Disseminierte Histoplasmose durch Histoplasma capsulatum |
| A92.9 | Durch Moskitos übertragene Virus-KH, nnbez | B39.4 | Histoplasmose durch Histoplasma capsulatum, nnbez |
| A93.0 | Oropouche-Viruskrankheit | B39.5 | Histoplasmose durch Histoplasma duboisii |
| A93.1 | Pappataci-Fieber | B39.9 | Histoplasmose, nnbez |
| A93.2 | Colorado-Zeckenfieber | B40.3 | Blastomykose der Haut |
| A93.8 | Sonst nb, durch Arthropoden übertragene Virus-KH | B40.7 | Disseminierte Blastomykose |
| A94 | Durch Arthropoden übertragene Virus-KH, nnbez | B40.8 | Sonstige Formen der Blastomykose |
| A95.0 | Buschgelbfieber | B40.9 | Blastomykose, nnbez |
| A95.1 | Urbanes Gelbfieber | B41.0 | Parakokzidioidomykose der Lunge |
| A95.9 | Gelbfieber, nnbez | B41.7 | Disseminierte Parakokzidioidomykose |
| A96.0 | Hämorrhagisches Fieber durch Junin-Viren | B41.8 | Sonstige Formen der Parakokzidioidomykose |
| A96.1 | Hämorrhagisches Fieber durch Machupo-Viren | B41.9 | Parakokzidioidomykose, nnbez |
| A96.2 | Lassa-Fieber | B42.1 | Lymphokutane Sporotrichose |
| A96.8 | Sonstiges hämorrhagisches Fieber durch Arenaviren | B42.7 | Disseminierte Sporotrichose |
| A96.9 | Hämorrhagisches Fieber durch Arenaviren, nnbez | B42.8 | Sonstige Formen der Sporotrichose |
| A98.0 | Hämorrhagisches Krim-Kongo-Fieber | B42.9 | Sporotrichose, nnbez |
| A98.1 | Hämorrhagisches Omsk-Fieber | B43.0 | Chromomykose der Haut |
| A98.2 | Kyasanur-Wald-Krankheit | B43.1 | Chromomykotischer Abszess, Gehirn |
| A98.3 | Marburg-Viruskrankheit | B43.2 | Chromomykotische(r) Abszess und Zyste, Unterhaut |
| A98.4 | Ebola-Viruskrankheit | B43.8 | Sonstige Formen der Chromomykose |
| A98.8 | Sonstige nbez hämorrhagische Virus-KH | B43.9 | Chromomykose, nnbez |
| A99 | Nnbez hämorrhagische Virus-KH | B44.2 | Aspergillose der Tonsillen |
| B00.1 | Dermatitis vesicularis d Herpesviren | B44.7 | Disseminierte Aspergillose |
| B00.7 | Disseminierte Herpesvirus-KH | B44.8 | Sonstige Formen der Aspergillose |
| B00.8 | Sonstige Infektionsformen durch Herpesviren | B44.9 | Aspergillose, nnbez |
| B01.8 | Varizellen mit sonstigen Komplikationen | B45.2 | Kryptokokkose der Haut |
| B01.9 | Varizellen ohne Komplikation | B45.3 | Kryptokokkose der Knochen |
| B02.7 | Zoster generalisatus | B45.7 | Disseminierte Kryptokokkose |
| B02.8 | Zoster mit sonstigen Komplikationen | B45.8 | Sonstige Formen der Kryptokokkose |

| | | | |
|-------|--|--------|--|
| B45.9 | Kryptokokkose, nnbez | B83.1 | Gnathostomiasis |
| B46.2 | Mukormykose des Magen-Darmtraktes | B83.2 | Angiostrongyliasis durch <i>Parastrongylus cantonensis</i> |
| B46.3 | Mukormykose der Haut | B83.3 | Syngamiasis |
| B46.4 | Disseminierte Mukormykose | B83.4 | Hirudiniasis interna |
| B46.5 | Mukormykose, nnbez | B83.8 | Sonstige näher bezeichnete Helminthosen |
| B46.8 | Sonstige Formen der Zygomykose | B83.9 | Helminthose, nicht näher bezeichnet |
| B46.9 | Zygomykose, nnbez | B88.8 | Sonstiger nbez Parasitenbefall der Haut |
| B47.0 | Eumyzetom | B89 | Nnbez parasitäre Krankheit |
| B47.1 | Aktinomyzetom | B90.8 | Folgestände einer Tuberkulose sonstiger Organe |
| B47.9 | Myzetom, nnbez | B92 | Folgestände der Lepra |
| B48.0 | Lobomykose | B94.2 | Folgestände der Virushepatitis |
| B48.1 | Rhinosporidiose | B94.8 | Folgestände sonstiger nbez infekt u parasit KH |
| B48.2 | Allescheriose | B94.9 | Folgestände nnbez infekt od parasit KH |
| B48.3 | Geotrichose | B95.0 | Streptok, Gr A, als Urs von KH, in and Kap klassifiziert |
| B48.4 | Penizilliose | B95.1 | Streptok, Gr B, als Urs von KH, in and Kap klassifiziert |
| B48.7 | Mykosen durch opportunistisch-pathogene Pilze | B95.2 | Streptok, Gr D, als Urs von KH, in and Kap klassifiziert |
| B48.8 | Sonstige näher bezeichnete Mykosen | B95.3 | Streptoc pneu als Urs von KH, in and Kap klassifiziert |
| B49 | Nicht näher bezeichnete Mykose | B95.41 | Streptok, Gr C, als Urs von KH, in and Kap klassifiziert |
| B50.8 | Sonst schwere Formen od Komplikation der Malaria tropica | B95.42 | Streptok, Gr G, als Urs von KH, in and Kap klassifiziert |
| B50.9 | Malaria tropica, nnbez | B95.48 | So nbez Streptok als Urs von KH, in and Kap klassifiziert |
| B51.0 | Malaria tertiana mit Milzruptur | B95.5 | Nnbez Streptok als Urs von KH, in and Kap klassifiziert |
| B51.8 | Malaria tertiana mit sonstigen Komplikationen | B95.6 | Staphyl aureus als Urs von KH, in and Kap klassifiziert |
| B51.9 | Malaria tertiana ohne Komplikation | B95.7 | So Staphylok als Urs von KH, in and Kap klassifiziert |
| B52.0 | Malaria quartana mit Nephropathie | B95.8 | Nnbez Staphylokoks Urs v KH, in and Kap klass |
| B52.8 | Malaria quartana mit sonstigen Komplikationen | B95.90 | So nbez grampos aerobe Erreg Urs KH, in and Kap klass |
| B52.9 | Malaria quartana ohne Komplikation | B95.91 | So nbez grampos anaerob, n sporb Err Urs KH, i and Kap kl |
| B53.0 | Malaria durch Plasmodium ovale | B96.0 | Mycoplasmen u Ureaplasmen Urs v KH, in and Kap klass |
| B53.1 | Malaria durch Affen-Plasmodien | B96.2 | E coli u and Enterobakteriazeen Urs v KH, in and Kap klass |
| B53.8 | Sonstige parasitologisch bestätigte Malaria, aonkl | B96.3 | Haemophilus u Moraxella Urs v KH, in and Kap klass |
| B54 | Malaria, nnbez | B96.5 | Pseudomonas u and Nonfermenter Urs v KH, in and Kap kl |
| B55.0 | Viszerale Leishmaniose | B96.6 | Bacteroid fragil u and gram- Anaer Urs v KH, in and Kap kl |
| B55.9 | Leishmaniose, nnbez | B96.7 | Cl perf u and grampos u sporb Anaer Urs v KH i and Kap klass |
| B56.0 | Trypanosomiasis gambiensis | B96.8 | Sonst nbez Bakterien als Urs von KH, in and Kap klassif |
| B56.1 | Trypanosomiasis rhodiensis | B97.0 | Adenoviren als Urs von KH, in and Kap klassifiziert |
| B56.9 | Afrikanische Trypanosomiasis, nnbez | B97.1 | Enteroviren als Urs von KH, in and Kap klassifiziert |
| B57.1 | Akute Chagas-Krankheit ohne Herzbeteiligung | B97.2 | Koronaviren als Urs von KH, in and Kap klassifiziert |
| B57.3 | Chagas-Krankheit (chron) m Beteiligung Verdauungssystem | B97.3 | Retroviren als Urs von KH, in and Kap klassifiziert |
| B57.4 | Chagas-Krankheit (chronisch) m Beteiligung Nervensystem | B97.4 | Resp-Syncy-Vir [RS-Vir] Urs von KH, in and Kap klassifiziert |
| B57.5 | Chagas-Krankheit (chronisch) m Beteiligung sonst Organe | B97.5 | Reoviren als Urs von KH, in and Kap klassifiziert |
| B58.8 | Toxoplasmosen mit Beteiligung sonstiger Organe | B97.6 | Parvoviren als Urs von KH, in and Kap klassifiz |
| B58.9 | Toxoplasmose, nnbez | B97.7 | Papillomaviren als Urs von KH, in and Kap klassifiziert |
| B60.0 | Babesiose | B97.8 | Sonstige Viren als Urs von KH, in and Kap klassifiziert |
| B60.1 | Akanthamöbiasis | B98.0 | Helicob pylori [H p] als Ursache von KH, in and Kap klass |
| B60.2 | Naegleriainfektion | B98.1 | Vibrio vulnificus als Ursache Krankheit, in and Kap klass |
| B60.8 | Sonstige näher bezeichnete Protozoenkrankheiten | B99 | Sonstige und nicht näher bezeichnete Infektionskrankheiten |
| B64 | Nicht näher bezeichnete Protozoenkrankheit | J10.8 | Grippe m sonst Manifestat, Influenzaviren nachg |
| B65.2 | Schistosomiasis durch <i>Schistosoma japonicum</i> | J11.8 | Grippe m sonst Manifestat, Viren nicht nachg |
| B65.8 | Sonstige Formen der Schistosomiasis | K23.1 | Megaösophagus b Chagas-KH |
| B65.9 | Schistosomiasis, nnbez | L94.6 | Ainhum |
| B66.2 | Dicrocoeliasis | M03.00 | Arthritis nach MeningokInf, mehrere Lok |
| B66.8 | Befall durch sonstige nbez Trematoden | M03.01 | Arthritis nach MeningokInf Schulterregion |
| B66.9 | Trematodenbefall, nnbez | M03.02 | Arthritis nach MeningokInf Oberarm |
| B67.2 | Echinococc-granul-Inf [zyst Echinokok] Knochen | M03.03 | Arthritis nach MeningokInf Unterarm |
| B67.3 | Echinococc-granul-Inf [zyst Echinokok] mehr u so Lok | M03.04 | Arthritis nach MeningokInf Hand |
| B67.4 | Echinococc-granulos-Inf [zyst Echinokok], nnbez | M03.05 | Arthritis nach MeningokInf Becken/Oberschenkel |
| B67.6 | Echinococc-multilocular-Inf [alveol Echinokok] mehr u so Lok | M03.06 | Arthritis nach MeningokInf Unterschenkel |
| B67.7 | Echinococc-multilocular-Inf [alveol Echinokok], nnbez | M03.07 | Arthritis nach MeningokInf Knöchel/Fuß |
| B67.9 | Sonstige und nicht näher bezeichnete Echinokokkose | M03.08 | Arthritis nach MeningokInf, sonst Lok |
| B72 | Drakunkulose | M03.09 | Arthritis nach Meningokokkeninfektion, nnbez Lok |
| B73 | Onchozerkose | M03.10 | Postinf Arthritis b Syphilis, mehrere Lok |
| B74.0 | Filariose durch <i>Wuchereria bancrofti</i> | M03.11 | Postinf Arthritis b Syphilis Schulterregion |
| B74.1 | Filariose durch <i>Brugia malayi</i> | M03.12 | Postinf Arthritis b Syphilis Oberarm |
| B74.2 | Filariose durch <i>Brugia timori</i> | M03.13 | Postinf Arthritis b Syphilis Unterarm |
| B74.3 | Loiasis | M03.14 | Postinf Arthritis b Syphilis Hand |
| B74.4 | Mansonelliasis | M03.15 | Postinf Arthritis b Syphilis Becken/Oberschenkel |
| B74.8 | Sonstige Filariose | M03.16 | Postinf Arthritis b Syphilis Unterschenkel |
| B74.9 | Filariose, nnbez | M03.17 | Postinf Arthritis b Syphilis Knöchel/Fuß |
| B75 | Trichinellose | M03.18 | Postinf Arthritis b Syphilis, sonst Lok |
| B81.4 | Mischformen intestinaler Helminthosen | M03.19 | Postinf Arthritis b Syphilis, nnbez Lok |
| B83.0 | Larva migrans visceralis | P35.1 | Angeborene Zytomegalie |

| | | | |
|--------|--|-------|--|
| P35.2 | Angeborene Infektion d Herpesviren [Herpes simplex] | R65.9 | System inflamm Response-Synd [SIRS], nnbez |
| P35.8 | Sonstige angeborene Viruskrankheiten | T79.3 | Posttraumatische Wundinfektion, aonkl |
| P35.9 | Angeborene Viruskrankheit, nnbez | T80.2 | Infektion nach Infus/Transfus/Injekt zu therap Zwecken |
| P37.0 | Angeborene Tuberkulose | T81.4 | Infektion nach Eingriff, aonkl |
| P37.1 | Angeborene Toxoplasmose | T88.0 | Infektion nach Impfung [Immunisierung] |
| P37.2 | Neugeborenenlisteriose (disseminiert) | U80.0 | Staph aur m Res gg Oxac/GlykP-AB/Chinol/StrGr/Oxazol |
| P37.3 | Angeborene Malaria tropica | U80.1 | Strept pneu m Res gg Peniz/Oxac/MakLid-AB/Oxazol/StrGr |
| P37.4 | Sonstige angeborene Malaria | U80.2 | Ent faecal m Res gg GlykP-AB, Oxazol, m H-L-AmGI-R |
| P37.8 | Sonst nbez angeborene infektiöse u parasitäre KH | U80.3 | Ent faecium m Res gg GlykP-AB/OxZ/StrGr, m H-L-AmGI-R |
| P37.9 | Angeborene infektiöse od parasitäre KH, nnbez | U80.4 | Esch/Klebs/Prot m Res Chinol/CbP/Amik/βLakAB [ESBLRes] |
| R50.2 | Medikamenten-induziertes Fieber [Drug fever] | U80.5 | Enterob, Citrob u Serrat m Res gg Carpap, Chinol u Amik |
| R50.80 | Fieber unbekannter Ursache | U80.6 | Ps aer u and NFerm m Res gg CbP/Chinol/Amik/Ceft/Pip/Taz |
| R50.88 | Sonstiges näher bezeichnetes Fieber | U80.7 | Burkh u Stenotr m Res gg Chinol/Amik/Ceftaz/Pip/Taz/Cotr |
| R50.9 | Fieber, nnbez | U81 | Bakter m Multiresist gg Antibiot |
| R57.1 | Hypovolämischer Schock | U82.0 | Mycobact tubercul m Resist gg ein/mehr Erstrangmed |
| R57.2 | Septischer Schock | U82.1 | Multi-Drug Resistant Tuberculosis [MDR-TB] |
| R57.8 | Sonstige Formen Schock | U82.2 | Atyp Mykobakt/Nocardia m Res gg ein/mehr Erstrangmed |
| R65.0 | Syst inflam Response-Synd [SIRS] infekt o Organkomp | U83 | Candida m Res gg Fluconaz od Voriconaz |
| R65.1 | Syst inflam Response-Synd [SIRS] infekt m Organkomp | U84 | Herpesviren m Res gg Virustat |
| R65.2 | Syst inflam Response-Synd [SIRS] ni-infekt o Organkomp | Z21 | Asympt HIV-Inf [Human Immundefizienz-Virus-Inf] |
| R65.3 | Syst inflam Response-Synd [SIRS] ni-infekt m Organkomp | | |

ADRG T01

OR-Prozedur bei infektiösen und parasitären Krankheiten

OR-Prozedur

DRG T01A

OR-Prozedur bei infektiösen und parasitären Krankheiten mit komplexer OR-Prozedur, komplizierenden Prozeduren oder bei Zustand nach Organtransplantation

Komplexe OR-Prozeduren oder Nebendiagnose in Tabelle T01-1 oder Komplizierende Prozeduren

DRG T01B

OR-Prozedur bei infektiösen und parasitären Krankheiten ohne komplexe OR-Prozedur, ohne komplizierende Prozeduren, ausser bei Zustand nach Organtransplantation, bei Sepsis

Hauptdiagnose in Tabelle T01-2

DRG T01C

OR-Prozedur bei infektiösen und parasitären Krankheiten ohne komplexe OR-Prozedur, ohne komplizierende Prozeduren, ausser bei Zustand nach Organtransplantation, ausser bei Sepsis

Nebendiagnose T01-1

| | | | |
|-------|--|--------|---|
| Z94.0 | Zustand nach Nierentransplantation | Z94.4 | Zustand nach Lebertransplantation |
| Z94.1 | Zustand nach Herztransplantation | Z94.80 | Z n hämatopoet StammzTx oh ggw ImmSuppres |
| Z94.2 | Zustand nach Lungentransplantation | Z94.81 | Z n hämatopoet StammzTx m ggw ImmSuppres |
| Z94.3 | Zustand nach Herz-Lungen-Transplantation | Z94.88 | Z n sonst Organ-/GewebeTx |

Hauptdiagnose T01-2

| | | | |
|-------|--|--------|--|
| A01.0 | Typhus abdominalis | A39.8 | Sonstige Meningokokkeninfektionen |
| A01.1 | Paratyphus A | A39.9 | Meningokokkeninfektion, nnbez |
| A01.2 | Paratyphus B | A40.0 | Sepsis durch Streptokokken, Gruppe A |
| A01.3 | Paratyphus C | A40.1 | Sepsis durch Streptokokken, Gruppe B |
| A02.1 | Salmonellensepsis | A40.2 | Sepsis durch Streptokokken, Gruppe D |
| A20.7 | Pestsepsis | A40.3 | Sepsis durch Streptococcus pneumoniae |
| A21.7 | Generalisierte Tularämie | A40.8 | Sonst Sepsis durch Streptokokken |
| A22.7 | Milzbrandsepsis | A40.9 | Sepsis durch Streptokokken, nicht näher bezeichnet |
| A24.0 | Rotz | A41.0 | Sepsis durch Staphylococcus aureus |
| A24.1 | Akute oder fulminante Melioidose | A41.1 | Sepsis durch sonstige näher bezeichnete Staphylokokken |
| A26.7 | Erysipelothrix-Sepsis | A41.2 | Sepsis durch nnbez Staphylokokken |
| A27.0 | Leptospirosis icterohaemorrhagica [Weil-Krankheit] | A41.3 | Sepsis durch Haemophilus influenzae |
| A32.7 | Listeriensepsis | A41.4 | Sepsis durch Anaerobier |
| A39.1 | Waterhouse-Friderichsen-Syndrom | A41.51 | Sepsis durch Escherichia coli [E coli] |
| A39.2 | Akute Meningokokkensepsis | A41.52 | Sepsis durch Pseudomonas |
| A39.3 | Chronische Meningokokkensepsis | A41.58 | Sepsis durch sonstige gramnegative Erreger |
| A39.4 | Meningokokkensepsis, nnbez | A41.8 | Sonstige nbez Sepsis |

| | | | |
|-------|--|-------|---|
| A41.9 | Sepsis, nnbez | B44.7 | Disseminierte Aspergillose |
| A42.7 | Aktinomykotische Sepsis | B45.7 | Disseminierte Kryptokokkose |
| A44.0 | Systemische Bartonellose | B46.4 | Disseminierte Mukormykose |
| A48.0 | Gasbrand [Gasödem] | B50.8 | Sonst schwere Formen od Komplikat der Malaria tropica |
| A48.3 | Syndrom des toxischen Schocks | B51.0 | Malaria tertiana mit Milzruptur |
| A78 | Q-Fieber | B52.8 | Malaria quartana mit sonstigen Komplikationen |
| B00.7 | Disseminierte Herpesvirus-KH | B55.0 | Viszerale Leishmaniose |
| B37.7 | Candida-Sepsis | P35.2 | Angeborene Infektion d Herpesviren [Herpes simplex] |
| B38.7 | Disseminierte Kokzidioidomykose | P37.2 | Neugeborenenlisteriose (disseminiert) |
| B39.3 | Disseminierte Histoplasmose durch Histoplasma capsulatum | R57.1 | Hypovolämischer Schock |
| B41.7 | Disseminierte Parakozidioidomykose | R57.2 | Septischer Schock |
| B42.7 | Disseminierte Sporotrichose | R57.8 | Sonstige Formen Schock |

ADRG T36**Intensivmedizinische Komplexbehandlung > 392 / 552 Aufwandspunkte oder komplexe Vakuumbehandlung bei infektiösen und parasitären Krankheiten**

Intensivmedizinische Komplexbehandlung > 392 / 552 Aufwandspunkte oder Prozedur in Tabelle T36-1 und Prozedur in Tabelle T36-2 und Vierzeitige bestimmte OR-Prozeduren

DRG T36Z**Intensivmedizinische Komplexbehandlung > 392 / 552 Aufwandspunkte oder komplexe Vakuumbehandlung bei infektiösen und parasitären Krankheiten****Prozedur T36-1**

86.88.50↔ Anl o Wchs e Syst z Vkuumvrs, tiefr, an Kn u Gl d Extrm
 86.88.51↔ Anl o Wchs e Syst z Vkuumvrs, tiefr, an Thr, Mdst u Strm
 86.88.52↔ Anl o Wechsel e Syst zur Vakuumversiegelung, a off Abd

86.88.53↔ Anl o Wechsel e Syst zur Vakuumvrs, endorektal
 86.88.59↔ Anl o Wchs e Syst z Vkuumvrs, an Haut u Unth o snst Lk

Prozedur T36-2

93.57.12‡↔ Kont Sogbehandlung b e Vakuumvrs, 8 Tag u läng

ADRG T60**Sepsis**

Hauptdiagnose in Tabelle T60-1

DRG T60A**Sepsis mit komplizierenden Prozeduren oder bei Zustand nach Organtransplantation, mit äusserst schweren CC**

(Komplizierende Prozeduren oder Nebendiagnose in Tabelle T60-2) und PCCL > 3

DRG T60B**Sepsis mit komplizierenden Prozeduren oder bei Zustand nach Organtransplantation, ohne äusserst schwere CC, Alter < 16 J. oder ohne komplizierende Prozeduren, ausser bei Z. n. Organtranspl., mit äuss. schweren CC, Alter < 16 J. oder mit Para-/Tetraplegie**

(Komplizierende Prozeduren oder Nebendiagnose in Tabelle T60-2) und (Alter < 16 Jahre oder Nebendiagnose in Tabelle T60-3) oder PCCL > 3 und (Alter < 16 Jahre oder Nebendiagnose in Tabelle T60-3)

DRG T60C**Sepsis mit komplizierenden Prozeduren oder bei Zustand nach Organtransplantation, ohne äusserst schwere CC, Alter > 15 Jahre oder ohne kompliz. Proz., ausser bei Z. n. Organtranspl., mit äuss. schweren CC, Alter > 15 Jahre oder ohne Para-/Tetraplegie**

Komplizierende Prozeduren oder Nebendiagnose in Tabelle T60-2 oder PCCL > 3

DRG T60D**Sepsis ohne komplizierende Prozeduren, ausser bei Zustand nach Organtransplantation, ohne äusserst schwere CC, Alter < 10 Jahre**

Alter < 10 Jahre

DRG T60E**Sepsis ohne komplizierende Prozeduren, ausser bei Zustand nach Organtransplantation, ohne äusserst schwere CC, Alter > 9 Jahre**

DRG T60F**Sepsis, verstorben < 8 Tage nach Aufnahme**

Entlassungsgrund ist gleich Verstorben (07) und Verweildauer < 8 Tage

Hauptdiagnose T60-1

| | | | |
|-------|--|--------|--|
| A01.0 | Typhus abdominalis | A41.4 | Sepsis durch Anaerobier |
| A01.1 | Paratyphus A | A41.51 | Sepsis durch Escherichia coli [E coli] |
| A01.2 | Paratyphus B | A41.52 | Sepsis durch Pseudomonas |
| A01.3 | Paratyphus C | A41.58 | Sepsis durch sonstige gramnegative Erreger |
| A02.1 | Salmonellensepsis | A41.8 | Sonstige nbez Sepsis |
| A20.7 | Pestsepsis | A41.9 | Sepsis, nnbez |
| A21.7 | Generalisierte Tularämie | A42.7 | Aktinomykotische Sepsis |
| A22.7 | Milzbrandsepsis | A44.0 | Systemische Bartonellose |
| A24.0 | Rotz | A48.0 | Gasbrand [Gasödem] |
| A24.1 | Akute oder fulminante Melioidose | A48.3 | Syndrom des toxischen Schocks |
| A26.7 | Erysipelothrix-Sepsis | A78 | Q-Fieber |
| A27.0 | Leptospirosis icterohaemorrhagica [Weil-Krankheit] | B00.7 | Disseminierte Herpesvirus-KH |
| A32.7 | Listeriensepsis | B37.7 | Candida-Sepsis |
| A39.1 | Waterhouse-Friderichsen-Syndrom | B38.7 | Disseminierte Kokzidioidomykose |
| A39.2 | Akute Meningokokkensepsis | B39.3 | Disseminierte Histoplasmose durch Histoplasma capsulatum |
| A39.3 | Chronische Meningokokkensepsis | B41.7 | Disseminierte Parakokzidioidomykose |
| A39.4 | Meningokokkensepsis, nnbez | B42.7 | Disseminierte Sporotrichose |
| A39.8 | Sonstige Meningokokkeninfektionen | B44.7 | Disseminierte Aspergillose |
| A39.9 | Meningokokkeninfektion, nnbez | B45.7 | Disseminierte Kryptokokkose |
| A40.0 | Sepsis durch Streptokokken, Gruppe A | B46.4 | Disseminierte Mukormykose |
| A40.1 | Sepsis durch Streptokokken, Gruppe B | B50.8 | Sonst schwere Formen od Komplikation der Malaria tropica |
| A40.2 | Sepsis durch Streptokokken, Gruppe D | B51.0 | Malaria tertiana mit Milzruptur |
| A40.3 | Sepsis durch Streptococcus pneumoniae | B52.8 | Malaria quartana mit sonstigen Komplikationen |
| A40.8 | Sonst Sepsis durch Streptokokken | B55.0 | Viszerale Leishmaniose |
| A40.9 | Sepsis durch Streptokokken, nicht näher bezeichnet | P35.2 | Angeborene Infektion d Herpesviren [Herpes simplex] |
| A41.0 | Sepsis durch Staphylococcus aureus | P37.2 | Neugeborenenlisteriose (disseminiert) |
| A41.1 | Sepsis durch sonstige näher bezeichnete Staphylokokken | R57.1 | Hypovolämischer Schock |
| A41.2 | Sepsis durch nnbez Staphylokokken | R57.2 | Septischer Schock |
| A41.3 | Sepsis durch Haemophilus influenzae | R57.8 | Sonstige Formen Schock |

Nebendiagnose T60-2

| | | | |
|-------|--|--------|---|
| Z94.0 | Zustand nach Nierentransplantation | Z94.4 | Zustand nach Lebertransplantation |
| Z94.1 | Zustand nach Herztransplantation | Z94.80 | Z n hämatopoet StammzTx oh ggw ImmSuppres |
| Z94.2 | Zustand nach Lungentransplantation | Z94.81 | Z n hämatopoet StammzTx m ggw ImmSuppres |
| Z94.3 | Zustand nach Herz-Lungen-Transplantation | Z94.88 | Z n sonst Organ-/GewebeTx |

Nebendiagnose T60-3

| | | | |
|--------|---|--------|--|
| G04.1 | Tropische spastische Paraplegie | G82.42 | Spast Tetrapares u Tetrapleg, chron kompl QSL |
| G82.02 | Schlaff Parapares u Parapleg, chron kompl QSL | G82.43 | Spast Tetrapares u Tetrapleg, chron inkompl QSL |
| G82.03 | Schlaff Parapares u Parapleg, chron inkompl QSL | G82.49 | Spast Tetrapares u Tetrapleg, nnbez |
| G82.09 | Schlaff Parapares u Parapleg, nnbez | G82.52 | Tetrapares u Tetrapleg, nnbez, chron kompl QSL |
| G82.12 | Spast Parapares u Parapleg, chron kompl QSL | G82.53 | Tetrapares u Tetrapleg, nnbez, chron inkompl QSL |
| G82.13 | Spast Parapares u Parapleg, chron inkompl QSL | G82.59 | Tetrapares u Tetrapleg, nnbez |
| G82.19 | Spast Parapares u Parapleg, nnbez | G95.1 | Vaskuläre Myelopathien |
| G82.22 | Parapares u Parapleg, nnbez, chron kompl QSL | G95.2 | Rückenmarkskompression, nnbez |
| G82.23 | Parapares u Parapleg, nnbez, chron inkompl QSL | G95.80 | HarnblasLähm b Schädig ob motor Neuron [UMNL] |
| G82.29 | Parapares u Parapleg, nnbez | G95.81 | HarnblasLähm b Schädig unt motor Neuron [LMNL] |
| G82.32 | Schlaff Tetrapares u Tetrapleg, chron kompl QSL | G95.9 | KH Rückenmark, nnbez |
| G82.33 | Schlaff Tetrapares u Tetrapleg, chron inkompl QSL | P11.51 | Geburtsverletzung Wirbelsäule u RM m chron QSL |
| G82.39 | Schlaff Tetrapares u Tetrapleg, nnbez | | |

ADRG T61**Postoperative und posttraumatische Infektionen**

Hauptdiagnose in Tabelle T61-1

DRG T61A**Postoperative und posttraumatische Infektionen mit komplizierenden Prozeduren oder komplizierender Diagnose**

Komplizierende Prozeduren oder mindestens eine Nebendiagnose in Tabelle T61-2

DRG T61B**Postoperative und posttraumatische Infektionen ohne komplizierende Prozeduren, ohne komplizierende Diagnose****Hauptdiagnose T61-1**

| | | | |
|-------|---------------------------------------|-------|--------------------------------|
| T79.3 | Posttraumatische Wundinfektion, aonkl | T81.4 | Infektion nach Eingriff, aonkl |
|-------|---------------------------------------|-------|--------------------------------|

Diagnose T61-2

| | | | |
|--------|--|--------|--|
| A01.0 | Typhus abdominalis | B37.7 | Candida-Sepsis |
| A01.1 | Paratyphus A | B38.7 | Disseminierte Kokzidioidomykose |
| A01.2 | Paratyphus B | B39.3 | Disseminierte Histoplasmose durch Histoplasma capsulatum |
| A01.3 | Paratyphus C | B41.7 | Disseminierte Parakokzidioidomykose |
| A02.1 | Salmonellensepsis | B42.7 | Disseminierte Sporotrichose |
| A20.7 | Pestsepsis | B44.7 | Disseminierte Aspergillose |
| A21.7 | Generalisierte Tularämie | B45.7 | Disseminierte Kryptokokkose |
| A22.7 | Milzbrandsepsis | B46.4 | Disseminierte Mukormykose |
| A24.0 | Rotz | B50.8 | Sonst schwere Formen od Komplikat der Malaria tropica |
| A24.1 | Akute oder fulminante Melioidose | B51.0 | Malaria tertiana mit Milzruptur |
| A26.7 | Erysipelothrix-Sepsis | B52.8 | Malaria quartana mit sonstigen Komplikationen |
| A27.0 | Leptospirosis icterohaemorrhagica [Weil-Krankheit] | B55.0 | Viszerale Leishmaniose |
| A32.7 | Listeriensepsis | M03.00 | Arthritis nach MeningokInf, mehrere Lok |
| A39.1 | Waterhouse-Friderichsen-Syndrom | M03.01 | Arthritis nach MeningokInf Schulterregion |
| A39.2 | Akute Meningokokkensepsis | M03.02 | Arthritis nach MeningokInf Oberarm |
| A39.3 | Chronische Meningokokkensepsis | M03.03 | Arthritis nach MeningokInf Unterarm |
| A39.4 | Meningokokkensepsis, nnbez | M03.04 | Arthritis nach MeningokInf Hand |
| A39.8 | Sonstige Meningokokkeninfektionen | M03.05 | Arthritis nach MeningokInf Becken/Oberschenkel |
| A39.9 | Meningokokkeninfektion, nnbez | M03.06 | Arthritis nach MeningokInf Unterschenkel |
| A40.0 | Sepsis durch Streptokokken, Gruppe A | M03.07 | Arthritis nach MeningokInf Knöchel/Fuß |
| A40.1 | Sepsis durch Streptokokken, Gruppe B | M03.08 | Arthritis nach MeningokInf, sonst Lok |
| A40.2 | Sepsis durch Streptokokken, Gruppe D | M03.09 | Arthritis nach Meningokokkeninfektion, nnbez Lok |
| A40.3 | Sepsis durch Streptococcus pneumoniae | P35.2 | Angeborene Infektion d Herpesviren [Herpes simplex] |
| A40.8 | Sonst Sepsis durch Streptokokken | P37.2 | Neugeborenenlisteriose (disseminiert) |
| A40.9 | Sepsis durch Streptokokken, nicht näher bezeichnet | R57.1 | Hypovolämischer Schock |
| A41.0 | Sepsis durch Staphylococcus aureus | R57.2 | Septischer Schock |
| A41.1 | Sepsis durch sonstige näher bezeichnete Staphylokokken | R57.8 | Sonstige Formen Schock |
| A41.2 | Sepsis durch nnbez Staphylokokken | R65.0 | Syst inflam Response-Synd [SIRS] infekt o Organkomp |
| A41.3 | Sepsis durch Haemophilus influenzae | R65.1 | Syst inflam Response-Synd [SIRS] infekt m Organkomp |
| A41.4 | Sepsis durch Anaerobier | R65.2 | Syst inflam Response-Synd [SIRS] ni-infekt o Organkomp |
| A41.51 | Sepsis durch Escherichia coli [E coli] | R65.3 | Syst inflam Response-Synd [SIRS] ni-infekt m Organkomp |
| A41.52 | Sepsis durch Pseudomonas | R65.9 | System inflamm Response-Synd [SIRS], nnbez |
| A41.58 | Sepsis durch sonstige gramnegative Erreger | Z94.0 | Zustand nach Nierentransplantation |
| A41.8 | Sonstige nbez Sepsis | Z94.1 | Zustand nach Herztransplantation |
| A41.9 | Sepsis, nnbez | Z94.2 | Zustand nach Lungentransplantation |
| A42.7 | Aktinomykotische Sepsis | Z94.3 | Zustand nach Herz-Lungen-Transplantation |
| A44.0 | Systemische Bartonellose | Z94.4 | Zustand nach Lebertransplantation |
| A48.0 | Gasbrand [Gasödem] | Z94.80 | Z n hämatopoet StammzTx oh ggw ImmSuppres |
| A48.3 | Syndrom des toxischen Schocks | Z94.81 | Z n hämatopoet StammzTx m ggw ImmSuppres |
| A78 | Q-Fieber | Z94.88 | Z n sonst Organ-/GewebeTx |
| B00.7 | Disseminierte Herpesvirus-KH | | |

ADRG T62**Fieber unbekannter Ursache**

Hauptdiagnose in Tabelle T62-1

DRG T62A**Fieber unbekannter Ursache mit äusserst schweren oder schweren CC, Alter > 5 Jahre**

PCCL > 2 und Alter > 5 Jahre

DRG T62B**Fieber unbekannter Ursache ohne äusserst schwere oder schwere CC oder Alter < 6 Jahre****Hauptdiagnose T62-1**

| | | | |
|--------|--|--------|-------------------------------------|
| R50.2 | Medikamenten-induziertes Fieber [Drug fever] | R50.88 | Sonstiges näher bezeichnetes Fieber |
| R50.80 | Fieber unbekannter Ursache | R50.9 | Fieber, nnbez |

ADRG T63**Virale Erkrankung**

Hauptdiagnose in Tabelle T63-1

DRG T63A**Virale Erkrankung bei Zustand nach Organtransplantation**

Nebendiagnose in Tabelle T63-2

DRG T63B**Virale Erkrankung bei Infektion mit Zytomegalieviren ausser bei Zustand nach Organtransplantation**

Hauptdiagnose in Tabelle T63-3

DRG T63C**Andere virale Erkrankungen****Hauptdiagnose T63-1**

| | | | |
|-------|---|--------|--|
| A74.8 | Sonstige Chlamydienkrankheiten | B04 | Affenpocken |
| A74.9 | Chlamydieninfektion, nnbez | B05.4 | Masern mit Darmkomplikationen |
| A80.4 | Akute nichtparalytische Poliomyelitis | B05.8 | Masern mit sonstigen Komplikationen |
| A90 | Dengue-Fieber [Klassische Dengue] | B05.9 | Masern ohne Komplikation |
| A91 | Hämorrhagisches Dengue-Fieber | B06.8 | Röteln mit sonstigen Komplikationen |
| A92.0 | Chikungunya-Viruskrankheit | B06.9 | Röteln ohne Komplikation |
| A92.1 | O'Nyong-nyong-Fieber | B08.0 | Sonstige Infektionen durch Orthopoxviren |
| A92.3 | West-Nil-Virusinfektion | B08.2 | Exanthema subitum [Sechste Krankheit] |
| A92.4 | Riftalfieber | B08.3 | Erythema infectiosum [Fünfte Krankheit] |
| A92.8 | Sonst nb, durch Moskitos übertragene Virus-KH | B08.4 | Vesikuläre Stomatitis mit Exanthem durch Enteroviren |
| A92.9 | Durch Moskitos übertragene Virus-KH, nnbez | B08.8 | Sonst nbez Virusinf, durch Haut-/Schleimhautläsion gekennz |
| A93.0 | Oropouche-Viruskrankheit | B09 | Nnbez Virusinf, durch Haut-/Schleimhautläsion gekennz |
| A93.1 | Pappataci-Fieber | B25.1 | Hepatitis durch Zytomegalieviren |
| A93.2 | Colorado-Zeckenfieber | B25.2 | Pankreatitis durch Zytomegalieviren |
| A93.8 | Sonst nb, durch Arthropoden übertragene Virus-KH | B25.80 | Infekt des Verdauungstraktes durch Zytomegalieviren |
| A94 | Durch Arthropoden übertragene Virus-KH, nnbez | B25.88 | Sonstige Zytomegalie |
| A95.0 | Buschgelbfieber | B25.9 | Zytomegalie, nnbez |
| A95.1 | Urbanes Gelbfieber | B26.8 | Mumps mit sonstigen Komplikationen |
| A95.9 | Gelbfieber, nnbez | B26.9 | Mumps ohne Komplikation |
| A96.0 | Hämorrhagisches Fieber durch Junin-Viren | B27.0 | Mononukleose durch Gamma-Herpesviren |
| A96.1 | Hämorrhagisches Fieber durch Machupo-Viren | B27.1 | Mononukleose durch Zytomegalieviren |
| A96.2 | Lassa-Fieber | B27.8 | Sonstige infektiöse Mononukleose |
| A96.8 | Sonstiges hämorrhagisches Fieber durch Arenaviren | B27.9 | Infektiöse Mononukleose, nnbez |
| A96.9 | Hämorrhagisches Fieber durch Arenaviren, nnbez | B33.1 | Ross-River-Krankheit |
| A98.0 | Hämorrhagisches Krim-Kongo-Fieber | B33.3 | Infektion durch Retroviren, aonkl |
| A98.1 | Hämorrhagisches Omsk-Fieber | B33.4 | Hantavirus- (Herz-) Lungensyndrom |
| A98.2 | Kyasanur-Wald-Krankheit | B33.8 | Sonstige nbez Viruskrankheiten |
| A98.3 | Marburg-Viruskrankheit | B34.0 | Infektion durch Adenoviren nnbez Lok |
| A98.4 | Ebola-Viruskrankheit | B34.1 | Infektion durch Enteroviren nnbez Lok |
| A98.8 | Sonstige nbez hämorrhagische Virus-KH | B34.2 | Infektion durch Koronaviren nnbez Lok |
| A99 | Nnbez hämorrhagische Virus-KH | B34.3 | Infektion durch Paroviren nnbez Lok |
| B00.1 | Dermatitis vesicularis d Herpesviren | B34.4 | Infektion durch Papovaviren nnbez Lok |
| B00.8 | Sonstige Infektionsformen durch Herpesviren | B34.8 | Sonstige Virusinfektionen nnbez Lokalisation |
| B01.8 | Varizellen mit sonstigen Komplikationen | B34.9 | Virusinfektion, nnbez |
| B01.9 | Varizellen ohne Komplikation | J10.8 | Grippe m sonst Manifestat, Influenzaviren nachg |
| B02.7 | Zoster generalisatus | J11.8 | Grippe m sonst Manifestat, Viren nicht nachg |
| B02.8 | Zoster mit sonstigen Komplikationen | P35.1 | Angeborene Zytomegalie |
| B03 | Pocken | | |

Nebendiagnose T63-2

| | | | |
|-------|--|--------|---|
| Z94.0 | Zustand nach Nierentransplantation | Z94.4 | Zustand nach Lebertransplantation |
| Z94.1 | Zustand nach Herztransplantation | Z94.80 | Z n hämatopoet StammzTx oh ggw ImmSuppres |
| Z94.2 | Zustand nach Lungentransplantation | Z94.81 | Z n hämatopoet StammzTx m ggw ImmSuppres |
| Z94.3 | Zustand nach Herz-Lungen-Transplantation | Z94.88 | Z n sonst Organ-/GewebeTx |

Hauptdiagnose T63-3

| | | | |
|--------|---|--------|------------------------|
| B25.1 | Hepatitis durch Zytomegalieviren | B25.88 | Sonstige Zytomegalie |
| B25.2 | Pankreatitis durch Zytomegalieviren | B25.9 | Zytomegalie, nnbez |
| B25.80 | Infekt des Verdauungstraktes durch Zytomegalieviren | P35.1 | Angeborene Zytomegalie |

ADRG T64**Andere infektiöse und parasitäre Krankheiten**

Hauptdiagnose in Tabelle T64-1

DRG T64A**Andere infektiöse und parasitäre Krankheiten, Alter < 16 Jahre**

(Hauptdiagnose in Tabelle T64-2 oder mindestens eine Nebendiagnose in Tabelle T64-3 oder Alter < 16 Jahre) und Alter < 16 Jahre

DRG T64B**Andere infektiöse und parasitäre Krankheiten mit komplexer Diagnose, Alter > 15 Jahre**

Hauptdiagnose in Tabelle T64-2 oder mindestens eine Nebendiagnose in Tabelle T64-3 oder Alter < 16 Jahre

DRG T64C**Andere infektiöse und parasitäre Krankheiten ohne komplexe Diagnose, Alter > 15 Jahre****Hauptdiagnose T64-1**

| | | | |
|--------|---|-------|--|
| A01.4 | Paratyphus, nnbez | A32.8 | Sonstige Formen der Listeriose |
| A02.2 | Lokalisierte Salmonelleninfektionen | A32.9 | Listeriose, nnbez |
| A02.8 | Sonstige nbez Salmonelleninfektionen | A35 | Sonstiger Tetanus |
| A02.9 | Salmonelleninfektion, nnbez | A36.8 | Sonstige Diphtherie |
| A05.1 | Botulismus | A36.9 | Diphtherie, nnbez |
| A06.3 | Amöbom des Darmes | A38 | Scharlach |
| A06.8 | Amöbeninfektion an sonst Lok | A42.8 | Sonstige Formen der Aktinomykose |
| A06.9 | Amöbiasis, nnbez | A42.9 | Aktinomykose, nnbez |
| A20.0 | Bubonepest | A43.8 | Sonstige Formen der Nokardiose |
| A20.1 | Hautpest | A43.9 | Nokardiose, nnbez |
| A20.8 | Sonstige Formen der Pest | A44.1 | Kutane u mukokutane Bartonellose |
| A20.9 | Pest, nnbez | A44.8 | Sonstige Formen der Bartonellose |
| A21.0 | Ulzeroglanduläre Tularämie | A44.9 | Bartonellose, nnbez |
| A21.1 | Okuloglanduläre Tularämie | A48.4 | Brazilian purpuric fever |
| A21.8 | Sonstige Formen der Tularämie | A48.8 | Sonstige nbez bakterielle KH |
| A21.9 | Tularämie, nnbez | A49.0 | Staphylokokkeninfektion nnbez Lok |
| A22.8 | Sonstige Formen des Milzbrandes | A49.1 | Streptokokkeninfektion nnbez Lok |
| A22.9 | Milzbrand, nnbez | A49.2 | Infektion durch Haemophilus influenzae nnbez Lok |
| A23.0 | Brucellose durch Brucella melitensis | A49.3 | Mykoplasmeninfektion nnbez Lok |
| A23.1 | Brucellose d Brucella abortus | A49.8 | Sonstige bakterielle Infektionen nnbez Lok |
| A23.2 | Brucellose durch Brucella suis | A49.9 | Bakterielle Infektion, nnbez |
| A23.3 | Brucellose durch Brucella canis | A50.0 | Floride konnatale Frühsyphilis |
| A23.8 | Sonstige Brucellose | A50.1 | Latente konnatale Frühsyphilis |
| A23.9 | Brucellose, nnbez | A50.2 | Konnatale Frühsyphilis, nnbez |
| A24.2 | Subakute oder chronische Melioidose | A50.5 | Sonst Formen floride konnatale Spätsyphilis |
| A24.3 | Sonstige Melioidose | A50.6 | Latente konnatale Spätsyphilis |
| A24.4 | Melioidose, nnbez | A50.7 | Konnatale Spätsyphilis, nnbez |
| A25.0 | Spirillen-Rattenbisskrankheit | A50.9 | Syphilis connata, nnbez |
| A25.1 | Streptobazillen-Rattenbisskrankheit | A51.2 | Primäraffekt bei Syphilis, sonstige Lok |
| A25.9 | Rattenbißkrankheit, nnbez | A51.4 | Sonstige sekundäre Syphilis |
| A26.0 | Haut-Erysipeloid | A51.5 | Latente Frühsyphilis |
| A26.8 | Sonstige Formen des Erysipeloids | A51.9 | Frühsyphilis, nnbez |
| A26.9 | Erysipeloid, nnbez | A52.7 | Sonstige floride Spätsyphilis |
| A27.9 | Leptospirose, nnbez | A52.8 | Latente Spätsyphilis |
| A28.0 | Pasteurellose | A52.9 | Spätsyphilis, nnbez |
| A28.2 | Extraintestinale Yersiniose | A53.0 | Latente Syphilis, nicht als früh od spät bez |
| A28.8 | Sonst nbez bakterielle Zoonosen, aonkl | A53.9 | Syphilis, nnbez |
| A28.9 | Bakterielle Zoonose, nnbez | A54.8 | Sonstige Gonokokkeninfektionen |
| A30.0 | Indeterminierte Lepra | A54.9 | Gonokokkeninfektion, nnbez |
| A30.1 | Tuberkuloide Lepra | A59.8 | Sonstige Lokalisationen der Trichomoniasis |
| A30.2 | Borderline-tuberkuloide Lepra | A59.9 | Trichomoniasis, nnbez |
| A30.3 | Borderline-Lepra | A65 | Nichtvenerische Syphilis |
| A30.4 | Borderline-lepromatöse Lepra | A66.7 | Sonstige Manifestationen b Frambösie |
| A30.5 | Lepromatöse Lepra | A66.8 | Latente Frambösie |
| A30.8 | Sonstige Formen der Lepra | A66.9 | Frambösie, nnbez |
| A30.9 | Lepra, nnbez | A67.2 | Spätstadium der Pinta |
| A31.80 | Disseminierte atypische Mykobakteriose | A67.9 | Pinta, nnbez |
| A31.88 | Sonstige Infektionen durch Mykobakterien | A68.0 | Durch Läuse übertragenes Rückfallfieber |
| A31.9 | Infektion durch Mykobakterien, nicht näher bezeichnet | A68.1 | Durch Zecken übertragenes Rückfallfieber |
| A32.0 | Kutane Listeriose | A68.9 | Rückfallfieber, nnbez |

| | | | |
|--------|---|-------|--|
| A69.2 | Lyme-Krankheit | B52.0 | Malaria quartana mit Nephropathie |
| A69.8 | Sonstige nbez Spirochäteninfektionen | B52.9 | Malaria quartana ohne Komplikation |
| A69.9 | Spirochäteninfektion, nnbez | B53.0 | Malaria durch Plasmodium ovale |
| A75.0 | Epidem Fleckfieber d Rickettsia prowazeki | B53.1 | Malaria durch Affen-Plasmodien |
| A75.1 | Fleckfieber-Spätrezidiv [Brill-Krankheit] | B53.8 | Sonstige parasitologisch bestätigte Malaria, aonkl |
| A75.2 | Fleckfieber durch Rickettsia typhi [Rickettsia mooseri] | B54 | Malaria, nnbez |
| A75.3 | Fleckfieber durch Rick tsutsugamushi [Rick orientalis] | B55.9 | Leishmaniose, nnbez |
| A75.9 | Fleckfieber, nnbez | B56.0 | Trypanosomiasis gambiensis |
| A77.0 | Zeckenbissfieber durch Rickettsia rickettsii | B56.1 | Trypanosomiasis rhodesiensis |
| A77.1 | Zeckenbissfieber durch Rickettsia conori | B56.9 | Afrikanische Trypanosomiasis, nnbez |
| A77.2 | Zeckenbissfieber durch Rickettsia sibirica | B57.1 | Akute Chagas-Krankheit ohne Herzbeteiligung |
| A77.3 | Zeckenbissfieber durch Rickettsia australis | B57.3 | Chagas-Krankheit (chron) m Beteiligung Verdauungssystem |
| A77.8 | Sonstige Zeckenbissfieber | B57.4 | Chagas-Krankheit (chronisch) m Beteiligung Nervensystem |
| A77.9 | Zeckenbissfieber, nnbez | B57.5 | Chagas-Krankheit (chronisch) m Beteiligung sonst Organe |
| A79.0 | Wolhynisches Fieber | B58.8 | Toxoplasmosen mit Beteiligung sonstiger Organe |
| A79.1 | Rickettsienpocken durch Rickettsia akari | B58.9 | Toxoplasmose, nnbez |
| A79.8 | Sonstige nbez Rickettsiosen | B60.0 | Babesiose |
| A79.9 | Rickettsiose, nnbez | B60.1 | Akanthamöbiasis |
| B37.88 | Kandidose an sonst Lok | B60.2 | Naegleriainfektion |
| B37.9 | Kandidose, nnbez | B60.8 | Sonstige näher bezeichnete Protozoenkrankheiten |
| B38.8 | Sonstige Formen der Kokzidioidomykose | B64 | Nicht näher bezeichnete Protozoenkrankheit |
| B38.9 | Kokzidioidomykose, nicht näher bezeichnet | B65.2 | Schistosomiasis durch Schistosoma japonicum |
| B39.4 | Histoplasmose durch Histoplasma capsulatum, nnbez | B65.8 | Sonstige Formen der Schistosomiasis |
| B39.5 | Histoplasmose durch Histoplasma duboisii | B65.9 | Schistosomiasis, nnbez |
| B39.9 | Histoplasmose, nnbez | B66.2 | Dicrocoeliasis |
| B40.3 | Blastomykose der Haut | B66.8 | Befall durch sonstige nbez Trematoden |
| B40.7 | Disseminierte Blastomykose | B66.9 | Trematodenbefall, nnbez |
| B40.8 | Sonstige Formen der Blastomykose | B67.2 | Echinococc-granul-Inf [zyst Echinokok] Knochen |
| B40.9 | Blastomykose, nnbez | B67.3 | Echinococc-granul-Inf [zyst Echinokok] mehr u so Lok |
| B41.0 | Parakozidioidomykose der Lunge | B67.4 | Echinococc-granulos-Inf [zyst Echinokok], nnbez |
| B41.8 | Sonstige Formen der Parakozidioidomykose | B67.6 | Echinococc-multilocular-Inf [alveol Echinokok] mehr u so Lok |
| B41.9 | Parakozidioidomykose, nnbez | B67.7 | Echinococc-multilocular-Inf [alveol Echinokok], nnbez |
| B42.1 | Lymphokutane Sporotrichose | B67.9 | Sonstige und nicht näher bezeichnete Echinokokkose |
| B42.8 | Sonstige Formen der Sporotrichose | B72 | Drakunkulose |
| B42.9 | Sporotrichose, nnbez | B73 | Onchozerkose |
| B43.0 | Chromomykose der Haut | B74.0 | Filariose durch Wuchereria bancrofti |
| B43.1 | Chromomykotischer Abszess, Gehirn | B74.1 | Filariose durch Brugia malayi |
| B43.2 | Chromomykotische(r) Abszess und Zyste, Unterhaut | B74.2 | Filariose durch Brugia timori |
| B43.8 | Sonstige Formen der Chromomykose | B74.3 | Loiasis |
| B43.9 | Chromomykose, nnbez | B74.4 | Mansonelliasis |
| B44.2 | Aspergillose der Tonsillen | B74.8 | Sonstige Filariose |
| B44.8 | Sonstige Formen der Aspergillose | B74.9 | Filariose, nnbez |
| B44.9 | Aspergillose, nnbez | B75 | Trichinellose |
| B45.2 | Kryptokokkose der Haut | B81.4 | Mischformen intestinaler Helminthosen |
| B45.3 | Kryptokokkose der Knochen | B83.0 | Larva migrans visceralis |
| B45.8 | Sonstige Formen der Kryptokokkose | B83.1 | Gnathostomiasis |
| B45.9 | Kryptokokkose, nnbez | B83.2 | Angiostrongyliasis durch Parastrongylus cantonensis |
| B46.2 | Mukormykose des Magen-Darmtraktes | B83.3 | Syngamiasis |
| B46.3 | Mukormykose der Haut | B83.4 | Hirudiniasis interna |
| B46.5 | Mukormykose, nnbez | B83.8 | Sonstige näher bezeichnete Helminthosen |
| B46.8 | Sonstige Formen der Zygomykose | B83.9 | Helminthose, nicht näher bezeichnet |
| B46.9 | Zygomykose, nnbez | B88.8 | Sonstiger nbez Parasitenbefall der Haut |
| B47.0 | Eumyzetom | B89 | Nnbez parasitäre Krankheit |
| B47.1 | Aktinomyzetom | B99 | Sonstige und nicht näher bezeichnete Infektionskrankheiten |
| B47.9 | Myzetom, nnbez | L94.6 | Ainhum |
| B48.0 | Lobomykose | P35.8 | Sonstige angeborene Viruskrankheiten |
| B48.1 | Rhinosporidiose | P35.9 | Angeborene Viruskrankheit, nnbez |
| B48.2 | Allescheriose | P37.0 | Angeborene Tuberkulose |
| B48.3 | Geotrichose | P37.1 | Angeborene Toxoplasmose |
| B48.4 | Penizilliose | P37.3 | Angeborene Malaria tropica |
| B48.7 | Mykosen durch opportunistisch-pathogene Pilze | P37.4 | Sonstige angeborene Malaria |
| B48.8 | Sonstige näher bezeichnete Mykosen | P37.8 | Sonst nbez angeborene infektiöse u parasitäre KH |
| B49 | Nicht näher bezeichnete Mykose | P37.9 | Angeborene infektiöse od parasitäre KH, nnbez |
| B50.9 | Malaria tropica, nnbez | T80.2 | Infektion nach Infus/Transfus/Injekt zu therap Zwecken |
| B51.8 | Malaria tertiana mit sonstigen Komplikationen | T88.0 | Infektion nach Impfung [Immunisierung] |
| B51.9 | Malaria tertiana ohne Komplikation | | |

Hauptdiagnose T64-2

A69.2 Lyme-Krankheit



Diagnose T64-3

| | | | |
|--------|--|--------|--|
| D69.52 | Heparin-induzierte Thrombozytopenie Typ I | D70.18 | Sonst VeriForm arzneimittelinduz Agranulozyt/Neutropenie |
| D69.53 | Heparin-induzierte Thrombozytopenie Typ II | D70.19 | Arzneimittelinduz Agranulozyt/Neutropenie, nnbez |
| D69.57 | Sonst sek ThromboPen, transfusionsrefraktär | D90 | Immunkompr n Bestrahl/Chemother/sonst immunsupp Maßn |
| D69.58 | Sonst sek ThromboPen, n transfusionsrefraktär | Z94.0 | Zustand nach Nierentransplantation |
| D69.59 | Sekundäre Thrombozytopenie, nicht näher bezeichnet | Z94.1 | Zustand nach Herztransplantation |
| D70.10 | Arzneimittelinduz Agranulozyt/Neutropenie: Krit Ph < 4Tg | Z94.2 | Zustand nach Lungentransplantation |
| D70.11 | Arzneimittelinduz Agranulozyt/Neutropenie: Krit Ph 10-19Tg | Z94.3 | Zustand nach Herz-Lungen-Transplantation |
| D70.12 | Arzneimittelinduz Agranulozyt/Neutropenie: Krit Ph > 19Tg | Z94.4 | Zustand nach Lebertransplantation |
| D70.13 | Arzneimittelinduz Agranulozyt/Neutropenie: Krit Ph 4 - < 7Tg | Z94.81 | Z n hämatopoet StammzTx m ggw ImmSuppres |
| D70.14 | Arzneimittelinduz Agranulozyt/Neutropen: Krit Ph 7 - < 10Tg | | |

ADRG T77**Komplexbehandlung bei multiresistenten Erregern bei infektiösen und parasitären Krankheiten**

Prozedur in Tabelle T77-1

DRG T77Z**Komplexbehandlung bei multiresistenten Erregern bei infektiösen und parasitären Krankheiten****Prozedur T77-1**

93.59.51‡↔ Kmplbh b Bsied o Infkt m mltrs Errgrn, 7 bs 13 Bhdlt
 93.59.52‡↔ Kmplbh b Bsied o Infkt m mltrs Errgrn, 14 bs 20 Bhdlt

93.59.53‡↔ Kmplbh b Bsied o Infkt m mltrs Errgrn, 21 o mhr Bhdlt

MDC 19

Psychische Krankheiten und Störungen

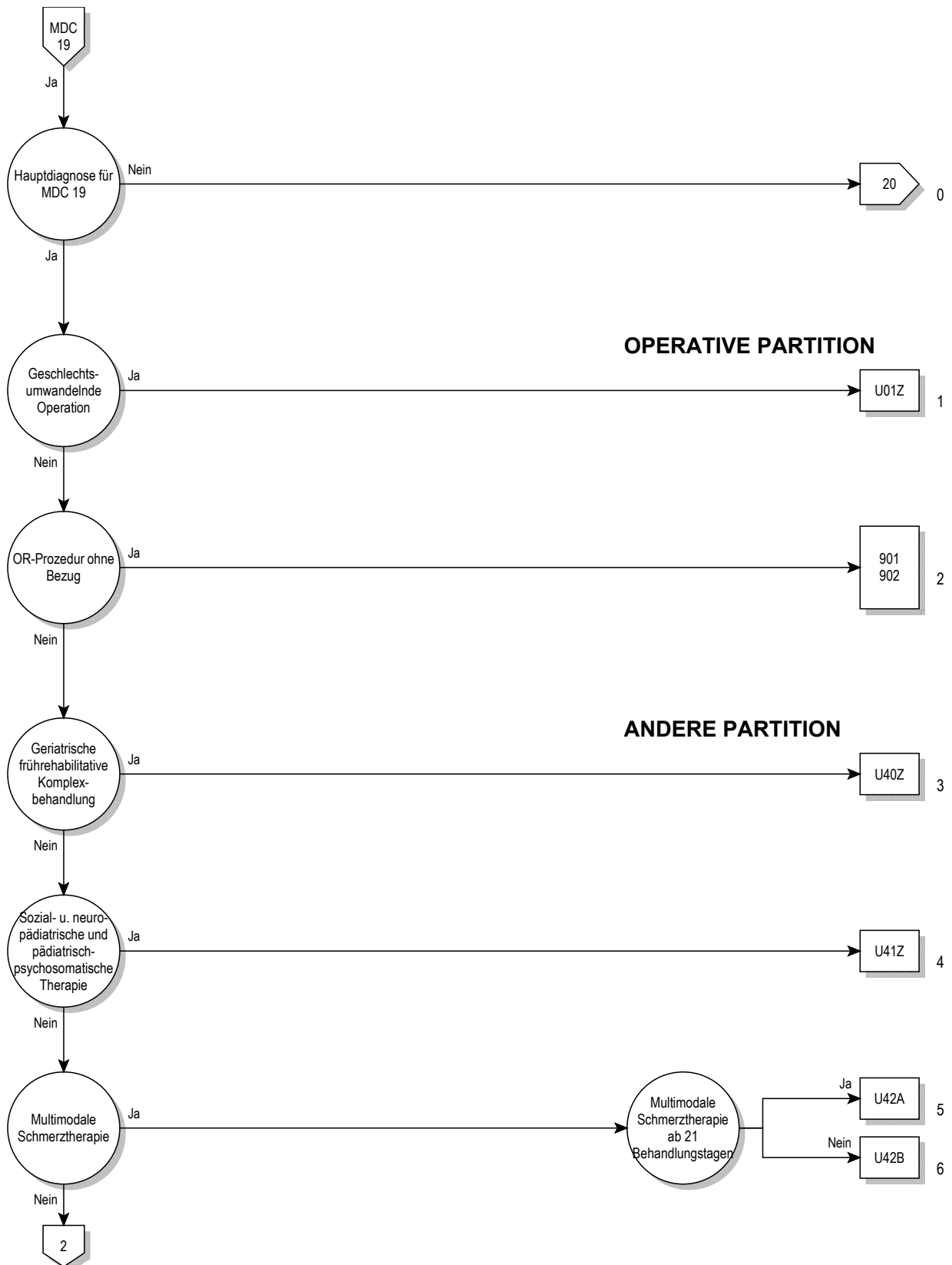

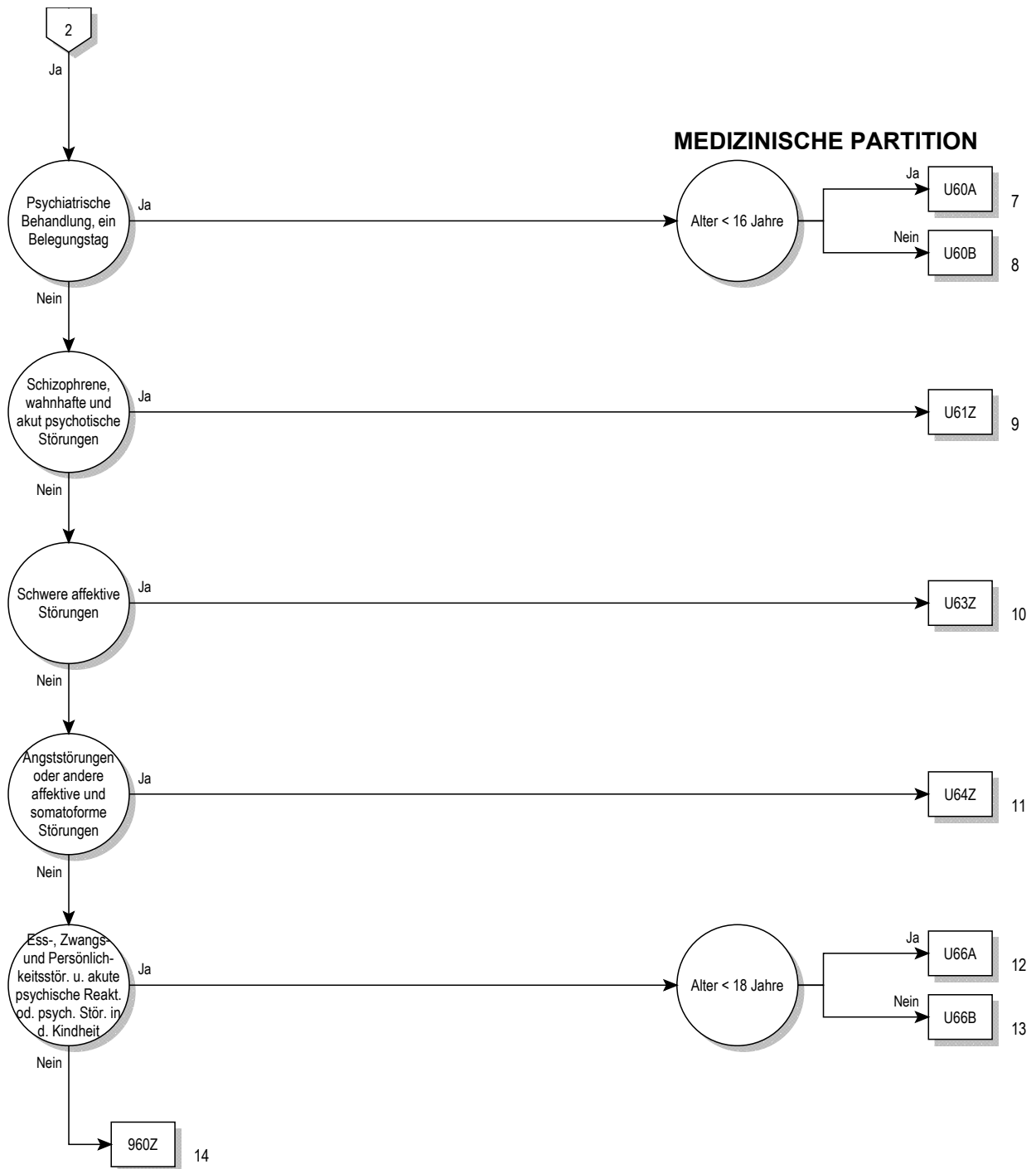

Entscheidungslogik MDC 19

Hauptdiagnose in Tabelle MDC19-0

Hauptdiagnose für MDC 19 (MDC19-0)

| | | | |
|--------|--|--------|--|
| F20.0 | Paranoide Schizophrenie | F40.01 | Agoraphobie mit Panikstörung |
| F20.1 | Hebephrene Schizophrenie | F40.1 | Soziale Phobien |
| F20.2 | Katatone Schizophrenie | F40.2 | Spezifische (isolierte) Phobien |
| F20.3 | Undifferenzierte Schizophrenie | F40.8 | Sonstige phobische Störungen |
| F20.4 | Postschizophrene Depression | F40.9 | Phobische Störung, nnbez |
| F20.5 | Schizophrenes Residuum | F41.0 | Panikstörung [episodisch paroxysmale Angst] |
| F20.6 | Schizophrenia simplex | F41.1 | Generalisierte Angststörung |
| F20.8 | Sonstige Schizophrenie | F41.2 | Angst u depressive Störung, gemischt |
| F20.9 | Schizophrenie, nnbez | F41.3 | Andere gemischte Angststörungen |
| F21 | Schizotypie Störung | F41.8 | Sonstige spezifische Angststörungen |
| F22.0 | Wahnhafte Störung | F41.9 | Angststörung, nnbez |
| F22.8 | Sonstige anhaltende wahnhafte Störungen | F42.0 | Vorwiegend Zwangsgedanken od Grübelzwang |
| F22.9 | Anhaltende wahnhafte Störung, nnbez | F42.1 | Vorwiegend Zwangshandlungen [Zwangssituationen] |
| F23.0 | Akut polymorph psychot Stör oh Sympt Schizophrenie | F42.2 | Zwangsgedanken u -handlungen, gemischt |
| F23.1 | Akut polymorph psychot Stör m Sympt Schizophrenie | F42.8 | Sonstige Zwangsstörungen |
| F23.2 | Akute schizophreniforme psychotische Störung | F42.9 | Zwangsstörung, nnbez |
| F23.3 | Sonst akute vorwiegend wahnhafte psychot Stör | F43.0 | Akute Belastungsreaktion |
| F23.8 | Sonstige akute vorübergehende psychot Stör | F43.1 | Posttraumatische Belastungsstörung |
| F23.9 | Akute vorübergehende psychotische Stör, nnbez | F43.2 | Anpassungsstörungen |
| F24 | Induzierte wahnhafte Störung | F43.8 | Sonstige Reaktionen auf schwere Belastung |
| F25.0 | Schizoaffektive Störung, gegenwärtig manisch | F43.9 | Reaktion auf schwere Belastung, nnbez |
| F25.1 | Schizoaffektive Störung, gegenwärtig depressiv | F44.0 | Dissoziative Amnesie |
| F25.2 | Gemischte schizoaffektive Störung | F44.1 | Dissoziative Fugue |
| F25.8 | Sonstige schizoaffektive Störungen | F44.2 | Dissoziativer Stupor |
| F25.9 | Schizoaffektive Störung, nnbez | F44.3 | Trance- u Besessenheitszustände |
| F28 | Sonstige nichtorgan psychotische Störungen | F44.4 | Dissoziative Bewegungsstörungen |
| F29 | Nnbez nichtorganische Psychose | F44.5 | Dissoziative Krampfanfälle |
| F30.0 | Hypomanie | F44.6 | Dissoziative Sensibilitäts-/EmpfindungsStör |
| F30.1 | Manie oh psychotische Symptome | F44.7 | Dissoziative Stör [KonversionsStör], gemischt |
| F30.2 | Manie m psychotischen Symptomen | F44.80 | Ganser-Syndrom |
| F30.8 | Sonstige manische Episoden | F44.81 | Multiple Persönlichkeit(störung) |
| F30.9 | Manische Episode, nnbez | F44.82 | Transit dissoziative Stör [KonversStör] in Kindh u Jug |
| F31.0 | Bipolare affektive Störung, ggw hypoman Episode | F44.88 | Sonstige dissoziative Stör [Konversionsstörungen] |
| F31.1 | Bipol aff Stör, ggw man Epis oh psychot Symptome | F44.9 | Dissoziative Störung [Konversionsstörung], nnbez |
| F31.2 | Bipol aff Stör, ggw man Epis m psychot Symptome | F45.0 | Somatisierungsstörung |
| F31.3 | Bipol aff Stör, ggw leichte/mittelgrad depress Episode | F45.1 | Undifferenzierte Somatisierungsstörung |
| F31.4 | Bipol aff Stör, ggw schwere depr Epis oh psychot Sympt | F45.2 | Hypochondrische Störung |
| F31.5 | Bipol aff Stör, ggw schwere depr Epis m psychot Sympt | F45.31 | Somatoform auton Fktstör, Ob Verdauungssyst |
| F31.6 | Bipolare affektive Psychose, ggw gemischte Episode | F45.32 | Somatoform auton Fktstör, Unt Verdauungssyst |
| F31.7 | Bipolare affektive Psychose, ggw remittiert | F45.37 | Somatoform auton Fktstör, Mehr Org u Syst |
| F31.8 | Sonstige bipolare affektive Störungen | F45.38 | Somatoforme auton FktStör, sonst Organe/Systeme |
| F31.9 | Bipolare affektive Störung, nnbez | F45.39 | Somatoform auton Fktstör, nnbez Org od Syst |
| F32.0 | Leichte depressive Episode | F45.40 | Anhaltende somatoforme Schmerzstörung |
| F32.1 | Mittelgradige depressive Episode | F45.41 | Chron Schmerzstör mit somat und psych Faktoren |
| F32.2 | Schwere depressive Episode oh psychot Symptome | F45.8 | Sonstige somatoforme Störungen |
| F32.3 | Schwere depressive Episode m psychot Symptome | F45.9 | Somatoforme Störung, nnbez |
| F32.8 | Sonstige depressive Episoden | F48.0 | Neurasthenie |
| F32.9 | Depressive Episode, nnbez | F48.1 | Depersonalisations- u Derealisationssyndrom |
| F33.0 | Rezidiv depressive Stör, ggw leichte Episode | F48.8 | Sonstige neurotische Störungen |
| F33.1 | Rezidiv depressive Stör, ggw mittelgradige Episode | F48.9 | Neurotische Störung, nnbez |
| F33.2 | Rez depr Stör, ggw schwere Epis oh psychot Sympt | F50.0 | Anorexia nervosa |
| F33.3 | Rez depr Stör, ggw schwere Epis m psychot Sympt | F50.1 | Atypische Anorexia nervosa |
| F33.4 | Rezidiv depressive Störung, ggw remittiert | F50.2 | Bulimia nervosa |
| F33.8 | Sonstige rezidivierende depressive Störungen | F50.3 | Atypische Bulimia nervosa |
| F33.9 | Rezidivierende depressive Störung, nnbez | F50.4 | Eißattacken b and psychischen Störungen |
| F34.0 | Zyklothymia | F50.5 | Erbrechen b and psychischen Störungen |
| F34.1 | Dysthymia | F50.8 | Sonstige Eißstörungen |
| F34.8 | Sonstige anhaltende affektive Störungen | F50.9 | Eißstörung, nnbez |
| F34.9 | Anhaltende affektive Störung, nnbez | F51.0 | Nichtorganische Insomnie |
| F38.0 | Andere einzelne affektive Störungen | F51.1 | Nichtorganische Hypersomnie |
| F38.1 | Andere rezidivierende affektive Störungen | F51.2 | Nichtorganische Störung Schlaf-Wach-Rhythmus |
| F38.8 | Sonstige nbez affektive Störungen | F51.3 | Schlafwandeln [Somnambulismus] |
| F39 | Nnbez affektive Störung | F51.4 | Pavor nocturnus |
| F40.00 | Agoraphobie ohne Angabe einer Panikstörung | F51.5 | Alpträume [Angstträume] |

| | | | |
|--------|--|-------|--|
| F51.8 | Sonstige nichtorganische Schlafstörungen | F81.3 | Kombinierte Störungen schulischer Fertigkeiten |
| F51.9 | Nichtorganische Schlafstörung, nnbez | F81.8 | Sonstige Entwicklungsstörungen schulischer Fertigkeiten |
| F52.0 | Mangel od Verlust von sexuellem Verlangen | F81.9 | Entwicklungsstörung schulischer Fertigkeiten, nnbez |
| F52.1 | Sexuelle Aversion u mangelnde sexuelle Befriedigung | F82.0 | Umschriebene Entwicklungsstörung der Grobmotorik |
| F52.3 | Orgasmusstörung | F82.1 | Umschriebene Entwicklungsstör der Fein- u Graphomotorik |
| F52.4 | Ejaculatio praecox | F82.2 | Umschriebene Entwicklungsstörung der Mundmotorik |
| F52.6 | Nichtorganische Dyspareunie | F82.9 | Umschriebene Entwicklungsstör motorischer Funkt, nnbez |
| F52.7 | Gesteigertes sexuelles Verlangen | F83 | Kombinierte umschriebene Entwicklungsstörung |
| F52.8 | So sex FktStör, nicht verurs d organ Störung od KH | F84.0 | Frühkindlicher Autismus |
| F52.9 | Nnbez sex FktStör, nicht verurs d organ Störung od KH | F84.1 | Atypischer Autismus |
| F54 | Psycholog od Verhaltens-Faktoren bei aokl KH | F84.3 | Andere desintegrative Störung Kindesalter |
| F59 | Nnbez Verhaltensauffällig b körperl Störung u Faktoren | F84.4 | Überaktive Stör m Intelligenzmind Bewegungstereotypien |
| F60.0 | Paranoide Persönlichkeitsstörung | F84.5 | Asperger-Syndrom |
| F60.1 | Schizoide Persönlichkeitsstörung | F84.8 | Sonstige tief greifende Entwicklungsstörungen |
| F60.2 | Dissoziale Persönlichkeitsstörung | F84.9 | Tief greifende Entwicklungsstörung, nicht näher bezeichnet |
| F60.30 | Emotional instabile PersönlStör, impulsiver Typ | F88 | Andere Entwicklungsstörungen |
| F60.31 | Emotional instabile PersönlStör, Borderline-Typ | F89 | Nnbez Entwicklungsstörung |
| F60.4 | Histrionische Persönlichkeitsstörung | F90.0 | Einfache Aktivitäts- u Aufmerksamkeitsstörung |
| F60.5 | Anankastische [zwanghafte] PersönlichkeitsStör | F90.1 | Hyperkinetische Störung Sozialverhalten |
| F60.6 | Ängstliche (vermeidende) Persönlichkeitsstörung | F90.8 | Sonstige hyperkinetische Störungen |
| F60.7 | Abhängige (asthenische) Persönlichkeitsstörung | F90.9 | Hyperkinetische Störung, nnbez |
| F60.8 | Sonstige spezifische Persönlichkeitsstörungen | F91.0 | Auf familiären Rahmen beschränkte Stör Sozialverhalten |
| F60.9 | Persönlichkeitsstörung, nnbez | F91.1 | Stör Sozialverhalten b fehlenden sozialen Bindungen |
| F61 | Kombinierte u and Persönlichkeitsstörungen | F91.2 | Stör Sozialverhalten b vorhandenen sozialen Bindungen |
| F62.0 | Andauernde Persönlichkeitsänd nach Extrembelast | F91.3 | Stör Sozialverhalten m oppositionell, aufsässig Verhalten |
| F62.1 | Andauernde Persönlichkeitsänd nach psych KH | F91.8 | Sonstige Störungen Sozialverhalten |
| F62.80 | Andauernde Persönlichkeitsänd b chron Schmerzsyndr | F91.9 | Störung Sozialverhalten, nnbez |
| F62.88 | Sonst andauernd Persönlichkeitsänd | F92.0 | Störung Sozialverhalten m depressiver Störung |
| F62.9 | Andauernde Persönlichkeitsänderung, nnbez | F92.8 | Sonst kombinierte Störung Sozialverhalten Emotionen |
| F63.0 | Pathologisches Spielen | F92.9 | Kombinierte Störung Sozialverhalten Emotionen, nnbez |
| F63.1 | Pathologische Brandstiftung [Pyromanie] | F93.0 | Emotionale Störung m Trennungsangst Kindesalter |
| F63.2 | Pathologisches Stehlen [Kleptomanie] | F93.1 | Phobische Störung Kindesalter |
| F63.3 | Trichotillomanie | F93.2 | Stör m sozialer Ängstlichkeit Kindesalter |
| F63.8 | Sonst abnorme Gewohnh u Stör Impulskontrolle | F93.3 | Emotionale Störung m Geschwisterrivalität |
| F63.9 | Abnorme Gewohnh u Stör Impulskontrolle, nnbez | F93.8 | Sonstige emotionale Störungen Kindesalter |
| F64.0 | Transsexualismus | F93.9 | Emotionale Störung Kindesalter, nnbez |
| F64.1 | Transvestitismus Beibehalt beider Geschlechtsrollen | F94.0 | Elektiver Mutismus |
| F64.2 | Störung Geschlechtsidentität Kindesalter | F94.1 | Reaktive Bindungsstörung Kindesalter |
| F64.8 | Sonstige Störungen Geschlechtsidentität | F94.2 | Bindungsstör Kindesalter m Enthemmung |
| F64.9 | Störung Geschlechtsidentität, nnbez | F94.8 | Sonst Störung sozialer Fkt m Beginn in Kindheit |
| F65.0 | Fetischismus | F94.9 | Störung sozialer Fkt m Beginn in Kindheit, nnbez |
| F65.1 | Fetischistischer Transvestitismus | F98.0 | Nichtorganische Enuresis |
| F65.2 | Exhibitionismus | F98.1 | Nichtorganische Enkopresis |
| F65.3 | Voyeurismus | F98.2 | Fütterstörung im frühen Kindesalter |
| F65.4 | Pädophilie | F98.3 | Pica im Kindesalter |
| F65.5 | Sadomasochismus | F98.4 | Stereotype Bewegungsstörungen |
| F65.6 | Multiple Störungen Sexualpräferenz | F98.8 | So nbez Verhalt-/emot Störung Beginn Kindheit/Jugend |
| F65.8 | Sonstige Störungen Sexualpräferenz | F98.9 | Nnbez Verhalt-/emot Störung Beginn Kindheit/Jugend |
| F65.9 | Störung Sexualpräferenz, nnbez | F99 | Psychische Störung ohne nähere Angabe |
| F66.0 | Sexuelle Reifungskrise | G47.0 | Ein- u Durchschlafstörungen |
| F66.1 | Ichdystone Sexualorientierung | G47.1 | Krankhaft gesteigertes Schlafbedürfnis |
| F66.2 | Sexuelle Beziehungsstörung | G47.2 | Störungen Schlaf-Wach-Rhythmus |
| F66.8 | Sonst psych u Verhaltstör iVm sex Entwickl/Orientier | G47.8 | Sonstige Schlafstörungen |
| F66.9 | Psych/VerhaltStör in Verbind m sex Entwickl/Orientier, nnbez | G47.9 | Schlafstörung, nnbez |
| F68.0 | Entwicklung körperl Sympt aus psych Gründen | R44.0 | Akustische Halluzinationen |
| F68.1 | Artifiz Stör [abs Erzeug/Vortäusch körp/psych Sympt] | R44.2 | Sonstige Halluzinationen |
| F68.8 | Sonstige nbez Persönlichkeits- und Verhaltensstörungen | R44.3 | Halluzinationen, nnbez |
| F69 | Nnbez Persönlichkeits- und Verhaltensstörung | R44.8 | So u nnbez Sympt Sinneswahrn/Wahrnehmungsvermögen |
| F80.0 | Artikulationsstörung | R45.0 | Nervosität |
| F80.1 | Expressive Sprachstörung | R45.1 | Ruhelosigkeit u Erregung |
| F80.20 | Auditive Verarbeitungs-/Wahrnehmungsstörung [AVWS] | R45.4 | Reizbarkeit u Wut |
| F80.28 | Sonstige rezeptive Sprachstörung | R45.7 | Emotioneller Schock od Streß, nnbez |
| F80.3 | Erworb Aphasie m Epilep [Landau-Kleffner-Syndr] | R48.0 | Dyslexie u Alexie |
| F80.8 | Sonst EntwicklStör Sprechen od Sprache | R48.1 | Agnosie |
| F80.9 | EntwicklStör Sprechen od Sprache, nnbez | R48.2 | Apraxie |
| F81.0 | Lese- u Rechtschreibstörung | R48.8 | So u nnbez Werkzeugstörungen |
| F81.1 | Isolierte Rechtschreibstörung | Z03.2 | Beobachtung b Verdacht auf psych KH od VerhaltStör |
| F81.2 | Rechenstörung | | |

ADRG U01**Geschlechtsumwandelnde Operation**

Hauptdiagnose in Tabelle U01-1 und (Prozedur in Tabelle U01-2 oder Prozedur in mindestens zwei der Tabellen U01-3, U01-4)

DRG U01Z**Geschlechtsumwandelnde Operation****Hauptdiagnose U01-1**

F64.0 Transsexualismus
F64.1 Transvestitismus Beibehalt beider Geschlechtsrollen

F64.8 Sonstige Störungen Geschlechtsidentität
F64.9 Störung Geschlechtsidentität, nnbez

Prozedur U01-2

| | | | |
|-----------|---|-----------|--|
| 58.41↔ | Naht einer Urethraverletzung | 70.4x.20↔ | Kolpektomie, total |
| 58.42↔ | Verschluss einer Urethrostomie | 70.4x.30↔ | Kolpektomie, erweitert (radikal) |
| 58.43.00↔ | Verschluss einer anderen Urethrafistel, n.n.bez. | 70.4x.99↔ | Obliteration und totale Exstirpation der Vagina, sonst |
| 58.43.10↔ | Verschluss e urethrovaginalen Fistel, offen chir (abd) | 70.61.00↔ | Konstruktion einer Vagina, n.n.bez. |
| 58.43.11↔ | Verschluss e urethrovaginalen Fistel, laparoskop | 70.61.11↔ | Konstr e Vag m gestielter Haut d Penis (zur Geschlumw) |
| 58.43.12↔ | Verschluss einer urethrovaginalen Fistel, vaginal | 70.61.99↔ | Konstruktion einer Vagina, sonstige |
| 58.43.20↔ | Verschluss einer urethrokutanen Fistel | 70.62↔ | Rekonstruktion der Vagina |
| 58.43.30↔ | Verschluss einer urethrorektalen Fistel | 70.63↔ | Konstruktion einer Vagina mit Transplantat oder Prothese |
| 58.43.99↔ | Verschluss einer anderen Urethrafistel, sonstige | 70.64↔ | Rekonstruktion der Vagina mit Transplantat oder Prothese |
| 58.44↔ | Reanastomose der Urethra | 71.9↔ | Sonst Operationen an den weiblichen Geschlechtsorganen |
| 58.45.00↔ | Plast Rekonstruktion b Hypospad o Eüpispad, n.n.bez. | 85.25↔ | Exzision einer Brustwarze |
| 58.45.10↔ | Plast Rekonstruktion b Hypospad o Eüpispad, b d Frau | 85.34↔ | Sonstige einseitige subkutane Mastektomie |
| 58.45.20↔ | Plst Rk b Hysp o Eüpspd, b Mnn, Schffrchtng u Chrdktmie | 85.41↔ | Einseitige einfache Mastektomie |
| 58.45.21↔ | Plast Reko b Hypospad o Eüpispad, b Mann, So Verfahren | 85.42↔ | Beidseitige einfache Mastektomie |
| 58.45.99↔ | Plast Rekonstruktion b Hypospad o Eüpispad, sonstige | 85.50↔ | Augmentationsmammoplastik, n.n.bez. |
| 58.46.00↔ | Sonstige Rekonstruktion der Urethra, n.n.bez. | 85.51↔ | Einseitige intramammäre Injektion zur Augmentation |
| 58.46.10↔ | Rekonstruktion d dist Teils d Urethra nach Verletzung | 85.52↔ | Beidseitige intramammäre Injektion zur Augmentation |
| 58.46.11↔ | Rk d Prs prsttc o d Prs mmmncea d Urth n Vrltz | 85.53.00↔ | Einseitige Prothesenimplantation an der Mamma, n.n.bez. |
| 58.46.99↔ | Sonstige Rekonstruktion der Urethra, sonstige | 85.53.10↔ | Einseit Prothesenimpl an der Mamma, nach Mastektomie |
| 58.49.00↔ | Sonst plastische Rekonstruktion an der Urethra, n.n.bez. | 85.53.99↔ | Einseitige Prothesenimplantation an der Mamma, sonstige |
| 58.49.10↔ | Einz Plast Rekonstruktion d Urethra, m Präpu o Penish | 85.54.00↔ | Beidseitige Prothesenimplantation an der Mamma, n.n.bez. |
| 58.49.11↔ | Einz Plast Reko d Ureth, m Mund o Harnblschlh, So Reko | 85.54.10↔ | Beidseitige Prothesenimpl an der Mamma, nach Mastektomie |
| 58.49.20↔ | Zweiz plst Rk d Urth, erst Stzng, m Präp o Pnsh | 85.54.99↔ | Beidseitige Prothesenimplantation an der Mamma, sonst |
| 58.49.21↔ | Zweiz plst Rk d Urth, erst Stzng, m Präp o Pnsh | 85.82↔ | Spalthauttransplantat an die Mamma |
| 58.49.29↔ | So plst Rk d Urth, zweizeitig, erst Stzng, so Rk | 85.83↔ | Vollhauttransplantat an die Mamma |
| 58.49.99↔ | Sonst plastische Rekonstruktion an der Urethra, sonst | 85.84↔ | Mammarekonstruktion mit gestieltem Hautlappen |
| 61.42↔ | Verschluss einer Fistel am Skrotum | 85.85↔ | Mammarekonstruktion mit gestielten Muskellappen |
| 61.49↔ | So Plast Reko an Skrot und Tunica vaginalis testis | 85.86↔ | Transplantation einer Brustwarze |
| 64.41↔ | Naht einer Penisverletzung | 85.87.00↔ | Sonstige Operation an der Brustwarze, n.n.bez. |
| 64.42↔ | Lösung einer Chorda des Penis | 85.87.10↔ | Naht an der Brustwarze (nach Verletzung) |
| 64.43↔ | Konstruktion eines Penis | 85.87.11↔ | Plastische Rekonstruktion d Brustwarz d Hauttx |
| 64.44.00↔ | Rekonstruktion des Penis, n.n.bez. | 85.87.12↔ | Plastische Rekonstruktion der Brustwarze durch Tätowierung |
| 64.44.10↔ | Rekonstruktion des Penis, Streckung des Penischaftes | 85.87.13↔ | Chirurgische Eversion einer invertierten Brustwarze |
| 64.44.11↔ | Rk d Pns, Kr e pskt Trsp o e vrg Pns (cld pns o brd pns) | 85.87.14↔ | Plastische Rek eines Warzenhofes (durch Tätowierung) |
| 64.44.99↔ | Rekonstruktion des Penis, sonstige | 85.87.99↔ | Sonstige Operation an der Brustwarze, sonstige |
| 64.49↔ | Sonstige plastische Rekonstruktion am Penis | 85.89.00↔ | Sonstige Mammoplastik, n.n.bez. |
| 64.5x.00↔ | Operationen zur Geschlechtsumwandlung, n.n.bez. | 85.89.10↔ | Mammoplastik mit freiem Haut-Muskel-Transplantat |
| 64.5x.10↔ | Operationen zur Geschlumw, Geschlumw e Frau zum Mann | 85.89.11↔ | Mammopl m gestielt HautMTx (myokut Lp), oh Prothimpl |
| 64.5x.20↔ | Operationen zur Geschlumw, Geschlumw e Mann zur Frau | 85.89.12↔ | Mammopl m gestielt HautMTx (myokut Lp), m Prothimpl |
| 64.5x.99↔ | Operationen zur Geschlechtsumwandlung, sonstige | 85.89.13↔ | Mammoplastik mit Omentumlappen |
| 70.4x.00↔ | Obliteration und totale Exstirpation der Vagina, n.n.bez. | 85.89.99↔ | Sonstige Mammoplastik, sonstige |
| 70.4x.10↔ | Kolpektomie, subtotal | | |

Prozedur U01-3

| | | | |
|-----------|---|-----------|--|
| 68.41.00↔ | Laparoskopische totale abdominale Hysterektomie, n.n.bez. | 68.49.20↔ | So und ni näh bez tot Hystekt m Salpingovekt, n.n.bez. |
| 68.41.09↔ | Laparoskopische totale abdominale Hysterektomie, sonst | 68.49.21↔ | So und ni näh bez totale Hystekt m eins Salpingovekt |
| 68.41.10↔ | Laparask totale abd Hystekt m Salpingovekt, n.n.bez. | 68.49.22↔ | So und ni näh bez totale Hystekt m beids Salpingovekt |
| 68.41.11↔ | Laparask totale abd Hystekt m eins Salpingovekt | 68.49.29↔ | So und ni näh bez totale Hystekt m Salpingovekt, so |
| 68.41.12↔ | Laparask totale abd Hystekt m beids Salpingovekt | 68.51.00↔ | Laparask untst vaginale Hystekt (LAVH), n.n.bez. |
| 68.41.19↔ | Laparask totale abd Hystekt m Salpingovekt, sonstige | 68.51.10↔ | Lprsk untst vg Hystkt (LAVH), oh Splngvkt, n.n.bz. |
| 68.49.00↔ | So und ni näherbezeichnete totale Hystekt, n.n.bez. | 68.51.19↔ | Laparask untst vag Hystekt (LAVH), oh Salpingovekt, so |
| 68.49.09↔ | Sonstige und nicht näher bez totale Hystekt, sonstige | 68.51.20↔ | Lprsk untst vg Hystkt (LAVH), m Splngvkt, n.n.bz. |
| 68.49.10↔ | Sonstige und Ni näh bez totale Hystekt oh Salpingovekt | 68.51.21↔ | Laparask untst vag Hystekt (LAVH), m eins Salpingovekt |

| | | | |
|-----------|---|-----------|--|
| 68.51.22↔ | Lprsk untst vg Hystkt (LAVH), m beids Slpngvkt | 68.59.20↔ | So u ni näh bez vag Hystekt, m Salpingovekt, n.n.bez. |
| 68.51.29↔ | Laparask untst vag Hystekt (LAVH), m Salpingovekt, so | 68.59.21↔ | So u ni näh bez vaginale Hystekt, m eins Salpingovekt |
| 68.51.99↔ | Laparask unterstützte vaginale Hystekt (LAVH), so | 68.59.22↔ | So u ni näh bez vaginale Hystekt, m beids Salpingovekt |
| 68.59.00↔ | So und ni näherbezeichnete vaginale Hystekt, n.n.bez. | 68.59.29↔ | So und ni näh bez vaginale Hystekt, m Salpingovekt, so |
| 68.59.10↔ | So u ni näh bez vag Hystekt, o Salpingovekt, n.n.bez. | 68.59.99↔ | So und ni näherbezeichnete vaginale Hystekt, so |
| 68.59.19↔ | So u ni näh bez vaginale Hystekt, o Salpingovekt, so | | |

Prozedur U01-4

| | | | |
|-----------|--|-----------|--|
| 65.51↔ | Sonstiges Entf bd Ovarien während dess op Eingr | 68.49.22↔ | So und ni näh bez totale Hystekt m beids Salpingovekt |
| 65.61↔ | So Entf bd Ovar und Tub uterinae während dess op Eingr | 68.51.22↔ | Lprsk untst vg Hystkt (LAVH), m beids Slpngvkt |
| 65.63↔ | Laparosk Entf v bd Ovar u Tub uter w dess op Eingr | 68.59.22↔ | So u ni näh bez vaginale Hystekt, m beids Salpingovekt |
| 68.41.12↔ | Laparask totale abd Hystekt m beids Salpingovekt | | |

ADRG U40 Geriatrische frührehabilitative Komplexbehandlung bei psychischen Krankheiten und Störungen

Geriatrische frührehabilitative Komplexbehandlung

DRG U40Z Geriatrische frührehabilitative Komplexbehandlung bei psychischen Krankheiten und Störungen

ADRG U41 Sozial- und neuropädiatrische und pädiatrisch-psychosomatische Therapie bei psychischen Krankheiten und Störungen und bei Krankheiten und Störungen des Nervensystems

Prozedur in Tabelle U41-1 und Alter < 18 Jahre

DRG U41Z Sozial- und neuropädiatrische und pädiatrisch-psychosomatische Therapie bei psychischen Krankheiten und Störungen und bei Krankheiten und Störungen des Nervensystems

Prozedur U41-1

| | | | |
|-----------|---|-----------|---|
| 94.31↔ | Psychoanalyse | 94.7x.11↔ | Sozpäd, neuropäd und pädpsysom Ther, Ther als Blockbh |
| 94.32↔ | Hypnotherapie | 94.7x.12↔ | Szpäd, neuropäd u pädpsysom Thr, Thr als Erw Bkckbh |
| 94.33↔ | Verhaltenstherapie | 94.7x.20↔ | Sozpäd, neuropäd und pädpsysom Therapie, Intensth |
| 94.34↔ | Einzeltherapie bei psychosexueller Dysfunktion | 94.7x.21↔ | Sozpäd, neuropäd und pädpsysom Therapie, Erw Intensth |
| 94.35↔ | Krisenintervention | 94.7x.22↔ | Sozpäd, neuropäd u pädpsysom Ther, LangzeitIntensth |
| 94.36↔ | Spiel-Psychotherapie | 94.7x.23↔ | Szpäd, neuropäd, pädpsysom Thr, LzIntThr verhtth Training |
| 94.37↔ | Gesprächspsychotherapie | 94.7x.30↔ | Szpäd, neuropäd u pädpsysom Thr, Thr i GrppnSttng |
| 94.38↔ | Stützende Psychotherapie | 94.7x.99↔ | Sozpäd, neuropäd und pädpsysom Therapie, So |
| 94.39.09↔ | Sonstige (andere) Einzelpsychotherapie | 94.8x.00↔ | Psychosoziale Interventionen, n.n.bez. |
| 94.39.20↔ | Psychosomatische und psychotherapeutische Kplbh | 94.8x.99↔ | Psychosoziale Interventionen, sonstige |
| 94.39.21↔ | Integrierte klinisch-psychosomatische Komplexbehandlung | 94.92.10↔ | Multimod psychth Komplbeh i Liaisond, 2 bis unt 5 Std |
| 94.39.22↔ | Psysom und psychth Krisenintervention als Komplbeh | 94.92.11↔ | Mltmd psychth Kmplbh i Liaisond, nhr als 5 bs 10 Std |
| 94.7x.00↔ | Sozpäd, neuropäd und pädpsysom Therapie, n.n.bez. | 94.92.19↔ | Multimod psychth Komplbeh i Liaisond, mehr Stunden |
| 94.7x.10↔ | Sozpäd, neuropäd und pädpsysom Ther, begleitende Ther | | |

ADRG U42 Multimodale Schmerztherapie bei psychischen Krankheiten und Störungen

Prozedur in Tabelle U42-1

DRG U42A Multimodale Schmerztherapie bei psychischen Krankheiten und Störungen, ab 21 Behandlungstagen

Prozedur in Tabelle U42-2

DRG U42B Multimodale Schmerztherapie bei psychischen Krankheiten und Störungen, 7 bis 20 Behandlungstage

Prozedur U42-1

| | | | |
|------------|---|------------|---|
| 93.a2.10†↔ | MMST, mindestens 7 bis höchstens 13 Bhdlt, n.n.bez. | 93.a2.24†↔ | MMST, 14 bis 20 Bhdlt, mn 56 T, dv wng als 14 T psychth Vrf |
| 93.a2.11†↔ | MMST, 7 bis 13 Bhdlt, bis zu 20 Therapieeinheiten | 93.a2.25†↔ | MMST, 14 bis 20 Bhdlt, mn 56 T, dv mn 14 T psychth Vrf |
| 93.a2.12†↔ | MMST, 7 bis 13 Bhdlt, mn 21 T, dv wng als 5 T psychth Vrf | 93.a2.29†↔ | MMST, mindestens 14 bis höchstens 20 Behandlungst, sonst |
| 93.a2.13†↔ | MMST, 7 bis 13 Bhdlt, mn 21 T, dv mn 5 T psychth Vrf | 93.a2.30†↔ | MMST, mindestens 21 Behandlungstage, n.n.bez. |
| 93.a2.19†↔ | MMST, mindestens 7 bis höchstens 13 Behandlungst, sonst | 93.a2.31†↔ | MMST, min 21 Bhdlt, bis zu 83 Therapieeinheiten. |
| 93.a2.20†↔ | MMST, mindestens 14 bis höchstens 20 Bhdlt, n.n.bez. | 93.a2.32†↔ | MMST, mn 21 Bhdlt, mn 84 T, dv wng als 21 T psychth Vrf |
| 93.a2.21†↔ | MMST, 14 bis 20 Bhdlt, bis zu 41 Therapieeinheiten | 93.a2.33†↔ | MMST, mn 21 Bhdlt, mn 84 T, dv mn 21 T psychth Vrf |
| 93.a2.22†↔ | MMST, 14 bis 20 Bht, mn 42 bis mx 55 T, dv wng als 10 T psyth Vrf | 93.a2.39†↔ | MMST, mindestens 21 Behandlungstage, sonstige |
| 93.a2.23†↔ | MMST, 14 bis 20 Bhdlt, mn 42 bis mx 55 T, dv mn 10 T psychth Vrf | | |

Prozedur U42-2

| | | | |
|------------|---|------------|--|
| 93.a2.30†↔ | MMST, mindestens 21 Behandlungstage, n.n.bez. | 93.a2.33†↔ | MMST, mn 21 Bhdlt, mn 84 T, dv mn 21 T psychth Vrf |
| 93.a2.31†↔ | MMST, min 21 Bhdlt, bis zu 83 Therapieeinheiten. | 93.a2.39†↔ | MMST, mindestens 21 Behandlungstage, sonstige |
| 93.a2.32†↔ | MMST, mn 21 Bhdlt, mn 84 T, dv wng als 21 T psychth Vrf | | |

ADRG U60**Psychiatrische Behandlung, ein Belegungstag**

Verweildauer ist gleich 1 Tag

DRG U60A**Psychiatrische Behandlung, ein Belegungstag, Alter < 16 Jahre**

Alter < 16 Jahre

DRG U60B**Psychiatrische Behandlung, ein Belegungstag, Alter > 15 Jahre****ADRG U61****Schizophrenie, wahnhaft und akut psychotische Störungen**

Hauptdiagnose in Tabelle U61-1

DRG U61Z**Schizophrenie, wahnhaft und akut psychotische Störungen****Diagnose U61-1**

| | | | |
|-------|---|-------|--|
| F20.0 | Paranoide Schizophrenie | F23.1 | Akut polymrph psychot Stör m Sympt Schizophrenie |
| F20.1 | Hebephrene Schizophrenie | F23.2 | Akute schizophreniforme psychotische Störung |
| F20.2 | Katatone Schizophrenie | F23.3 | Sonst akute vorwiegend wahnhafte psychot Stör |
| F20.3 | Undifferenzierte Schizophrenie | F23.8 | Sonstige akute vorübergehende psychot Stör |
| F20.5 | Schizophrenes Residuum | F23.9 | Akute vorübergehende psychotische Stör, nnbez |
| F20.6 | Schizophrenia simplex | F24 | Induzierte wahnhafte Störung |
| F20.8 | Sonstige Schizophrenie | F25.0 | Schizoaffektive Störung, gegenwärtig manisch |
| F20.9 | Schizophrenie, nnbez | F25.1 | Schizoaffektive Störung, gegenwärtig depressiv |
| F21 | Schizotype Störung | F25.2 | Gemischte schizoaffektive Störung |
| F22.0 | Wahnhafte Störung | F25.8 | Sonstige schizoaffektive Störungen |
| F22.8 | Sonstige anhaltende wahnhafte Störungen | F25.9 | Schizoaffektive Störung, nnbez |
| F22.9 | Anhaltende wahnhafte Störung, nnbez | F28 | Sonstige nichtorgan psychotische Störungen |
| F23.0 | Akut polymrph psychot Stör oh Sympt Schizophrenie | F29 | Nnbez nichtorganische Psychose |

ADRG U63**Schwere affektive Störungen**

Hauptdiagnose in Tabelle U63-1

DRG U63Z**Schwere affektive Störungen**

Hauptdiagnose U63-1

| | | | |
|-------|--|-------|--|
| F30.0 | Hypomanie | F32.2 | Schwere depressive Episode oh psychot Symptome |
| F30.1 | Manie oh psychotische Symptome | F32.3 | Schwere depressive Episode m psychot Symptome |
| F30.2 | Manie m psychotischen Symptomen | F32.8 | Sonstige depressive Episoden |
| F30.8 | Sonstige manische Episoden | F33.0 | Rezidiv depressive Stör, ggw leichte Episode |
| F30.9 | Manische Episode, nnbez | F33.1 | Rezidiv depressive Stör, ggw mittelgradige Episode |
| F31.0 | Bipolare affektive Störung, ggw hypoman Episode | F33.2 | Rez depr Stör, ggw schwere Epis oh psychot Sympt |
| F31.1 | Bipol aff Stör, ggw man Epis oh psychot Symptome | F33.3 | Rez depr Stör, ggw schwere Epis m psychot Sympt |
| F31.2 | Bipol aff Stör, ggw man Epis m psychot Symptome | F33.4 | Rezidiv depressive Störung, ggw remittiert |
| F31.3 | Bipol aff Stör, ggw leichte/mittelgrad depress Episode | F33.8 | Sonstige rezidivierende depressive Störungen |
| F31.4 | Bipol aff Stör, ggw schwere depr Epis oh psychot Sympt | F33.9 | Rezidivierende depressive Störung, nnbez |
| F31.5 | Bipol aff Stör, ggw schwere depr Epis m psychot Sympt | F34.8 | Sonstige anhaltende affektive Störungen |
| F31.6 | Bipolare affektive Psychose, ggw gemischte Episode | F34.9 | Anhaltende affektive Störung, nnbez |
| F31.7 | Bipolare affektive Psychose, ggw remittiert | F38.0 | Andere einzelne affektive Störungen |
| F31.8 | Sonstige bipolare affektive Störungen | F38.1 | Andere rezidivierende affektive Störungen |
| F31.9 | Bipolare affektive Störung, nnbez | F38.8 | Sonstige nbez affektive Störungen |
| F32.0 | Leichte depressive Episode | F39 | Nnbez affektive Störung |
| F32.1 | Mittelgradige depressive Episode | | |

ADR U64**Angststörungen oder andere affektive und somatoforme Störungen**

Hauptdiagnose in Tabelle U64-1

DRG U64Z**Angststörungen oder andere affektive und somatoforme Störungen****Diagnose U64-1**

| | | | |
|--------|--|--------|---|
| F20.4 | Postschizophrene Depression | F45.32 | Somatof auton Fktstör, Unt Verdauungssyst |
| F32.9 | Depressive Episode, nnbez | F45.37 | Somatof auton Fktstör, Mehr Org u Syst |
| F34.0 | Zykllothymia | F45.38 | Somatoforme auton FktStör, sonst Organe/Systeme |
| F34.1 | Dysthymia | F45.39 | Somatof auton Fktstör, nnbez Org od Syst |
| F40.00 | Agoraphobie ohne Angabe einer Panikstörung | F45.40 | Anhaltende somatoforme Schmerzstörung |
| F40.01 | Agoraphobie mit Panikstörung | F45.41 | Chron Schmerzstör mit somat und psych Faktoren |
| F40.1 | Soziale Phobien | F45.8 | Sonstige somatoforme Störungen |
| F40.2 | Spezifische (isolierte) Phobien | F45.9 | Somatoforme Störung, nnbez |
| F40.8 | Sonstige phobische Störungen | F48.0 | Neurasthenie |
| F40.9 | Phobische Störung, nnbez | F48.1 | Depersonalisations- u Derealisationssyndrom |
| F41.0 | Panikstörung [episodisch paroxysmale Angst] | F48.8 | Sonstige neurotische Störungen |
| F41.1 | Generalisierte Angststörung | F48.9 | Neurotische Störung, nnbez |
| F41.2 | Angst u depressive Störung, gemischt | F51.0 | Nichtorganische Insomnie |
| F41.3 | Andere gemischte Angststörungen | F51.1 | Nichtorganische Hypersomnie |
| F41.8 | Sonstige spezifische Angststörungen | F51.2 | Nichtorganische Störung Schlaf-Wach-Rhythmus |
| F41.9 | Angststörung, nnbez | F51.3 | Schlafwandeln [Somnambulismus] |
| F44.0 | Dissoziative Amnesie | F51.4 | Pavor nocturnus |
| F44.1 | Dissoziative Fugue | F51.5 | Alpträume [Angsträume] |
| F44.2 | Dissoziativer Stupor | F51.8 | Sonstige nichtorganische Schlafstörungen |
| F44.3 | Trance- u Besessenheitszustände | F51.9 | Nichtorganische Schlafstörung, nnbez |
| F44.4 | Dissoziative Bewegungsstörungen | F59 | Nnbez Verhaltensauffälligk b körperl Störung u Faktoren |
| F44.5 | Dissoziative Krampfanfälle | F68.0 | Entwicklung körperl Sympt aus psych Gründen |
| F44.6 | Dissoziative Sensibilitäts-/EmpfindungsStör | F99 | Psychische Störung ohne nähere Angabe |
| F44.7 | Dissoziative Stör [KonversionsStör], gemischt | G47.0 | Ein- u Durchschlafstörungen |
| F44.80 | Ganser-Syndrom | G47.1 | Krankhaft gesteigertes Schlafbedürfnis |
| F44.81 | Multiple Persönlichkeit(ssstörung) | G47.2 | Störungen Schlaf-Wach-Rhythmus |
| F44.82 | Transit dissoziative Stör [KonversStör] in Kindh u Jug | G47.8 | Sonstige Schlafstörungen |
| F44.88 | Sonstige dissoziative Stör [Konversionsstörungen] | G47.9 | Schlafstörung, nnbez |
| F44.9 | Dissoziative Störung [Konversionsstörung], nnbez | R44.0 | Akustische Halluzinationen |
| F45.0 | Somatisierungsstörung | R44.2 | Sonstige Halluzinationen |
| F45.1 | Undifferenzierte Somatisierungsstörung | R44.3 | Halluzinationen, nnbez |
| F45.2 | Hypochondrische Störung | R44.8 | So u nnbez Sympt Sinneswahrn/Wahrnehmungsvermögen |
| F45.31 | Somatof auton Fktstör, Ob Verdauungssyst | | |

ADRG U66**Ess-, Zwangs- und Persönlichkeitsstörungen und akute psychische Reaktionen oder psychische Störungen in der Kindheit**

Hauptdiagnose in Tabelle U66-1

DRG U66A**Ess-, Zwangs- und Persönlichkeitsstörungen und akute psychische Reaktionen oder psychische Störungen in der Kindheit, Alter < 18 Jahre**

Alter < 18 Jahre

DRG U66B**Ess-, Zwangs- und Persönlichkeitsstörungen und akute psychische Reaktionen oder psychische Störungen in der Kindheit, Alter > 17 Jahre****Diagnose U66-1**

| | | | |
|--------|---|--------|--|
| F42.0 | Vorwiegend Zwangsgedanken od Grübelzwang | F65.0 | Fetischismus |
| F42.1 | Vorwiegend Zwangshandlungen [Zwangsrituale] | F65.1 | Fetischistischer Transvestitismus |
| F42.2 | Zwangsgedanken u -handlungen, gemischt | F65.2 | Exhibitionismus |
| F42.8 | Sonstige Zwangsstörungen | F65.3 | Voyeurismus |
| F42.9 | Zwangsstörung, nnbez | F65.4 | Pädophilie |
| F43.0 | Akute Belastungsreaktion | F65.5 | Sadomasochismus |
| F43.1 | Posttraumatische Belastungsstörung | F65.6 | Multiple Störungen Sexualpräferenz |
| F43.2 | Anpassungsstörungen | F65.8 | Sonstige Störungen Sexualpräferenz |
| F43.8 | Sonstige Reaktionen auf schwere Belastung | F65.9 | Störung Sexualpräferenz, nnbez |
| F43.9 | Reaktion auf schwere Belastung, nnbez | F66.0 | Sexuelle Reifungskrise |
| F50.0 | Anorexia nervosa | F66.1 | Ichdystone Sexualorientierung |
| F50.1 | Atypische Anorexia nervosa | F66.2 | Sexuelle Beziehungsstörung |
| F50.2 | Bulimia nervosa | F66.8 | Sonst psych u VerhaltStör iVm sex Entwickl/Orientier |
| F50.3 | Atypische Bulimia nervosa | F66.9 | Psych/VerhaltStör in Verbind m sex Entwickl/Orientier, nnbez |
| F50.4 | Eißattacken b and psychischen Störungen | F68.1 | Artifiz Stör [abs Erzeug/Vortäusch körp/psych Sympt] |
| F50.5 | Erbrechen b and psychischen Störungen | F68.8 | Sonstige nbez Persönlichkeits- und Verhaltensstörungen |
| F50.8 | Sonstige Eißstörungen | F69 | Nnbez Persönlichkeits- und Verhaltensstörung |
| F50.9 | Eißstörung, nnbez | F80.0 | Artikulationsstörung |
| F52.0 | Mangel od Verlust von sexuellem Verlangen | F80.1 | Expressive Sprachstörung |
| F52.1 | Sexuelle Aversion u mangelnde sexuelle Befriedigung | F80.20 | Auditive Verarbeitungs-/Wahrnehmungsstörung [AVWS] |
| F52.3 | Orgasmusstörung | F80.28 | Sonstige rezeptive Sprachstörung |
| F52.4 | Ejaculatio praecox | F80.3 | Erworb Aphasie m Epilep [Landau-Kleffner-Syndr] |
| F52.6 | Nichtorganische Dyspareunie | F80.8 | Sonst EntwicklStör Sprechen od Sprache |
| F52.7 | Gesteigertes sexuelles Verlangen | F80.9 | EntwicklStör Sprechen od Sprache, nnbez |
| F52.8 | So sex FktStör, nicht verurs d organ Störung od KH | F81.0 | Lese- u Rechtschreibstörung |
| F52.9 | Nnbez sex FktStör, nicht verurs d organ Störung od KH | F81.1 | Isolierte Rechtschreibstörung |
| F54 | Psycholog od Verhaltens-Faktoren bei aokl KH | F81.2 | Rechenstörung |
| F60.0 | Paranoide Persönlichkeitsstörung | F81.3 | Kombinierte Störungen schulischer Fertigkeiten |
| F60.1 | Schizoide Persönlichkeitsstörung | F81.8 | Sonstige Entwicklungsstörungen schulischer Fertigkeiten |
| F60.2 | Dissoziale Persönlichkeitsstörung | F81.9 | Entwicklungsstörung schulischer Fertigkeiten, nnbez |
| F60.30 | Emotional instabile PersönlStör, impulsiver Typ | F82.0 | Umschriebene Entwicklungsstörung der Grobmotorik |
| F60.31 | Emotional instabile PersönlStör, Borderline-Typ | F82.1 | Umschriebene Entwicklungsstör der Fein- u Graphomotorik |
| F60.4 | Histrionische Persönlichkeitsstörung | F82.2 | Umschriebene Entwicklungsstörung der Mundmotorik |
| F60.5 | Anankastische [zwanghafte] PersönlichkeitsStör | F82.9 | Umschriebene Entwicklungsstör motorischer Funkt, nnbez |
| F60.6 | Ängstliche (vermeidende) Persönlichkeitsstörung | F83 | Kombinierte umschriebene Entwicklungsstörung |
| F60.7 | Abhängige (asthenische) Persönlichkeitsstörung | F84.0 | Frühkindlicher Autismus |
| F60.8 | Sonstige spezifische Persönlichkeitsstörungen | F84.1 | Atypischer Autismus |
| F60.9 | Persönlichkeitsstörung, nnbez | F84.3 | Andere desintegrative Störung Kindesalter |
| F61 | Kombinierte u and Persönlichkeitsstörungen | F84.4 | Überaktive Stör m Intelligenzmind Bewegungstereotypien |
| F62.0 | Andauernde Persönlichkeitsänd nach Extrembelast | F84.5 | Asperger-Syndrom |
| F62.1 | Andauernde Persönlichkeitsänd nach psych KH | F84.8 | Sonstige tief greifende Entwicklungsstörungen |
| F62.80 | Andauernde Persönlichkeitsänd b chron Schmerzsyndr | F84.9 | Tief greifende Entwicklungsstörung, nicht näher bezeichnet |
| F62.88 | Sonst andauernd Persönlichkeitsänd | F88 | Andere Entwicklungsstörungen |
| F62.9 | Andauernde Persönlichkeitsänderung, nnbez | F89 | Nnbez Entwicklungsstörung |
| F63.0 | Pathologisches Spielen | F90.0 | Einfache Aktivitäts- u Aufmerksamkeitsstörung |
| F63.1 | Pathologische Brandstiftung [Pyromanie] | F90.1 | Hyperkinetische Störung Sozialverhalten |
| F63.2 | Pathologisches Stehlen [Kleptomanie] | F90.8 | Sonstige hyperkinetische Störungen |
| F63.3 | Trichotillomanie | F90.9 | Hyperkinetische Störung, nnbez |
| F63.8 | Sonst abnorme Gewohnh u Stör Impulskontrolle | F91.0 | Auf familiären Rahmen beschränkte Stör Sozialverhalten |
| F63.9 | Abnorme Gewohnh u Stör Impulskontrolle, nnbez | F91.1 | Stör Sozialverhalten b fehlenden sozialen Bindungen |
| F64.0 | Transsexualismus | F91.2 | Stör Sozialverhalten b vorhandenen sozialen Bindungen |
| F64.1 | Transvestitismus Beibehalt beider Geschlechtsrollen | F91.3 | Stör Sozialverhalten m oppositionell, aufsässig Verhalten |
| F64.2 | Störung Geschlechtsidentität Kindesalter | F91.8 | Sonstige Störungen Sozialverhalten |
| F64.8 | Sonstige Störungen Geschlechtsidentität | F91.9 | Störung Sozialverhalten, nnbez |
| F64.9 | Störung Geschlechtsidentität, nnbez | F92.0 | Störung Sozialverhalten m depressiver Störung |

| | | | |
|-------|--|-------|--|
| F92.8 | Sonst kombinierte Störung Sozialverhalten Emotionen | F98.2 | Fütterstörung im frühen Kindesalter |
| F92.9 | Kombinierte Störung Sozialverhalten Emotionen, nnbez | F98.3 | Pica im Kindesalter |
| F93.0 | Emotionale Störung m Trennungsangst Kindesalter | F98.4 | Stereotype Bewegungsstörungen |
| F93.1 | Phobische Störung Kindesalter | F98.8 | So nbez Verhalt-/emot Störung Beginn Kindheit/Jugend |
| F93.2 | Stör m sozialer Ängstlichkeit Kindesalter | F98.9 | Nnbez Verhalt-/emot Störung Beginn Kindheit/Jugend |
| F93.3 | Emotionale Störung m Geschwisterrivalität | R45.0 | Nervosität |
| F93.8 | Sonstige emotionale Störungen Kindesalter | R45.1 | Ruhelosigkeit u Erregung |
| F93.9 | Emotionale Störung Kindesalter, nnbez | R45.4 | Reizbarkeit u Wut |
| F94.0 | Elektiver Mutismus | R45.7 | Emotioneller Schock od Streß, nnbez |
| F94.1 | Reaktive Bindungsstörung Kindesalter | R48.0 | Dyslexie u Alexie |
| F94.2 | Bindungsstör Kindesalter m Enthemmung | R48.1 | Agnosie |
| F94.8 | Sonst Störung sozialer Fkt m Beginn in Kindheit | R48.2 | Apraxie |
| F94.9 | Störung sozialer Fkt m Beginn in Kindheit, nnbez | R48.8 | So u nnbez Werkzeugstörungen |
| F98.0 | Nichtorganische Enuresis | Z03.2 | Beobachtung b Verdacht auf psych KH od VerhaltStör |
| F98.1 | Nichtorganische Enkopresis | | |

ADRGs 901, 902

OR-Prozeduren ohne Bezug

OR-Prozeduren ohne Bezug

DRGs 901A, 901B, 901C, 901D, 902Z

MDC 20

Alkohol- und Drogengebrauch
und alkohol- und
drogeninduzierte psychische
Störungen

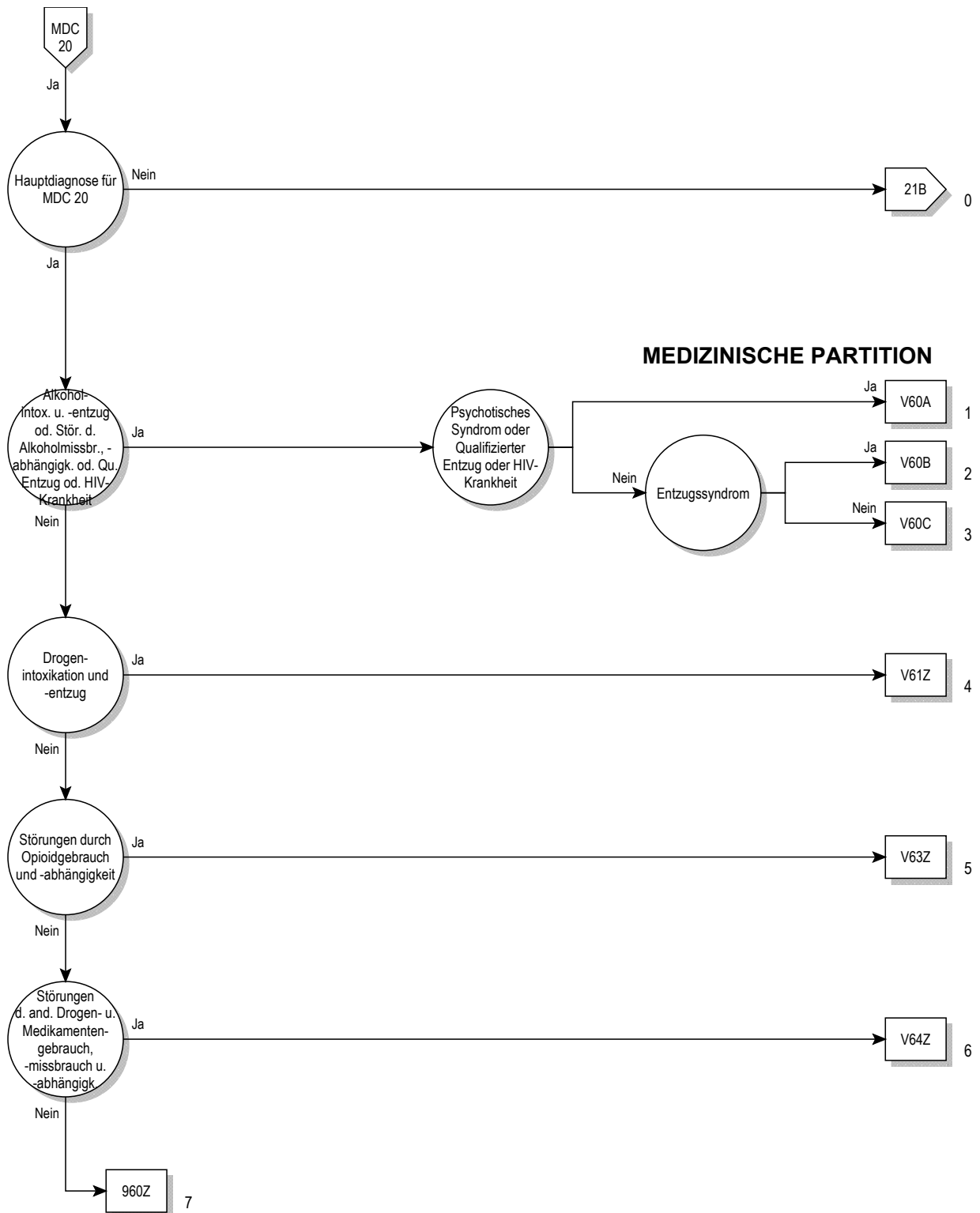

Entscheidungslogik MDC 20

Hauptdiagnose in Tabelle MDC20-0

Hauptdiagnose für MDC 20 (MDC20-0)

| | | | |
|-------|---|-------|--|
| F10.0 | Psych u VerhaltStör d Alkohol, akut Intox [ak Rausch] | F15.5 | Psych u VerhaltStör Stimul/Koff, psychot Störung |
| F10.1 | Psych u VerhaltStör d Alkohol, schädli Gebrauch | F15.6 | Psych u VerhaltStör Stimul/Koff, amnest Syndrom |
| F10.2 | Psych u VerhaltStör d Alkohol, Abhängigkeitssyndrom | F15.7 | Restzust u verzög auftret psychot Stör d Stimul/Koff |
| F10.3 | Psych u VerhaltStör d Alkohol, Entzugssyndrom | F15.8 | Sonst psychische u VerhaltStör d Stimul/Koff |
| F10.4 | Psych u VerhaltStör d Alkohol, Entzugssynd m Delir | F15.9 | Nnbez psychische u VerhaltStör d Stimulantien/Koff |
| F10.5 | Psych u VerhaltStör d Alkohol, psychot Störung | F16.0 | Psych u VerhaltStör d Halluzin, akut Intox [ak Rausch] |
| F10.7 | Restzust u verzög auftr psychot Stör d Alkohol | F16.1 | Psych u VerhaltStör d Halluzin, schädli Gebrauch |
| F10.8 | Sonst psychische u VerhaltStör d Alkohol | F16.2 | Psych u VerhaltStör d Halluzin, Abhängigkeitssynd |
| F10.9 | Nnbez psychische u VerhaltStör d Alkohol | F16.3 | Psych u VerhaltStör d Halluzin, Entzugssyndrom |
| F11.0 | Psych u VerhaltStör Opioide, akut Intox [ak Rausch] | F16.4 | Psych u VerhaltStör d Halluzin, Entzugssynd m Delir |
| F11.1 | Psych u VerhaltStör Opioide, schädli Gebrauch | F16.5 | Psych u VerhaltStör d Halluzin, psychot Störung |
| F11.2 | Psych u VerhaltStör Opioide, Abhängigkeitssyndrom | F16.6 | Psych u VerhaltStör d Halluzin, amnest Syndrom |
| F11.3 | Psych u VerhaltStör Opioide, Entzugssyndrom | F16.7 | Restzust u verzög auftr psychot Stör d Halluzinogen |
| F11.4 | Psych u VerhaltStör Opioide, Entzugssynd m Delir | F16.8 | Sonst psychische u VerhaltStör d Halluzinogene |
| F11.5 | Psych u VerhaltStör Opioide, psychot Störung | F16.9 | Nnbez psychische u VerhaltStör d Halluzinogene |
| F11.6 | Psych u VerhaltStör Opioide, amnest Syndrom | F17.0 | Psych u VerhaltStör d Tabak, akut Intox [ak Rausch] |
| F11.7 | Restzust u verzög auftr psychot Stör d Opioide | F17.1 | Psych u VerhaltStör d Tabak, schädli Gebrauch |
| F11.8 | Sonst psychische u VerhaltStör d Opioide | F17.2 | Psych u VerhaltStör d Tabak, Abhängigkeitssynd |
| F11.9 | Nnbez psychische u VerhaltStör d Opioide | F17.3 | Psych u VerhaltStör d Tabak, Entzugssyndrom |
| F12.0 | Psych u VerhaltStör d Cannab, akut Intox [ak Rausch] | F17.4 | Psych u VerhaltStör d Tabak, EntzSynd m Delir |
| F12.1 | Psych u VerhaltStör Cannab, schädli Gebrauch | F17.5 | Psych u VerhaltStör d Tabak, psychot Störung |
| F12.2 | Psych u VerhaltStör Cannab, Abhängigkeitssyndrom | F17.6 | Psych u VerhaltStör d Tabak, amnest Syndrom |
| F12.3 | Psych u VerhaltStör Cannab, Entzugssyndrom | F17.7 | Restzust u verzög auftr psychot Stör d Tabak |
| F12.4 | Psych u VerhaltStör Cannab, Entzugssynd m Delir | F17.8 | Sonst psychische u VerhaltStör d Tabak |
| F12.5 | Psych u VerhaltStör Cannab, psychot Störung | F17.9 | Nnbez psychische u VerhaltStör d Tabak |
| F12.6 | Psych u VerhaltStör Cannab, amnest Syndrom | F18.0 | Psych u VerhaltStör fl LsgMittel, akut Intox [ak Rausch] |
| F12.7 | Restzust u verzög auftr psychot Stör d Cannabinoide | F18.1 | Psych u VerhaltStör fl LsgMittel, schädli Gebrauch |
| F12.8 | Sonst psychische u VerhaltStör d Cannabinoide | F18.2 | Psych u VerhaltStör fl LsgMittel, Abhängigkeitssynd |
| F12.9 | Nnbez psychische u VerhaltStör d Cannabinoide | F18.3 | Psych u VerhaltStör fl LsgMittel, Entzugssyndrom |
| F13.0 | Psych u VerhaltStör Sed/Hypn, akut Intox [ak Rausch] | F18.4 | Psych u VerhaltStör fl LsgMittel, Entzugssynd m Delir |
| F13.1 | Psych u VerhaltStör Sed/Hypn, schädli Gebrauch | F18.5 | Psych u VerhaltStör fl LsgMittel, psychot Störung |
| F13.2 | Psych u VerhaltStör Sed/Hypn, Abhängigkeitssyndrom | F18.6 | Psych u VerhaltStör fl LsgMittel, amnest Syndrom |
| F13.3 | Psych u VerhaltStör Sed/Hypn, Entzugssyndrom | F18.7 | Restzust u verzög auftr psychot Stör d fl LsgMittel |
| F13.4 | Psych u VerhaltStör Sed/Hypn, Entzugssynd m Delir | F18.8 | Sonst psychische u VerhaltStör d fl LsgMittel |
| F13.5 | Psych u VerhaltStör Sed/Hypn, psychot Störung | F18.9 | Nnbez psychische u VerhaltStör d flüchtige LsgMittel |
| F13.6 | Psych u VerhaltStör Sed/Hypn, amnest Syndrom | F19.0 | Psych/VerhaltStör mult/and psychotr Sub, ak Intox [ak R] |
| F13.7 | Restzust u verz auftr psychot Störung d Sed/Hypn | F19.1 | Psych/VerhaltStör mult/and psychotr Sub, schädli Gebr |
| F13.8 | Sonst psychische u VerhaltStör d Sed/Hypn | F19.2 | Psych/VerhaltStör mult/and psychotr Sub, AbhängSynd |
| F13.9 | Nnbez psychische u VerhaltStör d Sedativa/Hypn | F19.3 | Psych/VerhaltStör mult/and psychotr Sub, Entzugssynd |
| F14.0 | Psych u VerhaltStör d Kokain, akut Intox [ak Rausch] | F19.4 | Psych/VerhStör mult/and psychotr Sub, EntzSynd m Delir |
| F14.1 | Psych u VerhaltStör d Kokain, schädli Gebrauch | F19.5 | Psych/VerhaltStör mult/and psychotr Sub, psychot Stör |
| F14.2 | Psych u VerhaltStör d Kokain, Abhängigkeitssyndrom | F19.6 | Psych/VerhaltStör mult/and psychotr Sub, amnest Synd |
| F14.3 | Psych u VerhaltStör d Kokain, Entzugssyndrom | F19.7 | Restzu u verz auftr psychot Stör mult/and psychotr Sub |
| F14.4 | Psych u VerhaltStör d Kokain, Entzugssynd m Delir | F19.8 | Sonst psych u VerhaltStör d mult/and psychotr Substanzen |
| F14.5 | Psych u VerhaltStör d Kokain, psychot Störung | F19.9 | Nnbez psych/VerhaltStör d mult/and psychtr Substanzen |
| F14.6 | Psych u VerhaltStör d Kokain, amnest Syndrom | F55.0 | Mißbrauch von Antidepressiva |
| F14.7 | Restzust u verzög auftr psychot Stör d Kokain | F55.1 | Mißbrauch von Laxanzien |
| F14.8 | Sonst psychische u VerhaltStör d Kokain | F55.2 | Mißbrauch von Analgetika |
| F14.9 | Nnbez psychische u VerhaltStör d Kokain | F55.3 | Mißbrauch von Antazida |
| F15.0 | Psych u VerhaltStör Stimul/Koff, ak Intox [ak Rausch] | F55.4 | Mißbrauch von Vitaminen |
| F15.1 | Psych u VerhaltStör Stimul/Koff, schädli Gebrauch | F55.5 | Mißbrauch von Steroiden u Hormonen |
| F15.2 | Psych u VerhaltStör Stimul/Koff, Abhängigkeitssyndrom | F55.6 | Mißbrauch von Pflanzen u Naturheilmitteln |
| F15.3 | Psych u VerhaltStör Stimul/Koff, Entzugssyndrom | F55.8 | Mißbrauch v so nichtabhängigkeitserzeug Substanzen |
| F15.4 | Psych u VerhaltStör Stimul/Koff, Entzugssynd m Delir | F55.9 | Mißbrauch v nnbez nichtabhängigkeitserzeug Substanzen |

ADRG V60

Alkoholintoxikation und -entzug oder Störungen durch Alkoholmissbrauch und Alkoholabhängigkeit oder Qualifizierter Entzug

Hauptdiagnose in Tabelle V60-1 oder Prozedur in Tabelle V60-5 oder Nebendiagnose in Tabelle V60-2

DRG V60A

Alkoholintoxikation und -entzug oder Störungen durch Alkoholmissbrauch und Alkoholabhängigkeit mit psychotischem Syndrom oder qualifizierten Entzug oder HIV-Krankheit

Diagnose in Tabelle V60-3 oder Prozedur in Tabelle V60-5 oder Nebendiagnose in Tabelle V60-2

DRG V60B

Alkoholintoxikation und -entzug oder Störungen durch Alkoholmissbrauch und Alkoholabhängigkeit ohne psychotisches Syndrom, ohne qualifizierten Entzug, ohne HIV-Krankheit, mit Entzugssyndrom

Hauptdiagnose in Tabelle V60-4

DRG V60C

Alkoholintoxikation und -entzug oder Störungen durch Alkoholmissbrauch und Alkoholabhängigkeit ohne psychotisches Syndrom, ohne qualifizierten Entzug, ohne HIV-Krankheit, ohne Entzugssyndrom

Hauptdiagnose V60-1

| | | | |
|-------|---|-------|--|
| F10.0 | Psych u VerhaltStör d Alkohol, akut Intox [ak Rausch] | F10.5 | Psych u VerhaltStör d Alkohol, psychot Störung |
| F10.1 | Psych u VerhaltStör d Alkohol, schädli Gebrauch | F10.7 | Restzust u verzög auftr psychot Stör d Alkohol |
| F10.2 | Psych u VerhaltStör d Alkohol, Abhängigkeitssyndrom | F10.8 | Sonst psychische u VerhaltStör d Alkohol |
| F10.3 | Psych u VerhaltStör d Alkohol, Entzugssyndrom | F10.9 | Nnbez psychische u VerhaltStör d Alkohol |
| F10.4 | Psych u VerhaltStör d Alkohol, Entzugssynd m Delir | | |

Nebendiagnose V60-2

| | | | |
|-----|--|-------|---|
| B20 | Infekt/paras KH infolge HIV-KH [Hum Immdef-Vir-KH] | B23.0 | Akutes HIV-Infektionssyndrom |
| B21 | BNB infolge HIV-KH [Hum Immundefiz-Virus-KH] | B23.8 | Sonstige nbez Krankheitszustände infolge HIV-KH |
| B22 | Sonst nbez KH infolge HIV-KH [Hum Immdef-Vir-KH] | B24 | Nnbez HIV-KH [Humane Immundefizienz-Virus-KH] |

Diagnose V60-3

| | | | |
|-------|--|-------|--|
| F10.4 | Psych u VerhaltStör d Alkohol, Entzugssynd m Delir | F10.6 | Psych u VerhaltStör d Alkohol, amnest Syndrom |
| F10.5 | Psych u VerhaltStör d Alkohol, psychot Störung | F10.7 | Restzust u verzög auftr psychot Stör d Alkohol |

Hauptdiagnose V60-4

| | |
|-------|---|
| F10.3 | Psych u VerhaltStör d Alkohol, Entzugssyndrom |
|-------|---|

Prozedur V60-5

| | | | |
|------------|--|------------|---|
| 94.6a.11†↔ | Motbhd Abhkr [Qual Entzug], von 7 bis 13 Tage | 94.6a.13†↔ | Motbhd Abhkr [Qualifizierter Entzug], min 21 Tage |
| 94.6a.12†↔ | Motbhd Abhkr [Qual Entzug], von 14 bis 20 Tage | | |

ADRG V61

Drogenintoxikation und -entzug

Hauptdiagnose in Tabelle V61-1

DRG V61Z

Drogenintoxikation und -entzug

Hauptdiagnose V61-1

| | | | |
|-------|---|-------|---|
| F11.3 | Psych u VerhaltStör Opiode, Entzugssyndrom | F12.5 | Psych u VerhaltStör Cannab, psychot Störung |
| F11.4 | Psych u VerhaltStör Opiode, Entzugssynd m Delir | F12.6 | Psych u VerhaltStör Cannab, amnest Syndrom |
| F11.5 | Psych u VerhaltStör Opiode, psychot Störung | F12.7 | Restzust u verzög auftr psychot Stör d Cannabinoide |
| F11.6 | Psych u VerhaltStör Opiode, amnest Syndrom | F12.8 | Sonst psychische u VerhaltStör d Cannabinoide |
| F11.7 | Restzust u verzög auftr psychot Stör d Opiode | F12.9 | Nnbez psychische u VerhaltStör d Cannabinoide |
| F11.8 | Sonst psychische u VerhaltStör d Opiode | F13.3 | Psych u VerhaltStör Sed/Hypn, Entzugssyndrom |
| F11.9 | Nnbez psychische u VerhaltStör d Opiode | F13.4 | Psych u VerhaltStör Sed/Hypn, Entzugssynd m Delir |
| F12.3 | Psych u VerhaltStör Cannab, Entzugssyndrom | F13.5 | Psych u VerhaltStör Sed/Hypn, psychot Störung |
| F12.4 | Psych u VerhaltStör Cannab, Entzugssynd m Delir | F13.6 | Psych u VerhaltStör Sed/Hypn, amnest Syndrom |



| | | | |
|-------|--|-------|--|
| F13.7 | Restzust u verz auftr psychot Störung d Sed/Hypn | F16.9 | Nnbez psychische u VerhaltStör d Halluzinogene |
| F13.8 | Sonst psychische u VerhaltStör d Sed/Hypn | F17.3 | Psych u VerhaltStör d Tabak, Entzugssyndrom |
| F13.9 | Nnbez psychische u VerhaltStör d Sedativa/Hypn | F17.4 | Psych u VerhaltStör d Tabak, EntzSynd m Delir |
| F14.3 | Psych u VerhaltStör d Kokain, Entzugssyndrom | F17.5 | Psych u VerhaltStör d Tabak, psychot Störung |
| F14.4 | Psych u VerhaltStör d Kokain, Entzugssynd m Delir | F17.6 | Psych u VerhaltStör d Tabak, amnest Syndrom |
| F14.5 | Psych u VerhaltStör d Kokain, psychot Störung | F17.7 | Restzust u verzög auftr psychot Stör d Tabak |
| F14.6 | Psych u VerhaltStör d Kokain, amnest Syndrom | F17.8 | Sonst psychische u VerhaltStör d Tabak |
| F14.7 | Restzust u verzög auftr psychot Stör d Kokain | F17.9 | Nnbez psychische u VerhaltStör d Tabak |
| F14.8 | Sonst psychische u VerhaltStör d Kokain | F18.3 | Psych u VerhaltStör fl LsgMittel, Entzugssyndrom |
| F14.9 | Nnbez psychische u VerhaltStör d Kokain | F18.4 | Psych u VerhaltStör fl LsgMittel, Entzugssynd m Delir |
| F15.3 | Psych u VerhaltStör Stimul/Koff, Entzugssyndrom | F18.5 | Psych u VerhaltStör fl LsgMittel, psychot Störung |
| F15.4 | Psych u VerhaltStör Stimul/Koff, Entzugssynd m Delir | F18.6 | Psych u VerhaltStör fl LsgMittel, amnest Syndrom |
| F15.5 | Psych u VerhaltStör Stimul/Koff, psychot Störung | F18.7 | Restzust u verzög auftr psychot Stör d fl LsgMittel |
| F15.6 | Psych u VerhaltStör Stimul/Koff, amnest Syndrom | F18.8 | Sonst psychische u VerhaltStör d fl LsgMittel |
| F15.7 | Restzust u verzög auftr psychot Stör d Stimul/Koff | F18.9 | Nnbez psychische u VerhaltStör d flüchtige LsgMittel |
| F15.8 | Sonst psychische u VerhaltStör d Stimul/Koff | F19.3 | Psych/VerhaltStör mult/and psychotr Sub, Entzugssynd |
| F15.9 | Nnbez psychische u VerhaltStör d Stimulantien/Koff | F19.4 | Psych/VerhStör mult/and psychotr Sub, EntzSynd m Delir |
| F16.3 | Psych u VerhaltStör d Halluzin, Entzugssyndrom | F19.5 | Psych/VerhaltStör mult/and psychotr Sub, psychot Stör |
| F16.4 | Psych u VerhaltStör d Halluzin, Entzugssynd m Delir | F19.6 | Psych/VerhaltStör mult/and psychotr Sub, amnest Synd |
| F16.5 | Psych u VerhaltStör d Halluzin, psychot Störung | F19.7 | Restzu u verz auftr psychot Stör mult/and psychotr Sub |
| F16.6 | Psych u VerhaltStör d Halluzin, amnest Syndrom | F19.8 | Sonst psych u VerhaltStör d mult/and psychotr Substanzen |
| F16.7 | Restzust u verzög auftr psychot Stör d Halluzinogene | F19.9 | Nnbez psych/VerhaltStör d mult/and psychotr Substanzen |
| F16.8 | Sonst psychische u VerhaltStör d Halluzinogene | | |

ADRG V63**Störungen durch Opioidgebrauch und Opioidabhängigkeit**

Hauptdiagnose in Tabelle V63-1

DRG V63Z**Störungen durch Opioidgebrauch und Opioidabhängigkeit****Hauptdiagnose V63-1**

| | | | |
|-------|--|-------|--|
| F11.0 | Psych u VerhaltStör Opiode, akut Intox [ak Rausch] | F11.2 | Psych u VerhaltStör Opiode, Abhängigkeitssyndrom |
| F11.1 | Psych u VerhaltStör Opiode, schädl Gebrauch | | |

ADRG V64**Störungen durch anderen Drogengebrauch und Medikamentenmissbrauch und andere Drogen- und Medikamentenabhängigkeit**

Hauptdiagnose in Tabelle V64-1

DRG V64Z**Störungen durch anderen Drogengebrauch und Medikamentenmissbrauch und andere Drogen- und Medikamentenabhängigkeit****Hauptdiagnose V64-1**

| | | | |
|-------|--|-------|--|
| F12.0 | Psych u VerhaltStör d Cannab, akut Intox [ak Rausch] | F17.2 | Psych u VerhaltStör d Tabak, Abhängigkeitssynd |
| F12.1 | Psych u VerhaltStör Cannab, schädl Gebrauch | F18.0 | Psych u VerhaltStör fl LsgMittel, akut Intox [ak Rausch] |
| F12.2 | Psych u VerhaltStör Cannab, Abhängigkeitssyndrom | F18.1 | Psych u VerhaltStör fl LsgMittel, schädl Gebrauch |
| F13.0 | Psych u VerhaltStör Sed/Hypn, akut Intox [ak Rausch] | F18.2 | Psych u VerhaltStör fl LsgMittel, Abhängigkeitssynd |
| F13.1 | Psych u VerhaltStör Sed/Hypn, schädl Gebrauch | F19.0 | Psych/VerhaltStör mult/and psychotr Sub, ak Intox [ak R] |
| F13.2 | Psych u VerhaltStör Sed/Hypn, Abhängigkeitssyndrom | F19.1 | Psych/VerhaltStör mult/and psychotr Sub, schädl Gebr |
| F14.0 | Psych u VerhaltStör d Kokain, akut Intox [ak Rausch] | F19.2 | Psych/VerhaltStör mult/and psychotr Sub, AbhängSynd |
| F14.1 | Psych u VerhaltStör d Kokain, schädl Gebrauch | F55.0 | Mißbrauch von Antidepressiva |
| F14.2 | Psych u VerhaltStör d Kokain, Abhängigkeitssyndrom | F55.1 | Mißbrauch von Laxanzien |
| F15.0 | Psych u VerhaltStör Stimul/Koff, ak Intox [ak Rausch] | F55.2 | Mißbrauch von Analgetika |
| F15.1 | Psych u VerhaltStör Stimul/Koff, schädl Gebrauch | F55.3 | Mißbrauch von Antazida |
| F15.2 | Psych u VerhaltStör Stimul/Koff, Abhängigkeitssyndrom | F55.4 | Mißbrauch von Vitaminen |
| F16.0 | Psych u VerhaltStör d Halluzin, akut Intox [ak Rausch] | F55.5 | Mißbrauch von Steroiden u Hormonen |
| F16.1 | Psych u VerhaltStör d Halluzin, schädl Gebrauch | F55.6 | Mißbrauch von Pflanzen od Naturheilmitteln |
| F16.2 | Psych u VerhaltStör d Halluzin, Abhängigkeitssynd | F55.8 | Mißbrauch v so nichtabhängigkeitserzeug Substanzen |
| F17.0 | Psych u VerhaltStör d Tabak, akut Intox [ak Rausch] | F55.9 | Mißbrauch v nnbez nichtabhängigkeitserzeug Substanzen |
| F17.1 | Psych u VerhaltStör d Tabak, schädl Gebrauch | | |

MDC 21A

Polytrauma

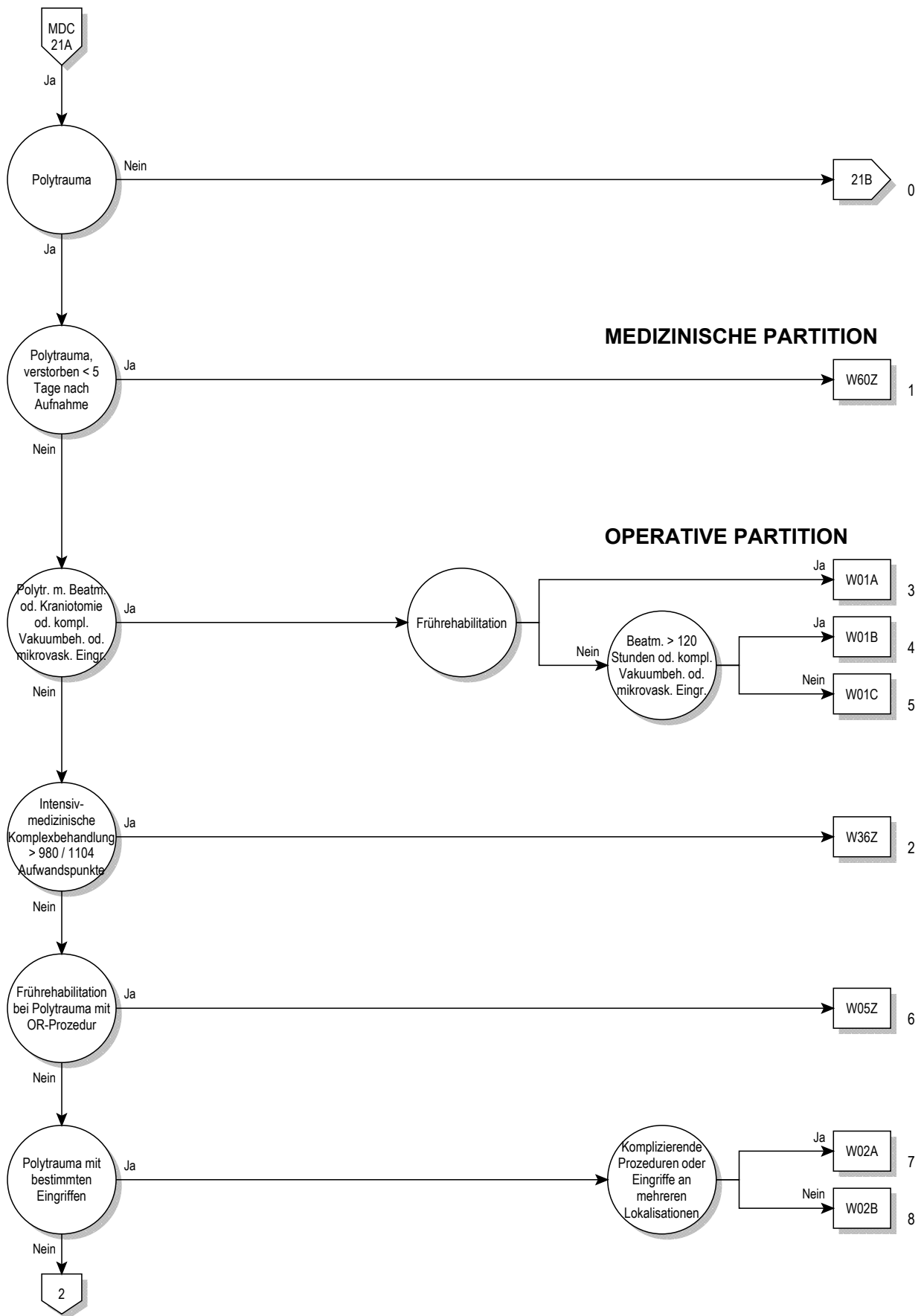

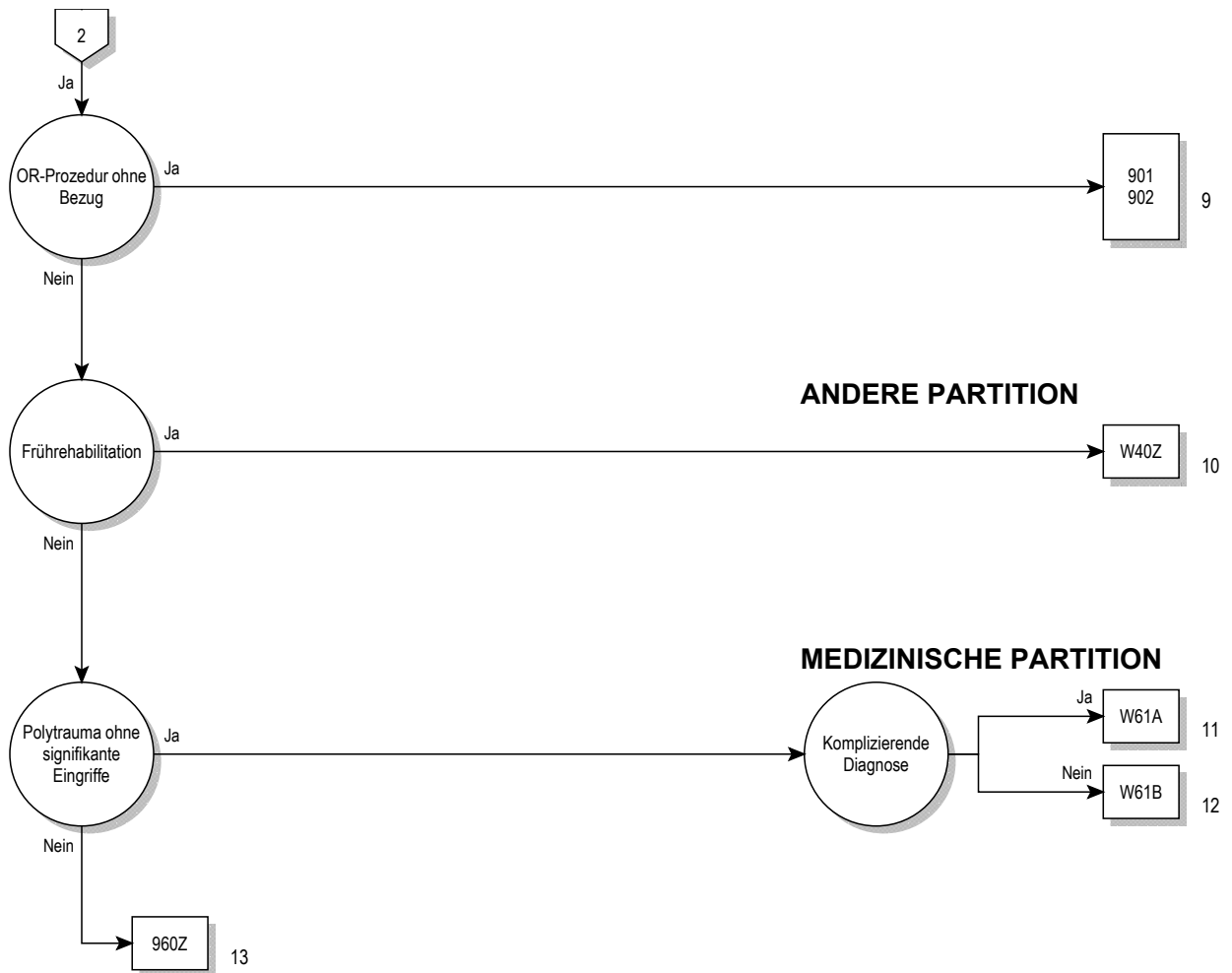

Entscheidungslogik MDC 21A

Polytrauma

ADRG W01**Polytrauma mit Beatmung oder Kraniotomie oder komplexe Vakuumbehandlung oder mikrovaskulärer Eingriff**

Mindestens eine Prozedur in Tabelle W01-1 oder Dauer der maschinellen Beatmung > 24 Stunden oder Prozedur in Tabelle W01-2 und Prozedur in Tabelle W01-3 und Vierzeitige bestimmte OR-Prozeduren oder Prozedur in Tabelle W01-4

DRG W01A**Polytrauma mit Beatmung oder Kraniotomie oder komplexe Vakuumbehandlung oder mikrovaskulärer Eingriff, mit Frührehabilitation**

Frührehabilitation

DRG W01B**Polytrauma mit Beatmung oder Kraniotomie, oder komplexe Vakuumbehandlung oder mikrovaskulärer Eingriff, ohne Frührehabilitation, mit Beatmung > 120 Stunden**

Dauer der maschinellen Beatmung > 120 Stunden oder Prozedur in Tabelle W01-2 und Prozedur in Tabelle W01-3 und Vierzeitige bestimmte OR-Prozeduren oder Prozedur in Tabelle W01-4

DRG W01C**Polytrauma mit Beatmung oder Kraniotomie, ohne komplexe Vakuumbehandlung, ohne mikrovaskulären Eingriff, ohne Frührehabilitation, ohne Beatmung > 120 Stunden****Prozedur W01-1**

| | | | |
|-----------|---|-----------|---|
| 01.12.00↔ | Offene Biopsie an den Hirnhäuten, n.n.bez. | 01.24.99↔ | Sonstige Kraniotomie, sonstige |
| 01.12.10↔ | Stereotaktische offene Biopsie an den Hirnhäuten | 01.25.00↔ | Sonstige Kraniektomie, n.n.bez. |
| 01.12.99↔ | Offene Biopsie an den Hirnhäuten, sonstige | 01.25.10↔ | Sonstige Kraniektomie mit Dekompression |
| 01.14.00↔ | Offene Biopsie am Gehirn, n.n.bez. | 01.25.11↔ | Sonst Kraniektomie zur Entleerung e epiduralen Hämatoms |
| 01.14.10↔ | Stereotaktische offene Biopsie am Gehirn | 01.25.12↔ | Sonst Kraniektomie zur Entleerung e epiduralen Empyems |
| 01.14.99↔ | Offene Biopsie am Gehirn, sonstige | 01.25.13↔ | So Kraniekt zur Entf e Fk aus Schädelkn o Epidraum |
| 01.15↔ | Biopsie am Schädel | 01.25.14↔ | S Krniekt m Enl v allpl Mt o Mdrträg i d Schädlkn o Epdraum |
| 01.21↔ | Inzision und Drainage an den kranialen Sinus | 01.25.19↔ | So Kraniekt z Drain epid Flüssigk o aus sonst Gründen |
| 01.22↔ | Entf d Elektrod(n) e intrakraniellen Neurostimulators | 01.25.20↔ | Sonstige Kraniekt, Rekraniektomie mit Einbr e Drain |
| 01.23.00↔ | Rekraniotomie, n.n.bez. | 01.25.21↔ | S Krniekt,Rkrekt z Entf v alpl Mt o Mdrtr a d Schädlkn o Epdrtr |
| 01.23.10↔ | Rekraniotomie mit Einbringen einer Drainage | 01.25.99↔ | Sonstige Kraniektomie, sonstige |
| 01.23.20↔ | Rekrant m Entf v allopl Mat o Medträg aus d Schädelkn | 01.31.00↔ | Inzision an den Hirnhäuten, n.n.bez. |
| 01.23.21↔ | Rekrant m Entf von allopl Mat o Medträg aus d Epidraum | 01.31.10↔ | Inzis an D Hirnh zur Entl e subduralen Hämat (Hygroms) |
| 01.23.29↔ | Rekraniotomie mit Entfernen von sonstigen Material | 01.31.11↔ | Inzision an D Hirnhäuten zur Entl e subduralen Empyems |
| 01.23.99↔ | Rekraniotomie, sonstige | 01.31.20↔ | Inzns an D Hrnh z Drain v sbd u sbrchnoidlr Flüssgk |
| 01.24.00↔ | Sonstige Kraniotomie, n.n.bez. | 01.31.99↔ | Inzision an den Hirnhäuten, sonstige |
| 01.24.10↔ | Sonstige Kraniotomie mit Dekompression | 01.32.00↔ | Lobotomie und Traktotomie, n.n.bez. |
| 01.24.11↔ | Sonst Kraniotomie zur Entleerung e epiduralen Hämatoms | 01.32.10↔ | Lobotomie und Traktotomie, Zingulotomie |
| 01.24.12↔ | Sonstige Kraniotomie zur Entleerung eines epid Empyems | 01.32.11↔ | Lobotomie und Traktotomie, Subpiale Transsektion |
| 01.24.13↔ | S Krniot,Enl v allpl Mt o Mdrträg i d Schädlkn o Epdraum | 01.32.12↔ | Lobotomie und Traktotomie, Multiple Lobotomien |
| 01.24.14↔ | S Krniot,Entf v allpl Mtrialdr Mdrträg aus Schädlkn o Epdraum | 01.32.20↔ | Lobotomie u Traktotomie, Stereot Untbr v Bahnssystemen |
| 01.24.15↔ | Sonstige Kraniot, Entf e Fk aus Schädelkn o Epidraum | 01.32.99↔ | Lobotomie und Traktotomie, sonstige |
| 01.24.16↔ | So Kraniot, So Drain epid Flüssigk o aus sonst Gründen | 01.39.00↔ | Sonstige Inzision am Gehirn, n.n.bez. |
| 01.24.20↔ | Kraniotomie der Kalotte als Zugang, n.n.bez. | 01.39.10↔ | Sonstige Inzision a Hirn zur Entl e intrazer Hämat |
| 01.24.21↔ | Bohrlochtrepation der Kalotte als Zugang | 01.39.11↔ | Sonstige Inzision a Hirn zur Entl e intrazer Abszesses |
| 01.24.22↔ | Streotktsch geführt Schädlröfnng übr d Klft als Zg | 01.39.19↔ | So Inzis a Gehrin, Entl v So intrazerebraler Flüssigk |
| 01.24.29↔ | Kraniotomie der Kalotte als Zugang, sonstige | 01.39.20↔ | So Inzis a Hirn, Stereotaktische Entl e intrakr Hämat |
| 01.24.30↔ | Zugang durch die Schädelbasis, n.n.bez. | 01.39.21↔ | So Inzis a Hirn, Stereot Entl e intrakr Abszesses |
| 01.24.31↔ | Zugang durch die Schädelbasis, transoral | 01.39.29↔ | So Inzns a Hirn, Streot Entl so intrkmielr Flüssgk |
| 01.24.32↔ | Zugang d d Schädelb, transor m Spal d weichen Gaumens | 01.39.30↔ | Sonstige Inzision a Gehirn, Entf e intrazerebralen Fk |
| 01.24.33↔ | Zg d d Schädlb, trnsr m Spl d weichn u hrtn Gaumns | 01.39.40↔ | Anl e ext Drain a Liquusys (z.B. ventr, zist, subd) |
| 01.24.34↔ | Zugang durch die Schädelbasis, transsphenoidal | 01.39.41↔ | Anl e Reserv a Liquusys (z.B. ventr, zisternal, subd) |
| 01.24.35↔ | Zugang durch die Schädelbasis, transethmoidal | 01.39.42↔ | Entf e Reserv a Liquusys (z.B. ventr, zisternal, subd) |
| 01.24.36↔ | Zugang durch die Schädelbasis, transmastoidal | 01.39.50↔ | Entfernung eines intrakraniellen Implantates |
| 01.24.37↔ | Zugang durch die Schädelbasis, translabyrinthär | 01.39.99↔ | Sonstige Inzision am Gehirn, sonstige |
| 01.24.38↔ | Zugang durch die Schädelbasis, transpyramidal | 01.41↔ | Operationen am Thalamus |
| 01.24.39↔ | Zugang durch die Schädelbasis, sonstige | 01.42↔ | Operationen am Globus pallidum |
| 01.24.3a↔ | Zugang durch die Schädelbasis, transkondylär | 01.51.00↔ | Exz von Läsion oder Gewebe an d Hirnhäuten, n.n.bez. |
| 01.24.3b↔ | Zugang durch die Schädelbasis, transorbital | 01.51.10↔ | Exz v Tmr an d Hrnh m Präprtion v infiltriertm Nchbr |
| 01.24.3c↔ | Zugang durch die Schädelbasis, mit Le-Fort-I-Osteotomie | 01.51.99↔ | Exzision von Läsion oder Gewebe an den Hirnhäuten, sonst |

| | | | |
|-----------|---|-----------|---|
| 01.52.00↔ | Hemisphärektomie, n.n.bez. | 02.93.10↔ | Implant o Ersetz v temp Mikroel z monolok Abl u Stimul |
| 01.52.10↔ | Hemisphärektomie, hirneigenes intrazerebrales Tumorgewebe | 02.93.11↔ | Implnt o Erstz v tmp Mikroel z mitlk Abl u Stml |
| 01.52.11↔ | Hemisphärektomie, nicht hirneigenes intrazerebr Tumorgewebe | 02.93.20↔ | Implnt o Erstz v prmn Mikroel z mnlk Abl u Stml |
| 01.52.99↔ | Hemisphärektomie, sonstige | 02.93.21↔ | Implnt o Erstz v prmn Mikroel z mitlk Abl u Stml |
| 01.53.00↔ | Lobektomie am Gehirn, n.n.bez. | 02.93.99↔ | Implant o Ersetz d Elektrod(n) e intrkr Neurostim, So |
| 01.53.10↔ | Lobektomie am Gehirn, hirneigenes intrazerebral Tumorgewebe | 02.96↔ | Einsetzen einer sphenoidalen Elektrode |
| 01.53.11↔ | Lobekt a Hirn, Ni hirneigenes intrazerebrales Tumor | 02.99.00↔ | Sonst Operation an Schädel, Gehirn und Hirnhäuten, n.n.bez. |
| 01.53.99↔ | Lobektomie am Gehirn, sonstige | 02.99.10↔ | Stereotaktische Eingriffe am Liquorsystem |
| 01.59.00↔ | Sonstige Exz o Destr von Läs o Gew a Hirn, n.n.bez. | 02.99.11↔ | Streot Implnt u Explntion v rdioaktvm Mt als slbst Engr |
| 01.59.10↔ | Sonstige Exz von hirneig intrazer Tumor a Hirn | 02.99.12↔ | Stereot Implant von Gew an Schäd, Hirn und Hirnh |
| 01.59.11↔ | Sonstige Exz von Ni hirneig intrazer Tumor a Hirn | 02.99.13↔ | Stereotaktische Instill von Med als selbst Eingr |
| 01.59.12↔ | So Exz von Läs o Gew a Hirn, Debr e Kontusion a Hirn | 02.99.14↔ | Streot Implnt, Rv o Wchs v intrzr Kth z intrv Infz |
| 01.59.19↔ | Sonst Exzision von Läsion oder Gewebe am Gehirn, sonst | 02.99.20↔ | Umwdl e Lqurshnts (Hrmwssrbleitng) i e Mhrfchbleitng |
| 01.59.20↔ | Sonstige Destr von hirneig intrazer Tumor a Hirn | 02.99.29↔ | Sonstige Revision und Entfernung von Liquorableitungen |
| 01.59.21↔ | Sonstige Destr von Ni hirneig intrazer Tumor a Hirn | 02.99.30↔ | Implantation oder Wechsel einer intrakraniellen Messsonde |
| 01.59.29↔ | Sonst Destruktion von Läsion o Gewebe am Gehirn, sonst | 02.99.31↔ | Revision (ohne Wechsel) einer intrakraniellen Messsonde |
| 01.59.99↔ | Sonstige Exz o Destr von Läs o Gew a Hirn, sonstige | 02.99.40↔ | Implantation oder Wechsel einer Neuroprothese |
| 01.6x.00↔ | Exzision u Destruktion einer Läsion am Schädel, n.n.bez. | 02.99.41↔ | Revision (ohne Wechsel) einer Neuroprothese |
| 01.6x.10↔ | Exzision und Destruktion von Tumorgewebe an Schädelbasis | 02.99.50↔ | Implant u Entf e KathBallonSyst z intrazer Brachyth |
| 01.6x.11↔ | Exzision und Destruktion von Tumorgewebe an d Kalotte | 02.99.70↔ | Rv (o Erstz) d Elktrd e intrkr Neurstm, n.n.bz. |
| 01.6x.20↔ | Exz und Destr vom sonst erkrankten Gew an d Schädelb | 02.99.71↔ | Rv(o Ers)d Elktrd intrkr Neurstm,streotktsch.perm Enzlsys z Dst |
| 01.6x.21↔ | Exz und Destr von sonst erkrankten Gew an d Kalotte | 02.99.72↔ | Rv(o Ers)d Elktrd intrkr Neurstm,streotktsch.perm Mhrhsys z Dst |
| 01.6x.22↔ | Exz u Dstr v snst erkrnktn Gw an d Klitt m Hrnh | 02.99.79↔ | Rev (oh Ersetz) d Elektrod e intrkr Neurostim, So |
| 01.6x.99↔ | Exzision und Destr einer Läsion a Schädel, sonstige | 02.99.90↔ | Sonstige stereotaktische Op an Schädel, Hirn und Hirnh |
| 02.01↔ | Eröffnen einer Schädelnaht | 02.99.99↔ | Sonst Operation an Schädel, Gehirn u Hirnhäuten, sonst |
| 02.02↔ | Elevation von Frakturfragmenten vom Schädel | 04.41↔ | Dekompression an der Wurzel des N. trigeminus |
| 02.03↔ | Bildung eines Schädelknochenlappens | 07.61↔ | Partielle Exzision der Hypophyse, transfrontaler Zugang |
| 02.04.00↔ | Knochen transplantation an den Schädel, n.n.bez. | 07.62↔ | Partielle Exz an der Hypophyse, transsphenoidaler Zugang |
| 02.04.10↔ | Knochen transplantation an den Schädel, Schädeldach | 07.63↔ | Partielle Exz an d Hypophyse, nicht näher bez Zugang |
| 02.04.99↔ | Knochen transplantation an den Schädel, sonstige | 07.64↔ | Totale Exzision der Hypophyse, transfrontaler Zugang |
| 02.05.00↔ | Einsetzen einer Schädelknochenplatte, n.n.bez. | 07.65↔ | Totale Exzision der Hypophyse, transsphenoidaler Zugang |
| 02.05.10↔ | Eins CADImp an Hrnsch oh Bt d Gsschäd,Enf Df | 07.68↔ | Totale Exzision der Hypophyse, and näher bez Zugang |
| 02.05.11↔ | Eins CADImp an Hrnsch oh Bt d Gsschäd,grßr o kmpf Df | 07.69↔ | Totale Exzision der Hypophyse, nicht näher bez Zugang |
| 02.05.20↔ | Eins CADImp an Hrnsch m Bt v Orb,Tmpreg o fr Sn(bs 2 Rg) | 22.79.00↔ | Rekonstruktion einer Nasennebenhöhle, n.n.bez. |
| 02.05.30↔ | Eins CADImp an Hrnsch m Bt mlt Rg d Gsschäd(b3Rg) | 22.79.10↔ | Rekonstruktion des Stirnbeins |
| 02.05.99↔ | Einsetzen einer Schädelknochenplatte, sonstige | 22.79.11↔ | Rekonstruktion oder Kranialisierung einer Stirnhöhlenwand |
| 02.06.00↔ | Sonstige Osteoplastik am Schädel, n.n.bez. | 22.79.19↔ | Sonstige Rekonstruktion einer Nasennebenhöhle |
| 02.06.10↔ | Frontoorbitale Kranioplastik zur Verlagerung | 31.1†↔ | Temporäre Tracheostomie |
| 02.06.20↔ | Rk d Hrnsch oh Bt d Gsschäd, m einf Implnt (Knmnt) | 31.21†↔ | Mediastinale Tracheostomie |
| 02.06.30↔ | Reko v Hirn u Gesschäd, m einf Implant (Knzement) o Tx | 31.29†↔ | Sonstige permanente Tracheostomie |
| 02.06.99↔ | Sonst Osteoplastik am Schädel (Kranioplastik), sonst | 31.74†↔ | Revision einer Tracheostomie |
| 02.07↔ | Entfernen einer Schädelknochenplatte | 38.01↔ | Inzision von intrakraniellen Gefässen |
| 02.11↔ | Einfache Naht an der Dura mater des Gehirns | 38.31↔ | Resektion von intrakraniellen Gefässen mit Anastomose |
| 02.12.00↔ | Sonstige Rekonstruktion an den Hirnhäuten, n.n.bez. | 38.51↔ | Ligatur und Stripping von intrakraniellen Varizen |
| 02.12.10↔ | Sonst Rekonstruktion an den Hirnhäuten ohne Kranioplastik | 38.61↔ | Sonstige Exzision von intrakraniellen Gefässen |
| 02.12.20↔ | Sonst Rekonstruktion an den Hirnhäuten mit Kranioplastik | 38.81↔ | Sonst chirurgischer Verschluss von intrakraniellen Gefässen |
| 02.12.21↔ | Sonst Duraplastik mit Kranioplastik an der Konvexität | 39.28↔ | Extrakraniell-intrakranieller Gefäss-Bypass |
| 02.12.22↔ | So Durapl m Kranioplastik a kraniozervikalen Übergang | 39.51.00↔ | Aneurysma-Clipping, n.n.bez. |
| 02.12.99↔ | Sonstige Rekonstruktion an den Hirnhäuten, sonstige | 39.51.11↔ | Aneurysma-Clipping intrakraniell |
| 02.13↔ | Ligatur eines Gefässes der Hirnhäute | 39.51.99↔ | Aneurysma-Clipping, sonstige |
| 02.14↔ | Exzision am Plexus chorioideus | 92.24.02↔ | Teleradth m Phot, Linbesch, Halbkörperbestrahlung |
| 02.2↔ | Ventrikulostomie | 92.24.03↔ | Teleradth m Phot, Linbesch, Ganzkörperbestrahlung |
| 02.31↔ | Ventrikelschunt zu Strukturen in Kopf und Hals | 92.25.02↔ | Teleradth m Elekt, Linbesch, Halbkörperbestrahlung |
| 02.32↔ | Ventrikelschunt zum Kreislaufsystem | 92.25.03↔ | Teleradth m Elekt, Linbesch, Ganzkörperbestrahlung |
| 02.33↔ | Ventrikelschunt zur Thoraxhöhle | 92.30.00↔ | Stereotaktische Bestrahlung, einzeitig, n.n.bez. |
| 02.34↔ | Ventrikelschunt zu Bauchhöhle und Bauchorganen | 92.30.01↔ | Stereotaktische Bestrahlung, einzeitig: Zerebral, n.n.bez. |
| 02.35↔ | Ventrikelschunt zum Harnwegssystem | 92.30.02↔ | Stereotaktische Bestrahlung, einzeitig: Extrazerebral, n.n.bez. |
| 02.39↔ | Sonst Operationen zum Einrichten einer Ventrikeldrainage | 92.30.20↔ | Stereot Bestr, einzeit: Zerebral, intmod Radioth |
| 02.41.00↔ | Spülung und Exploration eines Ventrikelschunts, n.n.bez. | 92.30.21↔ | Streot Bstr, einzeit: Zrb, intmd Bgnbstr (IMAT) |
| 02.41.10↔ | Spülung u Exploration eines Ventrikelschunts, zentraler Teil | 92.30.22↔ | Stereot Bestr, einzeit: Zerebral, bildgest Einst |
| 02.41.20↔ | Spülung u Exploration eines Ventrikelschunts, peripherer Teil | 92.30.30↔ | Stereot Bestr, einzeit: Extrazer, intmod Radioth |
| 02.41.99↔ | Spülung und Exploration eines Ventrikelschunts, sonstige | 92.30.31↔ | Streot Bstr, einzeit: Extrzr, intmd Bgnbstr (IMAT) |
| 02.42.00↔ | Ersetzen eines Ventrikelschunts, n.n.bez. | 92.30.32↔ | Stereot Bestr, einzeit: Extrazer, bildgest Einst |
| 02.42.10↔ | Ersetzen eines Ventrikelschunts, zentraler Teil | 92.30.99↔ | Stereotaktische Bestrahlung, einzeitig, sonstige |
| 02.42.20↔ | Ersetzen eines Ventrikelschunts, peripherer Teil | 92.31.00↔ | Radiochirurgie mit Photonen n.n. bez., zerebral |
| 02.42.99↔ | Ersetzen eines Ventrikelschunts, sonstige | 92.31.10↔ | Radiochirurgie mit Photonen n.n. bez., extrazerebral |
| 02.43↔ | Entfernen eines Ventrikelschunts | 92.32.00↔ | Mehrquellige Photon-Radiochirurgie, n.n.bez. |
| 02.91↔ | Lösung von kortikalen Adhäsionen | 92.32.01↔ | Mehrquellige Photon-Radiochirurgie: Gamma-knife |
| 02.92↔ | Plastische Rekonstruktion am Gehirn | 92.33.00↔ | Teilchen-Radiochirurgie, n.n.bez. |
| 02.93.00↔ | Implnt o Erstz d Elktrd(n) e intrkr Neurstm, n.n.bz. | 92.33.01↔ | And Hochvstrth: Stereot Bestr, einzeit, zerebral |

| | | | |
|-----------|---|-----------|--|
| 92.33.11↔ | And Hochvstrth: Stereot Bestr, einzeit, Extrazer | 92.39.22↔ | And Hchvstrth, Streot Bstr, frkt: zrb, bldgst Enst |
| 92.39.00↔ | Sonstige stereotaktische Radiochirurgie, n.n.bez. | 92.39.29↔ | And Hochvstrth, Stereot Bestr, frakt, zerebral, so |
| 92.39.01↔ | And Hochvstrth, Stereot Bestr, frakt,zereb, n.n.bez. | 92.39.30↔ | And Hchvstrth, Streot Bstr, frkt: Extrzr, intmd Rdioth |
| 92.39.11↔ | And Hchvstrth, Streot Bstr, frkt, Extrzr, n.n.bz. | 92.39.31↔ | And Hchvstrth, Streot Bstr, frkt: Extrzr, intmd Bgnbstr (IMAT) |
| 92.39.20↔ | And Hchvstrth, Streot Bstr, frkt: zrb, intmd Rdioth | 92.39.32↔ | And Hchvstrth, Streot Bstr, frkt: Extrzr, bldgst Enst |
| 92.39.21↔ | And Hchvstrth, Streot Bstr, frkt: zrb, intmd Bgnbstr (IMAT) | 92.39.39↔ | And Hochvstrth, Stereot Bestr, frakt, Extrazer, so |

Prozedur W01-2

| | | | |
|-----------|--|-----------|--|
| 86.88.50↔ | Anl o Wchs e Syst z Vkuumvrs, tiefr, an Kn u Gl d Extrm | 86.88.53↔ | Anl o Wechsel e Syst zur Vakuumvers, endorektal |
| 86.88.51↔ | Anl o Wchs e Syst z Vkuumvrs, tiefr, an Thr, Mdst u Strn | 86.88.59↔ | Anl o Wchs e Syst z Vkuumvrs, an Haut u Unth o snst Lk |
| 86.88.52↔ | Anl o Wechsel e Syst zur Vakuumversiegelung, a off Abd | | |

Prozedur W01-3

93.57.12†↔ Kont Sogbehandlung b e Vakuumvers, 8 Tag u läng

Prozedur W01-4

| | | | |
|-----------|--|-----------|---|
| 16.98.11↔ | Rekonstruktion der Orbitawand mit mikrovaskulärem Lappen | 76.46.10↔ | So Reko an and Gschk m mikrovaskanast Transplantat |
| 18.71.14↔ | Ohrmuschelaufbau, partiell mit mikrovaskulärem Lappen | 83.43.12↔ | Entn e sonst Lappentx m mikrovask Anast aus M o Fsz |
| 18.71.24↔ | Ohrmuschelaufbau, total mit mikrovaskulärem Lappen | 83.82.40↔ | Tx e snst Lppntx m mkrvsk Anst aus M o Fsz, Kpf u H |
| 25.2x.14↔ | Prt Glsskt, trnsr Zg, Rk m fr mkrvsknst Tx | 83.82.41↔ | Tx e snst Lppntx m mkrvsk Anst aus M o Fsz, Schl u Axll |
| 25.2x.24↔ | Prt Glsskt, trnsrmd Zg, Rk m fr mkrvsknst Tx | 83.82.42↔ | Tx e snst Lppntx m mkrvsk Anst aus M o Fsz, Ob u Ellb |
| 25.2x.34↔ | Pelviglekt, transor Zug, Reko m fr mikrovaskanast Tx | 83.82.43↔ | Tx e snst Lppntx m mkrvsk Anst aus M o Fsz, Unt |
| 25.2x.44↔ | Plvglkt, trnsrmd Zg, Rk m fr mkrvsknst Tx | 83.82.44↔ | Tx e so Lppntx m mkrvsk Anst aus M o Fsz, Brw, Bauch u Rücken |
| 25.2x.54↔ | Pelviglossomekt, Reko m fr mikrovaskanast Tx | 83.82.45↔ | Tx e so Lppntx m mkrvsk Anst aus M o Fsz, Leist u Gnrg u Gsäß |
| 25.3x.14↔ | Vllst Glsskt, trnsr Zg, Rk m fr mkrvsknst Tx | 83.82.46↔ | Tx e snst Lppntx m mkrvsk Anst aus M o Fsz, Unt Extrm |
| 25.3x.24↔ | Vllst Glsskt, trnsrmd Zg, Rk m fr mkrvsknst Tx | 83.82.47↔ | Tx e snst Lppntx m mkrvsk Anst aus M o Fsz, And Lk |
| 25.3x.39↔ | Vollständige Pelviglekt, transoraler Zugang, m so Reko | 86.73.30↔ | Anbr von fr Lappen mit mikrovaskulärer Anast an d Hand |
| 25.3x.44↔ | Vllst Plvglkt, trnsrmd Zg, Rk m fr mkrvsknst Tx | 86.78.10↔ | Anbr v fr Lp m mkrvsk Anst a Kpf (auss Lp u Mnd) |
| 25.3x.54↔ | Vollst Pelviglossomekt, Reko m fr mikrovaskanast Tx | 86.78.11↔ | Anbr von fr Lappen mit mikrovaskulärer Anast a Hals |
| 25.4x.14↔ | Rd Glsskt, trnsr Zg, Rk m fr mkrvskulanst Tx | 86.78.12↔ | Anbr von fr Lp m mikrovask Anast an Schulter und Oba |
| 25.4x.24↔ | Rd Glsskt, trnsrmd Zg, Rk m fr mkrvsknst Tx | 86.78.13↔ | Anbr von fr Lp mit mikrovaskulärer Anast a Unterarm |
| 25.4x.34↔ | Rd Plvglkt, trnsr Zg, Rk m fr mkrvsknst Tx | 86.78.14↔ | Anbr von fr Lp m mikrovask Anast an Bruw und Rücken |
| 25.4x.44↔ | Rd Plvglkt, trnsrmd Zg, Rk m fr mkrvsknst Tx | 86.78.15↔ | Anbr von fr Lp mit mikrovaskulärer Anast an Bauchreg |
| 25.4x.54↔ | Rad Pelviglossomekt, Reko m fr mikrovaskanast Tx | 86.78.16↔ | Anbr von fr Lp m mikrovask Anast an d Leist u Genreg |
| 27.59.40↔ | So Plast Reko an Lip und Mund m fr mikrovaskanast Tx | 86.78.17↔ | Anbr von fr Lappen mit mikrovaskulärer Anast a Gesäß |
| 29.33.12↔ | Part Pharyngekt, Reko m fr mikrovaskanast Tx | 86.78.18↔ | Anbr von fr Lp m mikrovask Anast an d unteren Extrem |
| 29.33.21↔ | Tt Phryngkt, Rk m fr mkrvsknst Tx, fr Dmtr o Mgnhchz | 86.78.19↔ | Anbr von fr Lp mit mikrovaskulärer Anast an And Lok |
| 29.4x.12↔ | Plst Rk a Phr, m mkrvsk anstmsiertm Tx, Dmtr o Mgnhchz | | |
| 30.3x.15↔ | Vollständige Laryekt, Reko m fr mikrovaskanast Tx | | |
| 30.4x.15↔ | Rad Laryekt, m Pharyngekt, Reko m fr mikrovaskanast Tx | | |

ADRG W02**Polytrauma mit bestimmten Eingriffen**

Mindestens eine Prozedur in Tabelle W02-1

DRG W02A**Polytrauma mit bestimmten Eingriffen, mit komplizierenden Prozeduren oder Eingriffen an mehreren Lokalisationen**

Komplizierende Prozeduren oder Eingriff an mehreren Lokalisationen

DRG W02B**Polytrauma mit bestimmten Eingriffen, ohne komplizierende Prozeduren oder Eingriffe an mehreren Lokalisationen****Prozedur W02-1**

| | | | |
|-----------|---|-----------|---|
| 00.50.00↔ | Implnt e Rsynchrhrzsm oh Ang v Df, kmpl Syst [CRTP], nmbz | 00.53.99↔ | Implnt o Erstz nr d Plsgnr e Rsynchrhrzschrm [CRTP], S |
| 00.50.10↔ | Implnt Rsynchrtrtm oh Abgbn v Df m d Mögl d Frnü(CRTP) | 00.55.00↔ | Enstz v prph Gfstnt(s) m MdFreistzng, n.n.bez. |
| 00.50.51↔ | Implant e Synchsyst, linksvent Pacing, Zweikammersystem | 00.55.11↔ | Eins v prph Gfstnt m MdFreistzng, drug el übl Stnt>10cm |
| 00.50.52↔ | Implant e Synchsyst, linksvent Pacing, Dreiksys | 00.55.99↔ | Einsetz von periph Gefstent(s) m MedFreisetzung, So |
| 00.50.99↔ | Implnt e Rsynchrhrzsm oh Ang v Df, kmpl Syst [CRTP], S | 00.63↔ | Perkutanes Einsetzen von Stent(s) an A. carotis |
| 00.51.00↔ | Implant e Rsynchrdefibr, kompl Syst [CRTD], n.n.bez. | 00.64↔ | Prkt Enstz v Stnt(s) an snst präzbr (xtkr) A |
| 00.51.10↔ | Implnt e Rsynchrstionsdfbrltrs m d Mögl d Frnü(CRTD) | 00.65.00↔ | Prkt Enstz v snst(n) intrkr vsk Stnt(s), n.n.bez. |
| 00.51.99↔ | Implant e Rsynchrdefibr, kompl System [CRTD], So | 00.65.11↔ | Prkt trnslmnl Enstz v intrkr vsk Mkrstnts |
| 00.53.00↔ | Implnt o Erstz nr d Plsgnr e Rsynchrhrzschrm [CRTP], nmbz | 00.65.99↔ | Perkut Einsetz v sonst(n) intrkr vsk Stent(s), So |
| 00.53.11↔ | Systemumstellung b Rsynchrhrzschrm [CRTP] | 00.67.00↔ | Perkutanes Einsetzen von zentralen Gefässstent(s), n.n.bez. |

| | | | |
|-----------|--|-----------|---|
| 00.67.10↔ | Perkutanes Einsetzen von Gefässstent(s) in die V. cava | 02.42.99↔ | Ersetzen eines Ventrikelshunts, sonstige |
| 00.67.20↔ | Perkutanes Einsetzen von Gefässstent(s) in die V. porta | 02.43↔ | Entfernen eines Ventrikelshunts |
| 00.67.99↔ | Perkutanes Einsetzen von zentralen Gefässstent(s), sonst | 02.93.00↔ | Implnt o Erstz d Elkrtd(n) e intrkr Neurstm, n.n.bz. |
| 00.70↔ | Rev e Hüftendoproth, sowohl azetab als auch fem Komp | 02.93.10↔ | Implant o Ersetz v temp Mikroel z monolok Abl u Stimul |
| 00.71↔ | Revision einer Hüftendoprothese, azetabuläre Komponente | 02.93.11↔ | Implnt o Erstz v tmp Mkroel z mltk Abl u Stml |
| 00.72↔ | Revision einer Hüftendoprothese, femorale Komponente | 02.93.20↔ | Implnt o Erstz v prm n Mkroel z mnlk Abl u Stml |
| 00.73↔ | Rev von Hüftproth, nur azetab Liner u / o nur Femkopf | 02.93.21↔ | Implnt o Erstz v prm n Mkroel z mltk Abl u Stml |
| 00.80↔ | Revision einer Knieprothese, total (alle Komponenten) | 02.93.99↔ | Implant o Ersetz d Elektrod(n) e intrkr Neurostim, So |
| 00.81↔ | Revision einer Knieprothese, Tibiakomponente | 02.99.00↔ | Sonst Operation an Schädel, Gehirn und Hirnhäuten, n.n.bez. |
| 00.82↔ | Revision einer Knieprothese, Femurkomponente | 02.99.10↔ | Stereotaktische Eingriffe am Liquorsystem |
| 00.83↔ | Revision einer Knieprothese, Patellarkomponente | 02.99.11↔ | Streot Implnt u Explntion v rdioaktv Mt als slbst Engr |
| 00.84↔ | Revision einer Knieprothese, Tibialiner | 02.99.12↔ | Stereot Implant von Gew an Schäd, Hirn und Hirnh |
| 00.85↔ | Ersatz der Oberfläche Hüftgelenk total | 02.99.13↔ | Stereotaktische Instill von Med als selbst Ingr |
| 00.86↔ | Ersatz der Oberfläche Hüftgelenk, partiell, Femurkopf | 02.99.14↔ | Streot Implnt, Rv o Wchs v intrzr Kth z intrv Infz |
| 00.87↔ | Ersatz der Oberfläche Hüftgelenk, partiell, Azetabulum | 02.99.20↔ | Umwdl e Lquorshts (Hmwssrbleitng) i e Mhrfchbleitng |
| 01.10↔ | Monitoring des intrakraniellen Drucks | 02.99.29↔ | Sonstige Revision und Entfernung von Liquorableitungen |
| 01.15↔ | Biopsie am Schädel | 02.99.30↔ | Implantation oder Wechsel einer intrakraniellen Messsonde |
| 01.16↔ | Monitoring der zerebralen Sauerstoffsättigung (PtIO ₂) | 02.99.31↔ | Revision (ohne Wechsel) einer intrakraniellen Messsonde |
| 01.17↔ | Monitoring der Gehirntemperatur | 02.99.40↔ | Implantation oder Wechsel einer Neuroprothese |
| 01.21↔ | Inzision und Drainage an den kranialen Sinus | 02.99.41↔ | Revision (ohne Wechsel) einer Neuroprothese |
| 01.24.00↔ | Sonstige Kraniotomie, n.n.bez. | 02.99.50↔ | Implant u Entf e KathBallonSyst z intrazer Brachyith |
| 01.24.10↔ | Sonstige Kraniotomie mit Dekompression | 02.99.70↔ | Rv (o Erstz) d Elkrtd e intrkr Neurstm, n.n.bz. |
| 01.24.11↔ | Sonst Kraniotomie zur Entleerung e epiduralen Hämatoms | 02.99.71↔ | Rv(o Ers)d Elkrtd intrkr Neurstm,streotktsch,perm Enzlsys z Dst |
| 01.24.12↔ | Sonstige Kraniotomie zur Entleerung eines epid Empyems | 02.99.72↔ | Rv(o Ers)d Elkrtd intrkr Neurstm,streotktsch,perm Mhrlsys z Dst |
| 01.24.13↔ | S Krniot,Enl v allpl Mt o Mdrtrg i d Schädln o Epdraum | 02.99.79↔ | Rev (oh Ersetz) d Elektrod e intrkr Neurostim, So |
| 01.24.14↔ | S Krniot,Entf v allpl Mtrialdr Mdrtrg aus Schädln o Epdraum | 02.99.90↔ | Sonstige stereotaktische Op an Schädel, Hirn und Hirnh |
| 01.24.15↔ | Sonstige Kraniot, Entf e Fk aus Schädelkn o Epidraum | 02.99.99↔ | Sonst Operation an Schädel, Gehirn u Hirnhäuten, sonst |
| 01.24.16↔ | So Kraniot, So Drain epid Flüssigk o aus sonst Gründen | 03.01.00↔ | Entfernen eines Fremdkörpers vom Spinalkanal, n.n.bez. |
| 01.24.20↔ | Kraniotomie der Kalotte als Zugang, n.n.bez. | 03.01.10↔ | Entfernen eines Fremdkörpers vom Spinalkanal, epidural |
| 01.24.21↔ | Bohrlochreparation der Kalotte als Zugang | 03.01.99↔ | Entfernen eines Fremdkörpers vom Spinalkanal, sonstige |
| 01.24.22↔ | Streotktsch geführt Schädlröfnng übr d Kltt als Zg | 03.02↔ | Relaminektomie |
| 01.24.29↔ | Kraniotomie der Kalotte als Zugang, sonstige | 03.09.00↔ | Sonst Exploration und Dekompression am Spinalkanal, n.n.b |
| 01.24.30↔ | Zugang durch die Schädelbasis, n.n.bez. | 03.09.10↔ | Zugang zur Halswirbelsäule, n.n.bez. |
| 01.24.31↔ | Zugang durch die Schädelbasis, transoral | 03.09.11↔ | Zugang zur Halswirbelsäule, ventral, 1 Segment |
| 01.24.32↔ | Zugang d d Schädelb, transor m Spal d weichen Gaumens | 03.09.12↔ | Zugang zur Halswirbelsäule, ventral, 2 Segmente |
| 01.24.33↔ | Zg d d Schädlb, trnsr m Spl d weichn u hrtn Gaumns | 03.09.13↔ | Zugang zur Halswirbelsäule, ventral, 3 und mehr Segmente |
| 01.24.34↔ | Zugang durch die Schädelbasis, transsphenoidal | 03.09.14↔ | Zugang zur Hws (d Laminot o Hemilekt), dors, 1 Segment |
| 01.24.35↔ | Zugang durch die Schädelbasis, transethmoidal | 03.09.15↔ | Zugang zur Hws (d Laminot o Hemilekt), dors, 2 Seg |
| 01.24.36↔ | Zugang durch die Schädelbasis, transmastoidal | 03.09.16↔ | Zug z Hws (d Laminot o Hemilekt), dors, 3 u mehr Seg |
| 01.24.37↔ | Zugang durch die Schädelbasis, translabyrinthär | 03.09.17↔ | Zugang zum kraniozervikalem Uebergang |
| 01.24.38↔ | Zugang durch die Schädelbasis, transpyramidal | 03.09.19↔ | Zugang zur Halswirbelsäule, sonstige |
| 01.24.39↔ | Zugang durch die Schädelbasis, sonstige | 03.09.20↔ | Zugang zur Brustwirbelsäule, n.n.bez. |
| 01.24.3a↔ | Zugang durch die Schädelbasis, transkondylär | 03.09.21↔ | Zugang zur Brustwirbelsäule, ventral, 1 Segment |
| 01.24.3b↔ | Zugang durch die Schädelbasis, transorbital | 03.09.22↔ | Zugang zur Brustwirbelsäule, ventral, 2 Segmente |
| 01.24.3c↔ | Zugang durch die Schädelbasis, mit Le-Fort-I-Osteotomie | 03.09.23↔ | Zugang zur Brustwirbelsäule, ventral, 3 und mehr Segmente |
| 01.24.99↔ | Sonstige Kraniotomie, sonstige | 03.09.24↔ | Zugang zur Bws (d Laminot o Hemilekt), dors, 1 Segment |
| 01.25.00↔ | Sonstige Kraniektomie, n.n.bez. | 03.09.25↔ | Zugang zur Bws (d Laminot o Hemilekt), dors, 2 Seg |
| 01.25.10↔ | Sonstige Kraniektomie mit Dekompression | 03.09.26↔ | Zug z Bws (d Laminot o Hemilekt), dors, 3 u mehr Seg |
| 01.25.11↔ | Sonst Kraniektomie zur Entleerung e epiduralen Hämatoms | 03.09.29↔ | Zugang zur Brustwirbelsäule, sonstige |
| 01.25.12↔ | Sonst Kraniektomie zur Entleerung e epiduralen Empyems | 03.09.30↔ | Zugang zur Lendenwirbelsäule, n.n.bez. |
| 01.25.13↔ | So Kraniekt zur Entf e Fk aus Schädelkn o Epidraum | 03.09.31↔ | Zugang zur Lendenwirbelsäule, ventral, 1 Segment |
| 01.25.14↔ | S Krniect m Enl v allpl Mt o Mdrtrg i D Schädln o Epdraum | 03.09.32↔ | Zugang zur Lendenwirbelsäule, ventral, 2 Segmente |
| 01.25.19↔ | So Kraniekt z Drain epid Flüssigk o aus sonst Gründen | 03.09.33↔ | Zugang zur Lendenwirbelsäule, ventral, 3 und mehr Segmente |
| 01.25.20↔ | Sonstige Kraniekt, Rekraniotomie mit Einbr e Drain | 03.09.34↔ | Zg z Lndwrbs (d Lmnt o Flvktmie), drs, 1 Sgm |
| 01.25.21↔ | S Krniect,Rkrect z Entf v alpl Mt o Mdrtr a d Schädln o Epdril | 03.09.35↔ | Zug z Lndwirbs (d Laminot o Flavektomie), dors, 2 Seg |
| 01.25.99↔ | Sonstige Kraniektomie, sonstige | 03.09.36↔ | Zg z Lndwrbs (d Lmnt o Flvktmie), drs, 3 u mhr Sg |
| 02.03↔ | Bildung eines Schädelknochenlappens | 03.09.37↔ | Zug z Lndwirbs, Zug zu Os sacrum u zu Os coccygis |
| 02.31↔ | Ventrikelshunt zu Strukturen in Kopf und Hals | 03.09.39↔ | Zugang zur Lendenwirbelsäule, sonstige |
| 02.32↔ | Ventrikelshunt zum Kreislaufsystem | 03.09.40↔ | Inzis d Spinalkanals, Rm und Rmhät, n.n.bez. |
| 02.33↔ | Ventrikelshunt zur Thoraxhöhle | 03.09.41↔ | Inzision d Spinalkanals zur Drain epid Flüssigkeit |
| 02.34↔ | Ventrikelshunt zu Bauchhöhle und Bauchorganen | 03.09.43↔ | Inzis von Rm und Rückenmh zur Drain von subd Flüssigk |
| 02.35↔ | Ventrikelshunt zum Harnwegssystem | 03.09.44↔ | Inzis von Rm und Rückenmh zur Drain e intramed Hämat |
| 02.39↔ | Sonst Operationen zum Einrichten einer Ventrikeldrainage | 03.09.45↔ | Inzs v Rm u Rückenmh z Drain e intrmdllär Abszsss |
| 02.41.00↔ | Spülung und Exploration eines Ventrikelshunts, n.n.bez. | 03.09.49↔ | Inzis d Spinalkanals, Rm und Rmhät, sonstige |
| 02.41.10↔ | Spülung u Exploration eines Ventrikelshunts, zentraler Teil | 03.09.90↔ | Sonstige Exploration des Spinalkanals |
| 02.41.20↔ | Spülung u Exploration eines Ventrikelshunts, peripherer Teil | 03.09.91↔ | Sonstige Dekompression des Spinalkanals |
| 02.41.99↔ | Spülung und Exploration eines Ventrikelshunts, sonstige | 03.09.99↔ | Sonst Exploration und Dekompression am Spinalkanal, so |
| 02.42.00↔ | Ersetzen eines Ventrikelshunts, n.n.bez. | 03.1↔ | Durchtrennung einer intraspinalen Nervenwurzel |
| 02.42.10↔ | Ersetzen eines Ventrikelshunts, zentraler Teil | 03.21↔ | Perkutane Chordotomie |
| 02.42.20↔ | Ersetzen eines Ventrikelshunts, peripherer Teil | 03.29↔ | Sonstige Chordotomie |

| | | | |
|-----------|---|-----------|--|
| 03.4x.00↔ | Exz o Destr e Läs an Rm o Rückenmarkshäuten, n.n.bez. | 04.08.99↔ | Optikusscheidenfensterung, sonstige |
| 03.4x.10↔ | Exz o Destr von Tumor an Rückenmark (intramedullär) | 04.11.00↔ | Gschl [Prkt] [Nd] Biops an kran o prph N o Gngl, n.n.bz. |
| 03.4x.11↔ | Exz o Destr von Tumor an Rückenmarkshäuten und Kn | 04.11.10↔ | Geschl [perkutane] [Nadel] Biops an intrakr Hirner |
| 03.4x.12↔ | Exz o Destr v Tumor an intraspinalen Nervwurz u Ggl | 04.11.20↔ | Geschl [perkutane] [Nadel] Biops an extrk Hirnnerven |
| 03.4x.19↔ | Exz o Destr von Tumor an Rm o Rmhaut, sonstige | 04.11.30↔ | Geschlossene [perkutane] [Nadel-] Biopsie am Plexus brachialis |
| 03.4x.20↔ | Exz o Destr e sonstigen Läs an Rm (intramedullär) | 04.11.31↔ | Geschl [Perkut] [Nad] Biops an Nn d Armes und d Hand |
| 03.4x.21↔ | Exz oder Destr e sonstigen Läsion an Rückenmarkshäuten | 04.11.39↔ | Geschlossene [perkutane] [Nadel-] Biopsie an sonstn Nerven |
| 03.4x.22↔ | Exz o Dstr e snst Läs an intrspnlN Nrvwrz u Ggl | 04.11.40↔ | Geschl [perkutane] [Nad] Biops an Nn d unteren Extrem |
| 03.4x.29↔ | Exz o Destr e sonstigen Läs an Rm o Rmhaut, sonstige | 04.11.99↔ | Gschl [Prkt] [Nd] Biops an kran o prph N o Gngl, so |
| 03.4x.99↔ | Exz o Destr e Läs an Rm o Rückenmarkshäuten, sonstige | 04.12.00↔ | Offene Biops an kran o peripherem N o Gangl, n.n.bez. |
| 03.53.11↔ | Geschl Reposition e Wirbelfraktur mit externer Fix | 04.12.10↔ | Offene Biopsie an intrakraniellen Hirnnerven |
| 03.53.20↔ | Offene Reposition einer Wirbelfraktur | 04.12.20↔ | Offene Biopsie an extrakraniellen Hirnnerven |
| 03.59.00↔ | So Plast Reko und Op an Strukt d Spinalkan, n.n.bez. | 04.12.30↔ | Offene Biopsie am Plexus brachialis |
| 03.59.10↔ | S Plst Rk u Op an Strkt d Spnlkn, Vrschl e Diastmtmylie | 04.12.31↔ | Offene Biopsie an Nerven der Schulter |
| 03.59.11↔ | S Plst Rk u Op an Strkt d Spnlkn, Drchtr e Flm trmnl | 04.12.32↔ | Offene Biopsie an Nerven des Armes und der Hand |
| 03.59.12↔ | S Plst Rk u Op an Strkt d Spnlkn, Vrschl e spn Fstl | 04.12.33↔ | Offene Biopsie an Nerven des Rumpfes |
| 03.59.13↔ | S Plst Rk u Op an Strkt d Spnlkn, Spnl Drpl | 04.12.34↔ | Offene Biopsie an Nerven des Plexus lumbosacralis |
| 03.59.99↔ | So Plast Reko und Op an Strukturen d Spinalkanals, so | 04.12.35↔ | Offene Biopsie an Nerven der unteren Extremität |
| 03.6↔ | Lösung von Adhäsionen an Rückenmark und Nervenwurzeln | 04.12.99↔ | Offene Biops an kran o peripherem N o Gangl, sonstige |
| 03.79↔ | Sonstiger Shunt am Spinalkanal | 04.2x.00↔ | Destr von kran und peripheren Nerven und Ggl, n.n.bez. |
| 03.93.00↔ | Implnt o Erstz d Elktrod(n) e spn Neurstm, n.n.bz. | 04.2x.10↔ | Destruktion von intrakraniellen Hirnnerven und Ganglien |
| 03.93.10↔ | Implnt,Erstz d Elktrod tmp epd Neurstm,Enzlsys,Tstsm | 04.2x.20↔ | Destruktion von extrakraniellen Hirnnerven |
| 03.93.11↔ | Implnt,Erstz d Elktrod tmp epd Neurstm,Mhrlsys,Tstsm | 04.2x.30↔ | Destruktion des Plexus brachialis |
| 03.93.20↔ | Imp,Ers d Elktrod prmn epd Neurstm,Enzlsys,Dst,prk | 04.2x.31↔ | Destruktion von Nerven der Schulter |
| 03.93.21↔ | Imp,Ers d Elktrod prmn epd Neurstm,Mhrlsys,Dst,prk | 04.2x.32↔ | Destruktion von Nerven des Armes und der Hand |
| 03.93.22↔ | Imp,Ers d Elktrod prmn epd Neurstm,Enzlsys,Dst,offn chr | 04.2x.33↔ | Destruktion von Nerven des Rumpfes und Plexus lumbosacralis |
| 03.93.23↔ | Imp,Ers d Elktrod prmn epd Neurstm,Mhrlsys,Dst,offn chr | 04.2x.34↔ | Destruktion von Nerven des Beines und des Fußes |
| 03.93.30↔ | Implant o Ersetz e subd Elektrod zur Vorderwstlm | 04.2x.39↔ | Destruktion von sonstn peripheren Nerven oder Ganglien |
| 03.93.99↔ | Implant o Ersetz d Elktrod(n) e spin Neurostim, so | 04.2x.99↔ | Destr von kran und peripheren Nerven und Ggl, sonstige |
| 03.97↔ | Revision eines Shunts an den Rückenmarkshäuten | 04.3x.00↔ | Naht an kranialen oder peripheren Nerven, n.n.bez. |
| 03.98↔ | Entfernen eines Shunts von den Rückenmarkshäuten | 04.3x.10↔ | Epineurale Naht von extrakraniellen Hirnnerven, primär |
| 04.02↔ | Durchtrennung des N. trigeminus | 04.3x.11↔ | Epineurale Naht des Plexus brachialis, primär |
| 04.03.00↔ | Durchtr o Quetsch (Crushing) von and kran u periph Nn | 04.3x.12↔ | Epineurale Naht von Nerven der Schulter, primär |
| 04.03.10↔ | Durchtr o Quetsch (Crushing) d N. vestibulocochlearis | 04.3x.13↔ | Epineurale Naht von Nerven am Arm, primär |
| 04.03.11↔ | Drchtr o Quetsch(Crshng)v intrkr Anteiln v snst Hmnr u Ggl | 04.3x.14↔ | Epineurale Naht von Nerven der Hand, primär |
| 04.03.20↔ | Durchtr o Quetschen (Crushing) von extrk Hirnnerven | 04.3x.15↔ | Epineurale Naht von Nerven des Rumpfes, primär |
| 04.03.30↔ | Durchtrennung od Quetschen (Crushing) des Plexus brachialis | 04.3x.16↔ | Epn Nht v Nn d Beins(nkl. Plxs lmbosc,Leist,Bcknb),pr |
| 04.03.31↔ | Durchtrennung od Quetschen (Crushing) v Nerven der Schulter | 04.3x.17↔ | Epineurale Naht von Nerven des Fußes, primär |
| 04.03.32↔ | Durchtr o Quetsch (Crushing) von Nn d Armes und d Hand | 04.3x.19↔ | Epin Nht von sonstigen kran o peripheren Nn, primär |
| 04.03.33↔ | Drchtr o Quetsch (Crshng) v Nn d Rmpfs u d unt Extrem | 04.3x.20↔ | Epineurale Naht von extrakraniellen Hirnnerven, sekundär |
| 04.03.99↔ | Drchtr o Quetsch (Crshng) v and kran u prph Nn, S | 04.3x.21↔ | Epineurale Naht des Plexus brachialis, sekundär |
| 04.04.00↔ | Sonst Inzision an kranialen und peripheren Nerven, n.n.bez. | 04.3x.22↔ | Epineurale Naht von Nerven der Schulter, sekundär |
| 04.04.10↔ | Sonstige Inzision am N. vestibulocochlearis | 04.3x.23↔ | Epineurale Naht von Nerven am Arm, sekundär |
| 04.04.11↔ | So Inzis an intrakr Anteiln von sonst Hirner und Ggl | 04.3x.24↔ | Epineurale Naht von Nerven an der Hand, sekundär |
| 04.04.20↔ | Sonstige Inzision an extrakraniellen Hirnnerven | 04.3x.25↔ | Epineurale Naht von Nerven des Rumpfes, sekundär |
| 04.04.30↔ | Sonstige Inzision am Plexus brachialis | 04.3x.26↔ | Epn Nht v Nn d Beins(nkl. Plxs lmbosc,Leist,Bcknb),sk |
| 04.04.31↔ | Sonstige Inzision an Nerven der Schulter | 04.3x.27↔ | Epineurale Naht von Nerven des Fußes, sekundär |
| 04.04.32↔ | Sonstige Inzision an Nerven des Armes und der Hand | 04.3x.29↔ | Epin Nht von sonstigen kran und periph Nn, sekundär |
| 04.04.33↔ | Sonstige Inzis an Nn d Rumpfes und d unteren Extrem | 04.3x.30↔ | Interfaszikuläre Naht von extrakraniellen Hirnnerven, primär |
| 04.04.99↔ | Sonstige Inzis an kran und peripheren Nn, sonstige | 04.3x.31↔ | Interfaszikuläre Naht des Plexus brachialis, primär |
| 04.05.00↔ | Exzision (und Destruktion) des Ganglion Gasser, n.n.bez. | 04.3x.32↔ | Interfaszikuläre Naht von Nerven der Schulter, primär |
| 04.05.10↔ | Exzision des Ganglion Gasser | 04.3x.33↔ | Interfaszikuläre Naht von Nerven am Arm, primär |
| 04.05.20↔ | Destruktion des Ganglion Gasser | 04.3x.34↔ | Interfaszikuläre Naht von Nerven an der Hand, primär |
| 04.05.99↔ | Exzision (und Destruktion) des Ganglion Gasser, sonst | 04.3x.35↔ | Interfaszikuläre Naht von Nerven des Rumpfes, primär |
| 04.06.00↔ | Sonstige Exz von kran oder peripheren Ggl, n.n.bez. | 04.3x.36↔ | Intrfsz Nht v Nn d Beins(nkl. Plxs lmbosc,Leist,Bcknb),pr |
| 04.06.10↔ | Exzision von intrakraniellen Ganglien | 04.3x.37↔ | Interfaszikuläre Naht von Nerven des Fußes, primär |
| 04.06.20↔ | Exzision von sonstigen peripheren Ganglien | 04.3x.39↔ | Interfsz Nht von sonstigen kran und periph Nn, primär |
| 04.06.99↔ | Sonstige Exz von kran oder peripheren Ggl, sonstige | 04.3x.40↔ | Interfaszikuläre Naht von extrakraniellen Hirnnerven, sekuär |
| 04.07.00↔ | Sonstige Exz o Avuls von kran o periph Nn, n.n.bez. | 04.3x.41↔ | Interfaszikuläre Naht des Plexus brachialis, sekundär |
| 04.07.10↔ | Exzision eines Nerven zur Transplantation | 04.3x.42↔ | Interfaszikuläre Naht von Nerven der Schulter, sekundär |
| 04.07.11↔ | Entfernung eines Nerventransplantates | 04.3x.43↔ | Interfaszikuläre Naht von Nerven am Arm, sekundär |
| 04.07.20↔ | Sonst Exzision oder Avulsion von intrakraniellen Nerven | 04.3x.44↔ | Interfaszikuläre Naht von Nerven an der Hand, sekundär |
| 04.07.30↔ | Sonst Exzision oder Avulsion von extrakraniellen Hirnnerven | 04.3x.45↔ | Interfaszikuläre Naht von Nerven des Rumpfes, sekundär |
| 04.07.40↔ | Sonstige Exzision oder Avulsion des Plexus brachialis | 04.3x.46↔ | Intrfsz Nht v Nn d Beins(nkl. Plxs lmbosc,Leist,Bcknb),sk |
| 04.07.41↔ | Sonstige Exzision oder Avulsion von Nerven der Schulter | 04.3x.47↔ | Interfaszikuläre Naht von Nerven des Fußes, sekundär |
| 04.07.42↔ | Sonstige Exz oder Avuls von Nerven d Armes und d Hand | 04.3x.49↔ | Interfsz Nht von sonstigen kran und periph Nn, sek |
| 04.07.43↔ | So Exz o Avuls von Nn d Rumpfes und d unteren Extrem | 04.3x.99↔ | Naht an kranialen oder peripheren Nerven, sonstige |
| 04.07.99↔ | Sonstige Exz o Avuls von kran o periph Nn, sonstige | 04.42.00↔ | Sonstige Dekompression an kranialen Nerven, n.n.bez. |
| 04.08.00↔ | Optikusscheidenfensterung, n.n.bez. | 04.42.10↔ | Sonst Dekompression an kranialen Nerven, intrakraniell |
| 04.08.10↔ | Sonstige Operationen am N. opticus | 04.42.20↔ | Sonst Dekompression an kranialen Nerven, extrakraniell |

| | | | |
|-----------|--|-----------|--|
| 04.42.99↔ | Sonstige Dekompression an kranialen Nerven, sonstige | 04.92.10↔ | Implnt,Erstz d Elktrd tmp prph Neurstm,Enzlsys,Tstsm |
| 04.43.00↔ | Entlastung am Karpaltunnel, n.n.bez. | 04.92.11↔ | Implnt,Erstz d Elktrd tmp prph Neurstm,Mhrlysys,Tstsm |
| 04.43.10↔ | Entlastung am Karpaltunnel, endoskopisch | 04.92.20↔ | Imp,Ers d Elktrd prmn prph Neurstm,Stbl,Enzlsys,Prk |
| 04.43.99↔ | Entlastung am Karpaltunnel, sonstige | 04.92.21↔ | Implnt,Erstz d Elktrd prmn prph Neurstm,Stbl,Mhrlysys,prk |
| 04.44↔ | Entlastung am Tarsaltunnel | 04.92.30↔ | Imp,Ers d Elktrd prmn prph Neurstm,Plttnl,Enzlsys,offn chr |
| 04.49.00↔ | So Dekompr o Lös v Adhäs an periph N o Gangl, n.n.bez. | 04.92.31↔ | Imp,Ers d Elktrd prmn prph Neurstm,Plttnl,Mhrlysys,offn chr |
| 04.49.10↔ | Sonstige Dekompr oder Lös von Adhäs a Plexus brachia | 04.92.40↔ | Impl oder Ersetzen einer Vagusnervstimulationselektrode |
| 04.49.11↔ | Sonstige Dekompr oder Lös von Adhäs an Nn d Schulter | 04.92.99↔ | Implant o Ersetz d Elektrod(n) e periph Neurostim, so |
| 04.49.12↔ | Sonstige Dekompr oder Lös von Adhäs an Nerven d Armes | 04.93.00↔ | Entf d Elektrod(n) e peripheren Neurostim, n.n.bez. |
| 04.49.13↔ | Sonstige Dekompr oder Lös von Adhäs an Nerven d Hand | 04.93.10↔ | Entf d Elktrd(n) e prph Neurstm, Stbl, Enzlsys |
| 04.49.14↔ | S Dkmp r o Lös v Adhäs a Plxs lmbsc, Leist u Bcknb | 04.93.11↔ | Entf d Elktrd(n) e prph Neurstm, Stbl, Mhrlysys |
| 04.49.15↔ | Sonstige Dekompr oder Lös von Adhäs an Nn d Beines | 04.93.20↔ | Entf d Elktrd(n) e prph Neurstm, Plttnl, Enzlsys |
| 04.49.16↔ | Sonstige Dekompr oder Lös von Adhäs an Nerven d Fußes | 04.93.21↔ | Entf d Elktrd(n) e prph Neurstm, Plttnl, Mhrlysys |
| 04.49.99↔ | S Dkmp r o Lös v Adhäs an snst prph Nn o Gngl, so | 04.93.40↔ | Entfernen einer Vagusnervelektrode |
| 04.5x.00↔ | Transplantation von kranialem oder peripherem Nerv, n.n.bez. | 04.93.99↔ | Entf d Elektrod(n) e peripheren Neurostim, sonstige |
| 04.5x.10↔ | Transplantation von extrakraniellen Hirnnerven | 04.94.10↔ | Rv (h Erstz) d Elktrd(n) e prph Neurstm, n.n.bz. |
| 04.5x.11↔ | Transplantation von Plexus brachia und Nn d Schulter | 04.94.11↔ | Rv (h Erstz) d Elktrd(n) e prph Neurstm, Stbl, Enzlsys |
| 04.5x.12↔ | Transplantation von Nerven des Armes und der Hand | 04.94.12↔ | Rv (h Erstz) d Elktrd(n) e prph Neurstm, Stbl, Mhrlysys |
| 04.5x.13↔ | Transplantation von Nn d Rumpfes und d unteren Extrem | 04.94.13↔ | Rv(h Erstz)d Elktrd(n)e prph Neurstm,Plttnl,Enzlsys |
| 04.5x.19↔ | Transplantation von sonstm kranialem oder peripherem Nerv | 04.94.14↔ | Rv(h Erstz)d Elktrd(n)e prph Neurstm,Plttnl,Mhrlysys |
| 04.5x.99↔ | Transplantation von kranialem oder peripherem Nerv, sonst | 04.94.99↔ | Rev (oh Ersetz) d Elektrod(n) e periph Neurostim, so |
| 04.6x.00↔ | Transposition von kranialen und peripheren Nerven, n.n.bez. | 04.99.00↔ | Sonst Operation an kranialen und peripheren Nerven, n.n.bez. |
| 04.6x.10↔ | Transposition e extrk Hirnner mit epin primärer Naht | 04.99.10↔ | Implantation oder Ers einer peripheren Neuroprothese |
| 04.6x.11↔ | Transposition e extrk Hirnner mit epin sekundärer Naht | 04.99.11↔ | Revision (ohne Ersetzen) einer peripheren Neuroprothese |
| 04.6x.12↔ | Transp e extrk Hirnner m interfsz prim und sek Nht | 04.99.12↔ | Entfernung einer peripheren Neuroprothese |
| 04.6x.20↔ | Transposition d Plexus brachia mit epin primärer Naht | 04.99.99↔ | Sonst Operation an kranialen und peripheren Nerven, sonst |
| 04.6x.21↔ | Transposition d Plexus brachia m epin sekundärer Naht | 05.0↔ | Durchtrennung von sympathischen Nerven oder Ganglien |
| 04.6x.22↔ | Transposition d Plexus brachia m interfsz prim Nht | 05.11↔ | Biopsie an einem sympathischen Nerv oder Ganglion |
| 04.6x.23↔ | Transposition d Plexus brachia m interfsz sek Nht | 05.81↔ | Plast Rekonstruktion an sympathischem Nerv oder Ganglion |
| 04.6x.30↔ | Transposition e Nn d Schult m epin prim und sek Nht | 05.89↔ | Sonstige Operation an sympathischem Nerv oder Ganglion |
| 04.6x.31↔ | Transp e Nn d Schult m interfsz prim und sek Nht | 05.9↔ | Sonstige Operationen am Nervensystem |
| 04.6x.40↔ | Transposition e Nerven d Armes mit epin primärer Naht | 06.01↔ | Aspiration im Gebiet der Schilddrüse |
| 04.6x.41↔ | Transposition e Nerven d Armes m epin sekundärer Naht | 06.02↔ | Wiedereröffnung einer Wunde im Gebiet der Schilddrüse |
| 04.6x.42↔ | Transposition e Nerven d Armes m interfsz primärer Nht | 06.09.00↔ | Sonstige Inzision im Gebiet der Schilddrüse, n.n.bez. |
| 04.6x.43↔ | Transposition e Nn d Armes m interfsz sekundärer Nht | 06.09.10↔ | Sonstige Inzis i Gebiet d Sd: o weitere Massn |
| 04.6x.50↔ | Trnsp e Nn d Rmpfs u d unt Extrm m epn prm u sk Nht | 06.09.11↔ | Sonstige Inzision im Gebiet der Schilddrüse: Drainage |
| 04.6x.51↔ | Trnsp e Nn d Rmpfs u d unt Extrm m intrfsz prm u sk Nht | 06.09.12↔ | Sonstige Inzision im Gebiet d Schilddrüse: Exploration |
| 04.6x.60↔ | Transposition e Nn d Hand m interfsz prim und sek Nht | 06.09.99↔ | Sonstige Inzision im Gebiet der Schilddrüse, sonstige |
| 04.6x.70↔ | Transposition m Neurolyse und Dekompr e extrk Hirnner | 06.89.00↔ | Partielle Parathyreoidektomie, n.n.bez. |
| 04.6x.71↔ | Trnsp m Neurlys u Dkmp r d Plxs brchia o e Nn d Schlt | 06.89.11↔ | Reexploration mit partieller Parathyreoidektomie |
| 04.6x.72↔ | Transposition m Neurolyse und Dekompr e Nerven d Armes | 06.89.13↔ | Sonst Op an der Nebenschilddrüse durch Sternotomie |
| 04.6x.73↔ | Transposition m Neurolyse und Dekompr e Nerven d Hand | 06.89.99↔ | Partielle Parathyreoidektomie, sonstige |
| 04.6x.74↔ | Trnsp m Neurlys u Dkmp r e Nn d Rmpfs u d unt Extrm | 06.91↔ | Durchtrennung des Isthmus thyroideae |
| 04.6x.75↔ | Transposition von sonstn kranialen und peripheren Nerven | 06.92↔ | Ligatur von Gefässen der Schilddrüse |
| 04.6x.99↔ | Transposition von kranialen und peripheren Nerven, sonst | 06.93↔ | Naht an der Schilddrüse |
| 04.71↔ | Hypoglosso-faziale Anastomose | 07.00↔ | Exploration im Gebiet der Nebenniere, n.n.bez. |
| 04.72↔ | Akzessorio-faziale Anastomose | 07.01↔ | Einseitige Exploration im Gebiet der Nebenniere |
| 04.73↔ | Akzessorio-hypoglossale Anastomose | 07.02↔ | Beidseitige Exploration im Gebiet der Nebenniere |
| 04.74.00↔ | Sonstige Anast e kran oder peripheren Nervs, n.n.bez. | 07.41↔ | Inzision an einer Nebenniere |
| 04.74.10↔ | Fazio-faziale Nerven-Anastomose | 07.42↔ | Durchtrennung von afferenten Nerven der Nebennieren |
| 04.74.11↔ | Interkosto-faszikuläre Nerven-Anastomose | 07.43↔ | Ligatur von Gefässen der Nebennieren |
| 04.74.99↔ | Sonstige Anast e kran oder peripheren Nervs, sonstige | 07.44↔ | Rekonstruktion an einer Nebenniere |
| 04.75↔ | Revision e früh plast Reko an e kran o periph N | 07.45↔ | Reimplantation von Gewebe der Nebennieren |
| 04.76↔ | Plast Reko e alten traumt Verletz an kran u periph Nn | 07.49↔ | Sonstige Operation an e Nebenniere, d Nerven oder Gef |
| 04.79.00↔ | Sonstige Neuroplastik, n.n.bez. | 07.80↔ | Thymektomie, n.n.bez. |
| 04.79.10↔ | Transplantation und Transp e extrk Hirnner m epin Nht | 07.81↔ | Sonstige partielle Exzision am Thymus |
| 04.79.11↔ | Transplantation und Transp d Plexus brachia m epin Nht | 07.82↔ | Sonstige totale Exzision des Thymus |
| 04.79.12↔ | Transplantation und Transp von Nn d Schult m epin Nht | 07.83↔ | Thorakoskopische partielle Exzision am Thymus |
| 04.79.13↔ | Tx und Transp e Nn d Armes und d Hand m epin Nht | 07.84↔ | Thorakoskopische totale Exzision des Thymus |
| 04.79.14↔ | Tx u Transp von Nn d Rumpfes u d unt Extrem m epin Nht | 07.91↔ | Exploration im Gebiet des Thymus |
| 04.79.19↔ | Transplantation und Transp e sonst Nervens m epin Nht | 07.92↔ | Sonstige Inzision am Thymus |
| 04.79.20↔ | Transplantation und Transposition e Nn m interfsz Nht | 07.93↔ | Plastische Rekonstruktion am Thymus |
| 04.79.21↔ | Tx und Transp e extrk Hirnner m interfsz Nht | 07.95↔ | Thorakoskopische Inzision am Thymus |
| 04.79.22↔ | Tx und Transp d Plexus brachia m interfsz Nht | 07.98↔ | Sonstige und Ni näh bez thorakoskopische Op a Thymus |
| 04.79.23↔ | Tx und Transp von Nn d Schult m interfsz Nht | 07.99↔ | Sonst und nicht näher bezeichnete Operationen am Thymus |
| 04.79.24↔ | Tx und Transp e Nn d Armes und d Hand m interfsz Nht | 08.11.00↔ | Biopsie am Augenlid, n.n.bez. |
| 04.79.25↔ | Tx u Trnsp v Nn d Rmpfs u d unt Extrm m intrfsz Nht | 08.11.10↔ | Geschlossene (Nadel-) Biopsie am Augenlid |
| 04.79.29↔ | Transplantation und Transp e sonst Nn m interfsz Nht | 08.11.20↔ | Offene Biopsie am Augenlid |
| 04.79.99↔ | Sonstige Neuroplastik, sonstige | 08.11.99↔ | Biopsie am Augenlid, sonstige |
| 04.92.00↔ | Implnt o Erstz d Elktrd(n) e prph Neurstm, n.n.bz. | 08.21↔ | Exzision eines Chalazions |

| | | | |
|-----------|---|-----------|--|
| 08.22.00↔ | Exzision e anderen kleineren Läsion am Augenlid, n.n.bez. | 08.89.13↔ | Plast Reko d Lids d Oberflächenbehandlung m Laser |
| 08.22.10↔ | Exz e and klein Läs a Lid, Ni hist kontr (mikrog Chir) | 08.89.14↔ | Plast Reko d Lids d sonstige Oberlidverlängerung |
| 08.22.11↔ | Exz e and klein Läs a Lid, hist kontr (mikrog Chir) | 08.89.15↔ | Plast Rekonstruktion d Lids d Unterlidverlängerung |
| 08.22.99↔ | Exzision einer anderen kleineren Läsion am Augenlid, sonst | 08.89.99↔ | Sonst plastische Rekonstruktion des Augenlids, sonst |
| 08.23.00↔ | Exz e gröss Läs a Augenlid, nicht durchgeh, n.n.bez. | 09.11↔ | Biopsie der Tränendrüse |
| 08.23.10↔ | Exz e gröss Läs a Ld, N drchgh, N hst kntr (mkrgr Chr) | 09.12↔ | Biopsie des Tränensacks |
| 08.23.11↔ | Exz e gröss Läs a Ld, N drchgh, hst kntr (mkrgr Chr) | 09.20↔ | Exzision einer Tränendrüse, n.n.bez. |
| 08.23.99↔ | Exz e gröss Läs a Augenlid, nicht durchgeh, sonstige | 09.21↔ | Exzision einer Läsion der Tränendrüse |
| 08.24.00↔ | Exz e gröss Läsion a Augenlid, perforierend, n.n.bez. | 09.22↔ | Sonstige partielle Resektion einer Tränendrüse |
| 08.24.10↔ | Exz e gröss Läs a Ld, prf, n hst kntr (mkrgr Chr) | 09.23↔ | Totale Resektion einer Tränendrüse |
| 08.24.11↔ | Exz e gröss Läs a Lid, perf, hist kontr (mikrog Chir) | 09.3↔ | Sonstige Operationen an der Tränendrüse |
| 08.24.99↔ | Exz e gröss Läsion a Augenlid, perforierend, sonstige | 09.6↔ | Exzision an Tränensack und ableitenden Tränenwegen |
| 08.31↔ | Beheb e Blephaptos d M. frontalis Verfahren mit Naht | 09.71↔ | Korrektur eines evertierten Tränenpünktchens |
| 08.32↔ | Beheb e Blephaptos d M. frontVerf mit Faszschling | 09.72↔ | Sonstige plastische Rekonstruktion am Tränenpünktchen |
| 08.33↔ | Bhb e Blphpts d Rs o Vrlg d M. lvt plp o sein Apneur | 09.81↔ | Dakryozystorhinostomie |
| 08.34↔ | Beheb e Blephaptos d And Verfahren a M. levat palp | 09.82↔ | Konjunktivozystorhinostomie |
| 08.35↔ | Behebung einer Blepharoptose durch Tarsoplastik | 09.83↔ | Konjunktivozystorhinostomie m Einset von Tubus oder Stent |
| 08.36↔ | Behebung einer Blepharoptose durch andere Verfahren | 09.91↔ | Obliteration des Tränenpünktchens |
| 08.37↔ | Reduktion einer Ptosens-Überkorrektur | 09.99↔ | Sonstige Operation am Tränensystem |
| 08.38↔ | Korrektur einer Lidretraktion | 10.0↔ | Entf e subkonjunktivalen Fk aus d Konjunktiva d Inzis |
| 08.41↔ | Behebung von Entropium o Ektropium durch Thermokauteri | 10.31.00↔ | Exzision von Läsion oder Gewebe der Konjunktiva, n.n.bez. |
| 08.42↔ | Behebung von Entropium oder Ektropium d Nahtverfahren | 10.31.10↔ | Exzision von Läsion oder Gewebe der Konjunktiva mit Plastik |
| 08.43↔ | Behebung von Entropium oder Ektropium d Keilresektion | 10.31.99↔ | Exzision von Läsion oder Gewebe der Konjunktiva, sonst |
| 08.44.00↔ | Behebung von Entropium o Ektropium durch Lidplastik, n.n.bez. | 10.32↔ | Destruktion einer Läsion der Konjunktiva |
| 08.44.10↔ | Bhb v Entrp o Ektrp d Ldplst, hr Vrkr d Agnlids | 10.33↔ | Sonstige destruktive Massnahmen an der Konjunktiva |
| 08.44.99↔ | Sonst Behebung von Entropium o Ektropium durch Lidplastik | 10.41.00↔ | Plast Reko e Symblepharons m fr Transplantat, n.n.bez. |
| 08.49.00↔ | Sonstiger Eingr zur Korr e Entrp o Ektrp, n.n.bez. | 10.41.10↔ | Plast Reko e Symblepharons m fr Transplantat, autogen |
| 08.49.10↔ | S Eingr z Krr e Entrp o Ektrp, Op an d Ldrkrtrn | 10.41.11↔ | Plast Reko e Symbleph m fr Transplantat, n autogen |
| 08.49.11↔ | So Eingr zur Korr e Entrp o Ektrp, Rep e Lidlamelle | 10.41.99↔ | Sonstige Plast Reko e Symblepharons m fr Transplantat |
| 08.49.99↔ | Sonstiger Eingr zur Korr e Entrp o Ektrp, sonstige | 10.42.00↔ | Konjunktiv Fornixrekonstr m fr Transplantat, n.n.bez. |
| 08.51↔ | Kanthotomie | 10.42.10↔ | Konjunktiv Fornixrekonstr mit fr Transplantat, autogen |
| 08.52↔ | Blepharorrhaphie | 10.42.11↔ | Konjunktiv Fornixrekonstr m fr Tx, Ni autogen |
| 08.59.00↔ | Sonstige Anpassung der Lidposition, n.n.bez. | 10.42.99↔ | Sonstige Konjunktiv Fornixrekonstr mit fr Transplantat |
| 08.59.10↔ | Kanthoplastik, n.n.bez. | 10.43↔ | Sonstige Rekonstruktion der konjunktivalen Fornix |
| 08.59.11↔ | Kanthopexie | 10.44.00↔ | Sonsts freies Transplantat an die Konjunktiva, n.n.bez. |
| 08.59.12↔ | Korrekturoperation bei Epikanthus | 10.44.10↔ | Sonsts freies Transplantat an die Konjunktiva, autogen |
| 08.59.99↔ | Sonstige Anpassung der Lidposition, sonstige | 10.44.11↔ | Sonsts freies Transplantat an die Konjunktiva, nicht autogen |
| 08.61.00↔ | Plast Reko d Lids m Hautappen o Tx, n.n.bez. | 10.44.99↔ | Sonsts freies Transplantat an die Konjunktiva, sonst |
| 08.61.10↔ | Plastische Rekonstruktion des Augenlids mit Hautlappen | 10.49.00↔ | Sonstige Konjunktivaplastik, n.n.bez. |
| 08.61.11↔ | Plastische Rekonstruktion des Augenlids mit Hauttransplantat | 10.49.10↔ | Sonstige Konjunktivaplastik, Tenonplastik |
| 08.61.99↔ | Sonstige Plast Reko d Lids m Hautlap o transplantat | 10.49.99↔ | Sonstige Konjunktivaplastik, sonstige |
| 08.62↔ | Plast Reko d Lids m Schleimhautlappen o transplantat | 10.5x.00↔ | Lösung von Adhäsionen an Konjunktiva und Augenlid, n.n.bez. |
| 08.63↔ | Plastische Rekonstruktion d Augenlids mit Haarfollltx | 10.5x.10↔ | Lös von Adhäs an Konjunkt und Lid mit Bindehautplastik |
| 08.64↔ | Plast Rekonstruktion d Lids m tarsokonjunktivalem Lp | 10.5x.99↔ | Sonst Lösung von Adhäsionen an Konjunktiva und Augenlid |
| 08.69.00↔ | So Plast Reko d Lids m Lp o Transplantaten, n.n.bez. | 10.6x.00↔ | Versorgung einer Konjunktivaverletzung, n.n.bez. |
| 08.69.10↔ | Plastische Rekonstruktion des Augenlids mit Knorpel | 10.6x.10↔ | Versorgung einer Konjunktivaverletzung, durch Naht |
| 08.69.11↔ | Plastische Rekonstruktion d Lids mit allopl Material | 10.6x.99↔ | Sonstige Versorgung einer Konjunktivaverletzung |
| 08.69.12↔ | Plast Reko d Lids m Verschiebe u Rotationspl d Lides | 11.0↔ | Entf e intrakornealen Fk aus d Kornea mittels Magnet |
| 08.69.13↔ | Plast Rekonstruktion des Augenlids mit Oberlidverlängerung | 11.1↔ | Inzision der Kornea |
| 08.69.19↔ | Plast Reko d Lids m sonstigem Lp o Transplantaten | 11.21↔ | Scraping der Kornea für Ausstrich oder Kultur |
| 08.69.99↔ | So Plast Reko d Lids m Lp o Transplantaten, so | 11.22.00↔ | Biopsie der Kornea, n.n.bez. |
| 08.70↔ | Plastische Rekonstruktion des Augenlids, n.n.bez. | 11.22.10↔ | Geschlossene (Nadel-) Biopsie der Kornea |
| 08.71↔ | D Lidrand umfassende Plast Reko d Lids, part Tiefe | 11.22.20↔ | Offene Biopsie der Kornea |
| 08.72↔ | Sonstige plastische Rekonstruktion d Lids, part Tiefe | 11.22.99↔ | Biopsie der Kornea, sonstige |
| 08.73.00↔ | D Ldrnd umfss Plst Rk d Lds, vil Tief, n.n.bz. | 11.31↔ | Transposition eines Pterygiums |
| 08.73.10↔ | Verschiebeplastik der Lidkante | 11.32↔ | Exzision eines Pterygiums mit Korneatransplantat |
| 08.73.99↔ | D Lidrand umfassende Plast Reko d Lids, volle Tief, so | 11.41↔ | Mechanisches Entfernen von Korneaepithel |
| 08.74.00↔ | Sonstige Plast Reko d Lids, volle Tiefe, n.n.bez. | 11.42↔ | Thermokauterisation einer Kornealäsion |
| 08.74.10↔ | Oberlidverlängerung | 11.43↔ | Kryotherapie einer Kornealäsion |
| 08.74.99↔ | Sonstige Plast Reko d Lids, volle Tiefe, sonstige | 11.49.00↔ | Sonstiges Entf oder Destr e Kornealäsion, n.n.bez. |
| 08.82↔ | Versorg e Risswund d Lids, d Lidrand umfss, part Tief | 11.49.10↔ | Destruktion einer Kornealäsion, durch laserkoagulation |
| 08.83↔ | Sonstige Versorgung e Risswunde d Lids, part Tiefe | 11.49.19↔ | Sonstige Destruktion einer Kornealäsion |
| 08.84↔ | Vrsrg e Rsswnd d Lds, d Ldrnd umfss, vil Tief | 11.49.20↔ | Keratektomie einer Kornealäsion durch phototherapie |
| 08.85↔ | Sonst Versorgung einer Risswunde des Augenlids, volle Tief | 11.49.29↔ | Sonstige Keratektomie einer Kornealäsion |
| 08.86↔ | Rhytidektomie am Unterlid | 11.49.99↔ | Sonstiges Entf oder Destr e Kornealäsion, sonstige |
| 08.87↔ | Rhytidektomie am Oberlid | 11.51↔ | Naht einer Korneaverletzung |
| 08.89.00↔ | Sonst plastische Rekonstruktion des Augenlids, n.n.bez. | 11.52↔ | Korrektur einer postop Wunddehizensz an der Kornea |
| 08.89.10↔ | Plast Reko d Lids, medialer o lateraler Lidwinkel | 11.53↔ | Versorgung e Konverl oder wunde mit KonjunktLappen |
| 08.89.11↔ | Plastische Rekonstruktion d Augenlids d Hebung d Augbr | 11.59.00↔ | Sonstige Rekonstruktion der Kornea, n.n.bez. |
| 08.89.12↔ | Plast Reko d Lids d Entf e Fettgewebeprolapses d Orb | 11.59.10↔ | Rekonstruktion durch Deckung der Kornea, n.n.bez. |

| | | | |
|-----------|---|-----------|--|
| 11.59.11↔ | Rekonstrukt durch Deckung der Kornea durch Amnionmemb | 12.66↔ | Postop Revision einer Sklerafistulisierungs-Massnahme |
| 11.59.12↔ | Rekonstruktion durch sonstige Deckung der Kornea | 12.69.00↔ | Sonstige Sklerafistulisierungs-Massnahme, n.n.bez. |
| 11.59.99↔ | Sonstige Rekonstruktion der Kornea, sonstige | 12.69.10↔ | Filterierende Operationen zur Senkung des Augeninnendruckes |
| 11.60↔ | Korneatransplantation, n.n.bez. | 12.69.99↔ | Sonstige Sklerafistulisierungs-Massnahme, sonstige |
| 11.61↔ | Lamelläre Keratoplastik mit Autotransplantat | 12.81↔ | Naht einer Skleraverletzung |
| 11.62↔ | Sonstige lamelläre Keratoplastik | 12.82↔ | Verschluss einer Sklerafistel |
| 11.63↔ | Penetrierende Keratoplastik mit Autotransplantat | 12.83↔ | Revision e Opwunde d vorderen Augkam, n.a.klass. |
| 11.64↔ | Sonstige penetrierende Keratoplastik | 12.84↔ | Exzision oder Destruktion einer Skleraläsion |
| 11.69.00↔ | Sonstige Korneatransplantation, n.n.bez. | 12.85↔ | Versorgung eines skleralen Staphyloms mit Transplantat |
| 11.69.10↔ | Austausch-Keratoplastik | 12.86↔ | Sonstige Versorgung eines skleralen Staphyloms |
| 11.69.20↔ | Perforierende Korneatransplantation | 12.87↔ | Skleraverstärkung mit Transplantat |
| 11.69.99↔ | Sonstige Korneatransplantation, sonstige | 12.88↔ | Sonstige Skleraverstärkung |
| 11.71↔ | Keratomileusis | 12.89↔ | Sonstige Operationen an der Sklera |
| 11.72↔ | Keratophakie | 12.91.00↔ | Therapeutische Evakuierung der vord Augenkammer, n.n.bez. |
| 11.73↔ | Keratoprothese | 12.91.10↔ | Vorderkammerspülung, n.n.bez. |
| 11.74↔ | Thermokeratoplastik | 12.91.11↔ | Vorderkammerspülung mit Entfernung von Silikonöl |
| 11.75↔ | Radiäre Keratotomie | 12.91.19↔ | Sonstige Vorderkammerspülung |
| 11.76↔ | Epikeratophakie | 12.91.20↔ | Parazentese der vorderen Augenkammer |
| 11.79.00↔ | S rknstrktv u rfrktv Engr an d Krn, n.n.bz. | 12.91.99↔ | Therapeutische Evakuierung der vord Augenkammer, sonst |
| 11.79.10↔ | Photorefraktive Keratektomie | 12.92.00↔ | Injektion in die vordere Augenkammer, n.n.bez. |
| 11.79.20↔ | Impl eines intrastromalen Ringsegmentes an der Kornea | 12.92.10↔ | Injekt v flüssiger Subst i d vordere Augkam, n.n.bez. |
| 11.79.99↔ | So rekonstruktive und refraktive Eingr an d Korn, so | 12.92.11↔ | Injektion von Flüssigkeit in die vordere Augenkammer |
| 11.91↔ | Tätowierung der Kornea | 12.92.12↔ | Injekt von flüss Medikament in die vordere Augenkammer |
| 11.92↔ | Entfernen eines künstlichen Korneaimplantats | 12.92.19↔ | So Injekt von flüssiger Substanz i d vordere Augkam |
| 12.00↔ | Entf e intraokul Fk aus d vorderen Augkam, n.n.bez. | 12.92.20↔ | Injektion von Gas in die vordere Augenkammer, n.n.bez. |
| 12.01↔ | Entf e intraokul Fk aus d vorderen Augkam mittels Magn | 12.92.21↔ | Injektion von Luft in die vordere Augenkammer |
| 12.02↔ | Entf e intraokul Fk aus d vorderen Augkam ohne Magnet | 12.92.29↔ | Sonstige Injektion von Gas in die vordere Augenkammer |
| 12.11↔ | Iridotomie mit Transfixation | 12.92.99↔ | Sonstige Injektion in die vordere Augenkammer |
| 12.12↔ | Sonstige Iridotomie | 12.93↔ | Exz oder Destr e Epitheleinwuch in d vordere Augkam |
| 12.13↔ | Exzision einer prolabierten Iris | 12.97↔ | Sonstige Operationen an der Iris |
| 12.14↔ | Sonstige Iridektomie | 12.98.00↔ | Sonstige Operationen am Corpus ciliare, n.n.bez. |
| 12.21↔ | Diagnostische Aspiration der vorderen Augenkammer | 12.98.10↔ | Fixation des Ziliarkörpers |
| 12.22↔ | Biopsie der Iris | 12.98.99↔ | Sonstige Operationen am Corpus ciliare, sonstige |
| 12.29.00↔ | S diagn Mssnhm an Irs, Crp cliar, Sklr u vrd Agkm, nnbz | 12.99.00↔ | Sonst Operationen an der vorderen Augenkammer, n.n.bez. |
| 12.29.10↔ | Biopsie des Corpus ciliare | 12.99.99↔ | Sonst Operationen an der vorderen Augenkammer, sonst |
| 12.29.20↔ | Biopsie der Sklera | 13.00↔ | Entfernen eines Fremdkörpers aus der Linse, n.n.bez. |
| 12.29.30↔ | Biopsie der Augenlinse | 13.01↔ | Entfernen eines Fremdkörpers aus der Linse mittels Magnet |
| 12.29.99↔ | S diagn Mssnhm an Irs, Crp cliar, Sklr u vrd Agkm, so | 13.02↔ | Entfernen eines Fremdkörpers aus der Linse ohne Magnet |
| 12.31↔ | Lösung von Goniosynechien | 13.2↔ | Extrakaps Extrakt d Linse d lineares Extrakverf |
| 12.32↔ | Lösung von anderen vorderen Synechien | 13.3↔ | Extrakaps Extrakt d Lins d einf Aspir (u Irrig) Verf |
| 12.33↔ | Lösung von hinteren Synechien | 13.41↔ | Phakoemulsifikation und Aspiration eines Katarakts |
| 12.34↔ | Lösung von korneovitrealen Adhäsionen | 13.42↔ | Mech Phakofragm und Aspir e Katarakt d post Zugang |
| 12.35↔ | Koreplastik | 13.43↔ | Mech Phakofragmentation und And Aspir e Katarakt |
| 12.39.00↔ | Sonstige Iridoplastik, n.n.bez. | 13.59↔ | Sonstige extrakapsuläre Exzision der Linse |
| 12.39.10↔ | Iridoplastik d Laser z Erleicht d intraokul Zikulat | 13.70↔ | Einsetzen einer Intraokularlinse, n.n.bez. |
| 12.39.99↔ | Sonstige Iridoplastik, sonstige | 13.71↔ | Einsetz e Intraokllns anlässl e Ktrktxtr, einzeit |
| 12.40↔ | Entfernen einer Läsion der vorderen Augenkammer, n.n.bez. | 13.72↔ | Sekundäres Einsetzen einer Intraokularlinse |
| 12.41↔ | Destruktion einer Irisläsion ohne Exzision | 13.8↔ | Entfernen einer Intraokularlinse |
| 12.42↔ | Exzision einer Irisläsion | 13.90↔ | Operation an der Linse, n.a.klass. |
| 12.43↔ | Destruktion einer Läsion des Corpus ciliare, ohne Exzision | 13.91↔ | Einsetzen von intraokulärer teleskopischer Prothese |
| 12.44↔ | Exzision einer Läsion des Corpus ciliare | 13.92↔ | Kapsulotomie an der Linse |
| 12.51↔ | Goniopunktion ohne Goniotomie | 13.93↔ | Verschluss eines Defektes an der Linse mit Gewebekleber |
| 12.52↔ | Goniotomie ohne Goniopunktion | 13.99↔ | Sonstige Operationen an der Linse, sonstige |
| 12.53↔ | Goniotomie mit Goniopunktion | 14.00↔ | Entf e Fremdkörpers aus d hinteren Augkam, n.n.bez. |
| 12.54↔ | Trabekulotomie ab externo | 14.01↔ | Entf e Fk aus d hinteren Augkam mittels Magnet |
| 12.59.00↔ | Sonst Erleichterung der intraokulären Zirkulation, n.n.bez. | 14.02↔ | Entf e Fremdkörpers aus d hinteren Augkam ohne Magnet |
| 12.59.10↔ | Erleicht d intraokl Zikt d Trbkplstik o Gnioplstk | 14.19↔ | S diagn Mssnhm an Rt, Chorioidea, Glskörper u hnt Agkm |
| 12.59.11↔ | Erleicht d intraokl Zikt d Asp r Kürttg a Trblwrk | 14.26↔ | Destruktion einer chorioretinalen Läsion durch Radiotherapie |
| 12.59.99↔ | Sonst Erleichterung der intraokulären Zirkulation, sonst | 14.27↔ | Destr e chorioret Läsion d Implant e Strahlenquelle |
| 12.61.00↔ | Trepanation der Sklera mit Iridektomie, n.n.bez. | 14.31↔ | Versorgung eines Retinarisses durch Diathermie |
| 12.61.10↔ | Gedeckte Trepanation der Sklera mit Iridektomie | 14.32↔ | Versorgung eines Retinarisses durch Kryotherapie |
| 12.61.11↔ | Nicht gedeckte Trepanation der Sklera mit Iridektomie | 14.33↔ | Versorgung e Retinarisses durch Xenon-Bogen-Photokoagulat |
| 12.61.99↔ | Sonstige Trepanation der Sklera mit Iridektomie | 14.34↔ | Versorgung eines Retinarisses durch Laser-Photokoagulation |
| 12.62↔ | Thermokauterisation der Sklera mit Iridektomie | 14.35↔ | Versorgung e Retinarisses d Ni näh bez Photokoag |
| 12.63↔ | Iridenkleisis und Iridotaxis | 14.39.00↔ | Sonstige Versorgung eines Retinarisses, n.n.bez. |
| 12.64.00↔ | Trabekulektomie ab externo, n.n.bez. | 14.39.10↔ | Versorgung eines Retinarisses durch schwere Flüssigkeiten |
| 12.64.10↔ | Gedeckte Trabekulektomie ab externo | 14.39.99↔ | Sonstige Versorgung eines Retinarisses, sonstige |
| 12.64.11↔ | Nicht gedeckte Trabekulektomie ab externo | 14.41↔ | Sklera-Cerclage mit Plombe |
| 12.64.99↔ | Sonstige Trabekulektomie ab externo | 14.49↔ | Sonstige Sklera-Cerclage |
| 12.65↔ | Sonstige Sklerafistulisierung mit Iridektomie | 14.51↔ | Behebung einer Amotio retinae durch Diathermie |

| | | | |
|-----------|--|-----------|---|
| 14.52↔ | Behebung einer Amotio retinae durch Kryotherapie | 16.61.10↔ | Sekundäres Einsetzen eines Augenimplantats, HautFettTx |
| 14.53↔ | Behebung e Amotio retinae durch Xenon-Bogen-Photokoagulation | 16.61.99↔ | Sekundäres Einsetzen eines Augenimplantats, sonstige |
| 14.54↔ | Behebung einer Amotio retinae durch Laser-Photokoagulation | 16.62.00↔ | Revision und Reinsertion eines Augenimplantats, n.n.bez. |
| 14.55↔ | Beheb e Amot retinae d nicht näh bez Photokoagulation | 16.62.10↔ | Revision eines Augenimplantats |
| 14.59.00↔ | Sonst Verfahren zur Behebung einer Amotio retinae, n.n.bez. | 16.62.20↔ | Wchs e Agnmpntts, Enf e HautFttTrmsplntts |
| 14.59.10↔ | Behebung einer Amotio retinae durch schwere Flüssigkeiten | 16.62.29↔ | Sonstiger Wechsel eines Augenimplantats |
| 14.59.11↔ | Behebung einer Amotio retinae durch Endotamponade (Gas) | 16.62.99↔ | Sonstige Revision und Reinsertion eines Augenimplantats |
| 14.59.99↔ | Sonst Verfahren zur Behebung einer Amotio retinae, sonst | 16.63↔ | Revision einer Enukeleationstasche mit Transplantat |
| 14.6x.00↔ | Entf von chir impl Mat aus d hint Augkam, n.n.bez. | 16.64↔ | Sonstige Revision einer Enukeleationstasche |
| 14.6x.10↔ | Revision und Wechsel einer Sklera-Cerclage | 16.65.00↔ | Sekundäres Transplantat in eine Exenterationshöhle, n.n.bez. |
| 14.6x.20↔ | Entfernung einer Sklera-Cerclage | 16.65.10↔ | Sekundäres Tx i e Exenterationshöhle, HautFettTx |
| 14.6x.99↔ | Entf von chir impl Mat aus d hint Augkam, sonstige | 16.65.99↔ | Sonsts sekundäres Transplantat in eine Exenterationshöhle |
| 14.71.00↔ | Entfernen des Glaskörpers (anteriorer Zugang), n.n.bez. | 16.66↔ | Sonstige Revision einer Exenterationshöhle |
| 14.71.10↔ | Vordere Vitrektomie über Pars plana | 16.69↔ | Sonst sekundäre Massnahmen nach Entfernen des Augapfels |
| 14.71.19↔ | Sonstige Vitrektomie über Pars plana | 16.71↔ | Entfernen eines Augenimplantats |
| 14.71.99↔ | Entfernen des Glaskörpers (anteriorer Zugang), sonstige | 16.72↔ | Entfernen eines Orbitaimplantats |
| 14.72↔ | Sonstiges Entfernen des Glaskörpers | 16.81↔ | Versorgung einer Orbitawunde |
| 14.73.00↔ | Mechanische Vitrektomie (anteriorer Zugang), n.n.bez. | 16.82↔ | Versorgung einer Bulbusruptur |
| 14.73.10↔ | Mech Vitrekt (anteriorer Zugang), ParsplanaVitrekt | 16.89↔ | Sonst Versorgung einer Verletzung von Orbita oder Augapfel |
| 14.73.19↔ | Mechanische Vitrektomie durch sonstn anterioren Zugang | 16.92↔ | Exzision einer Orbitaläsion |
| 14.73.99↔ | Mechanische Vitrektomie (anteriorer Zugang), sonstige | 16.98.00↔ | Sonstige Operationen an der Orbita, n.n.bez. |
| 14.74↔ | Sonstige mechanische Vitrektomie | 16.98.10↔ | Rekonstruktion der Orbita, n.n.bez. |
| 14.79↔ | Sonstige Operationen am Glaskörper | 16.98.11↔ | Rekonstruktion der Orbitawand mit mikrovaskulärem Lappen |
| 14.9x.00↔ | So Op an Ret, Chorioidea und hint Augkam, n.n.bez. | 16.98.19↔ | Sonstige Rekonstruktion der Orbitawand |
| 14.9x.10↔ | Sontige Operation, Rotation der Netzhaut | 16.98.20↔ | Knöchern Dekompression der Orbita |
| 14.9x.20↔ | Fxierng v Mrkpl f d Strhlth an Rt, Chorioidea u hint Agkm | 16.98.21↔ | Resektion von Fettgewebe aus der Orbita |
| 14.9x.21↔ | Entf v Mrkpl f d Strhlth an Rt, Chorioidea u hint Agkm | 16.98.22↔ | Einlegen eines intraokularen Medikamententrägers |
| 14.9x.22↔ | Lgkrkrk e str Appl an Rt, Chorioidea u hint Agkm | 16.98.23↔ | Einlegen eines extrabulbären Medikamententrägers |
| 14.9x.23↔ | Entf e str Appl an Ret, Chorioidea und hint Augkam | 16.98.24↔ | Operative temporäre intraokulare Druckerhöhung |
| 14.9x.99↔ | So Op an Ret, Chorioidea und hint Augkam, So | 16.98.25↔ | Entfernung eines Implantates nach Glaukomoperation |
| 15.29.00↔ | Sonstige Op an e einz äusseren Augmsk, n.n.bez. | 16.98.99↔ | Sonstige Operationen an der Orbita, sonstige |
| 15.29.01↔ | Sonstige Operationen an e einz äusseren geraden Augmsk | 18.01↔ | Perforation des Ohrläppchens |
| 15.29.02↔ | Sonstige Op an e einz äusseren schrägen Augmsk | 18.02↔ | Inzision am äusseren Gehörgang |
| 15.29.09↔ | Sonstige Op an e einz äusseren Augmsk, sonstige | 18.09↔ | Sonstige Inzision am äusseren Ohr |
| 15.29.10↔ | Adhäsioolyse an e einzelnen äusseren Augenmuskeln, n.n.bez. | 18.21.00↔ | Exz e präaur Fistel o e präaur Sinus, n.n.bez. |
| 15.29.11↔ | Adhäsioolyse an e einzelnen äusseren geraden Augenmuskel | 18.21.10↔ | Exz e präaur Fistel o e präaur Sinus, n hist kontr |
| 15.29.12↔ | Adhäsioolyse an e einzelnen äusseren schrägen Augenmuskel | 18.21.11↔ | Exz e präaur Fistel o e präaur Sinus, hist kontr |
| 15.29.19↔ | Sonst Adhäsioolyse an e einzelnen äusseren Augenmuskeln | 18.21.99↔ | Exz e präaur Fistel o e präaur Sinus, sonstige |
| 15.29.30↔ | Absetzen eines einzelnen äusseren Augenmuskels, n.n.bez. | 18.29.00↔ | Exz oder Destr e and Läsion a äusseren Ohr, n.n.bez. |
| 15.29.31↔ | Absetzen eines einzelnen äusseren geraden Augenmuskels | 18.29.01↔ | Destr e Läsion a äusseren Ohr oder im äusseren Gehörg |
| 15.29.32↔ | Absetzen eines einzelnen äusseren schrägen Augenmuskels | 18.29.10↔ | Exz e and Läs a ässm Ohr o i ässm Ghörg, N hst kntr |
| 15.29.39↔ | Absetzen eines einzelnen äusseren Augenmuskels, sonst | 18.29.11↔ | Exz e and Läs a ässm Ohr o i ässm Ghörg, hst kntr |
| 15.29.40↔ | Refixation eines einzelnen äusseren Augenmuskels, n.n.bez. | 18.29.99↔ | Exz oder Destr e and Läsion a äusseren Ohr, sonstige |
| 15.29.41↔ | Refixation eines einzelnen äusseren geraden Augenmuskels | 18.31.00↔ | Radikale Exzision einer Läsion am äusseren Ohr, n.n.bez. |
| 15.29.42↔ | Refixation eines einzelnen äusseren schrägen Augenmuskels | 18.31.10↔ | Rd Exz Läs a äus Ohr o i äus Ghörg o Prt Rs d Ohrm,N hst kntr |
| 15.29.49↔ | Sonst Refixation eines einzelnen äusseren Augenmuskels | 18.31.11↔ | Rd Exz Läs a äus Ohr o i äus Ghörg o Prt Rs d Ohrm,hst kntr |
| 15.6↔ | Revision einer Operation an den äusseren Augenmuskeln | 18.31.19↔ | Radikale Exzision einer Läsion am äusseren Ohr, sonst |
| 16.01↔ | Orbitotomie mit Knochenlappen | 18.39.00↔ | Sonstige Exzision am äusseren Ohr, n.n.bez. |
| 16.02↔ | Orbitotomie mit Einsetzen eines orbitalen Implantats | 18.39.10↔ | Resektion d Ohrmuschel, total, nicht hist kontrolliert |
| 16.09↔ | Sonstige Orbitotomie | 18.39.11↔ | Resektion der Ohrmuschel: total, histographisch kontrolliert |
| 16.1↔ | Entf e penetrierenden Fremdkörpers aus d Aug, n.n.bez. | 18.39.19↔ | Sonstige Resektion der Ohrmuschel, sonstige |
| 16.23↔ | Biopsie an Orbita und Augapfel | 18.39.99↔ | Sonstige Exzision am äusseren Ohr, sonstige |
| 16.31↔ | Entf d Auginh mit glz Implantat in d Skleraschale | 18.6x.00↔ | Rekonstruktion des äusseren Gehörganges, n.n.bez. |
| 16.39↔ | Sonstige Eviszeration des Augapfels | 18.6x.10↔ | Erweiterung des äusseren Gehörganges |
| 16.41↔ | Enukl d Augapf m glz Implant i d TenonKaps m Anh d Mn | 18.6x.20↔ | Rekonstruktion eines (bestehenden) äusseren Gehörganges |
| 16.42↔ | Enukeleation des Augapfels mit and gleichzeitigem Implantat | 18.6x.30↔ | Konstruktion eines (nicht bestehenden) äusseren Gehörganges |
| 16.49↔ | Sonstige Enukeleation des Augapfels | 18.6x.99↔ | Rekonstruktion des äusseren Gehörganges, sonstige |
| 16.51.00↔ | Exent d Orbita mit Entf ben Strukturen, n.n.bez. | 18.71.00↔ | Ohrmuschelaufbau, n.n.bez. |
| 16.51.10↔ | Exent d Orb m Entf ben Strukturen, m Erhalt d Lidhaut | 18.71.10↔ | Ohrmuschelaufbau, partiell, n.n.bez. |
| 16.51.11↔ | Exent d Orb m Entf ben Strukturen, oh Erhalt d Lidhaut | 18.71.11↔ | Ohrmuschelaufbau, partiell mit Gewebeexpander |
| 16.51.99↔ | Sonstige Exenteration d Orbita mit Entf ben Strukturen | 18.71.12↔ | Ohrmuschelaufbau, partiell mit Galealappen |
| 16.52.00↔ | Exent d Orb m ther Entf von Orbknoch, n.n.bez. | 18.71.13↔ | Ohrmuschelaufbau, partiell mit Knorpeltransplantat |
| 16.52.10↔ | Exent d Orb m ther Entf v Orbknoch, m Erhalt d Lidhaut | 18.71.14↔ | Ohrmuschelaufbau, partiell mit mikrovaskulärem Lappen |
| 16.52.11↔ | Exnt d Orb m thr Entf v Orbknoch, oh Erhlt d Lidhaut | 18.71.19↔ | Ohrmuschelaufbau, partiell, sonstige |
| 16.52.99↔ | So Exent d Orb m therapeutischem Entf von Orbknoch | 18.71.20↔ | Ohrmuschelaufbau, total, n.n.bez. |
| 16.59.00↔ | Sonstige Exenteration der Orbita, n.n.bez. | 18.71.21↔ | Ohrmuschelaufbau, total mit Gewebeexpander |
| 16.59.10↔ | Sonst Exenteration der Orbita, mit Erhalt der Lidhaut | 18.71.22↔ | Ohrmuschelaufbau, total mit Galealappen |
| 16.59.11↔ | Sonst Exenteration der Orbita, ohne Erhalt der Lidhaut | 18.71.23↔ | Ohrmuschelaufbau, total mit Knorpeltransplantat |
| 16.59.99↔ | Sonstige Exenteration der Orbita, sonstige | 18.71.24↔ | Ohrmuschelaufbau, total mit mikrovaskulärem Lappen |
| 16.61.00↔ | Sekundäres Einsetzen eines Augenimplantats, n.n.bez. | 18.71.29↔ | Ohrmuschelaufbau, total, sonstige |

| | | | |
|-----------|---|-----------|--|
| 18.71.30↔ | Implant von allopl Materialien b Aufb e Ohrmuschel | 21.99.20↔ | Bds Resektion e Choanalatresie transnasal endoskopisch |
| 18.71.99↔ | Ohrmuschelaufbau, sonstige | 21.99.99↔ | Sonstige Nasenoperationen, sonstige |
| 18.72↔ | Reinsertion eines amputierten Ohres | 23.6↔ | Prothetisches Zahnimplantat |
| 18.79↔ | Sonstige plastische Rekonstruktion am äusseren Ohr | 24.0↔ | Inzision an Zahnfleisch und Alveolarkamm |
| 18.9↔ | Sonstige Operation am äusseren Ohr | 24.2x.00↔ | Gingivaplastik, n.n.bez. |
| 19.9x.00↔ | Sonst plastische Rekonstruktion am Mittelohr, n.n.bez. | 24.2x.10↔ | Gingivaplastik mit Transplantat oder Implantat |
| 19.9x.10↔ | Mikrochirurgische Operationen am Mittelohr, n.n.bez. | 24.2x.99↔ | Gingivaplastik, sonstige |
| 19.9x.11↔ | Verkleinerung einer Radikalhöhle | 24.31↔ | Exzision von Läsion oder Gewebe am Zahnfleisch |
| 19.9x.12↔ | Reko d Mitthohres: Reimpl / Reko d hint Gehörgangswand | 24.5x.00↔ | Alveoloplastik, n.n.bez. |
| 19.9x.13↔ | Rekonstruktion des Mittelohres | 24.5x.10↔ | Alveoloplastik mit Transplantat |
| 19.9x.14↔ | Verschluss einer Mastoid-Fistel | 24.5x.99↔ | Alveoloplastik, sonstige |
| 19.9x.19↔ | Mikrochirurgische Operationen am Mittelohr, sonstige | 24.7↔ | Anbringen einer orthodontischen Apparatur |
| 19.9x.99↔ | Sonst plastische Rekonstruktion am Mittelohr, sonst | 24.91.00↔ | Extens o Vertiefung d Sulcus buccolab o ling, n.n.bez. |
| 20.99.00↔ | Sonstige Operationen an Innen- und Mittelohr, n.n.bez. | 24.91.10↔ | Vestibulumplastik |
| 20.99.10↔ | Implnt v Knchnvrknrgn a Flsnbein, Mitt o Innhr | 24.91.11↔ | Mundbodensenkung |
| 20.99.20↔ | Verschluss einer Labyrinthfistel | 24.91.99↔ | Extens o Vertiefung d Sulcus buccolab o ling, so |
| 20.99.30↔ | Entf e Kochleaimplantates oder implantbar Hörgerätes | 24.99.00↔ | Sonstige zahnärztliche Operationen, n.n.bez. |
| 20.99.99↔ | Sonstige Operationen an Innen- und Mittelohr, sonstige | 24.99.10↔ | Freil e enossalen Implant mit Aufsetzen e Distanzhülse |
| 21.04↔ | Stillung einer Epistaxis durch Ligatur der Aa. ethmoidales | 24.99.11↔ | Stabilisierung eines Zahnes |
| 21.05↔ | Stillung e Epistax d (transantrale) Ligat d A. maxill | 24.99.20↔ | Kieferaufbau durch Anwendung eines enoralen Distraktors |
| 21.06↔ | Stillung e Epistax durch Ligatur der A. carotis externa | 24.99.99↔ | Sonstige zahnärztliche Operation, sonstige |
| 21.07↔ | Stllng e Epstx d Exz v ns Mks u Hauttx an Spt u lt Nswnd | 25.59.00↔ | Sonst Zungenrekonstruktion und Zungenplastik, n.n.bez. |
| 21.1↔ | Inzision an der Nase | 25.59.10↔ | Plastische Rekonstruktion der Zunge, n.n.bez. |
| 21.30↔ | Lokale Exzision und Destr e Läsion an d Nase, n.n.bez. | 25.59.11↔ | Reduktionsplastik der Zunge |
| 21.31.00↔ | Lokale Exzision und Destr e endonas Läsion, n.n.bez. | 25.59.99↔ | Sonst Zungenrekonstruktion und Zungenplastik, sonst |
| 21.31.10↔ | Lokale Exzision einer endonasalen Läsion, Zugang endonasal | 26.41.00↔ | Naht einer Risswunde an einer Speicheldrüse, n.n.bez. |
| 21.31.12↔ | Destruktion einer endonasalen Läsion | 26.41.10↔ | Naht einer Risswunde an einem Speicheldrüsengang |
| 21.31.19↔ | Lokale Exzision einer endonasalen Läsion, sonstige | 26.41.99↔ | Naht einer Risswunde an einer Speicheldrüse, sonstige |
| 21.31.99↔ | Lokale Exzision und Destr e endonas Läsion, sonstige | 26.42↔ | Verschluss einer Speicheldrüsenfistel |
| 21.32.00↔ | Exz und lokale Destr e and Läsion an d Nase, n.n.bez. | 26.49.00↔ | Sonstige Plast Reko an Speicheldrüse o gang, n.n.bez. |
| 21.32.10↔ | Exz und Lok Destr e and Läs an d Nas, nicht hist kontr | 26.49.10↔ | Fistulisierung einer Speicheldrüse |
| 21.32.11↔ | Exz und lokale Destr e and Läs an d Nase, hist kontr | 26.49.11↔ | Transplantation einer Speichelgangöffnung |
| 21.32.99↔ | Exz und lokale Destr e and Läsion an d Nase, sonstige | 26.49.12↔ | Verlagerung eines Speicheldrüsenausführungsganges |
| 21.4x.00↔ | Resektion der Nase, n.n.bez. | 26.49.99↔ | Sonstige Plast Reko an Speicheldrüse o gang, sonstige |
| 21.4x.10↔ | Resektion der Nase, partiell, nicht histographisch kontrolliert | 27.1↔ | Inzision am Gaumen |
| 21.4x.11↔ | Resektion der Nase, partiell, histographisch kontrolliert | 27.32.00↔ | Asgdhnt Exz o Dstr v Läs o Gw a knöch Gaum, n.n.bz. |
| 21.4x.20↔ | Resektion der Nase, subtotal, nicht histographisch kontrolliert | 27.32.10↔ | Totale transorale Exst von Läs oder Gew a knöch Gaum |
| 21.4x.21↔ | Resektion der Nase, subtotal, histographisch kontrolliert | 27.32.11↔ | Rd trnsmndblär Exz [EnblcRs] v Läs o Gw a knöch Gaum |
| 21.4x.30↔ | Resektion der Nase, total, nicht histographisch kontrolliert | 27.32.12↔ | Rd trnsfzial Exz [EnblcRs] v Läs o Gw a knöch Gaum |
| 21.4x.31↔ | Resektion der Nase, total, histographisch kontrolliert | 27.32.99↔ | Ausgedehnt Exz o Destr von Läs o Gew a knöch Gaum, so |
| 21.4x.99↔ | Sonstige Resektion der Nase | 27.42↔ | Ausgedehnte Exzision einer Läsion an der Lippe |
| 21.5↔ | Submuköse Resektion des Nasenseptums | 27.43.00↔ | Sonst Exzision von Läsion od Gewebe an der Lippe, n.n.bez. |
| 21.62↔ | Frakturierung der Nasenmuscheln | 27.43.10↔ | Sonstige Exz von Läs oder Gew an d Lippe, lokale Exz |
| 21.72↔ | Offene Reposition einer Nasenfraktur | 27.43.99↔ | Sonst Exzision von Läsion oder Gewebe an der Lippe, sonst |
| 21.82↔ | Verschluss einer Nasenfistel | 27.44.00↔ | Radikale Exzision einer Läsion an der Lippe, n.n.bez. |
| 21.83.00↔ | Totale plastische Nasenrekonstruktion, n.n.bez. | 27.44.10↔ | Radikale Exz e Läs an d Lip mit histografischer Kontr |
| 21.83.10↔ | Septorhpl m Korr d Knorp o d Kn, m lok autog Tx | 27.44.20↔ | Rad Exz e Hautlās d Lip m Tx o Transp von Haut |
| 21.83.11↔ | Sptrhpl m Krr d Knrp o d Kn,m dst autg Tx,allg o xng Tx | 27.44.99↔ | Radikale Exzision einer Läsion an der Lippe, sonstige |
| 21.83.12↔ | Septorhinoplastik mit Korrektur des Knochens u des Knorpels | 27.49.00↔ | Sonstige Exzision in der Mundhöhle, n.n.bez. |
| 21.83.20↔ | Tot Plast Nasenrekonstruktion m Implant von allopl Mat | 27.49.10↔ | Exzision an der Wange |
| 21.83.99↔ | Totale plastische Nasenrekonstruktion, sonstige | 27.49.11↔ | Exzision am Mundboden |
| 21.84↔ | Revision einer Rhinoplastik | 27.49.99↔ | Sonstige Exzision in der Mundhöhle, sonstige |
| 21.85↔ | Augmentationsrhinoplastik | 27.53↔ | Verschluss einer Fistel im Mund |
| 21.86.00↔ | Rhinoplastik der Nasenweichteile, n.n.bez. | 27.54.00↔ | Plastische Rekonstruktion e (angeb) Lipsp, n.n.bez. |
| 21.86.10↔ | Rhinoplastik der Nasenweichteile, äussere Nase | 27.54.10↔ | Lippenplastik einer (angeborenen) Lippenspalte |
| 21.86.11↔ | Rhinoplastik mit lokalen oder distalen Lappen | 27.54.11↔ | Sekundäroperation einer (angeborenen) Lippenspalte |
| 21.86.99↔ | Rhinoplastik der Nasenweichteile, sonstige | 27.54.99↔ | Plastische Rekonstruktion e (angeb) Lipsp, sonstige |
| 21.87↔ | Sonstige Rhinoplastik | 27.55.00↔ | Vollhauttransplantat an Lippe und Mund, n.n.bez. |
| 21.88.00↔ | Sonstige Septumplastik, n.n.bez. | 27.55.10↔ | Kleinflächiges Vollhauttransplantat an Lippe und Mund |
| 21.88.10↔ | Septumplastik, Septumunterfütterung | 27.55.20↔ | Grossflächiges Vollhauttransplantat an Lippe und Mund |
| 21.88.11↔ | Sptmpl, Vrschl e Sptmprfrtion m SchleimhVrschieblppn | 27.55.99↔ | Vollhauttransplantat an Lippe und Mund, sonstige |
| 21.88.12↔ | Septumplastik, Plastische Korrektur ohne Resektion | 27.56.00↔ | Sonstiges Hauttransplantat an Lippe und Mund, n.n.bez. |
| 21.88.13↔ | Septumplastik, Plastische Korrektur mit Resektion | 27.56.10↔ | Kleinflächiges Spalthauttransplantat an Lippe und Mund |
| 21.88.14↔ | Sptmpl, Plst Rk d Nsnspt, m lk autg Tx (Austauschplstk) | 27.56.20↔ | Grossflächiges Spalthauttransplantat an Lippe und Mund |
| 21.88.15↔ | Sptmpl, Plst Rk d Nsnspt, m dst autg Tx, allg o xng Tx | 27.56.30↔ | Kleinflächige heterologe Hauttransplantation an die Lippe |
| 21.88.99↔ | Sonstige Septumplastik, sonstige | 27.56.40↔ | Grossflächig heterologe Hauttransplantation an die Lippe |
| 21.89↔ | Sonst plastische Rekonstruktion und Operationen an der Nase | 27.56.50↔ | Kleinflächige homologe Hauttransplantation an d Lippe |
| 21.91↔ | Lösung von Synechien der Nase | 27.56.60↔ | Grossflächig homologe Hauttransplantation an die Lippe |
| 21.99.00↔ | Sonstige Nasenoperationen, n.n.bez. | 27.56.99↔ | Sonstiges Hauttransplantat an Lippe und Mund, sonstige |
| 21.99.10↔ | Eins Resektion e Choanalatresie transnasal endosk | 27.57.00↔ | Anbr e gestielt oder fr Lp an Lip und Mund, n.n.bez. |

| | | | |
|-----------|--|-----------|---|
| 27.57.10↔ | Anbr e fr mikrovaskanast Transpl an Lip und Mund | 30.22.00↔ | Chordektomie, n.n.bez. |
| 27.57.11↔ | Anbringen eines gestielten Fernlappens an Lippe und Mund | 30.22.10↔ | Chordektomie, endolaryngeal |
| 27.57.99↔ | Anbr e gestielt oder fr Lp an Lip und Mund, sonstige | 30.22.11↔ | Chordektomie, durch Thyreotomie |
| 27.58↔ | Rv e gstielt o fr Lp o fr Hauttrnsplnts an Lp u Mnd | 30.22.99↔ | Chordektomie, sonstige |
| 27.59.00↔ | Sonst plastische Rekonstruktion an Lippe und Mund, n.n.bez. | 30.29.00↔ | Sonstige partielle Laryngektomie, n.n.bez. |
| 27.59.10↔ | Kleinfl temporäres HautRegenerationsgraft an d Lippe | 30.29.10↔ | Cricohyoidoepiglottopexy (CHEP) |
| 27.59.11↔ | Grossflächiges temporäres HautRegenergraft an d Lip | 30.29.11↔ | Cricohyoidopexy (CHP) |
| 27.59.20↔ | Klfl Weichteildeckung d kult Keratinozyten an d Lippe | 30.29.20↔ | Partielle Larynx-Pharynx-Resektion |
| 27.59.21↔ | Grofl Weichteildeckung d kult Keratinozyten an d Lippe | 30.29.21↔ | Partielle Laryngektomie frontale (Huet) |
| 27.59.30↔ | Klfl temp Weichteildeckung d Komb mehr Verf an d Lip | 30.29.22↔ | Partielle Laryngektomie frontolaterale (Leroux-Robert) |
| 27.59.31↔ | Grossflächige temp Weichtd d Komb mehr Verf an d Lip | 30.29.30↔ | Arytenoidektomie |
| 27.59.40↔ | So Plast Reko an Lip und Mund m fr mikrovaskanast Tx | 30.29.99↔ | Sonstige partielle Laryngektomie, sonstige |
| 27.59.41↔ | Sonstige Plast Reko an Lip und Mund m gestielt Fernl | 30.3x.00↔ | Vollständige Laryngektomie, n.n.bez. |
| 27.59.50↔ | Lappenstieldurchtrennung nach Hautplastik an der Lippe | 30.3x.10↔ | Vollständige Laryngektomie, ohne Rekonstruktion |
| 27.59.60↔ | Einsetzen eines Gewebeexpanders an der Lippe | 30.3x.11↔ | Vollständige Laryekt, Rekonstruktion m lok Schleimhaut |
| 27.59.99↔ | Sonst plastische Rekonstruktion an Lippe und Mund, sonst | 30.3x.12↔ | Vollständige Laryekt, Reko m Ni vaskularisiertem Tx |
| 27.61↔ | Naht einer Rissverletzung am Gaumen | 30.3x.13↔ | Vollständige Laryekt, Rekonstruktion m gestielt reg Lp |
| 27.62.00↔ | Korrektur einer Gaumenspalte, n.n.bez. | 30.3x.14↔ | Vollständige Laryekt, Rekonstruktion m gestielt Fernl |
| 27.62.10↔ | Korrektur einer Gaumenspalte, Kieferplastik | 30.3x.15↔ | Vollständige Laryekt, Reko m fr mikrovaskanast Tx |
| 27.62.11↔ | Korrektur einer Gaumenspalte, Kieferplastik mit Osteoplastik | 30.3x.16↔ | Vollständige Laryekt, Rekonstruktion mit fr Darmtr |
| 27.62.12↔ | Primäre plastische Rekonstruktion am weichen Gaumen | 30.3x.17↔ | Vollständige Laryngektomie, Rekonstruktion mit Magenhochzug |
| 27.62.20↔ | Korrektur einer Gaumenspalte, Sekundärop der Kieferspalte | 30.3x.19↔ | Vollständige Laryngektomie, sonstige Rekonstruktion |
| 27.62.21↔ | Sekund plast Rekonst am knöch Gaumen mit Knochtrnspl | 30.3x.99↔ | Vollständige Laryngektomie, sonstige |
| 27.62.22↔ | Sekundäre plastische Rekonstruktion am weichen Gaumen | 30.4x.00↔ | Radikale Laryngektomie, n.n.bez. |
| 27.62.99↔ | Korrektur einer Gaumenspalte, sonstige | 30.4x.10↔ | Radikale Laryngektomie, mit Pharyngektomie, oh Rekonstrukt |
| 27.63.00↔ | Revision der Korrektur einer Gaumenspalte, n.n.bez. | 30.4x.11↔ | Rad Laryekt, m Pharyngekt, Reko m lok Schleimhaut |
| 27.63.10↔ | Revision der Korrektur einer Gaumenspalte, Kieferplastik | 30.4x.12↔ | Rad Laryekt, m Pharyngekt, Reko m Ni vaskul Tx |
| 27.63.11↔ | Rev d Korr e Gaumenspalte, Kieferplastik m Osteopl | 30.4x.13↔ | Rad Laryekt, m Pharyngekt, Reko m gestielt reg Lp |
| 27.63.20↔ | Rv d Krr e Gaumnspl, Skndärprtion d Kiefrspl | 30.4x.14↔ | Rad Laryekt, m Pharyngekt, Reko m gestielt Lp |
| 27.63.99↔ | Revision der Korrektur einer Gaumenspalte, sonstige | 30.4x.15↔ | Rad Laryekt, m Pharyngekt, Reko m fr mikrovaskanast Tx |
| 27.69.00↔ | Sonstige plastische Rekonstruktion am Gaumen, n.n.bez. | 30.4x.16↔ | Rad Laryekt, m Pharyngekt, Rekonstruktion m fr Darmtr |
| 27.69.10↔ | Plastische Rekonstruktion am weichen Gaumen | 30.4x.17↔ | Rad Laryekt, m Pharyngekt, Reko m Magenhochzug |
| 27.69.11↔ | Plastische Rekonstruktion am knöchernen Gaumen | 30.4x.19↔ | Rad Laryekt, m Pharyngekt, sonstige Rekonstruktion |
| 27.69.99↔ | Sonstige plastische Rekonstruktion am Gaumen, sonstige | 30.4x.20↔ | Rad Laryekt, m Pharyngekt und Schilddres, oh Reko |
| 27.73↔ | Plastische Rekonstruktion an der Uvula | 30.4x.21↔ | Rd Lrykt, m Phryngkt u Schlddrs, Rk m lk Schleimh |
| 27.92↔ | Inzision an der Mundhöhle, nicht bezeichnete Struktur | 30.4x.22↔ | Rd Lrykt, m Phryngkt u Schlddrs, Rk m N vskl Tx |
| 27.99↔ | Sonstige Operationen in der Mundhöhle | 30.4x.23↔ | Rd Lrykt, m Phryngkt u Schlddrs, Rk m gstielt rg Lp |
| 28.7x.00↔ | Blutstillung nach Tonsillektomie u Adenoidektomie, n.n.bez. | 30.4x.24↔ | Rd Lrykt, m Phryngkt u Schlddrs, Rk m gstielt Lp |
| 28.7x.10↔ | Blutstillung nach Tonsillektomie | 30.4x.25↔ | Rd Lrykt, m Phryngkt u Schlddrs, Rk m fr mkrvsknst Tx |
| 28.7x.11↔ | Blutstillung nach Adenoidektomie | 30.4x.26↔ | Rd Lrykt, m Phryngkt u Schlddrs, Rk m fr Drmtr |
| 28.7x.99↔ | Blutstillung nach Tonsillektomie und Adenoidektomie, sonst | 30.4x.27↔ | Rd Lrykt, m Phryngkt u Schlddrs, Rk m Mgnhchzg |
| 28.92↔ | Exzision einer Läsion an Tonsillen und Adenoiden | 30.4x.29↔ | Rad Laryekt, m Pharyngekt und Schilddres, so Reko |
| 28.99↔ | Sonstige Operationen an Tonsillen und Adenoiden | 30.4x.99↔ | Radikale Laryngektomie, sonstige |
| 29.0↔ | Pharyngotomie | 31.61↔ | Naht einer Rissverletzung am Larynx |
| 29.2x.00↔ | Exz von branch Zyste oder Rest d Kiempalt, n.n.bez. | 31.62↔ | Verschluss einer Larynxfistel |
| 29.2x.10↔ | Exzision einer laterale Halszyste | 31.63↔ | Revision einer Laryngostomie |
| 29.2x.11↔ | Exz von branch Zyste o Rest d Kiempalt als sek Eingr | 31.64↔ | Versorgung einer Larynxfraktur |
| 29.2x.20↔ | Operation an Kiemengangsresten, n.n.bez. | 31.69.00↔ | Sonstige plastische Rekonstruktion am Larynx, n.n.bez. |
| 29.2x.21↔ | Operation an Kiemengangsresten, sekundärer Eingriff | 31.69.10↔ | Laryngoplastik, n.n.bez. |
| 29.2x.99↔ | Exz von branch Zyste oder Rest d Kiempalt, sonstige | 31.69.11↔ | Medialisierung Laryngoplastik, n.n.bez. |
| 29.33.00↔ | (Partielle) Pharyngektomie, n.n.bez. | 31.69.12↔ | Medialisierung Laryngoplastik, Thyroplastik Typ I |
| 29.33.10↔ | Partielle Pharyngektomie, ohne Rekonstruktion | 31.69.13↔ | Medialisierung Laryngoplastik durch Injektion |
| 29.33.11↔ | Part Pharyngekt, Rekonstruktion m gestielt reg o Fernl | 31.69.14↔ | Medialisierung Laryngoplastik, externer Zugang |
| 29.33.12↔ | Part Pharyngekt, Reko m fr mikrovaskanast Tx | 31.69.20↔ | Erweiterungsplastik der Glottis (endolaryngeal) |
| 29.33.20↔ | Totale Pharyngekt, Reko m gestielt reg o Fernl | 31.69.30↔ | Cricothyroidopexie |
| 29.33.21↔ | Tt Phryngkt, Rk m fr mkrvsknst Tx, fr Drmtr o Mgnhchzg | 31.69.31↔ | Arytenoidopexie |
| 29.33.99↔ | (Partielle) Pharyngektomie, sonstige | 31.69.40↔ | Konstruktion / Revision einer Neoglottis |
| 29.4x.00↔ | Plastische Rekonstruktion am Pharynx, n.n.bez. | 31.69.41↔ | Plastische Rekonstruktion des Larynx |
| 29.4x.10↔ | Plast Reko a Phar, m lok Schleimhaut o fr Hautlap | 31.69.42↔ | Plastische Rekonstruktion einer Stimmlippe |
| 29.4x.11↔ | Plast Rekonstruktion a Phar, m gestielt myokutanen Lp | 31.69.99↔ | Sonstige plastische Rekonstruktion am Larynx, sonstige |
| 29.4x.12↔ | Plst Rk a Phr, m mkrvsk anstmsiertm Tx, Drmtr o Mgnhchzg | 31.71↔ | Naht einer Rissverletzung an der Trachea |
| 29.4x.99↔ | Plastische Rekonstruktion am Pharynx, sonstige | 31.72↔ | Verschluss einer äusseren trachealen Fistel |
| 29.51↔ | Naht einer Risswunde am Pharynx | 31.73↔ | Verschluss einer anderen trachealen Fistel |
| 29.53↔ | Verschluss einer anderen Pharynxfistel | 31.79.00↔ | Sonstige Plast Rekonstruktion an d Trachea, n.n.bez. |
| 29.59↔ | Sonstige plastische Rekonstruktion am Pharynx | 31.79.10↔ | Erweiterungsplastik eines Tracheostoma |
| 29.92↔ | Durchtrennung des N. glossopharyngeus | 31.79.11↔ | Plastische Rekonstruktion (Tracheatransplantation) |
| 30.1x.00↔ | Hemilaryngektomie, n.n.bez. | 31.79.12↔ | Tracheopexie |
| 30.1x.10↔ | Hemilaryngektomie, supraglottisch horizontal | 31.79.13↔ | End-zu-End-Anastomose der Trachea (bei Ruptur) |
| 30.1x.11↔ | Hemilaryngektomie, supraglottisch mit Zungengrundresektion | 31.79.14↔ | Cricotracheale Resektion |
| 30.1x.99↔ | Hemilaryngektomie, sonstige | 31.79.15↔ | Sonstige (Plast) Reko an d Trachea b Trachealstenose |

| | | | |
|-----------|---|-----------|--|
| 31.79.99↔ | Sonst plastische Rekonstruktion an der Trachea, sonst | 33.48.16↔ | Plast Deckung bronchialer Anastomosen u Nähte, m Pleur |
| 31.91↔ | Durchtrennung des N. laryngeus | 33.48.17↔ | Plst Dckng brnchialr Anstmsn u Näht, m prkrdialm Ftt |
| 31.92↔ | Lösung von Adhäsionen an Trachea oder Larynx | 33.48.19↔ | Plast Deckung bronchialer Anastomosen und Nähte, So |
| 31.98↔ | Sonstige Operationen an Larynx | 33.48.99↔ | So und Plast Rekonstruktionen an e Bronch, So |
| 31.99↔ | Sonstige Operationen an der Trachea | 33.49.00↔ | Sonstige und Plast Rekonstruktion an d Lu, n.n.bez. |
| 32.01.00↔ | Endosk Exz o Destr von Läs o Gew an e Bronch, n.n.bez. | 33.49.10↔ | Plst Dckng intrthr vsk Anstmsn u Näht, n.n.bz. |
| 32.01.10↔ | Endsk Exz o Dstr v Läs o Gw an e Brnch,brnch Phtdyn Thr | 33.49.11↔ | Plst Dckng intrthr vsk Anstmsn u Näht, m Omntm mjs |
| 32.01.11↔ | Endsk Exz o Dstr v Läs o Gw an Brnch,brnch ArgnBeamr Thr | 33.49.12↔ | Plst Dckng intrthr vsk Anstmsn u Näht, m MTnsp |
| 32.01.12↔ | Endsk Exz o Dstr v Läs o Gw an e Brnch, brnch Lsr Thr | 33.49.13↔ | Plst Dckng intrthr vsk Anstmsn u Näht, m Prk |
| 32.01.99↔ | Endosk Exz o Destr von Läs o Gew an e Bronch, sonstige | 33.49.14↔ | Plst Dckng intrthr vsk Anstmsn u Näht, m Zwrfch |
| 32.09.00↔ | So Lok Exz o Destr von Läs o Gew an e Bronch, n.n.bez. | 33.49.15↔ | Plst Dckng intrthr vsk Anstmsn u Näht, m Vn azygs |
| 32.09.10↔ | So Lok Exz o Destr v Läs o Gew an e Bronch, d Thorakot | 33.49.16↔ | Plst Dckng intrthr vsk Anstmsn u Näht, m Pleur |
| 32.09.20↔ | S Lk Exz o Dstr v Läs o Gw an e Brnch, d Thrkskpie | 33.49.17↔ | Plst Dckng intrthr vsk Anstmsn u Näht, m prkrdialm Ftt |
| 32.09.99↔ | So Lok Exz o Destr von Läs o Gew an e Bronch, so | 33.49.19↔ | Plast Deckung intrathor vask Anastomosen u Nähte, so |
| 32.1x.00↔ | Sonstige Exzision an einem Bronchus, n.n.bez. | 33.49.99↔ | Sonstige und Plast Rekonstruktion an d Lu, sonstige |
| 32.1x.10↔ | Sonst Exzision an einem Bronchus, Bifurkationsresektion | 33.71.00↔ | End Einsetz o Ersetz von Bronchialventil(en), n.n.bez. |
| 32.1x.20↔ | So Exz an e Bronch, Rev e Bronchusstumpfsuffizien | 33.71.10↔ | Endoskopisches Einsetzen von Bronchialventil(en), n.n.bez. |
| 32.1x.99↔ | Sonstige Exzision an einem Bronchus, sonstige | 33.71.11↔ | Endoskopisches Einsetzen von Bronchialventil(en), ein Ventil |
| 32.24↔ | Perkutane Exzision von Läsion oder Gewebe an der Lunge | 33.71.12↔ | Endosk Einsetzen von Bronchialventil(en), zwei Ventile |
| 32.30↔ | Thorakoskopische Segmentresektion der Lunge | 33.71.13↔ | Endosk Einsetzen von Bronchialventil(en), drei Ventile |
| 32.39↔ | Sonst und nicht näher bez Segmentresektion der Lunge | 33.71.14↔ | Endosk Einsetzen von Bronchialventil(en), vier Ventile |
| 32.41.00↔ | Thorakoskopische Lobektomie an der Lunge, n.n.bez. | 33.71.15↔ | End Einsetz von Bronchialventil(en), 5 u mehr Ventile |
| 32.41.10↔ | Lbkt an d L, thrksk, oh Ang e rd Lymphkt, n.n.bz. | 33.71.20↔ | Endoskopisches Ers von Bronchialventil(en), n.n.bez. |
| 32.41.11↔ | Lbkt an d L,thrksk,oh Ang rd Lymphkt,oh brnchpl o angiopl Erw | 33.71.21↔ | Endoskopisches Ers von Bronchialventil(en), ein Ventil |
| 32.41.12↔ | Lbkt an d L, thrksk, oh Ang e rd Lymphkt, m brnchpl Erw | 33.71.22↔ | Endoskopisches Ers von Bronchialventil(en), zwei Ventile |
| 32.41.13↔ | Lbkt an d L, thrksk, oh Ang e rd Lymphkt, m angiopl Erw | 33.71.23↔ | Endoskopisches Ers von Bronchialventil(en), drei Ventile |
| 32.41.14↔ | Lbkt an d L,thrksk,oh Ang rd Lymphkt,m brnchpl u angiopl Erw | 33.71.24↔ | Endoskopisches Ers von Bronchialventil(en), vier Ventile |
| 32.41.19↔ | Lobekt an d Lu, thoraksk, oh Ang e rad Lymphekt, so | 33.71.25↔ | End Ersetz von Bronchialventil(en), 5 und mehr Ventile |
| 32.41.20↔ | Lobekt an d Lu, thoraksk, m radik Lymphekt, n.n.bez. | 33.71.99↔ | End Einsetz o Ersetz von Bronchialventil(en), sonstige |
| 32.42.00↔ | Lobektomie an der Lunge, offen chirurgisch, n.n.bez. | 33.79↔ | End Einsetz von So Bronchialvorrichtung o Substanz |
| 32.42.10↔ | Lbkt an d L, offn chr, oh Ang e rd Lymphkt, n.n.bz. | 33.92↔ | Ligatur eines Bronchus |
| 32.42.11↔ | Lbkt an d L,offn chr,oh Ang rd Lymphkt,oh brnchpl o angiopl Erw | 33.98↔ | Sonstige Operationen an einem Bronchus |
| 32.42.12↔ | Lbkt an d L,offn chr,oh Ang e rd Lymphkt,m brnchpl Erw | 33.99↔ | Sonstige Operationen an der Lunge |
| 32.42.13↔ | Lbkt an d L,offn chr,oh Ang e rd Lymphkt,m angiopl Erw | 34.02↔ | Probethorakotomie |
| 32.42.14↔ | Lbkt an d L,offn chr,oh Ang rd Lymphkt,m brnchpl u angiopl Erw | 34.03↔ | Rethorakotomie |
| 32.42.19↔ | Lobekt an d Lu, offen chir, oh Ang e rad Lymphekt, so | 34.1↔ | Inzision des Mediastinums |
| 32.42.20↔ | Lobekt an d Lu, offen chir, m radik Lymphekt, n.n.bez. | 34.20↔ | Thorakoskopische Pleurabiopsie |
| 32.42.21↔ | Lbkt an d L,offn chr,m rdk Lymphkt,oh brnchpl o angiopl Erw | 34.21.00↔ | Transpleurale Thorakoskopie, n.n.bez. |
| 32.42.22↔ | Lbkt an d L, offn chr, m rdk Lymphkt, m brnchpl Erw | 34.21.10↔ | Transpleurale Thorakoskopie, Ersteingriff |
| 32.42.23↔ | Lbkt an d L, offn chr, m rdk Lymphkt, m angiopl Erw | 34.21.20↔ | Transpleurale Thorakoskopie, Reeingriff |
| 32.42.24↔ | Lbkt an d L,offn chr,m rdk Lymphkt,m brnchpl u angiopl Erw | 34.21.99↔ | Transpleurale Thorakoskopie, sonstige |
| 32.42.29↔ | Lobekt an d Lu, offen chir, m radik Lymphekt, sonstige | 34.26↔ | Offene Biopsie am Mediastinum |
| 32.42.30↔ | Lobektomie an der Lunge, erweitert | 34.27.00↔ | Biopsie am Zwerchfell, n.n.bez. |
| 32.42.40↔ | Lobektomie an der Lunge, Bilobektomie, n.n.bez. | 34.27.10↔ | Geschlossene (Nadel-) Biopsie am Zwerchfell |
| 32.42.41↔ | Lobekt an d Lu, Bilobekt, ohne bronchopl o angiopl Erw | 34.27.20↔ | Offene Biopsie am Zwerchfell |
| 32.42.42↔ | Lobektomie an d Lunge, Bilobekt, mit bronchopl Erw | 34.27.99↔ | Biopsie am Zwerchfell, sonstige |
| 32.42.43↔ | Lobektomie an d Lunge, Bilobekt, mit angiopl Erw | 34.3x.00↔ | Exz oder Destr von Läs oder Gew d Mdst, n.n.bez. |
| 32.42.44↔ | Lobekt an d Lu, Bilobekt, m bronchopl und angiopl Erw | 34.3x.10↔ | Exzision von Läsion oder Gewebe des Mediastinums |
| 32.42.49↔ | Lobektomie an der Lunge, Bilobektomie, sonstige | 34.3x.20↔ | Resektion von Läsion oder Gewebe des Mediastinums, n.n.bez. |
| 32.42.99↔ | Lobektomie an der Lunge, offen chirurgisch, sonstige | 34.3x.21↔ | Res von Läs o Gew d Mdst, oh Res an mediast Organen |
| 32.49↔ | Sonstige Lobektomie an der Lunge | 34.3x.22↔ | Rs v Läs o Gw d Mdst, m Lngnrs o Brstwndteilsktion |
| 32.50↔ | Thorakoskopische Pneumonektomie | 34.3x.23↔ | Resektion von Läs o Gew d Mdst, m Perikardtres |
| 32.59↔ | Exzision der Lunge, n.n.bez. | 34.3x.24↔ | Resektion von Läs o Gew d Mdst, m prothetischem GefErs |
| 32.6↔ | Radikale Dissektion von Thoraxstrukturen | 34.3x.25↔ | Resektion von Läs o Gew d Mdst, m Lungenres und GefErs |
| 32.9↔ | Sonstige Exzision an der Lunge | 34.3x.26↔ | Res von Läs o Gew d Mdst, m Lungenres und Perikardtres |
| 33.0↔ | Inzision an einem Bronchus | 34.3x.27↔ | Res von Läs o Gew d Mdst, m Perikardtres und GefErs |
| 33.1↔ | Inzision an der Lunge | 34.3x.28↔ | Rs v Läs o Gw d Mdst, m Lngn u Prkrdrts u GfErs |
| 33.20↔ | Thorakoskopische Lungenbiopsie | 34.3x.29↔ | Resektion von Läsion oder Gewebe des Mediastinums, sonst |
| 33.25↔ | Offene Bronchusbiopsie | 34.3x.30↔ | Destruktion von Läsion oder Gewebe des Mediastinums |
| 33.33↔ | Pneumoperitoneum für Lungenkollaps | 34.3x.99↔ | Exz oder Destr von Läs oder Gew d Mdst, sonstige |
| 33.41↔ | Naht eines Bronchusrisse | 34.4x.00↔ | Exzision oder Destr einer Läsion an d Bruw, n.n.bez. |
| 33.42↔ | Verschluss einer Bronchusfistel | 34.4x.10↔ | Exzision einer Läsion an der Brustwand |
| 33.43↔ | Verschluss einer Lungenverletzung | 34.4x.20↔ | Teilresektion einer Läsion an der Brustwand, n.n.bez. |
| 33.48.00↔ | So und Plast Rekonstruktionen an e Bronch, n.n.bez. | 34.4x.21↔ | Teilresektion e Läsion an der Brustwand, ohne Rekonstruktion |
| 33.48.10↔ | Plst Dckng brnchialr Anstmsn u Näht, n.n.bz. | 34.4x.22↔ | Teilresektion e Läsion an der Brustwand, mit Rekonstruktion |
| 33.48.11↔ | Plst Dckng brnchialr Anstmsn u Näht, m Omntm mjs | 34.4x.30↔ | Rs e Läs an d Brw, kmpplt Rs d Strnms, n.n.bz. |
| 33.48.12↔ | Plst Dckng brnchialr Anstmsn u Näht, m MTnsp | 34.4x.31↔ | Res e Läs an d Bruw, komplette Res d Sternums, oh Reko |
| 33.48.13↔ | Plast Deckung bronchialer Anastomosen u Nähte, m Perik | 34.4x.32↔ | Res e Läs an d Bruw, komplette Res d Sternums, m Reko |
| 33.48.14↔ | Plst Dckng brnchialr Anstmsn u Näht, m Zwrfch | 34.51↔ | Dekortikation der Lunge |
| 33.48.15↔ | Plst Dckng brnchialr Anstmsn u Näht, m Vn azygs | 34.52↔ | Thorakoskopische Dekortikation der Lunge |

| | | | |
|-----------|---|-----------|--|
| 34.59.00↔ | Sonstige Exzision an der Pleura, n.n.bez. | 37.85.99↔ | Erstz jgl EnkSchrttmVrrttyp, N spzf ob rt rspns, so |
| 34.59.10↔ | Sonst Exzision an der Pleura, thorakoskopische Pleurektomie | 37.87.00↔ | Ers jeglichen Zweikammer-Schrittmachertypes, n.n.bez. |
| 34.59.20↔ | Sonst Exzision an der Pleura, offen chirurgische Pleurektomie | 37.87.10↔ | Aggregatwechsel jeglichen Zweikammer-Schrittmachertypes |
| 34.59.99↔ | Sonstige Exzision an der Pleura, sonstige | 37.87.20↔ | Agg und Sondenwechsel jegl ZweikammerSchrittmtp |
| 34.6x.00↔ | Pleurodese, n.n.bez. | 37.87.99↔ | Ers jeglichen Zweikammer-Schrittmachertypes, sonst |
| 34.6x.11↔ | Pleurodese, offen chirurgisch, ohne Dekortikation | 37.88.00↔ | Implant e Dreikschrittm (biv Stimulation), n.n.bez. |
| 34.6x.12↔ | Pleurodese, offen chirurgisch, mit Dekortikation | 37.88.10↔ | Implant e Dreikschrittm (biv Stimul) m d Mögl d Fernüb |
| 34.6x.19↔ | Pleurodese, offen chirurgisch, sonstige | 37.88.99↔ | Implant e Dreikschrittm (biv Stimulation), sonstige |
| 34.6x.20↔ | Pleurodese, thorakoskopisch, n.n.bez. | 37.89.00↔ | Revision oder Entfernen eines Schrittmachers, n.n.bez. |
| 34.6x.21↔ | Pleurodese, thorakoskopisch, ohne Dekortikation | 37.89.10↔ | Rev e Sm, Defi, Synchronisationssystems o Ereigrek |
| 34.6x.22↔ | Pleurodese, thorakoskopisch, mit Dekortikation | 37.89.20↔ | Systumst v EinkamSyst auf 2 resp. Dreiksys, n.n.bez. |
| 34.6x.29↔ | Pleurodese, thorakoskopisch, sonstige | 37.89.21↔ | Systemumstellung von Einkammer- auf Zweikammersystem |
| 34.6x.99↔ | Pleurodese, sonstige | 37.89.22↔ | Systemumstellung von Einkammer- auf Dreikammersystem |
| 34.71↔ | Naht einer Brustwandverletzung | 37.89.23↔ | Systemumstellung von Zweikammer- auf Dreikammersystem |
| 34.72↔ | Verschluss einer Thorakostomie | 37.89.29↔ | Systumst von EinkamSyst auf 2 resp. Dreiksys, so |
| 34.73↔ | Verschluss anderer Thoraxfisteln | 37.89.30↔ | Revision von Dreikammerschrittmacher, n.n.bez. |
| 34.79.00↔ | Sonst plastische Rekonstruktion an der Brustwand, n.n.bez. | 37.89.31↔ | Aggregwechs jegl DreikammerSchrittmtp, n.n.bez. |
| 34.79.10↔ | S Plst Rk an d Brw, sk Vrschl e Thrkt, n.n.bz. | 37.89.39↔ | Revision von Dreikammerschrittmacher, sonstige |
| 34.79.11↔ | S Plst Rk an d Brw, sk Vrschl e Thrkt, d Drht | 37.89.40↔ | Entf von Herzschrm o Resynschrittm, n.n.bez. |
| 34.79.12↔ | So Plast Reko an d Bruw, sek Verschl e Thorakot, d Pl | 37.89.41↔ | Entfernen von Herzschrittmacher |
| 34.79.19↔ | So Plast Reko an d Bruw, sek Verschluss e Thorakot, so | 37.89.42↔ | Entfernen von Resynchronisationsherzschrittmacher |
| 34.79.20↔ | So Plast Reko an d Bruw, Stab, offen chir, n.n.bez. | 37.89.49↔ | Entf von Herzschrm o Resynschrittm, sonstige |
| 34.79.21↔ | So Plast Reko an d Bruw, Stab, offen chir, d Draht | 37.89.50↔ | Entf e Sm, Defi, Synchronisationssystems o Ereigrek |
| 34.79.22↔ | So Plast Reko an d Bruw, Stab, offen chir, d Pl | 37.89.99↔ | Revision oder Entfernen eines Schrittmachers, sonstige |
| 34.79.29↔ | So Plast Reko an d Bruw, Stab, offen chir, so | 37.94.00↔ | Implantation oder Ers eines Defi, n.n.bez. |
| 34.79.30↔ | S Plst Rk an d Brw, off Rp e Strmmfrktr, n.n.bz. | 37.94.01↔ | Implantation eines Defi mit Einkammer-Stimulation |
| 34.79.31↔ | S Plst Rk an d Brw, off Rp e Strmmfrktr, d Drht | 37.94.02↔ | Implantation eines Defi mit Zweikammer-Stimulation |
| 34.79.32↔ | S Plst Rk an d Brw, off Rp e Strmmfrktr, d Pl | 37.94.03↔ | Implantation eines Defibrillators mit biv Stimulation |
| 34.79.39↔ | So Plast Reko an d Bruw, off Rep e Sternumfraktur, So | 37.94.04↔ | Imp Df m zsätzlchm Drcksnsr z nivv Mssng d rchtvsnvtr Drcks |
| 34.79.40↔ | So Plast Reko an d Bruw, Knochenplastik und Knocht | 37.94.10↔ | Ersetzen eines Defibrillators, n.n.bez. |
| 34.79.99↔ | Sonst plastische Rekonstruktion an der Brustwand, sonst | 37.94.11↔ | Ersetzen eines Defibrillators mit Einkammer-Stimulation |
| 34.81↔ | Exzision von Läsion oder Gewebe am Zwerchfell | 37.94.12↔ | Ers eines Defi mit Zweikammer-Stimulation |
| 34.82↔ | Naht eines Zwerchfellrisses | 37.94.19↔ | Ersetzen eines Defibrillators, sonstige |
| 34.83↔ | Verschluss einer Zwerchfellfistel | 37.94.20↔ | Systumst e Herzschrm auf Defi m EinkStimul, n.n.bez. |
| 34.84↔ | Sonstige plastische Rekonstruktion am Zwerchfell | 37.94.21↔ | Systemumstellung e Herzschrm auf Defi m EinkStimul |
| 34.85↔ | Implantation eines Zwerchfellschrittmachers | 37.94.22↔ | Systumst e Herzschrm o Defi auf Defi m ZweikStimul |
| 34.89.00↔ | Sonstige Operationen am Zwerchfell, n.n.bez. | 37.94.29↔ | Systumst e Herzschrm o Defi auf Defi m biv Stimul, so |
| 34.89.10↔ | Sonstige Op a Zwerchfell, Inzis (Zwerchfellsplattung) | 37.94.99↔ | Implnt o Erstz e tt autm Krdivotr / DfSyst [AICD], S |
| 34.89.99↔ | Sonstige Operationen am Zwerchfell, sonstige | 37.98.00↔ | Ersetz nur d Pulsgener e autom Krdivo/Defi, n.n.bez. |
| 34.93↔ | Plastische Rekonstruktion an der Pleura | 37.98.10↔ | Erstz nr d Plsgnr e autm Krdivo/Df m EnkStml |
| 34.99.00↔ | Sonstige Operationen am Thorax, n.n.bez. | 37.98.11↔ | Erstz nr d Plsgnr e autm Krdivo/Df m Zweikmrmrstmltion |
| 34.99.10↔ | Entnahme von Rippenknorpel als Transplantat | 37.98.12↔ | Erstz nr d Plsgnr e autm Krdivo/Df m bv Stml |
| 34.99.99↔ | Sonstige Operationen am Thorax, sonstige | 37.98.99↔ | Ersetz nur d Pulsgener e autom Krdivo/Defi, sonstige |
| 37.10↔ | Inzision am Herzen n.n.bez. | 37.99.00↔ | Sonstige Operationen an Herz und Perikard, n.n.bez. |
| 37.11.00↔ | Kardiotoromie, n.n.bez. | 37.99.10↔ | Intramyokardiale Stammzelltherapie, n.n.bez. |
| 37.11.10↔ | Epikardiale, endokardiale und epimyokardiale Inzision | 37.99.11↔ | Intramyok Stammzth oh Anr v Stammzfrakt o kult Verm |
| 37.11.99↔ | Kardiotoromie, sonstige | 37.99.12↔ | Intramyok Stammzth m Anr v Stammzfrakt o kult Verm |
| 37.12↔ | Perikardiotoromie | 37.99.19↔ | Intramyokardiale Stammzelltherapie, sonstige |
| 37.31.00↔ | Perikardektomie, n.n.bez. | 37.99.20↔ | Operationen bei kongenitalen Anomalien des Herzens, n.n.bez. |
| 37.31.10↔ | Perikardektomie, partiell | 37.99.29↔ | Operationen bei kongenitalen Anomalien des Herzens, sonst |
| 37.31.20↔ | Perikardektomie, total | 37.99.30↔ | Ligatur eines Herzohres |
| 37.31.30↔ | Adhäsioolyse am Perikard | 37.99.80↔ | Reoperation an Herz und Perikard |
| 37.31.99↔ | Perikardektomie, sonstige | 37.99.99↔ | Sonstige Operationen an Herz und Perikard, sonstige |
| 37.75.00↔ | Revision von Elektroden, n.n.bez. | 38.01↔ | Inzision von intrakraniellen Gefässen |
| 37.75.10↔ | Sondenkorrektur eines Herzschrittmachers oder Defi | 38.02.00↔ | Inzision von anderen Gefässen an Kopf und Hals, n.n.bez. |
| 37.75.20↔ | Kupplungskorrektur eines Herzschrittmachers oder Defi | 38.02.10↔ | Inzision von extrakraniellen Arterien an Kopf und Hals |
| 37.75.99↔ | Revision von Elektroden, sonstige | 38.02.20↔ | Inzision von extrakraniellen Venen an Kopf u Hals, n.n.bez. |
| 37.77.00↔ | Entfernen von Elektrode(n) ohne Ersatz, n.n.bez. | 38.02.21↔ | Inzision der V. jugularis (externa) (interna) |
| 37.77.10↔ | Ens tchn Untst z Entf v Sndn e Hrzschr o Df, ExcmlrLsr | 38.02.28↔ | Inzision von sonstigen tiefen extrk Venen an Kopf und Ha |
| 37.77.11↔ | Ens tchn Untst z Entf v Sndn HSM o Df,elktrch Dssktionsgrät | 38.02.29↔ | Inzision von extrakraniellen Venen an Kopf und Hals, sonst |
| 37.77.19↔ | Ens tchn Untst z Entf v Sndn e Hrzschr o Df, S | 38.02.99↔ | Inzision von anderen Gefässen an Kopf und Hals, sonst |
| 37.77.80↔ | Ens tchn Untst z Entf v Sndn e Hrzschr o Df, n.n.bz. | 38.03.00↔ | Inzision von Gefässen der oberen Extremität, n.n.bez. |
| 37.77.99↔ | Entfernen von Elektrode(n) ohne Ersatz, sonstige | 38.03.10↔ | Inzision von Arterien der oberen Extremität, n.n.bez. |
| 37.79.01↔ | Implantation eines Ereignis Rekorder | 38.03.11↔ | Inzision der A. axillaris |
| 37.79.10↔ | Implnt o Aggrgwchs(h Ändrng d Snd)e EreignsRkrdrs,nnbz | 38.03.19↔ | Inzision von sonstigen Arterien des Oberarms |
| 37.79.11↔ | Aggregwechs (oh Änderung d Sonde) e EreignisRekorders | 38.03.20↔ | Inzision von Arterien des Unterarms |
| 37.79.19↔ | Implnt o Aggrgwchs (h Ändrng d Snd) e EreignsRkrdrs, so | 38.03.21↔ | Inzision von Arterien der Hand |
| 37.85.00↔ | Erstz jgl EnkSchrttmVrrttyp, N spzf ob rt rspns, n.n.bz. | 38.03.30↔ | Inzision von Venen der oberen Extremität, n.n.bez. |
| 37.85.10↔ | Aggrgwchs jgl EnkSchrttmVrrttyp, N spzf ob rt rspns | 38.03.31↔ | Inzision der V. axillaris |
| 37.85.20↔ | Agg u Sndnwch jgl EnkSchrttmVrrttyp, N spzf ob rt rspns | 38.03.38↔ | Inzision von sonstn tiefen Venen der oberen Extremität |

| | | | |
|-----------|---|-----------|--|
| 38.03.39↔ | Inzision von Venen der oberen Extremität, sonstige | 38.18.99↔ | Endarterektomie von Gefässen der unteren Extremität, sonst |
| 38.03.99↔ | Inzision von Gefässen der oberen Extremität, sonstige | 38.30↔ | Gefässresektion, Lokalisation n.n.bez. |
| 38.04.00↔ | Inzision der Aorta, n.n.bez. | 38.32.00↔ | Resektion von and Gef a Kopf und Ha m Anast, n.n.bez. |
| 38.04.10↔ | Inzision von Aorta ascendens und Aortenbogen | 38.32.10↔ | Resektion von extrkr Aa an Kopf und Hals mit Anast |
| 38.04.20↔ | Inzision der Aorta descendens | 38.32.20↔ | Res von extrkr Venen an Kopf und Ha m Anast, n.n.bez. |
| 38.04.30↔ | Inzision der Aorta abdominalis | 38.32.21↔ | Resektion der V. jugularis mit Anastomose |
| 38.04.99↔ | Inzision der Aorta, sonstige | 38.32.22↔ | Res von oberfl extrkr Venen an Kopf und Ha m Anast |
| 38.05.00↔ | Inzision von anderen thorakalen Gefässen, n.n.bez. | 38.32.99↔ | Resektion von and Gef an Kopf und Ha m Anast, sonstige |
| 38.05.10↔ | Inzision von anderen thorakalen Arterien | 38.33.00↔ | Resektion von Gef d oberen Extrem (m Anast), n.n.bez. |
| 38.05.20↔ | Inzision von thorakalen Venen, n.n.bez. | 38.33.10↔ | Resektion von Aa d oberen Extrem mit Anast, n.n.bez. |
| 38.05.21↔ | Inzision von thorakalen tiefen Venen | 38.33.11↔ | Resektion von Arterien des Oberarmes mit Anastomose |
| 38.05.29↔ | Inzision von thorakalen Venen, sonstige | 38.33.12↔ | Resektion der A. ulnaris mit Anastomose |
| 38.05.99↔ | Inzision von anderen thorakalen Gefässen, sonstige | 38.33.13↔ | Resektion von sonst Arterien des Unterarmes mit Anastomose |
| 38.06.00↔ | Inzision von abdominalen Arterien, n.n.bez. | 38.33.14↔ | Resektion von Arterien der Hand mit Anastomose |
| 38.06.10↔ | Inzision von viszeralen Arterien, n.n.bez. | 38.33.20↔ | Resektion von Venen d oberen Extrem m Anast, n.n.bez. |
| 38.06.11↔ | Inzision des Truncus coeliacus | 38.33.21↔ | Resektion der V. axillaris mit Anastomose |
| 38.06.12↔ | Inzision der A. gastrica | 38.33.22↔ | Res von sonstigen tiefen Venen d ob Extrem m Anast |
| 38.06.13↔ | Inzision der A. hepatica | 38.33.23↔ | Resektion von oberfl Venen d ob Extrem m Anast |
| 38.06.14↔ | Inzision der A. lienalis | 38.33.99↔ | Resektion von Gef d oberen Extrem (m Anast), sonstige |
| 38.06.15↔ | Inzision der A. renalis | 38.34.00↔ | Resektion der Aorta mit Anastomose, n.n.bez. |
| 38.06.16↔ | Inzision der A. mesenterialis | 38.34.10↔ | Resektion d Aort ascendens und d Aortenbogens m Anast |
| 38.06.17↔ | Inzision der A. lumbalis | 38.34.20↔ | Resektion der Aorta descendens mit Anastomose |
| 38.06.18↔ | Inzision der A. iliaca | 38.34.30↔ | Resektion der Aorta abdominalis mit Anastomose |
| 38.06.19↔ | Inzision von viszeralen Arterien, sonstige | 38.34.99↔ | Resektion der Aorta mit Anastomose, sonstige |
| 38.06.99↔ | Inzision von abdominalen Arterien, sonstige | 38.35.00↔ | Resektion von thorakalen Gefässen mit Anastomose, n.n.bez. |
| 38.07.00↔ | Inzision von abdominalen Venen, n.n.bez. | 38.35.10↔ | Resektion von thorakalen Arterien mit Anastomose, n.n.bez. |
| 38.07.10↔ | Inzision von tiefen abdominalen Venen, n.n.bez. | 38.35.11↔ | Resektion der A. subclavia mit Anastomose |
| 38.07.11↔ | Inzision der V. cava inferior | 38.35.12↔ | Resektion des Truncus brachiocephalicus mit Anastomose |
| 38.07.12↔ | Inzision der V. iliaca | 38.35.13↔ | Resektion der A. pulmonalis mit Anastomose |
| 38.07.19↔ | Inzision von tiefen abdominalen Venen, sonstige | 38.35.19↔ | Resektion von thorakalen Arterien mit Anastomose, sonst |
| 38.07.99↔ | Inzision von abdominalen Venen, sonstige | 38.35.20↔ | Resektion von thorakalen Venen mit Anastomose, n.n.bez. |
| 38.08.00↔ | Inzision von Arterien der unteren Extremität, n.n.bez. | 38.35.21↔ | Resektion der V. pulmonalis mit Anastomose |
| 38.08.10↔ | Inzision der A. femoralis (communis) (superficialis) | 38.35.22↔ | Resektion der V. subclavia mit Anastomose |
| 38.08.11↔ | Inzision der A. profunda femoris | 38.35.23↔ | Resektion der V. cava superior mit Anastomose |
| 38.08.12↔ | Inzision der A. poplitea | 38.35.28↔ | Res von thorakalen von sonstigen tiefen Venen m Anast |
| 38.08.99↔ | Inzision von Arterien der unteren Extremität, sonstige | 38.35.29↔ | Resektion von thorakalen Venen mit Anastomose, sonstige |
| 38.09.00↔ | Inzision von Venen der unteren Extremität, n.n.bez. | 38.35.99↔ | Resektion von thorakalen Gefässen mit Anastomose, sonst |
| 38.09.10↔ | Inzision von tiefen Venen der unteren Extremität | 38.36.00↔ | Resektion von abdominalen Arterien mit Anastomose, n.n.bez. |
| 38.09.99↔ | Inzision von Venen der unteren Extremität, sonstige | 38.36.10↔ | Resektion von viszeralen Arterien mit Anastomose, n.n.bez. |
| 38.10↔ | Endarterektomie, Lokalisation n.n.bez. | 38.36.11↔ | Resektion des Truncus coeliacus mit Anastomose |
| 38.11↔ | Endarterektomie von intrakraniellen Gefässen | 38.36.12↔ | Resektion der A. gastrica mit Anastomose |
| 38.12↔ | Endarterektomie von anderen Gefässen an Kopf und Hals | 38.36.13↔ | Resektion der A. hepatica mit Anastomose |
| 38.13↔ | Endarterektomie von Gefässen der oberen Extremität | 38.36.14↔ | Resektion der A. lienalis mit Anastomose |
| 38.14.00↔ | Endarterektomie der Aorta, n.n.bez. | 38.36.15↔ | Resektion der A. renalis mit Anastomose |
| 38.14.10↔ | Endarterektomie von Aorta ascendens und Aortenbogen | 38.36.16↔ | Resektion der A. mesenterialis mit Anastomose |
| 38.14.20↔ | Endarterektomie der Aorta descendens | 38.36.17↔ | Resektion der A. iliaca mit Anastomose |
| 38.14.30↔ | Endarterektomie der Aorta abdominalis | 38.36.19↔ | Resektion von viszeralen Arterien mit Anastomose, sonst |
| 38.14.99↔ | Endarterektomie der Aorta, sonstige | 38.36.99↔ | Resektion von abdominalen Arterien mit Anastomose, sonst |
| 38.15.00↔ | Endarterektomie der anderen thorakalen Gefässe, n.n.bez. | 38.37.00↔ | Resektion von abdominalen Venen mit Anastomose, n.n.bez. |
| 38.15.10↔ | Endarterektomie der A. subclavia | 38.37.10↔ | Resektion von tiefen abdomin Venen mit Anastomose, n.n.bez. |
| 38.15.20↔ | Endarterektomie des Truncus brachiocephalicus | 38.37.11↔ | Resektion der V. cava inferior mit Anastomose |
| 38.15.30↔ | Endarterektomie der A. pulmonalis | 38.37.12↔ | Resektion der V.iliaca mit Anastomose |
| 38.15.40↔ | Endarterektomie der V. pulmonalis | 38.37.19↔ | Resektion von tiefen abdomin Venen mit Anastomose, sonst |
| 38.15.99↔ | Endarterektomie der anderen thorakalen Gefässe, sonst | 38.37.99↔ | Resektion von abdominalen Venen mit Anastomose, sonst |
| 38.16.00↔ | Endarterektomie von abdominalen Arterien, n.n.bez. | 38.38.00↔ | Resektion von Aa d unteren Extrem mit Anast, n.n.bez. |
| 38.16.10↔ | Endarterektomie von viszeralen Arterien, n.n.bez. | 38.38.10↔ | Resektion d A. fem m Anast (communis) (superficialis) |
| 38.16.11↔ | Endarterektomie des Truncus coeliacus | 38.38.11↔ | Resektion der A. profunda femoris mit Anastomose |
| 38.16.12↔ | Endarterektomie der A. gastrica | 38.38.12↔ | Resektion der A. poplitea mit Anastomose |
| 38.16.13↔ | Endarterektomie der A. hepatica | 38.38.99↔ | Resektion von Aa d unteren Extrem mit Anast, sonstige |
| 38.16.14↔ | Endarterektomie der A. lienalis | 38.39.00↔ | Resektion von Venen d unteren Extrem m Anast, n.n.bez. |
| 38.16.15↔ | Endarterektomie der A. renalis | 38.39.10↔ | Resektion von Venen der unt Extremität mit Anastomose, tiefe |
| 38.16.16↔ | Endarterektomie der A. mesenterialis | 38.39.99↔ | Resektion von Venen d unteren Extrem m Anast, sonstige |
| 38.16.17↔ | Endarterektomie der A. lumbalis | 38.40↔ | Resektion von Blutgefässen mit Ersatz, Lokalisation n.n.bez. |
| 38.16.18↔ | Endarterektomie der A. iliaca | 38.42↔ | Resektion von anderen Blutgefässen an Kopf und Hals |
| 38.16.19↔ | Endarterektomie von viszeralen Arterien, sonstige | 38.43.00↔ | Resektion von Blgef d oberen Extrem mit Ers, n.n.bez. |
| 38.16.99↔ | Endarterektomie von abdominalen Arterien, sonstige | 38.43.10↔ | Resektion von Arterien der oberen Extremität mit Ersatz |
| 38.18.00↔ | Endarterektomie von Gefässen der unteren Extremität, n.n.bez. | 38.43.11↔ | Resektion der A. axillaris mit Ersatz |
| 38.18.10↔ | Endarterektomie der A. femoralis (communis) (superficialis) | 38.43.20↔ | Res von Venen der oberen Extremität mit Ersatz, n.n.bez. |
| 38.18.11↔ | Endarterektomie der A. profunda femoris | 38.43.21↔ | Resektion der V. axillaris mit Ersatz |
| 38.18.12↔ | Endarterektomie der A. poplitea | 38.43.28↔ | Resektion von sonstigen tiefen Venen d ob Extrem m Ers |

| | | | |
|-----------|---|-----------|--|
| 38.43.29↔ | Resektion von Venen der oberen Extremität mit Ersatz, sonst | 38.66.18↔ | Sonstige Exzision der A. iliaca |
| 38.43.99↔ | Resektion von Blgef d oberen Extremität mit Ersatz, sonstige | 38.66.19↔ | Sonstige Exzision viszeraler Arterien, sonstige |
| 38.44.00↔ | Resektion der Aorta abdominalis mit Ersatz, n.n.bez. | 38.66.99↔ | Sonstige Exzision abdominaler Arterien, sonstige |
| 38.44.10↔ | Resektion der Aorta abdominalis, suprarenal mit Ersatz | 38.67.00↔ | Sonstige Exzision von abdominalen Venen, n.n.bez. |
| 38.44.11↔ | Resektion der Aorta abdominalis, infrarenal mit Ersatz | 38.67.10↔ | Sonstige Exzision von tiefen abdominalen Venen, n.n.bez. |
| 38.44.12↔ | Resektion der Aorta abdominalis, juxtarenal mit Ersatz | 38.67.11↔ | Sonstige Exzision der V. cava inferior |
| 38.44.99↔ | Resektion der Aorta abdominalis mit Ersatz, sonstige | 38.67.12↔ | Sonstige Exzision der V. iliaca |
| 38.45.00↔ | Resektion von thorakalen Blutgefässen mit Ersatz, n.n.bez. | 38.67.19↔ | Sonstige Exzision von tiefen abdominalen Venen, sonst |
| 38.45.10↔ | Resektion der thorakalen Aorta mit Ersatz, n.n.bez. | 38.67.99↔ | Sonstige Exzision von abdominalen Venen, sonstige |
| 38.45.11↔ | Resektion Aorta ascendens od des Aortenbogens mit Ersatz | 38.68.00↔ | Sonstige Exzision von Arterien der unteren Extremität, n.n.bez. |
| 38.45.12↔ | Resektion der Aorta thoracica mit Ersatz | 38.68.10↔ | Sonstige Exzision von Arterien des Oberschenkels |
| 38.45.13↔ | Resektion der Aorta thoracoabdominalis mit Ersatz | 38.68.20↔ | Sonstige Exzision von Arterien des Unterschenkels und des Fußes |
| 38.45.14↔ | Resektion der thorakalen Aorta und Ersatz mit Hybridprothese | 38.68.99↔ | Sonstige Exzision von Arterien der unteren Extremität, sonst |
| 38.45.19↔ | Resektion der thorakalen Aorta mit Ersatz, sonstige | 38.69↔ | Sonstige Exzision von Venen der unteren Extremität |
| 38.45.20↔ | Resektion sonstiger thorakaler Arterien mit Ersatz, n.n.bez. | 38.7x.00↔ | Unterbrechung der Vena cava, n.n.bez. |
| 38.45.21↔ | Resektion der A. pulmonalis mit Ersatz | 38.7x.10↔ | Unterbrechung des V. cava chirurgisch, n.n.bez. |
| 38.45.22↔ | Resektion des Truncus brachiocephalicus mit Ersatz | 38.7x.11↔ | Einsetzen e Antiembolie-Schirmes in die V. cava, chirurgisch |
| 38.45.29↔ | Resektion sonstiger thorakaler Arterien mit Ersatz | 38.7x.12↔ | Entfernung e Antiembolie-Schirmes in d V. cava, chir |
| 38.45.30↔ | Resektion thorakaler Venen mit Ersatz, n.n.bez. | 38.7x.13↔ | Ligatur oder Plicature der V. cava, chirurgische |
| 38.45.31↔ | Resektion der V. cava superior mit Ersatz | 38.7x.19↔ | Chirurgische Unterbrechung des V. cava, chirurgisch, sonst |
| 38.45.38↔ | Resektion sonstiger tiefer thorakaler Venen mit Ersatz | 38.7x.20↔ | Unterbrechung d V. cava, Perk transluminal, n.n.bez. |
| 38.45.39↔ | Resektion thorakaler Venen mit Ersatz, sonstige | 38.7x.23↔ | Ligatur oder Plikatur der V. cava, perkutan transluminal |
| 38.45.99↔ | Resektion von thorakalen Blutgefässen mit Ersatz, sonst | 38.7x.29↔ | Intrvntionnl Untbr d V. Cv, Prk trnsmnl, S |
| 38.46↔ | Resektion von abdominalen Arterien mit Ersatz | 38.7x.99↔ | Unterbrechung der Vena cava, sonstige |
| 38.47.00↔ | Resektion von abdominalen Venen mit Ersatz, n.n.bez. | 38.80↔ | Sonstiger chir Verschluss von Gef, Lok n.n.bez. |
| 38.47.10↔ | Resektion von tiefen abdominalen Venen mit Ersatz, n.n.bez. | 38.82.00↔ | So chir Verschluss von Gef a Kopf und Ha, n.n.bez. |
| 38.47.11↔ | Resektion der V. cava inferior mit Ersatz | 38.82.10↔ | Sonstiger chir Verschluss von extrk Aa an Kopf und Ha |
| 38.47.12↔ | Resektion der V. iliaca mit Ersatz | 38.82.20↔ | So chir Verschl v extrk Venen an Kopf u Ha, n.n.bez. |
| 38.47.19↔ | Resektion von tiefen abdominalen Venen mit Ersatz, sonst | 38.82.21↔ | Sonstiger chirurgischer Verschluss der V. jugularis |
| 38.47.99↔ | Resektion von abdominalen Venen mit Ersatz, sonstige | 38.82.22↔ | So chir Verschl v sonst tief extrk Venen an Kopf u Ha |
| 38.48.00↔ | Resektion von Aa d unteren Extremität mit Ersatz, n.n.bez. | 38.82.29↔ | So chir Verschluss von extrk Venen an Kopf und Ha, so |
| 38.48.10↔ | Res der A. femoralis mit Ersatz (communis) (superficialis) | 38.82.99↔ | So chir Verschluss von Gef a Kopf und Ha, sonstige |
| 38.48.11↔ | Resektion der A. profunda femoris mit Ersatz | 38.83.00↔ | So chir Verschluss von Gef d ob Extremität, n.n.bez. |
| 38.48.12↔ | Resektion der A. poplitea mit Ersatz | 38.83.10↔ | Sonstiger chir Verschluss von Aa d ob Extremität, n.n.bez. |
| 38.48.13↔ | Resektion von Arterien des Unterschenkels mit Ersatz | 38.83.11↔ | Sonstiger chir Verschluss von Arterien der Hand |
| 38.48.99↔ | Resektion von Aa d unteren Extremität mit Ersatz, sonstige | 38.83.19↔ | Sonstiger chir Verschluss von sonstigen Aa d ob Extremität |
| 38.49.00↔ | Resektion von Venen der unteren Extremität mit Ersatz, n.n.bez. | 38.83.20↔ | So chir Verschluss von Venen d ob Extremität, n.n.bez. |
| 38.49.10↔ | Resektion von tiefen Venen der unteren Extremität mit Ersatz | 38.83.21↔ | Sonstiger chir Verschluss von tiefen Venen d ob Extremität |
| 38.49.99↔ | Resektion von Venen der unteren Extremität mit Ersatz, sonst | 38.83.29↔ | So chir Verschluss von Venen d ob Extremität, sonstige |
| 38.51↔ | Ligatur und Stripping von intrakraniellen Varizen | 38.83.99↔ | So chir Verschluss von Gef d ob Extremität, sonstige |
| 38.60↔ | Sonstige Exzision von Gefässen, Lokalisation n.n.bez. | 38.84.00↔ | Sonstiger chirurgischer Verschluss der Aorta, n.n.bez. |
| 38.62↔ | Sonstige Exzision von Gefässen an Kopf und Hals | 38.84.10↔ | Sonstiger chirurgischer Verschluss der thorakalen Aorta |
| 38.63.00↔ | Sonstige Exzision von Gefässen der oberen Extremität, n.n.bez. | 38.84.20↔ | Sonstiger chirurgischer Verschluss der Aorta abdominalis |
| 38.63.10↔ | Sonstige Exzision von Arterien der oberen Extremität, n.n.bez. | 38.84.99↔ | Sonstiger chirurgischer Verschluss der Aorta, sonstige |
| 38.63.11↔ | Sonstige Exzision von Arterien der Hand | 38.85.00↔ | So chir Verschluss von and thorakalen Gef, n.n.bez. |
| 38.63.19↔ | Sonstige Exzision von Arterien der oberen Extremität, sonst | 38.85.10↔ | So chir Verschluss von and thorakalen Aa, n.n.bez. |
| 38.63.20↔ | Sonstige Exzision von Venen der oberen Extremität, n.n.bez. | 38.85.11↔ | Sonstiger chirurgischer Verschluss der A. subclavia |
| 38.63.21↔ | Sonstige Exzision von tiefen Venen der oberen Extremität | 38.85.12↔ | Sonstiger chirurgischer Verschluss der A. pulmonalis |
| 38.63.29↔ | Sonstige Exzision von Venen der oberen Extremität, sonst | 38.85.13↔ | Sonstiger chirurgischer Verschluss des Truncus brachiocephalicus |
| 38.63.99↔ | Sonstige Exzision von Gefässen der oberen Extremität, sonst | 38.85.19↔ | So chir Verschluss von and thorakalen Aa, sonstige |
| 38.64.00↔ | Sonstige Exzision der Aorta, n.n.bez. | 38.85.20↔ | So chir Verschluss von thorakalen Venen, n.n.bez. |
| 38.64.10↔ | Sonstige Exzision der thorakalen Aorta | 38.85.21↔ | Sonstiger chirurgischer Verschluss der V. cava superior |
| 38.64.20↔ | Sonstige Exzision der Aorta abdominalis | 38.85.22↔ | Sonstiger chirurgischer Verschluss der V. pulmonalis |
| 38.64.99↔ | Sonstige Exzision der Aorta, sonstige | 38.85.23↔ | Sonstiger chirurgischer Verschluss der V. subclavia |
| 38.65.00↔ | Sonstige Exzision von thorakalen Gefässen, n.n.bez. | 38.85.28↔ | So chir Verschluss von sonst tiefen thorakalen Venen |
| 38.65.10↔ | Sonstige Exzision von thorakalen Arterien | 38.85.29↔ | So chir Verschluss von thorakalen Venen, sonstige |
| 38.65.20↔ | Sonstige Exzision von thorakalen Venen, n.n.bez. | 38.85.99↔ | So chir Verschluss von and thorakalen Gef, sonstige |
| 38.65.21↔ | Sonstige Exzision der V. cava superior | 38.86.00↔ | Sonstiger chir Verschluss von abd Aa, n.n.bez. |
| 38.65.22↔ | Sonstige Exzision von sonstigen tiefen thorakalen Venen | 38.86.10↔ | Sonstiger chir Verschluss von viszeralen Aa, n.n.bez. |
| 38.65.29↔ | Sonstige Exzision von thorakalen Venen, sonstige | 38.86.11↔ | Sonstiger chirurgischer Verschluss des Truncus coeliacus |
| 38.65.99↔ | Sonstige Exzision von thorakalen Gefässen, sonstige | 38.86.12↔ | Sonstiger chirurgischer Verschluss der A. gastrica |
| 38.66.00↔ | Sonstige Exzision von abdominalen Arterien, n.n.bez. | 38.86.13↔ | Sonstiger chirurgischer Verschluss der A. hepatica |
| 38.66.10↔ | Sonstige Exzision von viszeralen Arterien, n.n.bez. | 38.86.14↔ | Sonstiger chirurgischer Verschluss der A. lienalis |
| 38.66.11↔ | Sonstige Exzision des Truncus coeliacus | 38.86.15↔ | Sonstiger chirurgischer Verschluss der A. renalis |
| 38.66.12↔ | Sonstige Exzision der A. gastrica | 38.86.16↔ | Sonstiger chirurgischer Verschluss der A. mesenterialis |
| 38.66.13↔ | Sonstige Exzision der A. hepatica | 38.86.17↔ | Sonstiger chirurgischer Verschluss der A. iliaca |
| 38.66.14↔ | Sonstige Exzision der A. lienalis | 38.86.19↔ | Sonstiger chir Verschluss von viszeralen Aa, sonstige |
| 38.66.15↔ | Sonstige Exzision der A. renalis | 38.86.99↔ | Sonstiger chir Verschluss von abd Aa, sonstige |
| 38.66.16↔ | Sonstige Exzision der A. mesenterialis | 38.87.00↔ | Sonstiger chir Verschluss von abd Venen, n.n.bez. |
| 38.66.17↔ | Sonstige Exzision der A. lumbalis | 38.87.10↔ | So chir Verschluss von tiefen abd Venen, n.n.bez. |

| | | | |
|-----------|--|-----------|--|
| 38.87.11↔ | Sonstiger chirurgischer Verschluss der V. cava inferior | 39.31.21↔ | Naht der A. axillaris |
| 38.87.12↔ | So chir Verschl d V. iliaca communis u V. iliaca int | 39.31.22↔ | Naht der A. brachialis |
| 38.87.19↔ | So chir Verschluss von tiefen abd Venen, sonstige | 39.31.29↔ | Naht einer Arterie des Oberarms, sonstige |
| 38.87.99↔ | Sonstiger chir Verschluss von abd Venen, sonstige | 39.31.30↔ | Naht einer Arterie des Unterarms |
| 38.88↔ | Sonstiger chir Verschluss von Aa d unteren Extremität | 39.31.40↔ | Naht einer Arterie der Hand |
| 38.89↔ | Sonstiger chir Verschluss von Venen d unteren Extrem | 39.31.50↔ | Naht einer Arterie der unteren Extremität |
| 39.22.00↔ | Bypass zwischen Aorta, A. subclavia und A. carotis, n.n.bez. | 39.31.60↔ | Naht der Aorta, n.n.bez. |
| 39.22.10↔ | Bypass an der A. carotis, n.n.bez. | 39.31.61↔ | Naht der thorakalen Aorta |
| 39.22.11↔ | Bypass zwischen A. carotis und A. carotis | 39.31.62↔ | Naht der abdominalen Aorta |
| 39.22.12↔ | Bypass zwischen A. carotis und A. vertebralis | 39.31.69↔ | Naht der Aorta, sonstige |
| 39.22.13↔ | Bypass zwischen A. carotis und A. subclavia | 39.31.70↔ | Naht von sonstigen thorakalen Arterien, n.n.bez. |
| 39.22.14↔ | Bypass zwischen A. carotis und Aorta | 39.31.71↔ | Naht der A. pulmonalis |
| 39.22.19↔ | Bypass an der A. carotis, sonstige | 39.31.72↔ | Naht des Truncus brachiocephalicus |
| 39.22.20↔ | Bypass an der A. subclavia, n.n.bez. | 39.31.73↔ | Naht der A. subclavia |
| 39.22.21↔ | Bypass zwischen A. subclavia und Aorta | 39.31.79↔ | Naht von thorakalen Arterien, sonstige |
| 39.22.29↔ | Bypass an der A. subclavia, sonstige | 39.31.80↔ | Naht von abdominalen Arterien, n.n.bez. |
| 39.22.99↔ | Bypass zwischen Aorta, A. subclavia und A. carotis, sonst | 39.31.81↔ | Naht des Truncus coeliacus |
| 39.23↔ | Sonstiger intrathorakaler, vaskulärer Shunt oder Bypass | 39.31.82↔ | Naht der A. gastrica |
| 39.24↔ | Aorto-renaler Bypass | 39.31.83↔ | Naht der A. hepatica |
| 39.25.00↔ | Aorto-iliaco-femorale Bypass, n.n.bez. | 39.31.84↔ | Naht der A. lienalis |
| 39.25.10↔ | Aorto-iliaco-femorale Bypass, aortal, n.n.bez. | 39.31.85↔ | Naht der A. renalis |
| 39.25.11↔ | Aorto-iliacale Bypass | 39.31.86↔ | Naht der A. mesenterialis |
| 39.25.12↔ | Aorto-femorale Bypass | 39.31.87↔ | Naht der A. lumbalis |
| 39.25.13↔ | Aorto-popliteale Bypass | 39.31.88↔ | Naht der A. iliaca |
| 39.25.14↔ | Aorto-crurale Bypass | 39.31.89↔ | Naht von abdominalen Arterien, sonstige |
| 39.25.19↔ | Aorto-iliaco-femorale Bypass, aortal, sonstige | 39.31.99↔ | Naht einer Arterie, sonstige |
| 39.25.20↔ | Iliaco-femorale Bypass, n.n.bez. | 39.32.00↔ | Naht einer Vene, n.n.bez. |
| 39.25.21↔ | Ilio-iliacale Bypass | 39.32.10↔ | Naht einer Vene an Kopf und Hals, n.n.bez. |
| 39.25.22↔ | Ilio-femorale Bypass | 39.32.11↔ | Naht einer intrakraniellen Vene |
| 39.25.23↔ | Ilio-popliteale Bypass | 39.32.19↔ | Naht einer Vene an Kopf und Hals, sonstige |
| 39.25.24↔ | Ilio-crurale Bypass | 39.32.30↔ | Naht einer thorakalen Vene, n.n.bez. |
| 39.25.29↔ | Iliaco-femorale Bypass, sonstige | 39.32.31↔ | Naht der V. cava superior |
| 39.25.30↔ | Obturator-Bypass (extraanatomisch) | 39.32.32↔ | Naht der V. brachiocephalica |
| 39.25.99↔ | Aorto-iliaco-femorale Bypass, sonstige | 39.32.39↔ | Naht einer thorakalen Vene, sonstige |
| 39.26.00↔ | Sonstige intra-abdominale Gefäß-Shunt oder -Bypass, n.n.bez. | 39.32.40↔ | Naht einer abdominalen Vene, n.n.bez. |
| 39.26.10↔ | Sonstige intra-abd GefShunt o Byp, Viszeralarterien | 39.32.41↔ | Naht der V. cava inferior |
| 39.26.11↔ | Sonstige intra-abdominale Gefäß-Shunt oder -Bypass, Aorta | 39.32.42↔ | Naht der V. iliaca communis und V. iliaca interna |
| 39.26.12↔ | Sonstige intra-abd GefäßShunt oder Byp, A. renalis | 39.32.49↔ | Naht einer abdominalen Vene, sonstige |
| 39.26.19↔ | So intra-abd GefShunt o Byp, So Viszeralarterien | 39.32.99↔ | Naht einer Vene, sonstige |
| 39.26.99↔ | Sonstige intra-abdominale Gefäß-Shunt oder -Bypass, sonst | 39.41↔ | Stillung einer Blutung nach vaskulärem Eingriff |
| 39.27.00↔ | Arteriovenöser Shunt für Hämodialyse, n.n.bez. | 39.42↔ | Revision eines arteriovenösen Shunts zur Hämodialyse |
| 39.27.10↔ | AV-Fistel für Hämodialyse | 39.43↔ | Entfernen eines arteriovenösen Shunts zur Hämodialyse |
| 39.27.11↔ | AVFistel mit allogenen oder allopl. Material f. Hämidi | 39.49.00↔ | Sonstige Revision nach vaskulärem Eingriff, n.n.bez. |
| 39.27.99↔ | Arteriovenöser Shunt für Hämodialyse, sonstige | 39.49.10↔ | Revision einer Gefäßanastomose |
| 39.29.00↔ | Sonstige (periphere) Gefäß-Shunt oder -Bypass, n.n.bez. | 39.49.20↔ | Revision eines vaskulären Implantates |
| 39.29.10↔ | GefäßShunt oder Byp an Aa d unteren Extrem, n.n.bez. | 39.49.21↔ | Wechsel eines vaskulären Implantates |
| 39.29.11↔ | Femorofemorale Gefäß-Shunt oder -Bypass | 39.49.22↔ | Entfernung eines vaskulären Implantates |
| 39.29.12↔ | Femoropopliteale Gefäß-Shunt oder -Bypass | 39.49.30↔ | Ersatz eines kardialen Conduit |
| 39.29.13↔ | Femorocrurale Gefäß-Shunt oder -Bypass | 39.49.99↔ | Sonstige Revision nach vaskulärem Eingriff, sonstige |
| 39.29.14↔ | Femoropedale Gefäß-Shunt oder -Bypass | 39.50.00↔ | Angiopl. o. Athrkt. an snst(n) NHRzkrgef(n), n.n.bez. |
| 39.29.15↔ | Popliteocrurale u. popliteopedale Gefäß-Shunt od. -Bypass | 39.50.10↔ | Angiopl. o. Athrkt. an snst(n) NHRzkrgef(n) m. Blln, n.n.bez. |
| 39.29.16↔ | GefShunt oder Byp an Aa d Unterschenkels und d Fußes | 39.50.11↔ | Angiopl. o. Athrkt. an snst(n) NHRzkrgef(n) m. Enf. Blln |
| 39.29.19↔ | GefäßShunt oder Byp an Aa d unteren Extrem, sonstige | 39.50.12↔ | Angiopl. o. Athrkt. an snst(n) NHRzkrgef(n) m. ctng. Blln |
| 39.29.20↔ | Gefäß-Shunt oder Bypass an Arterien der oberen Extremität | 39.50.13↔ | Angiopl. o. Athrkt. an snst(n) NHRzkrgef(n) m. Kryptstie. Blln |
| 39.29.30↔ | S. (prphrr) GfShnt o Byp, extraanatomisch, n.n.bez. | 39.50.14↔ | Angiopl. o. Athrkt. an snst(n) NHRzkrgef(n) m. Drg. eltng. Blln |
| 39.29.31↔ | Subclaviafemorale Gefäß-Shunt oder Bypass | 39.50.19↔ | Angiopl. o. Athrkt. an snst(n) NHRzkrgef(n) m. S. Blln |
| 39.29.32↔ | Axillofemorale Gefäß-Shunt oder Bypass | 39.50.20↔ | Angiopl. Blade Laserangpl. an sonst(n) NiHerzkrgef(en) |
| 39.29.33↔ | Femorofemorale Cross-over-Bypass | 39.50.21↔ | Angiopl. Thrombektomie an sonstigem(n) NiHerzkrgef(en) |
| 39.29.39↔ | So (periphere) GefShunt o Byp, extraanatomisch, so | 39.50.99↔ | Angiopl. o. Athrkt. an sonst(n) NiHerzkrgef(en), so |
| 39.29.40↔ | Gefäß-Shunt oder -Bypass an Venen | 39.52.00↔ | Sonstige Korrektur eines Aneurysmas, n.n.bez. |
| 39.29.80↔ | Temporärer intraoperativer Shunt, n.n.bez. | 39.52.10↔ | So. Korrr. e. Aneur. von Blutgefäßen an Kopf u. Ha, n.n.bez. |
| 39.29.81↔ | Temporärer intraoperativer Shunt, arterioarteriell | 39.52.11↔ | Sonstige Korrektur e. Aneur. von intrakr. Blutgefäßen |
| 39.29.82↔ | Temporärer intraoperativer Shunt, arteriovenös | 39.52.19↔ | So. Korrr. e. Aneur. von Blutgefäßen an Kopf und Ha, so |
| 39.29.89↔ | Temporärer intraoperativer Shunt, sonstige | 39.52.20↔ | Sonstige Korrektur eines Aneurysmas der Aorta, n.n.bez. |
| 39.29.99↔ | Sonstige (periphere) Gefäß-Shunt oder -Bypass, sonst | 39.52.21↔ | S. offn. Chr. Krr. Aneur. d. Art. ascendns. d. Art. nbgns. u. d. thr. Art. |
| 39.31.00↔ | Naht einer Arterie, n.n.bez. | 39.52.22↔ | Sonstige offene Chir. Korrektur eines Aneur. der Aort. abd. |
| 39.31.10↔ | Naht einer Arterie an Kopf und Hals, n.n.bez. | 39.52.29↔ | Sonstige Korrektur eines Aneurysmas der Aorta, sonstige |
| 39.31.11↔ | Naht einer intrakraniellen Arterie | 39.52.99↔ | Sonstige Korrektur eines Aneurysmas, sonstige |
| 39.31.19↔ | Naht einer Arterie an Kopf und Hals, sonstige | 39.54.00↔ | Re-entry Operation, n.n.bez. |
| 39.31.20↔ | Naht einer Arterie des Oberarms, n.n.bez. | 39.54.10↔ | Re-entry Operation, thorakale Aorta |

| | | | |
|-----------|---|-----------|--|
| 39.54.20↔ | Re-entry Operation, Aorta abdominalis | 39.57.61↔ | Plast Reko von Aa d unteren Extrem m synth Patch Graft |
| 39.54.99↔ | Re-entry Operation, sonstige | 39.57.62↔ | Plast Reko d V. fem und V. poplitea m synth Patch Graft |
| 39.55↔ | Reimplantation eines abrierenden Nierengefässes | 39.57.63↔ | Plst Rk v snst tief Vv d unt Extrem m synth Ptch Grft |
| 39.56.00↔ | Plast Rekonstruktion e Blgef m GewPatch, n.n.bez. | 39.57.64↔ | Plst Rk v obrfl Vv d Obrschnkls m synth Ptch Grft |
| 39.56.10↔ | Plast Reko von Gef an Kopf u Ha m GewPatch, n.n.bez. | 39.57.69↔ | Plast Reko v Gef d unt Extrem m synth Patch Graft, so |
| 39.56.11↔ | Plastische Rekonstruktion von intrakr Gef m GewPatch | 39.57.99↔ | Plast Reko m synthetischem Patch Graft, sonstige |
| 39.56.12↔ | Plastische Rekonstruktion der V. jugularis mit Gewebe-Patch | 39.58↔ | Plast Rekonstruktion e Blgef m Patch Graft n.n.bez. |
| 39.56.19↔ | Plast Reko von Gef an Kopf und Ha m GewPatch, so | 39.59.00↔ | Sonst plastische Rekonstruktion eines Gefässes, n.n.bez. |
| 39.56.20↔ | Plast Reko von Gef d ob Extrem m GewPatch, n.n.bez. | 39.59.10↔ | Transposition von Arterien, n.n.bez. |
| 39.56.21↔ | Plast Rekonstruktion von Aa d ob Extrem m GewPatch | 39.59.11↔ | Transposition der extrakraniellen A. vertebralis |
| 39.56.22↔ | Plst Rk d V. sbcl, V. axll u V. brchiocphlc m GwPtch | 39.59.12↔ | Transposition von sonstigen extrk Aa an Kopf und Hals |
| 39.56.23↔ | Plast Reko v sonst tief Venen d ob Extrem m GewPatch | 39.59.13↔ | Transposition von Arterien der oberen Extremität |
| 39.56.29↔ | Plast Reko von Gef d ob Extrem m GewPatch, sonstige | 39.59.14↔ | Transposition von thorakalen Arterien |
| 39.56.30↔ | Plast Reko von thorakalen Gef m GewPatch, n.n.bez. | 39.59.15↔ | Transposition der A. gastrica, A. hepatica und A. lienalis |
| 39.56.31↔ | Plastische Rekonstruktion der thorak Aorta mit Gewebe-Patch | 39.59.16↔ | Transposition der A. renalis |
| 39.56.32↔ | Plastische Rekonstruktion der V. pulmonalis mit Gewebe-Patch | 39.59.17↔ | Transposition der A. mesenterica |
| 39.56.33↔ | Plastische Rekonstruktion der V. cava sup mit Gewebe-Patch | 39.59.18↔ | Transposition sonstiger viszeraler Arterien |
| 39.56.39↔ | Plast Reko von thorakalen Gef m GewPatch, sonstige | 39.59.19↔ | Transposition der A. iliaca |
| 39.56.40↔ | Plastische Rekonstruktion abd Aa m GewPatch, n.n.bez. | 39.59.20↔ | Transposition von sonstigen abdominalen Arterien |
| 39.56.41↔ | Plastische Rekonstruktion der abdom Aorta mit Gewebe-Patch | 39.59.21↔ | Transposition von Arterien der unteren Extremität |
| 39.56.42↔ | Plast Rekonstruktion des Truncus coeliacus mit Gewebe-Patch | 39.59.29↔ | Transposition von Arterien, sonstige |
| 39.56.43↔ | Plastische Rekonstruktion der A. gastrica mit Gewebe-Patch | 39.59.30↔ | Sonstige Plast Reko von Gef an Kopf und Ha, n.n.bez. |
| 39.56.44↔ | Plastische Rekonstruktion der A. hepatica mit Gewebe-Patch | 39.59.31↔ | Sonstige plastische Rekonstruktion e intrakr Gefässes |
| 39.56.45↔ | Plastische Rekonstruktion der A. lienalis mit Gewebe-Patch | 39.59.32↔ | Sonstige Plast Rekonstruktion d extrk A. vertebralis |
| 39.56.46↔ | Plastische Rekonstruktion der A. renalis mit Gewebe-Patch | 39.59.33↔ | So Plast Reko von extrk Aa an Kopf und Ha, so |
| 39.56.47↔ | Plast Rekonstruktion der A. mesenterica mit Gewebe-Patch | 39.59.34↔ | Sonstige plastische Rekonstruktion der V. jugularis |
| 39.56.48↔ | Plastische Rekonstruktion der A. iliaca mit Gewebe-Patch | 39.59.39↔ | Sonstige Plast Reko von Gef an Kopf und Ha, sonstige |
| 39.56.49↔ | Plastische Rekonstruktion abd Aa m GewPatch, sonstige | 39.59.40↔ | Sonstige Plast Reko von Gef d ob Extrem, n.n.bez. |
| 39.56.50↔ | Plast Rekonstruktion abd Venen m GewPatch, n.n.bez. | 39.59.41↔ | Sonstige plastische Rekonstruktion von Aa d ob Extrem |
| 39.56.51↔ | Plast Rekonstruktion der V. cava inferior mit Gewebe-Patch | 39.59.42↔ | S Plst Rk d V. sbcl, V. axll u V. brchiocphlc |
| 39.56.52↔ | Plastische Rekonstruktion der V. iliaca mit Gewebe-Patch | 39.59.48↔ | So Plast Reko von sonstigen tiefen Venen d ob Extrem |
| 39.56.59↔ | Plast Rekonstruktion abd Venen m GewPatch, sonstige | 39.59.49↔ | Sonstige Plast Reko von Gef d ob Extrem, sonstige |
| 39.56.60↔ | Plast Reko von Gef d unt Extrem m GewPatch, n.n.bez. | 39.59.50↔ | Sonstige Plast Reko von thorakalen Gef, n.n.bez. |
| 39.56.61↔ | Plast Reko von Aa d unteren Extrem m GewPatch | 39.59.51↔ | Sonstige plastische Rekonstruktion der thorakalen Aorta |
| 39.56.62↔ | Plast Reko d V. fem und V. poplitea m GewPatch | 39.59.52↔ | Sonstige plastische Rekonstruktion der A. pulmonalis |
| 39.56.63↔ | Plast Reko v sonst tief Venen d unt Extrem m GewPatch | 39.59.53↔ | Sonstige Plast Reko von thorakalen Aa, sonstige |
| 39.56.64↔ | Plast Reko v oberfl Venen d Oberschenkels m GewPatch | 39.59.54↔ | Sonstige plastische Rekonstruktion der V. pulmonalis |
| 39.56.69↔ | Plast Reko von Gef d unteren Extrem m GewPatch, so | 39.59.55↔ | Sonstige plastische Rekonstruktion der V. cava superior |
| 39.56.99↔ | Plast Rekonstruktion e Blgef m GewPatch, sonstige | 39.59.59↔ | Sonstige Plast Reko von thorakalen Gef, sonstige |
| 39.57.00↔ | Plast Reko m synthetischem Patch Graft, n.n.bez. | 39.59.60↔ | Sonstige Plast Rekonstruktion von abd Aa, n.n.bez. |
| 39.57.10↔ | Plst Rk v Gf an Kpf u H m synth Ptch Grft, n.n.bz. | 39.59.61↔ | Sonst plastische Rekonstruktion der abdominalen Aorta |
| 39.57.11↔ | Plast Reko von intrakr Gef m synthetischem Patch Graft | 39.59.62↔ | Sonst plastische Rekonstruktion des Truncus coeliacus |
| 39.57.12↔ | Plast Reko v extrk Aa an Kopf u Ha m synth Patch Graft | 39.59.63↔ | Sonstige plastische Rekonstruktion der A. gastrica |
| 39.57.13↔ | Plast Reko d V. jugularis m synthetischem Patch Graft | 39.59.64↔ | Sonstige plastische Rekonstruktion A. hepatica |
| 39.57.19↔ | Plast Reko v Gef an Kopf u Ha m synth Patch Graft, so | 39.59.65↔ | Sonstige plastische Rekonstruktion der A. lienalis |
| 39.57.20↔ | Plst Rk v Gf d ob Extrem m synth Ptch Grft, n.n.bz. | 39.59.66↔ | Sonstige plastische Rekonstruktion der A. renalis |
| 39.57.21↔ | Plast Reko von Aa d ob Extrem m synth Patch Graft | 39.59.67↔ | Sonstige plastische Rekonstruktion der A. mesenterica |
| 39.57.22↔ | Plst Rk d V. sbcl, V. axll u V. brchiocphlc m synth Ptch Grft | 39.59.68↔ | Sonstige plastische Rekonstruktion der A. iliaca |
| 39.57.23↔ | Plst Rk v snst tief Vv d ob Extrem m synth Ptch Grft | 39.59.69↔ | Sonstige Plast Rekonstruktion von abd Aa, sonstige |
| 39.57.29↔ | Plast Reko von Gef d ob Extrem m synth Patch Graft, so | 39.59.70↔ | Sonstige Plast Rekonstruktion von abd Venen, n.n.bez. |
| 39.57.30↔ | Plast Reko von thor Gef m synth Patch Graft, n.n.bez. | 39.59.71↔ | Sonstige plastische Rekonstruktion der V. cava inferior |
| 39.57.31↔ | Plast Reko d thorakalen Aort m synth Patch Graft | 39.59.72↔ | Sonstige plastische Rekonstruktion der V. iliaca |
| 39.57.32↔ | Plast Rk v Gf an Kpf u H m synth Ptch Grft, n.n.bz. | 39.59.79↔ | Sonstige Plast Rekonstruktion von abd Venen, sonstige |
| 39.57.33↔ | Plast Reko d V. cava superior m synth Patch Graft | 39.59.80↔ | Sonstige Plast Reko von Gef d unteren Extrem, n.n.bez. |
| 39.57.39↔ | Plast Reko von thorakalen Gef m synth Patch Graft, so | 39.59.81↔ | Sonstige Plast Rekonstruktion von Aa d unteren Extrem |
| 39.57.40↔ | Plast Reko abd Aa m synth Patch Graft, n.n.bez. | 39.59.82↔ | Sonstige plastische Rekonstruktion der V. femoralis |
| 39.57.41↔ | Plast Reko d abd Aort m synthetischem Patch Graft | 39.59.83↔ | Sonstige plastische Rekonstruktion der V. poplitea |
| 39.57.42↔ | Plast Reko d Truncus coeliacus m synth Patch Graft | 39.59.88↔ | So Plast Reko von sonst tiefen Venen d unteren Extrem |
| 39.57.43↔ | Plast Reko d A. gastrica m synthetischem Patch Graft | 39.59.89↔ | Sonstige Plast Reko von Gef d unteren Extrem, sonstige |
| 39.57.44↔ | Plast Reko d A. hepatica m synthetischem Patch Graft | 39.59.90↔ | Sonstige Plast Reko e Gefässes, Venenklappenplastik |
| 39.57.45↔ | Plast Reko d A. lienalis m synthetischem Patch Graft | 39.59.99↔ | Sonst plastische Rekonstruktion eines Gefässes, sonst |
| 39.57.46↔ | Plast Reko d A. renalis m synthetischem Patch Graft | 39.71.00↔ | Endovask Implantation e Grafts in Aort abd, n.n.bez. |
| 39.57.47↔ | Plast Reko d A. mesenterica m synth Patch Graft | 39.71.10↔ | Endvsk Implnt e Grfts i Art abd,aortoio,oh Fnstr o Seitn |
| 39.57.48↔ | Plast Reko d A. iliaca m synthetischem Patch Graft | 39.71.11↔ | Endvsk Implnt e Grfts i Art abd,aortoio,m Fnstr o Seitn |
| 39.57.49↔ | Plast Reko abd Aa m synthetischem Patch Graft, so | 39.71.12↔ | Endvsk Imp Grfts i Art abd,Bfprt,aortb,oh Fnstr o Seitn |
| 39.57.50↔ | Plast Reko abd Venen m synth Patch Graft, n.n.bez. | 39.71.13↔ | Endvsk Imp Grfts i Art abd,Bfprt,aortb,m Fnstr o Seitn |
| 39.57.51↔ | Plast Reko d V. cava inferior m synth Patch Graft | 39.71.99↔ | Endovask Implantation e Grafts in Aort abd, sonstige |
| 39.57.52↔ | Plast Reko d V. iliaca m synthetischem Patch Graft | 39.72.00↔ | Endovask Plast Reko o Okkl v Gef a Kopf u Ha, n.n.bez. |
| 39.57.59↔ | Plast Reko abd Venen m synthetischem Patch Graft, so | 39.72.10↔ | Selektive Embolisation von intrakraniellen Gefäßen, n.n.bez. |
| 39.57.60↔ | Plst Rk v Gf d unt Extrem m synth Ptch Grft, n.n.bz. | 39.72.11↔ | Selektive Emb von intrakr Gef m Partikeln oder Metsp |

| | | | |
|-----------|---|-----------|--|
| 39.72.12↔ | SI Emb v intrkr Gef m emb Flüssgk, ablösb Bllns o Schrmn | 39.79.36↔ | Selektive Emb mit emb Flüssigkeiten von abd Gefäßen |
| 39.72.13↔ | Sel Emb von intrkr Gef d Stents als FlowDiverter | 39.79.37↔ | Selektive Emb m emb Flüssigk von Gef d unteren Extrem |
| 39.72.14↔ | Selektive Emb von intrkr Gef mit adhäsivem Embolisat | 39.79.38↔ | Selektive Emb mit emb Flüssigk von spinalen Gefäßen |
| 39.72.19↔ | Selektive Embolisation von intrakraniellen Gefäßen, sonst | 39.79.39↔ | Sel Emb m emb Flüssigk von sonstigen Gef, sonstige |
| 39.72.20↔ | Sel Emb von extrkr Gef d Kopfes und d Halses, n.n.bez. | 39.79.40↔ | Sel Emb m ablösb Ballons von sonstigen Gef, n.n.bez. |
| 39.72.21↔ | Sel Emb v extrkr Gef d Kopfes u d Halses m Part o Metsp | 39.79.41↔ | Selektive Emb m ablösb Ballons von Gef d oberen Extrem |
| 39.72.22↔ | SI Emb v extrkr Gef d Kpfs u d Hlss m emb Flüs, abl Bllns o Sch | 39.79.42↔ | Selektive Embolisation mit ablösbaren Ballons der Aorta |
| 39.72.24↔ | SI Emb v extrkr Gef d Kpfs u d Hlss m adhäsivm Emblist | 39.79.43↔ | Selektive Emb m ablösb Ballons d Duct arterios apertus |
| 39.72.29↔ | Sel Emb von extrkr Gef d Kopfes und d Halses, sonstige | 39.79.44↔ | Selektive Emb mit ablösb Ballons von thorakalen Gef |
| 39.72.30↔ | Perkutantransluminale Emb e Gefmi d Mikrok, n.n.bez. | 39.79.45↔ | Selektive Emb mit ablösb Ballons von viszeralen Gef |
| 39.72.31↔ | Perktranslum Emb e Gefmi d Mikrok Verw v ein Mikrkath | 39.79.46↔ | Selektive Emb mit ablösb Ballons von abd Gefäßen |
| 39.72.32↔ | Perktranslum Emb e Gefmi d Mikrok Verw v 2 Mikrkath | 39.79.47↔ | Selektive Emb mit ablösb Ballons von spinalen Gefäßen |
| 39.72.33↔ | Perktranslum Emb e Gefmi d Mikrok Verw v 3 Mikrkath | 39.79.48↔ | Sel Emb m ablösb Ballons von Gef d unteren Extrem |
| 39.72.34↔ | Perktranslum Emb e Gefmi d Mikrok Verw v 4 Mikrkath | 39.79.49↔ | Sel Emb m ablösb Ballons von sonstigen Gef, sonstige |
| 39.72.35↔ | Perktranslum Emb e Gefmi d Mikrok Verw v funf Mikrkath | 39.79.50↔ | Selektive Emb mit Schirmen von sonstigen Gef, n.n.bez. |
| 39.72.39↔ | Perktranslum Emb e Gefmi d Mikrok Verw v merh Mikrkath | 39.79.51↔ | Selektive Emb mit Schirmen von Gefäßen d oberen Extrem |
| 39.72.99↔ | Endovask Plast Reko o Okkl von Gef a Kopf und Ha, so | 39.79.52↔ | Selektive Embolisation mit Schirmen der Aorta |
| 39.73.00↔ | Endovask Implant e Graft an d thor Aort, n.n.bez. | 39.79.53↔ | Selektive Emb mit Schirmen d Duct arterios apertus |
| 39.73.10↔ | Endvsk Implnt e Grfts i d Art thrcc, oh Fnstr o Seitn | 39.79.54↔ | Selektive Embolisation mit Schirmen von thorakalen Gefäßen |
| 39.73.11↔ | Endvsk Implnt e Grfts i d Art thrcc, m Fnstr o Seitn | 39.79.55↔ | Selektive Embolisation mit Schirmen von viszeralen Gefäßen |
| 39.73.20↔ | Endovask Implant e Grafts i d Aort thoracoabdominalis | 39.79.56↔ | Selektive Embolisation mit Schirmen von abdominalen Gefäßen |
| 39.73.99↔ | Endovask Implant e Graft an d thorakalen Aort, so | 39.79.57↔ | Selektive Emb mit Schirmen von Gef d unteren Extrem |
| 39.75.00↔ | Perktransluminale Gefintervention, so Gef, n.n.bez. | 39.79.58↔ | Selektive Embolisation mit Schirmen von spinalen Gefäßen |
| 39.75.01↔ | Perktr Gefint,Frmdknif m Brgkthtr,Körbchnkthtr,etc. | 39.79.59↔ | Selektive Emb mit Schirmen von sonstigen Gef, sonstige |
| 39.75.10↔ | Perktr Gefint,s Gf,Kthtrsystem z Rknlstion v Ttvterschlüssn | 39.79.60↔ | Selektive Emb m Partikeln von sonstigen Gef, n.n.bez. |
| 39.75.11↔ | Prktrmslm Gfntvntion, S Gf, Rttionsthmrkt | 39.79.61↔ | Selektive Emb mit Partikeln von Gef d oberen Extrem |
| 39.75.12↔ | Perktransluminale Gefintervention, so Gef, Laserangpl | 39.79.62↔ | Selektive Embolisation mit Partikeln der Aorta |
| 39.75.13↔ | Perktr Gefint,S Gf,AntEmbleSyst(prph o vscri Gf) | 39.79.63↔ | Selektive Emb mit Partikeln d Duct arterios apertus |
| 39.75.14↔ | Perktransluminale Gefintervention, so Gef, Atherekt | 39.79.64↔ | Selektive Embolisation mit Partikeln von thorakalen Gefäßen |
| 39.75.15↔ | Perktranslum Gefintervention, so Gef, sel Thrombol | 39.79.65↔ | Selektive Embolisation mit Partikeln von viszeralen Gefäßen |
| 39.75.16↔ | Prk trnslmnl Gefintrv so Gef, sele Thrmbly, ultrschutz | 39.79.66↔ | Selektive Embolisation mit Partikeln von abdominalen Gefäßen |
| 39.75.20↔ | Prk trnslmnl Gefintrv so Gef, kthgstz Rdfrqzab ü A.rena | 39.79.67↔ | Selektive Emb mit Partikeln von Gef d unteren Extrem |
| 39.75.30↔ | Zrbr Perfusaugmnt durch part endaort Ballonokklusion | 39.79.68↔ | Selektive Embolisation mit Partikeln von spinalen Gefäßen |
| 39.75.99↔ | Perktransluminale Gefintervention, so Gef, so | 39.79.69↔ | Selektive Emb m Partikeln von sonstigen Gef, sonstige |
| 39.76.00↔ | Prkt trnslm endvsk Intrvntion an präzbr (xtrkr Gef, nnbz) | 39.79.70↔ | Kthtrch Vrschl v A mitt Lsr, snst Gf, n.n.bez. |
| 39.76.10↔ | Prkt Bllngiopsie an präzbr(n) (xtrkr(n)) Gf(n) | 39.79.71↔ | Kathetertech Verschluss mitt Laser, an Aa d ob Extrem |
| 39.76.20↔ | Prkt Bldangiopsie an präzbr(n) (xtrkr(n)) Gf(n) | 39.79.72↔ | Kathetertech Verschluss mittels Laser, an der Aorta |
| 39.76.30↔ | Prkt Lsrngiopsie an präzbr(n) (xtrkr(n)) Gf(n) | 39.79.74↔ | Kathetertech Verschluss mitt Laser, an thorakalen Gef |
| 39.76.40↔ | Perkut Atherekt an präzerebr(en) (extkr(en)) Gef(en) | 39.79.75↔ | Kathetertech Verschl mitt Laser, an Gef d unt Extrem |
| 39.76.50↔ | Perkut sel Thrombol an extrkr Gef d Kopfes und Halses | 39.79.76↔ | Kathetertech Verschluss mitt Laser, an viszeralen Gef |
| 39.76.60↔ | Prkt Thrmbkt an präzbr(n) (xtrkr(n)) Gf(n), n.n.bz. | 39.79.77↔ | Kathetertech Verschluss mittels Laser, an abd Gef |
| 39.76.61↔ | Prkt Rttionsthmrkt an präzbr(n) (xtrkr(n)) Gf(n) | 39.79.79↔ | Kathetertech Verschluss v Aa mitt Laser, sonst Gef, so |
| 39.76.62↔ | Perkutane stentgestützte Thrombektomie an extrkr Gef | 39.79.80↔ | Kthtrch Vrschl v A mitt Rdiofq snst Gf, n.n.bz. |
| 39.76.69↔ | Prkt Thrmbkt an präzbr(n) (xtrkr(n)) Gf(n), s. | 39.79.81↔ | Kathetertech Verschluss mitt Radiofq an Aa d ob Extrem |
| 39.76.70↔ | Prkt endvsk Frmdkörperntfng aus extrkr Gef d Kpfs u Hlss | 39.79.82↔ | Kathetertech Verschluss mitt Radiofrequenz an d Aort |
| 39.76.99↔ | Prkt trnslm endvsk Intrvntion an präzbr (xtrkr Gef),s | 39.79.84↔ | Kathetertech Verschluss mitt Radiofq an thorakalen Gef |
| 39.77.50↔ | Perkutane selektive Thrombolysse von intrkr(n) Gef(en) | 39.79.85↔ | Kathetertech Verschl mitt Radiofq an Gef d unt Extrem |
| 39.77.70↔ | Prkt endvsk Frmdkörperntfng aus intrkr(n) Gf(n) | 39.79.86↔ | Kathetertech Verschluss mitt Radiofq an viszeralen Gef |
| 39.79.00↔ | So endovask Korr (von Aneur) an sonst Gef, n.n.bez. | 39.79.87↔ | Kathetertech Verschluss mitt Radiofrequenz an abd Gef |
| 39.79.10↔ | Endovask Implant e Grafts an sonstigen Gef, n.n.bez. | 39.79.89↔ | Kathetertech Verschluss mitt Radiofq an sonst Gef, so |
| 39.79.11↔ | Endovaskuläre Implantation eines Grafts an Viszeralgefäßen | 39.79.99↔ | So endovask Korr (von Aneur) an sonstigen Gef, so |
| 39.79.12↔ | Endovaskuläre Implantation e Grafts an Gefäßen des Beckens | 39.8x.00↔ | Op a Glom carot, Sin caroticus u and Paraggl, n.n.bez. |
| 39.79.13↔ | Endovaskuläre Implantation e Grafts an abdominalen Gefäßen | 39.8x.10↔ | Exploration des Glomus caroticum und anderer Paraganglien |
| 39.79.19↔ | Endovask Implant e Grafts an sonstigen Gef, sonstige | 39.8x.11↔ | Exzision des Glomus caroticum und anderer Paraganglien |
| 39.79.20↔ | CoilEmb oder Verschluss von sonstigen Gef, n.n.bez. | 39.8x.20↔ | Implnt o Erstz e Implsgnrts z Aktivierng d Brffxs |
| 39.79.21↔ | CoilEmb oder Verschluss von Gefäßen d oberen Extrem | 39.8x.21↔ | Rv (h Wchs) e Implsgnrts z Aktivierng d Brffxs |
| 39.79.22↔ | Coil-Embolisation oder -Verschluss der Aorta | 39.8x.22↔ | Entf e Impulsgenerators zur Aktivierung d Baroreflexes |
| 39.79.23↔ | Coil-Embolisation o -Verschluss des Ductus arteriosus apertus | 39.8x.30↔ | Implnt o Erstz e (v) Elktrd(n) z Aktivierng d Brffxs |
| 39.79.24↔ | Coil-Embolisation oder -Verschluss von thorakalen Gefäßen | 39.8x.31↔ | Rv (h Wchs) e (v) Elktrd(n) z Aktivierng d Brffxs |
| 39.79.25↔ | Coil-Embolisation oder -Verschluss von viszeralen Gefäßen | 39.8x.32↔ | Entf e (v) Elektrod(n) zur Aktivierung d Baroreflexes |
| 39.79.26↔ | Coil-Embolisation oder -Verschluss von abdominalen Gefäßen | 39.8x.99↔ | Op a Glom carot, Sin caroticus und and Paraggl, so |
| 39.79.27↔ | CoilEmb oder Verschluss von Gefäßen d unteren Extrem | 39.90.00↔ | Enstz v prph Gfstnt(s) oh MdFreistzng, n.n.bz. |
| 39.79.28↔ | Coil-Embolisation oder -Verschluss von spinalen Gefäßen | 39.90.10↔ | Einsetz von Gefässt i nichtKard Gef, bare Stents |
| 39.79.29↔ | CoilEmb oder Verschluss von sonstigen Gef, sonstige | 39.90.11↔ | Enstz v Gfässt i NKrd Gf, biorsrierbr Stnt |
| 39.79.30↔ | Sel Emb m emb Flüssigk von sonstigen Gef, n.n.bez. | 39.90.12↔ | Enstz v Gfässt i NKrd Gf, Grsslmg Stnt n.n.bz. |
| 39.79.31↔ | Selektive Emb mit emb Flüssigk von Gef d oberen Extrem | 39.90.13↔ | Enstz v Gfässt i NKrd Gf, Grsslmg Stnt ungvrd |
| 39.79.32↔ | Selektive Emb mit embolisierenden Flüssigkeiten d Aort | 39.90.14↔ | Enstz v Gfässt i NKrd Gf, Grsslmg Stnt gvrd |
| 39.79.33↔ | Selektive Emb mit emb Flüssigk d Duct arterios apertus | 39.90.15↔ | Eins v Gfässt i NKrd Gf,cvrd Stnt(Stntgr) i Nianeurysmtschn Gf |
| 39.79.34↔ | Selektive Emb mit emb Flüssigk von thorakalen Gefäßen | 39.90.16↔ | Eins v Gfässt i nchtkrdial Gf,gvrd StntGrfts m bioaktvr Obrfl |
| 39.79.35↔ | Selektive Emb mit emb Flüssigk von viszeralen Gefäßen | 39.90.19↔ | Einsetz von Gefässt i nichtKard Gef, sonstige Stents |

| | | | |
|-----------|--|-----------|--|
| 39.90.30↔ | Enstz v übrlng Stnt (>10 cm) i NiKrd Gf, n.n.bez. | 42.40↔ | Ösophagektomie, n.n.bez. |
| 39.90.31↔ | Einsetz v überlange bare Stent (>10 cm) i niKard Gef | 42.41.00↔ | Partielle Ösophagektomie, n.n.bez. |
| 39.90.32↔ | Enstz v übrlng cvrd Stnt (>10 cm) i niKrd Gf | 42.41.10↔ | Partielle Ösophagekt oh Wiederherstellung der Kontinuität |
| 39.90.39↔ | Einsetz von überlange Stent (>10 cm) i niKard Gef, So | 42.41.20↔ | Partielle Ösophagekt mit Wiederherstellung der Kontinuität |
| 39.91.00↔ | Freilegung eines Gefässes, n.n.bez. | 42.41.99↔ | Partielle Ösophagektomie, sonstige |
| 39.91.99↔ | Freilegung eines Gefässes, sonstige | 42.42.00↔ | Totale Ösophagektomie, n.n.bez. |
| 39.99.00↔ | Sonstige Operationen an Blutgefässen, n.n.bez. | 42.42.10↔ | Totale Ösophagektomie, oh Wiederherst der Kontinuität |
| 39.99.10↔ | Aortopexie | 42.42.20↔ | Tot Ösophagektomie, m Wiedhst d Kont, transmediastinal |
| 39.99.20↔ | Operationen bei kongenitalen Gefäßanomalien, n.n.bez. | 42.42.21↔ | Tot Ösophagektomie, m Wiedhst d Kont, thorakoabdominal |
| 39.99.21↔ | Op b kngntr Anmie d Artsthms(Stns)o b untrbr Artbnbn | 42.42.29↔ | Tot Ösophagektomie, m Wiedhst d Kont, so Zugang |
| 39.99.22↔ | Op b kong Anom d A. o V. pulmonalis o b A. lusoria | 42.42.99↔ | Totale Ösophagektomie, sonstige |
| 39.99.23↔ | Operationen bei kongenitalen Anomalien der V. cava | 42.51.00↔ | Intrathorakale Ösophagoösophagostomie, n.n.bez. |
| 39.99.24↔ | Op b kong Kollateralgefässen und Unifokalisierung | 42.51.10↔ | Intrthr Ösophst,Rk d Ösophpas b Atrsie u Vers kng ösoph Fstl |
| 39.99.30↔ | Kathinterv Verschluss d Duct arterios Botalli, n.n.bez | 42.51.99↔ | Intrathorakale Ösophagoösophagostomie, sonstige |
| 39.99.31↔ | Kathinterv Verschluss d Duct arterios Botalli, m Coil | 42.52↔ | Intrathorakale Ösophagogastronomie |
| 39.99.32↔ | Kthntv Vrschl d Dct artrios Btll, m AmpltzDctOccldr | 42.53↔ | Intrathor Ösophagusanastomose mit Intpos von Dünnd |
| 39.99.38↔ | Kathinterv Verschluss d Duct arterios Botalli, So | 42.54↔ | Sonstige intrathorakale Ösophagogastronomie |
| 39.99.39↔ | Operationen bei sonstigen kongenitalen Gefäßanomalien | 42.55↔ | Intrathor Ösophagusanastomose mit Intpos von Dickd |
| 39.99.99↔ | Sonstige Operationen an Blutgefässen, sonstige | 42.56↔ | Sonstige intrathorakale Ösophagokolostomie |
| 40.22.00↔ | Exzision eines mamma-internalen Lymphknotens, n.n.bez. | 42.58↔ | Intrathorakale Ösophagusanastomose mit anderer Interposition |
| 40.22.10↔ | Exzision e mamma-internalen Lymphknotens, thorakoskop | 42.59↔ | Sonstige intrathorakale Ösophagusanastomose |
| 40.22.20↔ | Exzision e mamma-internalen Lymphknotens, offen chirurgisch | 42.61↔ | Prästernale Ösophagoösophagostomie |
| 40.22.99↔ | Exzision eines mamma-internalen Lymphknotens, sonstige | 42.62↔ | Prästernale Ösophagogastronomie |
| 40.29.00↔ | Einfache Exzision einer and lymphatischen Struktur, n.n.bez. | 42.63↔ | Prästernale Ösophagusanastomose m Interposit von Dünndarm |
| 40.29.10↔ | Exzision eines mediastinalen Lymphknotens, n.n.bez. | 42.64↔ | Sonstige prästernale Ösophagoenterostomie |
| 40.29.11↔ | Exzision eines mediastinalen Lymphknotens, offen chirurgisch | 42.65↔ | Prästernale Ösophagusanastomose m Interposit von Dickdarm |
| 40.29.12↔ | Exzision eines mediastinalen Lymphknotens, thorakoskopisch | 42.66↔ | Sonstige prästernale Ösophagokolostomie |
| 40.29.19↔ | Exzision eines mediastinalen Lymphknotens, sonstige | 42.68↔ | Sonst prästernale Ösophagusanastomose mit Interposition |
| 40.29.20↔ | Exzision eines paraaortalen Lymphknotens | 42.69↔ | Sonstige prästernale Ösophagusanastomose |
| 40.29.30↔ | Exzision eines iliakalen Lymphknotens | 42.7x.00↔ | Ösophagomyotomie, n.n.bez. |
| 40.29.70↔ | Exzision eines Lymphangioms oder Hygroma cysticum | 42.7x.11↔ | Ösophagomyotomie, offen chirurgisch |
| 40.29.80↔ | Exz mehrerer abd Lymphkntat (mit Leberbiop), n.n.bez. | 42.7x.12↔ | Ösophagomyotomie, laparoskopisch |
| 40.29.81↔ | Exz mhr abd Lymphkntst (m Lbrbiop), ofn chr [StgLprt] | 42.7x.21↔ | Ösophagomyotomie, pharyngozevikal, offen chirurgisch |
| 40.29.82↔ | Exz mhr abd Lymphkntst (m Lbrbiop), lprsk [StgLprskpie] | 42.7x.22↔ | Ösophagomyotomie, pharyngozevikal, laparoskopisch |
| 40.29.89↔ | Exz mehrerer abd Lymphkntat (mit Leberbiop), sonstige | 42.7x.31↔ | Ösophago-Gastromyotomie, offen chirurgisch |
| 40.29.99↔ | Einfache Exzision einer and lymphatischen Struktur, sonst | 42.7x.32↔ | Ösophago-Gastromyotomie, laparoskopisch |
| 40.62↔ | Fistulierung des Ductus thoracicus | 42.7x.99↔ | Ösophagomyotomie, sonstige |
| 40.63↔ | Verschluss einer Fistel des Ductus thoracicus | 42.81.20↔ | Enstz u Wchs v e N slbpx Prth(prm Tb) i d Ösphgs,ofn chr |
| 40.64↔ | Ligatur des Ductus thoracicus | 42.81.21↔ | Enstz u Wchs v2N slbpx Prth(prm Tb) i d Ösphgs,ofn chr |
| 40.69↔ | Sonstige Operationen am Ductus thoracicus | 42.81.22↔ | Enstz u Wchs v >2N slbpx Prth(prm Tb) i d Ösphgs,ofn chr |
| 40.9x.00↔ | Sonst Operationen an lymphatischen Strukturen, n.n.bez. | 42.81.30↔ | Etz u Wh v e N slbpx Prt (prm Tb) i d Öspgs, Lsk |
| 40.9x.10↔ | Anastomose zur Beseitigung eines Lymphödems | 42.81.31↔ | Etz u Wh v 2 N slbpx Prt (prm Tb) i d Öspgs, Lsk |
| 40.9x.20↔ | Inzision einer Lymphozele | 42.81.32↔ | Etz u Wh v >2 N slbpx Prt (prm Tb) i d Öspgs, Lsk |
| 40.9x.30↔ | Drainage eines Lymphödems | 42.81.42↔ | Etz u Wh v >2 slbpx Prt (prm Tb) i d Öspgs, edk |
| 40.9x.40↔ | Therapeutische perkutane Punktion einer Lymphozele | 42.81.50↔ | Enstz u Wchs e slbpx Prth (prm Tb) i d Ösphgs, ofn chr |
| 40.9x.99↔ | Sonst Operationen an lymphatischen Strukturen, sonst | 42.81.51↔ | Etz u Wh v 2 slbpx Prt (prm Tb) i d Öspgs, off chr |
| 41.2↔ | Splenotomie | 42.81.52↔ | Etz u Wh v >2 slbpx Prt (prm Tb) i d Öspgs, off chr |
| 41.41↔ | Marsupialisation einer Milzzyste | 42.81.60↔ | Enstz u Wchs e slbpx Prth (prm Tb) i d Ösphgs, lprsk |
| 41.42.00↔ | Exz oder Destr von Läsion oder Gewebe d Milz, n.n.bez. | 42.81.61↔ | Enstz u Wchs v 2 slbpx Prth (prm Tb) i d Ösphgs, lprsk |
| 41.42.10↔ | Exzision von Läsion oder Gewebe der Milz | 42.81.62↔ | Etz u Wh v >2 slbpx Prt (prm Tb) i d Öspgs, Lsk |
| 41.42.20↔ | Destruktion von Läsion oder Gewebe der Milz | 42.82↔ | Naht einer Ösophagus-Verletzung |
| 41.42.99↔ | Exz oder Destr von Läsion oder Gewebe d Milz, sonstige | 42.83↔ | Verschluss einer Ösophagostomie |
| 41.43↔ | Partielle Splenektomie | 42.85↔ | Plastische Rekonstruktion an einer Ösophagusstenose |
| 41.5↔ | Totale Splenektomie | 42.87↔ | Sonstiges Transplantat am Ösophagus |
| 41.93↔ | Exzision einer akzessorischen Milz | 42.89↔ | Sonstige Rekonstruktion am Ösophagus |
| 41.94↔ | Milztransplantation | 43.0↔ | Gastrotomie |
| 41.95.00↔ | Plastische Rekonstruktion an der Milz, n.n.bez. | 43.5↔ | Partielle Gastrektomie mit Anastomose zum Ösophagus |
| 41.95.10↔ | Plastische Rekonstruktion an der Milz, Naht | 43.6x.00↔ | Partielle Gastrektomie m Anastom zum Duodenum, n.n.bez. |
| 41.95.99↔ | Plastische Rekonstruktion an der Milz, sonstige | 43.6x.10↔ | Pylorusresektion mit Anastomose zum Duodenum |
| 41.99↔ | Sonstige Operationen an der Milz | 43.6x.20↔ | Bilroth I |
| 42.01↔ | Inzision einer Ösophagealmembran | 43.6x.99↔ | Partielle Gastrektomie m Anastom zum Duodenum, sonst |
| 42.09.00↔ | Andere Inzision am Ösophagus, n.n.bez. | 43.7x.00↔ | Partielle Gastrektomie mit Anastomose zum Jejunum, n.n.bez. |
| 42.09.11↔ | Andere Inzision am Ösophagus, offen chirurgisch | 43.7x.10↔ | Partielle Gastrekt (2/3Resektion) mit Anast zum Jejun |
| 42.09.12↔ | Andere Inzision am Ösophagus, laparoskopisch | 43.7x.20↔ | Partielle Gastrekt (4/5Resektion) mit Anast zum Jejun |
| 42.09.99↔ | Andere Inzision am Ösophagus, sonstige | 43.7x.99↔ | Partielle Gastrektomie mit Anastomose zum Jejunum, sonst |
| 42.10↔ | Ösophagostomie, n.n.bez. | 43.81↔ | Partielle Gastrektomie mit Dünndarmtransposition |
| 42.11↔ | Zervikale Ösophagostomie | 43.89.00↔ | Sonstige partielle Gastrektomie, n.n.bez. |
| 42.12↔ | Exteriorisation einer ösophagealen Tasche | 43.89.10↔ | Segmentresektion des Magens |
| 42.19↔ | Sonstige Fistulisierung des Ösophagus nach aussen | 43.89.20↔ | Bipank Diversion des Magens nach Scopinaro, offen chir |
| 42.21↔ | Operative Ösophagoskopie durch Inzision | 43.89.21↔ | Bipank Divers d Magens nach Scopinaro, laparoskopisch |

| | | | |
|-----------|--|-----------|---|
| 43.89.30↔ | Bipank Divers d Magens mit DuodenalSwitch, offen chir | 45.8x.20↔ | Totale intraabd Kolektomie, Erw totale Kolektomie |
| 43.89.31↔ | Bipank Divers d Magens mit DuodSwitch, laparoskopisch | 45.8x.30↔ | Totale intraabd Kolekt, Erw totale Proktokolektomie |
| 43.89.40↔ | Sleeve resection, offen chirurgisch | 45.8x.99↔ | Totale intraabdominelle Kolektomie, sonstige |
| 43.89.41↔ | Sleeve resection, laparoskopisch | 45.90↔ | Intestinale Anastomose, n.n.bez. |
| 43.89.50↔ | DuodSwitch na Sleeve res (Zweiteingriff), offen chir | 45.91↔ | Dünndarm-Dünndarm-Anastomose |
| 43.89.51↔ | DuodSwitch na Sleeve res (Zweiteingriff), laparask | 45.92↔ | Anastomose des Dünndarms zum Rektumstumpf |
| 43.89.90↔ | Sonstige atypische partielle Gastrektomie | 45.93↔ | Sonstige Dünndarm-Dickdarm-Anastomose |
| 43.89.99↔ | Sonstige partielle Gastrektomie, sonstige | 45.94↔ | Dickdarm-Dickdarm-Anastomose |
| 43.91↔ | Totale Gastrektomie mit intestinaler Interposition | 45.95↔ | Anastomose zum Anus |
| 43.99↔ | Sonstige totale Gastrektomie | 46.01↔ | Exteriorisation des Dünndarms |
| 44.11↔ | Transabdominale Gastroskopie | 46.02↔ | Resektion eines exteriorisierten Dünndarmsegments |
| 44.29↔ | Sonstige Pyloroplastik | 46.03↔ | Exteriorisation des Dickdarms |
| 44.44↔ | Katheterembolisation zur Blutstillung in Magen oder Duodenum | 46.04↔ | Resektion eines exteriorisierten Dickdarmsegments |
| 44.5x.00↔ | Revision einer Magenanastomose, n.n.bez. | 46.10↔ | Kolostomie, n.n.bez. |
| 44.5x.10↔ | Revision e Magen Anast nach Billroth I und II Operation | 46.11↔ | Temporäre Kolostomie |
| 44.5x.20↔ | Rev e Magen Anast na Roux Y Op o m intestinaler Intpos | 46.13↔ | Permanente Kolostomie |
| 44.5x.99↔ | Revision einer Magenanastomose, sonstige | 46.14↔ | Verzögerte Eröffnung einer Kolostomie |
| 44.61↔ | Naht einer Magenverletzung | 46.20↔ | Ileostomie, n.n.bez. |
| 44.63.00↔ | Verschluss einer anderen Magenfistel, n.n.bez. | 46.21↔ | Temporäre Ileostomie |
| 44.63.11↔ | Verschluss einer anderen Magenfistel, offen chirurgisch | 46.22↔ | Kontinente Ileostomie |
| 44.63.12↔ | Verschluss einer anderen Magenfistel, laparoskopisch | 46.23↔ | Sonstige permanente Ileostomie |
| 44.63.99↔ | Verschluss einer anderen Magenfistel, sonstige | 46.24↔ | Verzögerte Eröffnung einer Ileostomie |
| 44.64↔ | Gastropexie | 46.31↔ | Verzögerte Eröffnung einer anderen Enterostomie |
| 44.65.00↔ | Ösophagogastroplastik, n.n.bez. | 46.33↔ | Anlage eines Duodenostomie |
| 44.65.10↔ | Ösophagogastroplastik, Kardioplastik, offen chirurgisch | 46.34↔ | Offen chirurgische Anlage einer Jejunostomie |
| 44.65.20↔ | Ösophagogastroplastik, (Hemi-)Fundoplikatio, offen chir | 46.39.00↔ | Sonstige Enterostomie, n.n.bez. |
| 44.65.30↔ | Ösphggstrplstik, Vrt Gstrpl n Msn, ofn chir | 46.39.10↔ | Sonst Enterostomie, Anlage einer Bishop-Koop-Anastomose |
| 44.65.99↔ | Ösophagogastroplastik, sonstige | 46.39.99↔ | Sonstige Enterostomie, sonstige |
| 44.66↔ | So Massnahm zur Reko d ösophagogastrischen Spinktfunkt | 46.40↔ | Revision eines intestinalen Stomas, n.n.bez. |
| 44.67.00↔ | Lprsk Mssnmh z Rk d ösphggstrschn Spnkftkt, n.n.bz. | 46.41.00↔ | Revision eines Dünndarm-Stomas, n.n.bez. |
| 44.67.10↔ | Lsk Msn z Rk d ösphggstrschn Spnkftkt, Krdplstik, Lsk | 46.41.10↔ | Plastische Erweiterung oder Einengung e DünndStomas |
| 44.67.20↔ | Lsk Msn z Rk d ösphggstr Spnkftkt, (Hm)Fndplktio, Lsk | 46.41.11↔ | Neueinpflanzung eines Dünndarm-Stomas |
| 44.67.99↔ | Lprsk Mssnmh z Rk d ösphggstrschn Spnkftkt, so | 46.41.12↔ | Abtr des vorverlagerten Teiles eines DünndarmStomas |
| 44.68.00↔ | Laparoskopische Gastroplastik, n.n.bez. | 46.41.20↔ | Umwandlung eines DünndStomas in ein kontinentes Stoma |
| 44.68.10↔ | Laparask Gastropl, Vert Gastropl na Mason, (laparask) | 46.41.99↔ | Revision eines Dünndarm-Stomas, sonstige |
| 44.68.99↔ | Laparoskopische Gastroplastik, sonstige | 46.42↔ | Plastische Rekonstruktion an einer Perikolostomie-Hernie |
| 44.69↔ | Sonstige Rekonstruktion am Magen | 46.43.00↔ | Sonst Revision eines künstlichen Dickdarmstomas, n.n.bez. |
| 44.92↔ | Intraoperative Manipulation am Magen | 46.43.10↔ | Plastische Erweiterung oder Einengung eines Kolostomas |
| 44.93↔ | Einsetzen eines Magenballons | 46.43.11↔ | Neueinpflanzung eines Kolostomas |
| 44.94↔ | Entfernen eines Magenballons | 46.43.12↔ | Abtragung des vorverlagerten Teiles eines Kolostomas |
| 44.95↔ | Laparoskopische restriktive Magenoperation | 46.43.20↔ | Umwandlung eines Kolostomas in ein kontinentes Stoma |
| 44.96↔ | Laparoskopische Revision von restriktiven Magenoperationen | 46.43.99↔ | Sonst Revision eines künstlichen Dickdarmstomas, sonst |
| 44.97↔ | Laparosk Entf von Vorrichtung(en) e Magenrestriktion | 46.50↔ | Verschluss eines intestinalen Stomas, n.n.bez. |
| 44.98↔ | (Laparosk) Anp von adjustbar Magrestvorr | 46.51.00↔ | Verschluss eines Dünndarm-Stomas, n.n.bez. |
| 45.01↔ | Inzision am Duodenum | 46.51.10↔ | Verschluss eines doppelläufigen Dünndarm-Stomas |
| 45.02↔ | Sonstige Inzision am Dünndarm | 46.51.20↔ | Verschluss eines endständigen Dünndarm-Stomas |
| 45.03↔ | Inzision am Dickdarm | 46.51.99↔ | Verschluss eines Dünndarm-Stomas, sonstige |
| 45.11↔ | Transabdominale Endoskopie am Dünndarm | 46.52.00↔ | Verschluss einer Kolostomie, n.n.bez. |
| 45.21↔ | Transabdominale Endoskopie an Dickdarm | 46.52.10↔ | Verschluss einer doppelläufigen Kolostomie |
| 45.27↔ | Intestinale Biopsie an nicht näher bezeichneter Stelle | 46.52.20↔ | Verschluss einer endständigen Kolostomie |
| 45.61↔ | Multiple Segmentresektion am Dünndarm | 46.52.99↔ | Verschluss einer Kolostomie, sonstige |
| 45.62↔ | Sonstige Teilresektion am Dünndarm | 46.61↔ | Fixierung des Dünndarms an der Bauchwand |
| 45.63.00↔ | Totalexstirpation des Dünndarms, n.n.bez. | 46.62↔ | Sonstige Fixierung des Dünndarms |
| 45.63.99↔ | Totalexstirpation des Dünndarms, sonstige | 46.63↔ | Fixierung des Dickdarms an der Bauchwand |
| 45.71↔ | Multiple Segmentresektion am Dickdarm | 46.64↔ | Sonstige Fixierung des Dickdarms |
| 45.72↔ | Zäkumresektion | 46.71↔ | Naht einer Duodenalverletzung |
| 45.73↔ | Hemikolektomie rechts | 46.72.11↔ | Verschluss einer Duodenalfistel, offen chirurgisch |
| 45.74↔ | Resektion des Colon transversum | 46.72.12↔ | Verschluss einer Duodenalfistel, laparoskopisch |
| 45.75↔ | Hemikolektomie links | 46.73↔ | Naht einer Dünndarmverletzung, ausgenommen Duodenum |
| 45.76↔ | Sigmoidektomie | 46.74.11↔ | Verschluss einer Dünndfst, ausgen Duod, offen chir |
| 45.79.00↔ | Sonstige Teilresektion am Dickdarm, n.n.bez. | 46.74.12↔ | Verschluss e Dünndfst, ausgen Duod, laparoskopisch |
| 45.79.10↔ | Segmentresektion am Dickdarm | 46.75↔ | Naht einer Dickdarmverletzung |
| 45.79.11↔ | Resektion multipler Dickdarmsegmente | 46.76.11↔ | Verschluss einer Dickdarmfistel, offen chirurgisch |
| 45.79.12↔ | Subtotale Kolektomie | 46.76.12↔ | Verschluss einer Dickdarmfistel, laparoskopisch |
| 45.79.20↔ | Erweiterte Sigmaresektion | 46.79.10↔ | Naht einer sonstigen Darmverletzung |
| 45.79.21↔ | Erweiterte Hemikolektomie rechts und links | 46.79.21↔ | Verschluss einer sonstigen Darmfistel, offen chir |
| 45.79.22↔ | Erweiterte subtotale Kolonresektion | 46.79.22↔ | Verschluss einer sonstigen Darmfistel, laparoskopisch |
| 45.79.29↔ | Sonstige erweiterte Teilresektion am Dickdarm | 46.79.30↔ | Erweiterungs- und Verschmälerungsplastik am Darm |
| 45.79.99↔ | Sonstige Teilresektion am Dickdarm, sonstige | 46.79.31↔ | Longitudinale Darmverlängerung nach Bianchi |
| 45.8x.00↔ | Totale intraabdominelle Kolektomie, n.n.bez. | 46.79.32↔ | Serielle transverse Enteroplastie [STEP] |

| | | | |
|-----------|---|-----------|---|
| 46.79.39↔ | Sonstige Darmverlängerung | 48.76.99↔ | Sonstige Rektopexie, sonstige |
| 46.79.40↔ | Anlegen eines Reservoirs, Dünndarm | 48.79↔ | Sonstige Rekonstruktion am Rektum |
| 46.79.41↔ | Anlegen eines Reservoirs, Dickdarm | 48.81↔ | Inzision am Perirektalgewebe |
| 46.79.50↔ | Revision eines Reservoirs, Dünndarm | 48.82↔ | Exzision von Perirektalgewebe |
| 46.79.51↔ | Revision eines Reservoirs, Dickdarm | 48.91↔ | Inzision einer Rektumstriktur |
| 46.79.99↔ | Sonstige Rekonstruktion am Darm, sonstige | 48.93↔ | Verschluss einer perirektalen Fistel |
| 46.80↔ | Intra-abdominale Manipulation am Darm, n.n.bez. | 49.01↔ | Inzision eines Perianalabszesses |
| 46.81↔ | Intra-abdominale Manipulation am Dünndarm | 49.02↔ | Sonstige Inzision am Perianalgewebe |
| 46.82↔ | Intra-abdominale Manipulation am Dickdarm | 49.03↔ | Exzision von Marisken |
| 46.85.11↔ | Bougierung des Darmes, offen chirurgisch | 49.04↔ | Sonstige Exzision am Perianalgewebe |
| 46.85.12↔ | Bougierung des Darmes, laparoskopisch | 49.11↔ | Anale Fistulotomie |
| 46.85.21↔ | Dilatation des Dünndarms, offen chirurgisch | 49.12↔ | Anale Fistulektomie |
| 46.85.22↔ | Dilatation des Dünndarms, laparoskopisch | 49.39↔ | Sonstige lokale Exz oder Destr von Läs oder Gew a Anus |
| 46.85.31↔ | Dilatation des Dickdarms, offen chirurgisch | 49.6↔ | Exzision am Anus |
| 46.85.32↔ | Dilatation des Dickdarms, laparoskopisch | 49.71↔ | Naht einer Verletzung am Anus |
| 46.91↔ | Myotomie am Colon sigmoideum | 49.73↔ | Verschluss einer Analfistel |
| 46.92↔ | Myotomie am übrigen Kolon, ausser Sigmoid | 49.79.00↔ | Sonstige Rekonstruktion am Analsphinkter, n.n.bez. |
| 46.93↔ | Revision einer Dünndarmanastomose | 49.79.10↔ | Anteriore Anorektoplastik |
| 46.94↔ | Revision einer Dickdarmanastomose | 49.79.11↔ | Posteriore sagittale Anorektoplastik |
| 46.97.00↔ | Darmtransplantation, n.n.bez. | 49.79.12↔ | Erw Pst sgt Anrktpl m Engrffn an Nchbrngn |
| 46.97.10↔ | Darmtransplantation, DünndRetx w dess stat Aufnh | 49.79.13↔ | Abdper oder sakroabdominoperineale Durchzugsoperation |
| 46.97.99↔ | Darmtransplantation, sonstige | 49.79.14↔ | Anoproktoplastik |
| 46.99.10↔ | Dekompression des Darmes | 49.79.15↔ | Sonstige plastische Rekonstruktion b anorektalen Anom |
| 46.99.51↔ | Einl o Wechsel e Ni selbexp Proth a Darm, offen chir | 49.79.99↔ | Sonstige Rekonstruktion am Analsphinkter, sonstige |
| 46.99.52↔ | Einl o Wechsel e Ni selbexp Proth a Darm, laparask | 50.0↔ | Hepatotomie |
| 46.99.61↔ | Einl o Wechsel e selbexp Proth a Darm, offen chir | 50.12↔ | Offene Biopsie an der Leber |
| 46.99.62↔ | Einl o Wechsel e selbexp Proth a Darm, laparask | 50.14↔ | Laparoskopische Leberbiopsie |
| 46.99.71↔ | Entfernen einer Prothese, offen chirurgisch | 50.3x.00↔ | Lobektomie der Leber, n.n.bez. |
| 46.99.72↔ | Entfernen einer Prothese, laparoskopisch | 50.3x.01↔ | Lobekt / Hemihepekt / Res mehr Leberseg, auss zur Tx |
| 46.99.80↔ | Durchtrennung der Laddschen Bänder | 50.3x.08↔ | Sgmntsrktion, S o n.n.bez. Ant Lbrsrktion, auss z Tx |
| 46.99.91↔ | Sonstige Operationen am Darm, offen chirurgisch | 50.3x.11↔ | Lbkt / Hmhpkt / Rs mhr Lbrsg, z Lbndgrnspnd |
| 46.99.92↔ | Sonstige Operationen am Darm, laparoskopisch | 50.3x.18↔ | So o n.n.bez. Anat Leberresektion, zur Transplantation |
| 48.0↔ | Proktotomie | 50.4x.00↔ | Totale Hepatektomie, n.n.bez. |
| 48.1↔ | Proktostomie | 50.4x.99↔ | Totale Hepatektomie, sonstige |
| 48.21↔ | Transabdominale Rektosigmoidoskopie | 50.61.00↔ | Verschluss einer Leberverletzung, n.n.bez. |
| 48.35.00↔ | Lokale Exzision von rektaler Läsion oder Gewebe, n.n.bez. | 50.61.10↔ | Verschluss einer Leberverletzung, durch Naht |
| 48.35.10↔ | Lk SchlInrs sbk Ez o Vlwz (lkl, Sgm) v rk Läs o Gw edk | 50.61.11↔ | Verschluss einer Leberverletzung, durch Tamponade |
| 48.35.11↔ | Lk Srs sbk Ez o Vlz lk v rk Läs o Gw, S Zg tr edk mkchir | 50.61.12↔ | Verschluss einer Leberverletzung, durch Omentumplastik |
| 48.35.20↔ | Lokale Thermoablation von rektaler Läsion oder Gewebe | 50.61.99↔ | Verschluss einer Leberverletzung, sonstige |
| 48.35.21↔ | Photodyn Therapie von rektaler Läsion oder Gew | 50.69.00↔ | Sonstige Rekonstruktion an der Leber, n.n.bez. |
| 48.35.29↔ | Sonstige lokale Destr von rektaler Läsion oder Gewebe | 50.69.10↔ | Sonstige Rekonstruktion an der Leber durch Naht |
| 48.35.99↔ | Lokale Exzision von rektaler Läsion oder Gewebe, sonst | 50.69.11↔ | Sonstige Rekonstruktion an der Leber durch Tamponade |
| 48.36↔ | [Endoskopische] Polypektomie am Rektum | 50.69.12↔ | Sonst Rekonstruktion an der Leber durch Omentumplastik |
| 48.41↔ | Submuköse Rektumresektion nach Soave | 50.69.99↔ | Sonstige Rekonstruktion an der Leber, sonstige |
| 48.49↔ | Sonstige Rektumresektion mit Durchzugsverfahren | 51.21↔ | Sonstige partielle Cholezystektomie |
| 48.5x.00↔ | Abdominoperineale Rektumresektion, n.n.bez. | 51.22.00↔ | Cholezystektomie, n.n.bez. |
| 48.5x.10↔ | Abdper, abdsakr und (sakro) perineale Rektumresektion | 51.22.10↔ | Cholezyekt ohne operative Revision der Gallengänge |
| 48.5x.11↔ | Erweiterte Abdper und abdominosakrale Rektumresektion | 51.22.11↔ | Cholezyekt mit operativer Revision der Gallengänge |
| 48.5x.99↔ | Abdominoperineale Rektumresektion, sonstige | 51.22.12↔ | Erweiterte Cholezystektomie |
| 48.61↔ | Transsakrale Rektosigmoidektomie | 51.22.99↔ | Cholezystektomie, sonstige |
| 48.62↔ | Anteriore Rektumresektion mit gleichzeitiger Kolostomie | 51.23↔ | Laparoskopische Cholezystektomie |
| 48.63.00↔ | Sonstige anteriore Rektumresektion, n.n.bez. | 51.24↔ | Partielle laparoskopische Cholezystektomie |
| 48.63.10↔ | Sonstige Ant Rektumresektion, Erw Ant Resektion | 51.31↔ | Anastomose zwischen Gallenblase und hepatischen Gängen |
| 48.63.99↔ | Sonstige anteriore Rektumresektion, sonstige | 51.32↔ | Anastomose zwischen Gallenblase und Darm |
| 48.64.00↔ | Posteriore Rektumresektion, n.n.bez. | 51.33↔ | Anastomose zwischen Gallenblase und Pankreas |
| 48.64.10↔ | Pst Rktrs, Pst Rktrs m Entrstm u Blndvrchlss | 51.34↔ | Anastomose zwischen Gallenblase und Magen |
| 48.64.99↔ | Posteriore Rektumresektion, sonstige | 51.35↔ | Sonstige Anastomose der Gallenblase |
| 48.65↔ | Rektumresektion nach Duhamel | 51.36↔ | Choledochoenterostomie |
| 48.69.00↔ | Sonstige Rektumresektion, n.n.bez. | 51.37↔ | Anastomose zw Ductus hepaticus und Gastrointestinaltrakt |
| 48.69.10↔ | Sonstige Rektres m Enterostoma und Blindverschluss | 51.39↔ | Sonstige Gallenganastomose |
| 48.69.11↔ | Sonstige Rektumresektion ohne Sphinktererhaltung | 51.42↔ | Explor d Duct choledoch zur Beheb e and Obstruktion |
| 48.69.99↔ | Sonstige Rektumresektion, sonstige | 51.43↔ | Einsetzen eines choledhepat Katheters zur Dekomp |
| 48.71↔ | Naht einer Rektumverletzung | 51.49↔ | Inzision anderer Gallengänge zur Behebung einer Obstruktion |
| 48.72↔ | Verschluss einer Proktostomie | 51.51↔ | Exploration des Ductus choledochus |
| 48.73↔ | Verschluss einer anderen rektalen Fistel | 51.59↔ | Inzision eines anderen Gallengangs |
| 48.74↔ | Rektorektostomie | 51.61↔ | Exzision eines Zystikusrestes |
| 48.75↔ | Abdominale Rektopexie | 51.62↔ | Exz d Amp Vateri (mit Reimplantation d Duct choledoch) |
| 48.76.00↔ | Sonstige Rektopexie, n.n.bez. | 51.71↔ | Einfache Naht am Ductus choledochus |
| 48.76.10↔ | Rektopexie durch Rectotomia posterior | 51.72↔ | Choledochoplastik |
| 48.76.11↔ | Extranaale Mukosaresektion (Rehn-Delorme) | 51.79↔ | Plastische Rekonstruktion anderer Gallenwege |

| | | | |
|-----------|---|-----------|---|
| 51.81↔ | Dilatation des Sphincter Oddii | 53.51↔ | Operation einer Narbenhernie |
| 51.83↔ | Plastische Rekonstruktion des Sphincter pancreaticus | 53.61↔ | Operation einer Narbenhernie mit Transplantat oder Prothese |
| 51.91↔ | Versorgung einer Gallenblasenverletzung | 53.7↔ | Operation einer Zwerchfellhernie, abdominaler Zugang |
| 51.92↔ | Verschluss einer Cholezystostomie | 53.80↔ | Op e Zwerchfellhernie d thorakalen Zugang, n.n.bez. |
| 51.93↔ | Verschluss einer anderen Gallenfistel | 53.81↔ | Plikatur des Zwerchfells |
| 51.94↔ | Revision einer Gallenwegsanastomose | 53.82↔ | Operation einer parasternalen Hernie |
| 51.95.20↔ | Entfernen e Endoprothese aus d Gallengang, offen chir | 54.0x.00↔ | Inzision an der Bauchwand, n.n.bez. |
| 51.95.21↔ | Entfernen e Endoprothese aus dem Gallengang, laparoskop | 54.0x.10↔ | Inzision an d Bauchw, Extraperitoneale Drain d Bauchw |
| 51.99.00↔ | Sonstige Operation an den Gallenwegen, n.n.bez. | 54.0x.99↔ | Inzision an der Bauchwand, sonstige |
| 51.99.10↔ | Extraktion von Steinen aus anderen Gallengängen | 54.11↔ | Probelaparotomie |
| 51.99.11↔ | Destruktion an den Gallengängen | 54.12.00↔ | Relaparotomie, n.n.bez. |
| 51.99.12↔ | Einlage einer Drainage in den Gallengang | 54.12.10↔ | Relaparotomie, Second-look-Laparotomie |
| 51.99.13↔ | Blutstillung an den Gallengängen | 54.12.99↔ | Relaparotomie sonstige |
| 51.99.14↔ | Revision an den Gallengängen | 54.19.00↔ | Sonstige Laparotomie, n.n.bez. |
| 51.99.20↔ | So Op an d Gllwg, Enl o Wh e N slbpx Stn Prt, off chr | 54.19.10↔ | Sonstige Laparotomie, Laparotomie mit Drainage |
| 51.99.21↔ | So Op an d Gllwg, Enl o Wh v mr n slbpx Stn Prt, off chr | 54.19.99↔ | Sonstige Laparotomie, sonstige |
| 51.99.30↔ | So Op an d Gllwg, Enl o Wh e N slbpx Stn Prt, lapsk | 54.21.00↔ | Laparoskopie, n.n.bez. |
| 51.99.31↔ | So Op an d Gllwg, Enl o Wh v mr N slbpx Stn Prt, lapsk | 54.21.10↔ | Laparoskopie, Diagnostische Laparoskopie |
| 51.99.40↔ | So Op an d Gllwg, Enl o Wh e slbpx Stn Prt, off chr | 54.21.20↔ | Laparoskopie, Zugangsweg f Chir (Ther) Interventionen |
| 51.99.41↔ | So Op an d Gllwg, Enl o Wh v 2 slbpx Stn Prt, off chr | 54.21.30↔ | Laparoskopie, Laparoskopie mit Drainage |
| 51.99.42↔ | So Op an d Gllwg, Enl o Wh v 3 slbpx Stn Prt, off chr | 54.21.99↔ | Laparoskopie, sonstige |
| 51.99.43↔ | So Op an d Gllwg, Enl o Wh v 4 slbpx Stn Prt, off chr | 54.22.00↔ | Biopsie an Bauchwand oder Nabel, n.n.bez. |
| 51.99.44↔ | So Op an d Gllwg, Enl o Wh v 5 slbpx Stn Prt, off chr | 54.22.10↔ | Geschlossene [Nadel-] Biopsie an Bauchwand oder Nabel |
| 51.99.45↔ | So Op an d Gllwg, El o Wh v 6 o mr slbpx Stn Prt, off chr | 54.22.20↔ | Offene Biopsie an Bauchwand oder Nabel |
| 51.99.50↔ | So Op an d Gllwg, Enl o Wchs e slbpx Stnt (Prth), lapsk | 54.22.99↔ | Biopsie an Bauchwand oder Nabel, sonstige |
| 51.99.51↔ | So Op an d Gllwg, Enl o Wh v 2 slbpx Stn Prt, lapsk | 54.23↔ | Biopsie am Peritoneum |
| 51.99.52↔ | So Op an d Gllwg, Enl o Wh v 3 slbpx Stn Prt, lapsk | 54.3x.00↔ | Exz o Destr von Läs o Gew an Bauchw o Nabel, n.n.bez. |
| 51.99.53↔ | So Op an d Gllwg, Enl o Wh v 4 slbpx Stn Prt, lapsk | 54.3x.10↔ | Omphalektomie |
| 51.99.54↔ | So Op an d Gllwg, Enl o Wh v 5 slbpx Stn Prt, lapsk | 54.3x.19↔ | Sonstige Exz von Läsion oder Gew an Bauchw oder Nabel |
| 51.99.55↔ | So Op an d Gllwg, Enl o Wh v 6 o mr slbpx Stn Prt, lapsk | 54.3x.20↔ | Destr von Läsion oder Gewebe an Bauchw oder Nabel |
| 51.99.91↔ | Sonstige Rekonstruktion der Gallenwegen | 54.3x.99↔ | Exz o Destr von Läs o Gew an Bauchw o Nabel, sonstige |
| 51.99.99↔ | Sonstige Operation an den Gallenwegen, sonstige | 54.51↔ | Laparoskopische Lösung von peritonealen Adhäsionen |
| 52.01.12↔ | Transgastrale Drainage einer Pankreaszyste, offen chir | 54.59↔ | Sonstige Lösung von peritonealen Adhäsionen |
| 52.01.13↔ | Transgastrale Drainage einer Pankreaszyste, laparoskop | 54.61↔ | Wiederverschluss e postoperativen abdomin Wunddehiszenz |
| 52.01.22↔ | Transduodenale Drainage einer Pankreaszyste, offen chir | 54.62↔ | Verzügelter Verschluss einer granulierenden Abdominalwunde |
| 52.01.23↔ | Transduodenale Drainage einer Pankreaszyste, laparoskop | 54.63.00↔ | Sonstige Naht an der Bauchwand, n.n.bez. |
| 52.12↔ | Offene Biopsie am Pankreas | 54.63.10↔ | Sonstige Nht an d Bauchw, Nht e Verletzung an d Bauchw |
| 52.4↔ | Interne Drainage einer Pankreaszyste | 54.63.99↔ | Sonstige Naht an der Bauchwand, sonstige |
| 52.51.00↔ | Proximale Pankreatektomie, n.n.bez. | 54.64.00↔ | Naht am Peritoneum, n.n.bez. |
| 52.51.10↔ | Proximale Pankreatektomie, pyloruserhaltend | 54.64.10↔ | Nht a Prtn, Nht v Msntrium, Omntm mjs o mns (n Vrtiz) |
| 52.51.20↔ | Proximale Pankreatektomie, duodenumerhaltend | 54.64.99↔ | Naht am Peritoneum, sonstige |
| 52.51.99↔ | Proximale Pankreatektomie, sonstige | 54.71.00↔ | Versorgung einer Gastroschisis, n.n.bez. |
| 52.52↔ | Kaudale Pankreatektomie | 54.71.10↔ | Versorgung e Gastroschisis, mit Transplantat od Proth |
| 52.53↔ | Radikale subtotale Pankreatektomie | 54.71.99↔ | Versorgung einer Gastroschisis, sonstige |
| 52.59↔ | Sonstige partielle Pankreatektomie | 54.72↔ | Sonstige Rekonstruktion an der Bauchwand |
| 52.6x.00↔ | Totale Pankreatektomie, n.n.bez. | 54.73↔ | Sonstige Rekonstruktion am Peritoneum |
| 52.6x.99↔ | Totale Pankreatektomie, sonstige | 54.74↔ | Sonstige Rekonstruktion am Omentum |
| 52.7↔ | Radikale Pankreatikoduodenektomie | 54.75↔ | Sonstige Rekonstruktion am Mesenterium |
| 52.92↔ | Sondierung des Ductus pancreaticus | 54.92↔ | Entfernen eines Fremdkörpers aus der Peritonealhöhle |
| 52.95.00↔ | Sonstige Operation am Pankreas, n.n.bez. | 54.95↔ | Inzision des Peritoneums |
| 52.95.10↔ | Extrakt von Stein(en) aus d Duct pancr, offen chir | 54.99.00↔ | Sonstige Operationen in der Abdominal-Region, n.n.bez. |
| 52.95.11↔ | Extrakt von Stein(en) aus d Duct pancr, laparask | 54.99.30↔ | S Op i d AbdRg, Rs v Gw i d Bauchrg o schr Orgnrdngng |
| 52.95.20↔ | Dilatation des Ductus pancreaticus, laparoskopisch | 54.99.40↔ | So Op i d AbdReg, Rev e kutperit Fistel (Kathvrwsys) |
| 52.95.30↔ | Einlage einer Drainage in den Pankreasgang, offen chir | 54.99.41↔ | S Op i d AbdRg, Entf o Vrschl e ktrpt Fstl (Kthvrwsys) |
| 52.95.31↔ | Einlage einer Drain in D Pankreasgang, laparoskopisch | 54.99.50↔ | So Op i d AbdReg, Anl e temp Bauchwandverschlusses |
| 52.95.40↔ | Enl o Wchs e N slbpx Stnt (Prth) i D Pnkrngng, offn chr | 54.99.60↔ | Sonst Operationen in der Abdominal-Region, Lumbotomie |
| 52.95.41↔ | Enl o Wchs e N slbpx Stnt (Prth) i D Pnkrngng, lprsk | 54.99.61↔ | Sonst Operationen in der Abdominal-Region, Relumbotomie |
| 52.95.50↔ | Enl o Wchs e slbpx Stnt (Prth) i D Pnkrngng, offn chr | 54.99.99↔ | Sonstige Operationen in der Abdominal-Region, sonstige |
| 52.95.51↔ | Enl o Wchs e slbpx Stnt (Prth) i D Pnkrngng, lprsk | 55.02.11↔ | Nephrostomie, offen chirurgisch |
| 52.95.60↔ | Plastische Rekonstruktion d Duct pancr, laparask | 55.11↔ | Pyelotomie |
| 52.95.70↔ | Plastische Rekonstruktion des Pankreas | 55.12↔ | Pyelostomie |
| 52.95.90↔ | Sonstige endoskopische Operation am Pankreas | 55.31↔ | Marsupialisation einer Läsion an der Niere |
| 52.95.99↔ | Sonstige Operation am Pankreas, sonstige | 55.32↔ | Offene Exzision von Läsion oder Gewebe an der Niere |
| 52.96↔ | Anastomose des Pankreas | 55.34↔ | Laparoskop Exzision von Läsion oder Gewebe an der Niere |
| 52.99.00↔ | Sonstige offene Operation am Pankreas, n.n.bez. | 55.39.00↔ | So Lok Exz o Destr von Läs o Gew an d Niere, n.n.bez. |
| 52.99.10↔ | Sonstige off Op a Pankreas, Dilat d Duct pancr | 55.39.10↔ | So lk Exz o Dstr v Läs o Gw an d Nier, Exz urtrnsk |
| 52.99.20↔ | Sonstige off Op a Pankr, Plast Reko d Duct pancr | 55.39.20↔ | So lk Exz o Dstr v Läs o Gw an d Nier, Dstr, Prktrnsrnl |
| 52.99.99↔ | Sonstige offene Operation am Pankreas, sonstige | 55.39.21↔ | So lk Exz o Dstr v Läs o Gw an d Nier, Dstr, urtrnsk |
| 53.41↔ | Operation e Umbilikalhernie mit Transplantat od Proth | 55.39.22↔ | So lk Exz o Dstr v Läs o Gw an d Nier, Dstr, offn chr |
| 53.49↔ | Sonstige Operation einer Umbilikalhernie | 55.39.23↔ | So lk Exz o Dstr v Läs o Gw an d Nier, Dstr, lprsk |

| | | | |
|-----------|---|-----------|--|
| 55.39.29↔ | So Ik Exz o Dstr v Läs o Gw an d Nier, Dstr, so Zg | 56.71.10↔ | Ureterosigmoideostomie m Reservoirbildung, offen chir |
| 55.39.99↔ | So lok Exz o Destr von Läs o Gew an d Niere, so | 56.71.11↔ | Ureterosigmoideostomie mit Reservoirbildung, laparask |
| 55.4↔ | Partielle Nephrektomie | 56.71.20↔ | Umwandlung e and suprades Harnabl i e Harnabl i D Darm |
| 55.51.00↔ | Nephroureterektomie, n.n.bez. | 56.71.99↔ | Harnableitung in den Darm, sonstige |
| 55.51.01↔ | Nephroureterektomie, ausser zur Transplantation | 56.72↔ | Revision einer ureterointestinalen Anastomose |
| 55.51.02↔ | Nephrektomie zur Transplantation, Lebendspende | 56.73↔ | Nephrozystanastomose, n.n.bez. |
| 55.51.99↔ | Nephroureterektomie, sonstige | 56.74.00↔ | Ureterozystoneostomie, n.n.bez. |
| 55.52↔ | Nephrektomie einer belassenen Niere | 56.74.10↔ | Urtzystst, Isl Antrfipl (z.B. n LchGrgoir), offn chr |
| 55.53↔ | Entfernen einer transplantierten oder abgestossenen Niere | 56.74.11↔ | Urtzystst, Isl Antrfipl (z.B. n LchGrgoir), lprkpsch |
| 55.54↔ | Beidseitige Nephrektomie | 56.74.20↔ | Ureterozystoneostomie, mit Uretermodellage |
| 55.61↔ | Autotransplantation einer Niere | 56.74.99↔ | Ureterozystoneostomie, sonstige |
| 55.7↔ | Nephropexie | 56.75↔ | Transureteroureterostomie |
| 55.81↔ | Naht einer Rissverletzung an der Niere | 56.79↔ | Sonstige Anastomose eines Ureters oder Harnableitung |
| 55.82↔ | Verschluss einer Nephrostomie und Pyelostomie | 56.81↔ | Lösung von intraluminalen Adhäsionen im Ureter |
| 55.83↔ | Verschluss von anderen Nierenfisteln | 56.82↔ | Naht einer Ureterverletzung |
| 55.85↔ | Symphysiotomie einer Hufeiseniere | 56.83↔ | Verschluss einer Ureterostomie |
| 55.86↔ | Anastomose an der Niere | 56.84.00↔ | Verschluss einer anderen Ureterfistel, n.n.bez. |
| 55.87↔ | Plastische Rekonstruktion am pyeloureteralen Übergang | 56.84.10↔ | Verschluss einer Ureter-Darm-Fistel, offen chirurgisch |
| 55.89↔ | Sonstige plastische Rekonstruktion an der Niere | 56.84.11↔ | Verschluss einer Ureter-Darm-Fistel, laparoskopisch |
| 55.91↔ | Nierendekapsulation | 56.84.20↔ | Verschluss einer ureterovaginale Fistel, offen chir |
| 55.96↔ | Sonst Injektion einer therapeutischen Substanz in eine Niere | 56.84.21↔ | Verschluss einer ureterovaginale Fistel, laparoskopisch |
| 55.99.00↔ | Sonstige Operationen an der Niere, n.n.bez. | 56.84.22↔ | Verschluss einer ureterovaginale Fistel, vaginal |
| 55.99.10↔ | Sonstige Op an d Niere, Revisionsoperation an d Niere | 56.84.99↔ | Verschluss einer anderen Ureterfistel, sonstige |
| 55.99.99↔ | Sonstige Operationen an der Niere, sonstige | 56.85↔ | Ureteropexie |
| 56.0x.00↔ | Transurethr Entf e Obstr v Uret u Nierenbec, n.n.bez. | 56.86↔ | Entfernen einer Ureterligatur |
| 56.0x.10↔ | Trnsrthr Entf e Obstr v Urt u Niernbc, Entf e Hrnst | 56.89↔ | Sonstige plastische Rekonstruktion an einem Ureter |
| 56.0x.11↔ | Transurethr Entf e Obstr v Uret u Nierenbec, Entf e Fk | 56.92↔ | Implantation eines elektronischen Ureterstimulators |
| 56.0x.99↔ | Transurethr Entf e Obstr von Ureter und Nierenbec, so | 56.93↔ | Ersetzen eines elektronischen Ureterstimulators |
| 56.1x.00↔ | Ureterale Meatotomie, n.n.bez. | 56.94↔ | Entfernen eines elektronischen Ureterstimulators |
| 56.1x.10↔ | Ureterale Meatotomie, perkutan-transvesikal | 56.95↔ | Ligatur an einem Ureter |
| 56.1x.11↔ | Ureterale Meatotomie, transurethral | 56.99.00↔ | Sonstige Operationen an einem Ureter, n.n.bez. |
| 56.1x.12↔ | Ureterale Meatotomie, offen-chirurgisch | 56.99.10↔ | Freilegung des Ureters (zur Exploration) |
| 56.1x.99↔ | Ureterale Meatotomie, sonstige | 56.99.20↔ | Revisionsoperation am Ureter, offen chirurgisch |
| 56.2x.00↔ | Ureterotomie, n.n.bez. | 56.99.21↔ | Revisionsoperation am Ureter, sonstiger Zugang |
| 56.2x.10↔ | Ureterotomie, perkutan-transrenal | 56.99.30↔ | So Op an e Ureter, Injekt b Ostiuminsuf, transurethral |
| 56.2x.11↔ | Ureterotomie, perkutantransrenal mit Entf e Harnst | 56.99.31↔ | So Op an e Ureter, Injekt b Ostiuminsuf, offen chir |
| 56.2x.20↔ | Ureterotomie, ureterorenoskopisch | 56.99.32↔ | So Op an e Ureter, Injekt b Ostiuminsuf, So Zugang |
| 56.2x.30↔ | Ureterotomie, offen chirurgisch | 56.99.99↔ | Sonstige Operationen an einem Ureter, sonstige |
| 56.2x.40↔ | Ureterotomie, laparoskopisch | 57.12↔ | Lösung von intralum Adhäs mit Inzision an d Harnbl |
| 56.2x.99↔ | Ureterotomie, sonstige | 57.21↔ | Vesikostomie |
| 56.40↔ | Ureterektomie, n.n.bez. | 57.22↔ | Revision einer Vesikostomie |
| 56.41.00↔ | Partielle Ureterektomie, n.n.bez. | 57.51↔ | Exzision des Urachus |
| 56.41.10↔ | Part Ureterektomie, Res d Ureterostiums, Pertransves | 57.58↔ | Laparask Exz o Destr von and Läs o Gew an d Harnbl |
| 56.41.11↔ | Part Ureterektomie, Res d Ureterostiums, transurethral | 57.59.00↔ | Off Exz o Destr v and Läs o Gew an d Harnbl, n.n.bez. |
| 56.41.12↔ | Part Ureterektomie, Res d Ureterostiums, offen chir | 57.59.10↔ | Off Exz o Dstr v and Läs o Gw an d Hrnbl, Exz, offn chr |
| 56.41.20↔ | Partielle Ureterektomie, offen chirurgisch | 57.59.20↔ | Off Exz o Destr v and Läs o Gew an d Harnbl, Myektomie |
| 56.41.21↔ | Partielle Ureterektomie, laparoskopisch | 57.59.99↔ | Off Exz o Destr von and Läs o Gew an d Harnbl, so |
| 56.41.30↔ | Partielle Ureterektomie, Resektion eines Ureterstumpfes | 57.6x.00↔ | Partielle Zystektomie, n.n.bez. |
| 56.41.40↔ | Resektion einer Ureterozele, transurethral | 57.6x.10↔ | Part Zystektomie, oh Ureterneioimplantation, offen chir |
| 56.41.41↔ | Resektion einer Ureterozele, offen chirurgisch | 57.6x.11↔ | Part Zystektomie, oh Ureterneioimplantation, laparask |
| 56.41.49↔ | Resektion einer Ureterozele, sonstiger Zugang | 57.6x.12↔ | Part Zystekt, m eins o beids Ureterneioimpl, offen chir |
| 56.41.99↔ | Partielle Ureterektomie, sonstige | 57.6x.13↔ | Part Zystekt, m eins o beids Ureterneioimpl, laparask |
| 56.42↔ | Totale Ureterektomie | 57.6x.20↔ | Prt Zystkt, Sprtrg o sbtt Rsktion, o Urtrnimpl, off chr |
| 56.51.00↔ | Aufbau einer kutanen Ureteroileostomie, n.n.bez. | 57.6x.21↔ | Prt Zystkt, Sprtrg o sbtt Rs, oh Urtrneioimpl, lprsk |
| 56.51.10↔ | Afb e kt Urt, Urkt [IlmCndt] o Urtktst [Kln/SgmCndt], off chr | 57.6x.22↔ | Prt Zystkt, Sprtrg o sbtt Rs m o beids Urtrimpl, off chr |
| 56.51.11↔ | Afb e kt Urt, Urkt [IlmCndt] o Urtktst [Kln/SgCdt], Lsk | 57.6x.23↔ | Prt Zystkt, Sprtrg o sbt Rs m eins o beids Urtrimpl, Lsk |
| 56.51.12↔ | Afb e kt Urtst, m Dmrntprnt [Cndt] (N kntn Stm), so Zg | 57.6x.99↔ | Partielle Zystektomie, sonstige |
| 56.51.20↔ | Afb e kt Urtst, Umwdl e and sprvs Hrnbl i e ktn Urtst | 57.71.00↔ | Radikale Zystektomie, n.n.bez. |
| 56.51.30↔ | Aufb e kut Ureteroileostomie, m Darmres (kontin Stoma) | 57.71.10↔ | Rad Zystektomie, oh Urethrektomie, b Mann, offen chir |
| 56.51.99↔ | Aufbau einer kutanen Ureteroileostomie, sonstige | 57.71.11↔ | Rad Zystektomie, oh Urethrektomie, b Mann, laparask |
| 56.52.00↔ | Revision einer kutanen Ureteroileostomie, n.n.bez. | 57.71.20↔ | Rad Zystektomie, m Urethrektomie, b Mann, offen chir |
| 56.52.10↔ | Rev e kut Uretilst, m Darminterponat [Conduit] | 57.71.21↔ | Rad Zystektomie, m Urethrektomie, b Mann, laparask |
| 56.52.20↔ | Rev e kut Ureteroileostomie, m Darmres (kontin Stoma) | 57.71.30↔ | Rad Zystektomie, oh Urethrekt, b d Frau, offen chir |
| 56.52.99↔ | Revision einer kutanen Ureteroileostomie, sonstige | 57.71.31↔ | Rad Zystektomie, oh Urethrektomie, b d Frau, laparask |
| 56.61.00↔ | Aufbau einer anderen kutanen Ureterostomie, n.n.bez. | 57.71.40↔ | Rad Zystektomie, m Urethrektomie, b d Frau, offen chir |
| 56.61.10↔ | Afb e and kt Urtrst, Urtrkneostmie u Trnsrtrknstmie, Lsk | 57.71.41↔ | Rad Zystektomie, m Urethrektomie, b d Frau, laparask |
| 56.61.20↔ | Afb e and kt Urtrs, Uwdl e and sprvs Hrnbl i e kn Urtrst | 57.71.50↔ | Rd Zystkt, BEvszrtion (Exnt) b Mnn, offn chr |
| 56.61.99↔ | Aufbau einer anderen kutanen Ureterostomie, sonstige | 57.71.51↔ | Rad Zystekt, BeEviszation (Exent) b Mann, laparask |
| 56.62↔ | Revision einer anderen kutanen Ureterostomie | 57.71.99↔ | Radikale Zystektomie, sonstige |
| 56.71.00↔ | Harnableitung in den Darm, n.n.bez. | 57.79.00↔ | Sonstige totale Zystektomie, n.n.bez. |

| | | | |
|-----------|---|-----------|--|
| 57.79.10↔ | So tot Zystekt, Einf Zystekt, b Mann, offen chir | 58.31.00↔ | Endosk Exz o Destr von Läs o Gew an d Ureth, n.n.bez. |
| 57.79.11↔ | So tot Zystektomie, Einf Zystektomie, b Mann, laparask | 58.31.10↔ | Endosk Exz o Destr von Läs o Gew an d Urethra, Exz |
| 57.79.20↔ | So tot Zystekt, Einf Zystekt, b d Frau, offen chir | 58.31.11↔ | Endosk Exz o Destr von Läs o Gew an d Urethra, Destr |
| 57.79.21↔ | So tot Zystekt, Einf Zystekt, b d Frau, laparask | 58.31.99↔ | Endosk Exz o Destr von Läs o Gew an d Urethra, so |
| 57.79.99↔ | Sonstige totale Zystektomie, sonstige | 58.39.00↔ | So Lok Exz o Destr von Läs o Gew an d Ureth, n.n.bez. |
| 57.81↔ | Naht einer Harnblasenverletzung | 58.39.10↔ | S Lk Exz o Dstr v Läs o Gw an d Urth, Exz, offn chr |
| 57.82↔ | Verschluss einer Zystostomie | 58.39.20↔ | S Lk Exz o Dstr v Läs o Gw an d Urth, Dstr, Prktrmsvs |
| 57.83↔ | Verschluss einer vesikointestinalen Fistel | 58.39.30↔ | Urethrektomie als selbstständiger Eingr b d Frau, einf |
| 57.84.00↔ | Verschluss einer anderen Harnblasenfistel, n.n.bez. | 58.39.31↔ | Urethrektomie als selbstst Eingr b d Frau, radik |
| 57.84.10↔ | Verschluss e vesikovaginalen Fistel, offen chir (abd) | 58.39.32↔ | Urethrektomie als selbstständiger Eingr b Mann, einf |
| 57.84.11↔ | Verschluss einer vesikovaginalen Fistel, vaginal | 58.39.33↔ | Urethrektomie als selbstständiger Eingr b Mann, radik |
| 57.84.12↔ | Verschluss einer vesikovaginalen Fistel, transvesikal | 58.39.99↔ | So Lok Exz o Destr von Läs o Gew an d Urethra, so |
| 57.84.13↔ | Verschluss einer vesikovaginalen Fistel, laparoskopisch | 58.41↔ | Naht einer Urethraverletzung |
| 57.84.20↔ | Verschluss einer vesikokutanen Fistel, offen chir | 58.42↔ | Verschluss einer Urethrostomie |
| 57.84.21↔ | Verschluss einer vesikokutanen Fistel, laparoskopisch | 58.43.00↔ | Verschluss einer anderen Urethrafistel, n.n.bez. |
| 57.84.99↔ | Verschluss einer anderen Harnblasenfistel, sonstige | 58.43.10↔ | Verschluss e urethrovaginalen Fistel, offen chir (abd) |
| 57.85↔ | Zystourethroplastik und Plast Reko a Harnblhals | 58.43.11↔ | Verschluss e urethrovaginalen Fistel, laparask |
| 57.87.00↔ | Rekonstruktion an der Harnblase, n.n.bez. | 58.43.12↔ | Verschluss einer urethrovaginalen Fistel, vaginal |
| 57.87.10↔ | Reko an d Harnbl, m Ileum, Kolon o Mag, offen chir | 58.43.20↔ | Verschluss einer urethrokutanen Fistel |
| 57.87.11↔ | Reko an d Harnbl, m Ileum, Kolon o Mag, laparask | 58.43.30↔ | Verschluss einer urethrorektalen Fistel |
| 57.87.20↔ | Umwdl e and supravas Harnabl i e Ersharnbl, offen chir | 58.43.99↔ | Verschluss einer anderen Urethrafistel, sonstige |
| 57.87.21↔ | Umwdl e and supravas Harnabl i e Ersharnbl, laparask | 58.44↔ | Reanastomose der Urethra |
| 57.87.30↔ | Reduktionsplastik der Harnblase, offen chirurgisch | 58.45.00↔ | Plast Rekonstruktion b Hypospad o Eüpspad, n.n.bez. |
| 57.87.31↔ | Reduktionsplastik der Harnblase, laparoskopisch | 58.45.10↔ | Plast Rekonstruktion b Hypospad o Eüpspad, b d Frau |
| 57.87.40↔ | Augmentation der Harnblase, offen chirurgisch | 58.45.20↔ | Plst Rk b Hyps o Eüpspd, b Mnn, Schfftrchtng u Chrdktnie |
| 57.87.41↔ | Augmentation der Harnblase, laparoskopisch | 58.45.21↔ | Plast Reko b Hypospad o Eüpspad, b Mann, So Verfahren |
| 57.87.99↔ | Rekonstruktion an der Harnblase, sonstige | 58.45.99↔ | Plast Rekonstruktion b Hypospad o Eüpspad, sonstige |
| 57.88↔ | Sonstige Anastomose an der Harnblase | 58.46.00↔ | Sonstige Rekonstruktion der Urethra, n.n.bez. |
| 57.89↔ | Sonstige plastische Rekonstruktion an der Harnblase | 58.46.10↔ | Rekonstruktion d dist Teils d Urethra nach Verletzung |
| 57.92↔ | Dilatation am Harnblasenhals | 58.46.11↔ | Rk d Prs prsttc o d Prs mmbrncea d Urth n Vrltz |
| 57.93.00↔ | (Postoperative) Blutstillung an der Harnblase, n.n.bez. | 58.46.99↔ | Sonstige Rekonstruktion der Urethra, sonstige |
| 57.93.10↔ | (Postoperative) Blutstillung an der Harnblase, perkutan | 58.47↔ | Urethrale Meatoplastik |
| 57.93.11↔ | (Postoperative) Blutstillung an der Harnblase, transurethral | 58.49.00↔ | Sonst plastische Rekonstruktion an der Urethra, n.n.bez. |
| 57.93.12↔ | (Postoperative) Blutstillung an der Harnblase, offen chir | 58.49.10↔ | Einz Plast Rekonstruktion d Urethra, m Präpu o Penish |
| 57.93.13↔ | (Postoperative) Blutstillung an der Harnblase, laparoskopisch | 58.49.11↔ | Einz Plast Reko d Ureth, m Mund o Harnblschlh, So Reko |
| 57.93.14↔ | (Postoperative) Blutstillung an der Harnblase, über ein Stoma | 58.49.20↔ | Zweiz plst Rk d Urth, erst Stzng, m Präp o Pnsh |
| 57.93.99↔ | (Postoperative) Blutstillung an der Harnblase, sonstige | 58.49.21↔ | Zweiz plst Rk d Urth, erst Stzng, m Präp o Pnsh |
| 57.96↔ | Implantation eines elektronischen Blasenstimulators | 58.49.29↔ | So plst Rk d Urth, zweizeitig, erst Stzng, so Rk |
| 57.97↔ | Ersetzen eines elektronischen Blasenstimulators | 58.49.99↔ | Sonst plastische Rekonstruktion an der Urethra, sonst |
| 57.98↔ | Entfernen eines elektronischen Blasenstimulators | 58.5x.00↔ | Lösung einer Urethrastraktur, n.n.bez. |
| 57.99.00↔ | Sonstige Operationen an der Harnblase, n.n.bez. | 58.5x.10↔ | Lös e Urthstrkr, Trmsrthr Inzs d Spncht urthrae extrns |
| 57.99.10↔ | Entf e Steines aus e Ersharnbl, offen chir o laparask | 58.5x.20↔ | Lösung einer Urethrastraktur, Urethrotomia interna |
| 57.99.11↔ | Ef e Stns au e Ershrnbl, trnsrth, Prk, übr ein Stm o S | 58.5x.99↔ | Lösung einer Urethrastraktur, sonstige |
| 57.99.12↔ | Entf e Fk aus e Ersharnbl, offen chir oder laparask | 58.6↔ | Dilatation der Urethra |
| 57.99.13↔ | Entf e Fk aus e Ershrnbl, trnsrth, Prk, übr ein Stm o S | 58.91↔ | Inzision am Periurethralgewebe |
| 57.99.14↔ | Entf v Schleim aus e Ersharnbl, offen chir o laparask | 58.92↔ | Exzision am Periurethralgewebe |
| 57.99.15↔ | Ef v Schlm au e Ershrnbl, trnsrth, Prk, übr ein Stm o S | 58.93↔ | Implantation eines künstlichen Harnblasensphinkters |
| 57.99.16↔ | Exz v erkr Gw aus e Ershrnbl, offn chr, lprsk o Prk | 58.94↔ | Adjustierbare Harninkontinenztherapie |
| 57.99.17↔ | Exz v erkr Gw aus e Ershrnbl, trnsrth, übr ein Stm o S | 59.00↔ | Retroperitoneale Dissektion, n.n.bez. |
| 57.99.20↔ | Injektionsbehandlung an der Harnblase, perkutan | 59.02↔ | Sonst Lösung von perirenenal o periureteralen Adhäsionen |
| 57.99.21↔ | Injektionsbehandlung an der Harnblase, transurethral | 59.03.00↔ | Laparask Lös von periren o periuret Adhäs, n.n.bez. |
| 57.99.22↔ | Injektionsbehandlung an der Harnblase, offen chir | 59.03.10↔ | Ureterolyse ohne intraperi Verlagerung, laparoskopisch |
| 57.99.23↔ | Injektionsbehandlung an der Harnblase, laparoskopisch | 59.03.11↔ | Ureterolyse mit intraperi Verlagerung, laparoskopisch |
| 57.99.24↔ | Injektionsbehandlung an der Harnblase, über ein Stoma | 59.03.99↔ | Laparask Lös von periren o periuret Adhäs, sonstige |
| 57.99.30↔ | Revision an der Harnblase, perkutan | 59.09↔ | Sonst Inzision am perirenenal oder periureteralen Gewebe |
| 57.99.31↔ | Revision an der Harnblase, transurethral | 59.11↔ | Sonstige Lösung von perivesikalen Adhäsionen |
| 57.99.32↔ | Revision an der Harnblase, offen chirurgisch | 59.12↔ | Laparoskopische Lösung von perivesikalen Adhäsionen |
| 57.99.33↔ | Revision an der Harnblase, laparoskopisch | 59.19↔ | Sonstige Inzision am perivesikalen Gewebe |
| 57.99.34↔ | Revision an der Harnblase, über ein Stoma | 59.21↔ | Biopsie am perirenenal oder perivesikalen Gewebe |
| 57.99.40↔ | Operative Harnblasendehnung, n.n.bez. | 59.91↔ | Exzision am perirenenal oder perivesikalen Gewebe |
| 57.99.41↔ | Operative Harnblasendehnung, offen chirurgisch | 59.92↔ | Sonst Operationen am perirenenal o perivesikalen Gewebe |
| 57.99.42↔ | Operative Harnblasendehnung, laparoskopisch | 59.95↔ | Desintegration eines Harnsteins mit Ultraschall |
| 57.99.43↔ | Operative Harnblasendehnung, transurethral | 59.99↔ | Sonstige Operationen an den Harnorganen |
| 57.99.44↔ | Operative Harnblasendehnung, perkutan | 60.93↔ | Plastische Rekonstruktion an der Prostata |
| 57.99.45↔ | Operative Harnblasendehnung, über ein Stoma | 60.94↔ | Blutstillung an der Prostata |
| 57.99.49↔ | Operative Harnblasendehnung, sonstige | 61.0x.00↔ | Inzis u Drain an Skrot u Tunic vag test, n.n.bez. |
| 57.99.99↔ | Sonstige Operationen an der Harnblase, sonstige | 61.0x.10↔ | Inzis u Drain an Skrot u Tunic vag test, z Fremdkentf |
| 58.0↔ | Urethrotomie | 61.0x.99↔ | Inzis und Drain an Skrot und Tunica vaginalis test, so |
| 58.1↔ | Urethrale Meatotomie | 61.3x.00↔ | Exz oder Destr von Läs oder Gew a Skrotum, n.n. bez. |
| 58.24↔ | Biopsie am Periurethralgewebe | 61.3x.10↔ | Exz o Destr von Läs o Gew a Skrotum, Part Resektion |

| | | | |
|-----------|--|-----------|--|
| 61.3x.11↔ | Exz o Destr von Läs o Gew a Skrotum, totale Resektion | 67.69↔ | Sonstige plastische Rekonstruktion an der Zervix |
| 61.3x.12↔ | Exz o Destr von Läs o Gew a Skrotum, Rad Resektion | 68.0↔ | Hysterotomie |
| 61.3x.99↔ | Exz oder Destr von Läsion oder Gew a Skrotum, sonstige | 69.23↔ | Plast Reko b chron Invers uteri m vaginalem Zugang |
| 61.42↔ | Verschluss einer Fistel am Skrotum | 69.29↔ | Sonstige plast Reko a Uterus und uterinem Halteapp |
| 61.49↔ | So Plast Reko an Skrot und Tunica vaginalis testis | 69.41↔ | Naht eines Risses am Uterus |
| 61.92↔ | Exz e Läs an d Tunic vag test, m Ausn e Hydrocol test | 69.42↔ | Verschluss einer Uterusfistel |
| 61.99↔ | Sonst Operationen an Skrotum und Tunica vaginalis testis | 69.49.00↔ | So plast Reko a Uterus und Metroplastik, n.n.bez. |
| 62.0↔ | Inzision am Hoden | 69.49.10↔ | So plast Reko a Uter u Metroplastik, offen chir (abd) |
| 62.3x.00↔ | Einseitige Orchidektomie, n.n.bez. | 69.49.20↔ | Sonstige plast Reko a Uterus und Metroplastik, vaginal |
| 62.3x.10↔ | Einseitige Orchidektomie, skrotal, ohne Epidymektomie | 69.49.21↔ | So plst Rk a Utr u Mtrplstk, vg, laprsk asst |
| 62.3x.11↔ | Einseitige Orchidektomie, skrotal, mit Epidymektomie | 69.49.30↔ | So plast Reko a Uterus und Metroplastik, laparask |
| 62.3x.20↔ | Einseitige Orchidektomie, Inguinalhoden, ohne Epidymektomie | 69.49.99↔ | So plast Reko a Uterus und Metroplastik, so |
| 62.3x.21↔ | Einseitige Orchidektomie, Inguinalhoden, mit Epidymektomie | 70.13↔ | Lösung von intraluminalen Adhäsionen der Vagina |
| 62.3x.30↔ | Einseitige Orchidektomie, Abdominalhoden, offen chirurgisch | 70.33.00↔ | Exzision od Destruktion e Läsion an der Vagina, n.n.bez. |
| 62.3x.31↔ | Einseitige Orchidektomie, Abdominalhoden, laparoskopisch | 70.33.10↔ | Destruktion einer Läsion an der Vagina, n.n.bez. |
| 62.3x.40↔ | Einseitige Orchidektomie, radikal | 70.33.11↔ | Destruktion einer Läsion an der Vagina, Kauterisation |
| 62.3x.99↔ | Einseitige Orchidektomie, sonstige | 70.33.12↔ | Destruktion einer Läsion an der Vagina, Elektrokoagulation |
| 62.41↔ | Entfernen beider Hoden im gleichen Eingriff | 70.33.13↔ | Destruktion einer Läsion an der Vagina, Laserkoagulation |
| 62.42↔ | Entfernen eines belassenen Hodens | 70.33.14↔ | Destruktion einer Läsion an der Vagina, Kryokoagulation |
| 62.61↔ | Naht einer Hodenverletzung | 70.33.99↔ | Exzision oder Destruktion einer Läsion an der Vagina, sonst |
| 62.69↔ | Sonstige plastische Rekonstruktion am Hoden | 70.4x.00↔ | Obliteration und totale Exstirpation der Vagina, n.n.bez. |
| 63.51↔ | Naht eines Risses an Funiculus spermaticus und Epididymis | 70.4x.10↔ | Kolpektomie, subtotal |
| 63.53↔ | Transplantation eines Funiculus spermaticus | 70.4x.20↔ | Kolpektomie, total |
| 63.59↔ | Sonstige Plast Reko an Funic spermaticus und Epidid | 70.4x.30↔ | Kolpektomie, erweitert (radikal) |
| 63.81↔ | Naht einer Verletzung an Ductus deferens und Epididymis | 70.4x.99↔ | Obliteration und totale Exstirpation der Vagina, sonst |
| 63.82↔ | Plastische Rekonstruktion e chir durchgetr Duct def | 70.61.00↔ | Konstruktion einer Vagina, n.n.bez. |
| 63.89↔ | Sonst Rekonstruktion an Ductus deferens und Epididymis | 70.61.11↔ | Konstr e Vag m gestielter Haut d Penis (zur Geschlunw) |
| 63.94↔ | Lösung von Adhäsionen am Funiculus spermaticus | 70.61.99↔ | Konstruktion einer Vagina, sonstige |
| 64.3x.00↔ | Amputation des Penis, n.n.bez. | 70.62↔ | Rekonstruktion der Vagina |
| 64.3x.10↔ | Amputation des Penis, partiell | 70.63↔ | Konstruktion einer Vagina mit Transplantat oder Prothese |
| 64.3x.11↔ | Amputation des Penis, total | 70.64↔ | Rekonstruktion der Vagina mit Transplantat oder Prothese |
| 64.3x.12↔ | Amputation des Penis, Emaskulation | 70.71↔ | Naht einer Vaginaverletzung |
| 64.3x.99↔ | Amputation des Penis, sonstige | 70.72.00↔ | Verschluss einer kolovaginalen Fistel, n.n.bez. |
| 64.41↔ | Naht einer Penisverletzung | 70.72.10↔ | Verschluss e kolovaginalen Fistel, offen chir (abd) |
| 64.42↔ | Lösung einer Chorda des Penis | 70.72.20↔ | Verschluss einer kolovaginalen Fistel, vaginal |
| 64.43↔ | Konstruktion eines Penis | 70.72.30↔ | Verschluss einer kolovaginalen Fistel, laparoskopisch |
| 64.44.00↔ | Rekonstruktion des Penis, n.n.bez. | 70.72.99↔ | Verschluss einer kolovaginalen Fistel, sonstige |
| 64.44.10↔ | Rekonstruktion des Penis, Streckung des Penischaftes | 70.73.00↔ | Verschluss einer rektovaginalen Fistel, n.n.bez. |
| 64.44.11↔ | Rk d Pns, Kr e pskt Trsp o e vrg Pns (cld pns o brd pns) | 70.73.10↔ | Verschluss e rektovaginalen Fistel, offen chir (abd) |
| 64.44.99↔ | Rekonstruktion des Penis, sonstige | 70.73.20↔ | Verschluss einer rektovaginalen Fistel, vaginal |
| 64.45↔ | Reimplantation des Penis | 70.73.30↔ | Verschluss einer rektovaginalen Fistel, laparoskopisch |
| 64.49↔ | Sonstige plastische Rekonstruktion am Penis | 70.73.99↔ | Verschluss einer rektovaginalen Fistel, sonstige |
| 65.71↔ | Sonstige einfache Naht am Ovar | 70.74↔ | Verschluss einer vaginointestinalen Fistel |
| 65.72↔ | Sonstige Reimplantation eines Ovars | 70.75↔ | Verschluss einer anderen Vaginalfistel |
| 65.73↔ | Sonstige Salpingoovarioplastik | 70.79.00↔ | Sonstige Plast Rekonstruktion an d Vagina, n.n.bez. |
| 65.74↔ | Laparoskopische einfache Naht am Ovar | 70.79.10↔ | Sonstige vaginale Kolporrhaphie mit Beckenbodenplastik |
| 65.75↔ | Laparoskopische Reimplantation eines Ovars | 70.79.99↔ | Sonst plastische Rekonstruktion an der Vagina, sonst |
| 65.76↔ | Laparoskopische Salpingoovarioplastik | 71.01↔ | Lösung von Adhäsionen an der Vulva |
| 65.79↔ | Sonstige plastische Rekonstruktion am Ovar | 71.71↔ | Naht einer Verletzung von Vulva oder Perineum |
| 65.81.00↔ | Laparask Lös von Adhäs an Ovar u Tub uterina, n.n.bez. | 71.72↔ | Verschluss einer Fistel an Vulva oder Perineum |
| 65.81.10↔ | Lprsk Lös v Adhäs an Ovr u Tb utr a Prtn d wbl Bckns | 71.73↔ | Konstruktion des Introitus vaginae |
| 65.81.99↔ | Laparask Lös von Adhäs an Ovar und Tuba uterina, so | 71.79↔ | Sonst plastische Rekonstruktion an Vulva und Perineum |
| 65.89.00↔ | So Lös von Adhäs von Ovar und Tuba uterina, n.n.bez. | 71.8↔ | Sonstige Operationen an der Vulva |
| 65.89.10↔ | So Lös von Adhäs von Ovar und Tuba uterina, offen chir | 75.50↔ | Naht eines frischen geburtsbedingten Uterusrisses, n.n.bez. |
| 65.89.11↔ | So Lös v Adhäs v Ovar u Tub uter, m mikrochir Versorg | 75.52↔ | Naht eines frischen geburtsbedingten Risses des Corpus uteri |
| 65.89.12↔ | S Lös v Adhäs v Ovr u Tb utr a Prtn d wbl Bckns, off chr | 76.09.00↔ | Sonstige Inzision an Gesichtsschädelknochen, n.n.bez. |
| 65.89.13↔ | S Ls v Adhs v Ovr u Tb utr a Prtn wbl Bckn, m mkchr Vrs | 76.09.10↔ | Reosteotomie nach Frakturposition |
| 65.89.99↔ | So Lös von Adhäs von Ovar und Tuba uterina, so | 76.09.99↔ | Sonstige Inzision an Gesichtsschädelknochen, sonstige |
| 65.95↔ | Lösung einer Torsion am Ovar | 76.11.00↔ | Biopsie an Gesichtsschädelknochen, n.n.bez. |
| 66.71↔ | Einfache Naht an einer Tuba uterina | 76.11.10↔ | Geschlossene (Nadel-) Biopsie an Gesichtsschädelknochen |
| 66.79.00↔ | Sonstige Plast Reko an d Tuba uterina, n.n. bez. | 76.11.11↔ | Offene Biopsie (mit Inzision) an Gesichtsschädelknochen |
| 66.79.10↔ | So Plast Reko an d Tuba uterina, offen chir (abd) | 76.11.99↔ | Biopsie an Gesichtsschädelknochen, sonstige |
| 66.79.20↔ | Sonst plastische Rekonstruktion an der Tuba uterina, vaginal | 76.19.11↔ | Offene Biopsie (mit Inzision) am Kiefergelenk |
| 66.79.21↔ | So Plast Reko an d Tub uter, vaginal, laparask assist | 76.2x.00↔ | Lokale Exz oder Destr e Läsion an Gschk, n.n.bez. |
| 66.79.30↔ | Sonstige Plast Reko an d Tuba uterina, laparask | 76.2x.10↔ | Dekortikation eines Gesichtsschädelknochens |
| 66.79.99↔ | Sonst plastische Rekonstruktion an der Tuba uterina, sonst | 76.2x.11↔ | Exzision von periostalem Gewebe an Gesichtsschädelknochen |
| 67.51↔ | Transabdominale Cerclage der Zervix | 76.2x.12↔ | Abtragung (modellierende Osteotomie) an Gesichtsschädkn |
| 67.59↔ | Sonstige Rekonstruktion am inneren Muttermund | 76.2x.20↔ | Destruktion einer Läsion an Gesichtsschädelknochen |
| 67.61↔ | Naht eines Zervixrisses | 76.2x.99↔ | Lokale Exz oder Destr e Läsion an Gschk, sonstige |
| 67.62↔ | Verschluss einer zervikalen Fistel | 76.31.00↔ | Partielle Mandibulektomie, n.n.bez. |

| | | | |
|-----------|--|-----------|---|
| 76.31.10↔ | Partielle Mandibulektomie ohne Rekonstruktion | 76.66.20↔ | Osteot d Maxilla i d LeFrtlEbene i e Stück m Distrak |
| 76.31.20↔ | Part Mandekt, Reko m mikrovaskanast Transplantat | 76.66.21↔ | Osteot d Mxll i d LFrIII Ebn i 2 Stück m Dstrk |
| 76.31.21↔ | Part Mandekt, m Kontdurchtr und alloplastischer Reko | 76.66.22↔ | Osteot d Mxll i d LFrIII Ebn i 3 o mhr Stückn m Dstrk |
| 76.31.29↔ | Partielle Mandibulektomie mit sonstiger Rekonstruktion | 76.66.30↔ | Plast Reko u Augm d Maxilla d tot Auflagerungsplastik |
| 76.31.99↔ | Partielle Mandibulektomie, sonstige | 76.66.99↔ | Totale Osteoplastik [Osteotomie] der Maxilla, sonstige |
| 76.39.00↔ | Partielle Osteotomie an anderen Gesichtsschädln, nnbez | 76.67↔ | Reduktionsgenioplastik |
| 76.39.10↔ | Part Osteot an and Gschk, Reko m mikrovaskanast Tx | 76.68↔ | Augmentationsgenioplastik |
| 76.39.11↔ | Part Osteot an and Gschk, Reko von Weich und Hart | 76.69.00↔ | Sonstige plastische Rekonstruktion an Gschk, n.n.bez. |
| 76.39.19↔ | Partielle Osteot an and Gschk, sonstige Rekonstruktion | 76.69.10↔ | Ostt z Vrlg d Mtgtschts i d LFrIII o LFrIIIEbn o Dstrk |
| 76.39.99↔ | Partielle Osteotomie an anderen Gesichtsschädln, sonst | 76.69.20↔ | Osteot z Vrlg d Mtgtschts i d LFrIII Ebn m Dstrk |
| 76.41.00↔ | Totale Mandibulektomie m glz Rekonstruktion, n.n.bez. | 76.69.21↔ | Ostt z Vrlg d Mscht i d LFrIII Ebn, kmb m and Ost m Dstrk |
| 76.41.10↔ | Tot Mandekt m glz Reko, Reko m mikrovaskanast Tx | 76.69.30↔ | Osteot z Vrlg d Mtgtschts i d LFrIII Ebn m Dstrk |
| 76.41.99↔ | Totale Mandibulektomie m glz Rekonstruktion, sonstige | 76.69.40↔ | Ostt z Vrlg d Mscht i d LFrIII Ebn, kmb m LFrIII Ebn m Dstrk |
| 76.42↔ | Sonstige totale Mandibulektomie | 76.69.90↔ | Sonstige Osteotomie zur Verlagerung des Mittelgesichtes |
| 76.43.00↔ | Sonstige Rekonstruktion der Mandibula, n.n.bez. | 76.69.99↔ | Sonstige plastische Rekonstruktion an Gschk, sonstige |
| 76.43.10↔ | Sonstige Reko d Mand m mikrovaskanast Transplantat | 76.70↔ | Reposition einer Gesichtsschädelfraktur, n.n.bez. |
| 76.43.11↔ | Plast Rekonstruktion Einf Defekte d Mand d CADImplant | 76.72↔ | Offene Reposition einer Jochbein- und Jochbogenfraktur |
| 76.43.12↔ | Plast Reko großer o kompl Defekte d Mand d CADImplant | 76.74↔ | Offene Reposition einer Maxillafraktur |
| 76.43.99↔ | Sonstige Rekonstruktion der Mandibula, sonstige | 76.76.00↔ | Offene Reposition einer Mandibulafraktur, n.n.bez. |
| 76.44.00↔ | Totale Osteot an and Gschk m glz Reko, n.n.bez. | 76.76.10↔ | Offene Reposition einer Einfachfraktur des Corpus mandibulae |
| 76.44.10↔ | Tot Osteot an and Gschk, Reko m mikrovaskanast Tx | 76.76.11↔ | Off Reposition e Mehrfachfraktur des Corpus mandibulae |
| 76.44.11↔ | Tot Osteot an and Gschk, Reko m Ni vaskularisiertem Tx | 76.76.20↔ | Off Rep (von außen) e Einf o Merfachfx d Ram mand |
| 76.44.19↔ | Totale Osteot an and Gschk m sonstiger Rekonstruktion | 76.76.21↔ | Off Rep (transoral) e Einf o Merfachfx d Ram mand |
| 76.44.99↔ | Totale Osteot an and Gschk m glz Reko, sonstige | 76.76.30↔ | Off Rep (transoral von außen) e Fx d Proc articul mand |
| 76.45↔ | Sonst totale Osteotomie an anderen Gesichtsschädelknochen | 76.76.99↔ | Offene Reposition einer Mandibulafraktur, sonstige |
| 76.46.00↔ | Sonstige Rekonstruktion an and Gschk, n.n.bez. | 76.77.00↔ | Off Reposition e Processus alveolaris-Fraktur, n.n.bez. |
| 76.46.10↔ | So Reko an and Gschk m mikrovaskanast Transplantat | 76.77.10↔ | Off Reposition e Processus alveolaris-Fraktur der Maxilla |
| 76.46.99↔ | Sonstige Rekonstruktion an and Gschk, sonstige | 76.77.11↔ | Offene Reposition e Processus alveolaris-Fraktur d Mandibula |
| 76.5x.00↔ | Temporomandibuläre Arthroplastik, n.n.bez. | 76.77.99↔ | Offene Reposition einer Processus alveolaris-Fraktur, sonst |
| 76.5x.10↔ | Kondylektomie am Kiefergelenk mit Rekonstruktion | 76.78.00↔ | Sonstige geschl Reposition e Gesichtsschäfx, n.n.bez. |
| 76.5x.19↔ | Sonstige Kondylektomie am Kiefergelenk | 76.78.10↔ | Geschlossene Reposition einer Stirnhöhlenvorderwandfraktur |
| 76.5x.20↔ | Diskoplastik am Kiefergelenk mit Rekonstruktion | 76.78.11↔ | Endoskopische Reposition einer Stirnhöhlenvorderwandfraktur |
| 76.5x.29↔ | Sonstige Diskoplastik am Kiefergelenk | 76.78.20↔ | Geschlossene Reposition einer Orbitafraktur |
| 76.5x.30↔ | Exst d Disc articul a Kiefergelenk mit Rekonstruktion | 76.78.21↔ | Endoskopische Reposition einer Orbitafraktur |
| 76.5x.39↔ | Sonstige Exstirpation d Discus articul a Kiefergelenk | 76.78.99↔ | Sonstige geschl Reposition e Gesichtsschäfx, sonstige |
| 76.5x.40↔ | Resektion am Tuberculum articulare des Kiefergelenkes | 76.79.00↔ | Sonstige offene Reposition e Gesichtsschäfx, n.n.bez. |
| 76.5x.41↔ | Plastische Rekonstruktion am Kiefergelenk | 76.79.10↔ | Sonst offene Reposition einer Fraktur des Orbitadaches |
| 76.5x.42↔ | Glnkstblsierung (bwngnseinschränknd) d Kiefrgl | 76.79.11↔ | Sonstige offene Reposition e Fx d lateralen Orbitawand |
| 76.5x.50↔ | Arthr Entfernung e freien Gelenkkörpers a Kiefergelenk | 76.79.19↔ | Sonst offene Reposition einer sonstn Orbitafraktur |
| 76.5x.59↔ | Sonstige Entf e freien Gelenkkörpers a Kiefergelenk | 76.79.20↔ | Sonstige offene Reposition einer Stirnhöhlenvorderwandfraktur |
| 76.5x.60↔ | Implantation einer Endoprothese am Kiefergelenk | 76.79.30↔ | So off Rep e nasoethmoidalen Mittgesichtsfraktur |
| 76.5x.61↔ | Wechsel einer Endoprothese am Kiefergelenk | 76.79.31↔ | So off Rep e zentralateralen Mittgesichtsfraktur |
| 76.5x.70↔ | Impl e TEP am Kiefergelenk m vorgefertigten Kompo (L) | 76.79.39↔ | Sonstige off Rep e sonstigen lat Mittgesichtsfraktur |
| 76.5x.71↔ | Impl e TEP a Kiefergelenk m CAD-CAM gefertigt Kompo (L) | 76.79.40↔ | S off Rp kmbnietr Mtgtschtsfrktrn (Mrfchfx) |
| 76.5x.90↔ | So temporomandibuläre Arthropl o Diskopl a Kiefergelenk | 76.79.99↔ | Sonstige offene Reposition e Gesichtsschäfx, sonstige |
| 76.5x.99↔ | Temporomandibuläre Arthroplastik, sonstige | 76.91.00↔ | Knochentransplantat an Gesichtsschädelknochen, n.n.bez. |
| 76.61.00↔ | Geschl Osteopl [Osteotomie] a Ramus mand, n.n.bez. | 76.91.10↔ | Transplantat an Gesichtsschädelknochen |
| 76.61.10↔ | Geschl Osteopl [Osteotomie] a Ramus mand, oh Distrak | 76.91.11↔ | Knochentransplantat an Gesichtsschädelknochen, gefäßgestielt |
| 76.61.20↔ | Geschl Osteopl [Osteotomie] a Ramus mand, m Distrak | 76.91.99↔ | Knochentransplantat an Gesichtsschädelknochen, sonstige |
| 76.61.99↔ | Geschl Osteopl [Osteotomie] a Ramus mand, sonstige | 76.94↔ | Offene Reposition einer Kiefergelenksluxation |
| 76.62.00↔ | Off Osteoplastik [Osteotomie] am Ramus mandibulae, nnbez | 76.97↔ | Entf von internem Osteosynthesematerial vom Gschk |
| 76.62.10↔ | Off Osteopl [Osteotomie] a Ramus mand, oh Disktraktion | 77.00↔ | Sequestrektomie, ohne Angabe der Lokalisation |
| 76.62.20↔ | Off Osteoplastik [Osteotomie] a Ramus mand, m Distrak | 77.02.00↔ | Sequestrektomie am Humerus, n.n.bez. |
| 76.62.99↔ | Off Osteoplastik [Osteotomie] am Ramus mandibulae, sonst | 77.02.10↔ | Sequestrektomie a Hum, ohne Einl e Medikamententrägers |
| 76.63.00↔ | Osteoplastik [Osteotomie] am Corpus mandibulae, n.n.bez. | 77.02.11↔ | Sequestrektomie a Hum, mit Einl e Medikamententrägers |
| 76.63.10↔ | Ostpl [Ost] i stl Alv o m frntlr Kntsdtrg d Md o Dstrk | 77.02.99↔ | Sequestrektomie am Humerus, sonstige |
| 76.63.11↔ | Ostpl [Ost] i frnt Alvobr o m Kntdrcht a hr Mdst o Dstrk | 77.04.00↔ | Sequestrektomie an Karpalia und Metakaralia, n.n.bez. |
| 76.63.12↔ | Osteoplastik [Osteotomie] zur Kinnverlagerung oh Distraktion | 77.04.10↔ | Sepuestrekt an Karpal und Metakarp, oh Einl e Medträg |
| 76.63.20↔ | Verlag d Alveolarfortsatzes d hor Distrak na Osteot | 77.04.11↔ | Sepuestrekt an Karpal und Metakarp, m Einl e Medträg |
| 76.63.21↔ | Verlagerung d Mand d Distrak na Osteot m hor Mandast | 77.04.99↔ | Sequestrektomie an Karpalia und Metakaralia, sonstige |
| 76.63.99↔ | Osteoplastik [Osteotomie] am Corpus mandibulae, sonst | 77.05.00↔ | Sequestrektomie an Femur, n.n.bez. |
| 76.64↔ | Sonstige orthognathische Chirurgie an der Mandibula | 77.05.10↔ | Sequestrektomie an Femur, ohne Einlage eines Medträgers |
| 76.65.00↔ | Segmentale Osteoplastik [Osteotomie] der Maxilla, n.n.bez. | 77.05.11↔ | Sequestrektomie an Femur, m Einlage eines Medträgers |
| 76.65.10↔ | Segmentale Osteopl [Osteotomie] d Maxilla, oh Distrak | 77.05.99↔ | Sequestrektomie an Femur, sonstige |
| 76.65.20↔ | Osteotomie d Maxilla im front Alveokber, mit Distrak | 77.06.00↔ | Sequestrektomie an der Patella, n.n.bez. |
| 76.65.21↔ | Osteotomie d Maxilla i seitlichen Alveokber, m Distrak | 77.06.10↔ | Sequestrektomie an d Patella, ohne Einl e Medträg |
| 76.65.22↔ | Ost d Mxll i frnt u seilt Alvobr i mr Sgmntn, m Dstrk | 77.06.11↔ | Sequestrektomie an d Patella, m Einl e Medträg |
| 76.65.99↔ | Segmentale Osteoplastik [Osteotomie] der Maxilla, sonst | 77.06.99↔ | Sequestrektomie an der Patella, sonstige |
| 76.66.00↔ | Totale Osteoplastik [Osteotomie] der Maxilla, n.n.bez. | 77.07.00↔ | Sequestrektomie an Tibia und Fibula, n.n.bez. |
| 76.66.10↔ | Totale Osteoplastik [Osteotomie] der Maxilla oh Distraktion | 77.07.10↔ | Sequestrektomie an Tibia und Fib, ohne Einl e Medträg |

| | | | |
|-----------|---|-----------|--|
| 77.07.11↔ | Sequestrektomie an Tibia und Fib, m Einl e Medträg | 77.18.40↔ | So Knochinzis oh Knochdurchtr an Metatars, n.n.bez. |
| 77.07.99↔ | Sequestrektomie an Tibia und Fibula, sonstige | 77.18.41↔ | S Knchnzs oh Knchdrchr an Mtrrs, Explr u Knchnb |
| 77.08.00↔ | Sequestrektomie an Tarsalia und Metatarsalia, n.n.bez. | 77.18.42↔ | So Knochinzis oh Knochdurchtr an Metatars, Fremdkentf |
| 77.08.10↔ | Sepuestrekt an Tarsal und Metatars, oh Einl e Medträg | 77.18.43↔ | S Knchnzs oh Knchdrchr an Mtrrs, Enl u Entf e Mdrträg |
| 77.08.11↔ | Sepuestrekt an Tarsalia und Metatars, m Einl e Medträg | 77.18.44↔ | Sonstige Knochinzis oh Knochdurchtr an Metatars, Drain |
| 77.08.99↔ | Sequestrektomie an Tarsalia und Metatarsalia, sonstige | 77.18.49↔ | So Knochinzis oh Knochdurchtr an Metatars, so |
| 77.09.00↔ | Sequestrektomie an and näh bez Kn, oh Gschk, n.n.bez. | 77.18.99↔ | So Knochinzis oh Knochdurchtr an Tarsal u Metatars, so |
| 77.09.10↔ | Sequestrektomie an Phalangen d Hand, oh Einl e Medträg | 77.19.00↔ | Knochinzis an and näher bez Kn, ohne Gschk, n.n.bez. |
| 77.09.11↔ | Sequestrektomie an Phalangen d Hand, m Einl e Medträg | 77.19.10↔ | Knochinzis an Phalangen d Hand, Explor und Knochenbo |
| 77.09.20↔ | Sequestrektomie an d Wirbelsäule, ohne Einl e Medträg | 77.19.11↔ | Knocheninzision an Phalangen d Hand, Fremdkentf |
| 77.09.21↔ | Sequestrektomie an d Wirbelsäule, m Einl e Medträg | 77.19.12↔ | Knochinzis an Phal d Hand, Einl und Entf e Medträg |
| 77.09.30↔ | Sequestrektomie a Beckenkn, ohne Einl e Medträg | 77.19.13↔ | Knocheninzision an Phalangen der Hand, Drainage |
| 77.09.31↔ | Sequestrektomie a Beckenkn, m Einl e Medträg | 77.19.19↔ | Sonstige Knocheninzision an Phalangen der Hand |
| 77.09.40↔ | Sequestrektomie an D Phal d Fusses, oh Einl e Medträg | 77.19.20↔ | Knocheninzision an d Wirbelsäule, Explor und Knochenbo |
| 77.09.41↔ | Sequestrektomie an D Phal d Fusses, m Einl e Medträg | 77.19.21↔ | Knocheninzision an d Wirbelsäule, Fremdkentf |
| 77.09.90↔ | Sepuestrekt an sonstigen näh bz Kn, oh Einl e Medträg | 77.19.22↔ | Knochinzis an d Wirbelsäule, Einl und Entf von Medtr |
| 77.09.91↔ | Sepuestrekt an sonstigen näh bz Kn, m Einl e Medträg | 77.19.23↔ | Knocheninzision an der Wirbelsäule, Drainage |
| 77.09.99↔ | Sequestrektomie an and näh bez Kn, oh Gschk, sonstige | 77.19.29↔ | Sonstige Knocheninzision an der Wirbelsäule |
| 77.10↔ | Sonstige Knochinzis ohne Knochdurchtr, ohne Ang d Lok | 77.19.30↔ | Knocheninzision a Beckenkn, Explor und Knochenbohrung |
| 77.11.00↔ | S Knchnzs oh Knchdrchr an Skp, Klav, Rp u Strn, n.n.bz. | 77.19.31↔ | Knocheninzision am Beckenknochen, Fremdkörperentfernung |
| 77.12.00↔ | Sonstige Knochinzis ohne Knochdurchtr a Hum, n.n.bez. | 77.19.32↔ | Knochinzis a Beckenkn, Einl und Entf von Medtr |
| 77.12.10↔ | S Knchnzs oh Knchdrchr a Hm, Explr u Knchnb | 77.19.33↔ | Knocheninzision am Beckenknochen, Drainage |
| 77.12.11↔ | Sonstige Knochinzis oh Knochdurchtr a Hum, Fremdkentf | 77.19.39↔ | Sonstige Knocheninzision am Beckenknochen |
| 77.12.12↔ | S Knchnzs oh Knchdrchr a Hm, Enl u Entf e Mdrträg | 77.19.40↔ | Knochinzis an D Phal d Fusses, Explor und Knochenbo |
| 77.12.13↔ | Sonstige Knochinzis ohne Knochdurchtr a Hum, Drain | 77.19.41↔ | Knocheninzision an D Phalangen d Fusses, Fremdkentf |
| 77.12.99↔ | Sonstige Knochinzis ohne Knochdurchtr a Hum, sonstige | 77.19.42↔ | Knochinzis an D Phal d Fusses, Einl und Entf e Medträg |
| 77.14.00↔ | S Knchnzs oh Knchdrchr an Krpl u Mtkrp, n.n.bz. | 77.19.43↔ | Knocheninzision an den Phalangen des Fusses, Drainage |
| 77.14.10↔ | S Knchnzs oh Knchdrchr an Krpl u Mtkrp, Explr u Knchnb | 77.19.49↔ | Sonstige Knocheninzision an den Phalangen des Fusses |
| 77.14.11↔ | S Knchnzs oh Knchdrchr an Krpl u Mtkrp, Frmdkntf | 77.19.90↔ | Knochinzis an sonst näh bez Kn, Explor und Knochenbo |
| 77.14.12↔ | S Knchnzs oh Knchdrchr an Krpl u Mk, Enl u Ef e Mdrtrg | 77.19.91↔ | Knocheninzision an sonstigen näher bez Kn, Fremdkentf |
| 77.14.13↔ | S Knchnzs oh Knchdrchr an Krpl u Mtkrp, Drain | 77.19.92↔ | Knochinzis an sonst näh bez Kn, Einl u Entf e Medträg |
| 77.14.99↔ | So Knochinzis oh Knochdurchtr an Karpal u Metakarp, so | 77.19.93↔ | Knocheninzision an sonstigen näher bez Knochen, Drain |
| 77.15.00↔ | Sonstige Knochinzis ohne Knochdurchtr a Fem, n.n.bez. | 77.19.99↔ | Knochinzis an and näher bez Kn, ohne Gschk, sonstige |
| 77.15.10↔ | S Knchnzs oh Knchdrchr a (snst) Fm, Explr u Knchnb | 77.20↔ | Keilosteotomie, ohne Angabe der Lokalisation |
| 77.15.11↔ | Sonstige Knochinzis oh Knochdurchtr a Fem, Fremdkentf | 77.21.00↔ | Keilosteot an Skapula, Klav, Rip und Sternum, n.n.bez. |
| 77.15.12↔ | S Knchnzs oh Knchdrchr a Fm, Enl u Entf e Mdrträg | 77.21.10↔ | Keilosteotomie an Skapula |
| 77.15.13↔ | Sonstige Knochinzis ohne Knochdurchtr a Fem, Drain | 77.21.11↔ | Keilosteotomie an Klavikula |
| 77.15.20↔ | S Knchnzs oh Knchdrchr a Fm, Explr u Knchnb a Schnklh | 77.21.20↔ | Keilosteotomie an einer Rippe |
| 77.15.99↔ | Sonstige Knochinzis ohne Knochdurchtr a Fem, sonstige | 77.21.21↔ | Keilosteotomie am Sternum |
| 77.16.00↔ | So Knochinzis oh Knochdurchtr an d Patel, n.n.bez. | 77.21.99↔ | Keilosteot an Skapula, Klav, Rip und Sternum, sonstige |
| 77.16.10↔ | S Knchnzs oh Knchdrchr an d Ptl, Explr u Knchnb | 77.22↔ | Keilosteotomie am Humerus |
| 77.16.11↔ | So Knochinzis oh Knochdurchtr an d Patel, Fremdkentf | 77.23↔ | Keilosteotomie an Radius und Ulna |
| 77.16.12↔ | S Knchnzs oh Knchdrchr an d Ptl, Enl u Entf e Mdrträg | 77.24↔ | Keilosteotomie an Karpalia und Metakarpalia |
| 77.16.13↔ | Sonstige Knochinzis oh Knochdurchtr an d Patel, Drain | 77.25.00↔ | Keilosteotomie am Femur, n.n.bez. |
| 77.16.99↔ | So Knochinzis oh Knochdurchtr an d Patel, so | 77.25.10↔ | Keilosteotomie am Schenkelhals |
| 77.17.00↔ | So Knochinzis oh Knochdurchtr an Tib und Fib, n.n.bez. | 77.25.20↔ | Keilosteotomie am sonstigen Femur |
| 77.17.10↔ | S Knchnzs oh Knchdrchr an Tb u Fb, Explr u Knchnb | 77.25.99↔ | Keilosteotomie am Femur, sonstige |
| 77.17.11↔ | So Knochinzis oh Knochdurchtr an Tib u Fib, Fremdkentf | 77.27.00↔ | Keilosteotomie an Tibia und Fibula, n.n.bez. |
| 77.17.12↔ | S Knchnzs oh Knchdrchr an Tb u Fb, Enl u Entf e Mdrträg | 77.27.10↔ | Keilosteotomie an der Tibia |
| 77.17.13↔ | So Knochinzis oh Knochdurchtr an Tibia und Fib, Drain | 77.27.20↔ | Keilosteotomie an der Fibula |
| 77.17.99↔ | So Knochinzis oh Knochdurchtr an Tibia und Fib, So | 77.27.99↔ | Keilosteotomie an Tibia und Fibula, sonstige |
| 77.18.00↔ | S Knchnzs oh Knchdrchr an Trsl u Mtrrs, n.n.bz. | 77.28.00↔ | Keilosteotomie an Tarsalia und Metatarsalia, n.n.bez. |
| 77.18.10↔ | Sonstige Knochinzis oh Knochdurchtr a Talus, n.n.bez. | 77.28.10↔ | Keilosteotomie am Talus |
| 77.18.11↔ | S Knchnzs oh Knchdrchr a Tls, Explr u Knchnb | 77.28.20↔ | Keilosteotomie am Kalkaneus |
| 77.18.12↔ | So Knochinzis oh Knochdurchtr a Talus, Fremdkentf | 77.28.30↔ | Keilosteotomie an sonstigen Tarsalia |
| 77.18.13↔ | S Knchnzs oh Knchdrchr a Tls, Enl u Entf e Mdrträg | 77.28.40↔ | Keilosteotomie an Metatarsalia |
| 77.18.14↔ | Sonstige Knochinzis ohne Knochdurchtr a Talus, Drain | 77.28.99↔ | Keilosteotomie an Tarsalia und Metatarsalia, sonstige |
| 77.18.19↔ | Sonstige Knochinzis oh Knochdurchtr a Talus, sonstige | 77.29.20↔ | Keilosteotomie am Wirbel |
| 77.18.20↔ | Sonstige Knochinzis oh Knochdurchtr a Kalkan, n.n.bez. | 77.29.30↔ | Keilosteotomie am Beckenknochen |
| 77.18.21↔ | S Knchnzs oh Knchdrchr a Klkn, Explr u Knchnb | 77.29.40↔ | Keilosteotomie an Phalangen des Fusses |
| 77.18.22↔ | So Knochinzis oh Knochdurchtr a Kalkan, Fremdkentf | 77.30↔ | Sonst Knochendurchtrennung, ohne Angabe der Lokalisation |
| 77.18.23↔ | S Knchnzs oh Knchdrchr a Klkn, Enl u Entf e Mdrträg | 77.31.00↔ | So Knochdurchtr an Skap, Klav, Rip und Stern, n.n.bez. |
| 77.18.24↔ | Sonstige Knochinzis ohne Knochdurchtr a Kalkan, Drain | 77.31.10↔ | Sonstige Knochendurchtrennung an Skapula |
| 77.18.29↔ | Sonstige Knochinzis oh Knochdurchtr a Kalkan, sonstige | 77.31.11↔ | Sonstige Knochendurchtrennung an Klavikula |
| 77.18.30↔ | S Knchnzs oh Knchdrchr an snst Trsl, n.n.bz. | 77.31.99↔ | So Knochdurchtr an Skap, Klav, Rip und Sternum, So |
| 77.18.31↔ | S Knchnzs oh Knchdrchr an snst Trsl, Explr u Knchnb | 77.32.00↔ | Sonstige Knochendurchtrennung am Humerus, n.n.bez. |
| 77.18.32↔ | S Knchnzs oh Knchdrchr an snst Trsl, Frmdkntf | 77.32.10↔ | Kortikotomie bei Segmenttransport am Humerus |
| 77.18.33↔ | S Knchnzs oh Knchdrchr an snst Trsl, Enl u Ef e Mdrträg | 77.32.99↔ | Sonstige Knochendurchtrennung am Humerus, sonstige |
| 77.18.34↔ | So Knochinzis oh Knochdurchtr an sonst Tarsalia, Drain | 77.33.00↔ | Sonst Knochendurchtrennung an Radius und Ulna, n.n.bez. |
| 77.18.39↔ | So Knochinzis oh Knochdurchtr an sonst Tarsalia, so | 77.33.10↔ | Kortikotomie bei Segmenttransport an Radius und Ulna |

| | | | |
|-----------|---|-----------|--|
| 77.33.20↔ | Knochendurchtrennung an distaler Ulna und Ulnaschaft | 77.46.20↔ | Knochenbiopsie an der Patella, Offene Knochenbiopsie |
| 77.33.99↔ | Sonst Knochendurchtrennung an Radius und Ulna, sonst | 77.46.99↔ | Knochenbiopsie an der Patella, sonstige |
| 77.34.00↔ | Sonstige Knochdurchtr an Karpal und Metakarp, n.n.bez. | 77.47.00↔ | Knochenbiopsie an Tibia und Fibula, n.n.bez. |
| 77.34.10↔ | (De-)Rotationsosteotomie an Karpalia und Metakarpalia | 77.47.10↔ | Knochenbiopsie an Tibia u Fibula, Perkutane (Nadel-) Biopsie |
| 77.34.11↔ | Kompl (mehrd) Osteotomie an Karpal und Metakarpalia | 77.47.20↔ | Knochenbiopsie an Tibia und Fibula, Offene Knochenbiopsie |
| 77.34.99↔ | Sonstige Knochdurchtr an Karpal und Metakarp, sonstige | 77.47.99↔ | Knochenbiopsie an Tibia und Fibula, sonstige |
| 77.35.00↔ | Sonstige Knochendurchtrennung am Femur, n.n.bez. | 77.48.00↔ | Knochenbiopsie an Tarsalia und Metatarsalia, n.n.bez. |
| 77.35.10↔ | De-)Rotationsosteotomie am Schenkelhals | 77.48.10↔ | Knochbiops an Tarsal und Metatars, Perkut (Nad) Biops |
| 77.35.11↔ | Kortikotomie bei Segmenttransport am Schenkelhals | 77.48.20↔ | Knochbiops an Tarsalia und Metatars, Offene Knochbiops |
| 77.35.12↔ | Kompl (mehrd) Osteotomie (m Achsenk) a Schenkelhals | 77.48.99↔ | Knochenbiopsie an Tarsalia und Metatarsalia, sonstige |
| 77.35.19↔ | Sonstige Knochendurchtrennung am Schenkelhals | 77.49.00↔ | Knochbiops an and näher bez Kn, auss Gschk, n.n.bez. |
| 77.35.20↔ | (De-)Rotationsosteotomie an sonstigen Teilen des Femurs | 77.49.20↔ | Knbp a and näh bz Kn, au Gk, Knbp an d Ws Prk (Nd) Bp |
| 77.35.21↔ | Kortikot b Segmentra an sonstigen Teilen d Femurs | 77.49.21↔ | Knbp an and näh bz Kn, au Gschk, Knbp an d Ws, Off Knbp |
| 77.35.22↔ | Kmpl (mhrd) Osteot (m Achsenk) an snst Teil d Fmrs | 77.49.40↔ | Knbp a and näh bz Kn, au Gk, Knbp an Pl d Fs Prk (Nd) Bp |
| 77.35.23↔ | Sonstige Knochdurchtr an sonstigen Teilen d Femurs | 77.49.41↔ | Knbp a and näh bz Kn, au Gk, Knbp an Pl d Fs, Off Knbp |
| 77.35.99↔ | Sonstige Knochendurchtrennung am Femur, sonstige | 77.49.90↔ | Knchbiops an and näh bz Kn, auss Gschk, Prkt (Nd) Biops |
| 77.37.00↔ | Sonst Knochendurchtrennung an Tibia und Fibula, n.n.bez. | 77.49.91↔ | Knchbiops an and näh bz Kn, auss Gschk, Off Knchbiops |
| 77.37.10↔ | (De-)Rotationsosteotomie an der Tibia | 77.49.99↔ | Knochbiops an and näher bez Kn, auss Gschk, sonstige |
| 77.37.11↔ | Vlgsiernd o vrsiernd (D)Rtitionssttm an d Tb | 77.51↔ | Plst Rk b Hlx vlg m Exstrskt, Wechtkrr u Ost a Os mtrrs I |
| 77.37.12↔ | Kortikotomie bei Segmenttransport an der Tibia | 77.52↔ | Plst Rk b Hllx vlg m Exstrskt, Weichtkrr u Arthrd |
| 77.37.13↔ | Kompl (mehrd) Osteotomie (m Achsenk) an d Tibia | 77.53↔ | Plst Rk b Hllx vlg m and Exstrskt u Weichtkrr |
| 77.37.19↔ | Sonstige Knochendurchtrennung an der Tibia | 77.54↔ | Resektion oder Korrekturosteotomie bei Digitus quintus varus |
| 77.37.20↔ | (De-)Rotationsosteotomie an der Fibula | 77.58↔ | Sonstige Resektion, Arthrod und Plast Reko an Zehen |
| 77.37.21↔ | Kortikotomie bei Segmenttransport an der Fibula | 77.59↔ | Sonstige Exostosenresektion bei Hallux valgus |
| 77.37.22↔ | Kompl (mehrd) Osteotomie (m Achsenk) an d Fib | 77.60↔ | Lok Resektion von Knochläs oder Gew, ohne Ang d Lok |
| 77.37.29↔ | Sonstige Knochendurchtrennung an der Fibula | 77.61.10↔ | Lok Resektion von Knochläs o Gew an Skapula und Klav |
| 77.37.99↔ | Sonst Knochendurchtrennung an Tibia und Fibula, sonst | 77.61.20↔ | Debridement an Skapula und Klavikula |
| 77.38.00↔ | So Knochdurchtr an Tarsalia und Metatars, n.n.bez. | 77.62.00↔ | Lok Resektion von Knochläs oder Gew a Hum, n.n.bez. |
| 77.38.10↔ | (De-)Rotationsosteotomie an Tarsalia | 77.62.20↔ | Debridement am Humerus |
| 77.38.11↔ | Kortikotomie bei Segmenttransport an Tarsalia | 77.62.99↔ | Lok Resektion von Knochläs oder Gew a Hum, sonstige |
| 77.38.12↔ | Kompl (mehrd) Osteotomie (m Achsenk) an Tarsalia | 77.63.00↔ | Lok Res von Knochläs o Gew an Rad und Ulna, n.n.bez. |
| 77.38.19↔ | Sonstige Knochendurchtrennung an Tarsalia | 77.63.20↔ | Debridement an Radius und Ulna |
| 77.38.29↔ | Sonstige Knochendurchtrennung an Metatarsalia | 77.63.99↔ | Lok Res von Knochläs o Gew an Rad und Ulna, sonstige |
| 77.38.99↔ | So Knochdurchtr an Tarsalia und Metatars, so | 77.64.00↔ | Lk Rs v Knchläs o Gw an Krpl u Mtkrp, n.n.bz. |
| 77.39.00↔ | S Knchdrchtr an and näh bz Kn, auss Gschk, n.n.bez. | 77.64.20↔ | Debridement an Karpalia und Metakarpalia |
| 77.39.10↔ | (De-)Rotationsosteotomie an Phalangen der Hand | 77.64.99↔ | Lok Res von Knochläs o Gew an Karpal und Metakarp, so |
| 77.39.19↔ | Sonstige Knochendurchtrennung an Phalangen der Hand | 77.65.00↔ | Lok Resektion von Knochläs oder Gew a Fem, n.n.bez. |
| 77.39.30↔ | (De-)Rotationsosteotomie am Becken | 77.65.20↔ | Debridement am Femur |
| 77.39.31↔ | Kortikotomie bei Segmenttransport am Becken | 77.65.99↔ | Lok Resektion von Knochläs oder Gew a Fem, sonstige |
| 77.39.32↔ | Kompl (mehrdimensionale) Osteotomie (mit Achsenk) a Be | 77.67.00↔ | Lok Res von Knochläs o Gew an Tibia und Fib, n.n.bez. |
| 77.39.39↔ | Sonstige Knochendurchtrennung am Becken | 77.67.10↔ | Lokale Resektion von Knochenläsion oder Gew an Tibia |
| 77.39.40↔ | Korrekturosteotomie an Phalangen des Fusses | 77.67.11↔ | Lokale Resektion von Knochenläsion oder -gewebe an Fibula |
| 77.39.49↔ | Sonstige Knochendurchtrennung an Phalangen des Fusses | 77.67.20↔ | Debridement an Tibia |
| 77.39.99↔ | So Knochdurchtr an and näh bez Kn, auss Gschk, So | 77.67.21↔ | Debridement an Fibula |
| 77.40.00↔ | Knochenbiopsie, ohne Angabe der Lokalisation, n.n.bez. | 77.67.99↔ | Lok Res von Knochläs o Gew an Tibia und Fib, sonstige |
| 77.40.10↔ | Knochbiops, ohne Ang d Lok, Perkutane (Nadel) Biops | 77.68.00↔ | Lk Rs v Knchläs o Gw an Trsl u Mtrrs, n.n.bz. |
| 77.40.20↔ | Knochbiops, ohne Ang d Lokalisation, Offene Knochbiops | 77.68.10↔ | Lokale Resektion von Knochläs oder Gew an Tarsalia |
| 77.40.99↔ | Knochenbiopsie, ohne Angabe der Lokalisation, sonstige | 77.68.11↔ | Lok Resektion von Knochenläsion o -gewebe an Metatarsalia |
| 77.41.00↔ | Knochbiops von Skap, Klav, Rip und Sternum, n.n.bez. | 77.68.20↔ | Debridement an Tarsalia |
| 77.41.10↔ | Knchbiops v Skp, Klv, Rp u Strn, Prkt (Nd) Biops | 77.68.21↔ | Debridement an Metatarsalia |
| 77.41.20↔ | Knochbiops von Skap, Klav, Rip u Stern, Off Knochbiops | 77.68.99↔ | Lok Res von Knochläs o Gew an Tarsal und Metatars, so |
| 77.41.99↔ | Knochbiops von Skap, Klav, Rip und Sternum, sonstige | 77.69.10↔ | Lok Resektion von Knochläs o Gew an Phalangen d Hand |
| 77.42.00↔ | Knochenbiopsie am Humerus, n.n.bez. | 77.69.11↔ | Lok Resektion von Knochenläsion o -gewebe an Wirbelkörpern |
| 77.42.10↔ | Knochenbiopsie am Humerus, Perkutane (Nadel-) Biopsie | 77.69.12↔ | Lokale Resektion von Knochenläsion o -gewebe am Becken |
| 77.42.20↔ | Knochenbiopsie am Humerus, Offene Knochenbiopsie | 77.69.13↔ | Lok Resektion von Knochläs o Gew an Phal d Fusses |
| 77.42.99↔ | Knochenbiopsie am Humerus, sonstige | 77.69.20↔ | Debridement an Phalangen der Hand |
| 77.43.00↔ | Knochenbiopsie an Radius und Ulna, n.n.bez. | 77.69.21↔ | Debridement an der Wirbelsäule |
| 77.43.10↔ | Knbiopsie an Radius und Ulna, Perkutane (Nadel-) Biopsie | 77.69.22↔ | Debridement am Becken |
| 77.43.20↔ | Knochenbiopsie an Radius und Ulna, Offene Knochenbiopsie | 77.69.23↔ | Debridement an Phalangen des Fusses |
| 77.43.99↔ | Knochenbiopsie an Radius und Ulna, sonstige | 77.82↔ | Sonstige partielle Knochenresektion am Humerus |
| 77.44.00↔ | Knochenbiopsie an Karpalia und Metakarpalia, n.n.bez. | 77.83↔ | Sonstige partielle Knochenresektion an Radius und Ulna |
| 77.44.10↔ | Knochbiops an Karpal und Metakarp, Perkut (Nad) Biops | 77.84↔ | Sonst partielle Knochenresektion an Karpalia u Metakarpalia |
| 77.44.20↔ | Knochbiops an Karpal und Metakarp, Offene Knochbiops | 77.85↔ | Sonstige partielle Knochenresektion am Femur |
| 77.44.99↔ | Knochenbiopsie an Karpalia und Metakarpalia, sonstige | 77.86↔ | Sonstige partielle Knochenresektion aus der Patella |
| 77.45.00↔ | Knochenbiopsie am Femur, n.n.bez. | 77.87.00↔ | Sonstige partielle Knochenresektion an Tibia und Fib, n.n.bez. |
| 77.45.10↔ | Knochenbiopsie am Femur, Perkutane (Nadel-) Biopsie | 77.87.10↔ | Sonstige partielle Knochenresektion an Tibia |
| 77.45.20↔ | Knochenbiopsie am Femur, Offene Knochenbiopsie | 77.87.11↔ | Sonstige partielle Knochenresektion an Fibula |
| 77.45.99↔ | Knochenbiopsie am Femur, sonstige | 77.87.99↔ | Sonstige partielle Knochenresektion an Tibia und Fib, sonstige |
| 77.46.00↔ | Knochenbiopsie an der Patella, n.n.bez. | 77.88↔ | Sonst partielle Knochenresektion an Tarsalia u Metatarsalia |
| 77.46.10↔ | Knochenbiopsie an der Patella, Perkutane (Nadel-) Biopsie | 77.89.00↔ | So prt Knchrs an and näh bz Kn, auss Geschk, n.n.bz. |

| | | | |
|-----------|--|-----------|--|
| 77.89.10↔ | Sonst partielle Knochenresektion an Phalangen der Hand | 78.06.00↔ | Knochentransplantation an der Patella, n.n.bez. |
| 77.89.20↔ | Sonstige partielle Knochenresektion an e Wirbel, Densresektion | 78.06.10↔ | Knochtx an d Patella, Gefgestielt m mikrovas Anst |
| 77.89.21↔ | Sonst partielle Knochenresektion an einem Wirbel, Corpus | 78.06.12↔ | Knochentransplantation an der Patella, allogen |
| 77.89.22↔ | Sonstige part Knochen an e Wirbel, sonstige Teile | 78.06.19↔ | So Kntx an d Ptl (zB atg Spng, krtksp Spn, n gfgstlt Tx) |
| 77.89.30↔ | Sonstige partielle Knochenresektion am Becken | 78.06.20↔ | Knochtx an d Ptl, Knchtrnsp, Gfgstielt, oh mkrvsk Anst |
| 77.89.40↔ | Sonst partielle Knochenresektion an Phalangen des Fusses | 78.06.99↔ | Knochentransplantation an der Patella, sonstige |
| 77.89.99↔ | So part Knochen an and näh bez Kn, auss Geschk, so | 78.07.00↔ | Knochentransplantation an Tibia und Fibula, n.n.bez. |
| 77.90↔ | Totale Knochenresektion, ohne Angabe der Lokalisation | 78.07.10↔ | Knochtx an d Tibia, Gefgestielt m mikrovas Anst |
| 77.91.00↔ | Totale Res von Skap, Klav, Rip und Sternum, n.n.bez. | 78.07.11↔ | Knochtx an d Tibia, Gefgestielt ohne mikrovas Anst |
| 77.91.10↔ | Totale Resektion von Skapula und Klavikula | 78.07.12↔ | Knochentransplantation an der Tibia, allogen |
| 77.91.11↔ | Totale Resektion einer Rippe | 78.07.13↔ | Knorpel-Knochentransplantation an der Tibia |
| 77.91.12↔ | Totale Resektion einer Halsrippe | 78.07.19↔ | So Kntx an d Tb (zB atg Spng, krtksp Spn, n gfgstlt Tx) |
| 77.91.13↔ | Totale Resektion des Sternums | 78.07.20↔ | Knochtx an d Fib, gfgestielt m mikrovaskulärer Anst |
| 77.91.99↔ | Totale Res von Skap, Klav, Rip und Sternum, sonstige | 78.07.21↔ | Knochtx an d Fib, gfgestielt ohne mikrovas Anst |
| 77.92↔ | Totale Humerusresektion | 78.07.22↔ | Knochentransplantation an der Fibula, allogen |
| 77.93↔ | Totale Resektion von Radius und Ulna | 78.07.23↔ | Knorpel-Knochentransplantation an der Fibula |
| 77.94↔ | Totale Resektion von Karpalia und Metakarpalia | 78.07.29↔ | So Kntx an d Fb (zB atg Spng, krtksp Spn, n gfgstlt Tx) |
| 77.95↔ | Totale Femur-Resektion | 78.07.99↔ | Knochentransplantation an Tibia und Fibula, sonstige |
| 77.96↔ | Totale Patella-Resektion | 78.08.00↔ | Knochentransplantation an Tarsalia u Metatarsalia, n.n.bez. |
| 77.97.00↔ | Totale Resektion von Tibia und Fibula, n.n.bez. | 78.08.10↔ | Knochtx an Trsl u Mttrs, gfgstielt m mkrvsk Anst |
| 77.97.10↔ | Totale Resektion von Tibia | 78.08.11↔ | Knochtx an Trsl u Mttrs, gfgstielt oh mkrvsk Anst |
| 77.97.11↔ | Totale Resektion von Fibula | 78.08.12↔ | Knochentransplantation an Tarsalia und Metatarsalia, allogen |
| 77.97.99↔ | Totale Resektion von Tibia und Fibula, sonstige | 78.08.13↔ | Knorpel-Knochentransplantation an Tarsalia und Metatarsalia |
| 77.98.00↔ | Totale Resektion von Tarsalia und Metatarsalia, n.n.bez. | 78.08.19↔ | So Ktx an Trsl u Mttrs (zB atg Spng, krtk Spn, n gfg Tx) |
| 77.98.10↔ | Totale Resektion von Tarsalia | 78.08.99↔ | Knochentransplantation an Tarsalia und Metatarsalia, sonst |
| 77.98.11↔ | Totale Resektion von Metatarsalia | 78.09.00↔ | Knochtx an And näher bez Kn, auss Geschk, n.n.bez. |
| 77.98.99↔ | Totale Resektion von Tarsalia und Metatarsalia, sonst | 78.09.10↔ | Knochtx an And näher bez Kn, auss Geschk, n.n.bez. |
| 77.99.00↔ | Ti Knchrskt an and näh bz Kn, auss Geschk, n.n.bz. | 78.09.11↔ | Knochtx an Phal d Hand, gfgestielt oh mikrovas Anst |
| 77.99.10↔ | Totale Knochenresektionen an Phalangen der Hand | 78.09.12↔ | Knochentransplantation an Phalangen der Hand, allogen |
| 77.99.20↔ | Totale Resektion eines Wirbelkörpers | 78.09.19↔ | S Kntx an Phl d Hnd (zB atg Spng, krtk Spn, n gfgst Tx) |
| 77.99.30↔ | Totale Knochenresektionen am Becken | 78.09.30↔ | Knochtx a Be, Gefgestielt mit mikrovaskulärer Anst |
| 77.99.40↔ | Totale Knochenresektionen an Phalangen des Fußes | 78.09.31↔ | Knochtx a Be, Gefgestielt ohne mikrovaskuläre Anst |
| 77.99.99↔ | Totale Knochenresektion an and näh bez Kn, auss Geschk, so | 78.09.32↔ | Knochentransplantation am Becken, allogen |
| 78.00↔ | Knochentransplantation, ohne Angabe der Lokalisation | 78.09.33↔ | Knorpel-Knochentransplantation am Becken |
| 78.01.00↔ | Knochtx an Skapula, Klav, Rippen und Sternum, n.n.bez. | 78.09.39↔ | S Kntx a B (zB Atg Spng, krtksp Spn, N Gfgstlt Tx) |
| 78.01.10↔ | Knochtx an Skap u Klav, Gefgestielt m mikrovas Anst | 78.09.40↔ | Knochtx an Phal d Fußes, gfgestielt m mikrovas Anst |
| 78.01.11↔ | Knochtx an Skap u Klav, Gefgestielt oh mikrovas Anst | 78.09.41↔ | Knochtx an Phl d Fßs, gfgstielt oh mkrvsk Anst |
| 78.01.12↔ | Knochentransplantation an Skapula und Klavikula, allogen | 78.09.42↔ | Knorpel-Knochentransplantation an Phalangen des Fußes |
| 78.01.13↔ | Knorpel-Knochentransplantation an Skapula und Klavikula | 78.09.49↔ | So Kntx an Phl d Fßs (zB atg Spng, krtk Spn, n gfgst Tx) |
| 78.01.19↔ | Kntx an Skp u Klv, so (zB Spg, krtksp Spn, n gfgstlts Tx) | 78.09.90↔ | Kntx an And näh bz Kn, au Geschk, gfgstielt m mkrvsk Anst |
| 78.01.20↔ | Knochentransplantation an Rippen und Sternum, alle Eingriffe | 78.09.91↔ | Kntx an And näh bz Kn, au Geschk, gfgstielt o mkrvsk Anst |
| 78.01.99↔ | Knochtx an Skapula, Klav, Rippen und Sternum, sonstige | 78.09.92↔ | Knochtx an And näher bez Kn, auss Geschk, allog |
| 78.02.00↔ | Knochentransplantation am Humerus, n.n.bez. | 78.09.98↔ | S Ktx a And nä bz Kn, a Gk (zB atg Sp, krt Sp, n gfg Tx) |
| 78.02.10↔ | Knochtx a Hum, Gefgestielt mit mikrovaskulärer Anst | 78.09.99↔ | Knochtx an And näher bez Kn, auss Geschk, sonstige |
| 78.02.11↔ | Knochtx a Hum, Gefgestielt ohne mikrovaskuläre Anst | 78.10↔ | Anlegen eines Fixateur externe, ohne Angabe der Lokalisation |
| 78.02.12↔ | Knochentransplantation am Humerus, allogen | 78.11.00↔ | Al e Fxt ext an Skp, Klv, Rp u Strn (inkl. Rp v Fx), nnbz |
| 78.02.13↔ | Knorpel-Knochentransplantation am Humerus | 78.11.10↔ | Geschl Rep e Fx von Skap u Klav m Knochfix d Fixat ext |
| 78.02.14↔ | So Kntx a Hm (zB atg Spng, krtksp Spn, n gfgstlts Tx) | 78.11.11↔ | Off Rep e einf Fx v Skap u Klav m Knochfix d Fixat ext |
| 78.02.99↔ | Knochentransplantation am Humerus, sonstige | 78.11.12↔ | Off Rp e Mhrfrgmfx v Klv u Skp m Knchfx d Fxt ext |
| 78.03.00↔ | Knochentransplantation an Radius und Ulna, n.n.bez. | 78.11.20↔ | Geschl Rep e Fx von Rip u Stern m Knochfix d Fixat ext |
| 78.03.10↔ | Knochtx an Rad und Ulna, Gefgestielt m mikrovas Anst | 78.11.21↔ | Off Rep e Fx von Rip und Stern m Knochfix d Fixat ext |
| 78.03.11↔ | Knochtx an Rad u Ulna, Gefgestielt oh mikrovas Anst | 78.11.99↔ | Anl e Fxt ext an Skp, Klv, Rp u Strn (inkl. Rp v Fx), so |
| 78.03.12↔ | Knochentransplantation an Radius und Ulna, allogen | 78.12.00↔ | Anl e Fixat ext a Hum (inkl. Rep von Fx), n.n.bez. |
| 78.03.13↔ | Knorpel-Knochentransplantation an Radius und Ulna | 78.12.10↔ | Geschl Reposition e prox Humfx m Knochfix d Fixat ext |
| 78.03.19↔ | So Ktx an Rd u Uln (zB atg Spng, krt Spn, n gfg Tx) | 78.12.11↔ | Off Reposition e prox Humfx m Knochfix d Fixat ext |
| 78.03.99↔ | Knochentransplantation an Radius und Ulna, sonstige | 78.12.90↔ | Geschl Rep e sonstigen Humfx m Knochfix d Fixat ext |
| 78.04.00↔ | Knochentransplantation an Karpalia u Metakarpalia, n.n.bez. | 78.12.91↔ | Off Rep e sonstigen Humfx m Knochfix d Fixat ext |
| 78.04.10↔ | Knochtx an Krpl u Mtkrp, Gfgstielt m mkrvsk Anst | 78.12.99↔ | Anl e Fixat ext a Hum (inkl. Rep von Fx), sonstige |
| 78.04.11↔ | Knchtrnsp an Krpl u Mtkrp, Gfgstielt oh mkrvsk Anst | 78.13.00↔ | Anl e Fxt ext an Rd u Uln (inkl. Rp v Fx), n.n.bez. |
| 78.04.12↔ | Knochentransplantation an Karpalia und Metakarpalia, allogen | 78.13.10↔ | Geschl Reposition e dist Radfx m Knochfix d Fixat ext |
| 78.04.13↔ | Knorpel-Knochentransplantation an Karpalia und Metakarpalia | 78.13.11↔ | Geschl Rep e sonstigen Radfx m Knochfix d Fixat ext |
| 78.04.19↔ | So Ktx an Krpl u Mk (zB atg Spng, krtk Spn, n gfg Tx) | 78.13.12↔ | Off Reposition e dist Radfx m Knochfix d Fixat ext |
| 78.04.99↔ | Knochentransplantation an Karpalia und Metakarpalia, sonst | 78.13.13↔ | Off Rep e sonstigen Radfx m Knochfix d Fixat ext |
| 78.05.00↔ | Knochentransplantation am Femur, n.n.bez. | 78.13.20↔ | Geschl Reposition e Ulnafraktur m Knochfix d Fixat ext |
| 78.05.10↔ | Knochtx a Fem, Gefgestielt mit mikrovaskulärer Anst | 78.13.99↔ | Anl e Fixat ext an Rad und Ulna (inkl. Rep von Fx), so |
| 78.05.11↔ | Knochtx a Fem, Gefgestielt, ohne mikrovaskuläre Anst | 78.14.00↔ | Anl e Fxt ext an Krpl u Mtkrp (inkl. Rp v Fx), n.n.bz. |
| 78.05.12↔ | Knochentransplantation am Femur, allogen | 78.14.10↔ | Geschl Rp e Fx an Krpl u Mtkrp m Knchfx d Fxt ext |
| 78.05.13↔ | Knorpel-Knochentransplantation am Femur | 78.14.11↔ | Off Rp e Fx an Krpl u Mtkrp m Knchfx d Fxt ext |
| 78.05.19↔ | S Kntx a Fm (zB Atg Spng, krtksp Spn, N Gfgstlt Tx) | 78.14.99↔ | Anl e Fxt ext an Krpl u Mtkrp (inkl. Rp v Fx), so |
| 78.05.99↔ | Knochentransplantation am Femur, sonstige | 78.15.00↔ | Anl e Fixat ext a Fem (inkl. Rep von Fx), n.n.bez. |

| | | | |
|-----------|---|-----------|--|
| 78.15.10↔ | Off Rep e Schhfx u prox Femurfx m Knochfix d Fixat ext | 78.25.19↔ | Sonstige Verkürzungsteotomie am Schenkelhals |
| 78.15.20↔ | Off Rep e Femurschafffraktur m Knochfix d Fixat ext | 78.25.20↔ | Temporäre Epiphyseodese an sonstigen Teilen des Femur |
| 78.15.30↔ | Geschl Rep e dist Femurfx m Knochfix d Fixat ext | 78.25.21↔ | Permanente Epiphyseodese an sonstigen Teilen des Femur |
| 78.15.31↔ | Off Reposition e dist Femurfx m Knochfix d Fixat ext | 78.25.22↔ | Therapeutische Epiphyseolyse an sonstigen Teilen des Femur |
| 78.15.40↔ | Geschl Rep e sonstigen Femurfx m Knochfix d Fixat ext | 78.25.99↔ | Verkürzungsteotomie am Femur, sonstige |
| 78.15.99↔ | Anl e Fixat ext a Fem (inkl. Rep von Fx), sonstige | 78.27.00↔ | Verkürzungsteotomie an Tibia und Fibula, n.n.bez. |
| 78.16.00↔ | Anl e Fixat ext an d Patel (inkl. Rep v Fx), n.n.bez. | 78.27.10↔ | Temporäre Epiphyseodese an der Tibia |
| 78.16.10↔ | Geschl Reposition e Fx d Patel m Knochfix d Fixat ext | 78.27.11↔ | Permanente Epiphyseodese an der Tibia |
| 78.16.11↔ | Off Reposition e Fx d Patella m Knochfix d Fixat ext | 78.27.12↔ | Therapeutische Epiphyseolyse an der Tibia |
| 78.16.99↔ | Anl e Fixat ext an d Patel (inkl. Rep von Fx), so | 78.27.19↔ | Sonstige Verkürzungsteotomie an der Tibia |
| 78.17.00↔ | Anl e Fxt ext an Tb u Fb (inkl. Rp v Fx), n.n.bz. | 78.27.20↔ | Temporäre Epiphyseodese an der Fibula |
| 78.17.10↔ | Geschl Rep e Fx d prox Tibia m Knochfix d Fixat ext | 78.27.21↔ | Permanente Epiphyseodese an der Fibula |
| 78.17.11↔ | Off Rep e einf Fx d prox Tibia m Knochfix d Fixat ext | 78.27.22↔ | Therapeutische Epiphyseolyse an der Fibula |
| 78.17.12↔ | Off Rp e Mhrfrgmfx d prx Tb m Knchfx d Fxt ext | 78.27.29↔ | Sonstige Verkürzungsteotomie an der Fibula |
| 78.17.13↔ | Off Rp e einf Tbiaschfftrkr m Knchfx d Fxt ext | 78.27.99↔ | Verkürzungsteotomie an Tibia und Fibula, sonstige |
| 78.17.14↔ | Off Rep e einf Fx d dist Tibia m Knochfix d Fixat ext | 78.28.00↔ | Verkürzungsteotomie an Tarsalia und Metatarsalia, n.n.bez. |
| 78.17.15↔ | Geschl Rep e dist Tibiafraktur m Knochfix d Fixat ext | 78.28.10↔ | Temporäre Epiphyseodese an Tarsalia und Metatarsalia |
| 78.17.16↔ | Off Rp e Mhrfrgmfx S Teil d Tb m Knchfx d Fxt ext | 78.28.11↔ | Permanente Epiphyseodese an Tarsalia und Metatarsalia |
| 78.17.20↔ | Off Rep e einf Fx d prox Fib m Knochfix d Fixat ext | 78.28.12↔ | Therapeutische Epiphyseolyse an Tarsalia und Metatarsalia |
| 78.17.21↔ | Off Rp e Mhrfrgmfx d prx Fb m Knchfx d Fxt ext | 78.28.20↔ | Sonstige Verkürzungsteotomie am Calcaneus |
| 78.17.22↔ | Off Rep e einf Fx d Fibulasch m Knochfix d Fixat ext | 78.28.21↔ | Sonstige Verkürzungsteotomie an sonstigen Tarsalia |
| 78.17.23↔ | Off Rp e Mhrfrgmfx d Fblsch m Knchfx d Fxt ext | 78.28.22↔ | Sonstige Verkürzungsteotomie an Metatarsalia |
| 78.17.24↔ | Geschl Rep e dist Fibulafx m Knochfix d Fixat ext | 78.28.99↔ | Verkürzungsteotomie an Tarsalia und Metatarsalia, sonst |
| 78.17.25↔ | Off Rep e einf Fx d dist Fib m Knochfix d Fixat ext | 78.29.10↔ | Temporäre Epiphyseodese an Phalangen der Hand |
| 78.17.26↔ | Off Rp e Mhrfrgmfx d dst Fb m Knchfx d Fxt ext | 78.29.11↔ | Permanente Epiphyseodese an Phalangen der Hand |
| 78.17.27↔ | Geschl Rep e sonstigen Fibulafx m Knochfix d Fixat ext | 78.29.12↔ | Therapeutische Epiphyseolyse an Phalangen der Hand |
| 78.17.99↔ | Anl e Fixat ext an Tib und Fib (inkl. Rep von Fx), so | 78.29.19↔ | Sonstige Verkürzungsteotomie an Phalangen der Hand |
| 78.18.00↔ | Anl e Fxt ext an Trsl u Mtrrs (inkl. Rp v Fx), n.n.bz. | 78.29.30↔ | Temporäre Epiphyseodese am Becken |
| 78.18.10↔ | Geschl Rep e Kalkaneusfraktur m Knochfix d Fixat ext | 78.29.31↔ | Permanente Epiphyseodese am Becken |
| 78.18.11↔ | Gschl Rp e Fx S Trsl u Mtrrs m Knchfx d Fxt ext | 78.29.32↔ | Therapeutische Epiphyseolyse am Becken |
| 78.18.12↔ | Off Rp e einf Fx an snst Trsl u Mtrrs m Knfx d Fxt ext | 78.29.39↔ | Sonstige Verkürzungsteotomie am Becken |
| 78.18.13↔ | Off Rep e Fx an Kalkan u Talus m Knochfix d Fixat ext | 78.29.40↔ | Temporäre Epiphyseodese an Phalangen des Fußes |
| 78.18.14↔ | Off Rp e Mhrfrgmfx an snst Trsl m Knchfx d Fxt ext | 78.29.41↔ | Permanente Epiphyseodese an Phalangen des Fußes |
| 78.18.15↔ | Off Rp e Mhrfrgmfx an Mtrrs m Knchfx d Fxt ext | 78.29.42↔ | Therapeutische Epiphyseolyse an Phalangen des Fußes |
| 78.18.99↔ | Anl e Fxt ext an Trsl u Mtrrs (inkl. Rp v Fx), S | 78.29.49↔ | Sonstige Verkürzungsteotomie an Phalangen des Fußes |
| 78.19.10↔ | Geschl Rep e Fx von Phal d Hand m Knochfix d Fixat ext | 78.29.99↔ | Verkürzungsteotomie an and Ni näh bez Kn, sonstige |
| 78.19.11↔ | Off Rep e Fx von Phal d Hand m Knochfix d Fixat ext | 78.30↔ | Verlängerungsteotomie an Extrem, ohne Ang d Lok |
| 78.19.20↔ | Geschl Rep e Fx d Beckens m Knochfix d Fixat ext | 78.31↔ | Verlängerungsteotomie an Skapula und Klavikula |
| 78.19.21↔ | Off Rp e Fx d Actblms m Knchfx / Trnsfxion d Fxt ext | 78.32↔ | Verlängerungsteotomie am Humerus |
| 78.19.22↔ | Off Rep e Fx So Teile d Beckens m Knochfix d Fixat ext | 78.33↔ | Verlängerungsteotomie an Radius und Ulna |
| 78.19.30↔ | Geschl Rep e Fx v Phal d Fusses m Knochfix d Fixat ext | 78.34↔ | Verlängerungsteotomie an Karpalia und Metakarpalia |
| 78.19.31↔ | Off Rep e Fx von Phal d Fusses m Knochfix d Fixat ext | 78.35.00↔ | Verlängerungsteotomie am Femur, n.n.bez. |
| 78.19.90↔ | Geschl Rep e Fx So bez Kn m Knochfix d Fixat ext | 78.35.10↔ | Verlängerungsteotomie am Schenkelhals |
| 78.19.91↔ | Off Rep e Fx sonstiger bez Kn m Knochfix d Fixat ext | 78.35.19↔ | Verlängerungsteotomie an sonstigen Teilen des Femur |
| 78.19.99↔ | Al e Fxt ext a and nā bz Kn, auss Gschk (Inkl. Rp v Fx), so | 78.35.99↔ | Verlängerungsteotomie am Femur, sonstige |
| 78.20↔ | Verkürzungsteotomie, ohne Angabe der Lokalisation | 78.37↔ | Verlängerungsteotomie an Tibia und Fibula |
| 78.21.00↔ | Verkürzungsteotomie an Skapula, Kalvikula, n.n.bez. | 78.38.00↔ | Verlängerungsteotomie an Tarsalia u Metatarsalia, n.n.bez. |
| 78.21.10↔ | Temporäre Epiphyseodese an Skapula und Klavikula | 78.38.10↔ | Verlängerungsteotomie am Calcaneus |
| 78.21.11↔ | Permanente Epiphyseodese an Skapula und Klavikula | 78.38.19↔ | Verlängerungsteotomie an sonstigen Tarsalia |
| 78.21.12↔ | Therapeutische Epiphyseolyse an Skapula und Klavikula | 78.38.20↔ | Verlängerungsteotomie an Metatarsalia |
| 78.21.99↔ | Verkürzungsteotomie an Skapula, Klavikula, sonstige | 78.38.99↔ | Verlängerungsteotomie an Tarsalia und Metatarsalia, sonst |
| 78.22.00↔ | Verkürzungsteotomie am Humerus, n.n.bez. | 78.39.00↔ | Verlängerungsteotomie an and näher bez Kn, n.n.bez. |
| 78.22.10↔ | Temporäre Epiphyseodese am Humerus | 78.39.10↔ | Verlängerungsteotomie an Karpalia und Metakarpalia |
| 78.22.11↔ | Permanente Epiphyseodese am Humerus | 78.39.20↔ | Verlängerungsteotomie am Becken |
| 78.22.12↔ | Therapeutische Epiphyseolyse am Humerus | 78.39.30↔ | Verlängerungsteotomie an Phalangen des Fußes |
| 78.22.99↔ | Verkürzungsteotomie am Humerus, sonstige | 78.39.99↔ | Verlängerungsteotomie an and näher bez Kn, sonstige |
| 78.23.00↔ | Verkürzungsteotomie an Radius und Ulna, n.n.bez. | 78.40↔ | Sonstige plastische Rekonstruktion an Kn, oh Ang d Lok |
| 78.23.10↔ | Temporäre Epiphyseodese an Radius und Ulna | 78.41.00↔ | So Plast Reko an Skap, Klav, Rip und Sternum, n.n.bez. |
| 78.23.11↔ | Permanente Epiphyseodese an Radius und Ulna | 78.41.10↔ | Sonst plastische Rekonstruktion an Skapula und Klavikula |
| 78.23.12↔ | Therapeutische Epiphyseolyse an Radius und Ulna | 78.41.20↔ | Sonst plastische Rekonstruktion an Rippen und Sternum |
| 78.23.99↔ | Verkürzungsteotomie an Radius und Ulna, sonstige | 78.41.30↔ | So plt Rk an Sp Klv Rp u Str Imp v vtl xpd Prt Ttrp VEPTR |
| 78.24.00↔ | Verkürzungsteotomie an Karpalia und Metakarpalia, n.n.bez. | 78.41.99↔ | So Plast Reko an Skap, Klav, Rip und Sternum, So |
| 78.24.10↔ | Temporäre Epiphyseodese an Karpalia und Metakarpalia | 78.42↔ | Sonstige plastische Rekonstruktion am Humerus |
| 78.24.11↔ | Permanente Epiphyseodese an Karpalia und Metakarpalia | 78.43↔ | Sonstige plastische Rekonstruktion an Radius und Ulna |
| 78.24.12↔ | Therapeutische Epiphyseolyse an Karpalia und Metakarpalia | 78.44↔ | Sonst plastische Rekonstruktion an Karpalia und Metakarpalia |
| 78.24.99↔ | Verkürzungsteotomie an Karpalia und Metakarpalia, sonst | 78.45↔ | Sonstige plastische Rekonstruktion am Femur |
| 78.25.00↔ | Verkürzungsteotomie am Femur, n.n.bez. | 78.47.00↔ | Sonst plastische Rekonstruktion an Tibia u Fibula, n.n.bez. |
| 78.25.10↔ | Temporäre Epiphyseodese am Schenkelhals | 78.47.10↔ | Sonstige plastische Rekonstruktion an Tibia |
| 78.25.11↔ | Permanente Epiphyseodese am Schenkelhals | 78.47.20↔ | Sonstige plastische Rekonstruktion an Fibula |
| 78.25.12↔ | Therapeutische Epiphyseolyse am Schenkelhals | 78.47.99↔ | Sonst plastische Rekonstruktion an Tibia und Fibula, sonst |

- 78.66.00↔ Knochenimplantatentfernung an der Patella, n.n.bez.
 78.66.01↔ KnImEm an d Ptl: (imd) Dt, Sb, Zg/C, Fxt ext, (Bl)K
 78.66.05↔ Knmplntf an d Ptl, Entf e Kn(teil)rstzs an d Ptl
 78.66.08↔ Knimplentf an d Patella: sonstiges Osteosynthmat
 78.66.99↔ Knochenimplantatentfernung an der Patella, sonstige
 78.67.00↔ Knochenimplantatentfernung an Tibia und Fibula, n.n.bez.
 78.67.01↔ KIE an Tb u Fb: (imd) Dt, Sb, Zg/C, Ft ext, Rgf, (Bl)K
 78.67.05↔ Knmplntf an Tb u Fb, Entf e Kn(teil)rstzs an Tb u Fb
 78.67.11↔ Knmplntf an d Tb: (wnkst) Pl, Wnkpl / Kndynpl
 78.67.12↔ Knimplentf an d Tib: Markn, Verrnag, Transfixnag
 78.67.13↔ Knimplentf an d Tibia: dyn Kompressionsschraube
 78.67.21↔ Knochenimplentfernung an der Fibula: (winkelstab) Platte
 78.67.22↔ Knimplentf an d Fib: Markn, Verrnag, Transfixnag
 78.67.28↔ Knimplentf an Tibia und Fib: sonstiges Osteosynthmat
 78.67.99↔ Knochenimplantatentfernung an Tibia und Fibula, sonst
 78.68.00↔ Knimplentf an Tarsalia und Metatarsalia, n.n.bez.
 78.68.01↔ KIE an Trl u Mts: (imd) Dt, Sb, Zg/C, (wst) Pl, Ft ex, Rf, K
 78.68.05↔ KnImEm an Trsl u Mtrs, Ef e Kn(tl)rstzs an Tls u Klkn
 78.68.06↔ KIE a Trsl u Mtrs, Ef e Kn(tl)rstzs an snstTlia u Mtrs
 78.68.08↔ Knimplentf an Tarsalia und Metatars: So Osteosynthmat
 78.68.99↔ Knimplentf an Tarsalia und Metatarsalia, sonstige
 78.69.00↔ Knimplentf an and näher bez Kn, auss Gschk, n.n.bez.
 78.69.11↔ KIE an Pl d Hd: (id) Dt, Sb, Zg/C, (wst) Pl, Ft ex, K
 78.69.15↔ KIE an and näh bz Kn, au Gsk, Ef e Kn(tl)rstzs an Phl d Hd
 78.69.18↔ Knimplentf an Phal d Hand: sonstiges Osteosynthmat
 78.69.21↔ KnImEm a B: Dt, Sb, Zg/C, Fxt ext, Rngf, (Bl)K
 78.69.22↔ Knochenimplantatentfernung am Becken: (winkelstabile) Platte
 78.69.25↔ KnImEm an and näh bz Kn, au Gschk, Ef e Kn(tl)rstzs a B
 78.69.28↔ Knimplentf a Be: sonstiges Osteosynthesematerial
 78.69.31↔ KIE an Ts u Klkn: (id) Dt, Sb, Zg/C, (wst) Pl, Ft ex, Rf, K
 78.69.38↔ Knimplentf an Talus und Kalcaneus: So Osteosynthmat
 78.69.41↔ KIE an Phl d FIs: (id) Dt, Sb, Zg/C, (wst) Pl, Ft ex, K
 78.69.45↔ KnImEm an and näh bz Kn, au Gk, Ef e Kn(tl)stz an Phl d Fs
 78.69.48↔ Knimplentf an Phal d Fusses: sonstiges Osteosynthmat
 78.69.51↔ Knmplntf an and näh bz Kn: Drht, Zgg/Crcl, BlountKlm
 78.69.52↔ KIE a n bz Kn Sb, Pl, dy KSb, id Dt, Mn Gkp, Vg, TF, Fx ex
 78.69.53↔ Knimplentf an and näh bez Kn: Winkelplatte/Kondylenpl
 78.69.55↔ KIE a and nä bz Kn, a Gk, Ef e Kn(tl)stz an st näh bz Kn
 78.69.58↔ Knimplentf an and näh bez Kn: sonstiges Osteosynthmat
 78.69.61↔ Entfernung von Osteosynthesematerial an Wirbelsäule
 78.69.65↔ KnImEm an and nä bz Kn, au Gschk, Ef e Kn(tl)stz an d Ws
 78.69.71↔ Arthroskopische Entfernung von Osteosynthesematerial
 78.69.99↔ Knimplentf an and näher bez Kn, auss Gschk, sonstige
 78.90↔ Einsetz e Knochwachststimul, ohne Ang d Lokalisation
 78.91↔ Einsetz e Knochwachststimul an Skap, Klav, Rip u Stern
 78.95↔ Einsetzen eines Knochenwachstumsstimulators am Femur
 78.96↔ Einsetzen eines Knochenwachstumsstimulators an der Patella
 78.97↔ Eins eines Knochenwachstumsstimulators an Tibia und Fibula
 78.98↔ Einsetz e Knochwachststimul an Tarsalia und Metatars
 78.99↔ Enstz e Knochwachststim an and näh bz Kn, auss Gschk
 79.10↔ Geschl Reposition e Fx m inn Knochfx, ohne Ang d Lok
 79.11.00↔ Geschl Reposition e Humfx mit inn Knochfx, n.n.bez.
 79.11.10↔ Gschl Rp e prx Hmfx m in Knfx d Mrkn / Vg o Wkpl / Kdylpl
 79.11.11↔ Gschl Rp e prx Humfrk m inn Knchfx m miminv balass Tch
 79.11.19↔ Gschl Rp e prx Hmfx m S in Kfx (zB d Sb, Dt, Zg/C, wst Pl)
 79.11.20↔ Gschl Rp e st Hmfx m in Knfx d Mrkn / Vg o Wkpl / Kdylpl
 79.11.21↔ Gschl Rp e sons Humfrk m inn Knchfx m miminv balass Tch
 79.11.29↔ Gschl Rp e st Hmfx m S in Kfx (zB d Sb, Dt, Zg/C, wst Pl)
 79.11.99↔ Geschl Reposition e Humfx mit inn Knochfx, sonstige
 79.12.00↔ Geschl Rep e Fx an Rad u Ulna m inn Knochfx, n.n.bez.
 79.12.10↔ Gschl Rp e dst Rdfx m inn Knchfx d Drht o Zgg/Crcl
 79.12.11↔ Gschl Rp e dst Rdfx m inn Knchfx d intrmd Drht
 79.12.12↔ Geschl Reposition e dist Radfx m inn Knochfx d Markn
 79.12.13↔ Gschl Rp e dist Radfrk m inn Knchfx m miminv balass Tch
 79.12.19↔ Geschl Rp e dst Rdfx m S inn Knchfx (z.B. d Schraub, Pl)
 79.12.20↔ Geschl Rep e sonst Radfx d Draht o Zuggurtung/Cercl
 79.12.21↔ Gschl Rp e snst Rdfx m inn Knchfx d intrmd Drht
 79.12.22↔ Geschl Rep e sonstigen Radfx m inn Knochfx d Markn
 79.12.23↔ Gschl Rp e sons Radfrk m inn Knchfx m miminv balass Tch
 79.12.29↔ Gschl Rp e snst Rdfx m S inn Knfx (zB d Sb, Pl)
 79.12.30↔ Gschl Rp e Ulnfx m inn Knchfx d Drht o Zgg/Crcl
 79.12.31↔ Geschl Rep e Ulnafx m inn Knochfx d intramed Draht
 79.12.32↔ Geschl Reposition e Ulnafraktur m inn Knochfx d Markn
 79.12.39↔ Gschl Rp e Ulnfx m S inn Knchfx (z.B. d Schraub, Pl)
 79.12.99↔ Geschl Rep e Fx an Rad und Ulna m inn Knochfx, so
 79.13.00↔ Gschl Rp e Fx an Krpl u Mtkrp m inn Knchfx, n.n.bez.
 79.13.10↔ Gschl Rp e Fx an Krpl u Mtkrp m inn Knchfx d wnkst Pl
 79.13.19↔ Gschl Rp e Fx an Krpl u Mk m S inn Knfx (zB d Sb, Pl, Dt)
 79.13.99↔ Gschl Rp e Fx an Krpl u Mtkrp m inn Knchfx, so
 79.14.00↔ Geschl Reposition e Fingfx mit inn Knochfx, n.n.bez.
 79.14.10↔ Geschl Rep e Fingfx m inn Knochfx d winkelstabile Pl
 79.14.19↔ Gschl Rp e Fngfx m S inn Knfx (zB d Sb, Pl, Dt)
 79.14.99↔ Geschl Reposition e Fingfx mit inn Knochfx, sonstige
 79.15.00↔ Geschl Reposition e Femurfx mit inn Knochfx, n.n.bez.
 79.15.10↔ Geschl Reposition e dist Femurfx mit inn Knochfx
 79.15.20↔ Geschl Reposition e sonstigen Femurfx mit inn Knochfx
 79.15.99↔ Geschl Reposition e Femurfx mit inn Knochfx, sonstige
 79.16.00↔ Geschl Rep e Fx an Tib u Fib m inn Knochfx, n.n.bez.
 79.16.10↔ Geschl Rep e prox Tibiafraktur m inn Knochfx d Markn
 79.16.11↔ Gschl Rp e prox Tibfrk m inn Knchfx m miminv balass Tch
 79.16.29↔ Gschl Rp e dst Tbiafx m S inn Knfx (zB d Sb, Pl, Dt)
 79.16.30↔ Geschl Rep e sonst Tibiafraktur m inn Knochfx d Markn
 79.16.31↔ Gschl Rp e sons Tibfrk m inn Knchfx m miminv balass Tch
 79.16.39↔ Gschl Rp e snst Tbiafx m S inn Knfx (zB d Sb, Pl, Dt)
 79.16.40↔ Geschl Rep e dist Fibulafx m inn Knochfx d Markn
 79.16.49↔ Gschl Rp e dst Fblfx m S inn Knfx (zB d Sb, Pl, Dt)
 79.16.50↔ Geschl Rep e sonstigen Fibulafx m inn Knochfx d Markn
 79.16.59↔ Gschl Rp e snst Fblfx m S inn Knfx (zB d Sb, Pl, Dt)
 79.16.99↔ Geschl Rep e Fx an Tibia und Fib m inn Knochfx, So
 79.17.00↔ Gschl Rp e Fx an Trsl u Mtrs m inn Knchfx, n.n.bez.
 79.17.10↔ Geschl Rep e Fx d Kalkan m inn Knochfx d winkst Pl
 79.17.11↔ Gschl Rp e Frk d Kalk m inn Knchfx m miminv balass Tch
 79.17.19↔ Gschl Rp e Fx d Klkn m so inn Knfx (zB d Sb, Pl, Dt)
 79.17.29↔ Gschl Rp e Fx an st Trl u Mtrs m in Knfx (zB d Sb, Pl, Dt)
 79.17.99↔ Gschl Rp e Fx an Trsl u Mtrs m inn Knchfx, so
 79.18↔ Geschl Reposition e Zehenfraktur mit inn Knochfx
 79.19.00↔ Geschl Rep e Fx and bez Kn m inn Knochfx, n.n.bez.
 79.19.10↔ Geschl Rep e Fx von Klav und Skapula m inn Knochfx
 79.19.20↔ Geschl Reposition e Fx d Beckens mit inn Knochfx
 79.19.30↔ Geschl Reposition e Fx d Patella mit inn Knochfx
 79.19.99↔ Geschl Rep e Fx and bez Kn m inn Knochfx, sonstige
 79.20↔ Off Reposition e Fx ohne Inn Knochfx, ohne Ang d Lok
 79.21.00↔ Offene Reposition e Humfx ohne Inn Knochfx, n.n.bez.
 79.21.10↔ Offene Reposition e proximalen Humfx ohne Inn Knochfx
 79.21.11↔ Off Reposition e Humerusschafftraktur oh Inn Knochfx
 79.21.12↔ Offene Reposition e dist Humfx ohne Inn Knochfx
 79.21.99↔ Offene Reposition e Humfx ohne Inn Knochfx, sonstige
 79.22.00↔ Off Rep e Fx an Rad und Ulna oh Inn Knochfx, n.n.bez.
 79.22.10↔ Off Reposition e dist Radiusfraktur ohne Inn Knochfx
 79.22.19↔ Off Reposition e sonstigen Radfx oh Inn Knochfx
 79.22.20↔ Off Reposition e Ulnafraktur ohne innere Knochenfixation
 79.22.99↔ Off Rep e Fx an Rad und Ulna oh Inn Knochfx, sonstige
 79.23↔ Off Rep e Fx an Karpal und Metakar oh Inn Knochfx
 79.24↔ Offene Reposition e Fingfx ohne innere Knochenfixation
 79.25↔ Off Rep einer Femurfraktur ohne innere Knochenfixation
 79.26.00↔ Off Rep e Fx an Tib und Fib oh Inn Knochfx, n.n.bez.
 79.26.10↔ Off Reposition e prox Tibiafraktur oh Inn Knochfx
 79.26.11↔ Off Reposition e Tibiaschafftraktur ohne Inn Knochfx
 79.26.12↔ Off Reposition e dist Tibiafraktur ohne Inn Knochfx
 79.26.20↔ Off Reposition e proximalen Fibulafx ohne Inn Knochfx
 79.26.21↔ Off Reposition e Fibulaschafftraktur ohne Inn Knochfx
 79.26.22↔ Offene Reposition e dist Fibulafx ohne Inn Knochfx
 79.26.99↔ Off Rep e Fx an Tibia und Fib oh Inn Knochfx, so
 79.27.00↔ Off Rp e Fx an Trsl u Mtrs oh Inn Knchfx, n.n.bez.
 79.27.10↔ Off Rep e Talus und Kalkaneusfraktur oh Inn Knochfx
 79.27.11↔ Off Rep e einf Fx So Tarsal u Metatars oh Inn Knochfx
 79.27.12↔ Off Rp e Mhrfrgmfx S Trsl u Mtrs oh Inn Knchfx
 79.27.99↔ Off Rep e Fx an Tarsal u Metatars oh Inn Knochfx, so
 79.28↔ Off Rep einer Zehenfraktur ohne innere Knochenfixation
 79.29.00↔ Off Rep e Fx and bez Kn oh Inn Knochfx, n.n.bez.

| | | | |
|-----------|---|-----------|--|
| 79.29.10↔ | Off Rep e einf Fx d Klav und Skapula oh Inn Knochfx | 79.51↔ | Offene Reposition einer Epiphysendiastase am Humerus |
| 79.29.11↔ | Off Rep e Mehrfragmfx d Klav und Skap oh Inn Knochfx | 79.52.00↔ | Off Rep e Epiphysdiast an Rad und Ulna, n.n.bez. |
| 79.29.20↔ | Offene Reposition e Fx d Beckens ohne Inn Knochfx | 79.52.10↔ | Offene Reposition einer Epiphysendiastase am distalen Radius |
| 79.29.30↔ | Offene Reposition e Fx d Patella ohne Inn Knochfx | 79.52.20↔ | Off Rep e sonstigen Epiphysdiast an Rad und Ulna |
| 79.29.99↔ | Off Rep e Fx and bez Kn oh Inn Knochfx, sonstige | 79.52.99↔ | Off Rep e Epiphysdiast an Rad und Ulna, sonstige |
| 79.30↔ | Offene Reposition e Fx m inn Knochfx, ohne Ang d Lok | 79.55↔ | Offene Reposition einer Epiphysendiastase am Femur |
| 79.31.00↔ | Offene Reposition e Humfx mit inn Knochfx, n.n.bez. | 79.56.00↔ | Off Rep e Epiphysdiast an Tibia und Fib, n.n.bez. |
| 79.31.10↔ | Off Rp e eif prx Hfx m in Knfx d Mrkn, wks Pl o (Wnkl) Pl | 79.56.10↔ | Offene Reposition e Epiphysdiast an d proximalen Tibia |
| 79.31.11↔ | Off Rp e eif prx Hmfx m S inn Knfx (zB Sb, Dt) | 79.56.11↔ | Off Reposition e Epiphysendiastase an der distale Tibia |
| 79.31.12↔ | Off Reposition e Mehrfragmfx d prox Hum m inn Knochfx | 79.56.20↔ | Offene Reposition e Epiphysdiast an d proximalen Fib |
| 79.31.20↔ | Off Rep e einf Humerusschafffraktur m inn Knochfx | 79.56.21↔ | Off Rep einer Epiphysendiastase an der distalen Fibula |
| 79.31.30↔ | Off Rp e eif dst Hmfx m in Knfx d Mrkn, wkst Pl o (Wkl) Pl | 79.56.99↔ | Off Rep e Epiphysdiast an Tibia und Fib, sonstige |
| 79.31.31↔ | Off Rp e einf dst Hmfx m S inn Knfx (zB Sb, Dt) | 79.59.00↔ | Off Reposition e Epiphysdiast an and bez Kn, n.n.bez. |
| 79.31.90↔ | Off Rep e Mehrfragmfx So Teile d Hum m inn Knochfx | 79.59.10↔ | Offene Reposition einer Epiphysendiastase an der Patella |
| 79.31.99↔ | Offene Reposition e Humfx mit inn Knochfx, sonstige | 79.59.99↔ | Off Reposition e Epiphysdiast an and bez Kn, sonstige |
| 79.32.00↔ | Off Rep e Fx an Rad und Ulna m inn Knochfx, n.n.bez. | 79.60↔ | Débridement einer offenen Fraktur, ohne Angabe der Lok |
| 79.32.10↔ | Offene Reposition e dist Radiusfraktur m inn Knochfx | 79.61↔ | Débridement einer offenen Humerusfraktur |
| 79.32.19↔ | Off Reposition e sonstigen Radfx m inn Knochfx | 79.62↔ | Débridement einer offenen Fraktur an Radius und Ulna |
| 79.32.29↔ | Off Reposition e Ulnafraktur mit innerer Knochenfixation | 79.63↔ | Débridement e offenen Fraktur an Karpalia u Metakarpalia |
| 79.32.99↔ | Off Rep e Fx an Rad und Ulna m inn Knochfx, sonstige | 79.64↔ | Débridement einer offenen Fingerfraktur |
| 79.33.00↔ | Off Rp e Fx an Krpl u Mtkrp m inn Knchfx, n.n.bz. | 79.65↔ | Débridement einer offenen Femurfraktur |
| 79.33.10↔ | Off Rp e Fx an Krpl u Mtkrp m inn Knchfx d (Blount)Klm | 79.66↔ | Débridement einer offenen Fraktur an Tibia und Fibula |
| 79.33.19↔ | Off Rep e Fx an Karpal und Metakarp m So inn Knochfx | 79.67↔ | Débridement e offenen Fraktur an Tarsalia u Metatarsalia |
| 79.33.99↔ | Off Rep e Fx an Karpal und Metakarp m inn Knochfx, so | 79.68↔ | Débridement einer offenen Zehenfraktur |
| 79.34↔ | Offene Reposition e Fingfx mit innerer Knochenfixation | 79.69↔ | Débr e offenen Fx and näher bez Knochen, auss Gschk |
| 79.35.00↔ | Offene Reposition e Femurfx mit inn Knochfx, n.n.bez. | 79.80↔ | Offene Reposition e Luxation an nicht bez Lokalisation |
| 79.35.10↔ | Offene Reposition e Hüftkopffraktur mit inn Knochfx | 79.81.00↔ | Offene Reposition einer Luxation der Schulter, n.n.bez. |
| 79.35.11↔ | Off Rep e Schhfx und prox Femurfx m inn Knochfx | 79.81.10↔ | Offene Reposition einer Luxation im Humeroglenoidalgelenk |
| 79.35.12↔ | Offene Reposition e Femurschafffraktur m inn Knochfx | 79.81.20↔ | Offene Reposition einer Luxation im Akromioklavikulargelenk |
| 79.35.13↔ | Offene Reposition e dist Femurfx mit inn Knochfx | 79.81.99↔ | Offene Reposition einer Luxation der Schulter, sonstige |
| 79.35.99↔ | Offene Reposition e Femurfx mit inn Knochfx, sonstige | 79.82↔ | Offene Reposition einer Luxation des Ellbogens |
| 79.36.00↔ | Off Rep e Fx an Tibia und Fib m inn Knochfx, n.n.bez. | 79.83.00↔ | Offene Reposition einer Luxation des Handgelenkes, n.n.bez. |
| 79.36.10↔ | Off Rp e einf Fx prx Tb m inn Knchfx d (Blount)Klm o int Drht | 79.83.10↔ | Off Rep einer Luxation des distales Radioulnargelenkes |
| 79.36.11↔ | Off Rep e einf Fx d prox Tib m inn Knochfx d Schraube | 79.83.99↔ | Offene Reposition einer Luxation des Handgelenkes, sonst |
| 79.36.12↔ | Off Rep e einf Fx d prox Tibia m so inn Knochfx | 79.84↔ | Offene Reposition einer Luxation von Hand und Fingern |
| 79.36.13↔ | Off Rp e Mhrfrgmfx d prx Tb m inn Knchfx d (Blount)Klm | 79.85↔ | Offene Reposition einer Luxation der Hüfte |
| 79.36.14↔ | Off Rep e Mehrfragmfx d prox Tibia m so inn Knochfx | 79.86.00↔ | Offene Reposition einer Luxation des Knies, n.n.bez. |
| 79.36.20↔ | Off Rep e einf Tibiaschafffraktur m inn Knochfx | 79.86.10↔ | Off Reposition e Lux d proximalen Tibiofibulargelenkes |
| 79.36.30↔ | Off Rp e einf Fx d dst Tb m inn Knchfx d Mrkn o wnkst Pl | 79.86.19↔ | Offene Reposition einer Luxation des Kniegelenkes |
| 79.36.31↔ | Off Rp e einf Fx d dstaln Tb m inn Knchfx d so Pl | 79.86.99↔ | Offene Reposition einer Luxation des Knies, sonstige |
| 79.36.32↔ | Off Rep e einf Fx d dist Tibia m So inn Knochfx | 79.87.00↔ | Off Reposition e Luxation des Sprunggelenkes, n.n.bez. |
| 79.36.40↔ | Off Rep e Mehrfragmfx so Teile d Tibia m inn Knochfx | 79.87.10↔ | Offene Reposition einer Luxation des oberen Sprunggelenkes |
| 79.36.50↔ | Off Reposition e einf Fx d prox Fib m inn Knochfx | 79.87.20↔ | Offene Reposition einer Luxation des unteren Sprunggelenkes |
| 79.36.51↔ | Off Reposition e Mehrfragmfx d prox Fib m inn Knochfx | 79.87.99↔ | Offene Reposition einer Luxation des Sprunggelenkes, sonst |
| 79.36.60↔ | Off Rp e einf Fbbschffrkt m inn Knchfx d Mrkn | 79.88.00↔ | Off Reposition e Luxation von Fuss u Zehen, n.n.bez. |
| 79.36.61↔ | Off Rep e einf Fibulaschafffraktur m so inn Knochfx | 79.88.10↔ | Offene Reposition einer Luxation eines Zehngelenkes |
| 79.36.62↔ | Off Rp e Mhrfrgmfx d Fbbschfts m inn Knchfx d (wnkst) Pl | 79.88.20↔ | Offene Reposition e Lux e Metatarsophalangealgelenkes |
| 79.36.63↔ | Off Rp e Mhrfrgmfx d Fbbschfts m so inn Knchfx | 79.88.99↔ | Offene Reposition einer Luxation von Fuss und Zehen, sonst |
| 79.36.70↔ | Off Rp e einf Fx d dst Fb m inn Knchfx d (Blount)Klm | 79.89.00↔ | Offene Reposition e Luxation an and bez Lok, n.n.bez. |
| 79.36.71↔ | Off Rep e einf Fx d dist Fib m inn Knochfx d Pl | 79.89.10↔ | Off Reposition e Luxation des Sternoklavikulargelenkes |
| 79.36.72↔ | Off Rep e einf Fx d dist Fib m sonstiger inn Knochfx | 79.89.20↔ | Offene Reposition einer Luxation der Iliosakralgelenkes |
| 79.36.73↔ | Off Reposition e Mehrfragmfx d dist Fib m inn Knochfx | 79.89.30↔ | Offene Reposition einer Luxation der Symphyse |
| 79.36.99↔ | Off Rep e Fx an Tibia und Fib m inn Knochfx, sonstige | 79.89.99↔ | Offene Reposition e Luxation an and bez Lok, sonstige |
| 79.37.00↔ | Off Rp e Fx an Trsl u Mttrs m inn Knchfx, n.n.bz. | 79.90↔ | Nicht näher bez Operation an Fx, ohne Ang d Lok |
| 79.37.10↔ | Off Rep e Fx an Kalkan und Talus m inn Knochfx d Pl | 79.91↔ | Nicht näher bezeichnete Operation an Verletzung des Humerus |
| 79.37.11↔ | Off Rep e Fx an Kalkan und Talus m so inn Knochfx | 79.92↔ | Ni näh bez Operation an Verletzung von Radius und Ulna |
| 79.37.20↔ | Off Rp e Mhrfrgmfx an snst Trsl m inn Knchfx d Pl | 79.93↔ | Ni näh bez Op an Verletzung von Karpal und Metakarp |
| 79.37.21↔ | Off Rp e Mhrfrgmfx an snst Trsl m so inn Knchfx | 79.94↔ | Nicht näher bez Operation an Verletzung d Fingknöch |
| 79.37.30↔ | Off Rep e Mehrfragmfx an Metatars m inn Knochfx | 79.95↔ | Nicht näher bezeichnete Operation an Verletzung des Femur |
| 79.37.40↔ | Off Rp e einf Fx an snst Trsl u Mttrs m inn Knchfx | 79.96.00↔ | Ni näh bez Op an Verletzung von Tib und Fib, n.n.bez. |
| 79.37.99↔ | Off Rep e Fx an Tarsal und Metatars m inn Knochfx, so | 79.96.10↔ | Nicht näher bezeichnete Operation an Verletzung der Tibia |
| 79.38↔ | Off Rep einer Zehenfraktur m innerer Knochenfixation | 79.96.20↔ | Nicht näher bezeichnete Operation an Verletzung der Fibula |
| 79.39.00↔ | Off Rep e Fx and bez Kn m inn Knochfx, n.n.bez. | 79.96.99↔ | Ni näh bez Op an Verletzung von Tibia und Fib, so |
| 79.39.10↔ | Off Rep e einf Fx von Klav und Skapula m inn Knochfx | 79.97↔ | Ni näh bez Op an Verletzung von Tarsalia und Metatars |
| 79.39.11↔ | Off Rep e Mehrfragmfx von Klav und Skap m inn Knochfx | 79.98↔ | Nicht näher bezeichnete Operation an Verletzung der Zehkn |
| 79.39.20↔ | Offene Reposition e Fx d Acetabulum mit inn Knochfx | 80.00↔ | Arthrot zur Prothesenentfernung, ohne Ang d Lok |
| 79.39.29↔ | Off Rep e Fx sonstiger Teile d Beckens m inn Knochfx | 80.01.00↔ | Arthrotomie zur Prothesenentf an der Schulter, n.n.bez. |
| 79.39.40↔ | Offene Reposition e Fx d Patella mit inn Knochfx | 80.01.10↔ | Arthrot zur Prothentf an d Schult, Entf e Humeruskprot |
| 79.39.99↔ | Off Rep e Fx and bez Kn m inn Knochfx, sonstige | 80.01.11↔ | Arthrt z Prthntf an d Schlft, Entf e TEP d Schlftgl |
| 79.50↔ | Offene Reposition e Epiphysdiast, ohne Ang d Lok | 80.01.99↔ | Arthrotomie zur Prothesenentfernung an der Schulter, sonst |

| | | | |
|-----------|---|-----------|---|
| 80.02↔ | Arthrotomie zur Prothesenentfernung am Ellbogen | 80.17.21↔ | Arthrot d oberen Sprunggelenkes, Entf freier Gelkorp |
| 80.03↔ | Arthrotomie zur Prothesenentfernung am Handgelenk | 80.17.29↔ | Sonstige Arthrotomie des oberen Sprunggelenkes |
| 80.04.00↔ | Arthrot zur Prothentf an Hand und Fing, n.n.bez. | 80.17.30↔ | Arthr Arthrot d unteren Sprunggelenkes, Gelsp m Drain |
| 80.04.10↔ | Arthrt z Prthntf an Hnd u Fng, Entf e Daumstglprt | 80.17.31↔ | Arthr Arthrot d unteren Sg, Entf freier Gelkorp |
| 80.04.11↔ | Arthrt z Prthntf an Hnd u Fng, Entf e snst Fngrglndprt | 80.17.32↔ | Arthr Arthrot d unteren Sg, Einl o Entf e Medträg |
| 80.04.99↔ | Arthrot zur Prothentf an Hand und Fing, sonstige | 80.17.40↔ | Arthrot d unteren Sprunggelenkes, Gelsp und Drain |
| 80.05.00↔ | Arthrotomie zur Prothesenentfernung der Hüfte, n.n.bez. | 80.17.41↔ | Arthrot d unteren Sprunggelenkes, Entf freier Gelkorp |
| 80.05.10↔ | Arthrot zur Prothentf d Hüfte, Entf e Femurkopfkappe | 80.17.49↔ | Sonstige Arthrotomie des unteren Sprunggelenkes |
| 80.05.11↔ | Arthrt z Prthntf d Hüft, Entf e Glnkpfnnprths | 80.17.99↔ | Sonstige Arthrotomie des Sprunggelenkes, sonstige |
| 80.05.12↔ | Arthrt z Prthntf d Hüft, Entf e Glnkpfnstüsch u GlschnPfn | 80.18.00↔ | Sonstige Arthrotomie von Fuss und Zehen, n.n.bez. |
| 80.05.13↔ | Arthrt z Prthntf d Hüft, Entf e Fmrkprt, Duokpfrth o Tp | 80.18.10↔ | Arthr Arthrot von Fuss und Zehen, Gelsp mit Drain |
| 80.05.14↔ | Arthrt z Prthntf d Hüft, Entf e snst Endprth d Hüft | 80.18.11↔ | Arthr Arthrot von Fuss und Zehen, Entf freier Gelkorp |
| 80.05.99↔ | Arthrotomie zur Prothesenentfernung der Hüfte, sonstige | 80.18.12↔ | Arthr Arthrot von Fuss u Zehen, Einl o Entf e Medträg |
| 80.06↔ | Arthrotomie zur Prothesenentfernung am Knie | 80.18.20↔ | Arthrot von Fuss und Zehen, Gelenkspülung mit Drainage |
| 80.07↔ | Arthrotomie zur Prothesenentfernung am Sprunggelenk | 80.18.21↔ | Arthrot von Fuss und Zehen, Entf freier Gelenkkörper |
| 80.08↔ | Arthrotomie zur Prothesenentfernung an Fuss und Zehen | 80.18.99↔ | Sonstige Arthrotomie von Fuss und Zehen, sonstige |
| 80.09↔ | Arthrot zur Prothesenentfernung an and bez Lok | 80.19.00↔ | Sonstige Arthrot an and bez Lokalisation, n.n.bez. |
| 80.10.00↔ | Sonst Arthrotomie, ohne Angabe der Lokalisation, n.n.bez. | 80.19.10↔ | Arthr Arthrot d Sternoklgel, Gelsp m Drain |
| 80.10.10↔ | Arthr Arthrot ohne Ang d Lokalisation, Gelsp mit Drain | 80.19.11↔ | Arthr Arthrot d Sternoklgel, Entf freier Gelkorp |
| 80.10.12↔ | Arthr Arthrot ohne Ang d Lok, Einl oder Entf e Medträg | 80.19.12↔ | Arthr Arthrot d Sternoklgel, Einl o Entf e Medträg |
| 80.10.13↔ | Arthrot ohne Ang d Lok, Sonstige Gelsp mit Drain | 80.19.20↔ | Arthrot d Sternoklavikulargelenkes, Gelsp mit Drain |
| 80.10.99↔ | Sonst Arthrotomie, ohne Angabe der Lokalisation, sonst | 80.19.21↔ | Arthrot d Sternoklgel, Entf freier Gelkorp |
| 80.11.00↔ | Sonstige Arthrotomie der Schulter, n.n.bez. | 80.19.29↔ | Sonstige Arthrotomie des Sternoklavikulargelenkes |
| 80.11.10↔ | Arthr Arthrot d Humeroglgel, Gelsp mit Drain | 80.19.90↔ | Arthr Arthrot an and bez Lokalisation, Gelsp mit Drain |
| 80.11.11↔ | Arthr Arthrot d Humeroglgel, Entf freier Gelkorp | 80.19.91↔ | Arthr Arthrot an and bez Lok, Entf freier Gelkorp |
| 80.11.12↔ | Arthrot d Humeroglenoidalgelenkes, Gelsp mit Drain | 80.19.92↔ | Arthr Arthrot an and bez Lok, Einl oder Entf e Medträg |
| 80.11.13↔ | Arthrot d Humeroglenoidalgelenkes, Entf freier Gelkorp | 80.19.93↔ | Arthrot an and bez Lokalisation, Gelsp mit Drain |
| 80.11.19↔ | Sonstige Arthrotomie des Humeroglenoidalgelenkes | 80.19.94↔ | Arthrot an and bez Lokalisation, Entf freier Gelkorp |
| 80.11.20↔ | Arthr Arthrot d Akromioklavgel, Gelsp mit Drain | 80.19.99↔ | Sonstige Arthrot an and bez Lokalisation, sonstige |
| 80.11.21↔ | Arthr Arthrot d Akromioklavgel, Entf freier Gelkorp | 80.20.00↔ | Arthroskopie, ohne Angabe der Lokalisation, n.n.bez. |
| 80.11.22↔ | Arthrot des Akromioklavgel, Gelenkspülung mit Drainage | 80.20.10↔ | Diagnostische Arthroskopie ohne Angabe der Lokalisation |
| 80.11.23↔ | Arthrot d Akromioklavgel, Entf freier Gelenkkörper | 80.20.20↔ | Arthr assist Versorgung e Fx ohne Ang d Lokalisation |
| 80.11.29↔ | Sonstige Arthrotomie des Akromioklavikulargelenkes | 80.20.99↔ | Arthroskopie, ohne Angabe der Lokalisation, sonstige |
| 80.11.99↔ | Sonstige Arthrotomie der Schulter, sonstige | 80.21.00↔ | Arthroskopie der Schulter, n.n.bez. |
| 80.12.00↔ | Sonstige Arthrotomie des Ellbogens, n.n.bez. | 80.21.10↔ | Diagnostische Arthroskopie der Schulter |
| 80.12.10↔ | Arthr Arthrot d Ellenbogens, Gelenkspülung mit Drain | 80.21.20↔ | Arthr assist Versorgung e Fx a Humeroglenoidalgelenk |
| 80.12.11↔ | Arthr Arthrot d Ellb, Entfernung freier Gelenkkörper | 80.21.99↔ | Arthroskopie der Schulter, sonstige |
| 80.12.12↔ | Arthr Arthrot d Ellb, Einl oder Entf e Medträg | 80.22.00↔ | Arthroskopie des Ellbogens, n.n.bez. |
| 80.12.20↔ | Arthrotomie des Ellenbogens, Gelenkspülung mit Drainage | 80.22.10↔ | Diagnostische Arthroskopie des Ellenbogens |
| 80.12.21↔ | Arthrot d Ellenbogens, Entfernung freier Gelenkkörper | 80.22.20↔ | Arthr assist Versorgung e Fraktur a Ellenbogengelenk |
| 80.12.99↔ | Sonstige Arthrotomie des Ellbogens, sonstige | 80.22.99↔ | Arthroskopie des Ellbogens, sonstige |
| 80.13.00↔ | Sonstige Arthrotomie des Handgelenkes, n.n.bez. | 80.23.00↔ | Arthroskopie des Handgelenkes, n.n.bez. |
| 80.13.10↔ | Arthr Arthrot d Handgelenkes, Gelenkspülung mit Drain | 80.23.10↔ | Diagnostische Arthroskopie des Handgelenkes |
| 80.13.11↔ | Arthr Arthrot d Handgelenkes, Entf freier Gelenkkörper | 80.23.20↔ | Arthr assist Versorgung einer Fraktur im Handgelenk |
| 80.13.12↔ | Arthr Arthrot d Handgel, Einl oder Entf e Medträg | 80.23.99↔ | Arthroskopie des Handgelenkes, sonstige |
| 80.13.20↔ | Arthrot des Handgelenkes, Gelenkspülung mit Drainage | 80.24↔ | Arthroskopie von Hand- und Finger |
| 80.13.21↔ | Arthrot d Handgelenkes, Entfernung freier Gelenkkörper | 80.25.00↔ | Arthroskopie der Hüfte, n.n.bez. |
| 80.13.99↔ | Sonstige Arthrotomie des Handgelenkes, sonstige | 80.25.10↔ | Diagnostische Arthroskopie der Hüfte |
| 80.14.00↔ | Sonstige Arthrotomie von Hand und Fingern, n.n.bez. | 80.25.20↔ | Arthr assist Versorgung einer Fraktur a Hüftgelenk |
| 80.14.10↔ | Arthrot von Hand und Fingern, Gelenkspülung mit Drain | 80.25.99↔ | Arthroskopie der Hüfte, sonstige |
| 80.14.99↔ | Sonstige Arthrotomie von Hand und Fingern, sonstige | 80.26.00↔ | Arthroskopie des Knies, n.n.bez. |
| 80.15.00↔ | Sonstige Arthrotomie der Hüfte, n.n.bez. | 80.26.10↔ | Diagnostische Arthroskopie des Knies |
| 80.15.10↔ | Arthr Arthrot der Hüfte, Gelenkspülung mit Drainage | 80.26.20↔ | Arthr assist Versorgung einer Fraktur a Kniegelenk |
| 80.15.11↔ | Arthr Arthrot d Hüfte, Entfernung freier Gelenkkörper | 80.26.99↔ | Arthroskopie des Knies, sonstige |
| 80.15.12↔ | Arthr Arthrot d Hüfte, Einl oder Entf e Medträg | 80.27.00↔ | Arthroskopie des Sprunggelenkes, n.n.bez. |
| 80.15.20↔ | Arthrotomie der Hüfte, Gelenkspülung mit Drainage | 80.27.10↔ | Diagnostische Arthroskopie des Sprunggelenkes |
| 80.15.21↔ | Arthrotomie der Hüfte, Entfernung freier Gelenkkörper | 80.27.20↔ | Arthr assist Versorgung einer Fraktur a Sprunggelenk |
| 80.15.99↔ | Sonstige Arthrotomie der Hüfte, sonstige | 80.27.99↔ | Arthroskopie des Sprunggelenkes, sonstige |
| 80.16.00↔ | Sonstige Arthrotomie des Knies, n.n.bez. | 80.28↔ | Arthroskopie von Fuss- und Zehen |
| 80.16.10↔ | Arthr Arthrot d Kniegelenkes, Gelenkspülung mit Drain | 80.29.00↔ | Arthroskopie an anderer bezeichneter Lokalisation, n.n.bez. |
| 80.16.11↔ | Arthr Arthrot d Kniegelenkes, Entf freier Gelenkkörper | 80.29.10↔ | Diagnostische Arthroskopie des Kiefergelenkes |
| 80.16.12↔ | Arthr Arthrot d Kniegel, Einl oder Entf e Medträg | 80.29.11↔ | Diagnostische Arthroskopie eines Thoraxgelenkes |
| 80.16.20↔ | Arthrot des Kniegelenkes, Gelenkspülung mit Drainage | 80.29.12↔ | Diagnostische Arthroskopie an der Wirbelsäule |
| 80.16.21↔ | S Arthrt d Knies, Arthrt d Kniegl, Entf freier Gikorp | 80.29.19↔ | Diagnostische Arthr an and bezeichneter Lokalisation |
| 80.16.99↔ | Sonstige Arthrotomie des Knies, sonstige | 80.29.99↔ | Arthroskopie an anderer bezeichneter Lokalisation, sonst |
| 80.17.00↔ | Sonstige Arthrotomie des Sprunggelenkes, n.n.bez. | 80.30↔ | Gelenksbiopsie, ohne Angabe der Lokalisation |
| 80.17.10↔ | Arthr Arthrot d oberen Sprunggelenkes, Gelsp mit Drain | 80.31.00↔ | Gelenksbiopsie an der Schulter, n.n.bez. |
| 80.17.11↔ | Arthr Arthrot d ob Sprunggelenkes, Entf freier Gelkorp | 80.31.10↔ | Perkutane (Nadel-) Biopsie an der Schulter |
| 80.17.12↔ | Arthr Arthrot d ob Sg, Einl o Entf e Medträg | 80.31.20↔ | Arthroskopische Gelenkbiopsie an der Schulter |
| 80.17.20↔ | Arthrot d oberen Sprunggelenkes, Gelsp mit Drain | 80.31.30↔ | Offene Gelenkbiopsie an der Schulter |

| | | | |
|-----------|---|-----------|--|
| 80.31.99↔ | Gelenksbiopsie an der Schulter, sonstige | 80.51.99↔ | Exzision eines Discus intervertebralis, sonstige |
| 80.32.00↔ | Gelenksbiopsie am Ellenbogen, n.n.bez. | 80.52↔ | Intervertebrale Chemonukleolyse |
| 80.32.10↔ | Perkutane (Nadel-) Biopsie am Ellenbogen | 80.59.00↔ | Sonstige Diskusdestruktion, n.n.bez. |
| 80.32.20↔ | Arthroskopische Gelenkbiopsie am Ellenbogen | 80.59.10↔ | Sonst Diskusdestruktion, Entf eines freien Sequesters |
| 80.32.30↔ | Offene Gelenksbiopsie am Ellenbogen | 80.59.20↔ | Sonstige Diskusdestruktion, Reoperation bei Rezidiv |
| 80.32.99↔ | Gelenksbiopsie am Ellenbogen, sonstige | 80.59.21↔ | Sonstige Diskdestr, Reop m Radikulolyse b Rezidiv |
| 80.33.00↔ | Gelenkbiopsie am Handgelenk, n.n.bez. | 80.59.30↔ | Sonst Diskusdestruktion, Dekompression mit Nucleoplastik |
| 80.33.10↔ | Perkutane (Nadel-) Biopsie am Handgelenk | 80.59.40↔ | S Dskdstr, Mnmlnvs Thrmmdltion d Bndscheib |
| 80.33.20↔ | Arthroskopische Gelenkbiopsie am Handgelenk | 80.59.50↔ | S Dskdstr, Dsksrknstrktion m zilbsiertn Bndscheibnrstz |
| 80.33.30↔ | Offene Gelenksbiopsie am Handgelenk | 80.59.99↔ | Sonstige Diskusdestruktion, sonstige |
| 80.33.99↔ | Gelenkbiopsie an der Hüfte, n.n.bez. | 80.6x.00↔ | Meniskektomie am Knie, n.n.bez. |
| 80.34.00↔ | Gelenkbiopsie an Hand und Finger, n.n.bez. | 80.6x.10↔ | Meniskektomie am Knie, arthroskopisch, partiell |
| 80.34.10↔ | Perkutane (Nadel-) Biopsie an Hand und Finger | 80.6x.11↔ | Meniskektomie am Knie, arthroskopisch, total |
| 80.34.20↔ | Arthroskopische Gelenkbiopsie an Hand und Finger | 80.6x.20↔ | Meniskektomie am Knie, offen chirurgisch, partiell |
| 80.34.30↔ | Offene Gelenksbiopsie an Hand und Finger | 80.6x.21↔ | Meniskektomie am Knie, offen chirurgisch, total |
| 80.34.99↔ | Gelenkbiopsie an Hand und Finger, sonstige | 80.6x.99↔ | Meniskektomie am Knie, sonstige |
| 80.35.00↔ | Gelenkbiopsie an der Hüfte, n.n.bez. | 80.70.00↔ | Synovektomie, ohne Angabe der Lokalisation, n.n.bez. |
| 80.35.10↔ | Perkutane (Nadel-) Biopsie an der Hüfte | 80.70.10↔ | Arthroskopische Synovektomie ohne Ang der Lokalisation |
| 80.35.20↔ | Arthroskopische Gelenkbiopsie an der Hüfte | 80.70.20↔ | Offene Synovektomie ohne Angabe der Lokalisation |
| 80.35.30↔ | Offene Gelenksbiopsie an der Hüfte | 80.70.99↔ | Synovektomie, ohne Angabe der Lokalisation, sonstige |
| 80.35.99↔ | Gelenkbiopsie an der Hüfte, sonstige | 80.71.00↔ | Synovektomie an der Schulter, n.n.bez. |
| 80.36.00↔ | Gelenkbiopsie am Knie, n.n.bez. | 80.71.10↔ | Synovektomie am Humeroglenoidalgelenk |
| 80.36.10↔ | Perkutane (Nadel-) Biopsie am Knie | 80.71.11↔ | Synovektomie am Akromioklavikulargelenk |
| 80.36.20↔ | Arthroskopische Gelenkbiopsie am Knie | 80.71.99↔ | Synovektomie an der Schulter, sonstige |
| 80.36.30↔ | Gelenkbiopsie am Knie, Offene Gelenksbiopsie am Knie | 80.72.00↔ | Synovektomie am Ellbogen, n.n.bez. |
| 80.36.99↔ | Gelenkbiopsie am Knie, sonstige | 80.72.10↔ | Arthroskopische Synovektomie am Ellbogen |
| 80.37.00↔ | Gelenkbiopsie am Sprunggelenk, n.n.bez. | 80.72.20↔ | Offene Synovektomie am Ellbogen |
| 80.37.10↔ | Perkutane (Nadel-) Biopsie am Sprunggelenk | 80.72.99↔ | Synovektomie am Ellbogen, sonstige |
| 80.37.20↔ | Arthroskopische Gelenkbiopsie am Sprunggelenk | 80.73.00↔ | Synovektomie am Handgelenk, n.n.bez. |
| 80.37.30↔ | Offene Gelenksbiopsie am Sprunggelenk | 80.73.10↔ | Arthroskopische Synovektomie am Handgelenk |
| 80.37.99↔ | Gelenkbiopsie am Sprunggelenk, sonstige | 80.73.20↔ | Offene Synovektomie am Handgelenk |
| 80.38.00↔ | Gelenkbiopsie an Fuss und Zehen, n.n.bez. | 80.73.99↔ | Synovektomie am Handgelenk, sonstige |
| 80.38.10↔ | Perkutane (Nadel-) Biopsie an Fuss und Zehen | 80.75.00↔ | Synovektomie an der Hüfte, n.n.bez. |
| 80.38.20↔ | Arthroskopische Gelenkbiopsie an Fuss und Zehen | 80.75.10↔ | Arthroskopische Synovektomie an der Hüfte |
| 80.38.30↔ | Offene Gelenksbiopsie an Fuss und Zehen | 80.75.20↔ | Offene Synovektomie an der Hüfte |
| 80.38.99↔ | Gelenkbiopsie an Fuss und Zehen, sonstige | 80.75.99↔ | Synovektomie an der Hüfte, sonstige |
| 80.39.00↔ | Gelenksbiopsie an anderer bez Lokalisation, n.n.bez. | 80.76.00↔ | Synovektomie am Knie, n.n.bez. |
| 80.39.10↔ | Perkutane (Nadel-) Biopsie an and bez Lokalisation | 80.76.10↔ | Arthroskopische Synovektomie am Kniegelenk |
| 80.39.20↔ | Arthroskopische Gelenkbiopsie am Kiefergelenk | 80.76.11↔ | Arthr Synovektomie a proximalen Tibiofibulargelenk |
| 80.39.21↔ | Arthroskopische Gelenkbiopsie am Sternoklavikulargelenk | 80.76.20↔ | Offene Synovektomie am Kniegelenk |
| 80.39.29↔ | Sonstige Arthr Gelenkbiopsie an and bez Lokalisation | 80.76.21↔ | Offene Synovektomie am proximalen Tibiofibulargelenk |
| 80.39.30↔ | Offene Gelenksbiopsie an and bezeichneter Lokalisation | 80.76.99↔ | Synovektomie am Knie, sonstige |
| 80.39.40↔ | Gelenksbiopsie an der Wirbelsäule | 80.77.00↔ | Synovektomie am Sprunggelenk, n.n.bez. |
| 80.39.99↔ | Gelenksbiopsie an anderer, bezeichneter Lokalisation, sonst | 80.77.10↔ | Arthroskopische Synovektomie am oberen Sprunggelenk |
| 80.40↔ | Durchtr von Gelkaps, Lig oder Knorp, ohne Ang d Lok | 80.77.11↔ | Arthroskopische Synovektomie am unteren Sprunggelenk |
| 80.41.00↔ | Durchtr von Gelkaps, Lig o Knorp an d Schult, n.n.bez. | 80.77.20↔ | Offene Synovektomie am oberen Sprunggelenk |
| 80.41.10↔ | Durchtr von Gelkaps, Ligament oder Knorpel a Humerogel | 80.77.21↔ | Offene Synovektomie am unteren Sprunggelenk |
| 80.41.20↔ | Durchtr von Gelkaps, Lig oder Knorp a Akromioklavikgel | 80.77.99↔ | Synovektomie am Sprunggelenk, sonstige |
| 80.41.99↔ | Durchtr von Gelkaps, Lig o Knorp an d Schult, sonstige | 80.78.00↔ | Synovektomie an Fuss und Zehen, n.n.bez. |
| 80.42↔ | Durchtr von Gelkaps, Ligament oder Knorpel a Ellb | 80.78.10↔ | Arthroskopische Synovektomie am Tarsometatarsalgelenk |
| 80.43.00↔ | Durchtr von Gelkap, Lig oder Knorp a Hdgel, n.n.bez. | 80.78.11↔ | Arthr Synovektomie a Metatarsophalangealgelenk |
| 80.43.10↔ | Drchtr v Glkp, Lg o Knrp a Hdgl, Drchtr d Bändr d Hndwr | 80.78.19↔ | Sonstige arthroskopische Synovektomie an Fuss und Zehen |
| 80.43.20↔ | Drchtr v Glkp, Lg o Knrp a Hdgl, Exz v Bändr d Hndwr | 80.78.20↔ | Offene Synovektomie am Tarsometatarsalgelenk |
| 80.43.90↔ | Drchtr v Glkp, Lg o Knrp a Hdgl, S Op an Bändm d Hndwr | 80.78.21↔ | Offene Synovektomie am Metatarsophalangealgelenk |
| 80.43.99↔ | Durchtr von Gelkap, Lig oder Knorp a Hdgel, sonstige | 80.78.29↔ | Sonstige offene Synovektomie an Fuss und Zehen |
| 80.46.00↔ | Durchtr von Gelkaps, Lig oder Knorp a Knie, n.n.bez. | 80.78.99↔ | Synovektomie an Fuss und Zehen, sonstige |
| 80.46.10↔ | Durchtr von Gelkaps, Ligament oder Knorpel a Kniegel | 80.79.00↔ | Synovektomie an and näher bez Lokalisationen, n.n.bez. |
| 80.46.20↔ | Durchtr von Gelkaps, Lig o Knorp a prox Tibiofibgel | 80.79.10↔ | Arthroskopische Synovektomie am Sternoklavikulargelenk |
| 80.46.99↔ | Durchtr von Gelkaps, Lig oder Knorp a Knie, sonstige | 80.79.11↔ | Arthroskopische Synovektomie am Iliosakralgelenk |
| 80.48.00↔ | Durchtr v Gelkaps, Lig o Knorp an Fuss u Zeh, n.n.bez. | 80.79.19↔ | Arthr Synovektomie an and näher bez Lokalisationen |
| 80.48.10↔ | Durchtr von Gelkaps, Lig oder Knorp a Metatarsgel | 80.79.20↔ | Offene Synovektomie am Sternoklavikulargelenk |
| 80.48.20↔ | Durchtr von Gelkaps, Lig oder Knorp an e Zehengelenk | 80.79.21↔ | Offene Synovektomie am Iliosakralgelenk |
| 80.48.99↔ | Durchtr von Gelkaps, Lig o Knorp an Fuss und Zehen, so | 80.79.22↔ | Offene Synovektomie an der Symphyse |
| 80.49.99↔ | Durchtr von Gelkaps, Lig o Knorp and bez Lok, sonstige | 80.79.29↔ | Offene Synovektomie an and näher bez Lokalisationen |
| 80.50↔ | Exzision oder Destr e Disc intervertebralis, n.n.bez. | 80.79.99↔ | Synovektomie an and näher bez Lokalisationen, sonstige |
| 80.51.00↔ | Exzision eines Discus intervertebralis, n.n.bez. | 80.80.00↔ | Sonstige lokale Exz oder Destr e Gelläs, n.n.bez., |
| 80.51.10↔ | Exzision eines Discus intervertebralis, offen chirurgisch | 80.80.10↔ | Sonstige lokale Exz oder Destr e Gelenkläsion, arthr |
| 80.51.11↔ | Exzision zweier Disci intervertebrales, offen chirurgisch | 80.80.11↔ | Sonstige lokale Exz oder Destr e Gelenkläsion, Débr |
| 80.51.12↔ | Exz dreier o mehr Disci intervertebrales, offen chir | 80.80.99↔ | Sonstige lokale Exz oder Destr e Gelläs, sonstige |
| 80.51.20↔ | Exzision eines Discus intervertebralis, perkutan Endoskopie | 80.81.00↔ | So Lok Exz o Destr e Gelläs an d Schult, n.n.bez. |

| | | | |
|-----------|---|-----------|---|
| 80.81.10↔ | Débridement am Humeroglenoidalgelenk | 80.91.20↔ | Arthroskopische Exzision am Akromioklavikulargelenk |
| 80.81.11↔ | Zystenexstirpation am Humeroglenoidalgelenk | 80.91.21↔ | Sonstige Exzision am Akromioklavikulargelenk |
| 80.81.19↔ | Sonstige lokale Exz oder Destr a Humeroglenoidalgelenk | 80.91.30↔ | Entnahme eines Knorpeltransplantates an der Schulter |
| 80.81.20↔ | Débridement am Akromioklavikulargelenk | 80.91.99↔ | Sonstige Exzision an der Schulter, sonstige |
| 80.81.21↔ | Zystenexstirpation am Akromioklavikulargelenk | 80.92.00↔ | Sonstige Exzision am Ellbogen, n.n.bez. |
| 80.81.29↔ | Sonstige lokale Exzision oder Destr a Akromioklavikulargelenk | 80.92.10↔ | Arthroskopische Exzision am Ellbogen |
| 80.81.99↔ | So Lok Exz o Destr e Gelläs an d Schult, So | 80.92.11↔ | Entnahme eines Knorpeltransplantates am Ellbogengelenk |
| 80.82.00↔ | Sonstige Lok Exz oder Destr e Gelläs a Ellb, n.n.bez. | 80.92.99↔ | Sonstige Exzision am Ellbogen, sonstige |
| 80.82.10↔ | Arthr lokale Exz oder Destr e Gelenksläsion a Ellb | 80.93.00↔ | Sonstige Exzision am Handgelenk, n.n.bez. |
| 80.82.11↔ | Débridement am Ellenbogengelenk | 80.93.10↔ | Arthroskopische Exzision am Handgelenk |
| 80.82.12↔ | Zystenexstirpation am Ellbogengelenk | 80.93.11↔ | Entnahme eines Knorpeltransplantates am Handgelenk |
| 80.82.99↔ | Sonstige Lok Exz oder Destr e Gelläs a Ellb, sonstige | 80.93.12↔ | Resektion des Discus triangularis am Handgelenk |
| 80.83.00↔ | Sonstige Lok Exz oder Destr e Gelläs a Hdgel, n.n.bez. | 80.93.99↔ | Sonstige Exzision am Handgelenk, sonstige |
| 80.83.10↔ | Arthr lokale Exz oder Destr e Gelläs a Handgelenk | 80.94↔ | Sonstige Exzision an Hand- und Fingergelenk |
| 80.83.11↔ | Débridement am Handgelenk | 80.95.00↔ | Sonstige Exzision am Hüftgelenk, n.n.bez. |
| 80.83.12↔ | Zystenexstirpation am Handgelenk | 80.95.10↔ | Arthroskopische Exzision am Hüftgelenk |
| 80.83.99↔ | Sonstige Lok Exz oder Destr e Gelläs a Hdgel, sonstige | 80.95.11↔ | Entnahme eines Knorpeltransplantates am Hüftgelenk |
| 80.84.00↔ | So Lok Exz o Destr e Gelläs an Hand und Fing, n.n.bez. | 80.95.99↔ | Sonstige Exzision am Hüftgelenk, sonstige |
| 80.84.10↔ | Debridement an Gelenken der Handwurzel | 80.96.00↔ | Sonstige Exzision am Knie, n.n.bez. |
| 80.84.20↔ | Debridement an sonstigen Gelenken der Hand und Finger | 80.96.10↔ | Arthroskopische Exzision am Kniegelenk |
| 80.84.99↔ | So Lok Exz o Destr e Gelläs an Hand und Fing, so | 80.96.20↔ | Entnahme e Knorpeltransplantates a Kniegelenk, arthr |
| 80.85.00↔ | Sonstige Lok Exz o Destr e Gelläs an d Hüfte, n.n.bez. | 80.96.21↔ | Entn e Knorpeltransplantates a Kniegelenk, offen chir |
| 80.85.10↔ | Arthr lokale Exz oder Destr e Gelenksläsion an d Hüfte | 80.96.99↔ | Sonstige Exzision am Knie, sonstige |
| 80.85.11↔ | Débridement am Hüftgelenk | 80.97.00↔ | Sonstige Exzision am Sprunggelenk, n.n.bez. |
| 80.85.12↔ | Zystenexstirpation am Hüftgelenk | 80.97.10↔ | Arthroskopische Exzision am oberen Sprunggelenk |
| 80.85.99↔ | Sonstige Lok Exz o Destr e Gelläs an d Hüfte, sonstige | 80.97.11↔ | Sonstige Exzision am oberen Sprunggelenk |
| 80.86.00↔ | Sonstige Lok Exz oder Destr e Gelläs a Knie, n.n.bez. | 80.97.20↔ | Arthroskopische Exzision am unteren Sprunggelenk |
| 80.86.10↔ | Arthr lokale Exzision oder Destruktion a Kniegelenk | 80.97.21↔ | Sonstige Exzision am unteren Sprunggelenk |
| 80.86.11↔ | Débridement am Kniegelenk | 80.97.30↔ | Entnahme eines Knorpeltransplantates am Sprunggelenk |
| 80.86.12↔ | Zystenexstirpation am Kniegelenk | 80.97.99↔ | Sonstige Exzision am Sprunggelenk, sonstige |
| 80.86.13↔ | Exzision eines Meniskusganglions am Kniegelenk | 80.98.00↔ | Sonstige Exzision an Fuss- und Zehengelenk, n.n.bez. |
| 80.86.99↔ | Sonstige Lok Exz oder Destr e Gelläs a Knie, sonstige | 80.98.10↔ | Arthroskopische Exzision an Fuss- und Zehengelenken |
| 80.87.00↔ | Sonstige Lok Exz o Destr e Gelläs a Sg, n.n.bez. | 80.98.11↔ | Sonstige Exzision am Metatarsophalangealgelenk |
| 80.87.10↔ | Arthr Lok Exz o Destr e Gelläs a oberen Sprunggelenk | 80.98.12↔ | Sonstige Exzision an sonstigen Fussgelenken |
| 80.87.11↔ | Débridement am oberen Sprunggelenk | 80.98.13↔ | Sonstige Exzision an Zehengelenken |
| 80.87.12↔ | Zystenexstirpation am oberen Sprunggelenk | 80.98.99↔ | Sonstige Exzision an Fuss- und Zehengelenk, sonstige |
| 80.87.19↔ | Sonstige Lok Exz o Destr e Gelläs a ob Sprunggelenk | 80.99.00↔ | Sonstige Exz an e Gel an and bez Lok, n.n.bez. |
| 80.87.20↔ | Arthr Lok Exz o Destr e Gelläs a unteren Sprunggelenk | 80.99.10↔ | Arthroskopische Exzision am Sternoklavikulargelenk |
| 80.87.21↔ | Débridement am unteren Sprunggelenk | 80.99.11↔ | Sonstige Exzision am Sternoklavikulargelenk |
| 80.87.22↔ | Zystenexstirpation am unteren Sprunggelenk | 80.99.20↔ | Arthroskopische Exzision am Iliosakralgelenk |
| 80.87.29↔ | Sonstige Lok Exz o Destr e Gelläs a unteren Sg | 80.99.21↔ | Sonstige Exzision am Iliosakralgelenk |
| 80.87.99↔ | Sonstige Lok Exz o Destr e Gelläs a Sg, sonstige | 80.99.30↔ | Arthroskopische Exzision an der Symphyse |
| 80.88.00↔ | So Lok Exz o Destr e Gelläs an Fuss u Zehen, n.n.bez. | 80.99.31↔ | Sonstige Exzision an der Symphyse |
| 80.88.10↔ | Arthr lokale Exz oder Destr e Gelläs an Fuss und Zehen | 80.99.90↔ | Arthr Exzision an einem Gelenk an and bez Lokalisation |
| 80.88.20↔ | Débridement am Metatarsophalangealgelenk | 80.99.91↔ | Entn e Knorpeltx an e Gel an and bez Lokalisation |
| 80.88.21↔ | Zystenexstirpation am Metatarsophalangealgelenk | 80.99.99↔ | Sonstige Exz an e Gel an and bez Lok, sonstige |
| 80.88.29↔ | Sonstige Lok Exz oder Destr a Metatarsgel | 81.00↔ | Spondylodese, n.n.bez. |
| 80.88.30↔ | Débridement an Zehengelenken | 81.01↔ | Spondylodese an Atlas-Axis |
| 80.88.40↔ | Débridement an sonstigen Fussgelenken | 81.02↔ | Sonstige zervikale Spondylodese mit ventralem Zugang |
| 80.88.50↔ | Zystenexstirpation an sonstigen Gel von Fuss und Zehen | 81.03↔ | Sonstige zervikale Spondylodese mit dorsalem Zugang |
| 80.88.59↔ | So Lok Exz o Destr an sonstigen Gel von Fuss und Zehen | 81.04↔ | Dorsale und dorsolumbale Spondylodese, ventraler Zugang |
| 80.88.99↔ | So Lok Exz o Destr e Gelläs an Fuss und Zehen, so | 81.05↔ | Dorsale und dorsolumbale Spondylodese, dorsaler Zugang |
| 80.89.00↔ | So Lok Exz o Destr e Gelläs an and bez Lok, n.n.bez. | 81.06↔ | Lumbale und lumbosakrale Spondylodese, ventraler Zugang |
| 80.89.10↔ | Arthr Lok Exz o Destr e Gelläs a Sternokligel | 81.07↔ | Lumbale und lumbosakrale Spondylod, intratransverser Zugang |
| 80.89.11↔ | Débridement am Sternoklavikulargelenk | 81.08↔ | Lumbale und lumbosakrale Spondylodese, dorsaler Zugang |
| 80.89.12↔ | Zystenexstirpation am Sternoklavikulargelenk | 81.11↔ | Arthrodesen am Sprunggelenk |
| 80.89.19↔ | Sonstige Lok Exz oder Destr a Sternoklavikulargelenk | 81.12.00↔ | Arthrodesen Double, n.n.bez. |
| 80.89.20↔ | Arthr lokale Exz oder Destr e Gelläs a Iliosgel | 81.12.10↔ | Arthrodesen oberes Sprunggelenk mit unterem Sprunggelenk |
| 80.89.21↔ | Débridement am Iliosakralgelenk | 81.12.11↔ | Arthr Ob Sg m unterem Sg und Chopartgelenk |
| 80.89.22↔ | Zystenexstirpation am Iliosakralgelenk | 81.12.12↔ | Arthr unteres Sprunggelenk, 2 Sprunggelenkskammern |
| 80.89.29↔ | Sonstige lokale Exzision oder Destr a Iliosakralgelenk | 81.12.13↔ | Arthr unteres Sprunggelenk, 3 Sprunggelenkskammern |
| 80.89.41↔ | Débr einer Gelenksläsion an and bez Lokalisation | 81.12.99↔ | Arthrodesen Double, sonstige |
| 80.89.42↔ | Zystenexstirpation an Gelenken and bez Lokalisation | 81.13↔ | Subtalare Arthrodesen |
| 80.89.99↔ | So Lok Exz o Destr e Gelläs an and bez Lok, so | 81.14↔ | Mediotarsale Arthrodesen |
| 80.90.00↔ | Sonstige Exzision an einem Gelenk, n.n.bez. | 81.15↔ | Tarsometatarsale Arthrodesen |
| 80.90.10↔ | Arthroskopische Exzision an einem Gelenk | 81.16↔ | Metatarsophalangeale Arthrodesen |
| 80.90.99↔ | Sonstige Exzision an einem Gelenk, sonstige | 81.17↔ | Sonstige Arthrodesen am Fuss |
| 80.91.00↔ | Sonstige Exzision an der Schulter, n.n.bez. | 81.18↔ | Arthrorise am subtalaren Gelenk |
| 80.91.10↔ | Arthroskopische Exzision am Humeroglenoidalgelenk | 81.20↔ | Arthrodesen an nicht bezeichneten Gelenken |
| 80.91.11↔ | Sonstige Exzision am Humeroglenoidalgelenk | 81.21↔ | Hüft-Arthrodesen |

| | | | |
|-----------|---|-----------|---|
| 81.22↔ | Knie-Arthrorese | 81.47.27↔ | Resektionsarthroplastik am Kniegelenk |
| 81.23↔ | Schulter-Arthrorese | 81.47.30↔ | Sonstige Refixation und Naht a Kapselbapp d Kniegel |
| 81.24↔ | Ellbogen-Arthrorese | 81.47.31↔ | Sonstige Bandplastik am Kniegelenk, offen chirurgisch |
| 81.25↔ | Arthrorese am Radiokarpalgelenk | 81.47.40↔ | Sonstige Reko a Kniegel, Patel und ihr Halteapp |
| 81.26↔ | Arthrorese am Karpometakarpalgelenk | 81.47.90↔ | Sonstige Rekonstruktion am Kniegelenk, arthroskopisch |
| 81.27↔ | Arthrorese am Metakarpophalangealgelenk | 81.47.99↔ | Sonstige Rekonstruktion am Kniegelenk, sonstige |
| 81.28↔ | Interphalangeal-Arthrorese | 81.49.00↔ | Sonstige Rekonstruktion am Sprunggelenk, n.n.bez. |
| 81.29.00↔ | Arthrorese an anderen näher bezeichneten Gelenken, n.n.bez. | 81.49.10↔ | Refixation e osteoch Fragm, Ob Sprunggelenk, arthr |
| 81.29.10↔ | Arthrorese am Iliosakralgelenk | 81.49.11↔ | Ref e osteoch Fragm, Ob Sprunggelenk, offen chir |
| 81.29.20↔ | Arthrorese an der Symphyse | 81.49.12↔ | Ref e osteoch Fragm, Unteres Sprunggelenk, arthr |
| 81.30↔ | Reoperation einer Spondylodese, n.n.bez. | 81.49.13↔ | Ref e osteoch Fragm, Unteres Sprunggelenk, offen chir |
| 81.31↔ | Reoperation einer Spondylodese an Atlas-Axis | 81.49.14↔ | Subchondrale Spongiosaplastik, Ob Sprunggelenk, arthr |
| 81.32↔ | Reop e sonst zervikalen Spondylodes m ventralem Zugang | 81.49.15↔ | Subchondrale Spongiosaplastik, Ob Sg, offen chir |
| 81.33↔ | Reop e sonstigen zervikalen Spondylodese m dors Zugang | 81.49.16↔ | Subchondrale Spongiosaplastik, Unteres Sg, arthr |
| 81.34↔ | Reop e dors u dorsolumb Spondylodes, ventraler Zugang | 81.49.17↔ | Subchondrale Spongiosaplastik, Unteres Sg, offen chir |
| 81.35↔ | Reop e dors und dorsolumb Spondylodese, dors Zugang | 81.49.18↔ | Knorpeltx u Implant v ivit herg Gewkult, Ob Sg, arthr |
| 81.36↔ | Reop e lumb u lumbosakr Spondylodes, ventraler Zugang | 81.49.19↔ | Knrpplx u Implnt v ivt hrg Gwklt, Ob Sg, offn chr |
| 81.37↔ | Reop e lmb u lmbskr Spndylods, intrmsvrs Zg | 81.49.20↔ | Knorpeltx u Implant v ivit herg Gewkult, Unt Sg, arthr |
| 81.38↔ | Reop e lumb und lumbosakr Spondylodese, dors Zugang | 81.49.21↔ | Knrpplx u Implnt v ivt hrg Gwklt, Unt Sg, offn chr |
| 81.39↔ | Reoperation einer Spondylodese, n.a.klass. | 81.49.22↔ | Knorpelglättung, Oberes Sprunggelenk, arthroskopisch |
| 81.40.00↔ | Rekonstruktion am Hüftgelenk, n.n.bez. | 81.49.23↔ | Knorpelglättung, Oberes Sprunggelenk, offen chirurgisch |
| 81.40.10↔ | Refixation e osteochondralen Fragm a Hüftgelenk, arthr | 81.49.24↔ | Knorpelglättung, Unteres Sprunggelenk, arthroskopisch |
| 81.40.11↔ | Refixation e osteoch Fragm a Hüftgel, offen chir | 81.49.25↔ | Knorpelglättung, Unteres Sprunggelenk, offen chir |
| 81.40.12↔ | Subchondrale Spongiosaplastik a Hüftgelenk, arthr | 81.49.26↔ | Subchondrale Knocheröff, Oberes Sprunggelenk, arthr |
| 81.40.13↔ | Subchondrale Spongiosaplastik a Hüftgelenk, offen chir | 81.49.27↔ | Subchondrale Knocheröff, Ob Sprunggelenk, offen chir |
| 81.40.14↔ | Knrpplx u Implnt v ivt hrg Gwklt a Hüftgl, arthr | 81.49.28↔ | Subchondrale Knocheröff, Unteres Sprunggelenk, arthr |
| 81.40.15↔ | Knrpplx u Implnt v ivt hrg Gwklt a Hüftgl, offn chr | 81.49.29↔ | Subchondrale Knocheröff, Unteres Sg, offen chir |
| 81.40.16↔ | Knorpelglättung am Hüftgelenk, arthroskopisch | 81.49.30↔ | Subch Knocheröff m Einbr e azell Impl, Ob Sg, arthr |
| 81.40.17↔ | Knorpelglättung am Hüftgelenk, offen chirurgisch | 81.49.31↔ | Subch Knocheröff m Einbr e azell Impl, Unt Sg, arthr |
| 81.40.18↔ | Subchondrale Knocheröffnung a Hüftgelenk, arthr | 81.49.32↔ | Resektionsarthroplastik am Sprunggelenk |
| 81.40.19↔ | Subchondrale Knocheröffnung a Hüftgelenk, offen chir | 81.49.33↔ | Refixation und Plast a Kapselbapp d ob Sprunggelenkes |
| 81.40.20↔ | Subch Knocheröff a Hüftgel m Einbr e azell Impl, arthr | 81.49.99↔ | Sonstige Rekonstruktion am Sprunggelenk, sonstige |
| 81.40.30↔ | Arthropl a Hüftgel m Osteot d Beckens, sonstige Osteot | 81.51.00↔ | Totalendoprothese des Hüftgelenks, n.n.bez. |
| 81.40.31↔ | Arthropl a Hüftgl m Osteot d Bckns, Trplsteotmie | 81.51.10↔ | Totalendoprothese des Hüftgelenks, Sonderprothese |
| 81.40.32↔ | Pfannendachplastik am Hüftgelenk | 81.51.99↔ | Totalendoprothese des Hüftgelenks, sonstige |
| 81.40.33↔ | Girdlestone-Resektion am Hüftgelenk, primär | 81.52.00↔ | Partielle Hüftarthroplastik, n.n.bez. |
| 81.40.99↔ | Rekonstruktion am Hüftgelenk, sonstige | 81.52.10↔ | Partielle Hüftarthpl, Femurkprot und Duokopfproth |
| 81.42↔ | Five in one Rekonstruktion am Kniegelenk | 81.52.11↔ | Part Hüftarthpl, Gelpfannstüsch und GelschnPfanne |
| 81.43↔ | Rekonstruktion am Kniegelenk nach unhappy triad | 81.52.99↔ | Partielle Hüftarthroplastik, sonstige |
| 81.44.00↔ | Stabilisierung der Patella, n.n.bez. | 81.53.00↔ | Revision einer Hüftendoprothese, n.n.bez. |
| 81.44.10↔ | Stabilisierung der Patella, Retinakulumspaltung, lateral | 81.53.10↔ | Revision einer Hüftendoprothese, ohne Wechsel |
| 81.44.11↔ | Stb d Ptl, Rtnklmsplntng, ltrl m Züglngsprtion | 81.53.11↔ | Rv e Obrfrsprt a Hüftgl u Neuimpl e Hüftndprth |
| 81.44.12↔ | Stab d Patel, Verlagerung d Patellarsehnenansatzes | 81.53.12↔ | Revision e Duokopfproth und Neuimpl e Hüftendoproth |
| 81.44.13↔ | Stb d Ptl, Vrlg d Ptlrshnnstz m Knchnsn | 81.53.13↔ | Rev e sonst Hüftendoproth und Neuimpl e Hüftendoproth |
| 81.44.99↔ | Stabilisierung der Patella, sonstige | 81.53.99↔ | Revision einer Hüftendoprothese, sonstige |
| 81.45.00↔ | Sonstige Rekonstruktion an den Kreuzbändern, n.n.bez. | 81.54.00↔ | Totalendoprothese des Kniegelenks, n.n.bez. |
| 81.45.19↔ | Sonstige Rekonstruktion an den Kreuzbändern, arthr | 81.54.10↔ | Unikondyläre Schlittenprothese des Kniegelenkes |
| 81.45.20↔ | Reko d vorderen Kreuzb m aut Patsehne, offen chir | 81.54.11↔ | Bikondyläre Oberflächenersatzprothese des Kniegelenkes |
| 81.45.21↔ | Reko d hint Kreuzb m aut Patsehne, offen chir | 81.54.12↔ | Scharnierendoprothese des Kniegelenkes |
| 81.45.29↔ | Sonstige Rekonstruktion an D Kreuzbändern, offen chir | 81.54.13↔ | Patellaersatz des Kniegelenkes |
| 81.45.99↔ | Sonstige Rekonstruktion an den Kreuzbändern, sonstige | 81.54.14↔ | Sonderprothese des Kniegelenkes |
| 81.46↔ | Sonstige Rekonstruktion am Kollateralband | 81.54.99↔ | Totalendoprothese des Kniegelenks, sonstige |
| 81.47.00↔ | Sonstige Rekonstruktion am Kniegelenk, n.n.bez. | 81.55.00↔ | Revision einer Knieprothese, n.n.bez. |
| 81.47.10↔ | Refixation e osteochondralen Fragmentes a Kniegelenk | 81.55.10↔ | Revision einer Knieprothese, ohne Wechsel |
| 81.47.11↔ | Refixation e osteochondralen Fragm a Kniegelenk, arthr | 81.55.11↔ | Revision e Knieprothese und Wechsel e Patellaersatzes |
| 81.47.12↔ | Subchondrale Spongiosaplastik am Kniegelenk | 81.55.12↔ | Revision e Knieproth und Neuimpl e Knieendoprothese |
| 81.47.13↔ | Subchondrale Spongiosaplastik a Kniegelenk, arthr | 81.55.99↔ | Revision einer Knieprothese, sonstige |
| 81.47.14↔ | Meniskusrefixation | 81.56↔ | Totalprothese des oberen Sprunggelenks |
| 81.47.15↔ | Meniskusrefixation, arthroskopisch | 81.57.00↔ | Gelenkersatz an Fuss und Zehen, n.n.bez. |
| 81.47.16↔ | Meniskustransplantation | 81.57.10↔ | Gelenkersatz an Fuss und Zehen, Fußwurzelendoprothese |
| 81.47.17↔ | Knorpeltx u Implant von ivitro herg Gewkult a Kniegel | 81.57.11↔ | Gelenkersatz an Fuss und Zehen, Vorfuß- o Zehenendoproth |
| 81.47.18↔ | Knrpplx u Implnt v ivt hrg Gwklt a Kniegl, arthr | 81.57.99↔ | Gelenkersatz an Fuss und Zehen, sonstige |
| 81.47.19↔ | Knöcherne Refixation eines Kreuzbandes, offen chir | 81.59.00↔ | Revision des Gelenkersatzes der unteren Extremitäten, nnbez |
| 81.47.20↔ | Knöcherne Refixation eines Kreuzbandes, arthroskopisch | 81.59.10↔ | Revision d Gellers d unteren Extrem, ohne Wechsel |
| 81.47.21↔ | Knorpelglättung am Kniegelenk | 81.59.11↔ | Revision und Wechsel einer Sprunggelenkendoprothese |
| 81.47.22↔ | Knorpelglättung am Kniegelenk, arthroskopisch | 81.59.12↔ | Revision und Wechsel einer Fusswurzelendoprothese |
| 81.47.23↔ | Subchondrale Knocheröffnung am Kniegelenk | 81.59.13↔ | Revision und Wechsel e Vorfussoder Zehenendoprothese |
| 81.47.24↔ | Subchondrale Knocheröffnung a Kniegelenk, arthr | 81.59.99↔ | Revision des Gelenkersatzes der unteren Extremitäten, sonst |
| 81.47.25↔ | Subch Knocheröff a Kniegel m Einbr e azell Impl, arthr | 81.62.00↔ | Spondylodes o Reop e Spondylodes v 23 Wirb, n.n.bez. |
| 81.47.26↔ | Implnt e ptiendnduellt mtlischn Knrplrstzs a Kniegl | 81.62.10↔ | Spondylodese von 2 Wirbeln, dorsal |

| | | | |
|-----------|--|-----------|--|
| 81.62.11↔ | Spondylodes v 2 Wirbeln, dors u vent komb, interkorp | 81.83.25↔ | Knorpelglättung, Akromklavikgel, offen chirurgisch |
| 81.62.12↔ | Spondylodese von 2 Wirbeln, ventral, interkorporell | 81.83.26↔ | Subchondrale Knocheneröffnung, Humerogel, arthr |
| 81.62.13↔ | Spondylodese von 2 Wirbeln, dorsal, dynamisch | 81.83.27↔ | Subchondrale Knocheneröffnung, Humerogel, offen chir |
| 81.62.20↔ | Spondylodese von 3 Wirbeln, dorsal | 81.83.28↔ | Subchondrale Knocheneröffnung, Akromklavikgel, arthr |
| 81.62.21↔ | Spondylodes v 3 Wirbeln, dors u vent komb, interkorp | 81.83.29↔ | Subchondrale Knocheröff, Akromklavikgel, offen chir |
| 81.62.22↔ | Spondylodese von 3 Wirbeln, ventral, interkorporell | 81.83.30↔ | Sbch Knchröff m Enbr e azll Impl, Hmrgl, arthr |
| 81.62.23↔ | Spondylodese von 3 Wirbeln, dorsal, dynamisch | 81.83.31↔ | Sbch Knchröff m Enbr e azll Impl, Akrmklvkgel, arthr |
| 81.62.99↔ | Spondylodese o Reop e Spondylodese von 23 Wirbeln, so | 81.83.32↔ | Refixation des Labrum glenoidale, arthroskopisch |
| 81.63.00↔ | Spondylodes o Reop e Spondylodes v 48 Wirb, n.n.bez. | 81.83.33↔ | Erweiterung des subakromialen Raumes, arthroskopisch |
| 81.63.10↔ | Spondylodese von 4 - 6 Wirbeln, dorsal | 81.83.34↔ | Kapselraffung mit Fixation am Glenoid, arthroskopisch |
| 81.63.11↔ | Spondylodes v 4 6 Wirb, dors u vent komb, interkorp | 81.83.39↔ | Ref und Plast a Kapselbapp d Schultergel, so, arthr |
| 81.63.12↔ | Spondylodese von 4 - 6 Wirbeln, ventral, interkorporell | 81.83.40↔ | Resektionsarthroplastik am Schultergelenk |
| 81.63.13↔ | Spondylodese von 4 - 6 Wirbeln, dorsal, dynamisch | 81.83.41↔ | Refixation des Limbus, offen chirurgisch |
| 81.63.20↔ | Spondylodese von 7 - 8 Wirbeln, dorsal | 81.83.42↔ | Vordere und Hintere Pfannenrandplastik |
| 81.63.21↔ | Spondylodes v 7 8 Wirb, dors u vent komb, interkorp | 81.83.43↔ | Vordere und Hintere Kapselplastik |
| 81.63.22↔ | Spondylodese von 7 - 8 Wirbeln, ventral, interkorporell | 81.83.44↔ | Akrmioptst m Drchtr d Lgmntm croacoarmial, ofn chr |
| 81.63.23↔ | Spondylodese von 7 - 8 Wirbeln, dorsal, dynamisch | 81.83.49↔ | Ref u Plast a Kapselbapp d Schultergel, so, offen chir |
| 81.63.99↔ | Spondylodese o Reop e Spondylodese von 48 Wirbeln, so | 81.83.99↔ | Sonstiger Eingriff am Schultergelenk, sonstige |
| 81.64.00↔ | Spndyls o Reop e Spndyls v 9 o mhr Wrb, n.n.bz. | 81.84↔ | Totalprothese des Ellbogens |
| 81.64.10↔ | Spondylodese von 9 oder mehr Wirbeln, dorsal | 81.85.00↔ | Sonstige Rekonstruktion am Ellbogen, n.n.bez. |
| 81.64.11↔ | Spndyls v 9 o mhr Wrb, drs u vnt kmb, intrkrprl | 81.85.10↔ | Refixation e osteochondralen Fragmentes a Ellb, arthr |
| 81.64.99↔ | Spondylodes o Reop e Spondylodes v 9 o mehr Wirb, so | 81.85.11↔ | Refixation e osteochondralen Fragm a Ellb, offen chir |
| 81.65.00↔ | Vertebroplastik, n.n.bez. | 81.85.12↔ | Subchondrale Spongiosaplastik a Ellenbogen, arthr |
| 81.65.10↔ | Vertebroplastik, 1 Wirbelkörper | 81.85.13↔ | Subchondrale Spongiosaplastik a Ellenbogen, offen chir |
| 81.65.11↔ | Vertebroplastik, 2 Wirbelkörper | 81.85.14↔ | Knorpeltx u Implant a Ellb v ivit herg Gewkult, arthr |
| 81.65.12↔ | Vertebroplastik, 3 Wirbelkörper | 81.85.15↔ | Knrpltx u Implnt a Ellb v ivt hrg Gwklt, ofn chr |
| 81.65.13↔ | Vertebroplastik, 4 und mehr Wirbelkörper | 81.85.16↔ | Knorpelglättung am Ellenbogen, arthroskopisch |
| 81.65.99↔ | Vertebroplastik, sonstige | 81.85.17↔ | Knorpelglättung am Ellenbogen, offen chirurgisch |
| 81.66.00↔ | Kyphoplastik, n.n.bez. | 81.85.18↔ | Subchondrale Knocheneröffnung a Ellenbogen, arthr |
| 81.66.10↔ | Kyphoplastik, 1 Wirbelkörper | 81.85.19↔ | Subchondrale Knocheneröffnung a Ellenbogen, offen chir |
| 81.66.11↔ | Kyphoplastik, 2 Wirbelkörper | 81.85.20↔ | Subch Knocheröff a Ellb m Einbr e azell Impl, arthr |
| 81.66.12↔ | Kyphoplastik, 3 Wirbelkörper | 81.85.21↔ | Resektionsarthroplastik am Ellenbogengelenk |
| 81.66.13↔ | Kyphoplastik, 4 und mehr Wirbelkörper | 81.85.30↔ | Prothetischer Ersatz der distalen Humerusgelenkfläche |
| 81.66.99↔ | Kyphoplastik, sonstige | 81.85.31↔ | Sonstige Rekonstruktion am Ellbogen, Radiuskopffprothese |
| 81.71.00↔ | Arthrol m Implant a Metakarpophal und lpg, n.n.bez. | 81.85.32↔ | Sonstige Rekonstruktion am Ellbogen, Ulnakopfprothese |
| 81.71.10↔ | Inplantation einer sonstigen Fingergelenkendoprothese | 81.85.99↔ | Sonstige Rekonstruktion am Ellbogen, sonstige |
| 81.71.99↔ | Arthpastk m Impl a Metakarpophal- u Interphalangelek, so | 81.90.00↔ | Chondrozytentransplantation, n.n.bez. |
| 81.72↔ | Arthrol ohne Implant a Metakarpophalangeal und lpg | 81.90.10↔ | Autg matrixinduzierte Chondrozyttx an Gelenken, arthr |
| 81.73↔ | Totaler Handgelenkersatz | 81.90.20↔ | Autg matrixinduzierte Chondrozyttx an Gel, offen chir |
| 81.74.00↔ | Arthrol m Implant a Karpok oder Karpomgel, n.n.bez. | 81.90.99↔ | Chondrozytentransplantation, sonstige |
| 81.74.10↔ | Implantation einer Daumensattelgelenkendoprothese | 81.93.00↔ | Naht an Kapsel od Ligament der oberen Extremitäten, n.n.bez. |
| 81.74.99↔ | Arthrol m Implant a Karpok oder Karpomgel, sonstige | 81.93.10↔ | Naht des Bandapparates der Klavikula |
| 81.75↔ | Arthrol ohne Implant a Karpok oder Krmkg | 81.93.20↔ | Naht des radioulnaren Ringbandes |
| 81.80↔ | Totalprothese des Schultergelenks | 81.93.21↔ | Naht des distalen radioulnaren Bandapparates |
| 81.81↔ | Partielle Prothese des Schultergelenks | 81.93.30↔ | Nht an Kaps o Lig d ob Extrem, Handwur und Mitthand |
| 81.82.00↔ | Plast Reko b rez Schulterluxation, n.n.bez. | 81.93.99↔ | Naht an Kapsel o Ligament der oberen Extremitäten, sonst |
| 81.82.10↔ | Plst Rk b rz Schlx, Rf d Lbrm glnoird, arthr | 81.94↔ | Naht an Kapsel oder Ligament von Sprunggelenk oder Fuss |
| 81.82.11↔ | Plst Rk b rz Schlx, Kpslrf m Fx a Glnoid, arthr | 81.95.00↔ | Nht an Kaps o Lig d übrigen unteren Extrem, n.n.bez. |
| 81.82.19↔ | Plast Reko b rez Schulterluxation, sonstige, arthr | 81.95.10↔ | Nht Kps o Lg d übrgn unt Extrm, Nht d vrd Kreuzb, arthr |
| 81.82.20↔ | Plast Reko b rez Schullux, Ref d Limbus, offen chir | 81.95.11↔ | Nht Kps o Lg d üb unt Extrm, Nht d vrd Kreuzb, ofn chr |
| 81.82.21↔ | Plst Rk b rz Schlx, Vrd u hnt Pfnnnrdplst | 81.95.12↔ | Nht Kps o Lg d übrgn unt Extrm, Nht d hnt Kreuzb, arthr |
| 81.82.22↔ | Plast Reko b rez Schullux, Vord u hint Kapselplastik | 81.95.13↔ | Nht Kps o Lg d üb unt Extrm, Nht d hnt Kreuzb, ofn chr |
| 81.82.29↔ | Plast Reko b rez Schullux, sonstige, offen chir | 81.95.14↔ | Nht Kps o Lg d üb unt Extrm, Nht md Kpslb Eingr a Mnsks, arthr |
| 81.82.99↔ | Plast Reko b rez Schulterluxation, sonstige | 81.95.15↔ | Nht Kps o Lg d üb unt Extrm, Nht md Kpslb Engr a Mnsks, offchr |
| 81.83.00↔ | Sonstiger Eingriff am Schultergelenk, n.n.bez. | 81.95.16↔ | Nht Kps o Lg d übrgn unt Extrm, Nht d lt Kpslbbp, arthr |
| 81.83.10↔ | Refixation e osteochondralen Fragm, Humerogel, arthr | 81.95.17↔ | Nht Kps o Lg d üb unt Extrm, Nht d lt Kpslbbp, ofn chr |
| 81.83.11↔ | Refixation e osteoch Fragm, Humerogel, offen chir | 81.95.18↔ | Nht Kps o Lg d üb unt Extrm, Nht d drs Kpslbbp, ofn chr |
| 81.83.12↔ | Refixation e osteoch Fragm, Akromklavikgel, arthr | 81.95.99↔ | Nht an Kaps o Lig d übrigen unteren Extrem, sonstige |
| 81.83.13↔ | Refixation e osteoch Fragm, Akromklavikgel, offen chir | 81.96.00↔ | Sonstige Rekonstruktion an Gelenken, n.n.bez. |
| 81.83.14↔ | Subchondrale Spongiosaplastik, Humerogel, arthr | 81.96.10↔ | Sonstige Reko an Gel, Sternoklavikulargelenk, n.n.bez. |
| 81.83.15↔ | Subchondrale Spongiosaplastik, Humerogel, offen chir | 81.96.11↔ | S Rk an Gl, Strnklgl, Rf e osteoch Frgm, arthr |
| 81.83.16↔ | Subchondrale Spongiosaplastik, Akromklavikgel, arthr | 81.96.12↔ | S Rk an Gl, Strnklgl, Rf e osteoch Frgm, ofn chrgrsch |
| 81.83.17↔ | Subchondrale Spongplast, Akromklavikgel, offen chir | 81.96.13↔ | So Reko an Gel, Sternoklgel, Subch Spongplast, arthr |
| 81.83.18↔ | Knrpltx u Implnt v ivt hrg Gwklt, Hmrgl, arthr | 81.96.14↔ | S Rk an Gl, Strnklgl, Sbch Spngplst, ofn chr |
| 81.83.19↔ | Knrpltx u Implnt v ivt hrg Gwklt, Hmrgl, ofn chr | 81.96.15↔ | S Rk Gl, Strnklgl, Knrpltx u Impl v ivt hrg Gwklt, arthr |
| 81.83.20↔ | Knrpltx u Implnt v ivt hrg Gwklt, Akrmklvkgel, arthr | 81.96.16↔ | S Rk Gl, Strnklgl, Knrpltx u Impl v ivt hrg Gwklt, ofn chr |
| 81.83.21↔ | Knrpltx u Implnt v ivt hrg Gwklt, Akrmklvkgel, ofn chr | 81.96.17↔ | So Reko an Gel, Sternoklgel, Knorpelgl, arthr |
| 81.83.22↔ | Knorpelglättung, Humeroglenoidalgelenk, arthroskopisch | 81.96.18↔ | So Reko an Gel, Sternoklgel, Knorpelgl, offen chir |
| 81.83.23↔ | Knorpelglättung, Humeroglenoidalgelenk, offen chir | 81.96.19↔ | Sonstige Reko an Gel, Sternoklavikulargelenk, sonstige |
| 81.83.24↔ | Knorpelglättung, Akromklavikgel, arthroskopisch | 81.96.1a↔ | So Reko an Gel, Sternoklgel, Subch Knocheröff, arthr |

| | | | |
|-----------|---|-----------|--|
| 81.96.1b↔ | S Rk an Gl, Strnklgl, Sbch Knchnröf, offn chr | 81.96.83↔ | So Reko an and näh bez Gel, Subch Spongplast, arthr |
| 81.96.1c↔ | S Rk Gl, Strnklgl, Sbch Knchnröf m Enbr e azllläm Impl, arthr | 81.96.84↔ | S Rk an and näh bz Gl, Sbch Spngplst, offn chr |
| 81.96.20↔ | Sonst Rekonstruktion an Gelenken, Handgelenk, n.n.bez. | 81.96.85↔ | S Rk and näh bz Gl, Knrpltx u Impl v ivt hrg Gwklt, arthr |
| 81.96.21↔ | So Reko an Gel, Hdgel, Ref e osteoch Fragm, arthr | 81.96.86↔ | S Rk and näh bz Gl, Knrpltx u Impl v ivt hrg Gwklt, offn chr |
| 81.96.22↔ | So Reko an Gel, Hdgel, Ref e osteoch Fragm, offn chir | 81.96.87↔ | Sonstige Reko an and näh bez Gel, Knorpelgl, arthr |
| 81.96.23↔ | So Reko an Gel, Hdgel, Subchondrale Spongplast, arthr | 81.96.88↔ | So Reko an and näh bez Gel, Knorpelgl, offn chir |
| 81.96.24↔ | So Reko an Gel, Hdgel, Subch Spongplast, offn chir | 81.96.89↔ | Sonstige Rekonstruktion an and näher bez Gel, sonstige |
| 81.96.25↔ | S Rk Gl, Hdgl, Knrpltx u Implnt v ivt hrg Gwklt, arthr | 81.96.8a↔ | So Reko an and näh bez Gel, Subch Knocheneröf, arthr |
| 81.96.26↔ | S Rk Gl, Hdgl, Knrpltx u Impl v ivt hrg Gwklt, offn chr | 81.96.8b↔ | S Rk an and näh bz Gl, Sbch Knchnröf, offn chr |
| 81.96.27↔ | Sonstige Reko an Gel, Hdgel, Knorpelgl, arthr | 81.96.8c↔ | S Rk and näh bz Gl, Sbch Knchnröf m Enbr e azll Impl, arthr |
| 81.96.28↔ | Sonstige Reko an Gel, Hdgel, Knorpelgl, offn chir | 81.96.90↔ | Sonstige gelrek und gelpf Eingr, n.n.bez. |
| 81.96.29↔ | Sonst Rekonstruktion an Gelenken, Handgelenk, sonst | 81.96.91↔ | So gelrek u gelpf Eingr, Nht e Kaps o Kollateralbandes |
| 81.96.2a↔ | So Reko an Gel, Hdgel, Subchondrale Knocheneröf, arthr | 81.96.92↔ | So gelrek und gelpf Eingr, Ref a Kapselbapp and Gel |
| 81.96.2b↔ | So Reko an Gel, Hdgel, Subch Knocheneröf, offn chir | 81.96.93↔ | So gelrek und gelpf Eingr, Implant/Entf e Kollagenmen |
| 81.96.2c↔ | S Rk Gl, Hdgl, Sbch Knchnröf m Enbr e azll Impl, arthr | 81.96.94↔ | S glrk u gplf Eingr, Implnt/Entf e Klgnmn, arthr |
| 81.96.40↔ | So Reko an Gel, Prox Tibiofibulargelenk, n.n.bez. | 81.96.95↔ | S glrk u gplf Eingr Implnt e Endprth an Gl d ob Extrm, S |
| 81.96.41↔ | S Rk an Gl, Prx Tbiofbgl, Rf e osteoch Frgm, arthr | 81.96.96↔ | S glrk u gplf Eingr, Enbr v Abstdndshltn (z.B. n Entf e Endprth) |
| 81.96.42↔ | S Rk an Gl, Prx Tbiofbgl, Rf e osteoch Frgm, offn chr | 81.96.97↔ | S glrk u gplf Eingr, Kpl Erstimp/Wchslop Gelep m Knrs, Ers bn Gl |
| 81.96.43↔ | S Rk an Gl, Prx Tbiofbgl, Sbch Spngplst, arthr | 81.96.98↔ | Sonstige gelrek und gelpf Eingr, Resektpl a Hdgel |
| 81.96.44↔ | S Rk an Gl, Prx Tbiofbgl, Sbch Spngplst, offn chr | 81.96.99↔ | Sonstige Rekonstruktion an Gelenken, sonstige |
| 81.96.45↔ | S Rk Gl, Prx Tbiofbgl, Knrpltx u Impl v ivt hrg Gwklt, arthr | 81.96.9a↔ | So gelrek und gelpf Eingr, Resektpl an Gel d Fusses |
| 81.96.46↔ | S Rk Gl, Prx Tbiofbgl, Knrpltx u Impl v ivt hrg Gwklt, offn chr | 81.96.9b↔ | Sonstige gelrek und gelpf Eingr, sonstige gelpf Eingr |
| 81.96.47↔ | So Reko an Gel, Prox Tibiofbgl, Knorpelgl, arthr | 81.97.00↔ | Revision einer Gelenkprothese a d ob Extremität, nnbez |
| 81.96.48↔ | S Rk an Gl, Prx Tbiofbgl, Knrplgl, offn chr | 81.97.10↔ | Revision e Gelproth an d oberen Extremität, ohne Wechsel |
| 81.96.49↔ | So Reko an Gel, Prox Tibiofibulargelenk, So | 81.97.11↔ | Revision und Wechsel e Totalprothese d Schultergelenkes |
| 81.96.4a↔ | S Rk an Gl, Prx Tbiofbgl, Sbch Knchnröf, arthr | 81.97.12↔ | Revision und Wechsel einer Humeruskopfprothese |
| 81.96.4b↔ | S Rk an Gl, Prx Tbiofbgl, Sbch Knchnröf, offn chr | 81.97.13↔ | Rev und Wechsel e Totalprothese d Ellenbogengelenkes |
| 81.96.4c↔ | S Rk Gl, Prx Tbiofbgl, Sbch Knchnröf m Enbr e azll Impl, arthr | 81.97.14↔ | Revision und Wechsel einer Radiuskopfprothese |
| 81.96.50↔ | Sonstige Rekonstruktion an Gel, Metatarsgel, n.n.bez. | 81.97.15↔ | Revision und Wechsel einer Handgelenkendoprothese |
| 81.96.51↔ | S Rk an Gl, Mtrsgl, Rf e osteoch Frgm, arthr | 81.97.16↔ | Revision und Wechsel einer Daumsattelgelenkproth |
| 81.96.52↔ | S Rk an Gl, Mtrsgl, Rf e osteoch Frgm, offn chr | 81.97.17↔ | Revision und Wechsel e sonstigen Fingergelenkproth |
| 81.96.53↔ | So Reko an Gel, Metatarsgel, Subch Spongplast, arthr | 81.97.99↔ | Revision einer Gelenkprothese an der oberen Extremität, so |
| 81.96.54↔ | S Rk an Gl, Mtrsgl, Sbch Spngplst, offn chr | 81.99.00↔ | Sonst Operationen an Gelenken und Gelenkstrukturen, nnbez |
| 81.96.55↔ | S Rk Gl, Mtrsgl, Knrpltx u Impl v ivt hrg Gwklt, arthr | 81.99.10↔ | Arthroskopische Revision eines Gelenkes, n.n.bez |
| 81.96.56↔ | S Rk Gl, Mtrsgl, Knrpltx u Impl v ivt hrg Gwklt, offn chr | 81.99.11↔ | Arthr Revision eines Gelenkes, Humeroglenoidalgele |
| 81.96.57↔ | Sonstige Reko an Gel, Metatarsgel, Knorpelgl, arthr | 81.99.12↔ | Arthr Revision eines Gelenkes, Akromioklavikulargelenk |
| 81.96.58↔ | So Reko an Gel, Metatarsgel, Knorpelgl, offn chir | 81.99.13↔ | Arthr Revision eines Gelenkes, Sternoklavikulargelenk |
| 81.96.59↔ | Sonstige Rekonstruktion an Gel, Metatarsgel, sonstige | 81.99.14↔ | Arthroskopische Revision eines Gelenkes, Ellbogen |
| 81.96.5a↔ | So Reko an Gel, Metatarsgel, Subch Knocheneröf, arthr | 81.99.15↔ | Arthroskopische Revision eines Gelenkes, Handgelenk |
| 81.96.5b↔ | S Rk an Gl, Mtrsgl, Sbch Knchnröf, offn chr | 81.99.16↔ | Arthroskopische Revision eines Gelenkes, Iliosakralgelenk |
| 81.96.5c↔ | S Rk Gl, Mtrsgl, Sbch Knchnröf m Enbr e azll Impl, arthr | 81.99.17↔ | Arthroskopische Revision eines Gelenkes, Symphyse |
| 81.96.60↔ | Sonst Rekonstruktion an Gelenken, Zehengelenk, n.n.bez. | 81.99.18↔ | Arthroskopische Revision eines Gelenkes, Hüftgelenk |
| 81.96.61↔ | So Reko an Gel, Zehengel, Ref e osteoch Fragm, arthr | 81.99.19↔ | Arthroskopische Revision eines Gelenkes, Sonstige |
| 81.96.62↔ | S Rk an Gl, Zhngl, Rf e osteoch Frgm, offn chr | 81.99.1a↔ | Arthroskopische Revision eines Gelenkes, Kniegelenk |
| 81.96.63↔ | So Reko an Gel, Zehengelenk, Subch Spongplast, arthr | 81.99.1b↔ | Arthr Revision e Gel, Proximales Tibiofibulargelenk |
| 81.96.64↔ | So Reko an Gel, Zehengel, Subch Spongplast, offn chir | 81.99.1c↔ | Arthr Revision eines Gelenkes, Oberes Sprunggelenk |
| 81.96.65↔ | S Rk Gl, Zhngl, Knrpltx u Implnt v ivt hrg Gwklt, arthr | 81.99.1d↔ | Arthr Revision eines Gelenkes, Unteres Sprunggelenk |
| 81.96.66↔ | S Rk Gl, Zhngl, Knrpltx u Impl v ivt hrg Gwklt, offn chr | 81.99.1e↔ | Arthr Revision e Gel, Fuss und Zehengelenk sonstige |
| 81.96.67↔ | Sonstige Reko an Gel, Zehengelenk, Knorpelgl, arthr | 81.99.1f↔ | Arthr Revision e Gelenkes, Metatarsophalangealgelenk |
| 81.96.68↔ | So Reko an Gel, Zehengelenk, Knorpelgl, offn chir | 81.99.1g↔ | Arthroskopische Revision eines Gelenkes, Zehengelenk |
| 81.96.69↔ | Sonst Rekonstruktion an Gelenken, Zehengelenk, sonst | 81.99.20↔ | Offen chirurgische Revision eines Gelenkes, n.n.bez. |
| 81.96.6a↔ | So Reko an Gel, Zehengelenk, Subch Knocheneröf, arthr | 81.99.21↔ | Offen Chir Revision e Gelenkes, Humeroglenoidalgele |
| 81.96.6b↔ | S Rk an Gl, Zhngl, Sbch Knchnröf, offn chr | 81.99.22↔ | Offen Chir Revision eines Gelenkes, Akromioklavikul |
| 81.96.6c↔ | S Rk Gl, Zhngl, Sbch Knchnröf m Enbr e azll Impl, arthr | 81.99.23↔ | Offen Chir Revision e Gelenkes, Sternoklavikulargelenk |
| 81.96.70↔ | Sonstige Reko an Gel, sonstige Gel d Fusses, n.n.bez. | 81.99.24↔ | Offen chirurgische Revision eines Gelenkes, Ellbogen |
| 81.96.71↔ | S Rk an Gl, S Gl d Fsss, Rf e osteoch Frgm, arthr | 81.99.25↔ | Offen chirurgische Revision eines Gelenkes, Handgelenk |
| 81.96.72↔ | S Rk an Gl, S Gl d Fsss, Rf e osteoch Frgm, offn chr | 81.99.26↔ | Offen chirurgische Revision eines Gelenkes, Iliosakralgelenk |
| 81.96.73↔ | S Rk an Gl, S Gl d Fsss, Sbch Spngplst, arthr | 81.99.27↔ | Offen chirurgische Revision eines Gelenkes, Symphyse |
| 81.96.74↔ | S Rk an Gl, S Gl d Fsss, Sbch Spngplst, offn chr | 81.99.28↔ | Offen chirurgische Revision eines Gelenkes, Hüftgelenk |
| 81.96.75↔ | S Rk Gl, S Gl d Fsss, Knrpltx u Impl v ivt hrg Gwklt, arthr | 81.99.29↔ | Offen chirurgische Revision eines Gelenkes, sonstige |
| 81.96.76↔ | S Rk Gl, S Gl d Fsss, Knrpltx u Impl v ivt hrg Gwklt, offn chr | 81.99.2a↔ | Offen chirurgische Revision eines Gelenkes, Kniegelenk |
| 81.96.77↔ | So Reko an Gel, So Gel d Fusses, Knorpelgl, arthr | 81.99.2b↔ | Offen Chir Revision e Gel, Prox Tibiofibulargelenk |
| 81.96.78↔ | So Reko an Gel, So Gel d Fusses, Knorpelgl, offn chir | 81.99.2c↔ | Offen chirurgische Revision eines Gelenkes, Oberes Sprunggl |
| 81.96.79↔ | Sonstige Reko an Gel, sonstige Fuss, sonstige | 81.99.2d↔ | Offen chirurgische Revision eines Gelenkes, Unteres Sprunggl |
| 81.96.7a↔ | S Rk an Gl, S Gl d Fsss, Sbch Knchnröf, arthr | 81.99.2e↔ | Offen Chir Rev e Gel, Fuss und Zehengelenk sonstige |
| 81.96.7b↔ | S Rk an Gl, S Gl d Fsss, Sbch Knchnröf, offn chr | 81.99.2f↔ | Offen Chir Revision e Gel, Metatarsophalangealgelenk |
| 81.96.7c↔ | S Rk Gl, S Gl d Fsss, Sbch Knchnröf m Enbr e azll Impl, arthr | 81.99.2g↔ | Offen chirurgische Revision eines Gelenkes, Zehengelenk |
| 81.96.80↔ | Sonstige Rekonstruktion an and näher bez Gel, n.n.bez. | 81.99.30↔ | Arthroskopische Operationen am Gelenkknorpel, n.n.bez. |
| 81.96.81↔ | So Reko an and näh bez Gel, Ref e osteoch Fragm, arthr | 81.99.31↔ | Arthr Operation a Gelenkknorpel, Humeroglenoidalgele |
| 81.96.82↔ | S Rk an and näh bz Gl, Rf e osteoch Frgm, offn chr | 81.99.32↔ | Arthr Operation a Gelenkknorpel, Akromioklavikul |

| | | | |
|-----------|--|-----------|--|
| 81.99.33↔ | Arthr Operation a Gelkn, Sternoklavikulargelenk | 82.01.10↔ | Exploration an der Handsehnscheide, Extensoren |
| 81.99.34↔ | Arthroskopische Operation am Gelenkknorpel, Ellbogen | 82.01.11↔ | Exploration an der Handsehnscheide, Flexoren |
| 81.99.35↔ | Arthroskopische Operation am Gelenkknorpel, Handgelenk | 82.01.99↔ | Exploration an der Handsehnscheide, sonstige |
| 81.99.36↔ | Arthroskopische Operation am Gelenkknorpel, Iliosakralgelenk | 82.02↔ | Myotomie an der Hand |
| 81.99.37↔ | Arthroskopische Operation am Gelenkknorpel, Symphyse | 82.03↔ | Bursotomie an der Hand |
| 81.99.38↔ | Arthroskopische Operation am Gelenkknorpel, Hüftgelenk | 82.04↔ | Inzision und Drainage von Palmar- oder Thenarraum |
| 81.99.39↔ | Arthroskopische Operationen am Gelenkknorpel, sonstige | 82.09.00↔ | Sonstige Inzision an den Weichteilen der Hand, n.n.bez. |
| 81.99.3a↔ | Arthr Operation a Gelkn und an D Menisken, Kniegelenk | 82.09.10↔ | S Inzs an D Weicht d Hnd, Shnnfchspltng an d Hnd |
| 81.99.3b↔ | Arthr Operation a Gelkn, Proximales Tibiofibulargelenk | 82.09.99↔ | Sonstige Inzision an den Weichteilen der Hand, sonstige |
| 81.99.3c↔ | Arthr Operation am Gelenkknorpel, Oberes Sprunggelenk | 82.11.00↔ | Tenotomie der Hand, n.n.bez. |
| 81.99.3d↔ | Arthr Operation am Gelenkknorpel, Unteres Sprunggelenk | 82.11.10↔ | Tenotomie der Hand, Handgelenk, perkutan |
| 81.99.3e↔ | Arthr Op a Gelkn, Fuss und Zehengelenk sonstige | 82.11.11↔ | Tenotomie der Hand, Finger, perkutan |
| 81.99.3f↔ | Arthr Operation a Gelkn, Metatarsophalangealgelenk | 82.11.20↔ | Tenotomie der Hand, offen chirurgisch |
| 81.99.3g↔ | Arthroskopische Operation am Gelenkknorpel, Zehengelenk | 82.11.99↔ | Tenotomie der Hand, sonstige |
| 81.99.40↔ | Offen chirurgische Operationen am Gelenkknorpel, n.n.bez. | 82.12↔ | Fasziotomie der Hand |
| 81.99.41↔ | Offen Chir Operation a Gelkn, Humeroglenoidalgelenk | 82.19.00↔ | Sonst Durchtrennung von Weichteilen der Hand, n.n.bez. |
| 81.99.42↔ | Offen Chir Operation a Gelenkknorpel, Akromklavikgel | 82.19.10↔ | So Durchtr v Weichteilen d Hand, Durchtr v Mn d Hand |
| 81.99.43↔ | Offen Chir Operation a Gelkn, Sternoklavikulargelenk | 82.19.99↔ | Sonst Durchtrennung von Weichteilen der Hand, sonst |
| 81.99.44↔ | Offen chirurgische Operation am Gelenkknorpel, Ellbogen | 82.21↔ | Exzision einer Läsion an einer Sehnscheide der Hand |
| 81.99.45↔ | Offen chirurgische Operation am Gelenkknorpel, Handgelenk | 82.22↔ | Exzision einer Läsion an einem Handmuskel |
| 81.99.46↔ | Offen chirurgische Op am Gelenkknorpel, Iliosakralgelenk | 82.29↔ | Exzision einer anderen Läsion an den Weichteilen der Hand |
| 81.99.47↔ | Offen chirurgische Operation am Gelenkknorpel, Symphyse | 82.31↔ | Bursektomie an der Hand |
| 81.99.48↔ | Offen chirurgische Operation am Gelenkknorpel, Hüftgelenk | 82.32↔ | Exzision einer Handsehne zur Transplantation |
| 81.99.49↔ | Offen chirurgische Operation am Gelenkknorpel, sonstige | 82.33↔ | Sonstige Tenonektomie an der Hand |
| 81.99.4a↔ | Offen Chir Op a Gelkn und an D Menisken, Kniegel | 82.34↔ | Exzision von Muskel oder Faszie der Hand zur Transplantation |
| 81.99.4b↔ | Offen Chir Op a Gelkn, Proximales Tibiofibulargelenk | 82.35.00↔ | Sonstige Fasziektomie der Hand, n.n.bez. |
| 81.99.4c↔ | Offen Chir Operation a Gelkn, Oberes Sprunggelenk | 82.35.10↔ | Fasziektomie der Hohlhand |
| 81.99.4d↔ | Offen Chir Operation a Gelkn, Unteres Sprunggelenk | 82.35.11↔ | Fasziektomie der Hand und Finger mit Neurolyse |
| 81.99.4e↔ | Offen Chir Op a Gelkn, Fuss und Zehengelenk sonstige | 82.35.12↔ | Faszieekt d Hand und Fing m Neurolyse und Arteriolyse |
| 81.99.4f↔ | Offen Chir Operation a Gelkn, Metatarsgel | 82.35.13↔ | Fasziektomie der Hand und Finger mit Arthrolyse |
| 81.99.4g↔ | Offen chirurgische Operation am Gelenkknorpel, Zehengelenk | 82.35.99↔ | Sonstige Fasziektomie der Hand, sonstige |
| 81.99.50↔ | Arthrorise und Temporäre Fixation eines Gelenkes, n.n.bez. | 82.36↔ | Sonstige Myektomie der Hand |
| 81.99.51↔ | Arthr und Temporäre Fix e Gel, Humeroglenoidalgelenk | 82.41↔ | Naht an einer Sehnscheide der Hand |
| 81.99.52↔ | Arthr und Temporäre Fix e Gelenkes, Akromklavikgel | 82.42↔ | Sekundäre Naht an einer Beugesehne der Hand |
| 81.99.53↔ | Arthr und Temporäre Fix e Gel, Sternoklavikulargelenk | 82.43↔ | Sekundäre Naht an einer anderen Sehne der Hand |
| 81.99.54↔ | Arthrorise und Temporäre Fixation eines Gelenkes, Ellbogen | 82.44↔ | Sonstige Naht an einer Beugesehne der Hand |
| 81.99.55↔ | Arthrorise und Temporäre Fixation eines Gelenkes, Handgelenk | 82.45↔ | Sonstige Naht an einer anderen Sehne der Hand |
| 81.99.56↔ | Arthr und Temporäre Fix e Gelenkes, Iliosakralgelenk | 82.46.00↔ | Naht an Muskel oder Faszie der Hand, n.n.bez. |
| 81.99.57↔ | Arthrorise und Temporäre Fixation eines Gelenkes, Symphyse | 82.46.10↔ | Naht an einer Faszie der Hand |
| 81.99.58↔ | Arthrorise und Temporäre Fixation eines Gelenkes, Hüftgelenk | 82.46.20↔ | Naht an einem Muskel der Hand |
| 81.99.59↔ | Arthrorise und Temporäre Fixation, sonstige | 82.46.99↔ | Naht an Muskel oder Faszie der Hand, sonstige |
| 81.99.5a↔ | Arthrorise und Temporäre Fixation eines Gelenkes, Kniegelenk | 82.51↔ | Verlängerung einer Sehne der Hand |
| 81.99.5b↔ | Arthr und Temporäre Fix e Gel, Prox Tibiofibulargelenk | 82.52↔ | Verkürzung einer Sehne der Hand |
| 81.99.5c↔ | Arthr und Temporäre Fix e Gel, Oberes Sprunggelenk | 82.53↔ | Reinsertion einer Sehne der Hand |
| 81.99.5d↔ | Arthr und Temporäre Fix e Gel, Unteres Sprunggelenk | 82.54↔ | Reinsertion eines Muskels der Hand |
| 81.99.5e↔ | Arthr und Temporäre Fix e Gel, Fuss und Zehen, so | 82.55↔ | Sonstige Längenänderung an Muskel oder Sehne der Hand |
| 81.99.5f↔ | Arthr und Temporäre Fix e Gel, Metatarsgel | 82.56↔ | Sonstr Transfer oder Transplantation einer Sehne der Hand |
| 81.99.5g↔ | Arthrorise und Temp Fixation eines Gelenkes, Zehengelenk | 82.57.00↔ | Sonstige Transposition einer Sehne der Hand, n.n.bez. |
| 81.99.80↔ | Sonstige Arthr Op an Gel und Gelstrukt, n.n.bez. | 82.57.10↔ | So Transp e Sehn d Hand, Transp e Beugesehne d Hand |
| 81.99.81↔ | Sonstige Arthr Op an Gel und Gelstrukt, Handglenk | 82.57.99↔ | Sonstige Transposition einer Sehne der Hand, sonstige |
| 81.99.82↔ | Sonstige Arthr Op an Gel und Gelstrukt, Kniegel | 82.58↔ | Sonstr Transfer oder Transplantation eines Handmuskels |
| 81.99.83↔ | Sonstige Arthr Op an Gel und Gelstrukt, Ob Sg | 82.59↔ | Sonstige Transposition eines Handmuskels |
| 81.99.89↔ | Sonstige Arthr Op an Gel und Gelstrukt, sonstige | 82.61↔ | Pollizisation mit Übertragung von Nerven und Blutversorgung |
| 81.99.90↔ | Sonstige offen Chir Op an Gel und Gelkn, n.n.bez. | 82.69↔ | Sonstige Rekonstruktion des Daumens |
| 81.99.91↔ | Sonstige offen Chir Op an Gel und Gelkn, Humerogel | 82.71↔ | Rekonstruktion eines Ringbandes |
| 81.99.92↔ | So offen Chir Op an Gel und Gelkn, Akromklavikgel | 82.72.00↔ | Plast Op an d Hand m M o FaszTransplantat, n.n.bez. |
| 81.99.93↔ | So offen Chir Op an Gel und Gelkn, Sternokligel | 82.72.10↔ | Plastische Op m M o FaszTransplantat an e Fing |
| 81.99.94↔ | Sonstige offen Chir Operationen an Gel und Gelkn, Ellb | 82.72.11↔ | Plast Op m M o FaszTransplantat an sonst Teil d Hand |
| 81.99.95↔ | So offen Chir Op an Gel u Gelkn, Prox Radioulnargelenk | 82.72.99↔ | Plast Op an d Hand m M o FaszTransplantat, sonstiges |
| 81.99.96↔ | Sonstige offen Chir Op an Gel und Gelkn, Hdgel | 82.79↔ | Plastische Op an d Hand m and Transplantat o Implant |
| 81.99.97↔ | Sonstige offen Chir Op an Gel und Gelkn, Iliosgel | 82.81↔ | Transfer eines Fingers, ausgenommen Daumen |
| 81.99.98↔ | Sonstige offen Chir Op an Gel und Gelkn, Hüftgel | 82.82↔ | Plastische Rekonstruktion einer Spalthand |
| 81.99.99↔ | Sonst Operationen an Gelenken und Gelenkstrukturen, sonst | 82.83↔ | Plastische Rekonstruktion bei Makrodaktylie |
| 81.99.9a↔ | So offen Chir Op an Gel und Gelkn, Prox Tibiofibgel | 82.84↔ | Plastische Rekonstruktion bei Mallet-Finger |
| 81.99.9b↔ | Sonstige offen Chir Op an Gel und Gelkn, Ob Sg | 82.85↔ | Sonstige Tenodese an der Hand |
| 81.99.9c↔ | So offen Chir Op an Gel und Gelkn, Unteres Sprunggelenk | 82.86.00↔ | Sonstige Tenoplastik an der Hand, n.n.bez. |
| 81.99.9e↔ | So offen Chir Op an Gel und Gelkn, Fuss und Zehen, so | 82.86.10↔ | Tenoplastik von Beugesehnen der Hand |
| 81.99.9f↔ | Sonstige offen Chir Op an Gel und Gelkn, Metatarsgel | 82.86.11↔ | Schaffung eines Transplantlagers für Sehnen an der Hand |
| 81.99.9g↔ | Sonstige offen Chir Op an Gel und Gelkn, Zehengelenk | 82.86.12↔ | Revision (ohne Wechsel) e Sehnenimplantates an d Hand |
| 82.01.00↔ | Exploration an der Handsehnscheide, n.n.bez. | 82.86.13↔ | Wechsel eines Sehnenimplantates an der Hand |

| | | | |
|-----------|--|-----------|---|
| 82.86.99↔ | Sonstige Tenoplastik an der Hand, sonstige | 83.82.23↔ | Transplantation e lok Muskel oder Faszip, Unterarm |
| 82.89.00↔ | Sonstige plastische Operationen an der Hand, n.n.bez. | 83.82.24↔ | Tx e lok M o Faszip, Bruw, Bauch und Rücken |
| 82.89.10↔ | Sehnenscheidenplastik an der Hand | 83.82.25↔ | Tx e lok M o Faszip, Leist und Genreg und Gesäss |
| 82.89.11↔ | Knöcherner Ref von Bänder d Handwur und Mitthand | 83.82.26↔ | Transplantation e lok M oder Faszip, Untere Extremität |
| 82.89.12↔ | Knöcherner Refixation von sonstigen Bänder der Hand | 83.82.29↔ | Transplantation e lok Muskel oder Faszip, And Lok |
| 82.89.13↔ | Glübrgreifnd Weichteildstrktion b kng Anm d Hnd | 83.82.30↔ | Transplantation e osteom o osteofasz Lp, Kopf und Ha |
| 82.89.14↔ | Radialisierung bei kongenitalen Anomalien der Hand | 83.82.31↔ | Tx e osteom o osteofasz Lp, Schult und Axilla |
| 82.89.15↔ | Rs v Schnürrngn m pltschr Rk b kng Anm d Hnd | 83.82.32↔ | Transplantation e osteom o osteofasz Lp, Oba und Ellb |
| 82.89.16↔ | Transfer einer Zehe als Fingerersatz | 83.82.33↔ | Transplantation e osteom o osteofasz Lp, Unterarm |
| 82.89.99↔ | Sonstige plastische Operationen an der Hand, sonstige | 83.82.34↔ | Tx e osteom o osteofasz Lp, Bruw, Bauch und Rücken |
| 83.43.00↔ | Exzision von Muskel od Faszie zur Transplantation, n.n.bez. | 83.82.35↔ | Tx e osteom o osteofasz Lp, Leist u Genreg u Gesäss |
| 83.43.10↔ | Entnahme eines myokutanen Lappens zur Transplantation | 83.82.36↔ | Transplantation e osteom o osteofasz Lp, Untere Extremität |
| 83.43.11↔ | Entn e osteom o osteofasz Lp zur Transplantation | 83.82.39↔ | Transplantation e osteom o osteofasz Lp, And Lok |
| 83.43.12↔ | Entn e sonst Lappentx m mikrovask Anast aus M o Fasz | 83.82.40↔ | Tx e snst Lppntx m mkrvsk Anst aus M o Fsz, Kpf u H |
| 83.43.99↔ | Exzision von Muskel oder Faszie zur Transplantation, sonst | 83.82.41↔ | Tx e snst Lppntx m mkrvsk Anst aus M o Fsz, Schlft u Axll |
| 83.61.10↔ | Naht einer Sehnenscheide, Kopf und Hals | 83.82.42↔ | Tx e snst Lppntx m mkrvsk Anst aus M o Fsz, Ob u Ellb |
| 83.63↔ | Plastische Rekonstruktion der Rotatorenmanschette | 83.82.43↔ | Tx e snst Lppntx m mkrvsk Anst aus M o Fsz, Unt |
| 83.71.00↔ | Sehnenvorverlagerung, n.n.bez. | 83.82.44↔ | Tx e so Lppntx m mkrvsk Anst aus M o Fsz, Brw, Bauch u Rückn |
| 83.71.10↔ | Sehnenvorverlagerung, Kopf und Hals | 83.82.45↔ | Tx e so Lppntx m mkrvsk Anst aus M o Fsz, Leist u Gnrg u Gsäb |
| 83.71.11↔ | Sehnenvorverlagerung, Schulter und Axilla | 83.82.46↔ | Tx e snst Lppntx m mkrvsk Anst aus M o Fsz, Unt Extrm |
| 83.71.12↔ | Sehnenvorverlagerung, Oberarm und Ellenbogen | 83.82.47↔ | Tx e snst Lppntx m mkrvsk Anst aus M o Fsz, And Lk |
| 83.71.13↔ | Sehnenvorverlagerung, Unterarm | 83.82.99↔ | Muskel- oder Faszientransplantation, sonstige |
| 83.71.14↔ | Sehnenvorverlagerung, Brustwand, Bauch und Rücken | 83.83↔ | Plastische Rekonstruktion eines Ringbandes |
| 83.71.15↔ | Sehnenverlängerung, Leisten- und Genitalregion und Gesäss | 83.84↔ | Lösung eines Klumpfusses, n.a.klass. |
| 83.71.16↔ | Sehnenvorverlagerung, Untere Extremität | 84.00↔ | Amputation an der oberen Extremität, n.n.bez. |
| 83.71.19↔ | Sehnenvorverlagerung, Andere Lokalisation | 84.01↔ | Amput und Exartikulation an e Finger (ausgen a Daum) |
| 83.71.99↔ | Sehnenvorverlagerung, sonstige | 84.02↔ | Amputation und Exartikulation am Daumen |
| 83.75.00↔ | Sehnentransfer oder -transplantation, n.n.bez. | 84.03.00↔ | Hand-Amputation, n.n.bez. |
| 83.75.10↔ | Sehnentransfer oder -transplantation, Kopf und Hals | 84.03.10↔ | Komplette Hand-Amputation an Handwurzel oder Mittelhand |
| 83.75.11↔ | Sehnentransfer oder -transplantation, Schulter und Axilla | 84.03.99↔ | Hand-Amputation, sonstige |
| 83.75.12↔ | Sehnentransfer oder -transplantation, Oberarm und Ellenbogen | 84.04↔ | Handgelenks-Exartikulation |
| 83.75.13↔ | Sehnentransfer oder -transplantation, Unterarm | 84.05↔ | Vorderarm-Amputation |
| 83.75.14↔ | Sehnentransfer o Tx, Bruw, Bauch und Rücken | 84.06↔ | Ellbogen-Exartikulation |
| 83.75.15↔ | Sehnentransfer o Tx, Leist und Genreg und Gesäss | 84.07↔ | Oberarm-Amputation |
| 83.75.16↔ | Sehnentransfer oder -transplantation, Untere Extremität | 84.08↔ | Schultergelenk-Exartikulation |
| 83.75.19↔ | Sehnentransfer oder -transplantation, Andere Lokalisation | 84.09↔ | Interthorakoskapuläre Amputation |
| 83.75.99↔ | Sehnentransfer oder -transplantation, sonstige | 84.10↔ | Amputation der unteren Extremität, n.n.bez. |
| 83.76.00↔ | Sonstige Sehnentransposition, n.n.bez. | 84.11↔ | Zehenamputation |
| 83.76.10↔ | Sonstige Sehnentransposition, Kopf und Hals | 84.12↔ | Amputation durch Fuss |
| 83.76.11↔ | Sonstige Sehnentransposition, Schulter und Axilla | 84.13↔ | Exartikulation im Sprunggelenk |
| 83.76.12↔ | Sonstige Sehnentransposition, Oberarm und Ellenbogen | 84.14↔ | Transmalleoläre Amputation im Sprunggelenk |
| 83.76.13↔ | Sonstige Sehnentransposition, Unterarm | 84.15↔ | Sonstige Unterschenkel-Amputation |
| 83.76.14↔ | Sonstige Sehnentransposition, Brustwand und Rücken | 84.16↔ | Knie-Exartikulation |
| 83.76.15↔ | So Sehnentransposition, Leist und Genreg und Gesäss | 84.17↔ | Oberschenkel-Amputation |
| 83.76.16↔ | Sonstige Sehnentransposition, Untere Extremität | 84.18↔ | Hüft-Exartikulation |
| 83.76.19↔ | Sonstige Sehnentransposition, Andere Lokalisation | 84.19↔ | Abdominopelvine Amputation |
| 83.76.99↔ | Sonstige Sehnentransposition, sonstige | 84.21↔ | Daumen-Replantation |
| 83.79↔ | Sonstige Muskeltransposition | 84.22↔ | Finger-Replantation (ausser Daumen) |
| 83.81.00↔ | Sehnentransplantation, n.n.bez. | 84.23.00↔ | Replantation von Vorderarm, Handgelenk oder Hand, n.n.bez. |
| 83.81.10↔ | Sehnentransplantation, Kopf und Hals | 84.23.10↔ | Replantation von Vorderarm |
| 83.81.11↔ | Sehnentransplantation, Schulter und Axilla | 84.23.11↔ | Replantation von Handgelenk oder Hand |
| 83.81.12↔ | Sehnentransplantation, Oberarm und Ellenbogen | 84.23.99↔ | Replantation von Vorderarm, Handgelenk oder Hand, sonst |
| 83.81.13↔ | Sehnentransplantation, Unterarm | 84.24↔ | Oberarm-Replantation |
| 83.81.14↔ | Sehnentransplantation, Brustwand, Bauch und Rücken | 84.25↔ | Zehen-Replantation |
| 83.81.15↔ | Sehnentransplantation, Leisten- und Genitalregion und Gesäss | 84.26↔ | Fuss-Replantation |
| 83.81.16↔ | Sehnentransplantation, Untere Extremität | 84.27.00↔ | Replantation von Unterschenkel oder Sprunggelenk, n.n.bez. |
| 83.81.19↔ | Sehnentransplantation, Andere Lokalisation | 84.27.10↔ | Replantation vom Unterschenkel im Kniebereich |
| 83.81.99↔ | Sehnentransplantation, sonstige | 84.27.99↔ | Replantation von Unterschenkel oder Sprunggelenk, sonst |
| 83.82.00↔ | Muskel- oder Faszientransplantation, n.n.bez. | 84.28↔ | Oberschenkel-Replantation |
| 83.82.10↔ | Faszientransplantation, Kopf und Hals | 84.29.00↔ | Sonstige Replantation, n.n.bez. |
| 83.82.11↔ | Faszientransplantation, Schulter und Axilla | 84.29.10↔ | Sonstige Replantation, Obere Extremität |
| 83.82.12↔ | Faszientransplantation, Oberarm und Ellenbogen | 84.29.20↔ | Sonstige Replantation, Untere Extremität |
| 83.82.13↔ | Faszientransplantation, Unterarm | 84.29.99↔ | Sonstige Replantation, sonstige |
| 83.82.14↔ | Faszientransplantation, Brustwand, Bauch und Rücken | 84.3x.00↔ | Revision eines Amputationsstumpfes, n.n.bez. |
| 83.82.15↔ | Fasztx, Leisten und Genitalregion und Gesäss | 84.3x.10↔ | Rev eines Amputationsstumpfes, Schulter- und Oberarmregion |
| 83.82.16↔ | Faszientransplantation, Untere Extremität | 84.3x.11↔ | Revision eines Amputationsstumpfes, Unterarmregion |
| 83.82.19↔ | Faszientransplantation, Andere Lokalisation | 84.3x.12↔ | Revision eines Amputationsstumpfes, Handregion |
| 83.82.20↔ | Transplantation e lok M oder Faszip, Kopf und Ha | 84.3x.13↔ | Revision eines Amputationsstumpfes, Untere Extremität |
| 83.82.21↔ | Transplantation e lok M o Faszip, Schult und Axilla | | |
| 83.82.22↔ | Transplantation e lok M o Faszip, Oberarm und Ellb | | |

| | | | |
|-----------|--|-----------|---|
| 84.3x.19↔ | Revision eines Amputationsstumpfes, Andere Lokalisation | 85.21.11↔ | Lok Exz e Läs an d Mamma, mit axillärer Lymphkkt |
| 84.3x.99↔ | Revision eines Amputationsstumpfes, sonstige | 85.21.99↔ | Lokale Exzision einer Läsion an der Mamma, Sonstige |
| 84.51.00↔ | Einsetzen von interkorporellen Implantaten, n.n.bez. | 85.22.00↔ | Quadrantenresektion der Mamma, n.n.bez. |
| 84.51.10↔ | Einsetzen von interkorporellen Cages, 1 Segment | 85.22.10↔ | Quadrantenresektion der Mamma, ohne axilläre Lymphadenektomie |
| 84.51.11↔ | Einsetzen von interkorporellen Cages, 2 Segmente | 85.22.11↔ | Quadrantenresektion der Mamma, m axillärer Lymphadenektomie |
| 84.51.12↔ | Einsetzen von interkorporellen Cages, 3 Segmente | 85.22.99↔ | Quadrantenresektion der Mamma, Sonstige |
| 84.51.13↔ | Einsetzen von interkorporellen Cages, 4 oder mehr Segmente | 85.23.00↔ | Subtotale Mastektomie, n.n.bez. |
| 84.51.99↔ | Einsetzen von interkorporellen Implantaten, sonstige | 85.23.10↔ | Subtotale Mastektomie, ohne axilläre Lymphadenektomie |
| 84.53.00↔ | Implnt v int Verlängvrr d Extrm m knt Trkt, n.n.bz. | 85.23.11↔ | Subtotale Mastektomie, mit axillärer Lymphadenektomie |
| 84.53.10↔ | Implant e Ni motor int Verlängerungs oder Kntranspsys | 85.23.12↔ | Subtotale Mastekt b Gynäkomastie, oh axilläre Lymphkkt |
| 84.53.11↔ | Implant e motor int Verlängerungs oder Kntranspsys | 85.23.13↔ | Subtotale Mastekt b Gynäkomastie, m axillärer Lymphkkt |
| 84.53.99↔ | Implant v int Verlängvrr d Extrm m kinet Trakt, so | 85.23.99↔ | Subtotale Mastektomie, sonstige |
| 84.54↔ | Implant von So int Verlängerungsvorrichtung d Extre | 85.24↔ | Exzision von ektopischem Mammagewebe |
| 84.55.00↔ | Einsetzen von Knochenersatzmaterial, n.n.bez. | 85.25↔ | Exzision einer Brustwarze |
| 84.55.10↔ | Einsetz von Knochenersatzmat, Skap, Klav, Rip und Sternum | 85.31↔ | Einseitige Mammareduktionsplastik |
| 84.55.11↔ | Einsetzen von Knochenersatzmaterial, Humerus | 85.32↔ | Beidseitige Mammareduktionsplastik |
| 84.55.12↔ | Einsetzen von Knochenersatzmaterial, Radius und Ulna | 85.33↔ | Eins subkutane Mastektomie mit glz Prothesenimplantat |
| 84.55.13↔ | Eins von Knersatzmaterial, Karpalia und Metakarpalia | 85.34↔ | Sonstige einseitige subkutane Mastektomie |
| 84.55.14↔ | Einsetzen von Knochenersatzmaterial, Phalangen der Hand | 85.35↔ | Bds subkutane Mastektomie mit glz Prothesenimplantat |
| 84.55.15↔ | Einsetzen von Knochenersatzmaterial, Becken | 85.36↔ | Sonstige beidseitige subkutane Mastektomie |
| 84.55.16↔ | Einsetzen von Knochenersatzmaterial, Femur | 85.41↔ | Einseitige einfache Mastektomie |
| 84.55.17↔ | Einsetzen von Knochenersatzmaterial, Patella | 85.42↔ | Beidseitige einfache Mastektomie |
| 84.55.18↔ | Einsetzen von Knochenersatzmaterial, Tibia | 85.43↔ | Einseitige modifizierte radikale Mastektomie |
| 84.55.19↔ | Einsetzen von Knochenersatzmaterial, Fibula | 85.44↔ | Beidseitige modifizierte radikale Mastektomie |
| 84.55.20↔ | Einsetzen von Knochenersatzmaterial, Tarsalia u Metatarsalia | 85.45.00↔ | Einseitige radikale Mastektomie, n.n.bez. |
| 84.55.21↔ | Einsetzen von Knochenersatzmaterial, Phalangen des Fußes | 85.45.10↔ | Ens Rd Mstkt oh Brstwndteilsktion, oh Lymphkkt |
| 84.55.29↔ | Einsetzen von Knochenersatzmaterial, Andere Lokalisation | 85.45.11↔ | Ens Rd Mstkt m Brstwndteilsktion, oh Lymphkkt |
| 84.55.30↔ | Enstz v Knchrsmt, Implnt, Rv o Wchs e Knchnteilstz | 85.45.12↔ | Ens Rd Mstkt oh Brstwndteilsktion, m Lymphkkt |
| 84.55.99↔ | Einsetzen von Knochenersatzmaterial, sonstige | 85.45.13↔ | Eins Rad Mastekt m Brustwandteilresektion, m Lymphkkt |
| 84.56↔ | Einsetzen von Spacer (Zement) | 85.45.99↔ | Einseitige radikale Mastektomie, sonstige |
| 84.57↔ | Entfernen von Spacer (Zement) | 85.46↔ | Beidseitige radikale Mastektomie |
| 84.59↔ | Einsetzen von sonstiger vertebralen Vorrichtung | 85.47↔ | Einseitige erweiterte radikale Mastektomie |
| 84.60↔ | Einsetzen von Diskusprothese, nicht näher bezeichnet | 85.48↔ | Beidseitige erweiterte radikale Mastektomie |
| 84.61↔ | Einsetzen von partieller Diskusprothese, zervikal | 85.50↔ | Augmentationsmammoplastik, n.n.bez. |
| 84.62↔ | Einsetzen von totaler Diskusprothese, zervikal | 85.51↔ | Einseitige intramammäre Injektion zur Augmentation |
| 84.63↔ | Einsetzen von Diskusprothese, thorakal | 85.52↔ | Beidseitige intramammäre Injektion zur Augmentation |
| 84.64↔ | Einsetzen von partieller Diskusprothese, lumbosakral | 85.53.00↔ | Einseitige Prothesenimplantation an der Mamma, n.n.bez. |
| 84.65↔ | Einsetzen von totaler Diskusprothese, lumbosakral | 85.53.10↔ | Einseit Prothesenimpl an der Mamma, nach Mastektomie |
| 84.66.00↔ | Rev o Ersetz von künstl Diskproth, zervikal, n.n.bez. | 85.53.99↔ | Einseitige Prothesenimplantation an der Mamma, sonstige |
| 84.66.10↔ | Ersetzen von künstlicher Diskusprothese, zervikal | 85.54.00↔ | Beidseitige Prothesenimplantation an der Mamma, n.n.bez. |
| 84.66.20↔ | Revision von künstlicher Diskusprothese, zervikal | 85.54.10↔ | Beidseitige Prothesenimpl an der Mamma, nach Mastektomie |
| 84.66.99↔ | Rev o Ersetz von künstl Diskproth, zervikal, sonstige | 85.54.99↔ | Beidseitige Prothesenimplantation an der Mamma, sonst |
| 84.67↔ | Revision oder Ers von künstlicher Diskusprothese, thorakal | 85.6↔ | Mastopexie |
| 84.68.00↔ | Rev o Ersetz von künstl Diskproth, lumbosakr, n.n.bez. | 85.82↔ | Spalthauttransplantat an die Mamma |
| 84.68.10↔ | Ersetzen von künstlicher Diskusprothese, lumbosakral | 85.83↔ | Vollhauttransplantat an die Mamma |
| 84.68.20↔ | Revision von künstlicher Diskusprothese, lumbosakral | 85.84↔ | Mammarekonstruktion mit gestieltem Hautlappen |
| 84.68.99↔ | Rev o Ersetz von künstl Diskproth, lumbosakr, sonstige | 85.85↔ | Mammarekonstruktion mit gestielten Muskellappen |
| 84.69.00↔ | Revision oder Ers von künstlicher Diskusprothese, n.n.bez. | 85.86↔ | Transplantation einer Brustwarze |
| 84.69.10↔ | Ersetzen von künstlicher Diskusprothese | 85.87.00↔ | Sonstige Operation an der Brustwarze, n.n.bez. |
| 84.69.20↔ | Revision von künstlicher Diskusprothese | 85.87.10↔ | Naht an der Brustwarze (nach Verletzung) |
| 84.69.99↔ | Revision o Ers von künstlicher Diskusprothese, sonst | 85.87.11↔ | Plastische Rekonstruktion d Brustwarz d Hauttx |
| 84.71↔ | Anlegen einer externen Fixationsvorrichtung, eindimensional | 85.87.12↔ | Plastische Rekonstruktion der Brustwarze durch Tätowierung |
| 84.72↔ | Anlegen einer externen Fixationsvorrichtung, Ringsystem | 85.87.13↔ | Chirurgische Eversion einer invertierten Brustwarze |
| 84.73↔ | Anlegen einer gemischten Vorrichtung | 85.87.14↔ | Plastische Rek eines Warzenhofes (durch Tätowierung) |
| 84.81.00↔ | Revision von interspinösen Implantaten, n.n.bez. | 85.87.99↔ | Sonstige Operation an der Brustwarze, sonstige |
| 84.81.20↔ | Revision von interspinösen Implantaten | 85.89.00↔ | Sonstige Mammoplastik, n.n.bez. |
| 84.81.99↔ | Revision von interspinösen Implantaten, sonstige | 85.89.10↔ | Mammoplastik mit freiem Haut-Muskel-Transplantat |
| 84.82↔ | Enstz o Erstz v Vrrcht(n) z dyn Stb m Pdklschr | 85.89.11↔ | Mammopl m gestielt HautMTx (myokut Lp), oh Prothimpl |
| 84.83↔ | Rev von Vorrichtung(en) zur dyn Stab m Pedikelschr | 85.89.12↔ | Mammopl m gestielt HautMTx (myokut Lp), m Prothimpl |
| 84.84↔ | Einsetzen oder Ersetzen von Facetten-gelenksprothesen | 85.89.13↔ | Mammoplastik mit Omentumklappen |
| 84.85↔ | Revision von Facettengelenksprothesen | 85.89.99↔ | Sonstige Mammoplastik, sonstige |
| 84.91↔ | Amputation, n.n.bez. | 85.93↔ | Revision eines Mammaimplantats |
| 85.0x.00↔ | Inzision an der Mamma, n.n.bez. | 85.94↔ | Entfernen eines Mammaimplantats |
| 85.0x.10↔ | Inzis an d Mamma mit Durchtr d Kapsel b Mammaprothese | 85.95↔ | Einsetzen eines Gewebeexpanders in die Mamma |
| 85.0x.11↔ | Inzision an der Mamma, ohne weitere Massnahmen | 86.21↔ | Exzision von Pilonidalzyste oder Sinus pilonidalis |
| 85.0x.99↔ | Inzision an der Mamma, sonstige | 86.27↔ | Débridement an Nagel, Nagelbett oder Nagelfalz |
| 85.12↔ | Offene Biopsie an der Mamma | 86.4x.00↔ | Radikale Exzision einer Hautläsion, n.n.bez. |
| 85.20↔ | Exzision oder Destruktion von Mammagewebe, n.n.bez. | 86.4x.10↔ | Radikale Exz e Hautläs a Kopf mit histgr Kontrolle |
| 85.21.00↔ | Lokale Exzision einer Läsion an der Mamma, n.n.bez. | 86.4x.11↔ | Radikale Exz e Hautläs d Halses mit histgr Kontrolle |
| 85.21.10↔ | Lok Exz e Läs an d Mamma, ohne axilläre Lymphkkt | 86.4x.13↔ | Rad Exz e Hautläs a Unterarm und Hand m histgr Kontr |

| | | | |
|-----------|--|-----------|--|
| 86.4x.17↔ | Rd Exz e Hautläs an Leist u Gnrg u Gsäß m histgr Knt | 86.69.29↔ | Großflächige Spalthauttransplantation an andere Lokalisation |
| 86.4x.18↔ | Radikale Exz e Hautläs d unteren Extrem m histgr Kontr | 86.69.2a↔ | Groß Spalthauttransplantation an Os und Unterschenkel |
| 86.4x.19↔ | Radikale Exz e Hautläs and Lok mit histgr Kontr | 86.69.2b↔ | Großflächige Spalthauttransplantation an den Fuß |
| 86.4x.20↔ | Rad Exz e Hautläs a Kopf m Tx o Transp von Haut | 86.69.99↔ | Sonst Hauttransplantation an andere Lokalisationen, sonst |
| 86.4x.21↔ | Rad Exz e Hautläs d Halses m Tx o Transp von Haut | 86.70↔ | Gestielte oder freie Lappen, n.n.bez. |
| 86.4x.22↔ | Rd Exz e Hautläs an Schlt u Axll m Tx o Trnsp v Haut | 86.71↔ | Harauspräp und Vorbereiten von gestielt oder fr Lappen |
| 86.4x.23↔ | Rad Exz e Hautläs an Oba u Ellb m Tx o Transp von Haut | 86.72↔ | Verschiebung eines gestielten Lappens |
| 86.4x.24↔ | Rad Exz e Hautläs d Unterarmes m Tx o Transp von Haut | 86.73.00↔ | Anbr von gestieltem oder fr Lappen an d Hand, n.n.bez. |
| 86.4x.25↔ | Rad Exz e Hautläs d Hand m Tx o Transp von Haut | 86.73.10↔ | Kleinflächige Dehnungsplastik an die Hand |
| 86.4x.26↔ | Rd Exz e Hautläs an Brw u Rückn m Tx o Trnsp v Haut | 86.73.11↔ | Kleinflächige Verschiebe-Rotationsplastik an die Hand |
| 86.4x.27↔ | Rad Exz e Hautläs an d Bauchreg m Tx o Transp von Haut | 86.73.12↔ | Kleinflächige Transpositionsplastik an die Hand |
| 86.4x.28↔ | Rd Exz e Hautläs d Leist u Gnrg m Tx o Trnsp v Haut | 86.73.13↔ | Kleinflächige Insellappenplastik an die Hand |
| 86.4x.29↔ | Rad Exz e Hautläs and Lok m Tx o Transp von Haut | 86.73.14↔ | Kleinflächige Z-Plastik an die Hand |
| 86.4x.2a↔ | Rad Exz e Hautläs a Gesäß m Tx o Transp von Haut | 86.73.20↔ | Großflächige Dehnungsplastik an die Hand |
| 86.4x.2b↔ | Rad Exz e Hautläs d unt Extrem m Tx o Transp von Haut | 86.73.21↔ | Großflächige Verschiebe-Rotationsplastik an die Hand |
| 86.4x.30↔ | Mkrg Chr a Schnllschnnt (Mhs' Mcrgphc Srgr) | 86.73.22↔ | Großflächige Transpositionsplastik an die Hand |
| 86.4x.31↔ | Mkrg Chr a Pfrnschnnt (3D Hstglie n Tübng Mthd) | 86.73.23↔ | Großflächige Insellappenplastik an die Hand |
| 86.4x.99↔ | Radikale Exzision einer Hautläsion, sonstige | 86.73.24↔ | Großflächige Z-Plastik an die Hand |
| 86.60↔ | Freies Hauttransplantat, n.n.bez. | 86.73.29↔ | Sonstige lokale Lappenplastik an die Hand |
| 86.61.00↔ | Vollhauttransplantat an die Hand, n.n.bez. | 86.73.30↔ | Anbr von fr Lappen mit mikrovasculärer Anast an d Hand |
| 86.61.10↔ | Kleinflächiges Vollhauttransplantat an die Hand | 86.73.40↔ | Anbr von gestielt reg o gestielt Fernl an d Hand |
| 86.61.20↔ | Großflächiges Vollhauttransplantat an die Hand | 86.73.80↔ | Komb plastische Eingriffe an Haut und Unterhaut der Hand |
| 86.61.99↔ | Vollhauttransplantat an die Hand, sonstige | 86.73.99↔ | Anbr von gestielten oder fr Lappen an d Hand, sonstige |
| 86.62.00↔ | Sonstiges Hauttransplantat an die Hand, n.n.bez. | 86.74.00↔ | Anbr von gestielt oder fr Lappen an And Lok, n.n.bez. |
| 86.62.10↔ | Kleinflächiges Spalthauttransplantat an die Hand | 86.74.10↔ | Kleinflächige Dehnungsplastik am Kopf (außer Lippe und Mund) |
| 86.62.20↔ | Großflächiges Spalthauttransplantat an die Hand | 86.74.11↔ | Kleinflächige Dehnungsplastik am Hals |
| 86.62.99↔ | Sonstiges Hauttransplantat an die Hand, sonstiges | 86.74.12↔ | Kleinflächige Dehnungsplastik an Schulter und Oberarm |
| 86.63.00↔ | Vollhauttransplantat an andere Lokalisationen, n.n.bez. | 86.74.13↔ | Kleinflächige Dehnungsplastik am Unterarm |
| 86.63.10↔ | Kleinfl Vollhaut an D Kopf (auss Lip und Mund) | 86.74.14↔ | Kleinflächige Dehnungsplastik an Brustwand und Rücken |
| 86.63.11↔ | Kleinflächiges Vollhauttransplantat an den Hals | 86.74.15↔ | Kleinflächige Dehnungsplastik an der Bauchregion |
| 86.63.12↔ | Kleinflächiges Vollhauttransplantat an Schulter und Oberarm | 86.74.16↔ | Kleinfl Dehnungsplastik an der Leisten- u Genitalregion |
| 86.63.13↔ | Kleinflächiges Vollhauttransplantat an den Unterarm | 86.74.17↔ | Kleinflächige Dehnungsplastik am Gesäß |
| 86.63.15↔ | Kleinfl Vollhauttransplantat an Bruw, Bauch und Rücken | 86.74.18↔ | Kleinfl Dehnungsplastik an Oberschenkel und Unterschenkel |
| 86.63.16↔ | Kleinfl Vollhauttransplantat an d Leisten und Genreg | 86.74.19↔ | Kleinflächige Dehnungsplastik, an andere Lokalisationen |
| 86.63.17↔ | Kleinflächiges Vollhauttransplantat an das Gesäß | 86.74.1a↔ | Kleinflächige Dehnungsplastik am Fuß |
| 86.63.18↔ | Kleinfl Vollhauttransplantat an Os und Unterschenkel | 86.74.20↔ | Klfl VerschiebeRotationspl a Kopf (auss Lip und Mund) |
| 86.63.19↔ | Kleinflächiges Vollhauttransplantat an andere Lokalisation | 86.74.21↔ | Kleinflächige Verschiebe-Rotationsplastik am Hals |
| 86.63.1a↔ | Kleinflächiges Vollhauttransplantat an den Fuß | 86.74.22↔ | Klfl VerschiebeRotationsplastik an Schulter und Oba |
| 86.63.20↔ | Groß Vollhaut an D Kopf (auss Lip und Mund) | 86.74.23↔ | Kleinflächige Verschiebe-Rotationsplastik am Unterarm |
| 86.63.21↔ | Großflächiges Vollhauttransplantat an den Hals | 86.74.25↔ | Klfl VerschiebeRotationsplastik an Bruw und Rücken |
| 86.63.22↔ | Großflächiges Vollhauttransplantat an Schulter und Oberarm | 86.74.26↔ | Kleinflächige Verschiebe-Rotationsplastik an der Bauchregion |
| 86.63.23↔ | Großflächiges Vollhauttransplantat an den Unterarm | 86.74.27↔ | Klfl VerschiebeRotationspl an d Leist und Genreg |
| 86.63.25↔ | Groß Vollhauttransplantat an Bruw, Bauch und Rücken | 86.74.28↔ | Kleinflächige Verschiebe-Rotationsplastik am Gesäß |
| 86.63.26↔ | Groß Vollhauttransplantat an d Leisten und Genreg | 86.74.29↔ | Klfl VerschiebeRotationsplastik, an And Lok |
| 86.63.27↔ | Großflächiges Vollhauttransplantat an das Gesäß | 86.74.2a↔ | Klfl VerschiebeRotationspl an Os und Unterschenkel |
| 86.63.28↔ | Groß Vollhauttransplantat an Os und Unterschenkel | 86.74.2b↔ | Kleinflächige Verschiebe-Rotationsplastik am Fuß |
| 86.63.29↔ | Großflächiges Vollhauttransplantat an andere Lokalisation | 86.74.30↔ | Klfl Transpositionsplastik a Kopf (auss Lip und Mund) |
| 86.63.2a↔ | Großflächiges Vollhauttransplantat an den Fuß | 86.74.31↔ | Kleinflächige Transpositionsplastik am Hals |
| 86.63.99↔ | Vollhauttransplantat an andere Lokalisationen, sonstige | 86.74.32↔ | Kleinflächige Transpositionsplastik an Schulter und Oberarm |
| 86.69.00↔ | Sonst Hauttransplantation an andere Lokalisationen, n.n.bez. | 86.74.33↔ | Kleinflächige Transpositionsplastik am Unterarm |
| 86.69.10↔ | Klfl Spalthautx an D Kopf (auss Lip und Mund) | 86.74.34↔ | Kleinflächige Transpositionsplastik an Brustwand und Rücken |
| 86.69.11↔ | Kleinflächige Spalthauttransplantation an den Hals | 86.74.35↔ | Kleinflächige Transpositionsplastik an der Bauchregion |
| 86.69.12↔ | Kleinfl Spalthauttransplantation an Schulter u Oberarm | 86.74.36↔ | Klfl Transpositionsplastik an d Leisten und Genreg |
| 86.69.13↔ | Kleinflächige Spalthauttransplantation an den Unterarm | 86.74.37↔ | Kleinflächige Transpositionsplastik am Gesäß |
| 86.69.14↔ | Kleinflächige Spalthauttransplantation an die Hand | 86.74.38↔ | Klfl Transpositionsplastik an Os und Unterschenkel |
| 86.69.15↔ | Kleinfl Spalthauttransplantation an Brustwand und Rücken | 86.74.39↔ | Kleinfl Transpositionsplastik, an andere Lokalisationen |
| 86.69.16↔ | Kleinflächige Spalthauttransplantation an der Bauchregion | 86.74.3a↔ | Kleinflächige Transpositionsplastik am Fuß |
| 86.69.17↔ | Klfl Spalthauttransplantation an d Leisten und Genreg | 86.74.40↔ | Kleinfl Insellappenplastik am Kopf (außer Lippe und Mund) |
| 86.69.18↔ | Klfl Spalthauttransplantation an Os und Unterschenkel | 86.74.41↔ | Kleinflächige Insellappenplastik am Hals |
| 86.69.19↔ | Kleinfl Spalthauttransplantation an andere Lokalisation | 86.74.42↔ | Kleinflächige Insellappenplastik an Schulter und Oberarm |
| 86.69.1a↔ | Kleinflächige Spalthauttransplantation an den Fuß | 86.74.43↔ | Kleinflächige Insellappenplastik am Unterarm |
| 86.69.20↔ | Groß Spalthautx an D Kopf (auss Lip und Mund) | 86.74.44↔ | Kleinflächige Insellappenplastik an Brustwand und Rücken |
| 86.69.21↔ | Großflächige Spalthauttransplantation an den Hals | 86.74.45↔ | Kleinflächige Insellappenplastik an der Bauchregion |
| 86.69.22↔ | Großfl Spalthauttransplantation an Schulter u Oberarm | 86.74.46↔ | Kleinflächige Insellappl an d Leisten und Genreg |
| 86.69.23↔ | Großflächige Spalthauttransplantation an den Unterarm | 86.74.47↔ | Kleinflächige Insellappenplastik am Gesäß |
| 86.69.24↔ | Großflächige Spalthauttransplantation an die Hand | 86.74.48↔ | Klfl Insellappl an Oberschenkel und Unterschenkel |
| 86.69.25↔ | Großfl Spalthauttransplantation an Brustwand und Rücken | 86.74.49↔ | Kleinflächige Insellappenplastik, an andere Lokalisationen |
| 86.69.26↔ | Großflächige Spalthauttransplantation an die Bauchregion | 86.74.4a↔ | Kleinflächige Insellappenplastik am Fuß |
| 86.69.27↔ | Groß Spalthauttransplantation an d Leist und Genreg | 86.74.50↔ | Kleinflächige Z-Plastik am Kopf (außer Lippe und Mund) |
| 86.69.28↔ | Großflächige Spalthauttransplantation an das Gesäß | 86.74.51↔ | Kleinflächige Z-Plastik am Hals |

| | | | |
|-----------|---|-----------|--|
| 86.74.52↔ | Kleinflächige Z-Plastik an Schulter und Oberarm | 86.76.54↔ | Großflächige Z-Plastik an Brustwand und Rücken |
| 86.74.53↔ | Kleinflächige Z-Plastik am Unterarm | 86.76.55↔ | Großflächige Z-Plastik an der Bauchregion |
| 86.74.54↔ | Kleinflächige Z-Plastik an Brustwand und Rücken | 86.76.56↔ | Großflächige Z-Plastik an der Leisten- und Genitalregion |
| 86.74.55↔ | Kleinflächige Z-Plastik an der Bauchregion | 86.76.57↔ | Großflächige Z-Plastik am Gesäß |
| 86.74.56↔ | Kleinflächige Z-Plastik an der Leisten- und Genitalregion | 86.76.58↔ | Großflächige Z-Plastik an Oberschenkel und Unterschenkel |
| 86.74.57↔ | Kleinflächige Z-Plastik am Gesäß | 86.76.59↔ | Großflächige Z-Plastik an andere Lokalisationen |
| 86.74.58↔ | Kleinflächige Z-Plastik an Oberschenkel und Unterschenkel | 86.76.5a↔ | Großflächige Z-Plastik am Fuß |
| 86.74.59↔ | Kleinflächige Z-Plastik, an andere Lokalisationen | 86.76.99↔ | Anbr von gestielt o fr Lp an And Lok, GroFl, sonstige |
| 86.74.5a↔ | Kleinflächige Z-Plastik am Fuß | 86.77.00↔ | Anbringen von sonstiger lokaler Lappenplastik, n.n.bez. |
| 86.74.99↔ | Anbr von gestielt oder fr Lappen an And Lok, sonstige | 86.77.10↔ | Sonst lokale Lappenplastik am Kopf (außer Lippe und Mund) |
| 86.75.00↔ | Revision von gestieltem oder freiem Lappen, n.n.bez. | 86.77.11↔ | Sonstige lokale Lappenplastik am Hals |
| 86.75.10↔ | Revision von gestielt o fr Lp o fr Hauttx d Kopfes | 86.77.12↔ | Sonstige lokale Lappenplastik an Schulter und Oberarm |
| 86.75.11↔ | Revision von gestielt o fr Lp o fr Hauttx d Halses | 86.77.13↔ | Sonstige lokale Lappenplastik am Unterarm |
| 86.75.12↔ | Rev von gestielt o fr Lp o fr Hauttx von Schult u Oba | 86.77.14↔ | Sonstige lokale Lappenplastik an Brustwand und Rücken |
| 86.75.13↔ | Revision von gestielt o fr Lp o fr Hauttx d Unterarmes | 86.77.15↔ | Sonstige lokale Lappenplastik an der Bauchregion |
| 86.75.14↔ | Revision von gestielt oder fr Lp oder fr Hauttx d Hand | 86.77.16↔ | Sonst lokale Lappenplastik an der Leisten- und Genitalregion |
| 86.75.15↔ | Rev von gestielt o fr Lp o fr Hauttx d Bruw und Rücken | 86.77.17↔ | Sonstige lokale Lappenplastik am Gesäß |
| 86.75.16↔ | Revision von gestielt o fr Lp o fr Hauttx d Bauchreg | 86.77.18↔ | Sonst lokale Lappenplastik an Oberschenkel und Unterschenkel |
| 86.75.17↔ | Rev von gestielt o fr Lp o fr Hauttx d unteren Extrem | 86.77.19↔ | Sonstige lokale Lappenplastik, an andere Lokalisationen |
| 86.75.19↔ | Revision von gestielt o fr Lp o fr Hauttx and Lok | 86.77.1a↔ | Sonstige lokale Lappenplastik am Fuß |
| 86.75.99↔ | Revision von gestieltem oder freiem Lappen, sonstige | 86.77.99↔ | Anbringen von sonstiger lokaler Lappenplastik, sonstige |
| 86.76.00↔ | Anbr von gestielt o fr Lp an And Lok, GroFl, n.n.bez. | 86.78.00↔ | Sonstige Lappenplastiken, n.n.bez. |
| 86.76.10↔ | Großflächige Dehnungsplastik am Kopf (außer Lippe und Mund) | 86.78.10↔ | Anbr v fr Lp m mkrvsk Anast a Kpf (auss Lp u Mnd) |
| 86.76.11↔ | Großflächige Dehnungsplastik am Hals | 86.78.11↔ | Anbr von fr Lappen mit mikrovaskulärer Anast a Hals |
| 86.76.12↔ | Großflächige Dehnungsplastik an Schulter und Oberarm | 86.78.12↔ | Anbr von fr Lp m mikrovask Anast an Schulter und Oba |
| 86.76.13↔ | Großflächige Dehnungsplastik am Unterarm | 86.78.13↔ | Anbr von fr Lp mit mikrovaskulärer Anast a Unterarm |
| 86.76.14↔ | Großflächige Dehnungsplastik an Brustwand und Rücken | 86.78.14↔ | Anbr von fr Lp m mikrovask Anast an Bruw und Rücken |
| 86.76.15↔ | Großflächige Dehnungsplastik an der Bauchregion | 86.78.15↔ | Anbr von fr Lp mit mikrovaskulärer Anast an Bauchreg |
| 86.76.16↔ | Großfl Dehnungsplastik an der Leisten- u Genitalregion | 86.78.16↔ | Anbr von fr Lp m mikrovask Anast an d Leist u Genreg |
| 86.76.17↔ | Großflächige Dehnungsplastik am Gesäß | 86.78.17↔ | Anbr von fr Lappen mit mikrovaskulärer Anast a Gesäß |
| 86.76.19↔ | Großflächige Dehnungsplastik, an andere Lokalisationen | 86.78.18↔ | Anbr von fr Lp m mikrovask Anast an d unteren Extrem |
| 86.76.1a↔ | Grossfl Dehnungsplastik an Oberschenkel und Unterschenkel | 86.78.19↔ | Anbr von fr Lp mit mikrovaskulärer Anast an And Lok |
| 86.76.1b↔ | Großflächige Dehnungsplastik am Fuß | 86.78.20↔ | Anbr v gstielt rg Lp o gstielt Fml a Kpf (auss Lp u Mnd) |
| 86.76.20↔ | Groß VerschiebeRotationspl a Kopf (auss Lip u Mund) | 86.78.21↔ | Anbr von gestielt regionalem Lp o gestielt Fernl a Ha |
| 86.76.21↔ | Großflächige Verschiebe-Rotationsplastik am Hals | 86.78.22↔ | Anbr v gstielt rg Lp o gstielt Fml an Schlt u Ob |
| 86.76.22↔ | Grossfl Verschiebe-Rotationsplastik an Schulter und Oberarm | 86.78.23↔ | Anbr von gestielt reg Lp o gestielt Fernl a Unterarm |
| 86.76.23↔ | Großflächige Verschiebe-Rotationsplastik am Unterarm | 86.78.24↔ | Anbr v gstielt rg Lp o gstielt Fml an Brw u Rückn |
| 86.76.24↔ | Grossfl Verschiebe-Rotationsplastik an Brustwand und Rücken | 86.78.25↔ | Anbr v gestielt reg Lp o gestielt Fernl an d Bauchreg |
| 86.76.25↔ | Großflächige Verschiebe-Rotationsplastik an der Bauchregion | 86.78.26↔ | Anbr v gstielt rg Lp o gstielt Fml an d Leist u Gnrg |
| 86.76.26↔ | Groß VerschiebeRotationspl an d Leist und Genreg | 86.78.27↔ | Anbr von gestielt reg Lp o gestielt Fernl a Gesäß |
| 86.76.27↔ | Großflächige Verschiebe-Rotationsplastik am Gesäß | 86.78.28↔ | Anbr v gstielt rg Lp o gstielt Fml an d unt Extrm |
| 86.76.28↔ | Groß VerschiebeRotationspl an Os und Unterschenkel | 86.78.29↔ | Anbr von gestielt reg Lp o gestielt Fernl an And Lok |
| 86.76.29↔ | Grossfl Verschiebe-Rotationsplastik an andere Lokalisation | 86.78.30↔ | Kmb Plst Engr an Haut u Unth d Kpfs (auss Lp u Mnd) |
| 86.76.2a↔ | Großflächige Verschiebe-Rotationsplastik am Fuß | 86.78.31↔ | Komb plastische Ingr an Haut und Unterhaut d Halses |
| 86.76.30↔ | Großl Transpositionsplastik a Kopf (auss Lip und Mund) | 86.78.32↔ | Komb Plast Ingr an Haut u Unterhaut von Schult u Oba |
| 86.76.31↔ | Großflächige Transpositionsplastik am Hals | 86.78.33↔ | Komb Plast Ingr an Haut und Unterhaut d Unterarmes |
| 86.76.32↔ | Großflächige Transpositionsplastik an Schulter und Oberarm | 86.78.34↔ | Komb Plast Ingr an Haut u Unterhaut von Bruw u Rücken |
| 86.76.33↔ | Großflächige Transpositionsplastik am Unterarm | 86.78.35↔ | Komb Plast Ingr an Haut und Unterhaut von Bauchreg |
| 86.76.34↔ | Großflächige Transpositionsplastik an Brustwand und Rücken | 86.78.36↔ | Komb Plast Ingr an Haut u Unterhaut d Leist u Genreg |
| 86.76.35↔ | Großflächige Transpositionsplastik an der Bauchregion | 86.78.37↔ | Komb plastische Ingr an Haut und Unterhaut d Gesäßes |
| 86.76.36↔ | Großl Transpositionsplastik an d Leisten und Genreg | 86.78.38↔ | Komb Plast Ingr an Haut u Unterhaut d unteren Extrem |
| 86.76.37↔ | Großflächige Transpositionsplastik am Gesäß | 86.78.39↔ | Komb plastische Ingr an Haut und Unterhaut and Lok |
| 86.76.38↔ | Großl Transpositionsplastik an Os und Unterschenkel | 86.78.40↔ | Anbr v sonst gestielt o fr Lp a Kopf (auss Lip u Mund) |
| 86.76.39↔ | Großflächige Transpositionsplastik an andere Lokalisation | 86.78.41↔ | Anbringen von sonstm gestielten oder freien Lappen am Hals |
| 86.76.3a↔ | Großflächige Transpositionsplastik am Fuß | 86.78.42↔ | Anbr von sonstigem gestielt o fr Lp an Schult und Oba |
| 86.76.40↔ | Grossfl Insellappenplastik am Kopf (außer Lippe und Mund) | 86.78.43↔ | Anbr von sonstigem gestielt oder fr Lappen a Unterarm |
| 86.76.41↔ | Großflächige Insellappenplastik am Hals | 86.78.44↔ | Anbr von sonstigem gestielt o fr Lp an Bruw und Rücken |
| 86.76.42↔ | Großflächige Insellappenplastik an Schulter und Oberarm | 86.78.45↔ | Anbr von sonstigem gestielt oder fr Lp an d Bauchreg |
| 86.76.43↔ | Großflächige Insellappenplastik am Unterarm | 86.78.46↔ | Anbr von sonst gestielt o fr Lp an d Leist und Genreg |
| 86.76.44↔ | Großflächige Insellappenplastik an Brustwand und Rücken | 86.78.47↔ | Anbringen von sonstm gestielten o freien Lappen am Gesäß |
| 86.76.45↔ | Großflächige Insellappenplastik an der Bauchregion | 86.78.48↔ | Anbr von sonst gestielt o fr Lp an d unteren Extrem |
| 86.76.46↔ | Großl Insellappenplastik an d Leisten und Genreg | 86.78.49↔ | Anbr von sonstigem gestielt oder fr Lappen an And Lok |
| 86.76.47↔ | Großflächige Insellappenplastik am Gesäß | 86.78.99↔ | Sonstige Lappenplastiken, sonstige |
| 86.76.48↔ | Großl Insellappl an Oberschenkel und Unterschenkel | 86.81↔ | Straffungsoperation am Gesicht |
| 86.76.49↔ | Großflächige Insellappenplastik, an andere Lokalisationen | 86.82↔ | Rhytidektomie am Gesicht |
| 86.76.4a↔ | Großflächige Insellappenplastik am Fuß | 86.83.00↔ | Gewebereduktionsplastik, n.n.bez. |
| 86.76.50↔ | Großflächige Z-Plastik am Kopf (außer Lippe und Mund) | 86.83.13↔ | Gewebereduktionsplastik an Unterarm |
| 86.76.51↔ | Großflächige Z-Plastik am Hals | 86.83.14↔ | Gewebereduktionsplastik an Hand |
| 86.76.52↔ | Großflächige Z-Plastik an Schulter und Oberarm | 86.83.15↔ | Gewebereduktionsplastik an der Bauchregion |
| 86.76.53↔ | Großflächige Z-Plastik am Unterarm | 86.83.16↔ | Gewebereduktionsplastik an d Leist u Genreg o a Gesäß |

| | | | |
|-----------|---|-----------|--|
| 86.83.17↔ | Gewebereduktionsplastik an der unteren Extremität | 86.89.16↔ | Lappenstdurcht nach Hautpl an Bruw, Bauch und Rücken |
| 86.83.19↔ | Gewebereduktionsplastik an anderer Lokalisation | 86.89.17↔ | Lappenstdurcht nach Hautpl an d Leisten und Genreg |
| 86.83.99↔ | Gewebereduktionsplastik, sonstige | 86.89.18↔ | Lappenstieldurchtrennung nach Hautplastik am Gesäß |
| 86.85.00↔ | Korrektur einer Syndaktylie, n.n.bez. | 86.89.19↔ | Lappenstdurcht nach Hautpl an and Lokalisation |
| 86.85.30↔ | Tr e kmpl Syndkt m Vrschpl, Kppnpl o Seitnbrk, d Hnd | 86.89.1a↔ | Lappenstdurcht nach Hautpl an Oberschenkel und Knie |
| 86.85.40↔ | Tr e kmpl Syndkt m Vrschpl, Kppnpl o Seitnbrk, d Fsss | 86.89.1b↔ | Lappenstdurcht nach Hautpl an Unterschenkel und Fuß |
| 86.85.50↔ | Res gedop Ant b Syndakt o Polydakt m Gelrek, d Hand | 86.89.80↔ | Revision einer Hautplastik am Kopf |
| 86.85.60↔ | Res gedop Ant b Syndakt o Polydakt m Gelrek, d Fusses | 86.89.84↔ | Revision einer Hautplastik am Unterarm |
| 86.85.70↔ | Korrektur e Polysyndaktylie d Fusion gedop Ant, d Hand | 86.89.85↔ | Revision einer Hautplastik an der Hand |
| 86.85.80↔ | Korr e Polysyndaktylie d Fusion gedop Ant, d Fusses | 86.89.87↔ | Revision e Hautpl an d Leisten und Genreg und a Gesäß |
| 86.85.99↔ | Korrektur einer Syndaktylie, sonstige | 86.89.88↔ | Revision einer Hautplastik an der unteren Extremität |
| 86.86↔ | Onychoplastik | 86.89.89↔ | Revision einer Hautplastik an anderer Lokalisation |
| 86.88.00↔ | Sonstige (temporäre) Weichteildeckung, n.n.bez. | 86.89.99↔ | Sonstige Plast Reko an Haut und Subkutan, sonstige |
| 86.88.10↔ | Klfl Weichteildeckung d kult Keratinozyten a Kopf | 86.91↔ | Exzision von Haut zur Transplantation |
| 86.88.11↔ | Klfl Weichteildeckung d kultivierte Keratinozyten a Ha | 86.93.00↔ | Einsetzen eines Gewebeexpanders, n.n.bez. |
| 86.88.12↔ | Klfl Weichtd d kult Keratinozyten an Schult u Oba | 86.93.10↔ | Einsetzen eines Gewebeexpanders am Kopf |
| 86.88.13↔ | Klfl Weichteildeckung d kult Keratinozyten a Unterarm | 86.93.11↔ | Einsetzen eines Gewebeexpanders am Hals |
| 86.88.14↔ | Klfl Weichteildeckung d kult Keratinozyten an d Hand | 86.93.12↔ | Einsetzen eines Gewebeexpanders an Schulter und Oberarm |
| 86.88.15↔ | Klfl Weichtd d kult Keratinozyten a Bruw u Rücken | 86.93.13↔ | Einsetzen eines Gewebeexpanders am Unterarm |
| 86.88.16↔ | Klfl Weichtd d kult Keratinozyten an d Bauchreg | 86.93.14↔ | Einsetzen eines Gewebeexpanders an der Hand |
| 86.88.17↔ | Klfl Weichtd d kult Keratinozyten an d unt Extrem | 86.93.15↔ | Einsetzen eines Gewebeexpanders an Brustwand und Rücken |
| 86.88.19↔ | Klfl Weichteildeckung d kult Keratinozyten an and Lok | 86.93.16↔ | Einsetzen eines Gewebeexpanders an der Bauchregion |
| 86.88.20↔ | Klfl temp Weichteildeckung d Komb mehr Verf a Kopf | 86.93.18↔ | Einsetzen eines Gewebeexpanders an der unteren Extremität |
| 86.88.21↔ | Klfl temp Weichteildeckung d Komb mehr Verfahren a Ha | 86.93.99↔ | Einsetzen eines Gewebeexpanders, sonstige |
| 86.88.22↔ | Klfl temp Weichtd d Komb mehr Verf an Schult u Oba | 92.27.00↔ | Imp/Eins radak Elm (Brchyth m umschl Rdion), Körprb, S o nnbz |
| 86.88.23↔ | Klfl temp Weichteildeckung d Komb mehr Verf a Unta | 92.27.10↔ | Imp/Eins radak Elm (Brchyth m umschl Rdion), w Geschl, nnbz |
| 86.88.24↔ | Klfl temp Weichteildeckung d Komb mehr Verf an d Hand | 92.27.11↔ | Imp o Eins rdioakt Elm (Brchyth m umschl Rdion), intraut |
| 86.88.25↔ | Klfl temp Weichtd d Komb mehr Verf an Bruw u Rücken | 92.27.12↔ | Imp o Eins rdioakt Elm (Brchyth m umschl Rdion), intrvg |
| 86.88.26↔ | Klfl temp Weichtd d Komb mehr Verf an d Bauchreg | 92.27.13↔ | Imp/Eins radak Elm (Brchyth m umschl Rdion), intu u intv kmb |
| 86.88.27↔ | Klfl temp Weichtd d Komb mehr Verf an d unt Extrem | 92.27.21↔ | Imp o Eins rdioakt Elm (Brchyth m umschl Rdion), Körprb |
| 86.88.29↔ | Klfl temp Weichteildeckung d Komb mehr Verf an and Lok | 92.27.22↔ | Imp/Eins radak Elm (Brchyth m umschl Rdion), intrkvtr |
| 86.88.30↔ | Grfl Weichtd d klt Krtznzyn an and Teil d Kpfs | 92.27.23↔ | Imp/Eins radak Elm (Brchyth m umschl Rdion), intrlmnl |
| 86.88.31↔ | Grofl Weichteildeckung d kult Keratinozyten a Ha | 92.27.30↔ | Imp o Eins rdioakt Elm (Brchyth m umschl Rdion), Gf nnbz |
| 86.88.32↔ | Grofl Weichtd d kult Keratinozyten an Schult u Oba | 92.27.31↔ | Imp/Eins radak Elm (Brchyth m umschl Rdion), Kmrgfäss |
| 86.88.33↔ | Grofl Weichteildeckung d kult Keratinozyten a Unterarm | 92.27.39↔ | Imp o Eins rdioakt Elm (Brchyth m umschl Rdion), so Gf |
| 86.88.34↔ | Grofl Weichteildeckung d kult Keratinozyten an d Hand | 92.27.40↔ | Impl o Eins rdakti Elem(Brachyth m Radionklid), intraop |
| 86.88.35↔ | Grofl Weichtd d kult Keratinozyten an Bruw u Rücken | 92.27.70↔ | Radioaktive Moulagen, n.n.bez. |
| 86.88.36↔ | Grofl Weichtd d kult Keratinozyten an d Bauchreg | 92.27.71↔ | Rdioakt Moulgn: Knstr u Appl v obrfl rdioaktvn Moulgn |
| 86.88.37↔ | Grofl Weichtd d kult Keratinozyten an d unt Extrem | 92.27.72↔ | Rdioakt Moulgn: Knstr u Appl v N auf d Körprb vrw Appl |
| 86.88.39↔ | Grofl Weichteildeckung d kult Keratinozyten an and Lok | 92.27.73↔ | Radioakt Moulagen: Konstr u Appl v Augenapplikatoren |
| 86.88.40↔ | Grfl tmp Weichtd d Kmb mhr Vrf an and Teil d Kpfs | 92.27.79↔ | Radioaktive Moulagen, sonstige |
| 86.88.41↔ | Grofl temp Weichteildeckung d Komb mehr Verfahren a Ha | 92.28.00↔ | Injektion oder Instillation von Radioisotopen, n.n.bez. |
| 86.88.42↔ | Grofl temp Weichtd d Komb mehr Verf an Schult u Oba | 92.28.01↔ | Instillation von offenen Radionukliden in Gelenke |
| 86.88.43↔ | Grofl temp Weichteildeckung d Komb mehr Verf a Unta | 92.28.02↔ | Rdiojth bs 1,2 GBq I131: Oh Gb v rkmb Thyreotr (rhTSH) |
| 86.88.44↔ | Grofl temp Weichteildeckung d Komb mehr Verf an d Hand | 92.28.03↔ | Rdiojth bs 1,2 GBq I131: M Gb v rkmb Thyreotr (rhTSH) |
| 86.88.45↔ | Grofl temp Weichtd d Komb mehr Verf an Bruw u Rücken | 92.28.04↔ | Rdiojth üb 1,2 bs u 5 GBq I131: Oh Gb rkmb Thyreotr (rhTSH) |
| 86.88.46↔ | Grofl temp Weichtd d Komb mehr Verf an d Bauchreg | 92.28.05↔ | Rdiojth üb 1,2 bs u 5 GBq I131: M Gb rkmb Thyreotr (rhTSH) |
| 86.88.47↔ | Grofl temp Weichtd d Komb mehr Verf an d unt Extrem | 92.28.06↔ | Rdiojth m 5 u mhr GBq I131: Oh Gb rkmb Thyreotr (rhTSH) |
| 86.88.49↔ | Grofl temp Weichtd d Komb mehr Verf an and Lok | 92.28.07↔ | Rdiojth m 5 u mhr GBq I131: M Gb rkmb Thyreotr (rhTSH) |
| 86.88.50↔ | Anl o Wchs e Syst z Vkuumvrs, tiefr, an Kn u Gl d Extrm | 92.28.11↔ | Therapie mit offenen Radionukliden bei Knochenmetastasen |
| 86.88.51↔ | Anl o Wchs e Syst z Vkuumvrs, tiefr, an Thr, Mdst u Strn | 92.28.12↔ | Intrvnös plliatv Schmrzth m off Rdion b Knchnmtstsn |
| 86.88.52↔ | Anl o Wechsel e Syst zur Vakuumversiegelung, a off Abd | 92.28.13↔ | Radiorezeptortherapie m DOTA-konjug Somatostatin-Analoga |
| 86.88.53↔ | Anl o Wechsel e Syst zur Vakuumvers, endorektal | 92.28.20↔ | Radioimmuntherapie mit 90Y-Ibritumomab-Tiuxetan, parenteral |
| 86.88.59↔ | Anl o Wchs e Syst z Vkuumvrs, an Haut u Unth o snst Lk | 92.28.21↔ | Gabe von Jod-131-MIBG (Metajodbenzylguanidin) parenteral |
| 86.88.90↔ | Sonstige temporäre Weichteildeckung am Kopf | 92.28.31↔ | Sel Intravask Radiochemoembolisation m I131Lipiodol |
| 86.88.91↔ | Sonstige temporäre Weichteildeckung am Hals | 92.28.32↔ | SIRT d Emb v Yttrium90mrkiertn Mkrsphärn |
| 86.88.92↔ | Sonst temporäre Weichteildeckung an Schulter und Oberarm | 92.28.33↔ | Endovaskuläre Brachytherapie mit Rhenium-188 |
| 86.88.93↔ | Sonstige temporäre Weichteildeckung am Unterarm | 92.29.11↔ | Intrst Brchyth m Implnt v entfb Str i e Ebn, nied Dssl |
| 86.88.94↔ | Sonstige temporäre Weichteildeckung an der Hand | 92.29.12↔ | Intrst Brchyth m Impl entfb Str i e Eb, gp Dssl (Plsd ds rt) |
| 86.88.95↔ | Sonst temporäre Weichteildeckung an Brustwand und Rücken | 92.29.13↔ | Intrst Brchyth m Implnt v entfb Str i e Ebn, hh Dssl |
| 86.88.96↔ | Sonstige temporäre Weichteildeckung an der Bauchregion | 92.29.19↔ | Interst Brachyth m Implant von entfb Str i e Ebene, so |
| 86.88.97↔ | Sonst temporäre Weichteildeckung an der unteren Extremität | 92.29.21↔ | Intrst Brchyth m Vmpl v entfb Str i mhr Ebnn, nied Dssl |
| 86.88.99↔ | Sonstige temporäre Weichteildeckung, sonstige | 92.29.22↔ | Intrst Brchyth m Vmpl entfb Str i mhr Eb, gp Dssl (Plsd ds rt) |
| 86.89.00↔ | Sonstige Plast Reko an Haut und Subkutan, n.n.bez. | 92.29.23↔ | Intrst Brchyth m Vmpl v entfb Str i mhr Ebnn, hh Dssl |
| 86.89.10↔ | Lappenstieldurchtrennung nach Hautplastik am Kopf | 92.29.24↔ | Brchyth m Impl v entf Strl i mehr Ebn, hohe Lstg,intop |
| 86.89.11↔ | Lappenstieldurchtrennung nach Hautplastik am Hals | 92.29.29↔ | Intrst Brchyth m Vmpl v entfb Str i mhr Ebnn, so |
| 86.89.12↔ | Lappenstieldurchtrennung n Hautplastik an Schulter u Axilla | 92.29.31↔ | Intrst Brchyth m Implnt v prmn Str, bs z 10 Quelln |
| 86.89.13↔ | Lappenstdurcht nach Hautpl an Oberarm und Ellb | 92.29.32↔ | Intrst Brchyth m Implnt v prmn Str, v 10 bs 15 Quelln |
| 86.89.14↔ | Lappenstieldurchtrennung nach Hautplastik am Unterarm | 92.29.33↔ | Intrst Brchyth m Implnt v prmn Str, v 16 bs 20 Quelln |
| 86.89.15↔ | Lappenstieldurchtrennung nach Hautplastik an der Hand | 92.29.34↔ | Intrst Brchyth m Implnt v prmn Str, v 21 bs 25 Quelln |

92.29.35↔ Intrst Brchyth m Implnt v prmn Str, v 26 bs bs 30 Quelln
 92.29.36↔ Intrst Brchyth m Implnt v prmn Str, v 31 bs bs 35 Quelln
 92.29.37↔ Intrst Brchyth m Implnt v prmn Str, v 36 bs bs 40 Quelln
 92.29.38↔ Intrst Brchyth m Implnt v prmn Str, v 41 bs bs 45 Quelln
 92.29.39↔ Intrst Brchyth m Implnt v prmn Str, v 46 bs bs 50 Quelln

92.29.3a↔ Intrst Brchyth m Implnt v prmn Str, v 51 bs bs 55 Quelln
 92.29.3b↔ Intrst Brchyth m Implnt v prmn Str, v 56 bs bs 60 Quelln
 92.29.3c↔ Intrst Brchyth m Implnt v prmn Str, v 61 bs bs 65 Quelln
 92.29.3d↔ Intrst Brchyth m Implnt v prmn Str, v 66 bs bs 70 Quelln
 92.29.3e↔ Intrst Brchyth m Implnt v prmn Str, mhr als 70 Quelln

21A
W05

ADRG W05 Frührehabilitation bei Polytrauma mit OR-Prozedur

Frührehabilitation und OR-Prozedur

DRG W05Z Frührehabilitation bei Polytrauma mit OR-Prozedur

ADRG W36 Intensivmedizinische Komplexbehandlung > 980 / 1104 Aufwandspunkte bei Polytrauma

Intensivmedizinische Komplexbehandlung > 980 / 1104 Aufwandspunkte

DRG W36Z Intensivmedizinische Komplexbehandlung > 980 / 1104 Aufwandspunkte bei Polytrauma

ADRG W40 Frührehabilitation bei Polytrauma

Frührehabilitation

DRG W40Z Frührehabilitation bei Polytrauma

ADRG W60 Polytrauma, verstorben < 5 Tage nach Aufnahme

Entlassungsgrund ist gleich Verstorben (07) und Verweildauer < 5 Tage

DRG W60Z Polytrauma, verstorben < 5 Tage nach Aufnahme

ADRG W61 Polytrauma ohne signifikante Eingriffe

Hauptdiagnose in Tabelle W61-1

DRG W61A Polytrauma ohne signifikante Eingriffe mit komplizierender Diagnose

Diagnose in Tabelle W61-2

DRG W61B Polytrauma ohne signifikante Eingriffe ohne komplizierende Diagnose

Hauptdiagnose W61-1

| | | | |
|--------|---|--------|--|
| S00.00 | Oberfl Verletzung behaarte Kopfhaut, VerletzArt nnbez | S00.28 | So oberfl Verletz Augenlid Periokularregion, sonstige |
| S00.01 | Schürfwunde behaarte Kopfhaut | S00.30 | Oberflächliche Verletzung Nase, VerletzArt nnbez |
| S00.02 | Blasenbildung (nichtthermisch) behaarte Kopfhaut | S00.31 | Schürfwunde Nase |
| S00.03 | Insektenbiß/-stich (ungiftig) behaarte Kopfhaut | S00.32 | Blasenbildung (nichtthermisch) Nase |
| S00.04 | Oberflächl Fremdkörper (Splitter) behaarte Kopfhaut | S00.33 | Insektenbiß/-stich (ungiftig) Nase |
| S00.05 | Prellung behaarte Kopfhaut | S00.34 | Oberflächlicher Fremdkörper (Splitter) Nase |
| S00.08 | Oberflächl Verl behaarte Kopfhaut, sonst | S00.35 | Prellung Nase |
| S00.1 | Prellung Augenlid und Periokularregion | S00.38 | Oberflächliche Verletzung Nase, sonstige |
| S00.20 | So oberfl Verletz Augenlid Periokularregion, VerletzArt nnbez | S00.40 | Oberflächliche Verletzung Ohr, Art Verletzung nnbez |
| S00.21 | Schürfwunde Augenlid Periokularregion | S00.41 | Oberflächliche Verletzung Ohr, Schürfwunde |
| S00.22 | Blasenbildung (nichtthermisch) Augenlid Periokularregion | S00.42 | Oberflächl Verletz Ohr, Blasenbildung (nichtthermisch) |
| S00.23 | Insektenbiß/-stich (ungiftig) Augenlid Periokularregion | S00.43 | Oberflächl Verletz Ohr, Insektenbiß/-stich (ungiftig) |
| S00.24 | Oberfl Fremdkörper (Splitter) Augenlid Periokularregion | S00.44 | Oberfl Verletz Ohr, oberfl Fremdkörper (Splitter) |

| | | | |
|--------|--|--------|---|
| S00.45 | Oberflächliche Verletzung Ohr, Prellung | S02.63 | Unterkieferfraktur, Processus coronoideus |
| S00.48 | Oberflächliche Verletzung Ohr, sonstige | S02.64 | Unterkieferfraktur, Ramus mandibulae, nnbez |
| S00.50 | Oberfl Verletzung Lippe Mundhöhle, Verletzungsart nnbez | S02.65 | Unterkieferfraktur, Angulus mandibulae |
| S00.51 | Oberfl Verletzung Lippe Mundhöhle, Schürfwunde | S02.66 | Unterkieferfraktur, Symphysis mandibulae |
| S00.52 | Oberfl Verletz Lippe Mundhöhle, Blasenbild (nichttherm) | S02.67 | Unterkieferfraktur, Pars alveolaris |
| S00.53 | Oberfl Verletz Lippe Mundhöhle, InsektBiß/-Stich (ungiftig) | S02.68 | Unterkieferfx, Corpus mandibulae, sonst u nnbez Teile |
| S00.54 | Oberfl Verletz Lippe Mundhöhle, oberfl FK (Splitter) | S02.69 | Unterkieferfraktur, mehrere Teile |
| S00.55 | Oberfl Verletzung Lippe Mundhöhle, Prellung | S02.7 | Multiple Frakturen Schädel- u Gesichtsschädelknochen |
| S00.58 | Oberfl Verletzung Lippe Mundhöhle, sonstige | S02.8 | Frakturen sonst Schädel- u Gesichtsschädelknochen |
| S00.7 | Multiple oberflächliche Verletzung Kopf | S02.9 | Fraktur Schädel- u Gesichtsschädelknochen, Teil nnbez |
| S00.80 | Oberflächl Verletzung sonst Teile Kopf, Verletzungsart nnbez | S03.0 | Kieferluxation |
| S00.81 | Oberfl Verletzung sonst Teile Kopf, Schürfwunde | S03.1 | Luxation knorpeliges Nasenseptum |
| S00.82 | Oberfl Verletz so Teile Kopf, Blasenbildung (nichttherm) | S03.2 | Zahnluxation |
| S00.83 | Oberfl Verletz so Teile Kopf, Insektenbiß/-stich (ungiftig) | S03.3 | Luxation sonst u nnbez Teile Kopf |
| S00.84 | Oberfl Verletz so Teile Kopf, oberfl Fremdkörper (Splitter) | S03.4 | Verstauchung u Zerrung Kiefer |
| S00.85 | Oberflächliche Verletzung so Teile Kopf, Prellung | S03.5 | Verstauchung Zerrung Gelenke Bänder so u nnbez Teile Kopf |
| S00.88 | Oberflächliche Verletzung so Teile Kopf, sonstige | S04.0 | Sehnerv- u Sehbahnverletzung |
| S00.90 | Oberfl Verletzung Kopf, Teil nnbez, Verletzungsart nnbez | S04.1 | Verletzung Nervus oculomotorius |
| S00.91 | Oberfl Verletzung Kopf, Teil nnbez, Schürfwunde | S04.2 | Verletzung Nervus trochlearis |
| S00.92 | Oberfl Verletz Kopf, Teil nnbez, Blasenbildung (nichttherm) | S04.3 | Verletzung Nervus trigeminus |
| S00.93 | Oberfl Verletz Kopf, Teil nnbez, Insektenbiß/-stich (ungiftig) | S04.4 | Verletzung Nervus abducens |
| S00.94 | Oberfl Verletzung Kopf, Teil nnbez, oberfl FK (Splitter) | S04.5 | Verletzung Nervus facialis |
| S00.95 | Oberflächliche Verletzung Kopf, Teil nnbez, Prellung | S04.6 | Verletzung Nervus vestibulocochlearis |
| S00.98 | Oberflächliche Verletzung Kopf, Teil nnbez, sonstige | S04.7 | Verletzung Nervus accessorius |
| S01.0 | Offene Wunde behaarte Kopfhaut | S04.8 | Verletzung sonstiger Hirnnerven |
| S01.1 | Offene Wunde Augenlid Periokularregion | S04.9 | Verletzung nnbez Hirnnerv |
| S01.20 | Offene Wunde Nase, Teil nnbez | S05.0 | Verletzung Konjunktiva u Abrasio corneae, oh Angabe FK |
| S01.21 | Offene Wunde, äußere Haut Nase | S05.1 | Prellung Augapfel u Orbitagewebe |
| S01.22 | Offene Wunde, Nasenlöcher | S05.2 | Rißverletz/Ruptur Auge m Prolaps/Verlust intraok Gewebe |
| S01.23 | Offene Wunde, Nasenseptum | S05.3 | Rißverletz Auge ohne Prolaps/Verlust intraok Gewebe |
| S01.29 | Offene Wunde, sonstige und mehrere Teile Nase | S05.4 | Penetrierende Wunde d Orbita m/oh Fremdkörper |
| S01.30 | Offene Wunde Ohr, Teil nnbez | S05.5 | Penetrierende Wunde Augapfel m Fremdkörper |
| S01.31 | Offene Wunde, Ohrmuschel | S05.6 | Penetrierende Wunde Augapfel oh Fremdkörper |
| S01.33 | Offene Wunde, Tragus | S05.7 | Abriß Augapfel |
| S01.34 | Offene Wunde, äußerer Gehörgang | S05.8 | Sonstige Verletzungen Auge u Orbita |
| S01.35 | Offene Wunde, Tuba auditiva | S05.9 | Verletz Auge u Orbita, nnbez |
| S01.36 | Offene Wunde, Gehörknöchelchen | S06.1 | Traumatisches Hirnödem |
| S01.37 | Offene Wunde, Trommelfell | S06.20 | Diffuse Hirn- u Kleinhirnverletzung, nnbez |
| S01.38 | Offene Wunde, Innenohr | S06.21 | Diffuse Hirnkontusionen |
| S01.39 | Offene Wunde, sonst u mehrere Teile Ohr Gehörstrukturen | S06.22 | Diffuse Kleinhirnkontusionen |
| S01.41 | Offene Wunde, Wange | S06.23 | Multiple intrazerebrale u zerebellare Hämatome |
| S01.42 | Offene Wunde, Oberkieferregion | S06.28 | Sonstige diffuse Hirn-/Kleinhirnverletzungen |
| S01.43 | Offene Wunde, Unterkieferregion | S06.30 | Umschriebene Hirn-/Kleinhirnverletzung, nnbez |
| S01.49 | Off Wund, so u mehr Teil Wange u TemporomandibRegion | S06.31 | Umschriebene Hirnkontusion |
| S01.50 | Offene Wunde, Mund, Teil nnbez | S06.32 | Umschriebene Kleinhirnkontusion |
| S01.51 | Offene Wunde, Lippe | S06.33 | Umschriebenes zerebrales Hämatom |
| S01.52 | Offene Wunde, Wangenschleimhaut | S06.34 | Umschriebenes zerebellares Hämatom |
| S01.53 | Offene Wunde, Zahnfleisch (Processus alveolaris) | S06.38 | Sonst umschriebene Hirn-/Kleinhirnverletzungen |
| S01.54 | Offene Wunde, Zunge u Mundboden | S06.4 | Epidurale Blutung |
| S01.55 | Offene Wunde, Gaumen | S06.5 | Traumatische subdurale Blutung |
| S01.59 | Offene Wunde, sonstige u mehrere Teile Lippe u Mundhöhle | S06.6 | Traumatische subarachnoidale Blutung |
| S01.7 | Multiple offene Wunden Kopf | S06.8 | Sonstige intrakranielle Verletzungen |
| S01.80 | Nnbez offene Wunde sonstiger Teile Kopf | S06.9 | Intrakranielle Verletzung, nnbez |
| S01.83 | Off Wunde (jeder Teil Kopf) m Verbind u intrakran Verletz | S07.0 | Zerquetschung Gesicht |
| S01.84 | Weichteilschaden I. Gr b geschl Fraktur od Lux Kopf | S07.1 | Zerquetschung Schädel |
| S01.85 | Weichteilschaden II. Gr b geschl Fraktur od Lux Kopf | S07.8 | Zerquetschung sonstiger Teile Kopf |
| S01.86 | Weichteilschaden III. Gr b geschl Fraktur od Lux Kopf | S07.9 | Zerquetschung Kopf, Teil nnbez |
| S01.87 | Weichteilschaden I. Gr b off Fraktur od Lux Kopf | S08.0 | Skalpierungsverletzung |
| S01.88 | Weichteilschaden II. Gr b off Fraktur od Lux Kopf | S08.1 | Traumatische Amputation Ohr |
| S01.89 | Weichteilschaden III. Gr b off Fraktur od Lux Kopf | S08.8 | Traumatische Amputation sonst Teile Kopf |
| S01.9 | Offene Wunde Kopf, Teil nnbez | S08.9 | Traumatische Amputation nnbez Teil Kopf |
| S02.0 | Schädeldachfraktur | S09.0 | Verletzung Blutgefäße Kopf, aonkl |
| S02.1 | Schädelbasisfraktur | S09.1 | Verletzung Muskeln u Sehnen Kopf |
| S02.2 | Nasenbeinfraktur | S09.2 | Traumatische Trommelfellruptur |
| S02.3 | Fraktur Orbitaboden | S09.7 | Multiple Verletzungen Kopf |
| S02.4 | Fraktur Jochbein u Oberkiefer | S09.8 | Sonstige nbez Verletzungen Kopf |
| S02.5 | Zahnfraktur | S09.9 | Nnbez Verletzung Kopf |
| S02.60 | Unterkieferfraktur, Teil nnbez | S10.0 | Prellung Rachen |
| S02.61 | Unterkieferfraktur, Processus condylaris | S10.10 | Sonst u nnbez oberfl Verletz Rachen: VerletzArt nnbez |
| S02.62 | Unterkieferfraktur, Subkondylär | S10.11 | Sonst u nnbez oberfl Verletz Rachen: Schürfwunde |

| | | | |
|--------|---|--------|---|
| S10.12 | Sonst u nnbez oberfl Verletz Rachen: Blasenb (nichttherm) | S14.72 | Verletzung Rückenmark, C2 |
| S10.13 | So u nnbez oberfl Verletz Rach: Insektenbiß/-stich (ungiftig) | S14.73 | Verletzung Rückenmark, C3 |
| S10.14 | So u nnbez oberfl Verletz Rach: Oberfl Fremdköör (Splitter) | S14.74 | Verletzung Rückenmark, C4 |
| S10.18 | Sonst u nnbez oberfl Verletz Rachen: Sonstige | S14.75 | Verletzung Rückenmark, C5 |
| S10.7 | Multiple oberflächliche Verletzungen des Halses | S14.76 | Verletzung Rückenmark, C6 |
| S10.80 | Oberflächliche Verletz so Teile Hals: Verletzungsart nnbez | S14.77 | Verletzung Rückenmark, C7 |
| S10.81 | Oberflächliche Verletz so Teile Hals: Schürfwunde | S14.78 | Verletzung Rückenmark, C8 |
| S10.82 | Oberfl Verletz so Teile Hals: Blasenbildung (nichttherm) | S15.00 | Verletzung A carotis, Teil nnbez |
| S10.83 | Oberfl Verletz so Teile Hals: Insektenbiß/-stich (ungiftig) | S15.01 | Verletzung A carotis communis |
| S10.84 | Oberfl Verletz so Teile Hals: Oberflächlicher FK (Splitter) | S15.02 | Verletzung A carotis externa |
| S10.85 | Oberfl Verletz so Teile Hals: Prellung | S15.03 | Verletzung A carotis interna |
| S10.88 | Oberfl Verletz so Teile Hals: Sonstige | S15.1 | Verletzung A vertebralis |
| S10.90 | Oberfl Verletz Hals, Teil nnbez: VerletzArt nnbez | S15.2 | Verletzung V jugularis externa |
| S10.91 | Oberfl Verletz Hals, Teil nnbez: Schürfwunde | S15.3 | Verletzung V jugularis interna |
| S10.92 | Oberfl Verletz Hals, Teil nnbez: Blasenbildung (nichttherm) | S15.7 | Verletzung mehrerer Blutgefäße in Höhe Hals |
| S10.93 | Oberfl Verletz Hals, Teil nnbez: InsektBiß/-stich (ungiftig) | S15.8 | Verletzung sonst Blutgefäße in Höhe Hals |
| S10.94 | Oberfl Verletz Hals, Teil nnbez: oberfl Fremdkö (Splitter) | S15.9 | Verletzung nnbez Blutgefäß in Höhe Hals |
| S10.95 | Oberfl Verletzung Hals, Teil nnbez: Prellung | S16 | Verletzung von Muskeln u Sehnen in Halshöhe |
| S10.98 | Oberfl Verletz Hals, Teil nnbez: Sonstige | S17.0 | Zerquetschung Kehlkopf u Trachea |
| S11.01 | Offene Wunde: Kehlkopf | S17.8 | Zerquetschung sonstiger Teile Hals |
| S11.02 | Offene Wunde: Trachea, Pars cervicalis | S17.9 | Zerquetschung Hals, Teil nnbez |
| S11.1 | Offene Wunde mit Beteiligung Schilddrüse | S18 | Traumatische Amputation in Halshöhe |
| S11.21 | Offene Wunde: Rachen | S19.7 | Multiple Verletzungen Hals |
| S11.22 | Offene Wunde: Ösophagus, Pars cervicalis | S19.8 | Sonstige nbez Verletzungen Hals |
| S11.7 | Multiple offene Wunden des Halses | S19.9 | Nnbez Verletzung Hals |
| S11.80 | Nnbez offene Wunde sonstiger Teile des Halses | S20.0 | Prellung Mamma [Brustdrüse] |
| S11.84 | Weichteilschaden I. Gr b geschl Fraktur od Lux Hals | S20.10 | So u nnbez oberfl Verletz Mamma [BrDrü]: VerletzArt nnbez |
| S11.85 | Weichteilschaden II. Gr b geschl Fraktur od Lux Hals | S20.11 | So u nnbez oberfl Verletz Mamma [BrDrü]: Schürfwunde |
| S11.86 | Weichteilschaden III. Gr b geschl Fraktur od Lux d Hals | S20.12 | So u nnbez oberfl Verletz Mamma [BrDrü]: Blasenb (n therm) |
| S11.87 | Weichteilschaden I. Gr b off Fraktur od Lux Hals | S20.13 | So u nnbez oberfl Verl Mamma [BrDrü]: InsBiß/-stich(ungift) |
| S11.88 | Weichteilschaden II. Gr b off Fraktur od Lux Hals | S20.14 | So u nnbez oberfl Verl Mamma [BrDdrü]: oberfl FK (Splitter) |
| S11.89 | Weichteilschaden III. Gr b off Fraktur od Lux Hals | S20.18 | So u nnbez oberfl Verletz Mamma [BrDrü]: Sonstige |
| S11.9 | Offene Wunde Hals, Teil nnbez | S20.2 | Prellung Thorax |
| S12.0 | Fraktur 1. Halswirbel | S20.30 | So oberfl Verletz vordere Thoraxwand, VerletzArt nnbez |
| S12.1 | Fraktur 2. Halswirbel | S20.31 | So oberfl Verletz vordere Thoraxwand, Schürfwunde |
| S12.21 | Fraktur 3. Halswirbel | S20.32 | So oberfl Verletz vordere Thoraxwand, Blasenbild (n therm) |
| S12.22 | Fraktur 4. Halswirbel | S20.33 | So oberfl Verletz vord Thoraxwand, InsektBiß/-stich (ungift) |
| S12.23 | Fraktur 5. Halswirbel | S20.34 | So oberfl Verletz vordere Thoraxwand, oberfl FK (Splitter) |
| S12.24 | Fraktur 6. Halswirbel | S20.38 | So oberfl Verletz vordere Thoraxwand, sonstige |
| S12.25 | Fraktur 7. Halswirbel | S20.40 | So oberfl Verletz hintere Thoraxwand, VerletzArt nnbez |
| S12.7 | Multiple Frakturen Halswirbelsäule | S20.41 | So oberfl Verletz hintere Thoraxwand, Schürfwunde |
| S12.8 | Fraktur sonstiger Teile im Bereich Hals | S20.42 | So oberfl Verletz hint Thoraxwand, Blasenbild (nichttherm) |
| S12.9 | Fraktur im Bereich Hals, Teil nnbez | S20.43 | So oberfl Verletz hint Thoraxwand, InsektBiß/-Stich (ungift) |
| S13.0 | Traumatische Ruptur zervikale Bandscheibe | S20.44 | So oberfl Verletz hintere Thoraxwand, oberfl FK (Splitter) |
| S13.10 | Luxation Halswirbel, Höhe nnbez | S20.48 | So oberfl Verletz hintere Thoraxwand, sonstige |
| S13.11 | Luxation Halswirbel, C1/C2 | S20.7 | Multiple oberflächliche Verletzungen, Thorax |
| S13.12 | Luxation Halswirbel, C2/C3 | S20.80 | Oberfl Verletz so u nnbez Teile Thorax, VerletzArt nnbez |
| S13.13 | Luxation Halswirbel, C3/C4 | S20.81 | Oberfl Verletz so u nnbez Teile Thorax, Schürfwunde |
| S13.14 | Luxation Halswirbel, C4/C5 | S20.82 | Oberfl Verletz so u nnbez Teile Thor, Blasenbild (nichttherm) |
| S13.15 | Luxation Halswirbel, C5/C6 | S20.83 | Oberfl Verletz so u nnbez Teile Thorax, InsektBiß/-Stich (ungift) |
| S13.16 | Luxation Halswirbel, C6/C7 | S20.84 | Oberfl Verletzung so u nnbez Teile Thorax, oberfl FK (Splitter) |
| S13.17 | Luxation Halswirbel, C7/T1 | S20.85 | Oberfl Verletzung sonst u nnbez Teile Thorax, Prellung |
| S13.18 | Luxation Halswirbel, sonstige | S20.88 | Oberfl Verletzung sonst u nnbez Teile Thorax, sonstige |
| S13.2 | Luxation sonst u nnbez Teile im Bereich Hals | S21.0 | Offene Wunde Mamma [Brustdrüse] |
| S13.3 | Multiple Luxationen im Bereich Hals | S21.1 | Offene Wunde vordere Thoraxwand |
| S13.4 | Verstauchung u Zerrung, Halswirbelsäule | S21.2 | Offene Wunde hintere Thoraxwand |
| S13.5 | Verstauchung u Zerrung, Schilddrüsenregion | S21.7 | Multiple offene Wunden Thoraxwand |
| S13.6 | Verstauch u Zerr Gelenke Bänder, so u nnbez Teile Hals | S21.80 | Nnbez offene Wunde sonstiger Teile Thorax |
| S14.0 | Kontusion Ödem zervikales Rückenmark | S21.83 | Off Wunde (jed Teil Thorax) m Verbind zu intrathor Verletz |
| S14.10 | Verletzungen zervikales Rückenmark, nnbez | S21.84 | Weichteilschaden I. Gr b geschl Fraktur od Lux Thorax |
| S14.11 | Komplette QS-Verletz zervikal RM | S21.85 | Weichteilschaden II. Gr b geschl Fraktur od Lux Thorax |
| S14.12 | Zentr Halsmarkverletz (inkompl QS-Verletz) | S21.86 | Weichteilschaden III. Gr b geschl Fraktur od Lux Thorax |
| S14.13 | Sonst inkompl QS-Verletz, zervikal RM | S21.87 | Weichteilschaden I. Gr b off Fraktur od Lux Thorax |
| S14.2 | Verletzung Nervenwurzeln Halswirbelsäule | S21.88 | Weichteilschaden II. Gr b off Fraktur od Lux Thorax |
| S14.3 | Verletzung Plexus brachialis | S21.89 | Weichteilschaden III. Gr b off Fraktur od Lux Thorax |
| S14.4 | Verletzung peripherer Nerven, Hals | S21.9 | Offene Wunde Thorax, Teil nnbez |
| S14.5 | Verletzung zervikaler sympathischer Nerven | S22.00 | Fraktur Brustwirbel, Höhe nnbez |
| S14.6 | Verletzung sonst u nnbez Nerven, Hals | S22.01 | Fraktur Brustwirbel, T1 u T2 |
| S14.70 | Verletzung zervikales RM, Höhe nnbez | S22.02 | Fraktur Brustwirbel, T3 u T4 |
| S14.71 | Verletzung Rückenmark, C1 | S22.03 | Fraktur Brustwirbel, T5 u T6 |

| | | | |
|--------|---|--------|--|
| S22.04 | Fraktur Brustwirbel, T7 u T8 | S27.81 | Verletzung Zwerchfell |
| S22.05 | Fraktur Brustwirbel, T9 u T10 | S27.82 | Verletzung Ductus thoracicus |
| S22.06 | Fraktur Brustwirbel, T11 u T12 | S27.83 | Verletzung Ösophagus, Pars thoracica |
| S22.1 | Multiple Frakturen Brustwirbelsäule | S27.84 | Verletzung Thymus |
| S22.2 | Fraktur Sternum | S27.88 | Verletzung sonst nbez intrathorakale Organe u Strukturen |
| S22.31 | Fraktur erste Rippe | S27.9 | Verletzung eines nnbez intrathorakalen Organes |
| S22.32 | Fraktur sonstige Rippe | S28.0 | Brustkorbzerquetschung |
| S22.40 | Rippenserienfraktur, nnbez | S28.1 | Traumatische Amputation eines Teiles Thorax |
| S22.41 | Rippenserienfraktur, m Beteiligung erste Rippe | S29.0 | Verletzung von Muskeln u Sehnen in Thoraxhöhle |
| S22.42 | Rippenserienfraktur, m Beteiligung von zwei Rippen | S29.7 | Multiple Verletzungen Thorax |
| S22.43 | Rippenserienfraktur, m Beteiligung von drei Rippen | S29.8 | Sonstige nbez Verletzungen Thorax |
| S22.44 | Rippenserienfraktur, m Beteiligung vier u mehr Rippen | S29.9 | Nnbez Verletzung Thorax |
| S22.5 | Instabiler Thorax | S30.0 | Prellung Lumbosakralgegend u Becken |
| S22.8 | Fraktur sonstiger Teile knöcherner Thorax | S30.1 | Prellung Bauchdecke |
| S22.9 | Fraktur knöcherner Thorax, Teil nnbez | S30.2 | Prellung äußere Genitalorgane |
| S23.0 | Traumatische Ruptur thorakale Bandscheibe | S30.7 | Multiple oberfl Verletz Abdomen LumbosakrGeg Becken |
| S23.10 | Luxation Brustwirbel, Höhe nnbez | S30.80 | Oberfl Verletz Abd LumbosakrGeg Becken, VerletzArt nnbez |
| S23.11 | Luxation Brustwirbel, T1/T2 u T2/T3 | S30.81 | Schürfwunde Abdomen, Lumbosakralgegend Becken |
| S23.12 | Luxation Brustwirbel, T3/T4 u T4/T5 | S30.82 | Blasenbild (nichttherm) Abdomen LumbosakrGeg Becken |
| S23.13 | Luxation Brustwirbel, T5/T6 u T6/T7 | S30.83 | InsektBiß/-Stich (ungift) Abdomen LumbosakrGeg Becken |
| S23.14 | Luxation Brustwirbel, T7/T8 u T8/T9 | S30.84 | Oberfl FK (Splitter) Abdomen LumbosakrGeg Becken |
| S23.15 | Luxation Brustwirbel, T9/T10 u T10/T11 | S30.85 | Sonst Prellung Abdomen Lumbosakralgegend Becken |
| S23.16 | Luxation Brustwirbel, T11/T12 | S30.88 | So oberfl Verletz Abd LumbosakrGeg Becken, sonst |
| S23.17 | Luxation Brustwirbel, T12/L1 | S30.90 | Oberfl Verletz Abd LumbosakrGeg Becken, Teil/VerlArt nnbez |
| S23.2 | Luxation sonst u nnbez Teile Thorax | S30.91 | Schürfwunde Abdomen LumbosakrGeg Becken, Teil nnbez |
| S23.3 | Verstauchung u Zerrung Brustwirbelsäule | S30.92 | Blasenbild (n therm) Abd LumbosakrGeg Becken, Teil nnbez |
| S23.4 | Verstauchung u Zerrung Rippen u Sternum | S30.93 | Insektenbiß/-stich (ungift) Abd LumbosGeg Beck, Teil nnbez |
| S23.5 | Verstauchung u Zerrung sonst u nnbez Teile Thorax | S30.94 | Oberfl FK (Splitter) Abd LumbosakrGeg Becken, Teil nnbez |
| S24.0 | Kontusion u Ödem thorakales Rückenmark | S30.95 | So Prellung Abdomen LumbosakrGeg Becken, Teil nnbez |
| S24.10 | Verletzung thorakales Rückenmark, nnbez | S30.98 | Oberfl Verletz Abd LumbosGeg Becken, Teil nnbez, sonst |
| S24.11 | Kompl QS-Verletz thorakal RM | S31.0 | Offene Wunde Lumbosakralgegend Becken |
| S24.12 | Inkompl QS-Verletz thorakal RM | S31.1 | Offene Wunde Bauchdecke |
| S24.2 | Verletzung Nervenwurzeln Brustwirbelsäule | S31.2 | Offene Wunde Penis |
| S24.3 | Verletzung peripherer Nerven Thorax | S31.3 | Offene Wunde Skrotum u Testes |
| S24.4 | Verletzung thorakaler sympathischer Nerven | S31.4 | Offene Wunde Vagina u Vulva |
| S24.5 | Verletzung sonstiger Nerven Thorax | S31.5 | Offene Wunde sonst u nnbez äußerer Genitalorgane |
| S24.6 | Verletzung eines nnbez Nervs Thorax | S31.7 | Multiple offene Wunden Abdomen LumbosakrGeg Becken |
| S24.70 | Verletzung thorakales RM, Höhe nnbez | S31.80 | Offene Wunde sonst u nnbez Teile Abdomen |
| S24.71 | Verletzung Rückenmark, T1 | S31.83 | Off Wunde (jd T Abd LumbGeg Beck) m Verb intraabd Verl |
| S24.72 | Verletzung Rückenmark, T2/T3 | S31.84 | Weichteilschaden I. Gr b geschl Fraktur od Lux LWS u Be |
| S24.73 | Verletzung Rückenmark, T4/T5 | S31.85 | Weichteilschaden II. Gr b geschl Fraktur od Lux LWS u Be |
| S24.74 | Verletzung Rückenmark, T6/T7 | S31.86 | Weichteilschaden III. Gr b geschl Fraktur od Lux LWS u Be |
| S24.75 | Verletzung Rückenmark, T8/T9 | S31.87 | Weichteilschaden I. Gr b off Fraktur od Lux LWS u Be |
| S24.76 | Verletzung Rückenmark, T10/T11 | S31.88 | Weichteilschaden II. Gr b off Fraktur od Lux LWS u Be |
| S24.77 | Verletzung Rückenmark, T12 | S31.89 | Weichteilschaden III. Gr b off Fraktur od Lux LWS u Be |
| S25.0 | Verletzung Aorta thoracica | S32.00 | Fraktur Lendenwirbel, Höhe nnbez |
| S25.1 | Verletzung Truncus brachiocephalicus od A subclavia | S32.01 | Fraktur Lendenwirbel, L1 |
| S25.2 | Verletzung V cava superior | S32.02 | Fraktur Lendenwirbel, L2 |
| S25.3 | Verletzung V brachiocephalica od V subclavia | S32.03 | Fraktur Lendenwirbel, L3 |
| S25.4 | Verletzung von Pulmonalgefäßen | S32.04 | Fraktur Lendenwirbel, L4 |
| S25.5 | Verletzung von Interkostalgefäßen | S32.05 | Fraktur Lendenwirbel, L5 |
| S25.7 | Verletzung mehrerer Blutgefäße Thorax | S32.1 | Fraktur Os sacrum |
| S25.8 | Verletzung sonst Blutgefäße Thorax | S32.2 | Fraktur Os coccygis |
| S25.9 | Verletzung nnbez Blutgefäß Thorax | S32.3 | Fraktur Os ilium |
| S26.0 | Traumatisches Hämoperikard | S32.4 | Fraktur Acetabulum |
| S26.81 | Prellung Herz | S32.5 | Fraktur Os pubis |
| S26.82 | Rißverletzung Herz oh Eröffnung Herzhöhle | S32.7 | Mult Fx LWS u Becken |
| S26.83 | Rißverletzung Herz m Eröffnung Herzhöhle | S32.81 | Fraktur, Os ischium |
| S26.88 | Sonstige Verletzungen Herz | S32.82 | Fraktur, Lendenwirbelsäule u Kreuzbein, Teil nnbez |
| S26.9 | Verletzung Herz, nnbez | S32.83 | Fraktur, Becken, Teil nnbez |
| S27.0 | Traumatischer Pneumothorax | S32.89 | Fraktur, sonst u multiple Teile Becken |
| S27.1 | Traumatischer Hämatothorax | S33.0 | Traumatische Ruptur einer lumbalen Bandscheibe |
| S27.2 | Traumatischer Hämatothorax | S33.10 | Luxation Lendenwirbel, Höhe nnbez |
| S27.31 | Prellung u Hämatom Lunge | S33.11 | Luxation Lendenwirbel, L1/L2 |
| S27.32 | Rißverletzung Lunge | S33.12 | Luxation Lendenwirbel, L2/L3 |
| S27.38 | Sonst u nnbez Verletzungen Lunge | S33.13 | Luxation Lendenwirbel, L3/L4 |
| S27.4 | Verletzung eines Bronchus | S33.14 | Luxation Lendenwirbel, L4/L5 |
| S27.5 | Verletzung Trachea, Pars thoracica | S33.15 | Luxation Lendenwirbel, L5/S1 |
| S27.6 | Verletzung Pleura | S33.2 | Luxation Iliosakral-/Sakro-Kokzygealgelenk |
| S27.7 | Multiple Verletzungen intrathorakaler Organe | S33.3 | Luxation sonst u nnbez Teile Lendenwirbelsäule Becken |

| | | | |
|--------|--|--------|--|
| S33.4 | Traumatische Symphysensprengung | S36.9 | Verletzung eines nnbez intraabdominalen Organes |
| S33.50 | Verstauchung Zerrung Lendenwirbelsäule, nnbez | S37.00 | Verletzung Niere, nnbez |
| S33.51 | Verstauchung Zerrung Junct lumbosacr u Bänder | S37.01 | Prellung u Hämatom Niere |
| S33.6 | Verstauchung Zerrung Iliosakralgelenk | S37.02 | Rißverletzung Niere |
| S33.7 | Verstauchung Zerrung so u nnbez Teile LWS Becken | S37.03 | Komplette Ruptur Nierenparenchym |
| S34.0 | Kontusion Ödem lumbales RM [Conus medullaris] | S37.1 | Verletzung Harnleiter |
| S34.10 | Kompl QS-Verletz lumbal RM | S37.20 | Verletzung Harnblase, nnbez |
| S34.11 | Inkompl QS-Verletz lumbal RM | S37.21 | Prellung Harnblase |
| S34.18 | Sonst Verletz lumbal RM | S37.22 | Ruptur Harnblase |
| S34.2 | Verletz von Nervenwurzeln Lendenwirbelsäule Kreuzbein | S37.28 | Sonstige Verletzungen Harnblase |
| S34.30 | Kompl traumat Cauda- (equina-) Synd | S37.30 | Verletzung Hamröhre, nnbez |
| S34.31 | Inkompl traumat Cauda- (equina-) Synd | S37.31 | Verletzung Hamröhre, Pars membranacea |
| S34.38 | So u nnbez Verletz Cauda equina | S37.32 | Verletzung Hamröhre, Pars spongiosa |
| S34.4 | Verletzung Plexus lumbosacralis | S37.33 | Verletzung Hamröhre, Pars prostatica |
| S34.5 | Verletz sympath Nerven Lendenw-/Kreuzbein-/Beckenreg | S37.38 | Verletzung Hamröhre, sonst Teile |
| S34.6 | Verletz ein/mehr periph Nerv Abd LumbosakrGeg Becken | S37.4 | Verletzung Ovar |
| S34.70 | Verletz lumbal RM, Höhe nnbez | S37.5 | Verletzung Tuba uterina |
| S34.71 | Verletzung Rückenmark, L1 | S37.6 | Verletzung Uterus |
| S34.72 | Verletzung Rückenmark, L2 | S37.7 | Verletzung mehrerer Harnorgane u Beckenorgane |
| S34.73 | Verletzung Rückenmark, L3 | S37.81 | Verletzung Nebenniere |
| S34.74 | Verletzung Rückenmark, L4 | S37.82 | Verletzung Prostata |
| S34.75 | Verletzung Rückenmark, L5 | S37.83 | Verletzung Bläschendrüse [Vesicula seminalis] |
| S34.76 | Verletz RM, S1 | S37.84 | Verletzung Samenleiter |
| S34.77 | Verletz RM, S2-S5 | S37.88 | Verletzung sonst Beckenorgane |
| S34.8 | Verletz so u nnbez Nerven i Höhe Abd LumbosakrGeg Becken | S37.9 | Verletzung nnbez Harnorgan od Beckenorgan |
| S35.0 | Verletzung Aorta abdominalis | S38.0 | Zerquetschung äußere Genitalorgane |
| S35.1 | Verletzung V cava inferior | S38.1 | Zerquetschung so u nnbez Teile Abd LumbosakrGeg Becken |
| S35.2 | Verletzung Truncus coeliacus od A mesenterica | S38.2 | Traumatische Amputation äußere Genitalorgane |
| S35.3 | Verletzung V portae od V lienalis | S38.3 | Traumat Abtrenn so u nnbez Teile Abd LumbosakrGeg Becken |
| S35.4 | Verletzung von Blutgefäßen Niere | S39.0 | Verletzung Muskeln Sehnen Abd LumbosakrGeg Becken |
| S35.5 | Verletzung von Blutgefäßen Iliakalregion | S39.6 | Verletz ein/mehr intraabd Org m Bet ein/mehr Beckenorg |
| S35.7 | Verletz mehr Blutgef in Höhe Abd LumbosakrGeg Becken | S39.7 | Multiple Verletzung Abdomen LumbosakrGeg Becken |
| S35.8 | Verletzung so Blutgef in Höhe Abd LumbosakrGeg Becken | S39.80 | PenisFx |
| S35.9 | Verletzung nnbez Blutgefäß in Höhe Abd Lumbosakr Becken | S39.88 | So nbez Verletz Abd/LumbosGeg/Becken |
| S36.00 | Verletzung Milz, nnbez | S39.9 | Nnbez Verletzung Abdomen Lumbosakralgegend Becken |
| S36.01 | Hämatom Milz | S40.0 | Prellung Schulter u Oberarm |
| S36.02 | Kapselriß Milz, o größeren Einriß Parenchym | S40.7 | Multiple oberflächl Verletzung Schulter u Oberarm |
| S36.03 | Rißverletzung Milz m Beteiligung Parenchym | S40.81 | So oberfl Verletz Schulter u Oberarm, Schürfwunde |
| S36.04 | Massive Parenchyrruptur Milz | S40.82 | So oberfl Verletz Schulter u OA, Blasenbild (nichttherm) |
| S36.08 | Sonstige Verletzungen Milz | S40.83 | So oberfl Verletz Schulter u OA, InsektBiß/-stich (ungiftig) |
| S36.10 | Verletzung Leber, nnbez | S40.84 | So oberfl Verletz Schulter u Oberarm, oberfl FK (Splitter) |
| S36.11 | Prellung u Hämatom Leber | S40.88 | So oberfl Verletz Schulter u Oberarm, sonstige |
| S36.12 | Rißverletzung Leber, nnbez | S40.9 | Oberflächliche Verletzung Schulter u Oberarm, nnbez |
| S36.13 | Leichte Rißverletzung Leber | S41.0 | Offene Wunde Schulter |
| S36.14 | Mittelschwere Rißverletzung Leber | S41.1 | Offene Wunde Oberarm |
| S36.15 | Schwere Rißverletzung Leber | S41.7 | Multiple offene Wunden Schulter u Oberarm |
| S36.16 | Sonstige Verletzungen Leber | S41.80 | Nnbez offene Wunde sonst u nnbez Teile Schultergürtel |
| S36.17 | Verletzung Gallenblase | S41.84 | Weichteilschaden I. Gr b geschl Fraktur od Lux Oberarmes |
| S36.18 | Verletzung Gallengang | S41.85 | Weichteilschaden II. Gr b geschl Fraktur od Lux Oberarm |
| S36.20 | Verletzung Pankreas, Teil nnbez | S41.86 | Weichteilschaden III. Gr b geschl Fraktur od Lux Oberarm |
| S36.21 | Verletzung Pankreas, Kopf | S41.87 | Weichteilschaden I. Gr b off Fraktur od Lux Oberarm |
| S36.22 | Verletzung Pankreas, Körper | S41.88 | Weichteilschaden II. Gr b off Fraktur od Lux Oberarm |
| S36.23 | Verletzung Pankreas, Schwanz | S41.89 | Weichteilschaden III. Gr b off Fraktur od Lux Oberarm |
| S36.29 | Verletzung Pankreas, sonst u mehrere Teile | S42.00 | Fraktur Klavikula, Teil nnbez |
| S36.3 | Verletzung Magen | S42.01 | Fraktur der Klavikula: Mediales Drittel |
| S36.40 | Verletzung Dünndarm, Teil nnbez | S42.02 | Fraktur der Klavikula: Mittleres Drittel |
| S36.41 | Verletzung Duodenum | S42.03 | Fraktur der Klavikula: Laterales Drittel |
| S36.49 | Verletzung sonst u mehrere Teile Dünndarm | S42.09 | Fraktur Klavikula, multipel |
| S36.50 | Verletzung Dickdarm, Teil nnbez | S42.10 | Fx Skapula, Teil nnbez |
| S36.51 | Verletzung Colon ascendens | S42.11 | Fx Skapula, Korpus |
| S36.52 | Verletzung Colon transversum | S42.12 | Fx Skapula, Akromion |
| S36.53 | Verletzung Colon descendens | S42.13 | Fx Skapula, Proc corac |
| S36.54 | Verletzung Colon sigmoideum | S42.14 | Fx Skapula, Cav glen u Collum scap |
| S36.59 | Verletzung sonst u mehrere Teile Dickdarm | S42.19 | Fx Skapula, mult |
| S36.6 | Verletzung Rektum | S42.20 | Fraktur, proximales Ende Humerus, Teil nnbez |
| S36.7 | Verletzung mehrerer intraabdominaler Organe | S42.21 | Fraktur, proximales Ende Humerus, Kopf |
| S36.81 | Verletzung Peritoneum | S42.22 | Fraktur, proximales Ende Humerus, Collum chirurgicum |
| S36.82 | Verletzung Mesenterium | S42.23 | Fraktur, proximales Ende Humerus, Collum anatomicum |
| S36.83 | Verletzung Retroperitoneum | S42.24 | Fraktur, proximales Ende Humerus, Tuberculum majus |
| S36.88 | Verletzung sonstige intraabdominale Organe | S42.29 | Fraktur, proximales Ende Humerus, sonst u multiple Teile |

| | | | |
|--------|---|--------|---|
| S42.3 | Fraktur, Humerusschaft | S51.89 | Weichteilschaden III. Gr b off Fraktur od Lux Unterarmes |
| S42.40 | Fraktur, distales Ende Humerus, Teil nnbez | S51.9 | Offene Wunde Unterarm, Teil nnbez |
| S42.41 | Fraktur, distales Ende Humerus, suprakondylär | S52.00 | Fx prox Ende Ulna, Teil nnbez |
| S42.42 | Fraktur, distales Ende Humerus, Epicondylus lateralis | S52.01 | Fx prox Ende Ulna, Olekranon |
| S42.43 | Fraktur, distales Ende Humerus, Epicondylus medialis | S52.02 | Fx prox Ende Ulna, Proc coronoid ulnae |
| S42.44 | Fraktur, dist Ende Humerus, Epicondylus, Epicondyl, nnbez | S52.09 | Fx prox Ende Ulna, sonst u mult Teile |
| S42.45 | Fraktur, dist Ende Humerus, transkondylär (T- od Y-Form) | S52.10 | Fraktur, proximales Ende Radius, Teil nnbez |
| S42.49 | Fraktur, distales Ende Humerus, so u multiple Teile | S52.11 | Fraktur, proximales Ende Radius, Kopf |
| S42.7 | Multiple Frakturen Klavikula, Skapula Humerus | S52.12 | Fraktur, proximales Ende Radius, Kollum |
| S42.8 | Fraktur, sonst Teile Schulter Oberarm | S52.19 | Fraktur, proximales Ende Radius, sonst u multiple Teile |
| S42.9 | Fraktur, Schultergürtel, Teil nnbez | S52.20 | Fraktur, Ulnaschaft, Teil nnbez |
| S43.00 | Luxation, Schultergelenk [Glenohumeralgelenk], nnbez | S52.21 | Fraktur, proximaler Ulnaschaft u Luxation Radiuskopf |
| S43.01 | Luxation, Humerus nach vorne | S52.30 | Fraktur, Radiusschaft, Teil nnbez |
| S43.02 | Luxation, Humerus nach hinten | S52.31 | Fraktur, distaler Radiuschaft u Luxation Ulnakopf |
| S43.03 | Luxation, Humerus nach unten | S52.4 | Fraktur, Ulna-/Radiuschaft, kombiniert |
| S43.08 | Luxation sonstige Teile Schulter | S52.50 | Distale Fraktur, Radius, nnbez |
| S43.1 | Luxation, Akromioklavikulargelenk | S52.51 | Distale Fraktur, Radius, Extensionsfraktur |
| S43.2 | Luxation, Sternoklavikulargelenk | S52.52 | Distale Fraktur, Radius, Flexionsfraktur |
| S43.3 | Luxation sonst u nnbez Teile Schultergürtel | S52.59 | Distale Fraktur, Radius, sonst u multiple Teile |
| S43.4 | Verstauchung Zerrung, Schultergelenk | S52.6 | Distale Fraktur, Ulna Radius, kombiniert |
| S43.5 | Verstauchung Zerrung, Akromioklavikulargelenk | S52.7 | Multiple Frakturen, Unterarm |
| S43.6 | Verstauchung Zerrung, Sternoklavikulargelenk | S52.8 | Fraktur sonstiger Teile, Unterarm |
| S43.7 | Verstauchung Zerrung, so u nnbez Teile Schultergürtel | S52.9 | Fraktur, Unterarm, Teil nnbez |
| S44.0 | Verletzung Nervus ulnaris in Höhe Oberarm | S53.0 | Luxation, Radiuskopf |
| S44.1 | Verletzung Nervus medianus in Höhe Oberarm | S53.10 | Luxation, sonst u nnbez Teile Ellenbogen, nnbez |
| S44.2 | Verletzung Nervus radialis in Höhe Oberarm | S53.11 | Sonst u nnbez Luxation Ellenbogen, nach vorne |
| S44.3 | Verletzung Nervus axillaris | S53.12 | Sonst u nnbez Luxation Ellenbogen, nach hinten |
| S44.4 | Verletzung Nervus musculocutaneus | S53.13 | Sonst u nnbez Luxation Ellenbogen, nach medial |
| S44.5 | Verletzung sensibl Hautnerven in Höhe Schulter u Oberarm | S53.14 | Sonst u nnbez Luxation Ellenbogen, nach lateral |
| S44.7 | Verletzung mehrerer Nerven in Höhe Schulter u Oberarm | S53.18 | Luxation, Ellenbogen, sonstige |
| S44.8 | Verletzung sonstiger Nerven in Höhe Schulter u Oberarm | S53.2 | Traumatische Ruptur, Lig collaterale radiale |
| S44.9 | Verletzung nnbez Nerv in Höhe Schulter u Oberarm | S53.3 | Traumatische Ruptur, Lig collaterale ulnare |
| S45.0 | Verletzung A axillaris | S53.40 | Verstauchung Zerrung, Ellenbogen, Teil nnbez |
| S45.1 | Verletzung A brachialis | S53.41 | Verstauchung Zerrung, Ellenbogen, Lig collaterale radiale |
| S45.2 | Verletzung V axillaris od V brachialis | S53.42 | Verstauchung Zerrung, Ellenbogen, Lig collaterale ulnare |
| S45.3 | Verletzung oberfl Venen in Höhe Schulter u Oberarm | S53.43 | Verstauchung Zerrung, Ellenbogen, Humeroradial (-Gelenk) |
| S45.7 | Verletzung mehr Blutgefäße in Höhe Schulter u Oberarm | S53.44 | Verstauchung Zerrung, Ellenbogen, Humeroulnar (-Gelenk) |
| S45.8 | Verletzung sonst Blutgefäße in Höhe Schulter u Oberarm | S53.48 | Verstauchung Zerrung, Ellenbogen, sonstige Teile |
| S45.9 | Verletzung nnbez Blutgefäß in Höhe Schulter u Oberarm | S54.0 | Verletzung Nervus ulnaris, in Höhe Unterarm |
| S46.0 | Verletzung Muskeln und Sehnen Rotatorenmanschette | S54.1 | Verletzung Nervus medianus, in Höhe Unterarm |
| S46.1 | Verletz Muskel Sehne, Caput longum M biceps brachii | S54.2 | Verletzung Nervus radialis, in Höhe Unterarm |
| S46.2 | Verletzung Muskel Sehne, sonst Teile M biceps brachii | S54.3 | Verletzung sensibler Hautnerven, in Höhe Unterarm |
| S46.3 | Verletzung Muskel Sehne, M triceps brachii | S54.7 | Verletzung mehrerer Nerven, in Höhe Unterarm |
| S46.7 | Verletz mehr Muskeln Sehnen in Höhe Schulter Oberarm | S54.8 | Verletzung sonst Nerven, in Höhe Unterarm |
| S46.8 | Verletz sonst Muskeln Sehnen in Höhe Schulter Oberarm | S54.9 | Verletzung nnbez Nerv, in Höhe Unterarm |
| S46.9 | Verletz nnbez Muskeln Sehnen in Höhe Schulter Oberarm | S55.0 | Verletzung A ulnaris, in Höhe Unterarm |
| S47 | Zerquetschung, Schulter Oberarm | S55.1 | Verletzung A radialis, in Höhe Unterarm |
| S48.0 | Traumatische Amputation im Schultergelenk | S55.2 | Verletzung von Venen, in Höhe Unterarm |
| S48.1 | Traumatische Amputation zwischen Schulter Ellenbogen | S55.7 | Verletzung mehrerer Blutgefäße, in Höhe Unterarm |
| S48.9 | Traumatische Amputation Schulter u Oberarm, Höhe nnbez | S55.8 | Verletzung sonst Blutgefäße, in Höhe Unterarm |
| S49.7 | Multiple Verletzungen, Schulter u Oberarm | S55.9 | Verletzung eines nnbez Blutgefäßes, in Höhe Unterarm |
| S49.8 | Sonst nbez Verletzungen, Schulter u Oberarm | S56.0 | Verletz Beugemusk/-sehn, Daumen, in Höhe Unterarm |
| S49.9 | Nnbez Verletzung Schulter u Oberarm | S56.1 | Verletz Beugemusk/-sehn ein/mehr, so Finger, i Höhe UA |
| S50.0 | Prellung Ellenbogen | S56.2 | Verletz sonst Beugemusk/-sehn in Höhe Unterarm |
| S50.1 | Prellung sonst u nnbez Teile Unterarm | S56.3 | Verletz Streck-,Abduktormusk/-sehn, Daumen, in Höhe UA |
| S50.7 | Multiple oberflächliche Verletzungen Unterarm | S56.4 | Verletz Streckmusk/-sehn ein/mehr, so Finger, in Höhe UA |
| S50.81 | Sonstige oberflächliche Verletzung Unterarm, Schürfwunde | S56.5 | Verletz so Streckmusk/-sehn, in Höhe Unterarm |
| S50.82 | So oberfl Verletz Unterarm, Blasenbildung (nichttherm) | S56.7 | Verletz mehrerer Muskeln Sehnen, in Höhe Unterarm |
| S50.83 | So oberfl Verletz Unterarm, Insektenbiß/-stich (ungiftig) | S56.8 | Verletz sonst u nnbez Sehnen Muskeln, in Höhe Unterarm |
| S50.84 | So oberfl Verletz Unterarm, oberflächlicher FK (Splitter) | S57.0 | Zerquetschung, Ellenbogen |
| S50.88 | Sonstige oberflächliche Verletzung Unterarm, sonstige | S57.8 | Zerquetschung, sonstiger Teile Unterarm |
| S50.9 | Oberflächliche Verletzung Unterarm, nnbez | S57.9 | Zerquetschung Unterarm, Teil nnbez |
| S51.0 | Offene Wunde Ellenbogen | S58.0 | Traumatische Amputation im Ellenbogengelenk |
| S51.7 | Multiple offene Wunden Unterarm | S58.1 | Traumatische Amputation zw Ellenbogen u Handgelenk |
| S51.80 | Nnbez offene Wunde sonstiger Teile des Unterarmes | S58.9 | Traumatische Amputation am Unterarm, Höhe nnbez |
| S51.84 | Weichteilschaden I. Gr b geschl Fraktur od Lux Unterarm | S59.7 | Multiple Verletzungen Unterarm |
| S51.85 | Weichteilschaden II. Gr b geschl Fraktur od Lux Unterarm | S59.8 | Sonstige nbez Verletzungen Unterarm |
| S51.86 | Weichteilschaden III. Gr b geschl Fraktur od Lux Unterarm | S59.9 | Nnbez Verletzung Unterarm |
| S51.87 | Weichteilschaden I. Gr b off Fraktur od Lux Unterarmes | S60.0 | Prellung ein/mehr Finger oh Schädigung Nagel |
| S51.88 | Weichteilschaden II. Gr b off Fraktur od Lux Unterarm | S60.1 | Prellung ein/mehr Finger m Schädigung Nagel |

| | | | |
|--------|--|--------|---|
| S60.2 | Prellung, sonst Teile Handgelenk Hand | S63.7 | Verstauchung Zerrung sonst u nnbez Teile Hand |
| S60.7 | Multiple oberflächliche Verletzung Handgelenk u Hand | S64.0 | Verletzung Nervus ulnaris, in Höhe Handgelenk u Hand |
| S60.81 | So oberfl Verletz Handgelenk u Hand, Schürfwunde | S64.1 | Verletzung Nervus medianus, in Höhe Handgelenk u Hand |
| S60.82 | So oberfl Verletz Handgelenk Hand, Blasenbild (nichttherm) | S64.2 | Verletzung Nervus radialis, in Höhe Handgelenk u Hand |
| S60.83 | So oberfl Verletz Handgelenk Hand, Insektenbiß/-Stich (ungiftig) | S64.3 | Verletzung Nn digitales, Daumen |
| S60.84 | So oberfl Verletz Handgelenk Hand, oberfl FK (Splitter) | S64.4 | Verletzung Nn digitales, sonstige Finger |
| S60.88 | Sonstige oberflächl Verletzung Handgelenk Hand, sonst | S64.7 | Verletzung mehrerer Nerven, in Höhe Handgelenk u Hand |
| S60.9 | Oberflächliche Verletzung Handgelenk u Hand, nnbez | S64.8 | Verletzung sonst Nerven, in Höhe Handgelenk u Hand |
| S61.0 | Offene Wunde ein/mehr Finger oh Schädigung Nagel | S64.9 | Verletzung nnbez Nerv, in Höhe Handgelenk u Hand |
| S61.1 | Offene Wunde ein/mehr Finger m Schädigung Nagel | S65.0 | Verletzung A ulnaris, in Höhe Handgelenk u Hand |
| S61.7 | Multiple offene Wunden Handgelenk u Hand | S65.1 | Verletzung A radialis, in Höhe Handgelenk u Hand |
| S61.80 | Nnbez offene Wunde sonst Teile Handgelenk u Hand | S65.2 | Verletzung Gefäße Arcus palmaris superficialis |
| S61.84 | Weichteilschaden I. Gr b geschl Fx od Lux Handgel u Hand | S65.3 | Verletzung Gefäße Arcus palmaris profundus |
| S61.85 | Weichteilschaden II. Gr b geschl Fx od Lux Handgel u Hand | S65.4 | Verletzung ein/mehr Blutgefäße, Daumen |
| S61.86 | Weichteilschaden III. Gr b geschl Fx od Lux Handgel u Hand | S65.5 | Verletzung ein/mehr Blutgefäße, sonst Finger |
| S61.87 | Weichteilschaden I. Gr b off Fraktur od Lux Handgel u Hand | S65.7 | Verletzung mehr Blutgefäße in Höhe Handgelenk u Hand |
| S61.88 | Weichteilschaden II. Gr b off Fraktur od Lux Handgel u Hand | S65.8 | Verletzung sonst Blutgefäße in Höhe Handgelenk u Hand |
| S61.89 | Weichteilschaden III. Gr b off Fraktur od Lux Handgel u Hand | S65.9 | Verletzung nnbez Blutgefäß im Ber Handgelenk u Hand |
| S61.9 | Offene Wunde Handgelenk u Hand, Teil nnbez | S66.0 | Verletz lg BeugMusk Sehn Daumen, i Höhe Handgel Hand |
| S62.0 | Fraktur, Os scaphoideum, Hand | S66.1 | Verletz Beugemuskl/-sehn so Finger, i Höhe Handgel Hand |
| S62.10 | Fraktur, Handwurzelknochen, nnbez | S66.2 | Verletz Streckmusk/-sehn Daumen, i Höhe Handgel Hand |
| S62.11 | Fraktur, Os lunatum | S66.3 | Verletz Streckmusk/-sehn so Finger, i Höhe Handgel Hand |
| S62.12 | Fraktur, Os triquetrum | S66.4 | Verletz kz Muskel Sehn Daumen, i Höhe Handgel Hand |
| S62.13 | Fraktur, Os pisiforme | S66.5 | Verletz kz Muskel Sehn so Finger, i Höhe Handgel Hand |
| S62.14 | Fraktur, Os trapezium | S66.6 | Verletz mehr Beugemuskl/-sehn, i Höhe Handgelenk Hand |
| S62.15 | Fraktur, Os trapezoideum | S66.7 | Verletz mehr Streckmusk/-sehn, i Höhe Handgelenk Hand |
| S62.16 | Fraktur, Os capitatum | S66.8 | Verletzung so Muskeln Sehnen, i Höhe Handgelenk Hand |
| S62.17 | Fraktur, Os hamatum | S66.9 | Verletzung nnbez Muskel Sehne in Höhe Handgelenk Hand |
| S62.19 | Fraktur sonstiger oder mehrerer Handwurzelknochen | S67.0 | Zerquetschung Daumen ein/mehr sonstiger Finger |
| S62.20 | Fraktur 1. Mittelhandknochen, Teil nnbez | S67.8 | Zerquetschung sonst u nnbez Teile Handgelenk Hand |
| S62.21 | Fraktur 1. Mittelhandknochen, Basis | S68.0 | Traumatische Amputation Daumen (komplett) (partiell) |
| S62.22 | Fraktur 1. Mittelhandknochen, Schaft | S68.1 | Traumat Amput so einzel Finger (komplett) (partiell) |
| S62.23 | Fraktur 1. Mittelhandknochen, Kollum | S68.2 | Isol traumat Amputat zwei/mehr Finger (komplett) (partiell) |
| S62.24 | Fraktur 1. Mittelhandknochen, Kopf | S68.3 | Komb traumat Amput (Teile) ein/mehr Fing and T HdGel/Hd |
| S62.30 | Fraktur sonst Mittelhandknochen: Teil nnbez | S68.4 | Traumatische Amputation Hand, in Höhe Handgelenk |
| S62.31 | Fraktur eines sonstigen Mittelhandknochen: Basis | S68.8 | Traumatische Amputation sonst Teile Handgelenk Hand |
| S62.32 | Fraktur eines sonstigen Mittelhandknochen: Schaft | S68.9 | Traumatische Amputation an Handgelenk Hand, Höhe nnbez |
| S62.33 | Fraktur eines sonstigen Mittelhandknochen: Kollum | S69.7 | Multiple Verletzung Handgelenk Hand |
| S62.34 | Fraktur eines sonstigen Mittelhandknochen: Kopf | S69.8 | Sonst nbez Verletzung Handgelenk Hand |
| S62.4 | Multiple Frakturen Mittelhandknochen | S69.9 | Nnbez Verletzung Handgelenk Hand |
| S62.50 | Fraktur Daumen, Teil nnbez | S70.0 | Prellung Hüfte |
| S62.51 | Fraktur Daumen, proximale Phalanx | S70.1 | Prellung Oberschenkel |
| S62.52 | Fraktur Daumen, distale Phalanx | S70.7 | Multiple oberflächliche Verletzung Hüfte OS |
| S62.60 | Fraktur eines sonstigen Fingers, Teil nnbez | S70.81 | Sonst oberflächl Verletzung Hüfte u OS, Schürfwunde |
| S62.61 | Fraktur eines sonst Fingers, proximale Phalanx | S70.82 | So oberfl Verletz Hüfte u OS, Blasenbild (nichttherm) |
| S62.62 | Fraktur eines sonstigen Fingers, mittlere Phalanx | S70.83 | So oberfl Verletz Hüfte u OS, Insektenbiß/-stich (ungiftig) |
| S62.63 | Fraktur eines sonstigen Fingers, distale Phalanx | S70.84 | So oberfl Verletz Hüfte u OS, oberfl FK (Splitter) |
| S62.7 | Multiple Frakturen Finger | S70.88 | Sonst oberflächliche Verletzung Hüfte u OS, sonstige |
| S62.8 | Fraktur sonst u nnbez Teile Handgelenk u Hand | S70.9 | Oberfl Verletzung Hüfte u OS, nnbez |
| S63.00 | Luxation Handgelenk, Teil nnbez | S71.0 | Offene Wunde Hüfte |
| S63.01 | Luxation Handgelenk, Radioulnar (-Gelenk) | S71.1 | Offene Wunde Oberschenkel |
| S63.02 | Luxation Handgelenk, Radiokarpal (-Gelenk) | S71.7 | Multiple offene Wunden Hüfte u OS |
| S63.03 | Luxation Handgelenk, Mediokarpal (-Gelenk) | S71.80 | Offene Wunde sonst u nnbez Teile Beckengürtel |
| S63.04 | Luxation Handgelenk, Karpometakarpal (-Gelenk) | S71.84 | Weichteilschaden I. Gr b geschl Fx od Lux Hüfte u Obersch |
| S63.08 | Luxation Handgelenk, sonstige | S71.85 | Weichteilschaden II. Gr b geschl Fx od Lux Hüfte u Obersch |
| S63.10 | Luxation Finger, Teil nnbez | S71.86 | Weichteilschaden III. Gr b geschl Fx od Lux Hüfte u Obersch |
| S63.11 | Luxation Finger, Metakarpophalangeal (-Gelenk) | S71.87 | Weichteilschaden I. Gr b off Fraktur od Lux Hüfte u Obersch |
| S63.12 | Luxation Finger, Interphalangeal (-Gelenk) | S71.88 | Weichteilschaden II. Gr b off Fraktur od Lux Hüfte u Obersch |
| S63.2 | Multiple Luxationen Finger | S71.89 | Weichteilschaden III. Gr b off Fraktur od Lux Hüfte u Obersch |
| S63.3 | Traumatische Ruptur, Bänder Handgelenk Handwurzel | S72.00 | Schenkelhalsfraktur, Teil nnbez |
| S63.4 | Traumat Ruptur, Bänder Finger MCP-/InterphalGelenk | S72.01 | SchenkelhalsFx, intrakaps |
| S63.50 | Verstauchung Zerrung Handgelenk, Teil nnbez | S72.02 | Schenkelhalsfraktur, (proxim) Epiphyse, Epiphysenlösung |
| S63.51 | Verstauchung Zerrung Handgelenk, Karpal (-Gelenk) | S72.03 | Schenkelhalsfraktur, subkapital |
| S63.52 | Verstauchung Zerr Handgel, Radiokarpal (-Band) (-Gelenk) | S72.04 | Schenkelhalsfraktur, mediozervikal |
| S63.53 | Verstauchung Zerr Handgel, Karpometakarpal (-Gelenk) | S72.05 | Schenkelhalsfraktur, Basis |
| S63.58 | Verstauchung Zerrung Handgelenk, sonst Teile | S72.08 | Schenkelhalsfraktur, sonst Teile |
| S63.60 | Verstauchung Zerrung ein/mehr Finger, Teil nnbez | S72.10 | Trochantäre Femurfraktur, nnbez |
| S63.61 | Verstauch Zerr ein/mehr Finger, Metakarpophal(-Gelenk) | S72.11 | Intertrochantäre Femurfraktur |
| S63.62 | Verstauch Zerr ein/mehr Finger, Interphalangeal (-Gelenk) | S72.2 | Subtrochantäre Femurfraktur |
| S63.68 | Verstauchung Zerrung ein/mehr Finger, sonst Teile | S72.3 | Fraktur Femurschaft |

| | | | |
|--------|---|--------|--|
| S72.40 | Distale Fraktur Femur, Teil nnbez | S82.41 | Fraktur Fibula, isoliert, proximales Ende |
| S72.41 | Distale Fraktur Femur, Condylus (lateralis) (medialis) | S82.42 | Fraktur Fibula, isoliert, Schaft |
| S72.42 | Distale Fraktur Femur, Epiphyse, Epiphysenlösung | S82.49 | Fraktur Fibula, isoliert, multipel |
| S72.43 | Distale Fraktur Femur, suprakondylär | S82.5 | Fraktur Innenknöchel |
| S72.44 | Distale Fraktur Femur, interkondylär | S82.6 | Fraktur Außenknöchel |
| S72.7 | Multiple Frakturen Femur | S82.7 | Multiple Frakturen Unterschenkel |
| S72.8 | Frakturen sonstiger Teile, Femur | S82.81 | Bimalleolarfraktur |
| S72.9 | Fraktur Femur, Teil nnbez | S82.82 | Trimalleolarfraktur |
| S73.00 | Luxation Hüfte, nnbez | S82.88 | Frakturen sonstiger Teile Unterschenkel |
| S73.01 | Luxation Hüfte, nach posterior | S82.9 | Fraktur Unterschenkel, Teil nnbez |
| S73.02 | Luxation Hüfte, nach anterior | S83.0 | Luxation Patella |
| S73.08 | Luxation Hüfte, sonstige | S83.10 | Luxation Kniegelenk, nnbez |
| S73.10 | Verstauchung u Zerrung Hüftgelenk, Teil nnbez | S83.11 | Luxation Kniegelenk, Luxation prox Tibia nach anterior |
| S73.11 | Verstauchung u Zerrung Hüftgelenk, iliofemoral (Band) | S83.12 | Luxation Kniegelenk, Luxation prox Tibia nach posterior |
| S73.12 | Verstauchung u Zerrung Hüftgelenk, ischiokapsulär (Band) | S83.13 | Luxation Kniegelenk, Luxation prox Tibia nach medial |
| S73.18 | Verstauchung u Zerrung Hüftgelenk, sonst Teile | S83.14 | Luxation Kniegelenk, Luxation prox Tibia nach lateral |
| S74.0 | Verletzt Nervus ischiadicus, in Höhe Hüfte u Oberschenkel | S83.18 | Luxation Kniegelenk, sonstige |
| S74.1 | Verletzung Nervus femoralis, in Höhe Hüfte u Oberschenkel | S83.2 | Meniskusriß, akut |
| S74.2 | Verletzung sensibler Hautnerven, in Höhe Hüfte u OS | S83.3 | Riß Kniegelenknorpel, akut |
| S74.7 | Verletzt mehrerer Nerven, in Höhe Hüfte u Oberschenkel | S83.40 | Verstauchung Zerrung Kniegelenk, nnbez Seitenband |
| S74.8 | Verletzung sonst Nerven, in Höhe Hüfte u Oberschenkel | S83.41 | Verstauch u Zerr Kniegel: Distors fibul Seitenbd [Außenbd] |
| S74.9 | Verletzung nnbez Nerv, in Höhe Hüfte u Oberschenkel | S83.42 | Verstauch u Zerr Kniegel: Distors tibial Seitenbd [Innenbd] |
| S75.0 | Verletzung A femoralis | S83.43 | Verstauch u Zerr Kniegel: Riss fibul Seitenband [Außenband] |
| S75.1 | Verletzung V femoralis, in Höhe Hüfte Oberschenkel | S83.44 | Verstauch u Zerr Kniegel: Riss tibial Seitenband [Innenband] |
| S75.2 | Verletzt V saphena magna, in Höhe Hüfte u Oberschenkel | S83.50 | Verstauchung Zerrung Kniegelenk, nnbez Kreuzband |
| S75.7 | Verletzt mehr Blutgefäße, in Höhe Hüfte u Oberschenkel | S83.51 | Verstauch Zerrung Kniegelenk, Distorsion vord Kreuzband |
| S75.8 | Verletzt sonst Blutgefäße, in Höhe Hüfte u Oberschenkel | S83.52 | Verstauch Zerrung Kniegelenk, Distorsion hint Kreuzband |
| S75.9 | Verletzt nnbez Blutgefäß, in Höhe Hüfte u Oberschenkel | S83.53 | Verstauch Zerrung Kniegelenk, Riß vord Kreuzband |
| S76.0 | Verletzung Muskeln u Sehnen Hüfte | S83.54 | Verstauch Zerrung Kniegelenk, Riß hint Kreuzband |
| S76.1 | Verletzung Muskel u Sehne M quadriceps femoris | S83.6 | Verstauchung Zerrung sonst u nnbez Teile Knie |
| S76.2 | Verletzung Muskeln u Sehnen, Adduktorengruppe OS | S83.7 | Verletzung mehrerer Strukturen Knie |
| S76.3 | Verletzt Muskeln u Sehnen post Muskelgruppe, in Höhe OS | S84.0 | Verletzung N tibialis in Höhe Unterschenkel |
| S76.4 | Verletzung sonst u nnbez Muskeln Sehnen in Höhe OS | S84.1 | Verletzung N peroneus in Höhe Unterschenkel |
| S76.7 | Verletzung mehr Muskeln Sehnen, in Höhe Hüfte OS | S84.2 | Verletzung sensibler Hautnerven in Höhe Unterschenkel |
| S77.0 | Zerquetschung Hüfte | S84.7 | Verletzung mehr Nerven in Höhe Unterschenkel |
| S77.1 | Zerquetschung Oberschenkel | S84.8 | Verletzung sonst Nerven in Höhe Unterschenkel |
| S77.2 | Zerquetschung m Beteiligung Hüfte Oberschenkel | S84.9 | Verletzung nnbez Nerv in Höhe Unterschenkel |
| S78.0 | Traumatische Amputation im Hüftgelenk | S85.0 | Verletzung A poplitea |
| S78.1 | Traumatische Amputation zwischen Hüfte u Knie | S85.1 | Verletzung A tibialis (anterior) (posterior) |
| S78.9 | Traumatische Amputation an Hüfte OS, Höhe nnbez | S85.2 | Verletzung A peronea |
| S79.7 | Multiple Verletzung Hüfte Oberschenkel | S85.3 | Verletzung V saphena magna in Höhe Unterschenkel |
| S79.8 | Sonst nbez Verletzung Hüfte Oberschenkel | S85.4 | Verletzung V saphena parva in Höhe Unterschenkel |
| S79.9 | Nnbez Verletzung Hüfte Oberschenkel | S85.5 | Verletzung V poplitea |
| S80.0 | Prellung Knie | S85.7 | Verletzung mehr Blutgefäße in Höhe Unterschenkel |
| S80.1 | Prellung sonst u nnbez Teile Unterschenkel | S85.8 | Verletzung sonst Blutgefäße in Höhe Unterschenkel |
| S80.7 | Multiple oberflächliche Verletzungen Unterschenkel | S85.9 | Verletzung nnbez Blutgefäß in Höhe Unterschenkel |
| S80.81 | Sonst oberfl Verletzung Unterschenkel, Schürfwunde | S86.0 | Verletzung Achillessehne |
| S80.82 | So oberfl Verletzt Unterschenkel, Blasenbild (nichttherm) | S86.1 | Verletzt so Muskel/Sehnen posterior Muskelgr in Höhe OS |
| S80.83 | So oberfl Verletzt Unterschenkel, InsektBiß/-Stich (ungiftig) | S86.2 | Verletzt Muskel/Sehn ant Muskelgr i Höhe Unterschenkel |
| S80.84 | So oberfl Verletzt Unterschenkel, oberfl FK (Splitter) | S86.3 | Verletzt Muskel/Sehn peron Muskelgr i Höhe Unterschenkel |
| S80.88 | Sonst oberfl Verletzung Unterschenkel, sonstige | S86.7 | Verletzt mehr Muskeln Sehnen in Höhe Unterschenkel |
| S80.9 | Oberflächliche Verletzung Unterschenkel, nnbez | S86.8 | Verletzt sonst Muskeln Sehnen in Höhe Unterschenkel |
| S81.0 | Offene Wunde Knie | S86.9 | Verletzt nnbez Muskel Sehne in Höhe Unterschenkel |
| S81.7 | Multiple offene Wunden Unterschenkel | S87.0 | Zerquetschung Knie |
| S81.80 | Nnbez offene Wunde sonstiger Teile Unterschenkel | S87.8 | Zerquetschung sonst u nnbez Teile Unterschenkel |
| S81.84 | Weichteilschaden I. Gr b geschl Fx od Lux Unterschenkels | S88.0 | Traumatische Amputation im Kniegelenk |
| S81.85 | Weichteilschaden II. Gr b geschl Fx od Lux Unterschenkel | S88.1 | Traumatische Amputation zw Knie oberem Sprunggelenk |
| S81.86 | Weichteilschaden III. Gr b geschl Fx od Lux Unterschenkel | S88.9 | Traumatische Amputation am Unterschenkel, Höhe nnbez |
| S81.87 | Weichteilschaden I. Gr b off Fraktur od Lux Unterschenkels | S89.7 | Multiple Verletzungen Unterschenkel |
| S81.88 | Weichteilschaden II. Gr b off Fraktur od Lux Unterschenkels | S89.8 | Sonstige nbez Verletzungen Unterschenkel |
| S81.89 | Weichteilschaden III. Gr b off Fraktur od Lux Unterschenkel | S89.9 | Nnbez Verletzung Unterschenkel |
| S81.9 | Offene Wunde Unterschenkel, Teil nnbez | S90.0 | Prellung Knöchelregion |
| S82.0 | Fraktur Patella | S90.1 | Prellung ein/mehr Zehen oh Schädigung Nagel |
| S82.11 | Fraktur proximales Ende Tibia, m Fraktur Fibula (jeder Teil) | S90.2 | Prellung ein/mehr Zehen m Schädigung Nagel |
| S82.18 | Fraktur proximales Ende Tibia, sonstige | S90.3 | Prellung sonstiger u nnbez Teile d Fuß |
| S82.21 | Fraktur Tibiaschaft, m Fraktur der Fibula (jeder Teil) | S90.7 | Multiple oberflächliche Verletzt Knöchelregion Fuß |
| S82.28 | Fraktur Tibiaschaft, sonstige | S90.81 | Sonst oberfl Verletzt Knöchelregion Fuß, Schürfwunde |
| S82.31 | Distale Fraktur Tibia, m Fraktur Fibula (jeder Teil) | S90.82 | So oberfl Verletzt Knöchelreg Fuß, Blasenbild (nichttherm) |
| S82.38 | Distale Fraktur Tibia, sonstige | S90.83 | So oberfl Verletzt Knöchelreg Fuß, InsektBiß/-Stich (ungift) |
| S82.40 | Fraktur Fibula, isoliert, Teil nnbez | S90.84 | So oberfl Verletzt Knöchelregion Fuß, oberfl FK (Splitter) |

| | | | |
|--------|---|--------|--|
| S90.88 | Sonst oberflächl Verletzung Knöchelregion Fuß, sonst | S98.4 | Traumatische Amputation am Fuß, Höhe nnbez |
| S90.9 | Oberflächliche Verletzung Knöchelregion Fuß, nnbez | S99.7 | Multiple Verletzung Knöchelregion Fuß |
| S91.0 | Offene Wunde Knöchelregion | S99.8 | Sonst nbez Verletzung Knöchelregion Fuß |
| S91.1 | Offene Wunde ein/mehr Zehen oh Schädigung Nagel | S99.9 | Nnbez Verletzung Knöchelregion Fuß |
| S91.2 | Offene Wunde ein/mehr Zehen m Schädigung Nagel | T00.0 | Oberfl Verletzung mit Beteiligung von Kopf u Hals |
| S91.3 | Offene Wunde sonstiger Teile Fuß | T00.1 | Oberfl Verletz m Bet Thorax u Abd/LumbosakrGeg/Becken |
| S91.7 | Multiple offene Wunden Knöchelregion Fuß | T00.2 | Oberfl Verletz m Bet mehr Regionen obere Extremität(en) |
| S91.80 | Off Wunde sonst Teil Knöchelreg/Fuß | T00.3 | Oberfl Verletz m Bet mehr Regionen untere Extremität(en) |
| S91.84 | Weichteilschaden I. Gr b geschl Fraktur od Luxation Fuß | T00.6 | Oberfl Verletz m Bet mehr Reg obere/untere Extremitäten |
| S91.85 | Weichteilschaden II. Gr b geschl Fraktur od Luxation Fuß | T00.8 | Oberfl Verletz m Bet so Kombinat von Körperregionen |
| S91.86 | Weichteilschaden III. Gr b geschl Fraktur od Luxation Fuß | T00.9 | Multiple oberflächliche Verletzungen, nnbez |
| S91.87 | Weichteilschaden I. Gr b off Fraktur od Luxation Fuß | T01.0 | Offene Wunde m Beteiligung von Kopf u Hals |
| S91.88 | Weichteilschaden II. Gr b off Fraktur od Luxation Fuß | T01.1 | Off Wunden m Bet Thorax u Abd/LumbosakrGeg/Becken |
| S91.89 | Weichteilschaden III. Gr b off Fraktur od Luxation Fuß | T01.2 | Offene Wunden m Bet mehr Regionen obere Extremität(en) |
| S92.0 | Fraktur Kalkaneus | T01.3 | Offene Wunden m Bet mehr Regionen untere Extremität(en) |
| S92.1 | Fraktur Talus | T01.6 | Offene Wunden m Bet mehr Reg obere/untere Extremitäten |
| S92.20 | Fraktur, ein/mehr sonst Fußwurzelknochen, nnbez | T01.8 | Offene Wunden an sonst Kombinat von Körperregionen |
| S92.21 | Fraktur, Os naviculare pedis | T01.9 | Multiple offene Wunden, nnbez |
| S92.22 | Fraktur, Os cuboideum | T02.00 | Frakturen m Betteilig von Kopf u Hals, geschlossen od onA |
| S92.23 | Fraktur, Os cuneiforme (intermedium) (laterale) (mediale) | T02.01 | Frakturen m Beteiligung von Kopf u Hals, offen |
| S92.28 | Fraktur, sonstige Fußwurzelknochen | T02.10 | Fx m Betteilig Thor LumbosGeg od Thor Becken, geschl od onA |
| S92.3 | Fraktur Mittelfußknochen | T02.11 | Fx m Betteilig Thor LumbosGeg od Thor Becken, offen |
| S92.4 | Fraktur Großzehe | T02.20 | Fx m Betteilig mehr Reg ob Extremität, geschlossen od onA |
| S92.5 | Fraktur sonstige Zehe | T02.21 | Frakturen m Betteilig mehr Regionen obere Extremität, offen |
| S92.7 | Multiple Frakturen Fuß | T02.30 | Fx m Betteilig mehr Reg unt Extremität, geschl od onA |
| S92.9 | Fraktur Fuß, nnbez | T02.31 | Frakturen m Betteilig mehr Regionen untere Extremität, offen |
| S93.0 | Luxation oberes Sprunggelenk | T02.40 | Fx m Betteilig mehr Reg beider ob Extremität, geschl od onA |
| S93.10 | Luxation ein/mehr Zehen, nnbez | T02.41 | Frakturen m Bet mehr Reg beider ob Extremitäten, offen |
| S93.11 | Luxation ein/mehr Zehen, Metatarsophal (-Gelenk) | T02.50 | Fx m Bet mehr Reg beider unt Extremitäten, geschl od onA |
| S93.12 | Luxation ein/mehr Zehen, Interphalangeal (-Gelenk) | T02.51 | Frakturen m Bet mehr Reg beider unt Extremitäten, offen |
| S93.2 | Traumatische Ruptur Bänder in Höhe OSG Fuß | T02.60 | Fx m Bet mehr Reg obere/untere Extr, geschl od onA |
| S93.30 | Luxation sonst u nnbez Teile Fuß, Teil nnbez | T02.61 | Fx m Bet mehr Reg obere/untere Extr, offen |
| S93.31 | Luxation so u nnbez Teil Fuß, Fußwurzel(-Knochen), Gelenk nnbez | T02.70 | Fx m Bet Thor Lumbos Extr od Thor Beck Extr, geschl/onA |
| S93.32 | Luxation sonst u nnbez Teile Fuß, Mediotarsal (-Gelenk) | T02.71 | Fx m Bet Thor Lumbos Extr od Thor Beck Extr, offen |
| S93.33 | Luxation sonst u nnbez Teile Fuß, Tarsometatarsal (-Gelenk) | T02.80 | Fx m Bet sonst Kombinat Körperreg, geschl od onA |
| S93.34 | Lux so u nnbez Teil Fuß, Metatarsal(-Knochen), Gelenk nnbez | T02.81 | Frakturen m Bet so Kombinat Körperregionen, offen |
| S93.38 | Luxation sonst u nnbez Teile Fuß, sonst | T02.90 | Multiple Frakturen, nnbez, geschlossen od onA |
| S93.40 | Verstauchung Zerrung OSG, Teil nnbez | T02.91 | Multiple Frakturen, nnbez, offen |
| S93.41 | Verstauchung Zerrung OSG, Lig deltoideum | T03.0 | Luxation Verstauchung Zerrung m Bet Kopf u Hals |
| S93.42 | Verstauchung Zerrung OSG, Lig calcaneofibulare | T03.1 | Lux Verstauch Zerr m Bet Thor Lumbos od Thor Becken |
| S93.43 | Verstauchung Zerrung OSG, Lig tibiofib (ant) (post), dist | T03.2 | Lux Verstauch Zerr m Bet mehr Reg obere Extremität |
| S93.48 | Verstauchung Zerrung OSG, sonst Teile | T03.3 | Lux Verstauch Zerr m Bet mehr Reg untere Extremität |
| S93.5 | Verstauchung Zerrung ein/mehr Zehen | T03.4 | Lux Verstauch Zerr m Bet mehr Reg obere/untere Extr |
| S93.6 | Verstauchung Zerrung sonst u nnbez Teile Fuß | T03.8 | Lux Verstauch Zerr m Bet so Komb von Körperregionen |
| S94.0 | Verletzung Nervus plantaris lateralis | T03.9 | Multiple Luxationen Verstauchungen Zerrungen nnbez |
| S94.1 | Verletzung Nervus plantaris medialis | T04.0 | Zerquetschungen m Beteiligung von Kopf u Hals |
| S94.2 | Verletzung Nervus peroneus prof in Höhe Knöchel Fuß | T04.1 | Zerquetsch m Bet Thor Abd, Thor Lumbos od Thor Becken |
| S94.3 | Verletzung sensibler Hautnerven in Höhe Knöchel Fuß | T04.2 | Zerquetsch m Bet mehr Regionen obere Extremität(en) |
| S94.7 | Verletzung mehr Nerven in Höhe Knöchel Fuß | T04.3 | Zerquetsch m Bet mehr Regionen untere Extremität(en) |
| S94.8 | Verletzung sonst Nerven in Höhe Knöchel Fuß | T04.4 | Zerquetsch m Bet mehr Reg obere/untere Extremitäten |
| S94.9 | Verletzung nnbez Nerv in Höhe Knöchel Fuß | T04.7 | Zerquetsch m Bet Th/Abd/Ex, Th/Lumbos/Extr od Th/Be/Ex |
| S95.0 | Verletzung A dorsalis pedis | T04.8 | Zerquetsch m Bet sonst Kombinat von Körperregionen |
| S95.1 | Verletzung A plantaris pedis | T04.9 | Multiple Zerquetschungen, nnbez |
| S95.2 | Verletzung Venen Fußrücken | T05.0 | Traumatische Amputation beider Hände |
| S95.7 | Verletz mehr Blutgefäße in Höhe Knöchel Fuß | T05.1 | Traumat Amput Hand u and Arm [jede Höhe, ausg Hand] |
| S95.8 | Verletz sonst Blutgefäße in Höhe Knöchel Fuß | T05.2 | Traumatische Amputation beider Arme [jede Höhe] |
| S95.9 | Verletz eines nnbez Blutgefäßes in Höhe Knöchel Fuß | T05.3 | Traumatische Amputation beider Füße |
| S96.0 | Verletz lg Beugemuskel Zehen in Höhe Knöchel Fuß | T05.4 | Traumat Amputat Fuß u and Bein [jede Höhe, ausg Fuß] |
| S96.1 | Verletz lg Streckmuskeln Zehen in Höhe Knöchel Fuß | T05.5 | Traumatische Amputation beider Beine [jede Höhe] |
| S96.2 | Verletz kurze Muskeln Sehnen in Höhe Knöchel Fuß | T05.6 | Traumat Amputat Arme Beine, in jed Kombinat [jed Höhe] |
| S96.7 | Verletz mehr Muskeln Sehnen in Höhe Knöchel Fuß | T05.8 | Traumat Amputat m Bet so Kombinat von Körperregionen |
| S96.8 | Verletz sonst Muskeln Sehnen in Höhe Knöchel Fuß | T05.9 | Multiple traumatische Amputationen, nnbez |
| S96.9 | Verletz nnbez Muskel/Sehne in Höhe Knöchel Fuß | T06.0 | Komb Verletz Gehirn Hirnnerven Nerven RM in Halshöhe |
| S97.0 | Zerquetschung OSG | T06.1 | Verletzung Nerven RM m Bet mehr sonst Körperregionen |
| S97.1 | Zerquetschung ein/mehr Zehen | T06.2 | Verletzung Nerven m Bet mehr Körperregionen |
| S97.8 | Zerquetschung sonst Teile OSG Fuß | T06.3 | Verletzung Blutgefäße m Bet mehr Körperregionen |
| S98.0 | Traumatische Amputation Fuß in Höhe OSG | T06.4 | Verletzung Muskeln Sehnen m Bet mehr Körperregionen |
| S98.1 | Traumatische Amputation einzelne Zehe | T06.5 | Verletz m Bet intrathor/-abd Org od intrathor u Beckenorg |
| S98.2 | Traumatische Amputation von zwei od mehr Zehen | T06.8 | Sonst nbez Verletzungen m Bet mehrerer Körperregionen |
| S98.3 | Traumatische Amputation sonst Teile Fuß | T07 | Nnbez multiple Verletzungen |

| | | | |
|--------|--|--------|--|
| T08.0 | Fraktur WS, Höhe nnbez, geschlossen od onA | T14.01 | Oberfl Verletz an nnbez Körperregion, Schürfwunde |
| T08.1 | Fraktur Wirbelsäule, Höhe nnbez, Offen | T14.02 | Oberfl Verletz an nnbez Körperregion, Blasenbild (nichttherm) |
| T09.00 | Oberfl Verletz Rumpf, Höhe nnbez, VerletzArt nnbez | T14.03 | Oberfl Verletz an nnbez Körperreg, Insektenbiß/-stich (ungift) |
| T09.01 | Oberfl Verletz des Rumpfes, Höhe nnbez, Schürfwun | T14.04 | Oberfl Fremdkörper (Splitter) an nnbez Körperregion |
| T09.02 | Oberfl Verletz Rumpf, Höhe nnbez, Blasenbild (nichttherm) | T14.05 | Oberfl Verletz an nnbez Körperregion, Prellung |
| T09.03 | Oberfl Verletz Rumpf, Höhe nnbez, Insektenbiß/-stich (ungift) | T14.08 | Oberfl Verletz an nnbez Körperregion, sonst |
| T09.04 | Oberfl Verletz Rumpf, Höhe nnbez, oberfl FK (Splitter) | T14.1 | Offene Wunde an einer nnbez Körperregion |
| T09.05 | Oberfl Verletz Rumpf, Höhe nnbez, Prellung | T14.20 | Fraktur an nnbez Körperregion, geschlossen od onA |
| T09.08 | Oberfl Verletz Rumpf, Höhe nnbez, sonst | T14.21 | Fraktur an nnbez Körperregion, offen |
| T09.1 | Offene Wunde des Rumpfes, Höhe nnbez | T14.3 | Luxation Verstauchung Zerrung an nnbez Körperregion |
| T09.2 | Lux Verstauch Zerrung nnbez Gelenke u Bänder Rumpf | T14.4 | Verletzung ein/mehr Nerven an nnbez Körperregion |
| T09.3 | Verletzung Rückenmark, Höhe nnbez | T14.5 | Verletzung ein/mehr Blutgefäße an nnbez Körperregion |
| T09.4 | Verletz nnbez Nerven Nervenwurzeln u Plexus im Ber Rumpf | T14.6 | Verletzung Muskeln u Sehnen an nnbez Körperregion |
| T09.5 | Verletzung nnbez Muskeln Sehnen Rumpf | T14.7 | Zerquetsch u traumatische Amputation nnbez Körperregion |
| T09.6 | Traumatische Amputation Rumpf, Höhe nnbez | T14.8 | Sonst Verletzungen nnbez Körperregion |
| T09.8 | Sonst nbez Verletzungen Rumpf, Höhe nnbez | T14.9 | Verletzung, nnbez |
| T09.9 | Nnbez Verletzung Rumpf, Höhe nnbez | T74.0 | Vernachlässigen od Imstichlassen |
| T10.0 | Fraktur obere Extremität, Höhe nnbez, geschl od onA | T74.1 | Körperlicher Mißbrauch |
| T10.1 | Fraktur obere Extremität, Höhe nnbez, offen | T74.2 | Sexueller Mißbrauch |
| T11.00 | Oberfl Verletz obere Extremität, Höhe nnbez, VerletzArt nnbez | T74.3 | Psychischer Mißbrauch |
| T11.01 | Oberfl Verletz ob Extremität, Höhe nnbez, Schürfwunde | T74.8 | Sonstige Formen Mißbrauch von Personen |
| T11.02 | Oberfl Verletz ob Extr, Höhe nnbez, Blasenbild (nichttherm) | T74.9 | Mißbrauch von Personen, nnbez |
| T11.03 | Insektenbiß/-stich (ungiftig) obere Extremität, Höhe nnbez | T79.0 | Luftembolie (traumatisch) |
| T11.04 | Oberfl FK (Splitter) obere Extremität, Höhe nnbez | T79.1 | Fettembolie (traumatisch) |
| T11.05 | Oberfl Verletz obere Extremität, Höhe nnbez, Prellung | T79.2 | Traumatisch bedingte sekund od rezidiv Blutung |
| T11.08 | Oberfl Verletz obere Extremität, Höhe nnbez, sonst | T79.3 | Posttraumatische Wundinfektion, aonkl |
| T11.1 | Offene Wunde obere Extremität, Höhe nnbez | T79.4 | Traumatischer Schock |
| T11.2 | Lux Verstauch Zerr nnbez Gelenk u Band ob Extr, Höhe nnbez | T79.5 | Traumatische Anurie |
| T11.3 | Verletzung nnbez Nerv obere Extremität, Höhe nnbez | T79.6 | Traumatische Muskelschämie |
| T11.4 | Verletzung nnbez Blutgefäß obere Extremität, Höhe nnbez | T79.7 | Traumatisches subkutanes Emphysem |
| T11.5 | Verletzung nnbez(m)(r) Muskel Sehne ob Extr, Höhe nnbez | T79.8 | Sonstige Frühkomplikationen Trauma |
| T11.6 | Traumatische Amputation obere Extremität, Höhe nnbez | T79.9 | Nnbez Frühkomplikation Trauma |
| T11.8 | Sonst nbez Verletzungen obere Extremität, Höhe nnbez | T89.00 | Komplikationen offene Wunde, nnbez |
| T11.9 | Nnbez Verletzung obere Extremität, Höhe nnbez | T89.01 | Komplikationen offene Wunde, FK (m/oh Infektion) |
| T12.0 | Fx untere Extremität, Höhe nnbez, geschlossen od onA | T89.02 | Komplikationen offene Wunde, Infektion |
| T12.1 | Fraktur unteren Extremität, Höhe nnbez, offen | T89.03 | Komplikationen offene Wunde, sonst |
| T13.00 | Oberfl Verletz untere Extremität, Höhe nnbez, VerletzArt nnbez | T90.4 | Folgen Verletzung Auge u Orbita |
| T13.01 | Oberfl Verletz untere Extremität, Höhe nnbez, Schürfwunde | T90.8 | Folgen sonst nbez Verletzungen Kopf |
| T13.02 | Blasenbildung (nichttherm) untere Extremität, Höhe nnbez | T90.9 | Folgen nnbez Verletzung Kopf |
| T13.03 | Insektenbiß/-stich (ungiftig) untere Extremität, Höhe nnbez | T91.4 | Folgen Verletzung intrathorakale Organe |
| T13.04 | Oberfl FK (Splitter) untere Extremität, Höhe nnbez | T91.8 | Folgen sonst nbez Verletzung Hals u Rumpf |
| T13.05 | Oberfl Verletz untere Extremität, Höhe nnbez, Prellung | T91.9 | Folgen nnbez Verletzung Hals u Rumpf |
| T13.08 | Oberfl Verletz untere Extremität, Höhe nnbez, sonst | T92.9 | Folgen nnbez Verletzung obere Extremität |
| T13.1 | Offene Wunde untere Extremität, Höhe nnbez | T93.9 | Folgen einer nnbez Verletzung untere Extremität |
| T13.2 | Lux Verstauch Zerr nnbez Gelenk u Band unt Extr, Höhe nnbez | T94.1 | Folgen Verletzungen nnbez Körperregionen |
| T13.3 | Verletz nnbez Nerv untere Extremität, Höhe nnbez | T96 | Folgen Vergiftung d AM/Drogen/biolog aktive Subst |
| T13.4 | Verletz nnbez Blutgefäß untere Extremität, Höhe nnbez | T97 | Folgen tox Wirkungen von vorwieg nicht med verwend Subst |
| T13.5 | Verletz nnbez(m)(r) Muskel Sehne untere Extr, Höhe nnbez | T98.0 | Folgen Auswirkungen FK in natürlichen Körperöffnungen |
| T13.6 | Traumatische Amputation untere Extremität, Höhe nnbez | T98.1 | Folgen sonst u nnbez Schäden d äußere Ursachen |
| T13.8 | Sonst nbez Verletzungen untere Extremität, Höhe nnbez | T98.2 | Folgen bestimmter Frühkomplikationen Trauma |
| T13.9 | Nnbez Verletzung untere Extremität, Höhe nnbez | T98.3 | Folgen Komplik b chir Eingriffen u med Behandl, aonkl |
| T14.00 | Oberfl Verletz an nnbez Körperregion, VerletzArt nnbez | | |

Diagnose W61-2

| | | | |
|-------|--------------------------------------|--------|--|
| S02.1 | Schädelbasisfraktur | S35.4 | Verletzung von Blutgefäßen Niere |
| S06.6 | Traumatische subarachnoidale Blutung | S36.03 | Rißverletzung Milz m Beteiligung Parenchym |
| S12.0 | Fraktur 1. Halswirbel | S36.04 | Massive Parenchymruptur Milz |
| S12.1 | Fraktur 2. Halswirbel | S37.02 | Rißverletzung Niere |
| S22.1 | Multiple Frakturen Brustwirbelsäule | S37.03 | Komplette Ruptur Nierenparenchym |
| S22.5 | Instabiler Thorax | | |

ADRs 901, 902**OR-Prozeduren ohne Bezug****DRGs 901A, 901B, 901C, 901D, 902Z**

OR-Prozeduren ohne Bezug

MDC 21B

Verletzungen, Vergiftungen
und toxische Wirkungen von
Drogen und Medikamenten

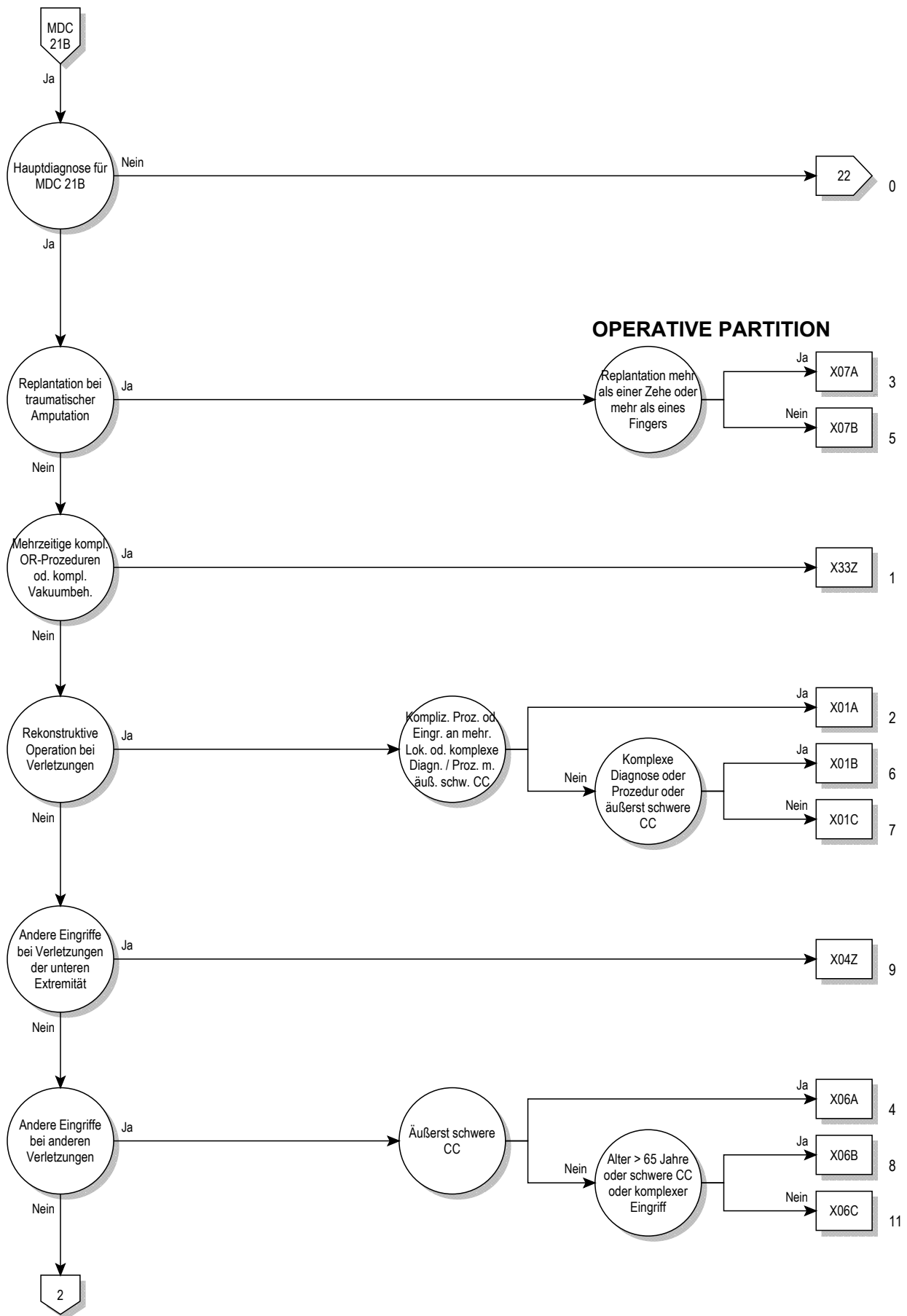

21B

21B

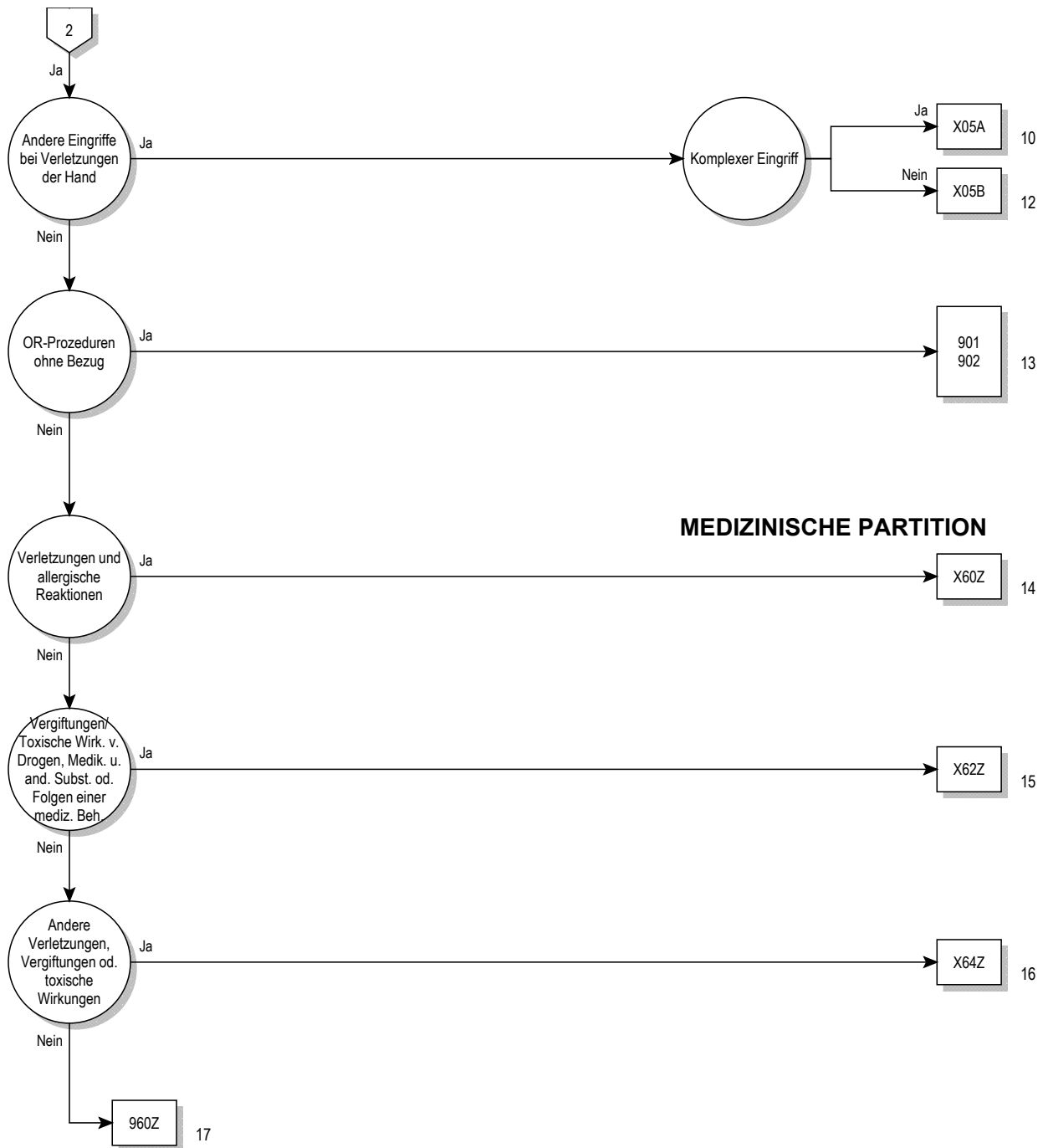

Entscheidungslogik MDC 21B

Hauptdiagnose in Tabelle MDC21B-0

Hauptdiagnose für MDC 21B (MDC21B-0)

| | | | |
|--------|--|--------|--|
| H95.9 | KH Ohr u Warzenfortsatz nach med Maßn, nnbez | S19.7 | Multiple Verletzungen Hals |
| M10.10 | Bleigicht, mehrere Lokalisationen | S19.8 | Sonstige nbez Verletzungen Hals |
| M10.11 | Bleigicht Schulterregion | S19.9 | Nnbez Verletzung Hals |
| M10.12 | Bleigicht Oberarm | S21.0 | Offene Wunde Mamma [Brustdrüse] |
| M10.13 | Bleigicht Unterarm | S21.1 | Offene Wunde vordere Thoraxwand |
| M10.14 | Bleigicht Hand | S21.2 | Offene Wunde hintere Thoraxwand |
| M10.15 | Bleigicht Beckenregion/Oberschenkel | S21.7 | Multiple offene Wunden Thoraxwand |
| M10.16 | Bleigicht Unterschenkel | S21.80 | Nnbez offene Wunde sonstiger Teile Thorax |
| M10.17 | Bleigicht Knöchel/Fuß | S21.83 | Off Wunde (jed Teil Thorax) m Verbind zu intrathor Verletz |
| M10.18 | Bleigicht, sonstige Lokalisation | S21.84 | Weichteilschaden I. Gr b geschl Fraktur od Lux Thorax |
| M10.19 | Bleigicht, nnbez Lokalisationen | S21.85 | Weichteilschaden II. Gr b geschl Fraktur od Lux Thorax |
| N98.1 | Hyperstimulation Ovarien | S21.86 | Weichteilschaden III. Gr b geschl Fraktur od Lux Thorax |
| N98.2 | Komplik b versuch Einführ befrucht Ei nach In-vitro-Fertilis | S21.87 | Weichteilschaden I. Gr b off Fraktur od Lux Thorax |
| N98.3 | Komplik b versuchter Implant Embryo b Embryotransfer | S21.88 | Weichteilschaden II. Gr b off Fraktur od Lux Thorax |
| N98.8 | Sonst Komplik i Zus m künstlicher Befruchtung | S21.89 | Weichteilschaden III. Gr b of Fraktur od Lux Thorax |
| N98.9 | Komplik i Zus m künstlicher Befruchtung, nnbez | S21.9 | Offene Wunde Thorax, Teil nnbez |
| N99.4 | Peritoneale Adhäsionen im Becken n med Maßn | S25.0 | Verletzung Aorta thoracica |
| N99.9 | KH Urogenitalsystem n med Maßn, nnbez | S25.1 | Verletzung Truncus brachiocephalicus od A subclavia |
| S01.0 | Offene Wunde behaarte Kopfhaut | S25.2 | Verletzung V cava superior |
| S01.41 | Offene Wunde, Wange | S25.3 | Verletzung V brachiocephalica od V subclavia |
| S01.49 | Off Wund, so u mehr Teil Wange u TemporomandibRegion | S25.4 | Verletzung von Pulmonalgefäßen |
| S01.7 | Multiple offene Wunden Kopf | S25.5 | Verletzung von Interkostalgefäßen |
| S01.80 | Nnbez offene Wunde sonstiger Teile Kopf | S25.7 | Verletzung mehrerer Blutgefäße Thorax |
| S01.83 | Off Wunde (jeder Teil Kopf) m Verbind zu intrakran Verletz | S25.8 | Verletzung sonst Blutgefäße Thorax |
| S01.84 | Weichteilschaden I. Gr b geschl Fraktur od Lux Kopf | S25.9 | Verletzung nnbez Blutgefäß Thorax |
| S01.85 | Weichteilschaden II. Gr b geschl Fraktur od Lux Kopf | S27.7 | Multiple Verletzungen intrathorakaler Organe |
| S01.86 | Weichteilschaden III. Gr b geschl Fraktur od Lux Kopf | S27.9 | Verletzung eines nnbez intrathorakalen Organes |
| S01.87 | Weichteilschaden I. Gr b off Fraktur od Lux Kopf | S28.0 | Brustkorbzerquetschung |
| S01.88 | Weichteilschaden II. Gr b off Fraktur od Lux Kopf | S28.1 | Traumatische Amputation eines Teiles Thorax |
| S01.89 | Weichteilschaden III. Gr b off Fraktur od Lux Kopf | S29.7 | Multiple Verletzungen Thorax |
| S01.9 | Offene Wunde Kopf, Teil nnbez | S29.8 | Sonstige nbez Verletzungen Thorax |
| S07.0 | Zerquetschung Gesicht | S29.9 | Nnbez Verletzung Thorax |
| S07.1 | Zerquetschung Schädel | S31.0 | Offene Wunde Lumbosakralgegend Becken |
| S07.8 | Zerquetschung sonstiger Teile Kopf | S31.1 | Offene Wunde Bauchdecke |
| S07.9 | Zerquetschung Kopf, Teil nnbez | S31.7 | Multiple offene Wunden Abdomen LumbosakrGeg Becken |
| S08.0 | Skalpiierungsverletzung | S31.80 | Offene Wunde sonst u nnbez Teile Abdomen |
| S08.8 | Traumatische Amputation sonst Teile Kopf | S31.83 | Off Wunde (jd T Abd LumbGeg Beck) m Verb intraabd Verl |
| S08.9 | Traumatische Amputation nnbez Teil Kopf | S31.84 | Weichteilschaden I. Gr b geschl Fraktur od Lux LWS u Be |
| S09.0 | Verletzung Blutgefäße Kopf, aonkl | S31.85 | Weichteilschaden II. Gr b geschl Fraktur od Lux LWS u Be |
| S09.7 | Multiple Verletzungen Kopf | S31.86 | Weichteilschaden III. Gr b geschl Fraktur od Lux LWS u Be |
| S09.8 | Sonstige nbez Verletzungen Kopf | S31.87 | Weichteilschaden I. Gr b off Fraktur od Lux LWS u Be |
| S11.7 | Multiple offene Wunden des Halses | S31.88 | Weichteilschaden II. Gr b off Fraktur od Lux LWS u Be |
| S11.80 | Nnbez offene Wunde sonstiger Teile des Halses | S31.89 | Weichteilschaden III. Gr b off Fraktur od Lux LWS u Be |
| S11.84 | Weichteilschaden I. Gr b geschl Fraktur od Lux Hals | S35.0 | Verletzung Aorta abdominalis |
| S11.85 | Weichteilschaden II. Gr b geschl Fraktur od Lux Hals | S35.1 | Verletzung V cava inferior |
| S11.86 | Weichteilschaden III. Gr b geschl Fraktur od Lux d Hals | S35.2 | Verletzung Truncus coeliacus od A mesenterica |
| S11.87 | Weichteilschaden I. Gr b off Fraktur od Lux Hals | S35.3 | Verletzung V portae od V lienalis |
| S11.88 | Weichteilschaden II. Gr b off Fraktur od Lux Hals | S35.4 | Verletzung von Blutgefäßen Niere |
| S11.89 | Weichteilschaden III. Gr b off Fraktur od Lux Hals | S35.5 | Verletzung von Blutgefäßen Iliakalregion |
| S11.9 | Offene Wunde Hals, Teil nnbez | S35.7 | Verletz mehr Blutgef in Höhe Abd LumbosakrGeg Becken |
| S15.00 | Verletzung A carotis, Teil nnbez | S35.8 | Verletzung so Blutgef in Höhe Abd LumbosakrGeg Becken |
| S15.01 | Verletzung A carotis communis | S35.9 | Verletzung nnbez Blutgefäß in Höhe Abd Lumbosakr Becken |
| S15.02 | Verletzung A carotis externa | S36.88 | Verletzung sonstige intraabdominale Organe |
| S15.03 | Verletzung A carotis interna | S38.1 | Zerquetschung so u nnbez Teile Abd LumbosakrGeg Becken |
| S15.1 | Verletzung A vertebralis | S38.3 | Traumat Abtrenn so u nnbez Teile Abd LumbosakrGeg Becken |
| S15.2 | Verletzung V jugularis externa | S39.7 | Multiple Verletzung Abdomen LumbosakrGeg Becken |
| S15.3 | Verletzung V jugularis interna | S39.80 | PenisFx |
| S15.7 | Verletzung mehrerer Blutgefäße in Höhe Hals | S39.88 | So nbez Verletz Abd/LumbosGeg/Becken |
| S15.8 | Verletzung sonst Blutgefäße in Höhe Hals | S39.9 | Nnbez Verletzung Abdomen Lumbosakralgegend Becken |
| S15.9 | Verletzung nnbez Blutgefäß in Höhe Hals | S41.0 | Offene Wunde Schulter |
| S17.0 | Zerquetschung Kehlkopf u Trachea | S41.1 | Offene Wunde Oberarm |
| S17.8 | Zerquetschung sonstiger Teile Hals | S41.7 | Multiple offene Wunden Schulter u Oberarm |
| S17.9 | Zerquetschung Hals, Teil nnbez | S41.80 | Nnbez offene Wunde sonst u nnbez Teile Schultergürtel |
| S18 | Traumatische Amputation in Halshöhe | S41.84 | Weichteilschaden I. Gr b geschl Fraktur od Lux Oberarmes |

| | | | |
|--------|--|--------|---|
| S41.85 | Weichteilschaden II. Gr b geschl Fraktur od Lux Oberarm | S68.4 | Traumatische Amputation Hand, in Höhe Handgelenk |
| S41.86 | Weichteilschaden III. Gr b geschl Fraktur od Lux Oberarm | S68.8 | Traumatische Amputation sonst Teile Handgelenk Hand |
| S41.87 | Weichteilschaden I. Gr b off Fraktur od Lux Oberarm | S68.9 | Traumatische Amputation an Handgelenk Hand, Höhe nnbez |
| S41.88 | Weichteilschaden II. Gr b off Fraktur od Lux Oberarm | S69.7 | Multiple Verletzung Handgelenk Hand |
| S41.89 | Weichteilschaden III. Gr b off Fraktur od Lux Oberarm | S69.8 | Sonst nbez Verletzung Handgelenk Hand |
| S45.0 | Verletzung A axillaris | S69.9 | Nnbez Verletzung Handgelenk Hand |
| S45.1 | Verletzung A brachialis | S71.0 | Offene Wunde Hüfte |
| S45.2 | Verletzung V axillaris od V brachialis | S71.1 | Offene Wunde Oberschenkel |
| S45.3 | Verletzung oberfl Venen in Höhe Schulter u Oberarm | S71.7 | Multiple offene Wunden Hüfte u OS |
| S45.7 | Verletzung mehr Blutgefäße in Höhe Schulter u Oberarm | S71.80 | Offene Wunde sonst u nnbez Teile Beckengürtel |
| S45.8 | Verletzung sonst Blutgefäße in Höhe Schulter u Oberarm | S71.84 | Weichteilschaden I. Gr b geschl Fx od Lux Hüfte u Obersch |
| S45.9 | Verletzung nnbez Blutgefäß in Höhe Schulter u Oberarm | S71.85 | Weichteilschaden II. Gr b geschl Fx od Lux Hüfte u Obersch |
| S47 | Zerquetschung, Schulter Oberarm | S71.86 | Weichteilschaden III. Gr b geschl Fx od Lux Hüfte u Obersch |
| S48.0 | Traumatische Amputation im Schultergelenk | S71.87 | Weichteilschaden I. Gr b off Fraktur od Lux Hüfte u Obersch |
| S48.1 | Traumatische Amputation zwischen Schulter Ellenbogen | S71.88 | Weichteilschaden II. Gr b off Fraktur od Lux Hüfte u Obersch |
| S48.9 | Traumatische Amputation Schulter u Oberarm, Höhe nnbez | S71.89 | Weichteilschaden III. Gr b off Fraktur od Lux Hüfte u Obersch |
| S49.7 | Multiple Verletzungen, Schulter u Oberarm | S75.0 | Verletzung A femoralis |
| S49.8 | Sonst nbez Verletzungen, Schulter u Oberarm | S75.1 | Verletzung V femoralis, in Höhe Hüfte Oberschenkel |
| S49.9 | Nnbez Verletzung Schulter u Oberarm | S75.2 | Verletz V saphena magna, in Höhe Hüfte u Oberschenkel |
| S51.0 | Offene Wunde Ellenbogen | S75.7 | Verletz mehr Blutgefäße, in Höhe Hüfte u Oberschenkel |
| S51.7 | Multiple offene Wunden Unterarm | S75.8 | Verletz sonst Blutgefäße, in Höhe Hüfte u Oberschenkel |
| S51.80 | Nnbez offene Wunde sonstiger Teile des Unterarmes | S75.9 | Verletz nnbez Blutgefäß, in Höhe Hüfte u Oberschenkel |
| S51.84 | Weichteilschaden I. Gr b geschl Fraktur od Lux Unterarm | S77.0 | Zerquetschung Hüfte |
| S51.85 | Weichteilschaden II. Gr b geschl Fraktur od Lux Unterarm | S77.1 | Zerquetschung Oberschenkel |
| S51.86 | Weichteilschaden III. Gr b geschl Fraktur od Lux Unterarm | S77.2 | Zerquetschung m Beteiligung Hüfte Oberschenkel |
| S51.87 | Weichteilschaden I. Gr b off Fraktur od Lux Unterarmes | S78.0 | Traumatische Amputation im Hüftgelenk |
| S51.88 | Weichteilschaden II. Gr b off Fraktur od Lux Unterarm | S78.1 | Traumatische Amputation zwischen Hüfte u Knie |
| S51.89 | Weichteilschaden III. Gr b off Fraktur od Lux Unterarmes | S78.9 | Traumatische Amputation an Hüfte OS, Höhe nnbez |
| S51.9 | Offene Wunde Unterarm, Teil nnbez | S79.7 | Multiple Verletzung Hüfte Oberschenkel |
| S55.0 | Verletzung A ulnaris, in Höhe Unterarm | S79.8 | Sonst nbez Verletzung Hüfte Oberschenkel |
| S55.1 | Verletzung A radialis, in Höhe Unterarm | S79.9 | Nnbez Verletzung Hüfte Oberschenkel |
| S55.2 | Verletzung von Venen, in Höhe Unterarm | S81.0 | Offene Wunde Knie |
| S55.7 | Verletzung mehrerer Blutgefäße, in Höhe Unterarm | S81.7 | Multiple offene Wunden Unterschenkel |
| S55.8 | Verletzung sonst Blutgefäße, in Höhe Unterarm | S81.80 | Nnbez offene Wunde sonstiger Teile Unterschenkel |
| S55.9 | Verletzung eines nnbez Blutgefäßes, in Höhe Unterarm | S81.84 | Weichteilschaden I. Gr b geschl Fx od Lux Unterschenkels |
| S57.0 | Zerquetschung, Ellenbogen | S81.85 | Weichteilschaden II. Gr b geschl Fx od Lux Unterschenkel |
| S57.8 | Zerquetschung, sonstiger Teile Unterarm | S81.86 | Weichteilschaden III. Gr b geschl Fx od Lux Unterschenkel |
| S57.9 | Zerquetschung Unterarm, Teil nnbez | S81.87 | Weichteilschaden I. Gr b off Fraktur od Lux Unterschenkels |
| S58.0 | Traumatische Amputation im Ellenbogengelenk | S81.88 | Weichteilschaden II. Gr b off Fraktur od Lux Unterschenkels |
| S58.1 | Traumatische Amputation zw Ellenbogen u Handgelenk | S81.89 | Weichteilschaden III. Gr b off Fraktur od Lux Unterschenkel |
| S58.9 | Traumatische Amputation am Unterarm, Höhe nnbez | S81.9 | Offene Wunde Unterschenkel, Teil nnbez |
| S59.7 | Multiple Verletzungen Unterarm | S85.0 | Verletzung A poplitea |
| S59.8 | Sonstige nbez Verletzungen Unterarm | S85.1 | Verletzung A tibialis (anterior) (posterior) |
| S59.9 | Nnbez Verletzung Unterarm | S85.2 | Verletzung A peronea |
| S61.0 | Offene Wunde ein/mehr Finger oh Schädigung Nagel | S85.3 | Verletzung V saphena magna in Höhe Unterschenkel |
| S61.1 | Offene Wunde ein/mehr Finger m Schädigung Nagel | S85.4 | Verletzung V saphena parva in Höhe Unterschenkel |
| S61.7 | Multiple offene Wunden Handgelenk u Hand | S85.5 | Verletzung V poplitea |
| S61.80 | Nnbez offene Wunde sonst Teile Handgelenk u Hand | S85.7 | Verletzung mehr Blutgefäße in Höhe Unterschenkel |
| S61.84 | Weichteilschaden I. Gr b geschl Fx od Lux Handgel u Hand | S85.8 | Verletzung sonst Blutgefäße in Höhe Unterschenkel |
| S61.85 | Weichteilschaden II. Gr b geschl Fx od Lux Handgel u Hand | S85.9 | Verletzung nnbez Blutgefäß in Höhe Unterschenkel |
| S61.86 | Weichteilschaden III. Gr b geschl Fx od Lux Handgel u Hand | S87.0 | Zerquetschung Knie |
| S61.87 | Weichteilschaden I. Gr b off Fraktur od Lux Handgel u Hand | S87.8 | Zerquetschung sonst u nnbez Teile Unterschenkel |
| S61.88 | Weichteilschaden II. Gr b off Fraktur od Lux Handgel u Hand | S88.0 | Traumatische Amputation im Kniegelenk |
| S61.89 | Weichteilschaden III. Gr b off Fraktur od Lux Handgel u Hand | S88.1 | Traumatische Amputation zw Knie oberem Sprunggelenk |
| S61.9 | Offene Wunde Handgelenk u Hand, Teil nnbez | S88.9 | Traumatische Amputation am Unterschenkel, Höhe nnbez |
| S65.0 | Verletzung A ulnaris, in Höhe Handgelenk u Hand | S89.7 | Multiple Verletzungen Unterschenkel |
| S65.1 | Verletzung A radialis, in Höhe Handgelenk u Hand | S89.8 | Sonstige nbez Verletzungen Unterschenkel |
| S65.2 | Verletzung Gefäße Arcus palmaris superficialis | S89.9 | Nnbez Verletzung Unterschenkel |
| S65.3 | Verletzung Gefäße Arcus palmaris profundus | S91.0 | Offene Wunde Knöchelregion |
| S65.4 | Verletzung ein/mehr Blutgefäße, Daumen | S91.1 | Offene Wunde ein/mehr Zehen oh Schädigung Nagel |
| S65.5 | Verletzung ein/mehr Blutgefäße, sonst Finger | S91.2 | Offene Wunde ein/mehr Zehen m Schädigung Nagel |
| S65.7 | Verletzung mehr Blutgefäße in Höhe Handgelenk u Hand | S91.3 | Offene Wunde sonstiger Teile Fuß |
| S65.8 | Verletzung sonst Blutgefäße in Höhe Handgelenk u Hand | S91.7 | Multiple offene Wunden Knöchelregion Fuß |
| S65.9 | Verletzung nnbez Blutgefäß im Ber Handgelenk u Hand | S91.80 | Off Wunde sonst Teil Knöchelreg/Fuß |
| S67.0 | Zerquetschung Daumen ein/mehr sonstiger Finger | S91.84 | Weichteilschaden I. Gr b geschl Fraktur od Luxation Fuß |
| S67.8 | Zerquetschung sonst u nnbez Teile Handgelenk Hand | S91.85 | Weichteilschaden II. Gr b geschl Fraktur od Luxation Fuß |
| S68.0 | Traumatische Amputation Daumen (komplett) (partiell) | S91.86 | Weichteilschaden III. Gr b geschl Fraktur od Luxation Fuß |
| S68.1 | Traumat Amput so einzel Finger (komplett) (partiell) | S91.87 | Weichteilschaden I. Gr b off Fraktur od Luxation Fuß |
| S68.2 | Isol traumat Amputat zwei/mehr Finger (komplett) (partiell) | S91.88 | Weichteilschaden II. Gr b off Fraktur od Luxation Fuß |
| S68.3 | Komb traumat Amput (Teile) ein/mehr Fing and T HdGel/Hd | S91.89 | Weichteilschaden III. Gr b off Fraktur od Luxation Fuß |

| | | | |
|--------|--|-------|--|
| S95.0 | Verletzung A dorsalis pedis | T14.8 | Sonst Verletzungen nnbez Körperregion |
| S95.1 | Verletzung A plantaris pedis | T14.9 | Verletzung, nnbez |
| S95.2 | Verletzung Venen Fußrücken | T33.0 | Oberflächliche Erfrierung des Kopfes |
| S95.7 | Verletz mehr Blutgefäße in Höhe Knöchel Fuß | T33.1 | Oberflächliche Erfrierung des Halses |
| S95.8 | Verletz sonst Blutgefäße in Höhe Knöchel Fuß | T33.2 | Oberflächliche Erfrierung des Thorax |
| S95.9 | Verletz eines nnbez Blutgefäßes in Höhe Knöchel Fuß | T33.3 | Oberfl Erfrier Bauchdecke, Lumbosakralgegend u Becken |
| S97.0 | Zerquetschung OSG | T33.4 | Oberflächliche Erfrierung des Armes |
| S97.1 | Zerquetschung ein/mehr Zehen | T33.5 | Oberflächliche Erfrierung des Handgelenkes und der Hand |
| S97.8 | Zerquetschung sonst Teile OSG Fuß | T33.6 | Oberflächliche Erfrierung der Hüfte und des Oberschenkels |
| S98.0 | Traumatische Amputation Fuß in Höhe OSG | T33.7 | Oberflächliche Erfrierung des Knies und des Unterschenkels |
| S98.1 | Traumatische Amputation einzelne Zehe | T33.8 | Oberflächliche Erfrierung der Knöchelregion und des Fußes |
| S98.2 | Traumatische Amputation von zwei od mehr Zehen | T33.9 | Oberflächliche Erfrierung an sonst und nnbez Lokalisationen |
| S98.3 | Traumatische Amputation sonst Teile Fuß | T34.0 | Erfrierung mit Gewebsnekrose des Kopfes |
| S98.4 | Traumatische Amputation am Fuß, Höhe nnbez | T34.1 | Erfrierung mit Gewebsnekrose des Halses |
| S99.7 | Multiple Verletzung Knöchelregion Fuß | T34.2 | Erfrierung mit Gewebsnekrose des Thorax |
| S99.8 | Sonst nbez Verletzung Knöchelregion Fuß | T34.3 | Erfr m Gewebsnekrose Bauchd, Lumbosakralgeg u Becken |
| S99.9 | Nnbez Verletzung Knöchelregion Fuß | T34.4 | Erfrierung mit Gewebsnekrose des Armes |
| T01.0 | Offene Wunde m Beteiligung von Kopf u Hals | T34.5 | Erfrierung mit Gewebsnekrose Handgelenk und Hand |
| T01.1 | Off Wunden m Bet Thorax u Abd/LumbosakrGeg/Becken | T34.6 | Erfrierung m Gewebsnekrose Hüfte und Oberschenkel |
| T01.2 | Offene Wunden m Bet mehr Regionen obere Extremität(en) | T34.7 | Erfrierung m Gewebsnekrose Knie und Unterschenkel |
| T01.3 | Offene Wunden m Bet mehr Regionen untere Extremität(en) | T34.8 | Erfrierung m Gewebsnekrose Knöchelregion und Fußes |
| T01.6 | Offene Wunden m Bet mehr Reg obere/untere Extremitäten | T34.9 | Erfrierung m Gewebsnekrose an sonst und nnbez Lok |
| T01.8 | Offene Wunden an sonst Kombinat von Körperregionen | T35.0 | Oberflächliche Erfrierung m Beteiligung mehrerer Körperreg |
| T01.9 | Multiple offene Wunden, nnbez | T35.1 | Erfrierung m Gewebsnekrose m Beteiligung mehr Körperreg |
| T02.40 | Fx m Betteilg mehr Reg beider ob Extremität, geschl od onA | T35.2 | Nnbez Erfrierung des Kopfes und des Halses |
| T02.41 | Frakturen m Bet mehr Reg beider ob Extremitäten, offen | T35.3 | Nnbez Erfrier Thorax, Abdomen, Lumbosakralgeg u Becken |
| T02.50 | Fx m Bet mehr Reg beider unt Extremitäten, geschl od onA | T35.4 | Nnbez Erfrierung der oberen Extremität |
| T02.51 | Frakturen m Bet mehr Reg beider unt Extremitäten, offen | T35.5 | Nnbez Erfrierung der unteren Extremität |
| T02.60 | Fx m Bet mehr Reg obere/untere Extr, geschl od onA | T35.6 | Nnbez Erfrierung mit Beteiligung mehrerer Körperregionen |
| T02.61 | Fx m Bet mehr Reg obere/untere Extr, offen | T35.7 | Nnbez Erfrierung an nicht näher bezeichneten Lokalisationen |
| T02.70 | Fx m Bet Thor Lumbos Extr od Thor Beck Extr, geschl/onA | T36.0 | Vergiftung, Penizilline |
| T02.71 | Fx m Bet Thor Lumbos Extr od Thor Beck Extr, offen | T36.1 | Vergiftung, Cephalosporine/and ß-Laktam-Antibiotika |
| T04.0 | Zerquetschungen m Beteiligung von Kopf u Hals | T36.2 | Vergiftung, Chloramphenicol-Gruppe |
| T04.1 | Zerquetsch m Bet Thor Abd, Thor Lumbos od Thor Becken | T36.3 | Vergiftung, Makrolide |
| T04.2 | Zerquetsch m Bet mehr Regionen obere Extremität(en) | T36.4 | Vergiftung, Tetracykline |
| T04.3 | Zerquetsch m Bet mehr Regionen untere Extremität(en) | T36.5 | Vergiftung, Aminoglykoside |
| T04.4 | Zerquetsch m Bet mehr Reg obere/untere Extremitäten | T36.6 | Vergiftung, Rifamycine |
| T04.7 | Zerquetsch m Bet Th/Abd/Ex, Th/Lumbos/Extr od Th/Be/Ex | T36.7 | Vergiftung, Antimykotika b systemischer Anwendung |
| T04.8 | Zerquetsch m Bet sonst Kombinat von Körperregionen | T36.8 | Vergiftung, sonst systemisch wirkende Antibiotika |
| T04.9 | Multiple Zerquetschungen, nnbez | T36.9 | Vergiftung, systemisch wirkendes Antibiotikum, nnbez |
| T05.0 | Traumatische Amputation beider Hände | T37.0 | Vergiftung, Sulfonamide |
| T05.1 | Traumat Amput Hand u and Arm [jede Höhe, ausg Hand] | T37.1 | Vergiftung, antimykobakterielle Arzneimittel |
| T05.2 | Traumatische Amputation beider Arme [jede Höhe] | T37.2 | Vergiftung, Antimalariamittel u AM gg and Blutprotozoen |
| T05.3 | Traumatische Amputation beider Füße | T37.3 | Vergiftung, sonstige Antiprotozoika |
| T05.4 | Traumat Amputat Fuß u and Bein [jede Höhe, ausg Fuß] | T37.4 | Vergiftung, Anthelminthika |
| T05.5 | Traumatische Amputation beider Beine [jede Höhe] | T37.5 | Vergiftung, Virostatika |
| T05.6 | Traumat Amputat Arme Beine, in jed Kombinat [jed Höhe] | T37.8 | Vergiftung, so nbez system wirk Antiinfektiva u Antiparasitika |
| T05.8 | Traumat Amputat m Bet so Kombinat von Körperregionen | T37.9 | Vergiftung, system wirk Antiinfektiv u Antiparasitikum, nnbez |
| T05.9 | Multiple traumatische Amputationen, nnbez | T38.0 | Vergiftung, Glukokortikoide u synthetische Analoga |
| T06.3 | Verletzung Blutgefäße m Bet mehr Körperregionen | T38.1 | Vergiftung, Schilddrüsenhormone u Ersatzstoffe |
| T06.5 | Verletz m Bet intrathor/-abd Org od intrathor u Beckenorg | T38.2 | Vergiftung, Thyreostatika |
| T06.8 | Sonst nbez Verletzungen m Bet mehrerer Körperregionen | T38.3 | Vergift, Insulin u orale blutzuckersenk Arzneim [Antidiab] |
| T07 | Nnbez multiple Verletzungen | T38.4 | Vergiftung, orale Kontrazeptiva |
| T09.1 | Offene Wunde des Rumpfes, Höhe nnbez | T38.5 | Vergiftung, sonstige Östrogene u Gestagene |
| T09.6 | Traumatische Amputation Rumpf, Höhe nnbez | T38.6 | Vergift, Antigonadotrop, Antiöstrogen u Antiandrogen, aonkl |
| T09.8 | Sonst nbez Verletzungen Rumpf, Höhe nnbez | T38.7 | Vergiftung, Androgene u verwandte Anabolika |
| T09.9 | Nnbez Verletzung Rumpf, Höhe nnbez | T38.8 | Vergift, sonst u nnbez Hormone u synthet Ersatzstoffe |
| T11.1 | Offene Wunde obere Extremität, Höhe nnbez | T38.9 | Vergiftung, sonst u nnbez Hormon-Antagonisten |
| T11.4 | Verletzung nnbez Blutgefäß obere Extremität, Höhe nnbez | T39.0 | Vergiftung, Salizylate |
| T11.6 | Traumatische Amputation obere Extremität, Höhe nnbez | T39.1 | Vergiftung, 4-Aminophenol-Derivate |
| T11.8 | Sonst nbez Verletzungen obere Extremität, Höhe nnbez | T39.2 | Vergiftung, Pyrazolon-Derivate |
| T11.9 | Nnbez Verletzung obere Extremität, Höhe nnbez | T39.3 | Vergiftung, sonst nichtsteroidale Antiphlogistika [NSAID] |
| T13.1 | Offene Wunde untere Extremität, Höhe nnbez | T39.4 | Vergiftung, Antirheumatika, aonkl |
| T13.4 | Verletz nnbez Blutgefäß untere Extremität, Höhe nnbez | T39.8 | Vergift, so nichtopioidhalt Analgetika u Antipyretika, aonkl |
| T13.6 | Traumatische Amputation untere Extremität, Höhe nnbez | T39.9 | Vergift nichtopioidhalt Analget/Antipyret/Antirheumat, nnbez |
| T13.8 | Sonst nbez Verletzungen untere Extremität, Höhe nnbez | T40.0 | Vergiftung, Opium |
| T13.9 | Nnbez Verletzung untere Extremität, Höhe nnbez | T40.1 | Vergiftung, Heroin |
| T14.1 | Offene Wunde an einer nnbez Körperregion | T40.2 | Vergiftung, sonstige Opiode |
| T14.5 | Verletzung ein/mehr Blutgefäße an nnbez Körperregion | T40.3 | Vergiftung, Methadon |
| T14.7 | Zerquetsch u traumatische Amputation nnbez Körperregion | T40.4 | Vergiftung, sonstige synthetische Betäubungsmittel |

| | | | |
|-------|---|-------|---|
| T40.5 | Vergiftung, Kokain | T48.1 | Vergiftung, Muskelrelaxanzien [neuromuskuläre Blocker] |
| T40.6 | Vergiftung, sonstige u nnbez Betäubungsmittel | T48.2 | Vergiftung, so u nnbez, primär auf Muskulatur wirk Mittel |
| T40.7 | Vergiftung, Cannabis (-Derivate) | T48.3 | Vergiftung, Antitussiva |
| T40.8 | Vergiftung, Lysergid [LSD] | T48.4 | Vergiftung, Expektoranzien |
| T40.9 | Vergiftung, sonst u nnbez Psychodysleptika [Halluzinogene] | T48.5 | Vergiftung, Arzneimittel gg ErkältungskH |
| T41.0 | Vergiftung, Inhalationsanästhetika | T48.6 | Vergiftung, Antiasthmatica, aonkl |
| T41.1 | Vergiftung, Intravenöse Anästhetika | T48.7 | Vergift, sonst u nnbez primär auf das Atmungssyst wirk Mittel |
| T41.2 | Vergiftung, sonst u nnbez Allgemeinanästhetika | T49.0 | Vergift Antimykot/Antiinfekt/Antiphlog z lok Anwend, aonkl |
| T41.3 | Vergiftung, Lokalanästhetika | T49.1 | Vergiftung, Antipruriginosa |
| T41.4 | Vergiftung, Anästhetikum, nnbez | T49.2 | Vergift, Adstringenzien u Detergenzien zur lokalen Anwend |
| T41.5 | Vergiftung, therapeutische Gase | T49.3 | Vergift hauterweich, -pflege [Demulzenzien] u -schütz Mittel |
| T42.0 | Vergiftung, Hydantoin-Derivate | T49.4 | Vergift Keratolyt, Keratoplast u so AM u Präp zur Haarbeh |
| T42.1 | Vergiftung, Iminostilbene | T49.6 | Vergift, in HNO-Heilkunde angewend Arzneimittel u Präp |
| T42.2 | Vergiftung, Succinimide und Oxazolidine | T49.7 | Vergiftung, Dentalpharmaka b topischer Anwendung |
| T42.3 | Vergiftung, Barbiturate | T49.8 | Vergiftung, sonst Mittel zur topischen Anwendung |
| T42.4 | Vergiftung, Benzodiazepine | T49.9 | Vergiftung, Mittel zur topischen Anwendung, nnbez |
| T42.5 | Vergiftung, gemischte Antiepileptika, aonkl | T50.0 | Vergiftung, Mineralokortikoide u deren Antagonisten |
| T42.6 | Vergiftung, sonst Antiepileptika, Sedativa u Hypnotika | T50.1 | Vergiftung, Schleifendiuretika [High-ceiling-Diuretika] |
| T42.7 | Vergiftung, Antiepileptika, Sedativa u Hypnotika, nnbez | T50.2 | Vergift, Carboanhydr-Hemm Benzothiadiaz-Deriv and Diuret |
| T42.8 | Vergift, Antiparkinsonm u and zentral wirk Muskelrelax | T50.3 | Vergift, auf Elektrolyt-, Kalorien- u Wasserhaush wirk Mittel |
| T43.0 | Vergiftung, tri- u tetrazyklische Antidepressiva | T50.4 | Vergiftung, auf Harnsäurestoffwechsel wirkend AM |
| T43.1 | Vergiftung, Monoaminoxidase-hemmende Antidepressiva | T50.5 | Vergiftung, Appetitzügler |
| T43.2 | Vergiftung, sonst u nnbez Antidepressiva | T50.6 | Vergiftung, Antidote u Chelatbildner, aonkl |
| T43.3 | Vergift, Antipsychotika u Neuroleptika Phenothiazin-Basis | T50.7 | Vergiftung, Analeptika u Opioid-Rezeptor-Antagonisten |
| T43.4 | Vergift, Neuroleptika Butyrophenon- u Thioxanthen-Basis | T50.8 | Vergiftung, Diagnostika |
| T43.5 | Vergiftung, sonst u nnbez Antipsychotika u Neuroleptika | T50.9 | Vergiftung so u nnbez AM, Drogen u biol akt Substanzen |
| T43.6 | Vergiftung, Psychostimulanzien m Mißbrauchspotential | T51.0 | Toxische Wirkung, Äthanol |
| T43.8 | Vergiftung, sonstige psychotrope Substanzen, aonkl | T51.1 | Toxische Wirkung, Methanol |
| T43.9 | Vergiftung, Psychotrope Substanz, nnbez | T51.2 | Toxische Wirkung, 2-Propanol |
| T44.0 | Vergiftung, Cholinesterase-Hemmer | T51.3 | Toxische Wirkung, Fuselöl |
| T44.1 | Vergiftung, sonst Parasympathomimetika [Cholinergika] | T51.8 | Toxische Wirkung, sonstige Alkohole |
| T44.2 | Vergiftung, Ganglienblocker, aonkl | T51.9 | Toxische Wirkung, Alkohol, nnbez |
| T44.3 | Vergiftung, sonst Parasymplytika/Spasmolytika, aonkl | T52.0 | Toxische Wirkung, Erdölprodukte |
| T44.4 | Vergiftung, Vorw Alpha-Rezeptoren-Stimulanzien, aonkl | T52.1 | Toxische Wirkung, Benzol |
| T44.5 | Vergiftung, Vorw Beta-Rezeptoren-Stimulanzien, aonkl | T52.2 | Toxische Wirkung, Benzol-Homologe |
| T44.6 | Vergiftung, Alpha-Rezeptorenblocker, aonkl | T52.3 | Toxische Wirkung, Glykole |
| T44.7 | Vergiftung, Beta-Rezeptorenblocker, aonkl | T52.4 | Toxische Wirkung, Ketone |
| T44.8 | Vergiftung, zentral wirk u adrenerge Neuronenblocker, aonkl | T52.8 | Toxische Wirkung, sonst organische Lösungsmittel |
| T44.9 | Vergiftung so u nnbez, prim auf auton Nervensyst wirk AM | T52.9 | Toxische Wirkung, organische Lösungsmittel, nnbez |
| T45.0 | Vergiftung, Antiallergika u Antiemetika | T53.0 | Toxische Wirkung, Tetrachlorkohlenstoff |
| T45.1 | Vergiftung, Antineoplastika u Immunsuppressiva | T53.1 | Toxische Wirkung, Chloroform |
| T45.2 | Vergiftung, Vitamine, aonkl | T53.2 | Toxische Wirkung, Trichloräthylen |
| T45.3 | Vergiftung, Enzyme, aonkl | T53.3 | Toxische Wirkung, Tetrachloräthylen |
| T45.4 | Vergiftung, Eisen u dessen Verbindungen | T53.4 | Toxische Wirkung, Dichlormethan |
| T45.5 | Vergiftung, Antikoagulanzen | T53.5 | Toxische Wirkung, Fluorchlorkohlenwasserstoffe [FCKW] |
| T45.6 | Vergiftung, Fibrinolytika u Fibrinolyse-Hemmer | T53.6 | Tox Wirk, so halogenierte aliphat Kohlenwasserstoffe |
| T45.7 | Vergift, Antikoagul-Antagonist, Vit K u sonst Koagulanzen | T53.7 | Tox Wirk, so halogenierte aromt Kohlenwasserstoffe |
| T45.8 | Vergift, sonst prim syst u auf Blut wirk Mittel, aonkl | T53.9 | Tox Wirk halogen aliphat/aromat Kohlenwasserstoffe, nnbez |
| T45.9 | Vergift, prim systemisch u auf Blut wirk Mittel, nnbez | T54.0 | Toxische Wirkung, Phenol u dessen Homologe |
| T46.0 | Vergift, Herzglykoside u Arzneimittel m ähnlicher Wirkung | T54.1 | Toxische Wirkung, sonst ätzende organische Verbindungen |
| T46.1 | Vergiftung, Kalziumantagonisten | T54.2 | Toxisch Wirkung, ätzende Säuren u säureähnliche Subst |
| T46.2 | Vergiftung, sonst Antiarrhythmika, aonkl | T54.3 | Toxische Wirkung, Ätzalkalien u alkaliähnliche Subst |
| T46.3 | Vergiftung, Koronardilatatoren, aonkl | T54.9 | Toxische Wirkung, ätzende Substanz, nnbez |
| T46.4 | Vergift, Angiotens-KonversEnzym-Hemmer [ACE-Hemmer] | T55 | Toxische Wirkung von Seifen u Detergenzien |
| T46.5 | Vergiftung, sonst Antihypertensiva, aonkl | T56.0 | Toxische Wirkung, Blei u dessen Verbindungen |
| T46.6 | Vergift, Antihyperlipidämika u Arzneim gg Arteriosklerose | T56.1 | Toxische Wirkung, Quecksilber u dessen Verbindungen |
| T46.7 | Vergiftung, periphere Vasodilatoren | T56.2 | Toxische Wirkung, Chrom u dessen Verbindungen |
| T46.8 | Vergiftung, Antivarikosa, einschl Verödungsmittel | T56.3 | Toxische Wirkung, Kadmium u dessen Verbindungen |
| T46.9 | Vergift, so u nnbez prim auf Herz-Kreislaufsystem wirk Mittel | T56.4 | Toxische Wirkung, Kupfer u dessen Verbindungen |
| T47.0 | Vergiftung, Histamin-H2-Rezeptorenblocker | T56.5 | Toxische Wirkung, Zink u dessen Verbindungen |
| T47.1 | Vergiftung, sonst Antazida u Magensekretionshemmer | T56.6 | Toxische Wirkung, Zinn u dssen Verbindungen |
| T47.2 | Vergiftung, stimulierende Laxanzien | T56.7 | Toxische Wirkung, Beryllium u dessen Verbindungen |
| T47.3 | Vergiftung, salinische u osmotische Laxanzien | T56.8 | Toxische Wirkung, sonstige Metalle |
| T47.4 | Vergiftung, sonstige Laxanzien | T56.9 | Toxische Wirkung, Metall, nnbez |
| T47.5 | Vergiftung, Digestiva | T57.0 | Toxische Wirkung, Arsen u dessen Verbindungen |
| T47.6 | Vergiftung, Antidiarrhoika | T57.1 | Toxische Wirkung, Phosphor u dessen Verbindungen |
| T47.7 | Vergiftung, Emetika | T57.2 | Toxische Wirkung, Mangan u dessen Verbindungen |
| T47.8 | Vergift, sonst primär auf Magen-Darmtrakt wirk Mittel | T57.3 | Toxische Wirkung, Blausäure |
| T47.9 | Vergift, primär auf Magen-Darmtrakt wirk Arzneim, nnbez | T57.8 | Toxische Wirkung, sonst nbez anorganische Substanzen |
| T48.0 | Vergift, Oxytozin [Ocytocin] u ähnlich wirk Wehenmittel | T57.9 | Toxische Wirkung, Anorganische Substanz, nnbez |

| | | | |
|-------|---|--------|--|
| T58 | Toxische Wirkung von Kohlenmonoxid | T73.1 | Schäden d Durst |
| T59.0 | Toxische Wirkung, Stickstoffoxid | T73.2 | Erschöpf d Ausgesetztsein (ggü Witterungsunbilden) |
| T59.1 | Toxische Wirkung, Schwefeldioxid | T73.3 | Erschöpfung d übermäßige Anstrengung |
| T59.2 | Toxische Wirkung, Formaldehyd | T73.8 | Sonstige Schäden d Mangel |
| T59.3 | Toxische Wirkung, Tränengas | T73.9 | Schaden d Mangel, nnbez |
| T59.4 | Toxische Wirkung, Chlorgas | T74.0 | Vernachlässigen od Imstichlassen |
| T59.5 | Toxische Wirkung, Fluorgas u Fluorwasserstoff | T74.1 | Körperlicher Mißbrauch |
| T59.6 | Toxische Wirkung, Schwefelwasserstoff | T74.2 | Sexueller Mißbrauch |
| T59.7 | Toxische Wirkung, Kohlendioxid | T74.3 | Psychischer Mißbrauch |
| T59.8 | Tox Wirk, sonst nbez Gase, Dämpfe od sonst nbez Rauch | T74.8 | Sonstige Formen Mißbrauch von Personen |
| T59.9 | Toxische Wirkung, Gase, Dämpfe od Rauch, nnbez | T74.9 | Mißbrauch von Personen, nnbez |
| T60.0 | Tox Wirk, Organophosphat- u Carbamat-Insektizide | T75.0 | Schäden d Blitzschlag |
| T60.1 | Toxische Wirkung, Halogenierte Insektizide | T75.1 | Ertrinken u nichttödliches Untertauchen |
| T60.2 | Toxische Wirkung, sonstige Insektizide | T75.2 | Schäden d Vibration |
| T60.3 | Toxische Wirkung, Herbizide u Fungizide | T75.4 | Schäden d elektrischen Strom |
| T60.4 | Toxische Wirkung, Rodentizide | T75.8 | Sonstige nbez Schäden d äußere Ursachen |
| T60.8 | Toxische Wirkung, sonst Schädlingsbekämpfungsmittel | T78.0 | Anaphylaktischer Schock d Nahrungsmittelunverträglichkeit |
| T60.9 | Toxische Wirkung, Schädlingsbekämpfungsmittel, nnbez | T78.1 | Sonstige Nahrungsmittelunverträglichkeit, aonkl |
| T61.0 | Ciguatera-Fischvergiftung | T78.2 | Anaphylaktischer Schock, nnbez |
| T61.1 | Scombroid-Fischvergiftung | T78.3 | Angioneurotisches Ödem |
| T61.2 | Sonst Vergiftung d Fische u Schalentiere | T78.4 | Allergie, nnbez |
| T61.8 | Toxische Wirkung sonst eßbarer Meerestiere | T78.8 | Sonstige unerwünschte Nebenwirkungen, aonkl |
| T61.9 | Toxische Wirkung nnbez eßbares Meerestier | T78.9 | Unerwünschte Nebenwirkung, nnbez |
| T62.0 | Toxische Wirkung, verzehrte Pilze | T79.2 | Traumatisch bedingte sekund od rezidiv Blutung |
| T62.1 | Toxische Wirkung, verzehrte Beeren | T79.4 | Traumatischer Schock |
| T62.2 | Tox Wirk, sonst verzehrte Pflanze(n) od Teil(e) davon | T79.8 | Sonstige Frühkomplikationen Trauma |
| T62.8 | Tox Wirk so nbez schädli Subst, m Nahrung aufgenomm | T79.9 | Nnbez Frühkomplikation Trauma |
| T62.9 | Tox Wirk schädli Substanz, m Nahrung aufgenomm, nnbez | T80.5 | Anaphylaktischer Schock d Serum |
| T63.0 | Toxische Wirkung, Schlangengift | T80.6 | Sonstige Serumreaktionen |
| T63.1 | Toxische Wirkung, Gift andr Reptilien | T81.0 | Blutung u Hämatom als Komplikation Eingriff, aonkl |
| T63.2 | Toxische Wirkung, Skorpiongift | T81.1 | Schock während od als Folge Eingriff, aonkl |
| T63.3 | Toxische Wirkung, Spinnengift | T81.2 | Versehentl Stich-/Rißwunde während Eingriff, aonkl |
| T63.4 | Toxische Wirkung, Gift sonstiger Arthropoden | T81.3 | Aufreißen Operationswunde, aonkl |
| T63.5 | Toxische Wirkung d Kontakt m Fischen | T81.5 | FK, verseh nach Ingr in Körperhöhle/OPWunde zurückgebl |
| T63.6 | Toxische Wirkung d Kontakt m sonst Meerestieren | T81.6 | Akut Rkt auf währ Eingriff verseh zurückgebl Fremdsbst |
| T63.8 | Toxische Wirkung d Kontakt m sonst giftigen Tieren | T81.8 | Sonstige Komplikationen b Eingriffen, aonkl |
| T63.9 | Toxische Wirkung d Kontakt m nnbez giftigen Tier | T81.9 | Nnbez Komplikation Eingriff |
| T64 | Tox Wirk Aflatoxin u so Mykotoxin in kontamin Lebensm | T85.5 | Mechan Komplik durch gastrointest Proth/Implant/Transplant |
| T65.0 | Toxische Wirkung, Zyanide | T85.6 | Mechan Komplik durch so nbez int Proth/Implant/Transplant |
| T65.1 | Toxische Wirkung, Strychnin u dessen Salze | T85.72 | Infekt/entz Rkt durch int Endoproth/Impl/Transplant Nervensyst |
| T65.2 | Toxische Wirkung, Tabak und Nikotin | T85.78 | Infekt/entzündl Reakt durch so interne Proth/Implant/Transpl |
| T65.3 | Tox Wirk, Nitro- u Aminoderivate von Benzol u Homologen | T85.88 | Sonst Komplik durch interne Proth/Implant/Transplant, aonkl |
| T65.4 | Toxische Wirkung, Schwefelkohlenstoff | T85.9 | Nnbez Komplik durch interne Proth/Implant/Transplant |
| T65.5 | Tox Wirk Glyceroltrinitrat, Sauerstoffsäure Stickst/Ester | T86.50 | Durchblutungsstörung eines Hauttransplantates |
| T65.6 | Toxische Wirkung, Farben u Farbstoffe, aonkl | T86.51 | Nekrose eines Hauttransplantates |
| T65.8 | Toxische Wirkung sonstiger nbez Substanzen | T86.52 | Verlust eines Hauttransplantates |
| T65.9 | Toxische Wirkung nnbez Substanz | T86.59 | Sonst u nnbez Versagen u Abstoßung Hauttransplantat |
| T66 | Nnbez Schäden d Strahlung | T86.88 | Versagen u Abstoßung, so transplant Organe u Gewebe |
| T67.0 | Hitzschlag u Sonnenstich | T86.9 | Versagen u Abstoßung, nnbez transplant Organ u Gewebe |
| T67.1 | Hitzesyndrome | T88.1 | Sonst Komplik nach Impfung [Immunisierung], aonkl |
| T67.2 | Hitzekrampf | T88.2 | Schock d Anästhesie |
| T67.3 | Hitzerschöpfung d Wasserverlust | T88.3 | Maligne Hyperthermie d Anästhesie |
| T67.4 | Hitzerschöpfung d Salzverlust | T88.4 | Mißlungene od schwierige Intubation |
| T67.5 | Hitzerschöpfung, nnbez | T88.5 | Sonst Komplikationen infolge Anästhesie |
| T67.6 | Passagere Hitzeermüdung | T88.6 | Anaph Schock, unerw NW indik-ger AM/Drog b ordn Verabr |
| T67.7 | Hitzeödem | T88.7 | Nnbez unerwünschte Nebenwirkung Arzneimittel od Droge |
| T67.8 | Sonstige Schäden d Hitze u Sonnenlicht | T88.8 | So nbez Komplik b chirurg Eingriff u med Behandlung, aonkl |
| T67.9 | Schaden d Hitze u Sonnenlicht, nnbez | T88.9 | Komplik b chirurg Eingriff u med Behandlung, nnbez |
| T68 | Hypothermie | T89.00 | Komplikationen offene Wunde, nnbez |
| T69.0 | Kälte-Nässe-Schaden Hände od Füße | T89.01 | Komplikationen offene Wunde, FK (m/oh Infektion) |
| T69.1 | Frostbeulen | T89.02 | Komplikationen offene Wunde, Infektion |
| T69.8 | Sonstige nbez Schäden d niedrige Temperatur | T89.03 | Komplikationen offene Wunde, sonst |
| T69.9 | Schaden d niedrige Temperatur, nnbez | T90.4 | Folgen Verletzung Auge u Orbita |
| T70.2 | Sonstige u nnbez Schäden d große Höhe | T90.8 | Folgen sonst nbez Verletzungen Kopf |
| T70.3 | Caissonkrankheit [Dekompressionskrankheit] | T90.9 | Folgen nnbez Verletzung Kopf |
| T70.4 | Schäden d Hochdruckflüssigkeiten | T91.4 | Folgen Verletzung intrathorakale Organe |
| T70.8 | Sonstige Schäden d Luft- u Wasserdruck | T91.8 | Folgen sonst nbez Verletzung Hals u Rumpf |
| T70.9 | Schaden d Luft- u Wasserdruck, nnbez | T91.9 | Folgen nnbez Verletzung Hals u Rumpf |
| T71 | Erstickung | T92.9 | Folgen nnbez Verletzung obere Extremität |
| T73.0 | Schäden d Hunger | T93.9 | Folgen einer nnbez Verletzung untere Extremität |

| | | | |
|-------|--|-------|---|
| T94.1 | Folgen Verletzungen nnbez Körperregionen | T98.3 | Folgen Komplik b chir Eingriffen u med Behandl, aonkl |
| T96 | Folgen Vergiftung d AM/Drogen/biolog aktive Subst | Z04.1 | Untersuchung u Beobachtung nach Transportmittelunfall |
| T97 | Folgen tox Wirkungen von vorwieg nicht med verwend Subst | Z04.2 | Untersuchung u Beobachtung nach Arbeitsunfall |
| T98.0 | Folgen Auswirkungen FK in natürlichen Körperöffnungen | Z04.3 | Untersuchung u Beobachtung nach and Unfall |
| T98.1 | Folgen sonst u nnbez Schäden d äußere Ursachen | Z04.5 | Untersuchung u Beobachtung nach d Person zugefügt Verletz |
| T98.2 | Folgen bestimmter Frühkomplikationen Trauma | | |

ADRG X01 Rekonstruktive Operation bei Verletzungen

Mindestens eine Prozedur in Tabelle X01-2

DRG X01A Rekonstruktive Operation bei Verletzungen mit komplizierenden Prozeduren, Eingriff an mehreren Lokalisationen, freier Lappenplastik mit mikrovaskulärer Anastomosierung oder komplizierender Diagnose oder komplexer Prozedur, mit äusserst schweren CC

Komplizierende Prozeduren oder Eingriff an mehreren Lokalisationen oder Prozedur in Tabelle X01-3 oder PCCL > 3 und (Nebendiagnose in Tabelle X01-1 oder Komplexe OR-Prozeduren oder mindestens eine Prozedur in Tabelle X01-4)

DRG X01B Rekonstruktive Operation bei Verletzungen ohne komplizierende Prozeduren, ohne Eingriff an mehreren Lokalisationen, ohne freie Lappenplastik mit mikrovaskulärer Anastomosierung, mit komplizierender Diagnose, komplexer Prozedur oder äusserst schweren CC

PCCL > 3 oder Nebendiagnose in Tabelle X01-1 oder Komplexe OR-Prozeduren oder mindestens eine Prozedur in Tabelle X01-4

DRG X01C Rekonstruktive Operation bei Verletzungen ohne komplizierende Prozeduren, ohne Eingriff an mehreren Lokalisationen, ohne freie Lappenplastik mit mikrovaskulärer Anastomosierung, ohne komplizierende Diagnose, ohne komplexe Prozedur, ohne äusserst schw. CC

Nebendiagnose X01-1

| | | | |
|--------|--|--------|---|
| S01.83 | Off Wunde (jeder Teil Kopf) m Verbind zu intrakran Verletz | S41.89 | Weichteilschaden III. Gr b off Fraktur od Lux Oberarm |
| S01.86 | Weichteilschaden III. Gr b geschl Fraktur od Lux Kopf | S51.86 | Weichteilschaden III. Gr b geschl Fraktur od Lux Unterarm |
| S01.88 | Weichteilschaden II. Gr b off Fraktur od Lux Kopf | S51.88 | Weichteilschaden II. Gr b off Fraktur od Lux Unterarm |
| S01.89 | Weichteilschaden III. Gr b off Fraktur od Lux Kopf | S51.89 | Weichteilschaden III. Gr b off Fraktur od Lux Unterarmes |
| S11.86 | Weichteilschaden III. Gr b geschl Fraktur od Lux d Hals | S61.86 | Weichteilschaden III. Gr b geschl Fx od Lux Handgel u Hand |
| S11.88 | Weichteilschaden II. Gr b off Fraktur od Lux Hals | S61.88 | Weichteilschaden II. Gr b off Fraktur od Lux Handgel u Hand |
| S11.89 | Weichteilschaden III. Gr b off Fraktur od Lux Hals | S61.89 | Weichteilschaden III. Gr b off Fraktur od Lux Handgel u Hand |
| S21.83 | Off Wunde (jed Teil Thorax) m Verbind zu intrathor Verletz | S71.86 | Weichteilschaden III. Gr b geschl Fx od Lux Hüfte u Obersch |
| S21.86 | Weichteilschaden III. Gr b geschl Fraktur od Lux Thorax | S71.88 | Weichteilschaden II. Gr b off Fraktur od Lux Hüfte u Obersch |
| S21.88 | Weichteilschaden II. Gr b off Fraktur od Lux Thorax | S71.89 | Weichteilschaden III. Gr b off Fraktur od Lux Hüfte u Obersch |
| S21.89 | Weichteilschaden III. Gr b of Fraktur od Lux Thorax | S81.86 | Weichteilschaden III. Gr b geschl Fx od Lux Unterschenkel |
| S31.83 | Off Wunde (jd T Abd LumbGeg Beck) m Verb intraabd Verl | S81.88 | Weichteilschaden II. Gr b off Fraktur od Lux Unterschenkels |
| S31.86 | Weichteilschaden III. Gr b geschl Fraktur od Lux LWS u Be | S81.89 | Weichteilschaden III. Gr b off Fraktur od Lux Unterschenkel |
| S31.88 | Weichteilschaden II. Gr b off Fraktur od Lux LWS u Be | S91.86 | Weichteilschaden III. Gr b geschl Fraktur od Luxation Fuß |
| S31.89 | Weichteilschaden III. Gr b off Fraktur od Lux LWS u Be | S91.88 | Weichteilschaden II. Gr b off Fraktur od Luxation Fuß |
| S41.86 | Weichteilschaden III. Gr b geschl Fraktur od Lux Oberarm | S91.89 | Weichteilschaden III. Gr b off Fraktur od Luxation Fuß |
| S41.88 | Weichteilschaden II. Gr b off Fraktur od Lux Oberarm | | |

Prozedur X01-2

| | | | |
|-----------|--|-----------|---|
| 04.76↔ | Plast Reko e alten traumat Verletz an kran u periph Nn | 04.79.24↔ | Tx und Transp e Nn d Armes und d Hand m intersfz Nht |
| 04.79.00↔ | Sonstige Neuroplastik, n.n.bez. | 04.79.25↔ | Tx u Trnsp v Nn d Rmpfs u d unt Extrm m intrsfz Nht |
| 04.79.10↔ | Transplantation und Transp e extrk Hirner m epin Nht | 04.79.29↔ | Transplantation und Transp e sonst Nn m intersfz Nht |
| 04.79.11↔ | Transplantation und Transp d Plexus brachia m epin Nht | 04.79.99↔ | Sonstige Neuroplastik, sonstige |
| 04.79.12↔ | Transplantation und Transp von Nn d Schult m epin Nht | 08.89.00↔ | Sonst plastische Rekonstruktion des Augenlids, n.n.bez. |
| 04.79.13↔ | Tx und Transp e Nn d Armes und d Hand m epin Nht | 08.89.10↔ | Plast Reko d Lids, medialer o lateraler Lidwinkel |
| 04.79.14↔ | Tx u Transp von Nn d Rumpfes u d unt Extrem m epin Nht | 08.89.11↔ | Plastische Rekonstruktion d Augenlids d Hebung d Augbr |
| 04.79.19↔ | Transplantation und Transp e sonst Nervens m epin Nht | 08.89.12↔ | Plast Reko d Lids d Entf e Fettgewebeprolapses d Orb |
| 04.79.20↔ | Transplantation und Transposition e Nn m intersfz Nht | 08.89.13↔ | Plast Reko d Lids d Oberflächenbehandlung m Laser |
| 04.79.21↔ | Tx und Transp e extrk Hirner m intersfz Nht | 08.89.14↔ | Plast Reko d Lids d sonstige Oberlidverlängerung |
| 04.79.22↔ | Tx und Transp d Plexus brachia m intersfz Nht | 08.89.15↔ | Plast Rekonstruktion d Lids d Unterlidverlängerung |
| 04.79.23↔ | Tx und Transp von Nn d Schult m intersfz Nht | 08.89.99↔ | Sonst plastische Rekonstruktion des Augenlids, sonst |



| | | | |
|-----------|---|-----------|--|
| 27.56.00↔ | Sonstiges Hauttransplantat an Lippe und Mund, n.n.bez. | 78.09.98↔ | S Ktx a And nä bz Kn, a Gk (zB atg Sp, krt Sp, n gfg Tx) |
| 27.56.10↔ | Kleinflächiges Spalthauttransplantat an Lippe und Mund | 78.09.99↔ | Knochtx an And näher bez Kn, auss Gschk, sonstige |
| 27.56.20↔ | Großflächiges Spalthauttransplantat an Lippe und Mund | 82.82↔ | Plastische Rekonstruktion einer Spalthand |
| 27.56.30↔ | Kleinflächige heterologe Hauttransplantation an die Lippe | 82.89.00↔ | Sonstige plastische Operationen an der Hand, n.n.bez. |
| 27.56.40↔ | Grossflächig heterologe Hauttransplantation an die Lippe | 82.89.10↔ | Sehnenscheidenplastik an der Hand |
| 27.56.50↔ | Kleinflächige homologe Hauttransplantation an d Lippe | 82.89.11↔ | Knöcherne Ref von Bänder d Handwur und Mitthand |
| 27.56.60↔ | Grossflächig homologe Hauttransplantation an die Lippe | 82.89.12↔ | Knöcherne Refixation von sonstigen Bänder der Hand |
| 27.56.99↔ | Sonstiges Hauttransplantat an Lippe und Mund, sonstige | 82.89.13↔ | Glüßgreifnd Weichteildstrktion b kng Anm d Hnd |
| 27.57.00↔ | Anbr e gestielt oder fr Lp an Lip und Mund, n.n.bez. | 82.89.14↔ | Radialisation bei kongenitalen Anomalien der Hand |
| 27.57.10↔ | Anbr e fr mikrovaskanast Transpl an Lip und Mund | 82.89.15↔ | Rs v Schnürrngn m plstschr Rk b kng Anm d Hnd |
| 27.57.11↔ | Anbringen eines gestielten Fernlappens an Lippe und Mund | 82.89.16↔ | Transfer einer Zehe als Fingersersatz |
| 27.57.99↔ | Anbr e gestielt oder fr Lp an Lip und Mund, sonstige | 82.89.99↔ | Sonstige plastische Operationen an der Hand, sonstige |
| 78.00↔ | Knochen transplantation, ohne Angabe der Lokalisation | 83.82.00↔ | Muskel- oder Faszientransplantation, n.n.bez. |
| 78.02.00↔ | Knochen transplantation am Humerus, n.n.bez. | 83.82.10↔ | Faszientransplantation, Kopf und Hals |
| 78.02.10↔ | Knocht x a Hum, Gefgestielt mit mikrovaskulärer Anast | 83.82.11↔ | Faszientransplantation, Schulter und Axilla |
| 78.02.11↔ | Knocht x a Hum, Gefgestielt ohne mikrovaskuläre Anast | 83.82.12↔ | Faszientransplantation, Oberarm und Ellenbogen |
| 78.02.12↔ | Knochen transplantation am Humerus, allogen | 83.82.13↔ | Faszientransplantation, Unterarm |
| 78.02.13↔ | Knorpel-Knochen transplantation am Humerus | 83.82.14↔ | Faszientransplantation, Brustwand, Bauch und Rücken |
| 78.02.14↔ | So Kntx a Hm (zB atg Spng, krtksp Spn, n gfgstlts Tx) | 83.82.15↔ | Fasztx, Leisten und Genitalregion und Gesäss |
| 78.02.99↔ | Knochen transplantation am Humerus, sonstige | 83.82.16↔ | Faszientransplantation, Untere Extremität |
| 78.03.00↔ | Knochen transplantation an Radius und Ulna, n.n.bez. | 83.82.19↔ | Faszientransplantation, Andere Lokalisation |
| 78.03.10↔ | Knocht x an Rad und Ulna, Gefgestielt m mikrovask Anast | 83.82.20↔ | Transplantation e lok M oder Faszlap, Kopf und Ha |
| 78.03.11↔ | Knocht x an Rad u Ulna, Gefgestielt oh mikrovask Anast | 83.82.21↔ | Transplantation e lok M o Faszlap, Schult und Axilla |
| 78.03.12↔ | Knochen transplantation an Radius und Ulna, allogen | 83.82.22↔ | Transplantation e lok M o Faszlap, Oberarm und Ellb |
| 78.03.13↔ | Knorpel-Knochen transplantation an Radius und Ulna | 83.82.23↔ | Transplantation e lok Muskel oder Faszlap, Unterarm |
| 78.03.19↔ | So Ktx an Rd u Uln (zB atg Spng, krt Spn, n gfg Tx) | 83.82.24↔ | Tx e lok M o Faszlap, Bruw, Bauch und Rücken |
| 78.03.99↔ | Knochen transplantation an Radius und Ulna, sonstige | 83.82.25↔ | Tx e lok M o Faszlap, Leist und Genreg und Gesäss |
| 78.04.00↔ | Knochen transplantation an Karpalia u Metakarpalia, n.n.bez. | 83.82.26↔ | Transplantation e lok M oder Faszlap, Untere Extrem |
| 78.04.10↔ | Kncht x an Krpl u Mtkrp, Gfgstielt m mkrvsk Anast | 83.82.29↔ | Transplantation e lok Muskel oder Faszlap, And Lok |
| 78.04.11↔ | Knchntnrsn an Krpl u Mtkrp, Gfgstielt oh mkrvsk Anast | 83.82.30↔ | Transplantation e osteom o osteofasz Lp, Kopf und Ha |
| 78.04.12↔ | Knochen transplantation an Karpalia und Metakarpalia, allogen | 83.82.31↔ | Tx e osteom o osteofasz Lp, Schult und Axilla |
| 78.04.13↔ | Knorpel-Knochen transplantation an Karpalia und Metakarpalia | 83.82.32↔ | Transplantation e osteom o osteofasz Lp, Oba und Ellb |
| 78.04.19↔ | So Ktx an Krpl u Mk (zB atg Spng, krtk Spn, n gfg Tx) | 83.82.33↔ | Transplantation e osteom o osteofasz Lp, Unterarm |
| 78.04.99↔ | Knochen transplantation an Karpalia und Metakarpalia, sonst | 83.82.34↔ | Tx e osteom o osteofasz Lp, Bruw, Bauch und Rücken |
| 78.05.00↔ | Knochen transplantation am Femur, n.n.bez. | 83.82.35↔ | Tx e osteom o osteofasz Lp, Leist u Genreg u Gesäss |
| 78.05.10↔ | Knocht x a Fem, Gefgestielt mit mikrovaskulärer Anast | 83.82.36↔ | Transplantation e osteom o osteofasz Lp, Untere Extrem |
| 78.05.11↔ | Knocht x a Fem, Gefgestielt, ohne mikrovaskuläre Anast | 83.82.39↔ | Transplantation e osteom o osteofasz Lp, And Lok |
| 78.05.12↔ | Knochen transplantation am Femur, allogen | 83.82.40↔ | Tx e snst Lppntx m mkrvsk Anast aus M o Fsz, Kpf u H |
| 78.05.13↔ | Knorpel-Knochen transplantation am Femur | 83.82.41↔ | Tx e snst Lppntx m mkrvsk Anast aus M o Fsz, Schlit u Axll |
| 78.05.19↔ | S Kntx a Fm (zB Atg Spng, krtksp Spn, N Gfgstlt Tx) | 83.82.42↔ | Tx e snst Lppntx m mkrvsk Anast aus M o Fsz, Ob u Ellb |
| 78.05.99↔ | Knochen transplantation am Femur, sonstige | 83.82.43↔ | Tx e snst Lppntx m mkrvsk Anast aus M o Fsz, Unt |
| 78.07.00↔ | Knochen transplantation an Tibia und Fibula, n.n.bez. | 83.82.44↔ | Tx e so Lppntx m mkrvsk Anast aus M o Fsz, Brw, Bauch u Rücken |
| 78.07.10↔ | Knocht x an d Tibia, Gefgestielt m mikrovask Anast | 83.82.45↔ | Tx e so Lppntx m mkrvsk Anast aus M o Fsz, Leist u Gnrg u Gsäß |
| 78.07.11↔ | Knocht x an d Tibia, Gefgestielt ohne mikrovask Anast | 83.82.46↔ | Tx e snst Lppntx m mkrvsk Anast aus M o Fsz, Unt Extrm |
| 78.07.12↔ | Knochen transplantation an der Tibia, allogen | 83.82.47↔ | Tx e snst Lppntx m mkrvsk Anast aus M o Fsz, And Lk |
| 78.07.13↔ | Knorpel-Knochen transplantation an der Tibia | 83.82.99↔ | Muskel- oder Faszientransplantation, sonstige |
| 78.07.19↔ | So Kntx an d Tb (zB atg Spng, krtksp Spn, n gfgstlt Tx) | 84.21↔ | Daumen-Replantation |
| 78.07.20↔ | Knocht x an d Fib, gfgstielt m mikrovaskulärer Anast | 84.22↔ | Finger-Replantation (ausser Daumen) |
| 78.07.21↔ | Knocht x an d Fib, gfgstielt ohne mikrovask Anast | 84.23.00↔ | Replantation von Vorderarm, Handgelenk oder Hand, n.n.bez. |
| 78.07.22↔ | Knochen transplantation an der Fibula, allogen | 84.23.10↔ | Replantation von Vorderarm |
| 78.07.23↔ | Knorpel-Knochen transplantation an der Fibula | 84.23.11↔ | Replantation von Handgelenk oder Hand |
| 78.07.29↔ | So Kntx an d Fb (zB atg Spng, krtksp Spn, n gfgstlt Tx) | 84.23.99↔ | Replantation von Vorderarm, Handgelenk oder Hand, sonst |
| 78.07.99↔ | Knochen transplantation an Tibia und Fibula, sonstige | 84.24↔ | Oberarm-Replantation |
| 78.09.00↔ | Knocht x an And näher bez Kn, auss Gschk, n.n.bez. | 84.25↔ | Zehen-Replantation |
| 78.09.10↔ | Knocht x an And näher bez Kn, auss Gschk, n.n.bez. | 84.26↔ | Fuss-Replantation |
| 78.09.11↔ | Knocht x an Phal d Hand, gfgstielt oh mikrovask Anast | 84.27.00↔ | Replantation von Unterschenkel oder Sprunggelenk, n.n.bez. |
| 78.09.12↔ | Knochen transplantation an Phalangen der Hand, allogen | 84.27.10↔ | Replantation vom Unterschenkel im Kniebereich |
| 78.09.19↔ | S Kntx an Phl d Hnd (zB atg Spng, krtk Spn, n gfgst Tx) | 84.27.99↔ | Replantation von Unterschenkel oder Sprunggelenk, sonst |
| 78.09.30↔ | Knocht x a Be, Gefgestielt mit mikrovaskulärer Anast | 84.28↔ | Oberschenkel-Replantation |
| 78.09.31↔ | Knocht x a Be, Gefgestielt ohne mikrovaskuläre Anast | 84.29.00↔ | Sonstige Replantation, n.n.bez. |
| 78.09.32↔ | Knochen transplantation am Becken, allogen | 84.29.10↔ | Sonstige Replantation, Obere Extremität |
| 78.09.33↔ | Knorpel-Knochen transplantation am Becken | 84.29.20↔ | Sonstige Replantation, Untere Extremität |
| 78.09.39↔ | S Kntx a B (zB Atg Spng, krtksp Spn, N Gfgstlt Tx) | 84.29.99↔ | Sonstige Replantation, sonstige |
| 78.09.40↔ | Knocht x an Phal d Fußes, gfgstielt m mikrovask Anast | 86.60↔ | Freies Hauttransplantat, n.n.bez. |
| 78.09.41↔ | Kncht x an Phl d Fßs, gfgstielt oh mkrvsk Anast | 86.61.00↔ | Vollhauttransplantat an die Hand, n.n.bez. |
| 78.09.42↔ | Knorpel-Knochen transplantation an Phalangen des Fußes | 86.61.10↔ | Kleinflächiges Vollhauttransplantat an die Hand |
| 78.09.49↔ | So Kntx an Phl d Fßs (zB atg Spng, krtk Spn, n gfgst Tx) | 86.61.20↔ | Großflächiges Vollhauttransplantat an die Hand |
| 78.09.90↔ | Kntx an And näh bz Kn, au Gschk, gfgstielt m mkrvsk Anast | 86.61.99↔ | Vollhauttransplantat an die Hand, sonstige |
| 78.09.91↔ | Kntx an And näh bz Kn, au Gschk, gfgstielt o mkrvsk Anast | | |
| 78.09.92↔ | Knocht x an And näher bez Kn, auss Geschk, allog | | |

- 86.62.00↔ Sonstiges Hauttransplantat an die Hand, n.n.bez.
- 86.62.10↔ Kleinflächiges Spalthauttransplantat an die Hand
- 86.62.20↔ Großflächiges Spalthauttransplantat an die Hand
- 86.62.99↔ Sonstiges Hauttransplantat an die Hand, sonstiges
- 86.63.00↔ Vollhauttransplantat an andere Lokalisationen, n.n.bez.
- 86.63.10↔ Kleinfl Vollhaut an D Kopf (auss Lip und Mund)
- 86.63.11↔ Kleinflächiges Vollhauttransplantat an den Hals
- 86.63.12↔ Kleinflächiges Vollhauttransplantat an Schulter und Oberarm
- 86.63.13↔ Kleinflächiges Vollhauttransplantat an den Unterarm
- 86.63.15↔ Kleinfl Vollhauttransplantat an Bruw, Bauch und Rücken
- 86.63.16↔ Kleinfl Vollhauttransplantat an d Leisten und Genreg
- 86.63.17↔ Kleinflächiges Vollhauttransplantat an das Gesäß
- 86.63.18↔ Kleinfl Vollhauttransplantat an Os und Unterschenkel
- 86.63.19↔ Kleinflächiges Vollhauttransplantat an andere Lokalisation
- 86.63.1a↔ Kleinflächiges Vollhauttransplantat an den Fuß
- 86.63.20↔ Grofl Vollhaut an D Kopf (auss Lip und Mund)
- 86.63.21↔ Großflächiges Vollhauttransplantat an den Hals
- 86.63.22↔ Großflächiges Vollhauttransplantat an Schulter und Oberarm
- 86.63.23↔ Großflächiges Vollhauttransplantat an den Unterarm
- 86.63.25↔ Grofl Vollhauttransplantat an Bruw, Bauch und Rücken
- 86.63.26↔ Grofl Vollhauttransplantat an d Leisten und Genreg
- 86.63.27↔ Großflächiges Vollhauttransplantat an das Gesäß
- 86.63.28↔ Grofl Vollhauttransplantat an Os und Unterschenkel
- 86.63.29↔ Großflächiges Vollhauttransplantat an andere Lokalisation
- 86.63.2a↔ Großflächiges Vollhauttransplantat an den Fuß
- 86.63.99↔ Vollhauttransplantat an andere Lokalisationen, sonstige
- 86.65.00↔ Heterologe Hauttransplantation, n.n.bez.
- 86.65.10↔ Kleinflächige heterologe Hauttx an D Kopf
- 86.65.11↔ Kleinflächige heterologe Hauttransplantation an den Hals
- 86.65.12↔ Kleinflächige heterol Hauttx an Schulter und Oberarm
- 86.65.13↔ Kleinflächige heterologe Hauttransplantation an den Unterarm
- 86.65.14↔ Kleinflächige heterologe Hauttransplantation an die Hand
- 86.65.15↔ Kleinflächige heterologe Hauttx an Bruw und Rücken
- 86.65.16↔ Kleinfl heterologe Hauttransplantation an die Bauchregion
- 86.65.17↔ Kleinflächige heterologe Hauttx an d untere Extrem
- 86.65.19↔ Kleinflächige heterologe Hauttx an And Lokalisation
- 86.65.20↔ Großflächige heterologe Hauttransplantation an den Kopf
- 86.65.21↔ Großflächige heterologe Hauttransplantation an den Hals
- 86.65.22↔ Grofl heterologe Hauttx an Schulter und Oberarm
- 86.65.23↔ Großflächige heterologe Hauttransplantation an den Unterarm
- 86.65.24↔ Großflächige heterologe Hauttransplantation an die Hand
- 86.65.25↔ Grofl heterologe Hauttx an Bruw und Rücken
- 86.65.26↔ Großflächige heterologe Hauttransplantation an Bauchregion
- 86.65.27↔ Grofl heterologe Hauttx an d untere Extrem
- 86.65.29↔ Grofl heterologe Hauttx an And Lokalisation
- 86.65.30↔ Transplantation von Schweinehaut
- 86.65.40↔ Prm Hautstz d zweischichtgs DrmsEpdrmsErstzmtrial
- 86.65.99↔ Heterologe Hauttransplantation, sonstige
- 86.66.00↔ Homologe Hauttransplantation, n.n.bez.
- 86.66.10↔ Kleinflächige homologe Hauttransplantation an den Kopf
- 86.66.11↔ Kleinflächige homologe Hauttransplantation an den Hals
- 86.66.12↔ Kleinflächige homologe Hauttx an Schulter und Oberarm
- 86.66.13↔ Kleinflächige homologe Hauttransplantation an den Unterarm
- 86.66.14↔ Kleinflächige homologe Hauttransplantation an die Hand
- 86.66.15↔ Kleinflächige homologe Hauttx an Bruw und Rücken
- 86.66.16↔ Kleinfl homologe Hauttransplantation an die Bauchregion
- 86.66.17↔ Kleinflächige homologe Hauttx an d untere Extrem
- 86.66.19↔ Kleinflächige homologe Hauttx an And Lokalisation
- 86.66.20↔ Großflächige homologe Hauttransplantation an den Kopf
- 86.66.21↔ Großflächige homologe Hauttransplantation an den Hals
- 86.66.22↔ Grofl homologe Hauttx an Schulter und Oberarm
- 86.66.23↔ Großflächige homologe Hauttransplantation an den Unterarm
- 86.66.24↔ Großflächige homologe Hauttransplantation an die Hand
- 86.66.25↔ Grofl homologe Hauttransplantation an Bruw und Rücken
- 86.66.26↔ Großflächige homologe Hauttransplantation an die Bauchregion
- 86.66.27↔ Grofl homologe Hauttransplantation an d untere Extrem
- 86.66.29↔ Großfl homologe Hauttransplantation an andere Lokalisation
- 86.66.99↔ Homologe Hauttransplantation, sonstige
- 86.67.00↔ Haut-Regenerationsgraft, n.n.bez.
- 86.67.10↔ Kleinfl temporäres HautRegenerationsgraft an D Kopf
- 86.67.11↔ Kleinfl temporäres Haut-Regenerationsgraft an den Hals
- 86.67.12↔ Kleinfl temporäres HautRegenergraft an Schult und Oba
- 86.67.13↔ Kleinfl temporäres HautRegenergraft an D Unterarm
- 86.67.14↔ Kleinfl temporäres Haut-Regenerationsgraft an die Hand
- 86.67.15↔ Kleinfl temp HautRegenergraft an Bruw und Rücken
- 86.67.16↔ Kleinfl temporäres HautRegenergraft an d Bauchreg
- 86.67.17↔ Kleinfl temp HautRegenergraft an d untere Extrem
- 86.67.19↔ Kleinfl temporäres HautRegenerationsgraft an And Lok
- 86.67.20↔ Grofl temporäres HautRegenerationsgraf an D Kopf
- 86.67.21↔ Großflächiges temporäres Haut-Regenerationsgraft an den Hals
- 86.67.22↔ Grofl temporäres HautRegenerationsgraft an Schulter und Oba
- 86.67.23↔ Großfl temporäres Haut-Regenerationsgraft an den Unterarm
- 86.67.24↔ Großflächiges temporäres Haut-Regenerationsgraft an die Hand
- 86.67.25↔ Grofl temporäres HautRegenergraft an Bruw und Rücken
- 86.67.26↔ Grofl temporäres HautRegenerationsgraft an d Bauchreg
- 86.67.27↔ Grofl temporäres HautRegenergraft an d untere Extrem
- 86.67.29↔ Grofl temporäres HautRegenerationsgraft an And Lok
- 86.67.30↔ Permanenter Hautersatz durch Epidermisersatzmaterial
- 86.67.31↔ Permanenter Hautersatz durch Dermisersatzmaterial
- 86.67.99↔ Haut-Regenerationsgraft, sonstige
- 86.70↔ Gestielte oder freie Lappen, n.n.bez.
- 86.72↔ Verschiebung eines gestielten Lappens
- 86.73.00↔ Anbr von gestieltem oder fr Lappen an d Hand, n.n.bez.
- 86.73.10↔ Kleinflächige Dehnungsplastik an die Hand
- 86.73.11↔ Kleinflächige Verschiebe-Rotationsplastik an die Hand
- 86.73.12↔ Kleinflächige Transpositionsplastik an die Hand
- 86.73.13↔ Kleinflächige Insellappenplastik an die Hand
- 86.73.14↔ Kleinflächige Z-Plastik an die Hand
- 86.73.20↔ Großflächige Dehnungsplastik an die Hand
- 86.73.21↔ Großflächige Verschiebe-Rotationsplastik an die Hand
- 86.73.22↔ Großflächige Transpositionsplastik an die Hand
- 86.73.23↔ Großflächige Insellappenplastik an die Hand
- 86.73.24↔ Großflächige Z-Plastik an die Hand
- 86.73.29↔ Sonstige lokale Lappenplastik an die Hand
- 86.73.30↔ Anbr von fr Lappen mit mikrovaskulärer Anast an d Hand
- 86.73.40↔ Anbr von gestielt reg o gestielt Fernl an d Hand
- 86.73.80↔ Komb plastische Eingriffe an Haut und Unterhaut der Hand
- 86.73.99↔ Anbr von gestielten oder fr Lappen an d Hand, sonstige
- 86.74.00↔ Anbr von gestielt oder fr Lappen an And Lok, n.n.bez.
- 86.74.10↔ Kleinflächige Dehnungsplastik am Kopf (außer Lippe und Mund)
- 86.74.11↔ Kleinflächige Dehnungsplastik am Hals
- 86.74.12↔ Kleinflächige Dehnungsplastik an Schulter und Oberarm
- 86.74.13↔ Kleinflächige Dehnungsplastik am Unterarm
- 86.74.14↔ Kleinflächige Dehnungsplastik an Brustwand und Rücken
- 86.74.15↔ Kleinflächige Dehnungsplastik an der Bauchregion
- 86.74.16↔ Kleinfl Dehnungsplastik an der Leisten- u Genitalregion
- 86.74.17↔ Kleinflächige Dehnungsplastik am Gesäß
- 86.74.18↔ Kleinfl Dehnungsplastik an Oberschenkel und Unterschenkel
- 86.74.19↔ Kleinflächige Dehnungsplastik, an andere Lokalisationen
- 86.74.1a↔ Kleinflächige Dehnungsplastik am Fuß
- 86.74.20↔ Klfl VerschiebeRotationspl a Kopf (auss Lip und Mund)
- 86.74.21↔ Kleinflächige Verschiebe-Rotationsplastik am Hals
- 86.74.22↔ Klfl VerschiebeRotationsplastik an Schulter und Oba
- 86.74.23↔ Kleinflächige Verschiebe-Rotationsplastik am Unterarm
- 86.74.25↔ Klfl VerschiebeRotationsplastik an Bruw und Rücken
- 86.74.26↔ Kleinflächige Verschiebe-Rotationsplastik an der Bauchregion
- 86.74.27↔ Klfl VerschiebeRotationspl an d Leist und Genreg
- 86.74.28↔ Kleinflächige Verschiebe-Rotationsplastik am Gesäß
- 86.74.29↔ Klfl VerschiebeRotationsplastik, an And Lok
- 86.74.2a↔ Klfl VerschiebeRotationspl an Os und Unterschenkel
- 86.74.2b↔ Kleinflächige Verschiebe-Rotationsplastik am Fuß
- 86.74.30↔ Klfl Transpositionsplastik a Kopf (auss Lip und Mund)
- 86.74.31↔ Kleinflächige Transpositionsplastik am Hals
- 86.74.32↔ Kleinflächige Transpositionsplastik an Schulter und Oberarm
- 86.74.33↔ Kleinflächige Transpositionsplastik am Unterarm
- 86.74.34↔ Kleinflächige Transpositionsplastik an Brustwand und Rücken
- 86.74.35↔ Kleinflächige Transpositionsplastik an der Bauchregion
- 86.74.36↔ Klfl Transpositionsplastik an d Leisten und Genreg
- 86.74.37↔ Kleinflächige Transpositionsplastik am Gesäß
- 86.74.38↔ Klfl Transpositionsplastik an Os und Unterschenkel

| | | | |
|-----------|---|-----------|--|
| 86.74.39↔ | Kleinfl Transpositionsplastik, an andere Lokalisationen | 86.76.40↔ | Grossfl Insellappenplastik am Kopf (außer Lippe und Mund) |
| 86.74.3a↔ | Kleinflächige Transpositionsplastik am Fuß | 86.76.41↔ | Großflächige Insellappenplastik am Hals |
| 86.74.40↔ | Kleinfl Insellappenplastik am Kopf (außer Lippe und Mund) | 86.76.42↔ | Großflächige Insellappenplastik an Schulter und Oberarm |
| 86.74.41↔ | Kleinflächige Insellappenplastik am Hals | 86.76.43↔ | Großflächige Insellappenplastik am Unterarm |
| 86.74.42↔ | Kleinflächige Insellappenplastik an Schulter und Oberarm | 86.76.44↔ | Großflächige Insellappenplastik an Brustwand und Rücken |
| 86.74.43↔ | Kleinflächige Insellappenplastik am Unterarm | 86.76.45↔ | Großflächige Insellappenplastik an der Bauchregion |
| 86.74.44↔ | Kleinflächige Insellappenplastik an Brustwand und Rücken | 86.76.46↔ | Großfl Insellappenplastik an d Leisten und Genreg |
| 86.74.45↔ | Kleinflächige Insellappenplastik an der Bauchregion | 86.76.47↔ | Großflächige Insellappenplastik am Gesäß |
| 86.74.46↔ | Kleinflächige Insellappl an d Leisten und Genreg | 86.76.48↔ | Groß Insellappl an Oberschenkel und Unterschenkel |
| 86.74.47↔ | Kleinflächige Insellappenplastik am Gesäß | 86.76.49↔ | Großflächige Insellappenplastik, an andere Lokalisationen |
| 86.74.48↔ | Klfl Insellappl an Oberschenkel und Unterschenkel | 86.76.4a↔ | Großflächige Insellappenplastik am Fuß |
| 86.74.49↔ | Kleinflächige Insellappenplastik, an andere Lokalisationen | 86.76.99↔ | Anbr von gestielt o fr Lp an And Lok, GroFl, sonstige |
| 86.74.4a↔ | Kleinflächige Insellappenplastik am Fuß | 86.77.00↔ | Anbringen von sonstiger lokaler Lappenplastik, n.n.bez. |
| 86.74.50↔ | Kleinflächige Z-Plastik am Kopf (außer Lippe und Mund) | 86.77.10↔ | Sonst lokale Lappenplastik am Kopf (außer Lippe und Mund) |
| 86.74.51↔ | Kleinflächige Z-Plastik am Hals | 86.77.11↔ | Sonstige lokale Lappenplastik am Hals |
| 86.74.52↔ | Kleinflächige Z-Plastik an Schulter und Oberarm | 86.77.12↔ | Sonstige lokale Lappenplastik an Schulter und Oberarm |
| 86.74.53↔ | Kleinflächige Z-Plastik am Unterarm | 86.77.13↔ | Sonstige lokale Lappenplastik am Unterarm |
| 86.74.54↔ | Kleinflächige Z-Plastik an Brustwand und Rücken | 86.77.14↔ | Sonstige lokale Lappenplastik an Brustwand und Rücken |
| 86.74.55↔ | Kleinflächige Z-Plastik an der Bauchregion | 86.77.15↔ | Sonstige lokale Lappenplastik an der Bauchregion |
| 86.74.56↔ | Kleinflächige Z-Plastik an der Leisten- und Genitalregion | 86.77.16↔ | Sonst lokale Lappenplastik an der Leisten- und Genitalregion |
| 86.74.57↔ | Kleinflächige Z-Plastik am Gesäß | 86.77.17↔ | Sonstige lokale Lappenplastik am Gesäß |
| 86.74.58↔ | Kleinflächige Z-Plastik an Oberschenkel und Unterschenkel | 86.77.18↔ | Sonst lokale Lappenplastik an Oberschenkel und Uschenkel |
| 86.74.59↔ | Kleinflächige Z-Plastik, an andere Lokalisationen | 86.77.19↔ | Sonstige lokale Lappenplastik, an andere Lokalisationen |
| 86.74.5a↔ | Kleinflächige Z-Plastik am Fuß | 86.77.1a↔ | Sonstige lokale Lappenplastik am Fuß |
| 86.74.99↔ | Anbr von gestielt oder fr Lappen an And Lok, sonstige | 86.77.99↔ | Anbringen von sonstiger lokaler Lappenplastik, sonstige |
| 86.75.00↔ | Revision von gestieltem oder freiem Lappen, n.n.bez. | 86.78.00↔ | Sonstige Lappenplastiken, n.n.bez. |
| 86.75.10↔ | Revision von gestielt o fr Lp o fr Hauttx d Kopfes | 86.78.10↔ | Anbr v fr Lp m mkrvsk Anst a Kpf (auss Lp u Mnd) |
| 86.75.11↔ | Revision von gestielt o fr Lp o fr Hauttx d Halses | 86.78.11↔ | Anbr von fr Lappen mit mikrovaskulärer Anast a Hals |
| 86.75.12↔ | Rev von gestielt o fr Lp o fr Hauttx von Schult u Oba | 86.78.12↔ | Anbr von fr Lp m mikrovask Anast an Schulter und Oba |
| 86.75.13↔ | Revision von gestielt o fr Lp o fr Hauttx d Unterarmes | 86.78.13↔ | Anbr von fr Lp mit mikrovaskulärer Anast a Unterarm |
| 86.75.14↔ | Revision von gestielt oder fr Lp oder fr Hauttx d Hand | 86.78.14↔ | Anbr von fr Lp m mikrovask Anast an Bruw und Rücken |
| 86.75.15↔ | Rev von gestielt o fr Lp o fr Hauttx d Bruw und Rücken | 86.78.15↔ | Anbr von fr Lp mit mikrovaskulärer Anast an Bauchreg |
| 86.75.16↔ | Revision von gestielt o fr Lp o fr Hauttx d Bauchreg | 86.78.16↔ | Anbr von fr Lp m mikrovask Anast an d Leist u Genreg |
| 86.75.17↔ | Rev von gestielt o fr Lp o fr Hauttx d unteren Extrem | 86.78.17↔ | Anbr von fr Lappen mit mikrovaskulärer Anast a Gesäß |
| 86.75.19↔ | Revision von gestielt o fr Lp o fr Hauttx and Lok | 86.78.18↔ | Anbr von fr Lp m mikrovask Anast an d unteren Extrem |
| 86.75.99↔ | Revision von gestieltem oder freiem Lappen, sonstige | 86.78.19↔ | Anbr von fr Lp mit mikrovaskulärer Anast an And Lok |
| 86.76.00↔ | Anbr von gestielt o fr Lp an And Lok, GroFl, n.n.bez. | 86.78.20↔ | Anbr v gestielt rg Lp o gstielt Fm l a Kpf (auss Lp u Mnd) |
| 86.76.10↔ | Großflächige Dehnungsplastik am Kopf (außer Lippe und Mund) | 86.78.21↔ | Anbr von gestielt regionalem Lp o gestielt Fernl a Ha |
| 86.76.11↔ | Großflächige Dehnungsplastik am Hals | 86.78.22↔ | Anbr v gestielt rg Lp o gstielt Fm l an Schl t Ob |
| 86.76.12↔ | Großflächige Dehnungsplastik an Schulter und Oberarm | 86.78.23↔ | Anbr von gestielt reg Lp o gestielt Fernl a Unterarm |
| 86.76.13↔ | Großflächige Dehnungsplastik am Unterarm | 86.78.24↔ | Anbr v gestielt rg Lp o gstielt Fm l an Brw u Rückn |
| 86.76.14↔ | Großflächige Dehnungsplastik an Brustwand und Rücken | 86.78.25↔ | Anbr v gestielt reg Lp o gestielt Fernl an d Bauchreg |
| 86.76.15↔ | Großflächige Dehnungsplastik an der Bauchregion | 86.78.26↔ | Anbr v gestielt rg Lp o gstielt Fm l an d Leist u Gnrg |
| 86.76.16↔ | Großfl Dehnungsplastik an der Leisten- u Genitalregion | 86.78.27↔ | Anbr von gestielt reg Lp o gestielt Fernl a Gesäß |
| 86.76.17↔ | Großflächige Dehnungsplastik am Gesäß | 86.78.28↔ | Anbr v gestielt rg Lp o gstielt Fm l an d unt Extrm |
| 86.76.19↔ | Großflächige Dehnungsplastik, an andere Lokalisationen | 86.78.29↔ | Anbr von gestielt reg Lp o gestielt Fernl an And Lok |
| 86.76.1a↔ | Grossfl Dehnungsplastik an Oberschenkel und Unterschenkel | 86.78.30↔ | Kmb Plst Ingr an Haut u Unth d Kpfs (auss Lp u Mnd) |
| 86.76.1b↔ | Großflächige Dehnungsplastik am Fuß | 86.78.31↔ | Komb plastische Ingr an Haut und Unterhaut d Halses |
| 86.76.20↔ | Großl VerschiebeRotationspl a Kopf (auss Lip u Mund) | 86.78.32↔ | Komb Plast Ingr an Haut u Unterhaut von Schult u Oba |
| 86.76.21↔ | Großflächige Verschiebe-Rotationsplastik am Hals | 86.78.33↔ | Komb Plast Ingr an Haut und Unterhaut d Unterarmes |
| 86.76.22↔ | Grossfl Verschiebe-Rotationsplastik an Schulter und Oberarm | 86.78.34↔ | Komb Plast Ingr an Haut u Unterhaut von Bruw u Rücken |
| 86.76.23↔ | Großflächige Verschiebe-Rotationsplastik am Unterarm | 86.78.35↔ | Komb Plast Ingr an Haut und Unterhaut von Bauchreg |
| 86.76.24↔ | Grossfl Verschiebe-Rotationsplastik an Brustwand und Rücken | 86.78.36↔ | Komb Plast Ingr an Haut u Unterhaut d Leist u Genreg |
| 86.76.25↔ | Großflächige Verschiebe-Rotationsplastik an der Bauchregion | 86.78.37↔ | Komb plastische Ingr an Haut und Unterhaut d Gesäßes |
| 86.76.26↔ | Großl VerschiebeRotationspl an d Leist und Genreg | 86.78.38↔ | Komb Plast Ingr an Haut u Unterhaut d unteren Extrem |
| 86.76.27↔ | Großflächige Verschiebe-Rotationsplastik am Gesäß | 86.78.39↔ | Komb plastische Ingr an Haut und Unterhaut and Lok |
| 86.76.28↔ | Großl VerschiebeRotationspl an Os und Unterschenkel | 86.78.40↔ | Anbr v sonst gestielt o fr Lp a Kopf (auss Lip u Mund) |
| 86.76.29↔ | Grossfl Verschiebe-Rotationsplastik an andere Lokalisation | 86.78.41↔ | Anbringen von sonstm gestielten oder freien Lappen am Hals |
| 86.76.2a↔ | Großflächige Verschiebe-Rotationsplastik am Fuß | 86.78.42↔ | Anbr von sonstigem gestielt o fr Lp an Schult und Oba |
| 86.76.30↔ | Großl Transpositionsplastik a Kopf (auss Lip und Mund) | 86.78.43↔ | Anbr von sonstigem gestielt oder fr Lappen a Unterarm |
| 86.76.31↔ | Großflächige Transpositionsplastik am Hals | 86.78.44↔ | Anbr von sonstigem gestielt o fr Lp an Bruw und Rücken |
| 86.76.32↔ | Großflächige Transpositionsplastik an Schulter und Oberarm | 86.78.45↔ | Anbr von sonstigem gestielt oder fr Lp an d Bauchreg |
| 86.76.33↔ | Großflächige Transpositionsplastik am Unterarm | 86.78.46↔ | Anbr von sonst gestielt o fr Lp an d Leist und Genreg |
| 86.76.34↔ | Großflächige Transpositionsplastik an Brustwand und Rücken | 86.78.47↔ | Anbringen von sonstm gestielten o freien Lappen am Gesäß |
| 86.76.35↔ | Großflächige Transpositionsplastik an der Bauchregion | 86.78.48↔ | Anbr von sonst gestielt o fr Lp an d unteren Extrem |
| 86.76.36↔ | Großl Transpositionsplastik an d Leisten und Genreg | 86.78.49↔ | Anbr von sonstigem gestielt oder fr Lappen an And Lok |
| 86.76.37↔ | Großflächige Transpositionsplastik am Gesäß | 86.78.99↔ | Sonstige Lappenplastiken, sonstige |
| 86.76.38↔ | Großl Transpositionsplastik an Os und Unterschenkel | 86.88.00↔ | Sonstige (temporäre) Weichteildeckung, n.n.bez. |
| 86.76.39↔ | Großflächige Transpositionsplastik an andere Lokalisation | 86.88.10↔ | Klfl Weichteildeckung d kult Keratinozyten a Kopf |
| 86.76.3a↔ | Großflächige Transpositionsplastik am Fuß | 86.88.11↔ | Klfl Weichteildeckung d kultivierte Keratinozyten a Ha |

| | | | |
|-----------|--|-----------|---|
| 86.88.12↔ | Kifl Weichtd d kult Keratinozyten an Schult u Oba | 86.88.90↔ | Sonstige temporäre Weichteildeckung am Kopf |
| 86.88.13↔ | Kifl Weichteildeckung d kult Keratinozyten a Unterarm | 86.88.91↔ | Sonstige temporäre Weichteildeckung am Hals |
| 86.88.14↔ | Kifl Weichteildeckung d kult Keratinozyten an d Hand | 86.88.92↔ | Sonst temporäre Weichteildeckung an Schulter und Oberarm |
| 86.88.15↔ | Kifl Weichtd d kult Keratinozyten a Bruw u Rücken | 86.88.93↔ | Sonstige temporäre Weichteildeckung am Unterarm |
| 86.88.16↔ | Kifl Weichtd d kult Keratinozyten an d Bauchreg | 86.88.94↔ | Sonstige temporäre Weichteildeckung an der Hand |
| 86.88.17↔ | Kifl Weichtd d kult Keratinozyten an d unt Extrem | 86.88.95↔ | Sonst temporäre Weichteildeckung an Brustwand und Rücken |
| 86.88.19↔ | Kifl Weichteildeckung d kult Keratinozyten an and Lok | 86.88.96↔ | Sonstige temporäre Weichteildeckung an der Bauchregion |
| 86.88.20↔ | Kifl temp Weichteildeckung d Komb mehr Verf a Kopf | 86.88.97↔ | Sonst temporäre Weichteildeckung an der unteren Extremität |
| 86.88.21↔ | Kifl temp Weichteildeckung d Komb mehr Verfahren a Ha | 86.88.99↔ | Sonstige temporäre Weichteildeckung, sonstige |
| 86.88.22↔ | Kifl temp Weichtd d Komb mehr Verf an Schult u Oba | 86.88.00↔ | Sonstige Plast Reko an Haut und Subkutan, n.n.bez. |
| 86.88.23↔ | Kifl temp Weichteildeckung d Komb mehr Verf a Unta | 86.89.10↔ | Lappenstieldurchtrennung nach Hautplastik am Kopf |
| 86.88.24↔ | Kifl temp Weichteildeckung d Komb mehr Verf an d Hand | 86.89.11↔ | Lappenstieldurchtrennung nach Hautplastik am Hals |
| 86.88.25↔ | Kifl temp Weichtd d Komb mehr Verf an Bruw u Rücken | 86.89.12↔ | Lappenstieldurchtrennung n Hautplastik an Schulter u Axilla |
| 86.88.26↔ | Kifl temp Weichtd d Komb mehr Verf an d Bauchreg | 86.89.13↔ | Lappenstidurcht nach Hautpl an Oberarm und Ellb |
| 86.88.27↔ | Kifl temp Weichtd d Komb mehr Verf an d unt Extrem | 86.89.14↔ | Lappenstieldurchtrennung nach Hautplastik am Unterarm |
| 86.88.29↔ | Kifl temp Weichteildeckung d Komb mehr Verf an and Lok | 86.89.15↔ | Lappenstieldurchtrennung nach Hautplastik an der Hand |
| 86.88.30↔ | Grfl Weichtd d klt Krtznztn an and Teil d Kpfs | 86.89.16↔ | Lappenstidurcht nach Hautpl an Bruw, Bauch und Rücken |
| 86.88.31↔ | Grfl Weichteildeckung d kult Keratinozyten a Ha | 86.89.17↔ | Lappenstidurcht nach Hautpl an d Leisten und Genreg |
| 86.88.32↔ | Grfl Weichtd d kult Keratinozyten an Schult u Oba | 86.89.18↔ | Lappenstieldurchtrennung nach Hautplastik am Gesäß |
| 86.88.33↔ | Grfl Weichteildeckung d kult Keratinozyten a Unterarm | 86.89.19↔ | Lappenstidurcht nach Hautpl an and Lokalisation |
| 86.88.34↔ | Grfl Weichteildeckung d kult Keratinozyten an d Hand | 86.89.1a↔ | Lappenstidurcht nach Hautpl an Oberschenkel und Knie |
| 86.88.35↔ | Grfl Weichtd d kult Keratinozyten an Bruw u Rücken | 86.89.1b↔ | Lappenstidurcht nach Hautpl an Unterschenkel und Fuß |
| 86.88.36↔ | Grfl Weichtd d kult Keratinozyten an d Bauchreg | 86.89.80↔ | Revision einer Hautplastik am Kopf |
| 86.88.37↔ | Grfl Weichtd d kult Keratinozyten an d unt Extrem | 86.89.84↔ | Revision einer Hautplastik am Unterarm |
| 86.88.39↔ | Grfl Weichteildeckung d kult Keratinozyten an and Lok | 86.89.85↔ | Revision einer Hautplastik an der Hand |
| 86.88.40↔ | Grfl tmp Weichtd d Komb mhr Vrf an and Teil d Kpfs | 86.89.87↔ | Revision e Hautpl an d Leisten und Genreg und a Gesäß |
| 86.88.41↔ | Grfl temp Weichteildeckung d Komb mehr Verfahren a Ha | 86.89.88↔ | Revision einer Hautplastik an der unteren Extremität |
| 86.88.42↔ | Grfl temp Weichtd d Komb mehr Verf an Schult u Oba | 86.89.89↔ | Revision einer Hautplastik an anderer Lokalisation |
| 86.88.43↔ | Grfl temp Weichteildeckung d Komb mehr Verf a Unta | 86.89.99↔ | Sonstige Plast Reko an Haut und Subkutan, sonstige |
| 86.88.44↔ | Grfl temp Weichteildeckung d Komb mehr Verf an d Hand | 86.93.00↔ | Einsetzen eines Gewebeexpanders, n.n.bez. |
| 86.88.45↔ | Grfl temp Weichtd d Komb mehr Verf an Bruw u Rücken | 86.93.10↔ | Einsetzen eines Gewebeexpanders am Kopf |
| 86.88.46↔ | Grfl temp Weichtd d Komb mehr Verf an d Bauchreg | 86.93.11↔ | Einsetzen eines Gewebeexpanders am Hals |
| 86.88.47↔ | Grfl temp Weichtd d Komb mehr Verf an d unt Extrem | 86.93.12↔ | Einsetzen eines Gewebeexpanders an Schulter und Oberarm |
| 86.88.49↔ | Grfl temp Weichtd d Komb mehr Verf an and Lok | 86.93.13↔ | Einsetzen eines Gewebeexpanders am Unterarm |
| 86.88.50↔ | Anl o Wchs e Syst z Vkuumvrs, tiefr, an Kn u Gl d Extrm | 86.93.14↔ | Einsetzen eines Gewebeexpanders an der Hand |
| 86.88.51↔ | Anl o Wchs e Syst z Vkuumvrs, tiefr, an Thr, Mdst u Strn | 86.93.15↔ | Einsetzen eines Gewebeexpanders an Brustwand und Rücken |
| 86.88.52↔ | Anl o Wechsel e Syst zur Vakuumversiegelung, a off Abd | 86.93.16↔ | Einsetzen eines Gewebeexpanders an der Bauchregion |
| 86.88.53↔ | Anl o Wechsel e Syst zur Vakuumvers, endorektal | 86.93.18↔ | Einsetzen eines Gewebeexpanders an der unteren Extremität |
| 86.88.59↔ | Anl o Wchs e Syst z Vkuumvrs, an Haut u Unth o snst Lk | 86.93.99↔ | Einsetzen eines Gewebeexpanders, sonstige |

Prozedur X01-3

| | | | |
|-----------|--|-----------|--|
| 86.73.30↔ | Anbr von fr Lappen mit mikrovaskulärer Anast an d Hand | 86.78.15↔ | Anbr von fr Lp mit mikrovaskulärer Anast an Bauchreg |
| 86.78.10↔ | Anbr v fr Lp m mkrvsk Anast a Kpf (auss Lp u Mnd) | 86.78.16↔ | Anbr von fr Lp m mikrovask Anast an d Leist u Genreg |
| 86.78.11↔ | Anbr von fr Lappen mit mikrovaskulärer Anast a Hals | 86.78.17↔ | Anbr von fr Lappen mit mikrovaskulärer Anast a Gesäß |
| 86.78.12↔ | Anbr von fr Lp m mikrovask Anast an Schulter und Oba | 86.78.18↔ | Anbr von fr Lp m mikrovask Anast an d unteren Extrem |
| 86.78.13↔ | Anbr von fr Lp mit mikrovaskulärer Anast a Unterarm | 86.78.19↔ | Anbr von fr Lp mit mikrovaskulärer Anast an And Lok |
| 86.78.14↔ | Anbr von fr Lp m mikrovask Anast an Bruw und Rücken | | |

Prozedur X01-4

| | | | |
|-----------|--|-----------|---|
| 04.76↔ | Plast Reko e alten traumat Verletz an kran u periph Nn | 27.55.99↔ | Vollhauttransplantat an Lippe und Mund, sonstige |
| 04.79.00↔ | Sonstige Neuroplastik, n.n.bez. | 27.56.00↔ | Sonstiges Hauttransplantat an Lippe und Mund, n.n.bez. |
| 04.79.10↔ | Transplantation und Transp e extrk Hirner m epin Nht | 27.56.10↔ | Kleinflächiges Spalthauttransplantat an Lippe und Mund |
| 04.79.11↔ | Transplantation und Transp d Plexus brachia m epin Nht | 27.56.20↔ | Großflächiges Spalthauttransplantat an Lippe und Mund |
| 04.79.12↔ | Transplantation und Transp von Nn d Schult m epin Nht | 27.56.30↔ | Kleinflächige heterologe Hauttransplantation an die Lippe |
| 04.79.13↔ | Tx und Transp e Nn d Armes und d Hand m epin Nht | 27.56.40↔ | Grossflächig heterologe Hauttransplantation an die Lippe |
| 04.79.14↔ | Tx u Transp von Nn d Rumpfes u d unt Extrem m epin Nht | 27.56.50↔ | Kleinflächige homologe Hauttransplantation an d Lippe |
| 04.79.19↔ | Transplantation und Transp e sonst Nervens m epin Nht | 27.56.60↔ | Grossflächig homologe Hauttransplantation an die Lippe |
| 04.79.20↔ | Transplantation und Transposition e Nn m interfsz Nht | 27.56.99↔ | Sonstiges Hauttransplantat an Lippe und Mund, sonstige |
| 04.79.21↔ | Tx und Transp e extrk Hirner m interfsz Nht | 27.57.00↔ | Anbr e gestielt oder fr Lp an Lip und Mund, n.n.bez. |
| 04.79.22↔ | Tx und Transp d Plexus brachia m interfsz Nht | 27.57.10↔ | Anbr e fr mikrovaskanast Transpl an Lip und Mund |
| 04.79.23↔ | Tx und Transp von Nn d Schult m interfsz Nht | 27.57.11↔ | Anbringen eines gestielten Fernlappens an Lippe und Mund |
| 04.79.24↔ | Tx und Transp e Nn d Armes und d Hand m interfsz Nht | 27.57.99↔ | Anbr e gestielt oder fr Lp an Lip und Mund, sonstige |
| 04.79.25↔ | Tx u Trnspl v Nn d Rmpfs u d unt Extrm m intrfsz Nht | 86.60↔ | Freies Hauttransplantat, n.n.bez. |
| 04.79.29↔ | Transplantation und Transp e sonst Nn m interfsz Nht | 86.63.00↔ | Vollhauttransplantat an andere Lokalisationen, n.n.bez. |
| 04.79.99↔ | Sonstige Neuroplastik, sonstige | 86.63.10↔ | Kleinfl Vollhaut an D Kopf (auss Lip und Mund) |
| 27.55.00↔ | Vollhauttransplantat an Lippe und Mund, n.n.bez. | 86.63.11↔ | Kleinflächiges Vollhauttransplantat an den Hals |
| 27.55.10↔ | Kleinflächiges Vollhauttransplantat an Lippe und Mund | 86.63.12↔ | Kleinflächiges Vollhauttransplantat an Schulter und Oberarm |
| 27.55.20↔ | Großflächiges Vollhauttransplantat an Lippe und Mund | 86.63.13↔ | Kleinflächiges Vollhauttransplantat an den Unterarm |

| | | | |
|------------|--|-----------|---|
| 86.63.15↔ | Kleinfl Vollhauttransplantat an Bruw, Bauch und Rücken | 86.74.41↔ | Kleinflächige Insellappenplastik am Hals |
| 86.63.16↔ | Kleinfl Vollhauttransplantat an d Leisten und Genreg | 86.74.42↔ | Kleinflächige Insellappenplastik an Schulter und Oberarm |
| 86.63.17↔ | Kleinflächiges Vollhauttransplantat an das Gesäß | 86.74.43↔ | Kleinflächige Insellappenplastik am Unterarm |
| 86.63.18↔ | Kleinfl Vollhauttransplantat an Os und Unterschenkel | 86.74.44↔ | Kleinflächige Insellappenplastik an Brustwand und Rücken |
| 86.63.19↔ | Kleinflächiges Vollhauttransplantat an andere Lokalisation | 86.74.45↔ | Kleinflächige Insellappenplastik an der Bauchregion |
| 86.63.1a↔ | Kleinflächiges Vollhauttransplantat an den Fuß | 86.74.46↔ | Kleinflächige Insellappl an d Leisten und Genreg |
| 86.63.20↔ | Grofl Vollhaut an D Kopf (auss Lip und Mund) | 86.74.47↔ | Kleinflächige Insellappenplastik am Gesäß |
| 86.63.21↔ | Großflächiges Vollhauttransplantat an den Hals | 86.74.48↔ | Klfl Insellappl an Oberschenkel und Unterschenkel |
| 86.63.22↔ | Großflächiges Vollhauttransplantat an Schulter und Oberarm | 86.74.49↔ | Kleinflächige Insellappenplastik, an andere Lokalisationen |
| 86.63.23↔ | Großflächiges Vollhauttransplantat an den Unterarm | 86.74.4a↔ | Kleinflächige Insellappenplastik am Fuß |
| 86.63.25↔ | Grofl Vollhauttransplantat an Bruw, Bauch und Rücken | 86.74.50↔ | Kleinflächige Z-Plastik am Kopf (außer Lippe und Mund) |
| 86.63.26↔ | Grofl Vollhauttransplantat an d Leisten und Genreg | 86.74.51↔ | Kleinflächige Z-Plastik am Hals |
| 86.63.27↔ | Großflächiges Vollhauttransplantat an das Gesäß | 86.74.52↔ | Kleinflächige Z-Plastik an Schulter und Oberarm |
| 86.63.28↔ | Grofl Vollhauttransplantat an Os und Unterschenkel | 86.74.53↔ | Kleinflächige Z-Plastik am Unterarm |
| 86.63.29↔ | Großflächiges Vollhauttransplantat an andere Lokalisation | 86.74.54↔ | Kleinflächige Z-Plastik an Brustwand und Rücken |
| 86.63.29a↔ | Großflächiges Vollhauttransplantat an den Fuß | 86.74.55↔ | Kleinflächige Z-Plastik an der Bauchregion |
| 86.63.99↔ | Vollhauttransplantat an andere Lokalisationen, sonstige | 86.74.56↔ | Kleinflächige Z-Plastik an der Leisten- und Genitalregion |
| 86.70↔ | Gestielte oder freie Lappen, n.n.bez. | 86.74.57↔ | Kleinflächige Z-Plastik am Gesäß |
| 86.72↔ | Verschiebung eines gestielten Lappens | 86.74.58↔ | Kleinflächige Z-Plastik an Oberschenkel und Unterschenkel |
| 86.73.00↔ | Anbr von gestieltem oder fr Lappen an d Hand, n.n.bez. | 86.74.59↔ | Kleinflächige Z-Plastik, an andere Lokalisationen |
| 86.73.10↔ | Kleinflächige Dehnungsplastik an die Hand | 86.74.5a↔ | Kleinflächige Z-Plastik am Fuß |
| 86.73.11↔ | Kleinflächige Verschiebe-Rotationsplastik an die Hand | 86.74.99↔ | Anbr von gestielt oder fr Lappen an And Lok, sonstige |
| 86.73.12↔ | Kleinflächige Transpositionsplastik an die Hand | 86.75.00↔ | Revision von gestieltem oder freiem Lappen, n.n.bez. |
| 86.73.13↔ | Kleinflächige Insellappenplastik an die Hand | 86.75.10↔ | Revision von gestielt o fr Lp o fr Hauttx d Kopfes |
| 86.73.14↔ | Kleinflächige Z-Plastik an die Hand | 86.75.11↔ | Revision von gestielt o fr Lp o fr Hauttx d Halses |
| 86.73.20↔ | Großflächige Dehnungsplastik an die Hand | 86.75.12↔ | Rev von gestielt o fr Lp o fr Hauttx von Schult u Oba |
| 86.73.21↔ | Großflächige Verschiebe-Rotationsplastik an die Hand | 86.75.13↔ | Revision von gestielt o fr Lp o fr Hauttx d Unterarmes |
| 86.73.22↔ | Großflächige Transpositionsplastik an die Hand | 86.75.14↔ | Revision von gestielt oder fr Lp oder fr Hauttx d Hand |
| 86.73.23↔ | Großflächige Insellappenplastik an die Hand | 86.75.15↔ | Rev von gestielt o fr Lp o fr Hauttx d Bruw und Rücken |
| 86.73.24↔ | Großflächige Z-Plastik an die Hand | 86.75.16↔ | Revision von gestielt o fr Lp o fr Hauttx d Bauchreg |
| 86.73.29↔ | Sonstige lokale Lappenplastik an die Hand | 86.75.17↔ | Rev von gestielt o fr Lp o fr Hauttx d unteren Extrem |
| 86.73.30↔ | Anbr von fr Lappen mit mikrovaskulärer Anast an d Hand | 86.75.19↔ | Revision von gestielt o fr Lp o fr Hauttx and Lok |
| 86.73.40↔ | Anbr von gestielt reg o gestielt Fernl an d Hand | 86.75.99↔ | Revision von gestieltem oder freiem Lappen, sonstige |
| 86.73.80↔ | Komb plastische Eingriffe an Haut und Unterhaut der Hand | 86.76.00↔ | Anbr von gestielt o fr Lp an And Lok, Grofl, n.n.bez. |
| 86.73.99↔ | Anbr von gestielten oder fr Lappen an d Hand, sonstige | 86.76.10↔ | Großflächige Dehnungsplastik am Kopf (außer Lippe und Mund) |
| 86.74.00↔ | Anbr von gestielt oder fr Lappen an And Lok, n.n.bez. | 86.76.11↔ | Großflächige Dehnungsplastik am Hals |
| 86.74.10↔ | Kleinflächige Dehnungsplastik am Kopf (außer Lippe und Mund) | 86.76.12↔ | Großflächige Dehnungsplastik an Schulter und Oberarm |
| 86.74.11↔ | Kleinflächige Dehnungsplastik am Hals | 86.76.13↔ | Großflächige Dehnungsplastik am Unterarm |
| 86.74.12↔ | Kleinflächige Dehnungsplastik an Schulter und Oberarm | 86.76.14↔ | Großflächige Dehnungsplastik an Brustwand und Rücken |
| 86.74.13↔ | Kleinflächige Dehnungsplastik am Unterarm | 86.76.15↔ | Großflächige Dehnungsplastik an der Bauchregion |
| 86.74.14↔ | Kleinflächige Dehnungsplastik an Brustwand und Rücken | 86.76.16↔ | Großfl Dehnungsplastik an der Leisten- u Genitalregion |
| 86.74.15↔ | Kleinflächige Dehnungsplastik an der Bauchregion | 86.76.17↔ | Großflächige Dehnungsplastik am Gesäß |
| 86.74.16↔ | Kleinfl Dehnungsplastik an der Leisten- u Genitalregion | 86.76.19↔ | Großflächige Dehnungsplastik, an andere Lokalisationen |
| 86.74.17↔ | Kleinflächige Dehnungsplastik am Gesäß | 86.76.1a↔ | Grossfl Dehnungsplastik an Oberschenkel und Unterschenkel |
| 86.74.18↔ | Kleinfl Dehnungsplastik an Oberschenkel und Unterschenkel | 86.76.1b↔ | Großflächige Dehnungsplastik am Fuß |
| 86.74.19↔ | Kleinflächige Dehnungsplastik, an andere Lokalisationen | 86.76.20↔ | Grofl VerschiebeRotationspl a Kopf (auss Lip u Mund) |
| 86.74.1a↔ | Kleinflächige Dehnungsplastik am Fuß | 86.76.21↔ | Großflächige Verschiebe-Rotationsplastik am Hals |
| 86.74.20↔ | Klfl VerschiebeRotationspl a Kopf (auss Lip und Mund) | 86.76.22↔ | Grossfl Verschiebe-Rotationsplastik an Schulter und Oberarm |
| 86.74.21↔ | Kleinflächige Verschiebe-Rotationsplastik am Hals | 86.76.23↔ | Großflächige Verschiebe-Rotationsplastik am Unterarm |
| 86.74.22↔ | Klfl VerschiebeRotationsplastik an Schulter und Oba | 86.76.24↔ | Grossfl Verschiebe-Rotationsplastik an Brustwand und Rücken |
| 86.74.23↔ | Kleinflächige Verschiebe-Rotationsplastik am Unterarm | 86.76.25↔ | Großflächige Verschiebe-Rotationsplastik an der Bauchregion |
| 86.74.25↔ | Klfl VerschiebeRotationsplastik an Bruw und Rücken | 86.76.26↔ | Grofl VerschiebeRotationspl an d Leist und Genreg |
| 86.74.26↔ | Kleinflächige Verschiebe-Rotationsplastik an der Bauchregion | 86.76.27↔ | Großflächige Verschiebe-Rotationsplastik am Gesäß |
| 86.74.27↔ | Klfl VerschiebeRotationspl an d Leist und Genreg | 86.76.28↔ | Grofl VerschiebeRotationspl an Os und Unterschenkel |
| 86.74.28↔ | Kleinflächige Verschiebe-Rotationsplastik am Gesäß | 86.76.29↔ | Grossfl Verschiebe-Rotationsplastik an andere Lokalisation |
| 86.74.29↔ | Klfl VerschiebeRotationsplastik, an And Lok | 86.76.2a↔ | Großflächige Verschiebe-Rotationsplastik am Fuß |
| 86.74.2a↔ | Klfl VerschiebeRotationspl an Os und Unterschenkel | 86.76.30↔ | Grofl Transpositionsplastik a Kopf (auss Lip und Mund) |
| 86.74.2b↔ | Kleinflächige Verschiebe-Rotationsplastik am Fuß | 86.76.31↔ | Großflächige Transpositionsplastik am Hals |
| 86.74.30↔ | Klfl Transpositionsplastik a Kopf (auss Lip und Mund) | 86.76.32↔ | Großflächige Transpositionsplastik an Schulter und Oberarm |
| 86.74.31↔ | Kleinflächige Transpositionsplastik am Hals | 86.76.33↔ | Großflächige Transpositionsplastik am Unterarm |
| 86.74.32↔ | Kleinflächige Transpositionsplastik an Schulter und Oberarm | 86.76.34↔ | Großflächige Transpositionsplastik an Brustwand und Rücken |
| 86.74.33↔ | Kleinflächige Transpositionsplastik am Unterarm | 86.76.35↔ | Großflächige Transpositionsplastik an der Bauchregion |
| 86.74.34↔ | Kleinflächige Transpositionsplastik an Brustwand und Rücken | 86.76.36↔ | Grofl Transpositionsplastik an d Leisten und Genreg |
| 86.74.35↔ | Kleinflächige Transpositionsplastik an der Bauchregion | 86.76.37↔ | Großflächige Transpositionsplastik am Gesäß |
| 86.74.36↔ | Klfl Transpositionsplastik an d Leisten und Genreg | 86.76.38↔ | Grofl Transpositionsplastik an Os und Unterschenkel |
| 86.74.37↔ | Kleinflächige Transpositionsplastik am Gesäß | 86.76.39↔ | Großflächige Transpositionsplastik an andere Lokalisation |
| 86.74.38↔ | Klfl Transpositionsplastik an Os und Unterschenkel | 86.76.3a↔ | Großflächige Transpositionsplastik am Fuß |
| 86.74.39↔ | Kleinfl Transpositionsplastik, an andere Lokalisationen | 86.76.40↔ | Grossfl Insellappenplastik am Kopf (außer Lippe und Mund) |
| 86.74.3a↔ | Kleinflächige Transpositionsplastik am Fuß | 86.76.41↔ | Großflächige Insellappenplastik am Hals |
| 86.74.40↔ | Kleinfl Insellappenplastik am Kopf (außer Lippe und Mund) | 86.76.42↔ | Großflächige Insellappenplastik an Schulter und Oberarm |

| | | | |
|-----------|--|-----------|--|
| 86.76.43↔ | Großflächige Insellappenplastik am Unterarm | 86.78.19↔ | Anbr von fr Lp mit mikrovaskulärer Anast an And Lok |
| 86.76.44↔ | Großflächige Insellappenplastik an Brustwand und Rücken | 86.78.20↔ | Anbr v gstielt rg Lp o gstielt Fml a Kpf (auss Lp u Mnd) |
| 86.76.45↔ | Großflächige Insellappenplastik an der Bauchregion | 86.78.21↔ | Anbr von gestielt regionalem Lp o gestielt Fernl a Ha |
| 86.76.46↔ | Groß Insellappenplastik an d Leisten und Genreg | 86.78.22↔ | Anbr v gstielt rg Lp o gstielt Fml an Schlit u Ob |
| 86.76.47↔ | Großflächige Insellappenplastik am Gesäß | 86.78.23↔ | Anbr von gestielt reg Lp o gstielt Fernl a Unterarm |
| 86.76.48↔ | Groß Insellappl an Oberschenkel und Unterschenkel | 86.78.24↔ | Anbr v gstielt rg Lp o gstielt Fml an Brw u Rückn |
| 86.76.49↔ | Großflächige Insellappenplastik, an andere Lokalisationen | 86.78.25↔ | Anbr v gestielt reg Lp o gstielt Fernl an d Bauchreg |
| 86.76.4a↔ | Großflächige Insellappenplastik am Fuß | 86.78.26↔ | Anbr v gstielt rg Lp o gstielt Fml an d Leist u Gnrg |
| 86.76.99↔ | Anbr von gestielt o fr Lp an And Lok, GroFl, sonstige | 86.78.27↔ | Anbr von gestielt reg Lp o gstielt Fernl a Gesäß |
| 86.77.00↔ | Anbringen von sonstiger lokaler Lappenplastik, n.n.bez. | 86.78.28↔ | Anbr v gstielt rg Lp o gstielt Fml an d unt Extrm |
| 86.77.10↔ | Sonst lokale Lappenplastik am Kopf (außer Lippe und Mund) | 86.78.29↔ | Anbr von gestielt reg Lp o gstielt Fernl an And Lok |
| 86.77.11↔ | Sonstige lokale Lappenplastik am Hals | 86.78.30↔ | Kmb Plst Engr an Haut u Unth d Kpfs (auss Lp u Mnd) |
| 86.77.12↔ | Sonstige lokale Lappenplastik an Schulter und Oberarm | 86.78.31↔ | Komb plastische Ingr an Haut und Unterhaut d Halses |
| 86.77.13↔ | Sonstige lokale Lappenplastik am Unterarm | 86.78.32↔ | Komb Plast Ingr an Haut u Unterhaut von Schult u Oba |
| 86.77.14↔ | Sonstige lokale Lappenplastik an Brustwand und Rücken | 86.78.33↔ | Komb Plast Ingr an Haut und Unterhaut d Unterarmes |
| 86.77.15↔ | Sonstige lokale Lappenplastik an der Bauchregion | 86.78.34↔ | Komb Plast Ingr an Haut u Unterhaut von Bruw u Rücken |
| 86.77.16↔ | Sonst lokale Lappenplastik an der Leisten- und Genitalregion | 86.78.35↔ | Komb Plast Ingr an Haut und Unterhaut von Bauchreg |
| 86.77.17↔ | Sonstige lokale Lappenplastik am Gesäß | 86.78.36↔ | Komb Plast Ingr an Haut u Unterhaut d Leist u Genreg |
| 86.77.18↔ | Sonst lokale Lappenplastik an Oberschenkel und Uschenkel | 86.78.37↔ | Komb plastische Ingr an Haut und Unterhaut d Gesäßes |
| 86.77.19↔ | Sonstige lokale Lappenplastik, an andere Lokalisationen | 86.78.38↔ | Komb Plast Ingr an Haut u Unterhaut d unteren Extrem |
| 86.77.1a↔ | Sonstige lokale Lappenplastik am Fuß | 86.78.39↔ | Komb plastische Ingr an Haut und Unterhaut and Lok |
| 86.77.99↔ | Anbringen von sonstiger lokaler Lappenplastik, sonstige | 86.78.40↔ | Anbr v sonst gestielt o fr Lp a Kopf (auss Lip u Mund) |
| 86.78.00↔ | Sonstige Lappenplastiken, n.n.bez. | 86.78.41↔ | Anbringen von sonstm gestielten oder freien Lappen am Hals |
| 86.78.10↔ | Anbr v fr Lp m mkrvsk Anst a Kpf (auss Lp u Mnd) | 86.78.42↔ | Anbr von sonstigem gestielt o fr Lp an Schult und Oba |
| 86.78.11↔ | Anbr von fr Lappen mit mikrovaskulärer Anast a Hals | 86.78.43↔ | Anbr von sonstigem gestielt oder fr Lappen a Unterarm |
| 86.78.12↔ | Anbr von fr Lp m mikrovask Anast an Schulter und Oba | 86.78.44↔ | Anbr von sonstigem gestielt o fr Lp an Bruw und Rücken |
| 86.78.13↔ | Anbr von fr Lp mit mikrovaskulärer Anast a Unterarm | 86.78.45↔ | Anbr von sonstigem gestielt oder fr Lp an d Bauchreg |
| 86.78.14↔ | Anbr von fr Lp m mikrovask Anast an Bruw und Rücken | 86.78.46↔ | Anbr von sonst gestielt o fr Lp an d Leist und Genreg |
| 86.78.15↔ | Anbr von fr Lp mit mikrovaskulärer Anast an Bauchreg | 86.78.47↔ | Anbringen von sonstm gestielten o freien Lappen am Gesäß |
| 86.78.16↔ | Anbr von fr Lp m mikrovask Anast an d Leist u Genreg | 86.78.48↔ | Anbr von sonst gestielt o fr Lp an d unteren Extrem |
| 86.78.17↔ | Anbr von fr Lappen mit mikrovaskulärer Anast a Gesäß | 86.78.49↔ | Anbr von sonstigem gestielt oder fr Lappen an And Lok |
| 86.78.18↔ | Anbr von fr Lp m mikrovask Anast an d unteren Extrem | 86.78.99↔ | Sonstige Lappenplastiken, sonstige |

ADRG X04

Andere Eingriffe bei Verletzungen der unteren Extremität

Prozedur in Tabelle X04-2 oder Hauptdiagnose in Tabelle X04-1 und Prozedur in Tabelle X04-3

DRG X04Z

Andere Eingriffe bei Verletzungen der unteren Extremität

Hauptdiagnose X04-1

| | | | |
|--------|--|--------|--|
| S71.0 | Offene Wunde Hüfte | S85.3 | Verletzung V saphena magna in Höhe Unterschenkel |
| S71.1 | Offene Wunde Oberschenkel | S85.4 | Verletzung V saphena parva in Höhe Unterschenkel |
| S71.7 | Multiple offene Wunden Hüfte u OS | S85.5 | Verletzung V poplitea |
| S71.80 | Offene Wunde sonst u nnbez Teile Beckengürtel | S85.7 | Verletzung mehr Blutgefäße in Höhe Unterschenkel |
| S75.0 | Verletzung A femoralis | S85.8 | Verletzung sonst Blutgefäße in Höhe Unterschenkel |
| S75.1 | Verletzung V femoralis, in Höhe Hüfte Oberschenkel | S85.9 | Verletzung nnbez Blutgefäß in Höhe Unterschenkel |
| S75.2 | Verletz V saphena magna, in Höhe Hüfte u Oberschenkel | S87.0 | Zerquetschung Knie |
| S75.7 | Verletz mehr Blutgefäße, in Höhe Hüfte u Oberschenkel | S87.8 | Zerquetschung sonst u nnbez Teile Unterschenkel |
| S75.8 | Verletz sonst Blutgefäße, in Höhe Hüfte u Oberschenkel | S88.0 | Traumatische Amputation im Kniegelenk |
| S75.9 | Verletz nnbez Blutgefäß, in Höhe Hüfte u Oberschenkel | S88.1 | Traumatische Amputation zw Knie oberem Sprunggelenk |
| S77.0 | Zerquetschung Hüfte | S88.9 | Traumatische Amputation am Unterschenkel, Höhe nnbez |
| S77.1 | Zerquetschung Oberschenkel | S89.7 | Multiple Verletzungen Unterschenkel |
| S77.2 | Zerquetschung m Beteiligung Hüfte Oberschenkel | S89.8 | Sonstige nbez Verletzungen Unterschenkel |
| S78.0 | Traumatische Amputation im Hüftgelenk | S89.9 | Nnbez Verletzung Unterschenkel |
| S78.1 | Traumatische Amputation zwischen Hüfte u Knie | S91.0 | Offene Wunde Knöchelregion |
| S78.9 | Traumatische Amputation an Hüfte OS, Höhe nnbez | S91.1 | Offene Wunde ein/mehr Zehen oh Schädigung Nagel |
| S79.7 | Multiple Verletzung Hüfte Oberschenkel | S91.2 | Offene Wunde ein/mehr Zehen m Schädigung Nagel |
| S79.8 | Sonst nbez Verletzung Hüfte Oberschenkel | S91.3 | Offene Wunde sonstiger Teile Fuß |
| S79.9 | Nnbez Verletzung Hüfte Oberschenkel | S91.7 | Multiple offene Wunden Knöchelregion Fuß |
| S81.0 | Offene Wunde Knie | S91.80 | Off Wunde sonst Teil Knöchelreg/Fuß |
| S81.7 | Multiple offene Wunden Unterschenkel | S95.0 | Verletzung A dorsalis pedis |
| S81.80 | Nnbez offene Wunde sonstiger Teile Unterschenkel | S95.1 | Verletzung A plantaris pedis |
| S81.9 | Offene Wunde Unterschenkel, Teil nnbez | S95.2 | Verletzung Venen Fußrücken |
| S85.0 | Verletzung A poplitea | S95.7 | Verletz mehr Blutgefäße in Höhe Knöchel Fuß |
| S85.1 | Verletzung A tibialis (anterior) (posterior) | S95.8 | Verletz sonst Blutgefäße in Höhe Knöchel Fuß |
| S85.2 | Verletzung A peronea | S95.9 | Verletz eines nnbez Blutgefäßes in Höhe Knöchel Fuß |

| | | | |
|-------|--|-------|---|
| S97.0 | Zerquetschung OSG | T01.3 | Offene Wunden m Bet mehr Regionen untere Extremität(en) |
| S97.1 | Zerquetschung ein/mehr Zehen | T04.3 | Zerquetsch m Bet mehr Regionen untere Extremität(en) |
| S97.8 | Zerquetschung sonst Teile OSG Fuß | T13.1 | Offene Wunde untere Extremität, Höhe nnbez |
| S98.0 | Traumatische Amputation Fuß in Höhe OSG | T13.4 | Verletzt nnbez Blutgefäß untere Extremität, Höhe nnbez |
| S98.1 | Traumatische Amputation einzelne Zehe | T13.6 | Traumatische Amputation untere Extremität, Höhe nnbez |
| S98.2 | Traumatische Amputation von zwei od mehr Zehen | T13.8 | Sonst nbez Verletzungen untere Extremität, Höhe nnbez |
| S98.3 | Traumatische Amputation sonst Teile Fuß | T13.9 | Nnbez Verletzung untere Extremität, Höhe nnbez |
| S98.4 | Traumatische Amputation am Fuß, Höhe nnbez | T33.8 | Oberflächliche Erfrierung der Knöchelregion und des Fußes |
| S99.7 | Multiple Verletzung Knöchelregion Fuß | T34.8 | Erfrierung m Gewebsnekrose Knöchelregion und Fuß |
| S99.8 | Sonst nbez Verletzung Knöchelregion Fuß | T35.5 | Nnbez Erfrierung der unteren Extremität |
| S99.9 | Nnbez Verletzung Knöchelregion Fuß | T69.0 | Kälte-Nässe-Schaden Hände od Füße |

Prozedur X04-2

| | | | |
|-----------|---|-----------|--|
| 00.70↔ | Rev e Hüftendoproth, sowohl azetab als auch fem Komp | 39.29.14↔ | Femoropedaler Gefäss-Shunt oder -Bypass |
| 00.71↔ | Revision einer Hüftendoprothese, azetabuläre Komponente | 39.29.15↔ | Popliteocruraler u popliteopedaler Gefäss-Shunt od -Bypass |
| 00.72↔ | Revision einer Hüftendoprothese, femorale Komponente | 39.29.16↔ | GefShunt oder Byp an Aa d Unterschenkels und d Fußes |
| 00.73↔ | Rev von Hüftproth, nur azetab Liner u / o nur Femkopf | 39.29.19↔ | GefässShunt oder Byp an Aa d unteren Extrem, sonstige |
| 00.80↔ | Revision einer Knieprothese, total (alle Komponenten) | 39.29.20↔ | Gefäss-Shunt oder Bypass an Arterien der oberen Extremität |
| 00.81↔ | Revision einer Knieprothese, Tibiakomponente | 39.29.30↔ | S (prphrr) GfShnt o Byp, extraantrmsch, n.n.bz. |
| 00.82↔ | Revision einer Knieprothese, Femurkomponente | 39.29.31↔ | Subclaviafemoraler Gefäss-Shunt oder Bypass |
| 00.83↔ | Revision einer Knieprothese, Patellarkomponente | 39.29.32↔ | Axillofemoraler Gefäss-Shunt oder Bypass |
| 00.84↔ | Revision einer Knieprothese, Tibialiner | 39.29.33↔ | Femorofemoraler Cross-over-Bypass |
| 00.85↔ | Ersatz der Oberfläche Hüftgelenk total | 39.29.39↔ | So (peripherer) GefShunt o Byp, extraanatomisch, so |
| 00.86↔ | Ersatz der Oberfläche Hüftgelenk, partiell, Femurkopf | 39.29.40↔ | Gefäss-Shunt oder -Bypass an Venen |
| 00.87↔ | Ersatz der Oberfläche Hüftgelenk, partiell, Azetabulum | 39.29.80↔ | Temporärer intraoperativer Shunt, n.n.bez. |
| 04.44↔ | Entlastung am Tarsaltunnel | 39.29.81↔ | Temporärer intraoperativer Shunt, arterioarteriell |
| 38.08.00↔ | Inzision von Arterien der unteren Extremität, n.n.bez. | 39.29.82↔ | Temporärer intraoperativer Shunt, arteriovenös |
| 38.08.10↔ | Inzision der A. femoralis (communis) (superficialis) | 39.29.89↔ | Temporärer intraoperativer Shunt, sonstige |
| 38.08.11↔ | Inzision der A. profunda femoris | 39.29.99↔ | Sonstr (peripherer) Gefäss-Shunt oder -Bypass, sonst |
| 38.08.12↔ | Inzision der A. poplitea | 39.49.00↔ | Sonstige Revision nach vaskulärem Eingriff, n.n.bez. |
| 38.08.99↔ | Inzision von Arterien der unteren Extremität, sonstige | 39.49.10↔ | Revision einer Gefäßanastomose |
| 38.09.00↔ | Inzision von Venen der unteren Extremität, n.n.bez. | 39.49.20↔ | Revision eines vaskulären Implantates |
| 38.09.10↔ | Inzision von tiefen Venen der unteren Extremität | 39.49.21↔ | Wechsel eines vaskulären Implantates |
| 38.09.99↔ | Inzision von Venen der unteren Extremität, sonstige | 39.49.22↔ | Entfernung eines vaskulären Implantates |
| 38.18.00↔ | Endarterektomie von Gefässen der unteren Extremität, n.n.bez. | 39.49.30↔ | Ersatz eines kardialen Conduit |
| 38.18.10↔ | Endarterektomie der A. femoralis (communis) (superficialis) | 39.49.99↔ | Sonstige Revision nach vaskulärem Eingriff, sonstige |
| 38.18.11↔ | Endarterektomie der A. profunda femoris | 39.91.00↔ | Freilegung eines Gefässes, n.n.bez. |
| 38.18.12↔ | Endarterektomie der A. poplitea | 39.91.99↔ | Freilegung eines Gefässes, sonstige |
| 38.18.99↔ | Endarterektomie von Gefässen der unteren Extremität, sonst | 77.05.00↔ | Sequestrektomie an Femur, n.n.bez |
| 38.38.00↔ | Resektion von Aa d unteren Extrem mit Anast, n.n.bez. | 77.05.10↔ | Sequestrektomie an Femur, ohne Einlage eines Medträgers |
| 38.38.10↔ | Resektion d A. fem m Anast (communis) (superficialis) | 77.05.11↔ | Sequestrektomie an Femur, m Einlage eines Medträgers |
| 38.38.11↔ | Resektion der A. profunda femoris mit Anastomose | 77.05.99↔ | Sequestrektomie an Femur, sonstige |
| 38.38.12↔ | Resektion der A. poplitea mit Anastomose | 77.07.00↔ | Sequestrektomie an Tibia und Fibula, n.n.bez. |
| 38.38.99↔ | Resektion von Aa d unteren Extrem mit Anast, sonstige | 77.07.10↔ | Sequestrektomie an Tibia und Fib, ohne Einl e Medträg |
| 38.39.00↔ | Resektion von Venen d unteren Extrem m Anast, n.n.bez. | 77.07.11↔ | Sequestrektomie an Tibia und Fib, m Einl e Medträg |
| 38.39.10↔ | Resektion von Venen der unt Extremität mit Anastomose, tiefe | 77.07.99↔ | Sequestrektomie an Tibia und Fibula, sonstige |
| 38.39.99↔ | Resektion von Venen d unteren Extrem m Anast, sonstige | 77.08.00↔ | Sequestrektomie an Tarsalia und Metatarsalia, n.n.bez. |
| 38.40↔ | Resektion von Blutgefässen mit Ersatz, Lokalisation n.n.bez. | 77.08.10↔ | Sepuestrekt an Tarsal und Metatars, oh Einl e Medträg |
| 38.48.00↔ | Resektion von Aa d unteren Extrem mit Ers, n.n.bez. | 77.08.11↔ | Sepuestrekt an Tarsalia und Metatars, m Einl e Medträg |
| 38.48.10↔ | Res der A. femoralis mit Ersatz (communis) (superficialis) | 77.08.99↔ | Sequestrektomie an Tarsalia und Metatarsalia, sonstige |
| 38.48.11↔ | Resektion der A. profunda femoris mit Ersatz | 77.09.00↔ | Sequestrektomie an and näh bez Kn, oh Gschk, n.n.bez. |
| 38.48.12↔ | Resektion der A. poplitea mit Ersatz | 77.09.10↔ | Sequestrektomie an Phalangen d Hand, oh Einl e Medträg |
| 38.48.13↔ | Resektion von Arterien des Unterschenkels mit Ersatz | 77.09.11↔ | Sequestrektomie an Phalangen d Hand, m Einl e Medträg |
| 38.48.99↔ | Resektion von Aa d unteren Extrem mit Ers, sonstige | 77.09.20↔ | Sequestrektomie an d Wirbelsäule, ohne Einl e Medträg |
| 38.49.00↔ | Resektion von Venen der unt Extremität mit Ersatz, n.n.bez. | 77.09.21↔ | Sequestrektomie an d Wirbelsäule, m Einl e Medträg |
| 38.49.10↔ | Resektion von tiefen Venen der unteren Extremität mit Ersatz | 77.09.30↔ | Sequestrektomie a Beckenk, ohne Einl e Medträg |
| 38.49.99↔ | Resektion von Venen der unteren Extremität mit Ersatz, sonst | 77.09.31↔ | Sequestrektomie a Beckenk, m Einl e Medträg |
| 38.68.00↔ | Sonst Exzision von Arterien der unteren Extremität, n.n.bez. | 77.09.40↔ | Sequestrektomie an D Phal d Fusses, oh Einl e Medträg |
| 38.68.10↔ | Sonstige Exzision von Arterien des Oberschenkels | 77.09.41↔ | Sequestrektomie an D Phal d Fusses, m Einl e Medträg |
| 38.68.20↔ | Sonst Exzision von Arterien des Unterschenkels und des Fußes | 77.09.90↔ | Sepuestrekt an sonstigen näh bz Kn, oh Einl e Medträg |
| 38.68.99↔ | Sonst Exzision von Arterien der unteren Extremität, sonst | 77.09.91↔ | Sepuestrekt an sonstigen näh bz Kn, m Einl e Medträg |
| 38.80↔ | Sonstiger chir Verschluss von Gef, Lok n.n.bez. | 77.09.99↔ | Sequestrektomie an and näh bez Kn, oh Gschk, sonstige |
| 38.88↔ | Sonstiger chir Verschluss von Aa d unteren Extremität | 77.15.00↔ | Sonstige Knochinzis ohne Knochdurchtr a Fem, n.n.bez. |
| 38.89↔ | Sonstiger chir Verschluss von Venen d unteren Extrem | 77.15.10↔ | S Knchnzs oh Knchdrchr a (snst) Fm, Explr u Knchnb |
| 39.29.00↔ | Sonstr (peripherer) Gefäss-Shunt oder -Bypass, n.n.bez. | 77.15.11↔ | Sonstige Knochinzis oh Knochdurchtr a Fem, Fremdkentf |
| 39.29.10↔ | GefässShunt oder Byp an Aa d unteren Extrem, n.n.bez. | 77.15.12↔ | S Knchnzs oh Knchdrchr a Fm, Enl u Entf e Mdträg |
| 39.29.11↔ | Femorofemoraler Gefäss-Shunt oder -Bypass | 77.15.13↔ | Sonstige Knochinzis ohne Knochdurchtr a Fem, Drain |
| 39.29.12↔ | Femoropoplitealer Gefäss-Shunt oder -Bypass | 77.15.20↔ | S Knchnzs oh Knchdrchr a Fm, Explr u Knchnb a Schnklh |
| 39.29.13↔ | Femorocruraler Gefäss-Shunt oder -Bypass | 77.15.99↔ | Sonstige Knochinzis ohne Knochdurchtr a Fem, sonstige |

| | | | |
|-----------|--|-----------|--|
| 77.16.00↔ | So Knochinzis oh Knochdurchtr an d Patel, n.n.bez. | 77.27.20↔ | Keilosteotomie an der Fibula |
| 77.16.10↔ | S Knchnzs oh Knchdrchtr an d Ptl, Explr u Knchnb | 77.27.99↔ | Keilosteotomie an Tibia und Fibula, sonstige |
| 77.16.11↔ | So Knochinzis oh Knochdurchtr an d Patel, Fremdkentf | 77.28.00↔ | Keilosteotomie an Tarsalia und Metatarsalia, n.n.bez. |
| 77.16.12↔ | S Knchnzs oh Knchdrchtr an d Ptl, Enl u Entf e Mdrträg | 77.28.10↔ | Keilosteotomie am Talus |
| 77.16.13↔ | Sonstige Knochinzis oh Knochdurchtr an d Patel, Drain | 77.28.20↔ | Keilosteotomie am Kalkaneus |
| 77.16.99↔ | So Knochinzis oh Knochdurchtr an d Patel, so | 77.28.30↔ | Keilosteotomie an sonstigen Tarsalia |
| 77.17.00↔ | So Knochinzis oh Knochdurchtr an Tib und Fib, n.n.bez. | 77.28.40↔ | Keilosteotomie an Metatarsalia |
| 77.17.10↔ | S Knchnzs oh Knchdrchtr an Tb u Fb, Explr u Knchnb | 77.28.99↔ | Keilosteotomie an Tarsalia und Metatarsalia, sonstige |
| 77.17.11↔ | So Knochinzis oh Knochdurchtr an Tib u Fib, Fremdkentf | 77.29.40↔ | Keilosteotomie an Phalangen des Fusses |
| 77.17.12↔ | S Knchnzs oh Knchdrchtr an Tb u Fb, Enl u Entf e Mdrträg | 77.35.00↔ | Sonstige Knochendurchtrennung am Femur, n.n.bez. |
| 77.17.13↔ | So Knochinzis oh Knochdurchtr an Tibia und Fib, Drain | 77.35.10↔ | (De-)Rotationsosteotomie am Schenkelhals |
| 77.17.99↔ | So Knochinzis oh Knochdurchtr an Tibia und Fib, So | 77.35.11↔ | Kortikotomie bei Segmenttransport am Schenkelhals |
| 77.18.00↔ | S Knchnzs oh Knchdrchtr an Trsl u Mtrts, n.n.bz. | 77.35.12↔ | Kompl (mehrd) Osteotomie (m Achsenk) a Schenkelhals |
| 77.18.10↔ | Sonstige Knochinzis oh Knochdurchtr a Talus, n.n.bez. | 77.35.19↔ | Sonstige Knochendurchtrennung am Schenkelhals |
| 77.18.11↔ | S Knchnzs oh Knchdrchtr a Tls, Explr u Knchnb | 77.35.20↔ | (De-)Rotationsosteotomie an sonstigen Teilen des Femurs |
| 77.18.12↔ | So Knochinzis oh Knochdurchtr a Talus, Fremdkentf | 77.35.21↔ | Kortikot b Segmenttra an sonstigen Teilen d Femurs |
| 77.18.13↔ | S Knchnzs oh Knchdrchtr a Tls, Enl u Entf e Mdrträg | 77.35.22↔ | Kmpl (mhrd) Osteot (m Achsnk) an snst Teil d Fmrs |
| 77.18.14↔ | Sonstige Knochinzis ohne Knochdurchtr a Talus, Drain | 77.35.23↔ | Sonstige Knochdurchtr an sonstigen Teilen d Femurs |
| 77.18.19↔ | Sonstige Knochinzis oh Knochdurchtr a Talus, sonstige | 77.35.99↔ | Sonstige Knochendurchtrennung am Femur, sonstige |
| 77.18.20↔ | Sonstige Knochinzis oh Knochdurchtr a Kalkan, n.n.bez. | 77.37.00↔ | Sonst Knochendurchtrennung an Tibia und Fibula, n.n.bez. |
| 77.18.21↔ | S Knchnzs oh Knchdrchtr a Klkn, Explr u Knchnb | 77.37.10↔ | (De-)Rotationsosteotomie an der Tibia |
| 77.18.22↔ | So Knochinzis oh Knochdurchtr a Kalkan, Fremdkentf | 77.37.11↔ | Vlgsiernd o vrsiernd (D)Rttionssttm an d Tb |
| 77.18.23↔ | S Knchnzs oh Knchdrchtr a Klkn, Enl u Entf e Mdrträg | 77.37.12↔ | Kortikotomie bei Segmenttransport an der Tibia |
| 77.18.24↔ | Sonstige Knochinzis ohne Knochdurchtr a Kalkan, Drain | 77.37.13↔ | Kompl (mehrd) Osteotomie (m Achsenk) an d Tibia |
| 77.18.29↔ | Sonstige Knochinzis oh Knochdurchtr a Kalkan, sonstige | 77.37.19↔ | Sonstige Knochendurchtrennung an der Tibia |
| 77.18.30↔ | S Knchnzs oh Knchdrchtr an snst Trsl, n.n.bz. | 77.37.20↔ | (De-)Rotationsosteotomie an der Fibula |
| 77.18.31↔ | S Knchnzs oh Knchdrchtr an snst Trsl, Explr u Knchnb | 77.37.21↔ | Kortikotomie bei Segmenttransport an der Fibula |
| 77.18.32↔ | S Knchnzs oh Knchdrchtr an snst Trsl, Frmdkntf | 77.37.22↔ | Kompl (mehrd) Osteotomie (m Achsenk) an d Fib |
| 77.18.33↔ | S Knchnzs oh Knchdrchtr an snst Trsl, Enl u Ef e Mdrträg | 77.37.29↔ | Sonstige Knochendurchtrennung an der Fibula |
| 77.18.34↔ | So Knochinzis oh Knochdurchtr an sonst Tarsalia, Drain | 77.37.99↔ | Sonst Knochendurchtrennung an Tibia und Fibula, sonst |
| 77.18.39↔ | So Knochinzis oh Knochdurchtr an sonst Tarsalia, so | 77.38.00↔ | So Knochdurchtr an Tarsalia und Metatars, n.n.bez. |
| 77.18.40↔ | So Knochinzis oh Knochdurchtr an Metatars, n.n.bez. | 77.38.10↔ | (De-)Rotationsosteotomie an Tarsalia |
| 77.18.41↔ | S Knchnzs oh Knchdrchtr an Mtrts, Explr u Knchnb | 77.38.11↔ | Kortikotomie bei Segmenttransport an Tarsalia |
| 77.18.42↔ | So Knochinzis oh Knochdurchtr an Metatars, Fremdkentf | 77.38.12↔ | Kompl (mehrd) Osteotomie (m Achsenk) an Tarsalia |
| 77.18.43↔ | S Knchnzs oh Knchdrchtr an Mtrts, Enl u Entf e Mdrträg | 77.38.19↔ | Sonstige Knochendurchtrennung an Tarsalia |
| 77.18.44↔ | Sonstige Knochinzis oh Knochdurchtr an Metatars, Drain | 77.38.29↔ | Sonstige Knochendurchtrennung an Metatarsalia |
| 77.18.49↔ | So Knochinzis oh Knochdurchtr an Metatars, so | 77.38.99↔ | So Knochdurchtr an Tarsalia und Metatars, so |
| 77.18.99↔ | So Knochinzis oh Knochdurchtr an Tarsal u Metatars, so | 77.39.40↔ | Korrekturosteotomie an Phalangen des Fusses |
| 77.19.00↔ | Knochinzis an and näher bez Kn, ohne Gschk, n.n.bez. | 77.51↔ | Plst Rk b Hlx vlg m Exstrskt, Wchtkrr u Ost a Os mtrts I |
| 77.19.10↔ | Knochinzis an Phalangen d Hand, Explor und Knochenbo | 77.52↔ | Plst Rk b Hlx vlg m Exstrskt, Weichtkrr u Arthrd |
| 77.19.11↔ | Knocheninzision an Phalangen d Hand, Fremdkentf | 77.53↔ | Plst Rk b Hlx vlg m and Exstrskt u Weichtkrr |
| 77.19.12↔ | Knochinzis an Phal d Hand, Einl und Entf e Medträg | 77.54↔ | Resektion oder Korrekturosteotomie bei Digitus quintus varus |
| 77.19.13↔ | Knocheninzision an Phalangen der Hand, Drainage | 77.58↔ | Sonstige Resektion, Arthrod und Plast Reko an Zehen |
| 77.19.19↔ | Sonstige Knocheninzision an Phalangen der Hand | 77.59↔ | Sonstige Exostosenresektion bei Hallux valgus |
| 77.19.20↔ | Knocheninzision an d Wirbelsäule, Explor und Knochenbo | 77.65.00↔ | Lok Resektion von Knochläs oder Gew a Fem, n.n.bez. |
| 77.19.21↔ | Knocheninzision an d Wirbelsäule, Fremdkentf | 77.65.20↔ | Debridement am Femur |
| 77.19.22↔ | Knochinzis an d Wirbelsäule, Einl und Entf von Medtr | 77.65.99↔ | Lok Resektion von Knochläs oder Gew a Fem, sonstige |
| 77.19.23↔ | Knocheninzision an der Wirbelsäule, Drainage | 77.68.00↔ | Lk Rs v Knchläs o Gw an Trsl u Mtrts, n.n.bz. |
| 77.19.29↔ | Sonstige Knocheninzision an der Wirbelsäule | 77.68.10↔ | Lokale Resektion von Knochläs oder Gew an Tarsalia |
| 77.19.30↔ | Knocheninzision a Beckenk, Explor und Knochenbohrung | 77.68.11↔ | Lok Resektion von Knochenläsion o -gewebe an Metatarsalia |
| 77.19.31↔ | Knocheninzision am Beckenknochen, Fremdkörperentfernung | 77.68.20↔ | Debridement an Tarsalia |
| 77.19.32↔ | Knochinzis a Beckenk, Einl und Entf von Medtr | 77.68.21↔ | Debridement an Metatarsalia |
| 77.19.33↔ | Knocheninzision am Beckenknochen, Drainage | 77.68.99↔ | Lok Res von Knochläs o Gew an Tarsal und Metatars, so |
| 77.19.39↔ | Sonstige Knocheninzision am Beckenknochen | 77.69.13↔ | Lok Resektion von Knochläs o Gew an Phal d Fusses |
| 77.19.40↔ | Knochinzis an D Phal d Fusses, Explor und Knochenbo | 77.69.23↔ | Debridement an Phalangen des Fusses |
| 77.19.41↔ | Knocheninzision an D Phalangen d Fusses, Fremdkentf | 77.85↔ | Sonstige partielle Knochenresektion am Femur |
| 77.19.42↔ | Knochinzis an D Phal d Fusses, Einl und Entf e Medträg | 77.86↔ | Sonstige partielle Knochenresektion aus der Patella |
| 77.19.43↔ | Knocheninzision an den Phalangen des Fusses, Drainage | 77.87.00↔ | Sonstige partielle Knochenresektion an Tibia und Fib, n.n.bez. |
| 77.19.49↔ | Sonstige Knocheninzision an den Phalangen des Fusses | 77.87.10↔ | Sonstige partielle Knochenresektion an Tibia |
| 77.19.90↔ | Knochinzis an sonst näh bez Kn, Explor und Knochenbo | 77.87.11↔ | Sonstige partielle Knochenresektion an Fibula |
| 77.19.91↔ | Knocheninzision an sonstigen näher bez Kn, Fremdkentf | 77.87.99↔ | Sonstige partielle Knochenresektion an Tibia und Fib, sonstige |
| 77.19.92↔ | Knochinzis an sonst näh bez Kn, Einl u Entf e Medträg | 77.88↔ | Sonst partielle Knochenresektion an Tarsalia u Metatarsalia |
| 77.19.93↔ | Knocheninzision an sonstigen näher bez Knochen, Drain | 77.89.40↔ | Sonst partielle Knochenresektion an Phalangen des Fusses |
| 77.19.99↔ | Knochinzis an and näher bez Kn, ohne Gschk, sonstige | 77.95↔ | Totale Femur-Resektion |
| 77.25.00↔ | Keilosteotomie am Femur, n.n.bez. | 77.96↔ | Totale Patella-Resektion |
| 77.25.10↔ | Keilosteotomie am Schenkelhals | 77.97.00↔ | Totale Resektion von Tibia und Fibula, n.n.bez. |
| 77.25.20↔ | Keilosteotomie am sonstigen Femur | 77.97.10↔ | Totale Resektion von Tibia |
| 77.25.99↔ | Keilosteotomie am Femur, sonstige | 77.97.11↔ | Totale Resektion von Fibula |
| 77.27.00↔ | Keilosteotomie an Tibia und Fibula, n.n.bez. | 77.97.99↔ | Totale Resektion von Tibia und Fibula, sonstige |
| 77.27.10↔ | Keilosteotomie an der Tibia | 77.98.00↔ | Totale Resektion von Tarsalia und Metatarsalia, n.n.bez. |

| | | | |
|-----------|--|-----------|--|
| 77.98.10↔ | Totale Resektion von Tarsalia | 78.45↔ | Sonstige plastische Rekonstruktion am Femur |
| 77.98.11↔ | Totale Resektion von Metatarsalia | 78.47.00↔ | Sonst plastische Rekonstruktion an Tibia u Fibula, n.n.bez. |
| 77.98.99↔ | Totale Resektion von Tarsalia und Metatarsalia, sonst | 78.47.10↔ | Sonstige plastische Rekonstruktion an Tibia |
| 77.99.30↔ | Totale Knochenresektionen am Becken | 78.47.20↔ | Sonstige plastische Rekonstruktion an Fibula |
| 77.99.40↔ | Totale Knochenresektionen an Phalangen des Fußes | 78.47.99↔ | Sonst plastische Rekonstruktion an Tibia und Fibula, sonst |
| 78.05.00↔ | Knochen transplantation am Femur, n.n.bez. | 78.48↔ | Sonst plastische Rekonstruktion an Tarsalia und Metatarsalia |
| 78.05.10↔ | Knocht x a Fem, Gefgestielt mit mikrovaskulärer Anast | 78.49.12↔ | Sonstige plastische Rekonstruktion am Becken |
| 78.05.11↔ | Knocht x a Fem, Gefgestielt, ohne mikrovaskuläre Anast | 78.49.13↔ | Sonst plastische Rekonstruktion an Phalangen des Fußes |
| 78.05.12↔ | Knochen transplantation am Femur, allogene | 78.55.00↔ | Inn Knochfix ohne Reposition d Fx a Fem, n.n.bez. |
| 78.05.13↔ | Knorpel-Knochen transplantation am Femur | 78.55.10↔ | Revision von Osteosynthesematerial (oh Matwechs) a Fem |
| 78.05.19↔ | S Kntx a Fm (zB Atg Spng, krtksp Spn, N Gfgstlt Tx) | 78.55.99↔ | Inn Knochfix ohne Reposition d Fx a Fem, sonstige |
| 78.05.99↔ | Knochen transplantation am Femur, sonstige | 78.56.00↔ | Inn Knochfix oh Reposition d Fx an d Patella, n.n.bez. |
| 78.07.00↔ | Knochen transplantation an Tibia und Fibula, n.n.bez. | 78.56.10↔ | Revision von Osteosynthmat (oh Matwechs) an d Patella |
| 78.07.10↔ | Knocht x an d Tibia, Gefgestielt m mikrovask Anast | 78.56.99↔ | Inn Knochfix oh Reposition d Fx an d Patella, sonstige |
| 78.07.11↔ | Knocht x an d Tibia, Gefgestielt ohne mikrovask Anast | 78.57.00↔ | Inn Knochfix oh Rep d Fx an Tibia und Fib, n.n.bez. |
| 78.07.12↔ | Knochen transplantation an der Tibia, allogene | 78.57.10↔ | Revision von Osteosynthmat (oh Matwechs) an d Tibia |
| 78.07.13↔ | Knorpel-Knochen transplantation an der Tibia | 78.57.20↔ | Revision von Osteosynthmat (oh Matwechs) an d Fib |
| 78.07.19↔ | So Kntx an d Tb (zB atg Spng, krtksp Spn, n gfgstlt Tx) | 78.57.99↔ | Inn Knochfix oh Rep d Fx an Tibia und Fib, sonstige |
| 78.07.20↔ | Knocht x an d Fib, gfgestielt m mikrovaskulärer Anast | 78.58.00↔ | Inn Knochfix oh Rp d Fx an Trsl u Mtrrs, n.n.bz. |
| 78.07.21↔ | Knocht x an d Fib, gfgestielt ohne mikrovask Anast | 78.58.10↔ | Rev v Osteosynthmat (oh Matwechs) an Tarsal u Metatars |
| 78.07.22↔ | Knochen transplantation an der Fibula, allogene | 78.58.99↔ | Inn Knochfix oh Rep d Fx an Tarsalia und Metatars, so |
| 78.07.23↔ | Knorpel-Knochen transplantation an der Fibula | 78.65.00↔ | Knochenimplantatentfernung am Femur, n.n.bez. |
| 78.07.29↔ | So Kntx an d Fb (zB atg Spng, krtksp Spn, n gfgstlt Tx) | 78.65.01↔ | KIE a Fm: Dt, id Dt, Sb, Zg/C, Pl, Wl/Knd, dy Kb, Mk, Ft ex, K |
| 78.07.99↔ | Knochen transplantation an Tibia und Fibula, sonstige | 78.65.02↔ | KIE a Fm (Schkh / prx / dst, a Sft): Mkn m Glp, Vng, TF |
| 78.25.00↔ | Verkürzungsosteotomie am Femur, n.n.bez. | 78.65.03↔ | Knimplentf a Fem (Schaf): Marknagel mit Gelkomp |
| 78.25.10↔ | Temporäre Epiphyseodese am Schenkelhals | 78.65.04↔ | Knimplntf a Fm (prx / Schft / dst, auss Schnklh): Rngf |
| 78.25.11↔ | Permanente Epiphyseodese am Schenkelhals | 78.65.05↔ | Knimplentf a Fem, Entf e Kn(teil)ersatzes a Fem |
| 78.25.12↔ | Therapeutische Epiphyseolyse am Schenkelhals | 78.65.08↔ | Knimplentf a Fem: sonstiges Osteosynthesematerial |
| 78.25.19↔ | Sonstige Verkürzungsosteotomie am Schenkelhals | 78.65.99↔ | Knochenimplantatentfernung am Femur, sonstige |
| 78.25.20↔ | Temporäre Epiphyseodese an sonstigen Teilen des Femur | 78.69.00↔ | Knimplentf an and näher bez Kn, auss Gschk, n.n.bez. |
| 78.25.21↔ | Permanente Epiphyseodese an sonstigen Teilen des Femur | 78.69.21↔ | KnImEm a B: Dt, Sb, Zg/C, Fxt ext, Rngf, (Bl)tK |
| 78.25.22↔ | Therapeutische Epiphyseolyse an sonstn Teilen des Femur | 78.69.22↔ | Knochenimplantatentfernung am Becken: (winkelstabile) Platte |
| 78.25.99↔ | Verkürzungsosteotomie am Femur, sonstige | 78.69.25↔ | KnImEm an and näh bz Kn, au Gschk, Ef e Kn(tl)rstzs a B |
| 78.27.00↔ | Verkürzungsosteotomie an Tibia und Fibula, n.n.bez. | 78.69.28↔ | Knimplentf a Be: sonstiges Osteosynthesematerial |
| 78.27.10↔ | Temporäre Epiphyseodese an der Tibia | 78.69.31↔ | KIE an Ts u Kln: (id) Dt, Sb, Zg/C, (wst) Pl, Ft ex, Rf, K |
| 78.27.11↔ | Permanente Epiphyseodese an der Tibia | 78.69.38↔ | Knimplentf an Talus und Calcaneus: So Osteosynthmat |
| 78.27.12↔ | Therapeutische Epiphyseolyse an der Tibia | 78.69.41↔ | KIE an Phl d Fßs: (id) Dt, Sb, Zg/C, (wst) Pl, Ft ex, K |
| 78.27.19↔ | Sonstige Verkürzungsosteotomie an der Tibia | 78.69.45↔ | KnImEm an and näh bz Kn, au Gk, Ef e Kn(tl)stz an Phl d Fs |
| 78.27.20↔ | Temporäre Epiphyseodese an der Fibula | 78.69.48↔ | Knimplentf an Phal d Fusses: sonstiges Osteosynthmat |
| 78.27.21↔ | Permanente Epiphyseodese an der Fibula | 78.69.51↔ | Knimplntf an and näh bz Kn: Drht, Zgg/Crcl, BlountKlm |
| 78.27.22↔ | Therapeutische Epiphyseolyse an der Fibula | 78.69.52↔ | KIE a n bz Kn Sb, Pl, dy KSb, id Dt, Mn Gkp, Vg, TF, Fx ex |
| 78.27.29↔ | Sonstige Verkürzungsosteotomie an der Fibula | 78.69.53↔ | Knimplentf an and näh bez Kn: Winkelplatte/Kondylenpl |
| 78.27.99↔ | Verkürzungsosteotomie an Tibia und Fibula, sonstige | 78.69.55↔ | KIE a and nä bz Kn, a Gk, Ef e Kn(tl)stz an st nä bz Kn |
| 78.28.00↔ | Verkürzungsosteotomie an Tarsalia und Metatarsalia, n.n.bez. | 78.69.58↔ | Knimplentf an and näh bez Kn: sonstiges Osteosynthmat |
| 78.28.10↔ | Temporäre Epiphyseodese an Tarsalia und Metatarsalia | 78.69.61↔ | Entfernung von Osteosynthesematerial an Wirbelsäule |
| 78.28.11↔ | Permanente Epiphyseodese an Tarsalia und Metatarsalia | 78.69.65↔ | KnImEm an and nä bz Kn, au Gschk, Ef e Kn(tl)stz an d Ws |
| 78.28.12↔ | Therapeutische Epiphyseolyse an Tarsalia und Metatarsalia | 78.69.71↔ | Arthroskopische Entfernung von Osteosynthesematerial |
| 78.28.20↔ | Sonstige Verkürzungsosteotomie am Calcaneus | 78.69.99↔ | Knimplentf an and näher bez Kn, auss Gschk, sonstige |
| 78.28.21↔ | Sonstige Verkürzungsosteotomie an sonstigen Tarsalia | 79.15.00↔ | Geschl Reposition e Femurfx mit inn Knochfix, n.n.bez. |
| 78.28.22↔ | Sonstige Verkürzungsosteotomie an Metatarsalia | 79.15.10↔ | Geschl Reposition e dist Femurfx mit inn Knochfix |
| 78.28.99↔ | Verkürzungsosteotomie an Tarsalia und Metatarsalia, sonst | 79.15.20↔ | Geschl Reposition e sonstigen Femurfx mit inn Knochfix |
| 78.29.10↔ | Temporäre Epiphyseodese an Phalangen der Hand | 79.15.99↔ | Geschl Reposition e Femurfx mit inn Knochfix, sonstige |
| 78.29.11↔ | Permanente Epiphyseodese an Phalangen der Hand | 79.16.00↔ | Geschl Rep e Fx an Tib u Fib m inn Knochfix, n.n.bez. |
| 78.29.12↔ | Therapeutische Epiphyseolyse an Phalangen der Hand | 79.16.10↔ | Geschl Rep e prox Tibiafraktur m inn Knochfix d Markn |
| 78.29.19↔ | Sonstige Verkürzungsosteotomie an Phalangen der Hand | 79.16.11↔ | Gschl Rp e prox Tibfrk m inn Knochfix m miminv balass Tch |
| 78.29.40↔ | Temporäre Epiphyseodese an Phalangen des Fußes | 79.16.29↔ | Gschl Rp e dst Tibiafx m S inn Knfx (zB d Sb, Pl, Dt) |
| 78.29.41↔ | Permanente Epiphyseodese an Phalangen des Fußes | 79.16.30↔ | Geschl Rep e sonst Tibiafraktur m inn Knochfix d Markn |
| 78.29.42↔ | Therapeutische Epiphyseolyse an Phalangen des Fußes | 79.16.31↔ | Gschl Rp e sons Tibfrk m inn Knochfix m miminv balass Tch |
| 78.29.49↔ | Sonstige Verkürzungsosteotomie an Phalangen des Fußes | 79.16.39↔ | Gschl Rp e snst Tibiafx m S inn Knfx (zB d Sb, Pl, Dt) |
| 78.29.99↔ | Verkürzungsosteotomie an and Ni näh bez Kn, sonstige | 79.16.40↔ | Geschl Rep e dist Fibulafx m inn Knochfix d Markn |
| 78.35.00↔ | Verlängerungsosteotomie am Femur, n.n.bez. | 79.16.49↔ | Gschl Rp e dst Fblfx m S inn Knfx (zB d Sb, Pl, Dt) |
| 78.35.10↔ | Verlängerungsosteotomie am Schenkelhals | 79.16.50↔ | Geschl Rep e sonstigen Fibulafx m inn Knochfix d Markn |
| 78.35.19↔ | Verlängerungsosteotomie an sonstigen Teilen des Femur | 79.16.59↔ | Gschl Rp e snst Fblfx m S inn Knfx (zB d Sb, Pl, Dt) |
| 78.35.99↔ | Verlängerungsosteotomie am Femur, sonstige | 79.16.99↔ | Geschl Rep e Fx an Tibia und Fib m inn Knochfix, So |
| 78.37↔ | Verlängerungsosteotomie an Tibia und Fibula | 79.17.00↔ | Gschl Rp e Fx an Trsl u Mtrrs m inn Knochfix, n.n.bz. |
| 78.38.00↔ | Verlängerungsosteotomie an Tarsalia u Metatarsalia, n.n.bez. | 79.17.10↔ | Geschl Rep e Fx d Kalkan m inn Knochfix d winkst Pl |
| 78.38.10↔ | Verlängerungsosteotomie am Calcaneus | 79.17.11↔ | Gschl Rp e Frk d Kalk m inn Knochfix m miminv balass Tch |
| 78.38.19↔ | Verlängerungsosteotomie an sonstigen Tarsalia | 79.17.19↔ | Gschl Rp e Fx d Klkn m so inn Knfx (zB d Sb, Pl, Dt) |
| 78.38.20↔ | Verlängerungsosteotomie an Metatarsalia | 79.17.29↔ | Gschl Rp e Fx an st Trl u Mtrrs m in Knfx (zB d Sb, Pl, Dt) |
| 78.38.99↔ | Verlängerungsosteotomie an Tarsalia und Metatarsalia, sonst | 79.17.99↔ | Gschl Rp e Fx an Trsl u Mtrrs m inn Knochfix, so |

| | | | |
|-----------|---|-----------|---|
| 79.18↔ | Geschl Reposition e Zehenfraktur mit inn Knochfix | 79.56.21↔ | Off Rep einer Epiphysendiastase an der distalen Fibula |
| 79.19.30↔ | Geschl Reposition e Fx d Patella mit inn Knochfix | 79.56.99↔ | Off Rep e Epiphysdiast an Tibia und Fib, sonstige |
| 79.25↔ | Off Rep einer Femurfraktur ohne innere Knochenfixation | 79.59.00↔ | Off Reposition e Epiphysdiast an and bez Kn, n.n.bez. |
| 79.26.00↔ | Off Rep e Fx an Tib und Fib oh Inn Knochfix, n.n.bez. | 79.59.10↔ | Offene Reposition einer Epiphysendiastase an der Patella |
| 79.26.10↔ | Off Reposition e prox Tibiafraktur oh Inn Knochfix | 79.59.99↔ | Off Reposition e Epiphysdiast an and bez Kn, sonstige |
| 79.26.11↔ | Off Reposition e Tibiaschafffraktur ohne Inn Knochfix | 79.65↔ | Débridement einer offenen Femurfraktur |
| 79.26.12↔ | Off Reposition e dist Tibiafraktur ohne Inn Knochfix | 79.66↔ | Débridement einer offenen Fraktur an Tibia und Fibula |
| 79.26.20↔ | Off Reposition e proximalen Fibulafx ohne Inn Knochfix | 79.67↔ | Débridement e offenen Fraktur an Tarsalia u Metatarsalia |
| 79.26.21↔ | Off Reposition e Fibulaschafffraktur ohne Inn Knochfix | 79.68↔ | Débridement einer offenen Zehenfraktur |
| 79.26.22↔ | Offene Reposition e dist Fibulafx ohne Inn Knochfix | 79.85↔ | Offene Reposition einer Luxation der Hüfte |
| 79.26.99↔ | Off Rep e Fx an Tibia und Fib oh Inn Knochfix, so | 79.86.00↔ | Offene Reposition einer Luxation des Knies, n.n.bez. |
| 79.27.00↔ | Off Rp e Fx an Trsl u Mtrrs oh Inn Knchfx, n.n.bz. | 79.86.10↔ | Off Reposition e Lux d proximalen Tibiofibulargelenks |
| 79.27.10↔ | Off Rep e Talus und Kalkaneusfraktur oh Inn Knochfix | 79.86.19↔ | Offene Reposition einer Luxation des Kniegelenks |
| 79.27.11↔ | Off Rep e einf Fx So Tarsal u Metatars oh Inn Knochfix | 79.86.99↔ | Offene Reposition einer Luxation des Knies, sonstige |
| 79.27.12↔ | Off Rp e Mhrfrgmfx S Trsl u Mtrrs oh Inn Knchfx | 79.87.00↔ | Off Reposition e Luxation des Sprunggelenkes, n.n.bez. |
| 79.27.99↔ | Off Rep e Fx an Tarsal u Metatars oh Inn Knochfix, so | 79.87.10↔ | Offene Reposition einer Luxation des oberen Sprunggelenkes |
| 79.28↔ | Off Rep einer Zehenfraktur ohne innere Knochenfixation | 79.87.20↔ | Offene Reposition einer Luxation des unteren Sprunggelenkes |
| 79.29.00↔ | Off Rep e Fx and bez Kn oh Inn Knochfix, n.n.bez. | 79.87.99↔ | Offene Reposition einer Luxation des Sprunggelenkes, sonst |
| 79.29.20↔ | Offene Reposition e Fx d Beckens ohne Inn Knochfix | 79.88.00↔ | Off Reposition e Luxation von Fuss u Zehen, n.n.bez. |
| 79.29.30↔ | Offene Reposition e Fx d Patella ohne Inn Knochfix | 79.88.10↔ | Offene Reposition einer Luxation eines Zehngelenkes |
| 79.29.99↔ | Off Rep e Fx and bez Kn oh Inn Knochfix, sonstige | 79.88.20↔ | Offene Reposition e Lux e Metatarsophalangealgelenkes |
| 79.35.00↔ | Offene Reposition e Femurfx mit inn Knochfix, n.n.bez. | 79.88.99↔ | Offene Reposition einer Luxation von Fuss und Zehen, sonst |
| 79.35.10↔ | Offene Reposition e Hüftkopffraktur mit inn Knochfix | 79.89.00↔ | Offene Reposition e Luxation an and bez Lok, n.n.bez. |
| 79.35.11↔ | Off Rep e Schhfx und prox Femurfx m inn Knochfix | 79.89.20↔ | Offene Reposition einer Luxation der Iliosakralgelenkes |
| 79.35.12↔ | Offene Reposition e Femurschafffraktur m inn Knochfix | 79.89.30↔ | Offene Reposition einer Luxation der Symphyse |
| 79.35.13↔ | Offene Reposition e dist Femurfx mit inn Knochfix | 79.89.99↔ | Offene Reposition e Luxation an and bez Lok, sonstige |
| 79.35.99↔ | Offene Reposition e Femurfx mit inn Knochfix, sonstige | 79.95↔ | Nicht näher bezeichnete Operation an Verletzung des Femur |
| 79.36.00↔ | Off Rep e Fx an Tibia und Fib m inn Knochfix, n.n.bez. | 79.96.00↔ | Ni näh bez Op an Verletzung von Tib und Fib, n.n.bez. |
| 79.36.10↔ | Off Rp e einf Fx prx Tb m inn Knchfx d (Blount)Klm o int Drht | 79.96.10↔ | Nicht näher bezeichnete Operation an Verletzung der Tibia |
| 79.36.11↔ | Off Rep e einf Fx d prox Tib m inn Knochfix d Schraube | 79.96.20↔ | Nicht näher bezeichnete Operation an Verletzung der Fibula |
| 79.36.12↔ | Off Rep e einf Fx d prox Tibia m so inn Knochfix | 79.96.99↔ | Ni näh bez Op an Verletzung von Tibia und Fib, so |
| 79.36.13↔ | Off Rp e Mhrfrgmfx d prx Tb m inn Knchfx d (Blount)Klm | 79.97↔ | Ni näh bez Op an Verletzung von Tarsalia und Metatars |
| 79.36.14↔ | Off Rep e Mehrfragmfx d prox Tibia m so inn Knochfix | 79.98↔ | Nicht näher bezeichnete Operation an Verletzung der Zehkn |
| 79.36.20↔ | Off Rep e einf Tibiaschafffraktur m inn Knochfix | 80.05.00↔ | Arthrotomie zur Prothesenentfernung der Hüfte, n.n.bez. |
| 79.36.30↔ | Off Rp e einf Fx d dst Tb m inn Knchfx d Mrkn o wnkst Pl | 80.05.10↔ | Arthrotomie zur Prothentf d Hüfte, Entf e Femurkopfkappe |
| 79.36.31↔ | Off Rp e einf Fx d dstaeln Tb m inn Knchfx d so Pl | 80.05.11↔ | Arthrot z Prthntf d Hüft, Entf e Glnkpfnnprths |
| 79.36.32↔ | Off Rep e einf Fx d dist Tibia m So inn Knochfix | 80.05.12↔ | Arthrot z Prthntf d Hüft, Entf e Glnpfnstüsch u GlschnPfn |
| 79.36.40↔ | Off Rep e Mehrfragmfx so Teile d Tibia m inn Knochfix | 80.05.13↔ | Arthrot z Prthntf d Hüft, Entf e Fmrkprt, Duokpfrth o Tp |
| 79.36.50↔ | Off Reposition e einf Fx d prox Fib m inn Knochfix | 80.05.14↔ | Arthrot z Prthntf d Hüft, Entf e snst Endprth d Hüft |
| 79.36.51↔ | Off Reposition e Mehrfragmfx d prox Fib m inn Knochfix | 80.05.99↔ | Arthrotomie zur Prothesenentfernung der Hüfte, sonstige |
| 79.36.60↔ | Off Rp e einf Fblschffrkt m inn Knchfx d Mrkn | 80.06↔ | Arthrotomie zur Prothesenentfernung am Knie |
| 79.36.61↔ | Off Rep e einf Fibulaschafffraktur m so inn Knochfix | 80.16.00↔ | Sonstige Arthrotomie des Knies, n.n.bez. |
| 79.36.62↔ | Off Rp e Mhrfrgmfx d Fblschfts m inn Knchfx d (wnkst) Pl | 80.16.10↔ | Arthr Arthrot d Kniegelenkes, Gelenkspülung mit Drain |
| 79.36.63↔ | Off Rp e Mhrfrgmfx d Fblschfts m so inn Knchfx | 80.16.11↔ | Arthr Arthrot d Kniegelenkes, Entf freier Gelenkkörper |
| 79.36.70↔ | Off Rp e einf Fx d dst Fb m inn Knchfx d (Blount)Klm | 80.16.12↔ | Arthr Arthrot d Kniegel, Einl oder Entf e Medträg |
| 79.36.71↔ | Off Rep e einf Fx d dist Fib m inn Knochfix d Pl | 80.16.20↔ | Arthrot des Kniegelenkes, Gelenkspülung mit Drainage |
| 79.36.72↔ | Off Rep e einf Fx d dist Fib m sonstiger inn Knochfix | 80.16.21↔ | S Arthrot d Knies, Arthrot d Kniegl, Entf freier Glkörp |
| 79.36.73↔ | Off Reposition e Mehrfragmfx d dist Fib m inn Knochfix | 80.16.99↔ | Sonstige Arthrotomie des Knies, sonstige |
| 79.36.99↔ | Off Rep e Fx an Tibia und Fib m inn Knochfix, sonstige | 80.17.00↔ | Sonstige Arthrotomie des Sprunggelenkes, n.n.bez. |
| 79.37.00↔ | Off Rp e Fx an Trsl u Mtrrs m inn Knchfx, n.n.bz. | 80.17.10↔ | Arthr Arthrot d oberen Sprunggelenkes, Gelsp mit Drain |
| 79.37.10↔ | Off Rep e Fx an Kalkan und Talus m inn Knochfix d Pl | 80.17.11↔ | Arthr Arthrot d ob Sprunggelenkes, Entf freier Gelkörp |
| 79.37.11↔ | Off Rep e Fx an Kalkan und Talus m so inn Knochfix | 80.17.12↔ | Arthr Arthrot d ob Sg, Einl o Entf e Medträg |
| 79.37.20↔ | Off Rp e Mhrfrgmfx an snst Trsl m inn Knchfx d Pl | 80.17.20↔ | Arthrot d oberen Sprunggelenkes, Gelsp mit Drain |
| 79.37.21↔ | Off Rp e Mhrfrgmfx an snst Trsl m so inn Knchfx | 80.17.21↔ | Arthrot d oberen Sprunggelenkes, Entf freier Gelkörp |
| 79.37.30↔ | Off Rep e Mehrfragmfx an Metatars m inn Knochfix | 80.17.29↔ | Sonstige Arthrotomie des oberen Sprunggelenkes |
| 79.37.40↔ | Off Rp e einf Fx an snst Trsl u Mtrrs m inn Knchfx | 80.17.30↔ | Arthr Arthrot d unteren Sprunggelenkes, Gelsp m Drain |
| 79.37.99↔ | Off Rep e Fx an Tarsal und Metatars m inn Knochfix, so | 80.17.31↔ | Arthr Arthrot d unteren Sg, Entf freier Gelkörp |
| 79.38↔ | Off Rep einer Zehenfraktur m innerer Knochenfixation | 80.17.32↔ | Arthr Arthrot d unteren Sg, Einl o Entf e Medträg |
| 79.39.00↔ | Off Rep e Fx and bez Kn m inn Knochfix, n.n.bez. | 80.17.40↔ | Arthrot d unteren Sprunggelenkes, Gelsp und Drain |
| 79.39.20↔ | Offene Reposition e Fx d Acetabulum mit inn Knochfix | 80.17.41↔ | Arthrot d unteren Sprunggelenkes, Entf freier Gelkörp |
| 79.39.29↔ | Off Rep e Fx sonstiger Teile d Beckens m inn Knochfix | 80.17.49↔ | Sonstige Arthrotomie des unteren Sprunggelenkes |
| 79.39.40↔ | Offene Reposition e Fx d Patella mit inn Knochfix | 80.17.99↔ | Sonstige Arthrotomie des Sprunggelenkes, sonstige |
| 79.39.99↔ | Off Rep e Fx and bez Kn m inn Knochfix, sonstige | 80.18.00↔ | Sonstige Arthrotomie von Fuss und Zehen, n.n.bez. |
| 79.45↔ | Geschlossene Reposition einer Epiphysendiastase des Femur | 80.18.10↔ | Arthr Arthrot von Fuss und Zehen, Gelsp mit Drain |
| 79.46↔ | Geschl Reposition e Epiphysdiast an Tibia und Fib | 80.18.11↔ | Arthr Arthrot von Fuss und Zehen, Entf freier Gelkörp |
| 79.55↔ | Offene Reposition einer Epiphysendiastase am Femur | 80.18.12↔ | Arthr Arthrot von Fuss u Zehen, Einl o Entf e Medträg |
| 79.56.00↔ | Off Rep e Epiphysdiast an Tibia und Fib, n.n.bez. | 80.18.20↔ | Arthrot von Fuss und Zehen, Gelenkspülung mit Drainage |
| 79.56.10↔ | Offene Reposition e Epiphysdiast an d proximalen Tibia | 80.18.21↔ | Arthrot von Fuss und Zehen, Entf freier Gelenkkörper |
| 79.56.11↔ | Off Reposition e Epiphysendiastase an der distale Tibia | 80.18.99↔ | Sonstige Arthrotomie von Fuss und Zehen, sonstige |
| 79.56.20↔ | Offene Reposition e Epiphysdiast an d proximalen Fib | 80.25.00↔ | Arthroskopie der Hüfte, n.n.bez. |

| | | | |
|-----------|---|-----------|--|
| 80.25.10↔ | Diagnostische Arthroskopie der Hüfte | 80.86.00↔ | Sonstige Lok Exz oder Destr e Gelläs a Knie, n.n.bez. |
| 80.25.20↔ | Arthr assist Versorgung einer Fraktur a Hüftgelenk | 80.86.10↔ | Arthr lokale Exzision oder Destruktion a Kniegelenk |
| 80.25.99↔ | Arthroskopie der Hüfte, sonstige | 80.86.11↔ | Débridement am Kniegelenk |
| 80.26.00↔ | Arthroskopie des Knies, n.n.bez. | 80.86.12↔ | Zystenexstirpation am Kniegelenk |
| 80.26.10↔ | Diagnostische Arthroskopie des Knies | 80.86.13↔ | Exzision eines Meniskusganglions am Kniegelenk |
| 80.26.20↔ | Arthr assist Versorgung einer Fraktur a Kniegelenk | 80.86.99↔ | Sonstige Lok Exz oder Destr e Gelläs a Knie, sonstige |
| 80.26.99↔ | Arthroskopie des Knies, sonstige | 80.87.00↔ | Sonstige Lok Exz o Destr e Gelläs a Sg, n.n.bez. |
| 80.27.00↔ | Arthroskopie des Sprunggelenks, n.n.bez. | 80.87.10↔ | Arthr Lok Exz o Destr e Gelläs a oberen Sprunggelenk |
| 80.27.10↔ | Diagnostische Arthroskopie des Sprunggelenkes | 80.87.11↔ | Débridement am oberen Sprunggelenk |
| 80.27.20↔ | Arthr assist Versorgung einer Fraktur a Sprunggelenk | 80.87.12↔ | Zystenexstirpation am oberen Sprunggelenk |
| 80.27.99↔ | Arthroskopie des Sprunggelenks, sonstige | 80.87.19↔ | Sonstige Lok Exz o Destr e Gelläs a ob Sprunggelenk |
| 80.35.00↔ | Gelenkbiopsie an der Hüfte, n.n.bez. | 80.87.20↔ | Arthr Lok Exz o Destr e Gelläs a unteren Sprunggelenk |
| 80.35.10↔ | Perkutane (Nadel-) Biopsie an der Hüfte | 80.87.21↔ | Débridement am unteren Sprunggelenk |
| 80.35.20↔ | Arthroskopische Gelenkbiopsie an der Hüfte | 80.87.22↔ | Zystenexstirpation am unteren Sprunggelenk |
| 80.35.30↔ | Offene Gelenkbiopsie an der Hüfte | 80.87.29↔ | Sonstige Lok Exz o Destr e Gelläs a unteren Sg |
| 80.35.99↔ | Gelenkbiopsie an der Hüfte, sonstige | 80.87.99↔ | Sonstige Lok Exz o Destr e Gelläs a Sg, sonstige |
| 80.36.00↔ | Gelenkbiopsie am Knie, n.n.bez. | 80.88.00↔ | So Lok Exz o Destr e Gelläs an Fuss u Zehen, n.n.bez. |
| 80.36.10↔ | Perkutane (Nadel-) Biopsie am Knie | 80.88.10↔ | Arthr lokale Exz oder Destr e Gelläs an Fuss und Zehen |
| 80.36.20↔ | Arthroskopische Gelenkbiopsie am Knie | 80.88.20↔ | Débridement am Metatarsophalangealgelenk |
| 80.36.30↔ | Gelenkbiopsie am Knie, Offene Gelenkbiopsie am Knie | 80.88.21↔ | Zystenexstirpation am Metatarsophalangealgelenk |
| 80.36.99↔ | Gelenkbiopsie am Knie, sonstige | 80.88.29↔ | Sonstige Lok Exz oder Destr a Metatarsgel |
| 80.37.00↔ | Gelenkbiopsie am Sprunggelenk, n.n.bez. | 80.88.30↔ | Débridement an Zehengelenken |
| 80.37.10↔ | Perkutane (Nadel-) Biopsie am Sprunggelenk | 80.88.40↔ | Débridement an sonstigen Fussgelenken |
| 80.37.20↔ | Arthroskopische Gelenkbiopsie am Sprunggelenk | 80.88.50↔ | Zystenexstirpation an sonstigen Gel von Fuss und Zehen |
| 80.37.30↔ | Offene Gelenkbiopsie am Sprunggelenk | 80.88.59↔ | So Lok Exz o Destr an sonstigen Gel von Fuss und Zehen |
| 80.37.99↔ | Gelenkbiopsie am Sprunggelenk, sonstige | 80.88.99↔ | So Lok Exz o Destr e Gelläs an Fuss und Zehen, so |
| 80.45↔ | Durchtr von Gelkaps, Ligament oder Knorpel an d Hüfte | 81.11↔ | Arthrorese am Sprunggelenk |
| 80.46.00↔ | Durchtr von Gelkaps, Lig oder Knorp a Knie, n.n.bez. | 81.12.00↔ | Arthrorese Double, n.n.bez. |
| 80.46.10↔ | Durchtr von Gelkaps, Ligament oder Knorpel a Kniegel | 81.12.10↔ | Arthrorese oberes Sprunggelenk mit unterem Sprunggelenk |
| 80.46.20↔ | Durchtr von Gelkaps, Lig o Knorp a prox Tibiofibgel | 81.12.11↔ | Arthrod Ob Sg m unterem Sg und Chopartgelenk |
| 80.46.99↔ | Durchtr von Gelkaps, Lig oder Knorp a Knie, sonstige | 81.12.12↔ | Arthrod unteres Sprunggelenk, 2 Sprunggelenkskammern |
| 80.47.00↔ | Durchtr von Gelkaps, Lig o Knorp a Sg, n.n.bez. | 81.12.13↔ | Arthrod unteres Sprunggelenk, 3 Sprunggelenkskammern |
| 80.47.10↔ | Durchtr von Gelkaps, Lig o Knorp a oberen Sprunggelenk | 81.12.99↔ | Arthrorese Double, sonstige |
| 80.47.20↔ | Durchtr von Gelkaps, Lig o Knorp a unteren Sg | 81.13↔ | Subtalare Arthrorese |
| 80.47.99↔ | Durchtr von Gelkaps, Lig o Knorp a Sg, sonstige | 81.14↔ | Mediotarsale Arthrorese |
| 80.48.00↔ | Durchtr v Gelkaps, Lig o Knorp an Fuss u Zeh, n.n.bez. | 81.15↔ | Tarsometatarsale Arthrorese |
| 80.48.10↔ | Durchtr von Gelkaps, Lig oder Knorp a Metatarsgel | 81.16↔ | Metatarsophalangeale Arthrorese |
| 80.48.20↔ | Durchtr von Gelkaps, Lig oder Knorp an e Zehengelenk | 81.17↔ | Sonstige Arthrorese am Fuss |
| 80.48.99↔ | Durchtr von Gelkaps, Lig o Knorp an Fuss und Zehen, so | 81.18↔ | Arthrorise am subtalaren Gelenk |
| 80.6x.00↔ | Menispektomie am Knie, n.n.bez. | 81.21↔ | Hüft-Arthrorese |
| 80.6x.10↔ | Menispektomie am Knie, arthroskopisch, partiell | 81.22↔ | Knie-Arthrorese |
| 80.6x.11↔ | Menispektomie am Knie, arthroskopisch, total | 81.40.00↔ | Rekonstruktion am Hüftgelenk, n.n.bez. |
| 80.6x.20↔ | Menispektomie am Knie, offen chirurgisch, partiell | 81.40.10↔ | Refixation e osteochondralen Fragm a Hüftgelenk, arthr |
| 80.6x.21↔ | Menispektomie am Knie, offen chirurgisch, total | 81.40.11↔ | Refixation e osteoch Fragm a Hüftgel, offen chir |
| 80.6x.99↔ | Menispektomie am Knie, sonstige | 81.40.12↔ | Subchondrale Spongiosaplastik a Hüftgelenk, arthr |
| 80.76.00↔ | Synovektomie am Knie, n.n.bez. | 81.40.13↔ | Subchondrale Spongiosaplastik a Hüftgelenk, offen chir |
| 80.76.10↔ | Arthroskopische Synovektomie am Kniegelenk | 81.40.14↔ | Knrpltx u Implnt v ivt hrg Gwklt a Hüftgl, arthr |
| 80.76.11↔ | Arthr Synovektomie a proximalen Tibiofibulargelenk | 81.40.15↔ | Knrpltx u Implnt v ivt hrg Gwklt a Hüftgl, offn chr |
| 80.76.20↔ | Offene Synovektomie am Kniegelenk | 81.40.16↔ | Knorpelglättung am Hüftgelenk, arthroskopisch |
| 80.76.21↔ | Offene Synovektomie am proximalen Tibiofibulargelenk | 81.40.17↔ | Knorpelglättung am Hüftgelenk, offen chirurgisch |
| 80.76.99↔ | Synovektomie am Knie, sonstige | 81.40.18↔ | Subchondrale Knocheneröffnung a Hüftgelenk, arthr |
| 80.77.00↔ | Synovektomie am Sprunggelenk, n.n.bez. | 81.40.19↔ | Subchondrale Knocheneröffnung a Hüftgelenk, offen chir |
| 80.77.10↔ | Arthroskopische Synovektomie am oberen Sprunggelenk | 81.40.20↔ | Subch Knocheneröff a Hüftgel m Einbr e azell Impl, arthr |
| 80.77.11↔ | Arthroskopische Synovektomie am unteren Sprunggelenk | 81.40.30↔ | Arthropl a Hüftgel m Osteot d Beckens, sonstige Osteot |
| 80.77.20↔ | Offene Synovektomie am oberen Sprunggelenk | 81.40.31↔ | Arthropl a Hüftgl m Osteot d Bckns, Trplsteotmie |
| 80.77.21↔ | Offene Synovektomie am unteren Sprunggelenk | 81.40.32↔ | Pfannendachplastik am Hüftgelenk |
| 80.77.99↔ | Synovektomie am Sprunggelenk, sonstige | 81.40.33↔ | Girdlestone-Resektion am Hüftgelenk, primär |
| 80.78.00↔ | Synovektomie an Fuss und Zehen, n.n.bez. | 81.40.99↔ | Rekonstruktion am Hüftgelenk, sonstige |
| 80.78.10↔ | Arthroskopische Synovektomie am Tarsometatarsalgelenk | 81.42↔ | Five in one Rekonstruktion am Kniegelenk |
| 80.78.11↔ | Arthr Synovektomie a Metatarsophalangealgelenk | 81.43↔ | Rekonstruktion am Kniegelenk nach unhappy triad |
| 80.78.19↔ | Sonstige arthroskopische Synovektomie an Fuss und Zehen | 81.44.00↔ | Stabilisierung der Patella, n.n.bez. |
| 80.78.20↔ | Offene Synovektomie am Tarsometatarsalgelenk | 81.44.10↔ | Stabilisierung der Patella, Retinakulumspaltung, lateral |
| 80.78.21↔ | Offene Synovektomie am Metatarsophalangealgelenk | 81.44.11↔ | Stb d Ptl, Rtnklmsplntng, ltrl m Züglngsprion |
| 80.78.29↔ | Sonstige offene Synovektomie an Fuss und Zehen | 81.44.12↔ | Stab d Patel, Verlagerung d Patellarsehnenansatzes |
| 80.78.99↔ | Synovektomie an Fuss und Zehen, sonstige | 81.44.13↔ | Stb d Ptl, Vrlg d Ptlrshnnstsz m Knchnspn |
| 80.85.00↔ | Sonstige Lok Exz o Destr e Gelläs an d Hüfte, n.n.bez. | 81.44.99↔ | Stabilisierung der Patella, sonstige |
| 80.85.10↔ | Arthr lokale Exz oder Destr e Gelenkläsion an d Hüfte | 81.45.00↔ | Sonstige Rekonstruktion an den Kreuzbändern, n.n.bez. |
| 80.85.11↔ | Débridement am Hüftgelenk | 81.45.19↔ | Sonstige Rekonstruktion an den Kreuzbändern, arthr |
| 80.85.12↔ | Zystenexstirpation am Hüftgelenk | 81.45.20↔ | Reko d vorderen Kreuzb m aut Patsehne, offen chir |
| 80.85.99↔ | Sonstige Lok Exz o Destr e Gelläs an d Hüfte, sonstige | 81.45.21↔ | Reko d hint Kreuzb m aut Patsehne, offen chir |

| | | | |
|-----------|---|-----------|---|
| 81.45.29↔ | Sonstige Rekonstruktion an D Kreuzbändern, offen chir | 81.54.13↔ | Patellaersatz des Kniegelenkes |
| 81.45.99↔ | Sonstige Rekonstruktion an den Kreuzbändern, sonstige | 81.54.14↔ | Sonderprothese des Kniegelenkes |
| 81.46↔ | Sonstige Rekonstruktion am Kollateralband | 81.54.99↔ | Totalendoprothese des Kniegelenkes, sonstige |
| 81.47.00↔ | Sonstige Rekonstruktion am Kniegelenk, n.n.bez. | 81.55.00↔ | Revision einer Knieprothese, n.n.bez. |
| 81.47.10↔ | Refixation e osteochondralen Fragmentes a Kniegelenk | 81.55.10↔ | Revision einer Knieprothese, ohne Wechsel |
| 81.47.11↔ | Refixation e osteochondralen Fragm a Kniegelenk, arthr | 81.55.11↔ | Revision e Knieprothese und Wechsel e Patellaersatzes |
| 81.47.12↔ | Subchondrale Spongiosaplastik am Kniegelenk | 81.55.12↔ | Revision e Knieproth und Neuimpl e Knieendoprothese |
| 81.47.13↔ | Subchondrale Spongiosaplastik a Kniegelenk, arthr | 81.55.99↔ | Revision einer Knieprothese, sonstige |
| 81.47.14↔ | Meniskusrefixation | 81.56↔ | Totalprothese des oberen Sprunggelenkes |
| 81.47.15↔ | Meniskusrefixation, arthroskopisch | 81.57.00↔ | Gelenkersatz an Fuss und Zehen, n.n.bez. |
| 81.47.16↔ | Meiniskustransplantation | 81.57.10↔ | Gelenkersatz an Fuss und Zehen, Fußwurzelendoprothese |
| 81.47.17↔ | Knorpelx u Implant von ivitro herg Gewkult a Kniegel | 81.57.11↔ | Gelenkersatz an Fuss und Zehen, Vorfuß- o Zehenendoproth |
| 81.47.18↔ | Knrpitx u Implnt v ivt hrg Gwklt a Kniegl, arthr | 81.57.99↔ | Gelenkersatz an Fuss und Zehen, sonstige |
| 81.47.19↔ | Knöcherne Refixation eines Kreuzbandes, offen chir | 81.59.00↔ | Revision des Gelenkersatzes der unteren Extremitäten, nnbez |
| 81.47.20↔ | Knöcherne Refixation eines Kreuzbandes, arthroskopisch | 81.59.10↔ | Revision d Gellers d unteren Extrem, ohne Wechsel |
| 81.47.21↔ | Knorpelglättung am Kniegelenk | 81.59.11↔ | Revision und Wechsel einer Sprunggelenkendoprothese |
| 81.47.22↔ | Knorpelglättung am Kniegelenk, arthroskopisch | 81.59.12↔ | Revision und Wechsel einer Fusswurzelendoprothese |
| 81.47.23↔ | Subchondrale Knocheneröffnung am Kniegelenk | 81.59.13↔ | Revision und Wechsel e Vorfussoder Zehenendoprothese |
| 81.47.24↔ | Subchondrale Knocheneröffnung a Kniegelenk, arthr | 81.59.99↔ | Revision des Gelenkersatzes der unteren Extremitäten, sonst |
| 81.47.25↔ | Subch Knocheröff a Kniegel m Einbr e azell Impl, arthr | 81.94↔ | Naht an Kapsel oder Ligament von Sprunggelenk oder Fuss |
| 81.47.26↔ | Implnt e ptientnndvduelln mtllschn Knrprstz a Kniegl | 81.95.00↔ | Nht an Kaps o Lig d übrigen unteren Extrem, n.n.bez. |
| 81.47.27↔ | Resektionsarthroplastik am Kniegelenk | 81.95.10↔ | Nht Kps o Lg d übrgn unt Extm, Nht d vrd Kreuzb, arthr |
| 81.47.30↔ | Sonstige Refixation und Naht a Kapselbapp d Kniegel | 81.95.11↔ | Nht Kps o Lg d üb unt Extm, Nht d vrd Kreuzb, offn chr |
| 81.47.31↔ | Sonstige Bandplastik am Kniegelenk, offen chirurgisch | 81.95.12↔ | Nht Kps o Lg d übrgn unt Extm, Nht d hnt Kreuzb, arthr |
| 81.47.40↔ | Sonstige Reko a Kniegel, Patel und ihr Halteapp | 81.95.13↔ | Nht Kps o Lg d üb unt Extm, Nht d hnt Kreuzb, offn chr |
| 81.47.90↔ | Sonstige Rekonstruktion am Kniegelenk, arthroskopisch | 81.95.14↔ | Nht Kps o Lg d üb unt Extm, Nht md Kpslb Eingr a Mnsks, arthr |
| 81.47.99↔ | Sonstige Rekonstruktion am Kniegelenk, sonstige | 81.95.15↔ | Nht Kps o Lg d üb unt Extm, Nht md Kpslb Engr a Mnsks, offchr |
| 81.49.00↔ | Sonstige Rekonstruktion am Sprunggelenk, n.n.bez. | 81.95.16↔ | Nht Kps o Lg d übrgn unt Extm, Nht d lt Kpslpp, arthr |
| 81.49.10↔ | Refixation e osteoch Fragm, Ob Sprunggelenk, arthr | 81.95.17↔ | Nht Kps o Lg d üb unt Extm, Nht d lt Kpslpp, offn chr |
| 81.49.11↔ | Ref e osteoch Fragm, Ob Sprunggelenk, offen chir | 81.95.18↔ | Nht Kps o Lg d üb unt Extm, Nht d drs Kpslpp, offn chr |
| 81.49.12↔ | Ref e osteoch Fragm, Unteres Sprunggelenk, arthr | 81.95.99↔ | Nht an Kaps o Lig d übrigen unteren Extrem, sonstige |
| 81.49.13↔ | Ref e osteoch Fragm, Unteres Sprunggelenk, offen chir | 81.99.16↔ | Arthroskopische Revision eines Gelenkes, Iliosakralgelenk |
| 81.49.14↔ | Subchondrale Spongiosaplastik, Ob Sprunggelenk, arthr | 81.99.17↔ | Arthroskopische Revision eines Gelenkes, Symphyse |
| 81.49.15↔ | Subchondrale Spongiosaplastik, Ob Sg, offen chir | 81.99.18↔ | Arthroskopische Revision eines Gelenkes, Hüftgelenk |
| 81.49.16↔ | Subchondrale Spongiosaplastik, Unteres Sg, arthr | 81.99.26↔ | Offen chirurgische Revision eines Gelenkes, Iliosakralgelenk |
| 81.49.17↔ | Subchondrale Spongiosaplastik, Unteres Sg, offen chir | 81.99.27↔ | Offen chirurgische Revision eines Gelenkes, Symphyse |
| 81.49.18↔ | Knorpelx u Implant v ivit herg Gewkult, Ob Sg, arthr | 81.99.28↔ | Offen chirurgische Revision eines Gelenkes, Hüftgelenk |
| 81.49.19↔ | Knrpitx u Implnt v ivt hrg Gwklt, Ob Sg, offn chr | 81.99.29↔ | Offen chirurgische Revision eines Gelenkes, sonstige |
| 81.49.20↔ | Knorpelx u Implant v ivit herg Gewkult, Unt Sg, arthr | 81.99.36↔ | Arthroskopische Operation am Gelenkknorpel, Iliosakralgelenk |
| 81.49.21↔ | Knrpitx u Implnt v ivt hrg Gwklt, Unt Sg, offn chr | 81.99.37↔ | Arthroskopische Operation am Gelenkknorpel, Symphyse |
| 81.49.22↔ | Knorpelglättung, Oberes Sprunggelenk, arthroskopisch | 81.99.38↔ | Arthroskopische Operation am Gelenkknorpel, Hüftgelenk |
| 81.49.23↔ | Knorpelglättung, Oberes Sprunggelenk, offen chirurgisch | 81.99.46↔ | Offen chirurgische Op am Gelenkknorpel, Iliosakralgelenk |
| 81.49.24↔ | Knorpelglättung, Unteres Sprunggelenk, arthroskopisch | 81.99.47↔ | Offen chirurgische Operation am Gelenkknorpel, Symphyse |
| 81.49.25↔ | Knorpelglättung, Unteres Sprunggelenk, offen chir | 81.99.48↔ | Offen chirurgische Operation am Gelenkknorpel, Hüftgelenk |
| 81.49.26↔ | Subchondrale Knocheröff, Oberes Sprunggelenk, arthr | 81.99.49↔ | Offen chirurgische Operation am Gelenkknorpel, sonstige |
| 81.49.27↔ | Subchondrale Knocheröff, Ob Sprunggelenk, offen chir | 81.99.55↔ | Arthrorise und Temporäre Fixation eines Gelenkes, Handgelenk |
| 81.49.28↔ | Subchondrale Knocheröff, Unteres Sprunggelenk, arthr | 81.99.56↔ | Arthr und Temporäre Fix e Gelenkes, Iliosakralgelenk |
| 81.49.29↔ | Subchondrale Knocheröff, Unteres Sg, offen chir | 81.99.57↔ | Arthrorise und Temporäre Fixation eines Gelenkes, Symphyse |
| 81.49.30↔ | Subch Knocheröff m Einbr e azell Impl, Ob Sg, arthr | 81.99.58↔ | Arthrorise und Temporäre Fixation eines Gelenkes, Hüftgelenk |
| 81.49.31↔ | Subch Knocheröff m Einbr e azell Impl, Unt Sg, arthr | 81.99.83↔ | Sonstige Arthr Op an Gel und Gelstrukt, Ob Sg |
| 81.49.32↔ | Resektionsarthroplastik am Sprunggelenk | 81.99.97↔ | Sonstige offen Chir Op an Gel und Gelkn, Iliosgel |
| 81.49.33↔ | Refixation und Plast a Kapselbapp d ob Sprunggelenkes | 81.99.98↔ | Sonstige offen Chir Op an Gel und Gelkn, Hüftgel |
| 81.49.99↔ | Sonstige Rekonstruktion am Sprunggelenk, sonstige | 81.99.9b↔ | Sonstige offen Chir Op an Gel und Gelkn, Ob Sg |
| 81.51.00↔ | Totalendoprothese des Hüftgelenkes, n.n.bez. | 81.99.9c↔ | So offen Chir Op an Gel und Gelkn, Unteres Sprunggelenk |
| 81.51.10↔ | Totalendoprothese des Hüftgelenkes, Sonderprothese | 83.84↔ | Lösung eines Klumpfußes, n.a.klass. |
| 81.51.99↔ | Totalendoprothese des Hüftgelenkes, sonstige | 84.10↔ | Amputation der unteren Extremität, n.n.bez. |
| 81.52.00↔ | Partielle Hüftarthroplastik, n.n.bez. | 84.11↔ | Zehenamputation |
| 81.52.10↔ | Partielle Hüftarthpl, Femurkprot und Duokopfproth | 84.12↔ | Amputation durch Fuss |
| 81.52.11↔ | Part Hüftarthpl, Gelpfannstüsch und GelschnPflanze | 84.13↔ | Exartikulation im Sprunggelenk |
| 81.52.99↔ | Partielle Hüftarthroplastik, sonstige | 84.14↔ | Transmalleoläre Amputation im Sprunggelenk |
| 81.53.00↔ | Revision einer Hüftendoprothese, n.n.bez. | 84.15↔ | Sonstige Unterschenkel-Amputation |
| 81.53.10↔ | Revision einer Hüftendoprothese, ohne Wechsel | 84.16↔ | Knie-Exartikulation |
| 81.53.11↔ | Rv e Obrflrsprt a Hüftgl u Neuimpl e Hüftndprth | 84.17↔ | Oberschenkel-Amputation |
| 81.53.12↔ | Revision e Duokopfproth und Neuimpl e Hüftendoproth | 84.18↔ | Hüft-Exartikulation |
| 81.53.13↔ | Rev e sonst Hüftendoproth und Neuimpl e Hüftendoproth | 84.19↔ | Abdominopelvine Amputation |
| 81.53.99↔ | Revision einer Hüftendoprothese, sonstige | 84.25↔ | Zehen-Replantation |
| 81.54.00↔ | Totalendoprothese des Kniegelenkes, n.n.bez. | 84.26↔ | Fuss-Replantation |
| 81.54.10↔ | Unikondyläre Schlittenprothese des Kniegelenkes | 84.27.00↔ | Replantation von Unterschenkel oder Sprunggelenk, n.n.bez. |
| 81.54.11↔ | Bikondyläre Oberflächenersatzprothese des Kniegelenkes | 84.27.10↔ | Replantation vom Unterschenkel im Kniebereich |
| 81.54.12↔ | Scharnierendoprothese des Kniegelenkes | 84.27.99↔ | Replantation von Unterschenkel oder Sprunggelenk, sonst |

| | | | |
|-----------|---|-----------|--|
| 84.28↔ | Oberschenkel-Replantation | 84.55.15↔ | Einsetzen von Knochenersatzmaterial, Becken |
| 84.29.00↔ | Sonstige Replantation, n.n.bez. | 84.55.16↔ | Einsetzen von Knochenersatzmaterial, Femur |
| 84.29.10↔ | Sonstige Replantation, Obere Extremität | 84.55.17↔ | Einsetzen von Knochenersatzmaterial, Patella |
| 84.29.20↔ | Sonstige Replantation, Untere Extremität | 84.55.18↔ | Einsetzen von Knochenersatzmaterial, Tibia |
| 84.29.99↔ | Sonstige Replantation, sonstige | 84.55.19↔ | Einsetzen von Knochenersatzmaterial, Fibula |
| 84.55.00↔ | Einsetzen von Knochenersatzmaterial, n.n.bez. | 84.55.20↔ | Einsetzen von Knochenersatzmaterial, Tarsalia u Metatarsalia |
| 84.55.10↔ | Einsetz von Knochenersatz, Skap, Klav, Rip und Sternum | 84.55.21↔ | Einsetzen von Knochenersatzmaterial, Phalangen des Fußes |
| 84.55.11↔ | Einsetzen von Knochenersatzmaterial, Humerus | 84.55.29↔ | Einsetzen von Knochenersatzmaterial, Andere Lokalisation |
| 84.55.12↔ | Einsetzen von Knochenersatzmaterial, Radius und Ulna | 84.55.30↔ | Enstz v Knchrsmt, Implnt, Rv o Wchs e Knchnteilstz |
| 84.55.13↔ | Eins von Knersatzmaterial, Karpalia und Metakarpalia | 84.55.99↔ | Einsetzen von Knochenersatzmaterial, sonstige |
| 84.55.14↔ | Einsetzen von Knochenersatzmaterial, Phalangen der Hand | 84.91↔ | Amputation, n.n.bez. |

Prozedur X04-3

| | | | |
|-----------|---|-----------|--|
| 00.55.00↔ | Enstz v prph Gfstnt(s) m MdFreistzng, n.n.bz. | 38.87.99↔ | Sonstiger chir Verschluss von abd Venen, sonstige |
| 00.55.11↔ | Eins v prph Gfstnt m MdFreistzng,drug el übl Stnt>10cm | 39.27.00↔ | Arteriovenöser Shunt für Hämodialyse, n.n.bez. |
| 00.55.99↔ | Einsetz von periph Gfstnt(s) m MedFreisetzung, So | 39.27.10↔ | AV-Fistel für Hämodialyse |
| 01.15↔ | Biopsie am Schädel | 39.27.11↔ | AVFistel mit allogenen oder allopl Material f Händi |
| 04.49.00↔ | So Dekompr o Lös v Adhäs an periph N o Gangl, n.n.bez. | 39.27.99↔ | Arteriovenöser Shunt für Hämodialyse, sonstige |
| 04.49.10↔ | Sonstige Dekompr oder Lös von Adhäs a Plexus brachia | 39.41↔ | Stillung einer Blutung nach vaskulärem Eingriff |
| 04.49.11↔ | Sonstige Dekompr oder Lös von Adhäs an Nn d Schulter | 39.42↔ | Revision eines arteriovenösen Shunts zur Hämodialyse |
| 04.49.12↔ | Sonstige Dekompr oder Lös von Adhäs an Nerven d Armes | 39.49.00↔ | Sonstige Revision nach vaskulärem Eingriff, n.n.bez. |
| 04.49.13↔ | Sonstige Dekompr oder Lös von Adhäs an Nerven d Hand | 39.49.10↔ | Revision einer Gefäßanastomose |
| 04.49.14↔ | S Dkmp r o Lös v Adhäs a Plxs Imbsc, Leist u Bcknb | 39.49.20↔ | Revision eines vaskulären Implantates |
| 04.49.15↔ | Sonstige Dekompr oder Lös von Adhäs an Nn d Beines | 39.49.21↔ | Wechsel eines vaskulären Implantates |
| 04.49.16↔ | Sonstige Dekompr oder Lös von Adhäs an Nerven d Fußes | 39.49.22↔ | Entfernung eines vaskulären Implantates |
| 04.49.99↔ | S Dkmp r o Lös v Adhäs an snst prph Nn o Gngl, so | 39.49.30↔ | Ersatz eines kardialen Conduit |
| 04.92.00↔ | Implnt o Erstz d Elkrd(n) e prph Neurstm, n.n.bz. | 39.49.99↔ | Sonstige Revision nach vaskulärem Eingriff, sonstige |
| 04.92.10↔ | Implnt,Erstz d Elkrd tmp prph Neurstm,Enzlsys,Tstsm | 39.50.00↔ | Angiopl o Athrkt an snst(n) NHzkrgrf(n), n.n.bz. |
| 04.92.11↔ | Implnt,Erstz d Elkrd tmp prph Neurstm,Mhrlysys,Tstsm | 39.50.10↔ | Angiopl o Athrkt an snst(n) NHzkrgrf(n) m Blln, n.n.bz. |
| 04.92.20↔ | Imp,Ers d Elkrd prmn prph Neurstm,Stbl,Enzlsys,Prk | 39.50.11↔ | Angiopl o Athrkt an snst(n) NHzkrgrf(n) m Enf Blln |
| 04.92.21↔ | Implnt,Erstz d Elkrd prmn prph Neurstm,Stbl,Mhrlysys,prk | 39.50.12↔ | Angiopl o Athrkt an snst(n) NHzkrgrf(n) m ctng Blln |
| 04.92.30↔ | Imp,Ers d Elkrd prmn prph Neurstm,Plttnl,Enzlsys,offn chr | 39.50.13↔ | Angiopl o Athrkt an snst(n) NHzkrgrf(n) m KryplstieBlln |
| 04.92.31↔ | Imp,Ers d Elkrd prmn prph Neurstm,Plttnl,Mhrlysys,offn chr | 39.50.14↔ | Angiopl o Athrkt an snst(n)NHzkrgrf(n)m Drg eltnng Blln |
| 04.92.40↔ | Impl oder Ersetzen einer Vagusnervstimulationselektrode | 39.50.19↔ | Angiopl o Athrkt an snst(n) NHzkrgrf(n) m S Blln |
| 04.92.99↔ | Implant o Ersetz d Elektrode(n) e prph Neurostim, so | 39.50.20↔ | Angiopl Blade Laserangpl an sonst(n) NiHerzkrgef(en) |
| 31.79.00↔ | Sonstige Plast Rekonstruktion an d Trachea, n.n.bez. | 39.50.21↔ | Angiopl Thrombektomie an sonstigem(n) NiHerzkrgef(en) |
| 31.79.10↔ | Erweiterungsplastik eines Tracheostoma | 39.50.99↔ | Angiopl o Athrkt an sonst(n) NiHerzkrgef(en), so |
| 31.79.11↔ | Plastische Rekonstruktion (Tracheatransplantation) | 39.56.00↔ | Plast Rekonstruktion e Blgef m GewPatch, n.n.bez. |
| 31.79.12↔ | Tracheopexie | 39.56.10↔ | Plast Reko von Gef an Kopf u Ha m GewPatch, n.n.bez. |
| 31.79.13↔ | End-zu-End-Anastomose der Trachea (bei Ruptur) | 39.56.11↔ | Plastische Rekonstruktion von intrakr Gef m GewPatch |
| 31.79.14↔ | Cricotracheale Resektion | 39.56.12↔ | Plastische Rekonstruktion der V. jugularis mit Gewebe-Patch |
| 31.79.15↔ | Sonstige (Plast) Reko an d Trachea b Trachealstenose | 39.56.19↔ | Plast Reko von Gef an Kopf und Ha m GewPatch, so |
| 31.79.99↔ | Sonst plastische Rekonstruktion an der Trachea, sonst | 39.56.20↔ | Plast Reko von Gef d ob Extrem m GewPatch, n.n.bez. |
| 38.18.00↔ | Endarterektomie von Gefässen der unteren Extremität, n.n.bez. | 39.56.21↔ | Plast Rekonstruktion von Aa d ob Extrem m GewPatch |
| 38.18.10↔ | Endarterektomie der A. femoralis (communis) (superficialis) | 39.56.22↔ | Plst Rk d V. sbcl, V. axll u V. brchiocphlc m GwPtch |
| 38.18.11↔ | Endarterektomie der A. profunda femoris | 39.56.23↔ | Plast Reko v sonst tief Venen d ob Extrem m GewPatch |
| 38.18.12↔ | Endarterektomie der A. poplitea | 39.56.29↔ | Plast Reko von Gef d ob Extrem m GewPatch, sonstige |
| 38.18.99↔ | Endarterektomie von Gefässen der unteren Extremität, sonst | 39.56.30↔ | Plast Reko von thorakalen Gef m GewPatch, n.n.bez. |
| 38.60↔ | Sonstige Exzision von Gefässen, Lokalisation n.n.bez. | 39.56.31↔ | Plastische Rekonstruktion der thorak Aorta mit Gewebe-Patch |
| 38.63.00↔ | Sonst Exzision von Gefässen der oberen Extremität, n.n.bez. | 39.56.32↔ | Plastische Rekonstruktion der V. pulmonalis mit Gewebe-Patch |
| 38.63.10↔ | Sonst Exzision von Arterien der oberen Extremität, n.n.bez. | 39.56.33↔ | Plastische Rekonstruktion der V. cava sup mit Gewebe-Patch |
| 38.63.11↔ | Sonstige Exzision von Arterien der Hand | 39.56.39↔ | Plast Reko von thorakalen Gef m GewPatch, sonstige |
| 38.63.19↔ | Sonst Exzision von Arterien der oberen Extremität, sonst | 39.56.40↔ | Plastische Rekonstruktion abd Aa m GewPatch, n.n.bez. |
| 38.63.20↔ | Sonst Exzision von Venen der oberen Extremität, n.n.bez. | 39.56.41↔ | Plastische Rekonstruktion der abdom Aorta mit Gewebe-Patch |
| 38.63.21↔ | Sonst Exzision von tiefen Venen der oberen Extremität | 39.56.42↔ | Plast Rekonstruktion des Truncus coeliacus mit Gewebe-Patch |
| 38.63.29↔ | Sonst Exzision von Venen der oberen Extremität, sonst | 39.56.43↔ | Plastische Rekonstruktion der A. gastrica mit Gewebe-Patch |
| 38.63.99↔ | Sonst Exzision von Gefässen der oberen Extremität, sonst | 39.56.44↔ | Plastische Rekonstruktion der A. hepatica mit Gewebe-Patch |
| 38.67.00↔ | Sonstige Exzision von abdominalen Venen, n.n.bez. | 39.56.45↔ | Plastische Rekonstruktion der A. lienalis mit Gewebe-Patch |
| 38.67.10↔ | Sonst Exzision von tiefen abdominalen Venen, n.n.bez. | 39.56.46↔ | Plastische Rekonstruktion der A. renalis mit Gewebe-Patch |
| 38.67.11↔ | Sonstige Exzision der V. cava inferior | 39.56.47↔ | Plast Rekonstruktion der A. mesenterica mit Gewebe-Patch |
| 38.67.12↔ | Sonstige Exzision der V. iliaca | 39.56.48↔ | Plastische Rekonstruktion der A. iliaca mit Gewebe-Patch |
| 38.67.19↔ | Sonst Exzision von tiefen abdominalen Venen, sonst | 39.56.49↔ | Plastische Rekonstruktion abd Aa m GewPatch, sonstige |
| 38.67.99↔ | Sonstige Exzision von abdominalen Venen, sonstige | 39.56.50↔ | Plast Rekonstruktion abd Venen m GewPatch, n.n.bez. |
| 38.69↔ | Sonstige Exzision von Venen der unteren Extremität | 39.56.51↔ | Plast Rekonstruktion der V. cava inferior mit Gewebe-Patch |
| 38.87.00↔ | Sonstiger chir Verschluss von abd Venen, n.n.bez. | 39.56.52↔ | Plastische Rekonstruktion der V. iliaca mit Gewebe-Patch |
| 38.87.10↔ | So chir Verschluss von tiefen abd Venen, n.n.bez. | 39.56.59↔ | Plast Rekonstruktion abd Venen m GewPatch, sonstige |
| 38.87.11↔ | Sonstiger chirurgischer Verschluss der V. cava inferior | 39.56.60↔ | Plast Reko von Gef d unt Extrem m GewPatch, n.n.bez. |
| 38.87.12↔ | So chir Verschl d V. iliaca communis u V. iliaca int | 39.56.61↔ | Plast Reko von Aa d unteren Extrem m GewPatch |
| 38.87.19↔ | So chir Verschluss von tiefen abd Venen, sonstige | 39.56.62↔ | Plast Reko d V. fem und V. poplitea m GewPatch |

- 39.56.63↔ Plast Reko v sonst tief Venen d unt Extrem m GewPatch
 39.56.64↔ Plast Reko v oberfl Venen d Oberschenkels m GewPatch
 39.56.69↔ Plast Reko von Gef d unteren Extrem m GewPatch, so
 39.56.99↔ Plast Rekonstruktion e Blgef m GewPatch, sonstige
 39.57.00↔ Plast Reko m synthetischem Patch Graft, n.n.bez.
 39.57.10↔ Plst Rk v Gf an Kpf u H m synth Ptch Grft, n.n.bz.
 39.57.11↔ Plast Reko von intrakr Gef m synthetischem Patch Graft
 39.57.12↔ Plast Reko v extrk Aa an Kopf u Ha m synth Patch Graft
 39.57.13↔ Plast Reko d V. jugularis m synthetischem Patch Graft
 39.57.19↔ Plast Reko v Gef an Kopf u Ha m synth Patch Graft, so
 39.57.20↔ Plst Rk v Gf d ob Extrm m synth Ptch Grft, n.n.bz.
 39.57.21↔ Plast Reko von Aa d ob Extrem m synth Patch Graft
 39.57.22↔ Plst Rk d V. sbcl,V. axll u V. brchiophlc m synth Ptch Grft
 39.57.23↔ Plst Rk v snst tief Vv d ob Extrm m synth Ptch Grft
 39.57.29↔ Plast Reko von Gef d ob Extrem m synth Patch Graft, so
 39.57.30↔ Plast Reko von thor Gef m synth Patch Graft, n.n.bez.
 39.57.31↔ Plast Reko d thorakalen Aort m synth Patch Graft
 39.57.32↔ Plast Reko d V. pulmon m synthetischem Patch Graft
 39.57.33↔ Plast Reko d V. cava superior m synth Patch Graft
 39.57.39↔ Plast Reko von thorakalen Gef m synth Patch Graft, so
 39.57.40↔ Plast Reko abd Aa m synth Patch Graft, n.n.bez.
 39.57.41↔ Plast Reko d abd Aort m synthetischem Patch Graft
 39.57.42↔ Plast Reko d Truncus coeliacus m synth Patch Graft
 39.57.43↔ Plast Reko d A. gastrica m synthetischem Patch Graft
 39.57.44↔ Plast Reko d A. hepatica m synthetischem Patch Graft
 39.57.45↔ Plast Reko d A. lienalis m synthetischem Patch Graft
 39.57.46↔ Plast Reko d A. renalis m synthetischem Patch Graft
 39.57.47↔ Plast Reko d A. mesenterica m synth Patch Graft
 39.57.48↔ Plast Reko d A. iliaca m synthetischem Patch Graft
 39.57.49↔ Plast Reko abd Aa m synthetischem Patch Graft, so
 39.57.50↔ Plast Reko abd Venen m synth Patch Graft, n.n.bez.
 39.57.51↔ Plast Reko d V. cava inferior m synth Patch Graft
 39.57.52↔ Plast Reko d V. iliaca m synthetischem Patch Graft
 39.57.59↔ Plast Reko abd Venen m synthetischem Patch Graft, so
 39.57.60↔ Plst Rk v Gf d unt Extrm m synth Ptch Grft, n.n.bz.
 39.57.61↔ Plast Reko von Aa d unteren Extrem m synth Patch Graft
 39.57.62↔ Plast Reko d V. fem und V.poplitea m synth Patch Graft
 39.57.63↔ Plst Rk v snst tief Vv d unt Extrm m synth Ptch Grft
 39.57.64↔ Plst Rk v obrfl Vv d Obschnkls m synth Ptch Grft
 39.57.69↔ Plast Reko v Gef d unt Extrem m synth Patch Graft, so
 39.57.99↔ Plast Reko m synthetischem Patch Graft, sonstige
 39.58↔ Plast Rekonstruktion e Blgef m Patch Graft n.n.bez.
 39.75.11↔ Prktrmslm Gfntrvntion, S Gf, Rttionsthrmkt
 39.99.00↔ Sonstige Operationen an Blutgefäßen, n.n.bez.
 39.99.10↔ Aortopexie
 39.99.20↔ Operationen bei kongenitalen Gefäßanomalien, n.n.bez.
 39.99.21↔ Op b kngntlr Anmlie d Artsthms(Stns) o b untrbr Artmbgn
 39.99.22↔ Op b kong Anom d A. o V. pulmonalis o b A. lusoria
 39.99.23↔ Operationen bei kongenitalen Anomalien der V. cava
 39.99.24↔ Op b kong Kollateralgefäßen und Unifokalisierung
 39.99.30↔ Kathinterv Verschluss d Duct arterios Botalli, n.n.bez
 39.99.31↔ Kathinterv Verschluss d Duct arterios Botalli, m Coil
 39.99.32↔ Kthntvr Vrschl d Dct artrios Btll, m AmpltzDctOcldr
 39.99.38↔ Kathinterv Verschluss d Duct arterios Botalli, So
 39.99.39↔ Operationen bei sonstigen kongenitalen Gefäßanomalien
 39.99.99↔ Sonstige Operationen an Blutgefäßen, sonstige
 40.22.00↔ Exzision eines mamma-internalen Lymphknotens, n.n.bez.
 40.22.10↔ Exzision e mamma-internalen Lymphknotens, thorakoskop
 40.22.20↔ Exzision e mamma-internalen Lymphknotens, offen chirurgisch
 40.22.99↔ Exzision eines mamma-internalen Lymphknotens, sonstige
 40.29.00↔ Einfache Exzision einer and lymphatischen Struktur, n.n.bez.
 40.29.10↔ Exzision eines mediastinalen Lymphknotens, n.n.bez.
 40.29.11↔ Exzision eines mediastinalen Lymphknotens, offen chirurgisch
 40.29.12↔ Exzision eines mediastinalen Lymphknotens, thorakoskopisch
 40.29.19↔ Exzision eines mediastinalen Lymphknotens, sonstige
 40.29.20↔ Exzision eines paraaortalen Lymphknotens
 40.29.30↔ Exzision eines iliakalen Lymphknotens
 40.29.70↔ Exzision eines Lymphangioms oder Hygroma cysticum
 40.29.80↔ Exz mehrerer abd Lymphknst (mit Leberbiop), n.n.bez.
 40.29.81↔ Exz mhr abd Lymphknst (m Lbrbiop), offn chr [StgLprt] 40.29.82↔ Exz mhr abd Lymphknst (m Lbrbiop), lprsk [StgLprskpie]
 40.29.89↔ Exz mehrerer abd Lymphknst (mit Leberbiop), sonstige
 40.29.99↔ Einfache Exzision einer and lymphatischen Struktur, sonst
 77.06.00↔ Sequestrektomie an der Patella, n.n.bez.
 77.06.10↔ Sequestrektomie an d Patella, ohne Einl e Medträg
 77.06.11↔ Sequestrektomie an d Patella, m Einl e Medträg
 77.06.99↔ Sequestrektomie an der Patella, sonstige
 77.09.00↔ Sequestrektomie an and näh bez Kn, oh Gschk, n.n.bez.
 77.09.10↔ Sequestrektomie an Phalangen d Hand, oh Einl e Medträg
 77.09.11↔ Sequestrektomie an Phalangen d Hand, m Einl e Medträg
 77.09.20↔ Sequestrektomie an d Wirbelsäule, ohne Einl e Medträg
 77.09.21↔ Sequestrektomie an d Wirbelsäule, m Einl e Medträg
 77.09.30↔ Sequestrektomie a Beckenk, ohne Einl e Medträg
 77.09.31↔ Sequestrektomie a Beckenk, m Einl e Medträg
 77.09.40↔ Sequestrektomie an D Phal d Fusses, oh Einl e Medträg
 77.09.41↔ Sequestrektomie an D Phal d Fusses, m Einl e Medträg
 77.09.90↔ Sepuestrekt an sonstigen näh bz Kn, oh Einl e Medträg
 77.09.91↔ Sepuestrekt an sonstigen näh bz Kn, m Einl e Medträg
 77.09.99↔ Sequestrektomie an and näh bez Kn, oh Gschk, sonstige
 77.16.00↔ So Knochinzis oh Knochrchtr an d Patel, n.n.bez.
 77.16.10↔ S Knchnz oh Knchrchtr an d Ptl, Explr u Knchnb
 77.16.11↔ So Knochinzis oh Knochrchtr an d Patel, Fremdkentf
 77.16.12↔ S Knchnz oh Knchrchtr an d Ptl, Einl u Entf e Medträg
 77.16.13↔ Sonstige Knochinzis oh Knochrchtr an d Patel, Drain
 77.16.99↔ So Knochinzis oh Knochrchtr an d Patel, so
 77.19.00↔ Knochinzis an and näher bez Kn, ohne Gschk, n.n.bez.
 77.19.10↔ Knochinzis an Phalangen d Hand, Explor und Knochenbo
 77.19.11↔ Knocheninzision an Phalangen d Hand, Fremdkentf
 77.19.12↔ Knochinzis an Phal d Hand, Einl und Entf e Medträg
 77.19.13↔ Knocheninzision an Phalangen der Hand, Drainage
 77.19.19↔ Sonstige Knocheninzision an Phalangen der Hand
 77.19.20↔ Knocheninzision an d Wirbelsäule, Explor und Knochenbo
 77.19.21↔ Knocheninzision an d Wirbelsäule, Fremdkentf
 77.19.22↔ Knochinzis an d Wirbelsäule, Einl und Entf von Medtr
 77.19.23↔ Knocheninzision an der Wirbelsäule, Drainage
 77.19.29↔ Sonstige Knocheninzision an der Wirbelsäule
 77.19.30↔ Knocheninzision a Beckenk, Explor und Knochenbohrung
 77.19.31↔ Knocheninzision am Beckenknochen, Fremdkörperentfernung
 77.19.32↔ Knochinzis a Beckenk, Einl und Entf von Medtr
 77.19.33↔ Knocheninzision am Beckenknochen, Drainage
 77.19.39↔ Sonstige Knocheninzision am Beckenknochen
 77.19.40↔ Knochinzis an D Phal d Fusses, Explor und Knochenbo
 77.19.41↔ Knocheninzision an D Phalangen d Fusses, Fremdkentf
 77.19.42↔ Knochinzis an D Phal d Fusses, Einl und Entf e Medträg
 77.19.43↔ Knocheninzision an den Phalangen des Fusses, Drainage
 77.19.49↔ Sonstige Knocheninzision an den Phalangen des Fusses
 77.19.90↔ Knochinzis an sonst näh bez Kn, Explor und Knochenbo
 77.19.91↔ Knocheninzision an sonstigen näher bez Kn, Fremdkentf
 77.19.92↔ Knochinzis an sonst näh bez Kn, Einl u Entf e Medträg
 77.19.93↔ Knocheninzision an sonstigen näher bez Knochen, Drain
 77.19.99↔ Knochinzis an and näher bez Kn, ohne Gschk, sonstige
 77.44.00↔ Knochenbiopsie an Karpalia und Metakarpalia, n.n.bez.
 77.44.10↔ Knochbiops an Karpal und Metakarp, Perkut (Nad) Biops
 77.44.20↔ Knochbiops an Karpal und Metakarp, Offene Knochbiops
 77.44.99↔ Knochenbiopsie an Karpalia und Metakarpalia, sonstige
 77.45.00↔ Knochenbiopsie am Femur, n.n.bez.
 77.45.10↔ Knochenbiopsie am Femur, Perkutane (Nadel-) Biopsie
 77.45.20↔ Knochenbiopsie am Femur, Offene Knochenbiopsie
 77.45.99↔ Knochenbiopsie am Femur, sonstige
 77.46.00↔ Knochenbiopsie an der Patella, n.n.bez.
 77.46.10↔ Knochenbiopsie an der Patella, Perkutane (Nadel-) Biopsie
 77.46.20↔ Knochenbiopsie an der Patella, Offene Knochenbiopsie
 77.46.99↔ Knochenbiopsie an der Patella, sonstige
 77.47.00↔ Knochenbiopsie an Tibia und Fibula, n.n.bez.
 77.47.10↔ Knochenbiopsie an Tibia u Fibula, Perkutane (Nadel-) Biopsie
 77.47.20↔ Knochenbiopsie an Tibia und Fibula, Offene Knochenbiopsie
 77.47.99↔ Knochenbiopsie an Tibia und Fibula, sonstige
 77.48.00↔ Knochenbiopsie an Tarsalia und Metatarsalia, n.n.bez.
 77.48.10↔ Knochbiops an Tarsal und Metatars, Perkut (Nad) Biops
 77.48.20↔ Knochbiops an Tarsalia und Metatars, Offene Knochbiops

| | | | |
|-----------|--|-----------|--|
| 77.48.99↔ | Knochenbiopsie an Tarsalia und Metatarsalia, sonstige | 78.17.99↔ | Anl e Fixat ext an Tib und Fib (inkl. Rep von Fx), so |
| 77.49.00↔ | Knochiops an and näher bez Kn, auss Gschk, n.n.bez. | 78.18.00↔ | Anl e Fxt ext an Trsl u Mttrs (inkl. Rp v Fx), n.n.bz. |
| 77.49.20↔ | Knbp a and näh bz Kn, au Gk, Knbp an d Ws Prk (Nd) Bp | 78.18.10↔ | Geschl Rep e Kalkaneusfraktur m Knochfix d Fixat ext |
| 77.49.21↔ | Knbp an and näh bz Kn, au Gschk, Knbp an d Ws, Off Knbp | 78.18.11↔ | Geschl Rp e Fx S Trsl u Mttrs m Knchfx d Fxt ext |
| 77.49.40↔ | Knbp a and näh bz Kn, au Gk, Knbp an Pl d Fs Prk (Nd) Bp | 78.18.12↔ | Off Rp e einf Fx an snst Trsl u Mttrs m Knfx d Fxt ext |
| 77.49.41↔ | Knbp a and näh bz Kn, au Gk, Knbp an Phl d Fs, Off Knbp | 78.18.13↔ | Off Rep e Fx an Kalkan u Talus m Knochfix d Fixat ext |
| 77.49.90↔ | Knchiops an and näh bz Kn, auss Gschk, Prkt (Nd) Biops | 78.18.14↔ | Off Rp e Mhfrgmfx an snst Trsl m Knchfx d Fxt ext |
| 77.49.91↔ | Knchiops an and näh bz Kn, auss Gschk, Off Knchiops | 78.18.15↔ | Off Rp e Mhfrgmfx an Mttrs m Knchfx d Fxt ext |
| 77.49.99↔ | Knochiops an and näher bez Kn, auss Gschk, sonstige | 78.18.99↔ | Anl e Fxt ext an Trsl u Mttrs (inkl. Rp v Fx), S |
| 77.89.30↔ | Sonstige partielle Knochenresektion am Becken | 78.19.30↔ | Geschl Rep e Fx v Phal d Fusses m Knochfix d Fixat ext |
| 78.06.00↔ | Knochen transplantation an der Patella, n.n.bez. | 78.19.31↔ | Off Rep e Fx von Phal d Fusses m Knochfix d Fixat ext |
| 78.06.10↔ | Knocht an d Patella, Gefgestielt m mikrovasl Anast | 78.19.90↔ | Geschl Rep e Fx So bez Kn m Knochfix d Fixat ext |
| 78.06.12↔ | Knochen transplantation an der Patella, alloge | 78.19.91↔ | Off Rep e Fx sonstiger bez Kn m Knochfix d Fixat ext |
| 78.06.19↔ | So Kntx an d Ptl (zB atg Spng, krtksp Spn, n gfgstl Tx) | 78.19.99↔ | Al e Fxt ext a and näh bz Kn, auss Gschk (Inkl. Rp v Fx), so |
| 78.06.20↔ | Kncht an d Ptl, Knchtntsp, Gfgstelt, oh mkrvsk Anst | 78.39.20↔ | Verlängerungosteotomie am Becken |
| 78.06.99↔ | Knochen transplantation an der Patella, sonstige | 78.39.30↔ | Verlängerungosteotomie an Phalangen des Fußes |
| 78.08.00↔ | Knochen transplantation an Tarsalia u Metatarsalia, n.n.bez. | 78.55.00↔ | Inn Knochfix ohne Reposition d Fx a Fem, n.n.bez. |
| 78.08.10↔ | Kncht an Trsl u Mttrs, gfgstelt m mkrvsk Anst | 78.55.10↔ | Revision von Osteosynthesematerial (oh Matwechs) a Fem |
| 78.08.11↔ | Kncht an Trsl u Mttrs, gfgstelt oh mkrvsk Anst | 78.55.99↔ | Inn Knochfix ohne Reposition d Fx a Fem, sonstige |
| 78.08.12↔ | Knochen transplantation an Tarsalia und Metatarsalia, alloge | 78.56.00↔ | Inn Knochfix oh Reposition d Fx an d Patella, n.n.bez. |
| 78.08.13↔ | Knorpel-Knochen transplantation an Tarsalia und Metatarsalia | 78.56.10↔ | Revision von Osteosynthmat (oh Matwechs) an d Patella |
| 78.08.19↔ | So Ktx an Trsl u Mttrs (zB atg Spng, krtk Spn, n gfg Tx) | 78.56.99↔ | Inn Knochfix oh Reposition d Fx an d Patella, sonstige |
| 78.08.99↔ | Knochen transplantation an Tarsalia und Metatarsalia, sonst | 78.57.00↔ | Inn Knochfix oh Rep d Fx an Tibia und Fib, n.n.bez. |
| 78.09.00↔ | Knocht an And näher bez Kn, auss Gschk, n.n.bez. | 78.57.10↔ | Revision von Osteosynthmat (oh Matwechs) an d Tibia |
| 78.09.10↔ | Knocht an And näher bez Kn, auss Gschk, n.n.bez. | 78.57.20↔ | Revision von Osteosynthmat (oh Matwechs) an d Fib |
| 78.09.11↔ | Knocht an Phal d Hand, gfgstelt oh mikrovasl Anast | 78.57.99↔ | Inn Knochfix oh Rep d Fx an Tibia und Fib, sonstige |
| 78.09.12↔ | Knochen transplantation an Phalangen der Hand, alloge | 78.58.00↔ | Inn Knchfx oh Rp d Fx an Trsl u Mttrs, n.n.bz. |
| 78.09.19↔ | S Ktx an Phl d Hnd (zB atg Spng, krtk Spn, n gfgst Tx) | 78.58.10↔ | Rev v Osteosynthmat (oh Matwechs) an Tarsal u Metatars |
| 78.09.30↔ | Knocht a Be, Gefgestielt mit mikrovasculärer Anast | 78.58.99↔ | Inn Knochfix oh Rep d Fx an Tarsalia und Metatars, so |
| 78.09.31↔ | Knocht a Be, Gefgestielt ohne mikrovasculäre Anast | 78.59.30↔ | Revision von Osteosynthesematerial (oh Matwechs) a Be |
| 78.09.32↔ | Knochen transplantation am Becken, alloge | 78.59.40↔ | Rev von Osteosynthmat (oh Matwechs) an Phal d Fußes |
| 78.09.33↔ | Knorpel-Knochen transplantation am Becken | 78.60.00↔ | Knimplntf, ohne Ang d Lokalisation, n.n.bez. |
| 78.09.39↔ | S Kntx a B (zB Atg Spng, krtksp Spn, N Gfgstl Tx) | 78.60.05↔ | Knimplntf, ohne Ang d Lok, Entf e Kn(teil)ersatzes |
| 78.09.40↔ | Knocht an Phal d Fußes, gfgstelt m mikrovasl Anast | 78.60.08↔ | Entf e int Vrl o Knchtntsprtsystems (mtr / Nmtr), jd Lk |
| 78.09.41↔ | Kncht an Phl d FfIs, gfgstelt oh mkrvsk Anst | 78.60.99↔ | Knimplntf, ohne Ang d Lokalisation, sonstige |
| 78.09.42↔ | Knorpel-Knochen transplantation an Phalangen des Fußes | 78.65.00↔ | Knochenimplantatentfernung am Femur, n.n.bez. |
| 78.09.49↔ | So Kntx an Phl d FfIs (zB atg Spng, krtk Spn, n gfgst Tx) | 78.65.01↔ | KIE a Fm: Dt, id Dt, Sb, Zg/C, Pl, Wl/Knd, dy Kb, Mk, Ft ex, K |
| 78.09.90↔ | Kntx an And näh bz Kn, au Gschk, gfgstelt m mkrvsk Anst | 78.65.02↔ | KIE a Fm (Schkh / prx / dst, a Stf): Mkn m Glp, Vng, TF |
| 78.09.91↔ | Kntx an And näh bz Kn, au Gschk, gfgstelt o mkrvsk Anst | 78.65.03↔ | Knimplntf a Fem (Schft): Marknagel mit Gelkomp |
| 78.09.92↔ | Knocht an And näher bez Kn, auss Gschk, allog | 78.65.04↔ | Knmplntf a Fm (prx / Schft / dst, auss Schnklh): Rngf |
| 78.09.98↔ | S Ktx a And näh bz Kn, a Gk (zB atg Sp, krt Sp, n gfg Tx) | 78.65.05↔ | Knimplntf a Fem, Entf e Kn(teil)ersatzes a Fem |
| 78.09.99↔ | Knocht an And näher bez Kn, auss Gschk, sonstige | 78.65.08↔ | Knimplntf a Fem: sonstiges Osteosynthesematerial |
| 78.10↔ | Anlegen eines Fixateur externe, ohne Angabe der Lokalisation | 78.65.99↔ | Knochenimplantatentfernung am Femur, sonstige |
| 78.15.00↔ | Anl e Fixat ext a Fem (inkl. Rep von Fx), n.n.bez. | 78.66.00↔ | Knochenimplantatentfernung an der Patella, n.n.bez. |
| 78.15.10↔ | Off Rep e Schfx u prox Femurfx m Knochfix d Fixat ext | 78.66.01↔ | KnImEm an d Ptl: (imd) Dt, Sb, Zg/C, Fxt ext, (Bl)tK |
| 78.15.20↔ | Off Rep e Femurschaftfraktur m Knochfix d Fixat ext | 78.66.05↔ | Knmplntf an d Ptl, Entf e Kn(teil)rstzs an d Ptl |
| 78.15.30↔ | Geschl Rep e dist Femurfx m Knochfix d Fixat ext | 78.66.08↔ | Knimplntf an d Patella: sonstiges Osteosynthmat |
| 78.15.31↔ | Off Reposition e dist Femurfx m Knochfix d Fixat ext | 78.66.99↔ | Knochenimplantatentfernung an der Patella, sonstige |
| 78.15.40↔ | Geschl Rep e sonstigen Femurfx m Knochfix d Fixat ext | 78.67.00↔ | Knochenimplantatentfernung an Tibia und Fibula, n.n.bez. |
| 78.15.99↔ | Anl e Fixat ext a Fem (inkl. Rep von Fx), sonstige | 78.67.01↔ | KIE an Tb u Fb: (imd) Dt, Sb, Zg/C, Ft ext, Rgf, (Bl)tK |
| 78.16.00↔ | Anl e Fixat ext an d Patel (inkl. Rep v Fx), n.n.bez. | 78.67.05↔ | Knmplntf an Tb u Fb, Entf e Kn(teil)rstzs an Tb u Fb |
| 78.16.10↔ | Geschl Reposition e Fx d Patel m Knochfix d Fixat ext | 78.67.11↔ | Knmplntf an d Tb: (wnkst) Pl, Wnkpl / KndyInpl |
| 78.16.11↔ | Off Reposition e Fx d Patella m Knochfix d Fixat ext | 78.67.12↔ | Knimplntf an d Tib: Markn, Vernag, Transfixnag |
| 78.16.99↔ | Anl e Fixat ext an d Patel (inkl. Rep von Fx), so | 78.67.13↔ | Knimplntf an d Tibia: dyn Kompressionsschraube |
| 78.17.00↔ | Anl e Fxt ext an Tb u Fb (inkl. Rp v Fx), n.n.bz. | 78.67.21↔ | Knochenimplntentfernung an der Fibula: (winkelstab) Platte |
| 78.17.10↔ | Geschl Rep e Fx d prox Tibia m Knochfix d Fixat ext | 78.67.22↔ | Knimplntf an d Fib: Markn, Vernag, Transfixnag |
| 78.17.11↔ | Off Rep e einf Fx d prox Tibia m Knochfix d Fixat ext | 78.67.28↔ | Knimplntf an Tibia und Fib: sonstiges Osteosynthmat |
| 78.17.12↔ | Off Rp e Mhfrgmfx d prx Tb m Knchfx d Fxt ext | 78.67.99↔ | Knochenimplantatentfernung an Tibia und Fibula, sonst |
| 78.17.13↔ | Off Rp e einf Tibiaschftfrkt m Knchfx d Fxt ext | 78.68.00↔ | Knimplntf an Tarsalia und Metatarsalia, n.n.bez. |
| 78.17.14↔ | Off Rep e einf Fx d dist Tibia m Knochfix d Fixat ext | 78.68.01↔ | KIE an Trl u Mts: (imd) Dt, Sb, Zg/C, wst) Pl, Ft ex, Rf, K |
| 78.17.15↔ | Geschl Rep e sonst Tibiafraktur m Knochfix d Fixat ext | 78.68.05↔ | KnImEm an Trsl u Mttrs, Ef e Kn(tl)rstzs an Tls u Klkn |
| 78.17.16↔ | Off Rp e Mhfrgmfx S Teil d Tb m Knchfx d Fxt ext | 78.68.06↔ | KIE a Trsl u Mtrs, Ef e Kn(tl)rstzs an snstTlia u Mtrs |
| 78.17.20↔ | Off Rep e einf Fx d prox Fib m Knochfix d Fixat ext | 78.68.08↔ | Knimplntf an Tarsalia und Metatars: So Osteosynthmat |
| 78.17.21↔ | Off Rp e Mhfrgmfx d prx Fb m Knchfx d Fxt ext | 78.68.99↔ | Knimplntf an Tarsalia und Metatarsalia, sonstige |
| 78.17.22↔ | Off Rep e einf Fx d Fibulach m Knochfix d Fixat ext | 78.90↔ | Einsetz e Knochwachststimul, ohne Ang d Lokalisation |
| 78.17.23↔ | Off Rp e Mhfrgmfx d Fblsch m Knchfx d Fxt ext | 78.91↔ | Einsetz e Knochwachststimul an Skap, Klav, Rip u Stern |
| 78.17.24↔ | Geschl Rep e dist Fibulafx m Knochfix d Fixat ext | 78.95↔ | Einsetzen eines Knochenwachstumsstimulators am Femur |
| 78.17.25↔ | Off Rep e einf Fx d dist Fib m Knochfix d Fixat ext | 78.96↔ | Einsetzen eines Knochenwachstumsstimulators an der Patella |
| 78.17.26↔ | Off Rp e Mhfrgmfx d dst Fb m Knchfx d Fxt ext | 78.97↔ | Eins eines Knochenwachstumsstimulators an Tibia und Fibula |
| 78.17.27↔ | Geschl Rep e sonstigen Fibulafx m Knochfix d Fixat ext | 78.98↔ | Einsetz e Knochwachststimul an Tarsalia und Metatars |

| | | | |
|-----------|--|-----------|--|
| 78.99↔ | Enstz e Knochwchststml an and näh bz Kn, auss Gschk | 80.87.11↔ | Débridement am oberen Sprunggelenk |
| 79.19.20↔ | Geschl Reposition e Fx d Beckens mit inn Knochfix | 80.87.12↔ | Zystenexstirpation am oberen Sprunggelenk |
| 80.00↔ | Arthrot zur Prothesenentfernung, ohne Ang d Lok | 80.87.19↔ | Sonstige Lok Exz o Destr e Gelläs a ob Sprunggelenk |
| 80.07↔ | Arthrotomie zur Prothesenentfernung am Sprunggelenk | 80.87.20↔ | Arthr Lok Exz o Destr e Gelläs a unteren Sprunggelenk |
| 80.08↔ | Arthrotomie zur Prothesenentfernung an Fuss und Zehen | 80.87.21↔ | Débridement am unteren Sprunggelenk |
| 80.09↔ | Arthrot zur Prothesenentfernung an and bez Lok | 80.87.22↔ | Zystenexstirpation am unteren Sprunggelenk |
| 80.19.00↔ | Sonstige Arthrot an and bez Lokalisation, n.n.bez. | 80.87.29↔ | Sonstige Lok Exz o Destr e Gelläs a unteren Sg |
| 80.19.10↔ | Arthr Arthrot d Sternoklgel, Gelsp m Drain | 80.87.99↔ | Sonstige Lok Exz o Destr e Gelläs a Sg, sonstige |
| 80.19.11↔ | Arthr Arthrot d Sternoklgel, Entf freier Gelkörper | 80.88.00↔ | So Lok Exz o Destr e Gelläs an Fuss u Zehen, n.n.bez. |
| 80.19.12↔ | Arthr Arthrot d Sternoklgel, Einl o Entf e Medträg | 80.88.10↔ | Arthr lokale Exz oder Destr e Gelläs an Fuss und Zehen |
| 80.19.20↔ | Arthrot d Sternoklavikulargelenkes, Gelsp mit Drain | 80.88.20↔ | Débridement am Metatarsophalangealgelenk |
| 80.19.21↔ | Arthrot d Sternoklgel, Entf freier Gelkörper | 80.88.21↔ | Zystenexstirpation am Metatarsophalangealgelenk |
| 80.19.29↔ | Sonstige Arthrotomie des Sternoklavikulargelenkes | 80.88.29↔ | Sonstige Lok Exz oder Destr a Metatarsgel |
| 80.19.30↔ | Arthr Arthrot d Iliosakralgelenkes, Gelsp mit Drain | 80.88.30↔ | Débridement an Zehengelenken |
| 80.19.31↔ | Arthr Arthrot d Iliosakrgel, Entf freier Gelkörper | 80.88.40↔ | Débridement an sonstigen Fussgelenken |
| 80.19.32↔ | Arthr Arthrot d Iliosakrgel, Einl oder Entf e Medträg | 80.88.50↔ | Zystenexstirpation an sonstigen Gel von Fuss und Zehen |
| 80.19.40↔ | Arthrot d Iliosakralgelenkes, Gelenkspülung mit Drain | 80.88.59↔ | So Lok Exz o Destr an sonstigen Gel von Fuss und Zehen |
| 80.19.41↔ | Arthrot d Iliosakralgelenkes, Entf freier Gelenkkörper | 80.88.99↔ | So Lok Exz o Destr e Gelläs an Fuss und Zehen, so |
| 80.19.49↔ | Sonstige Arthrotomie des Iliosakralgelenkes | 80.89.00↔ | So Lok Exz o Destr e Gelläs an and bez Lok, n.n.bez. |
| 80.19.52↔ | Arthr Arthrot an d Symphyse, Einl oder Entf e Medträg | 80.89.20↔ | Arthr lokale Exz oder Destr e Gelläs a Iliosgel |
| 80.19.59↔ | Sonstige Arthrotomie an der Symphyse | 80.89.21↔ | Débridement am Iliosakralgelenk |
| 80.19.90↔ | Arthr Arthrot an and bez Lokalisation, Gelsp mit Drain | 80.89.22↔ | Zystenexstirpation am Iliosakralgelenk |
| 80.19.91↔ | Arthr Arthrot an and bez Lok, Entf freier Gelkörper | 80.89.29↔ | Sonstige lokale Exzision oder Destr a Iliosakralgelenk |
| 80.19.92↔ | Arthr Arthrot an and bez Lok, Einl oder Entf e Medträg | 80.89.41↔ | Débr einer Gelenkläsion an and bez Lokalisation |
| 80.19.93↔ | Arthrot an and bez Lokalisation, Gelsp mit Drain | 80.89.42↔ | Zystenexstirpation an Gelenken and bez Lokalisation |
| 80.19.94↔ | Arthrot an and bez Lokalisation, Entf freier Gelkörper | 80.89.99↔ | So Lok Exz o Destr e Gelläs an and bez Lok, so |
| 80.19.99↔ | Sonstige Arthrot an and bez Lokalisation, sonstige | 80.95.00↔ | Sonstige Exzision am Hüftgelenk, n.n.bez. |
| 80.28↔ | Arthroskopie von Fuss- und Zehen | 80.95.10↔ | Arthroskopische Exzision am Hüftgelenk |
| 80.36.00↔ | Gelenkbiopsie am Knie, n.n.bez. | 80.95.11↔ | Entnahme eines Knorpeltransplantates am Hüftgelenk |
| 80.36.10↔ | Perkutane (Nadel-) Biopsie am Knie | 80.95.99↔ | Sonstige Exzision am Hüftgelenk, sonstige |
| 80.36.20↔ | Arthroskopische Gelenkbiopsie am Knie | 80.96.00↔ | Sonstige Exzision am Knie, n.n.bez. |
| 80.36.30↔ | Gelenkbiopsie am Knie, Offene Gelenkbiopsie am Knie | 80.96.10↔ | Arthroskopische Exzision am Kniegelenk |
| 80.36.99↔ | Gelenkbiopsie am Knie, sonstige | 80.96.20↔ | Entnahme e Knorpeltransplantates a Kniegelenk, arthr |
| 80.37.00↔ | Gelenkbiopsie am Sprunggelenk, n.n.bez. | 80.96.21↔ | Entn e Knorpeltransplantates a Kniegelenk, offen chir |
| 80.37.10↔ | Perkutane (Nadel-) Biopsie am Sprunggelenk | 80.96.99↔ | Sonstige Exzision am Knie, sonstige |
| 80.37.20↔ | Arthroskopische Gelenkbiopsie am Sprunggelenk | 80.97.00↔ | Sonstige Exzision am Sprunggelenk, n.n.bez. |
| 80.37.30↔ | Offene Gelenkbiopsie am Sprunggelenk | 80.97.10↔ | Arthroskopische Exzision am oberen Sprunggelenk |
| 80.37.99↔ | Gelenkbiopsie am Sprunggelenk, sonstige | 80.97.11↔ | Sonstige Exzision am oberen Sprunggelenk |
| 80.38.00↔ | Gelenkbiopsie an Fuss und Zehen, n.n.bez. | 80.97.20↔ | Arthroskopische Exzision am unteren Sprunggelenk |
| 80.38.10↔ | Perkutane (Nadel-) Biopsie an Fuss und Zehen | 80.97.21↔ | Sonstige Exzision am unteren Sprunggelenk |
| 80.38.20↔ | Arthroskopische Gelenkbiopsie an Fuss und Zehen | 80.97.30↔ | Entnahme eines Knorpeltransplantates am Sprunggelenk |
| 80.38.30↔ | Offene Gelenkbiopsie an Fuss und Zehen | 80.97.99↔ | Sonstige Exzision am Sprunggelenk, sonstige |
| 80.38.99↔ | Gelenkbiopsie an Fuss und Zehen, sonstige | 80.98.00↔ | Sonstige Exzision an Fuss- und Zehengelenk, n.n.bez. |
| 80.49.99↔ | Durchtr von Gelkaps, Lig o Knorp and bez Lok, sonstige | 80.98.10↔ | Arthroskopische Exzision an Fuss- und Zehengelenken |
| 80.75.00↔ | Synovektomie an der Hüfte, n.n.bez. | 80.98.11↔ | Sonstige Exzision am Metatarsophalangealgelenk |
| 80.75.10↔ | Arthroskopische Synovektomie an der Hüfte | 80.98.12↔ | Sonstige Exzision an sonstigen Fussgelenken |
| 80.75.20↔ | Offene Synovektomie an der Hüfte | 80.98.13↔ | Sonstige Exzision an Zehengelenken |
| 80.75.99↔ | Synovektomie an der Hüfte, sonstige | 80.98.99↔ | Sonstige Exzision an Fuss- und Zehengelenk, sonstige |
| 80.79.00↔ | Synovektomie an and näher bez Lokalisationen, n.n.bez. | 80.99.00↔ | Sonstige Exz an e Gel an and bez Lok, n.n.bez. |
| 80.79.10↔ | Arthroskopische Synovektomie am Sternoklavikulargelenk | 80.99.10↔ | Arthroskopische Exzision am Sternoklavikulargelenk |
| 80.79.11↔ | Arthroskopische Synovektomie am Iliosakralgelenk | 80.99.11↔ | Sonstige Exzision am Sternoklavikulargelenk |
| 80.79.19↔ | Arthr Synovektomie an and näher bez Lokalisationen | 80.99.20↔ | Arthroskopische Exzision am Iliosakralgelenk |
| 80.79.20↔ | Offene Synovektomie am Sternoklavikulargelenk | 80.99.21↔ | Sonstige Exzision am Iliosakralgelenk |
| 80.79.21↔ | Offene Synovektomie am Iliosakralgelenk | 80.99.30↔ | Arthroskopische Exzision an der Symphyse |
| 80.79.22↔ | Offene Synovektomie an der Symphyse | 80.99.31↔ | Sonstige Exzision an der Symphyse |
| 80.79.29↔ | Offene Synovektomie an and näher bez Lokalisationen | 80.99.90↔ | Arthr Exzision an einem Gelenk an and bez Lokalisation |
| 80.79.99↔ | Synovektomie an and näher bez Lokalisationen, sonstige | 80.99.91↔ | Entn e Knorpeltx an e Gel an and bez Lokalisation |
| 80.85.00↔ | Sonstige Lok Exz o Destr e Gelläs an d Hüfte, n.n.bez. | 80.99.99↔ | Sonstige Exz an e Gel an and bez Lok, sonstige |
| 80.85.10↔ | Arthr lokale Exz oder Destr e Gelenkläsion an d Hüfte | 81.29.10↔ | Arthrodes am Iliosakralgelenk |
| 80.85.11↔ | Débridement am Hüftgelenk | 81.29.20↔ | Arthrodes an der Symphyse |
| 80.85.12↔ | Zystenexstirpation am Hüftgelenk | 81.79↔ | Sonstige Rekonstruktion an Hand, Fingern und Handgelenk |
| 80.85.99↔ | Sonstige Lok Exz o Destr e Gelläs an d Hüfte, sonstige | 81.93.00↔ | Naht an Kapsel od Ligament der oberen Extremitäten, n.n.bez. |
| 80.86.00↔ | Sonstige Lok Exz oder Destr e Gelläs a Knie, n.n.bez. | 81.93.10↔ | Naht des Bandapparates der Klavikula |
| 80.86.10↔ | Arthr lokale Exzision oder Destruktion a Kniegelenk | 81.93.20↔ | Naht des radioulnaren Ringbandes |
| 80.86.11↔ | Débridement am Kniegelenk | 81.93.21↔ | Naht des distalen radioulnaren Bandapparates |
| 80.86.12↔ | Zystenexstirpation am Kniegelenk | 81.93.30↔ | Nht an Kaps o Lig d ob Extrem, Handwur und Mitthand |
| 80.86.13↔ | Exzision eines Meniskusganglions am Kniegelenk | 81.93.99↔ | Naht an Kapsel o Ligament der oberen Extremitäten, sonst |
| 80.86.99↔ | Sonstige Lok Exz oder Destr e Gelläs a Knie, sonstige | 81.96.00↔ | Sonstige Rekonstruktion an Gelenken, n.n.bez. |
| 80.87.00↔ | Sonstige Lok Exz o Destr e Gelläs a Sg, n.n.bez. | 81.96.40↔ | So Reko an Gel, Prox Tibiofibulargelenk, n.n.bez. |
| 80.87.10↔ | Arthr Lok Exz o Destr e Gelläs a oberen Sprunggelenk | 81.96.41↔ | S Rk an Gl, Prx Tbiofbgl, Rf e osteoch Frgm, arthr |

| | | | |
|-----------|---|-----------|---|
| 81.96.42↔ | S Rk an Gl, Prx Tbiofbgl, Rf e osteoch Frgm, offn chr | 81.96.99↔ | Sonstige Rekonstruktion an Gelenken, sonstige |
| 81.96.43↔ | S Rk an Gl, Prx Tbiofbgl, Sbch Spngplst, arthr | 81.96.9a↔ | So gelrek und gelp Eingr, Resektpl an Gel d Fusses |
| 81.96.44↔ | S Rk an Gl, Prx Tbiofbgl, Sbch Spngplst, offn chr | 81.96.9b↔ | Sonstige gelrek und gelp Eingr, sonstige gelp Eingr |
| 81.96.45↔ | S Rk Gl, Prx Tbiofbgl, Knrpltx u Impl v ivt hrg Gwklt, arthr | 81.99.1a↔ | Arthroskopische Revision eines Gelenkes, Kniegelenk |
| 81.96.46↔ | S Rk Gl, Prx Tbiofbgl, Knrpltx u Impl v ivt hrg Gwklt, offn chr | 81.99.1b↔ | Arthr Revision e Gel, Proximales Tibiofibulargelenk |
| 81.96.47↔ | So Reko an Gel, Prox Tibiofibgel, Knorpelgl, arthr | 81.99.1c↔ | Arthr Revision eines Gelenkes, Oberes Sprunggelenk |
| 81.96.48↔ | S Rk an Gl, Prx Tbiofbgl, Knrplgl, offn chr | 81.99.1d↔ | Arthr Revision eines Gelenkes, Unteres Sprunggelenk |
| 81.96.49↔ | So Reko an Gel, Prox Tibiofibulargelenk, So | 81.99.1e↔ | Arthr Revision e Gel, Fuss und Zehengelenk sonstige |
| 81.96.4a↔ | S Rk an Gl, Prx Tbiofbgl, Sbch Knchnröf, arthr | 81.99.1f↔ | Arthr Revision e Gelenkes, Metatarsophalangealgelenk |
| 81.96.4b↔ | S Rk an Gl, Prx Tbiofbgl, Sbch Knchnröf, offn chr | 81.99.1g↔ | Arthroskopische Revision eines Gelenkes, Zehengelenk |
| 81.96.4c↔ | S Rk Gl, Prx Tbiofbgl, Sbch Knchnröf m Enbr e azll Impl, arthr | 81.99.20↔ | Offen chirurgische Revision eines Gelenkes, n.n.bez. |
| 81.96.50↔ | Sonstige Rekonstruktion an Gel, Metatarsgel, n.n.bez. | 81.99.2a↔ | Offen chirurgische Revision eines Gelenkes, Kniegelenk |
| 81.96.51↔ | S Rk an Gl, Mtrsgl, Rf e osteoch Frgm, arthr | 81.99.2b↔ | Offen Chir Revision e Gel, Prox Tibiofibulargelenk |
| 81.96.52↔ | S Rk an Gl, Mtrsgl, Rf e osteoch Frgm, offn chr | 81.99.2c↔ | Offen chirurgische Revision eines Gelenkes, Oberes Sprungggl |
| 81.96.53↔ | So Reko an Gel, Metatarsgel, Subch Spongplast, arthr | 81.99.2d↔ | Offen chirurgische Revision eines Gelenkes, Unteres Sprungggl |
| 81.96.54↔ | S Rk an Gl, Mtrsgl, Sbch Spngplst, offn chr | 81.99.2e↔ | Offen Chir Rev e Gel, Fuss und Zehengelenk sonstige |
| 81.96.55↔ | S Rk Gl, Mtrsgl, Knrpltx u Impl v ivt hrg Gwklt, arthr | 81.99.2f↔ | Offen Chir Revision e Gel, Metatarsophalangealgelenk |
| 81.96.56↔ | S Rk Gl, Mtrsgl, Knrpltx u Impl v ivt hrg Gwklt, offn chr | 81.99.2g↔ | Offen chirurgische Revision eines Gelenkes, Zehengelenk |
| 81.96.57↔ | Sonstige Reko an Gel, Metatarsgel, Knorpelgl, arthr | 81.99.3a↔ | Arthr Operation a Gelkn und an D Menisken, Kniegelenk |
| 81.96.58↔ | So Reko an Gel, Metatarsgel, Knorpelgl, offen chir | 81.99.3b↔ | Arthr Operation a Gelkn, Proximales Tibiofibulargelenk |
| 81.96.59↔ | Sonstige Rekonstruktion an Gel, Metatarsgel, sonstige | 81.99.3c↔ | Arthr Operation am Gelenkknorpel, Oberes Sprunggelenk |
| 81.96.5a↔ | So Reko an Gel, Metatarsgel, Subch Knocheneröf, arthr | 81.99.3d↔ | Arthr Operation am Gelenkknorpel, Unteres Sprunggelenk |
| 81.96.5b↔ | S Rk an Gl, Mtrsgl, Sbch Knchnröf, offn chr | 81.99.3e↔ | Arthr Op a Gelkn, Fuss und Zehengelenk sonstige |
| 81.96.5c↔ | S Rk Gl, Mtrsgl, Sbch Knchnröf m Enbr e azll Impl, arthr | 81.99.3f↔ | Arthr Operation a Gelkn, Metatarsophalangealgelenk |
| 81.96.60↔ | Sonst Rekonstruktion an Gelenken, Zehengelenk, n.n.bez. | 81.99.3g↔ | Arthroskopische Operation am Gelenkknorpel, Zehengelenk |
| 81.96.61↔ | So Reko an Gel, Zehengel, Ref e osteoch Fragm, arthr | 81.99.4a↔ | Offen Chir Op a Gelkn und an D Menisken, Kniegel |
| 81.96.62↔ | S Rk an Gl, Zhngl, Rf e osteoch Frgm, offn chr | 81.99.4b↔ | Offen Chir Op a Gelkn, Proximales Tibiofibulargelenk |
| 81.96.63↔ | So Reko an Gel, Zehengelenk, Subch Spongplast, arthr | 81.99.4c↔ | Offen Chir Operation a Gelkn, Oberes Sprunggelenk |
| 81.96.64↔ | So Reko an Gel, Zehengel, Subch Spongplast, offen chir | 81.99.4d↔ | Offen Chir Operation a Gelkn, Unteres Sprunggelenk |
| 81.96.65↔ | S Rk Gl, Zhngl, Knrpltx u Implnt v ivt hrg Gwklt, arthr | 81.99.4e↔ | Offen Chir Op a Gelkn, Fuss und Zehengelenk sonstige |
| 81.96.66↔ | S Rk Gl, Zhngl, Knrpltx u Impl v ivt hrg Gwklt, offn chr | 81.99.4f↔ | Offen Chir Operation a Gelkn, Metatarsgel |
| 81.96.67↔ | Sonstige Reko an Gel, Zehengelenk, Knorpelgl, arthr | 81.99.4g↔ | Offen chirurgische Operation am Gelenkknorpel, Zehengelenk |
| 81.96.68↔ | So Reko an Gel, Zehengelenk, Knorpelgl, offen chir | 81.99.5a↔ | Arthrorise und Temporäre Fixation eines Gelenkes, Kniegelenk |
| 81.96.69↔ | Sonst Rekonstruktion an Gelenken, Zehengelenk, sonst | 81.99.5b↔ | Arthr und Temporäre Fix e Gel, Prox Tibiofibulargelenk |
| 81.96.6a↔ | So Reko an Gel, Zehengelenk, Subch Knocheneröf, arthr | 81.99.5c↔ | Arthr und Temporäre Fix e Gel, Oberes Sprunggelenk |
| 81.96.6b↔ | S Rk an Gl, Zhngl, Sbch Knchnröf, offn chr | 81.99.5d↔ | Arthr und Temporäre Fix e Gel, Unteres Sprunggelenk |
| 81.96.6c↔ | S Rk Gl, Zhngl, Sbch Knchnröf m Enbr e azll Impl, arthr | 81.99.5e↔ | Arthr und Temporäre Fix e Gel, Fuss und Zehen, so |
| 81.96.70↔ | Sonstige Reko an Gel, sonstige Gel d Fusses, n.n.bez. | 81.99.5f↔ | Arthr und Temporäre Fix e Gel, Metatarsgel |
| 81.96.71↔ | S Rk an Gl, S Gl d Fsss, Rf e osteoch Frgm, arthr | 81.99.5g↔ | Arthrorise und Temp Fixation eines Gelenkes, Zehengelenk |
| 81.96.72↔ | S Rk an Gl, S Gl d Fsss, Rf e osteoch Frgm, offn chr | 81.99.82↔ | Sonstige Arthr Op an Gel und Gelstrukt, Kniegel |
| 81.96.73↔ | S Rk an Gl, S Gl d Fsss, Sbch Spngplst, arthr | 81.99.83↔ | Sonstige Arthr Op an Gel und Gelstrukt, Ob Sg |
| 81.96.74↔ | S Rk an Gl, S Gl d Fsss, Sbch Spngplst, offn chr | 81.99.9a↔ | So offen Chir Op an Gel und Gelkn, Prox Tibiofibgel |
| 81.96.75↔ | S Rk Gl, S Gl d Fsss, Knrpltx u Impl v ivt hrg Gwklt, arthr | 81.99.9b↔ | Sonstige offen Chir Op an Gel und Gelkn, Ob Sg |
| 81.96.76↔ | S Rk Gl, S Gl d Fsss, Knrpltx u Impl v ivt hrg Gwklt, offn chr | 81.99.9c↔ | So offen Chir Op an Gel und Gelkn, Unteres Sprunggelenk |
| 81.96.77↔ | So Reko an Gel, So Gel d Fusses, Knorpelgl, arthr | 81.99.9e↔ | So offen Chir Op an Gel und Gelkn, Fuss und Zehen, so |
| 81.96.78↔ | So Reko an Gel, So Gel d Fusses, Knorpelgl, offen chir | 81.99.9f↔ | Sonstige offen Chir Op an Gel und Gelkn, Metatarsgel |
| 81.96.79↔ | Sonstige Reko an Gel, sonstige Fuss, sonstige | 81.99.9g↔ | Sonstige offen Chir Op an Gel und Gelkn, Zehengelenk |
| 81.96.7a↔ | S Rk an Gl, S Gl d Fsss, Sbch Knchnröf, arthr | 82.32↔ | Exzision einer Handsehne zur Transplantation |
| 81.96.7b↔ | S Rk an Gl, S Gl d Fsss, Sbch Knchnröf, offn chr | 82.34↔ | Exzision von Muskel oder Faszie der Hand zur Transplantation |
| 81.96.7c↔ | S Rk Gl, S Gl d Fsss, Sbch Knchnröf m Enbr e azll Impl, arthr | 83.43.00↔ | Exzision von Muskel od Faszie zur Transplantation, n.n.bez. |
| 81.96.80↔ | Sonstige Rekonstruktion an and näher bez Gel, n.n.bez. | 83.43.10↔ | Entnahme eines myokutanen Lappens zur Transplantation |
| 81.96.81↔ | So Reko an and näh bez Gel, Ref e osteoch Fragm, arthr | 83.43.11↔ | Entn e osteom o osteofasz Lp zur Transplantation |
| 81.96.82↔ | S Rk an and näh bz Gl, Rf e osteoch Frgm, offn chr | 83.43.12↔ | Entn e sonst Lappentx m mikrovask Anast aus M o Fasz |
| 81.96.83↔ | So Reko an and näh bez Gel, Subch Spongplast, arthr | 83.43.99↔ | Exzision von Muskel oder Faszie zur Transplantation, sonst |
| 81.96.84↔ | S Rk an and näh bz Gl, Sbch Spngplst, offn chr | 83.61.10↔ | Naht einer Sehnscheide, Kopf und Hals |
| 81.96.85↔ | S Rk and näh bz Gl, Knrpltx u Impl v ivt hrg Gwklt, arthr | 83.71.00↔ | Sehnenverlagerung, n.n.bez. |
| 81.96.86↔ | S Rk and näh bz Gl, Knrpltx u Impl v ivt hrg Gwklt, offn chr | 83.71.10↔ | Sehnenverlagerung, Kopf und Hals |
| 81.96.87↔ | Sonstige Reko an and näh bez Gel, Knorpelgl, arthr | 83.71.11↔ | Sehnenverlagerung, Schulter und Axilla |
| 81.96.88↔ | So Reko an and näh bez Gel, Knorpelgl, offen chir | 83.71.12↔ | Sehnenverlagerung, Oberarm und Ellenbogen |
| 81.96.89↔ | Sonstige Rekonstruktion an and näher bez Gel, sonstige | 83.71.13↔ | Sehnenverlagerung, Unterarm |
| 81.96.8a↔ | So Reko an and näh bez Gel, Subch Knocheneröf, arthr | 83.71.14↔ | Sehnenverlagerung, Brustwand, Bauch und Rücken |
| 81.96.8b↔ | S Rk an and näh bz Gl, Sbch Knchnröf, offn chr | 83.71.15↔ | Sehnenverlängerung, Leisten- und Genitalregion und Gesäss |
| 81.96.8c↔ | S Rk and näh bz Gl, Sbch Knchnröf m Enbr e azll Impl, arthr | 83.71.16↔ | Sehnenverlagerung, Untere Extremität |
| 81.96.90↔ | Sonstige gelrek und gelp Eingr, n.n.bez. | 83.71.19↔ | Sehnenverlagerung, Andere Lokalisation |
| 81.96.91↔ | So gelrek u gelp Eingr, Nht e Kaps o Kollateralbandes | 83.71.99↔ | Sehnenverlagerung, sonstige |
| 81.96.92↔ | So gelrek und gelp Eingr, Ref a Kapselbapp and Gel | 83.75.00↔ | Sehnentransfer oder -transplantation, n.n.bez. |
| 81.96.93↔ | So gelrek und gelp Eingr, Implant/Entf e Kollagenmen | 83.75.10↔ | Sehnentransfer oder -transplantation, Kopf und Hals |
| 81.96.94↔ | S glrk u gpl Eingr, Implnt/Entf e Kllgnmn, arthr | 83.75.11↔ | Sehnentransfer oder -transplantation, Schulter und Axilla |
| 81.96.96↔ | S glrk u gpl Eingr, Enbr v Abstdshltn (z.B. n Entf e Endprth) | 83.75.12↔ | Sehnentransfer oder -transplantation, Oberarm und Ellenbogen |
| 81.96.97↔ | S glrk u gpl Eingr, Kpl Erstimp/Wchslop Gelep m Knrs, Ers bn Gl | 83.75.13↔ | Sehnentransfer oder -transplantation, Unterarm |

| | | | |
|-----------|--|-----------|--|
| 83.75.14↔ | Sehnentransfer o Tx, Bruw, Bauch und Rücken | 86.83.14↔ | Gewebereduktionsplastik an Hand |
| 83.75.15↔ | Sehnentransfer o Tx, Leist und Genreg und Gesäss | 86.83.15↔ | Gewebereduktionsplastik an der Bauchregion |
| 83.75.16↔ | Sehnentransfer oder -transplantation, Untere Extremität | 86.83.16↔ | Gewebereduktionsplastik an d Leist u Genreg o a Gesäß |
| 83.75.19↔ | Sehnentransfer oder -transplantation, Andere Lokalisation | 86.83.17↔ | Gewebereduktionsplastik an der unteren Extremität |
| 83.75.99↔ | Sehnentransfer oder -transplantation, sonstige | 86.83.19↔ | Gewebereduktionsplastik an anderer Lokalisation |
| 83.76.00↔ | Sonstige Sehnentransposition, n.n.bez. | 86.83.99↔ | Gewebereduktionsplastik, sonstige |
| 83.76.10↔ | Sonstige Sehnentransposition, Kopf und Hals | 86.91↔ | Exzision von Haut zur Transplantation |
| 83.76.11↔ | Sonstige Sehnentransposition, Schulter und Axilla | 92.27.00↔ | Imp/Eins radak Elm (Brchyth m umschl Rdion), Körprb, S o nnbz |
| 83.76.12↔ | Sonstige Sehnentransposition, Oberarm und Ellenbogen | 92.27.10↔ | Imp/Eins radak Elm (Brchyth m umschl Rdion), w Geschl, nnbz |
| 83.76.13↔ | Sonstige Sehnentransposition, Unterarm | 92.27.11↔ | Imp o Eins rdioakt Elm (Brchyth m umschl Rdion), intraut |
| 83.76.14↔ | Sonstige Sehnentransposition, Brustwand und Rücken | 92.27.12↔ | Imp o Eins rdioakt Elm (Brchyth m umschl Rdion), Kmrgrfäss |
| 83.76.15↔ | So Sehnentransposition, Leist und Genreg und Gesäss | 92.27.13↔ | Imp/Eins radak Elm (Brchyth m umschl Rdion), intu u intv kmb |
| 83.76.16↔ | Sonstige Sehnentransposition, Untere Extremität | 92.27.21↔ | Imp o Eins rdioakt Elm (Brchyth m umschl Rdion), Körprb |
| 83.76.19↔ | Sonstige Sehnentransposition, Andere Lokalisation | 92.27.22↔ | Imp/Eins radak Elm (Brchyth m umschl Rdion), intrkvtär |
| 83.76.99↔ | Sonstige Sehnentransposition, sonstige | 92.27.23↔ | Imp/Eins radak Elm (Brchyth m umschl Rdion), intrlmln |
| 83.81.00↔ | Sehnentransplantation, n.n.bez. | 92.27.30↔ | Imp o Eins rdioakt Elm (Brchyth m umschl Rdion), Gf nnbz |
| 83.81.10↔ | Sehnentransplantation, Kopf und Hals | 92.27.31↔ | Imp/Eins radak Elm (Brchyth m umschl Rdion), Kmrgrfäss |
| 83.81.11↔ | Sehnentransplantation, Schulter und Axilla | 92.27.39↔ | Imp o Eins rdioakt Elm (Brchyth m umschl Rdion), so Gf |
| 83.81.12↔ | Sehnentransplantation, Oberarm und Ellenbogen | 92.27.40↔ | Impl o Eins rdakti Elem(Brachyth m Radionklid), intraop |
| 83.81.13↔ | Sehnentransplantation, Unterarm | 92.27.70↔ | Radioaktive Moulagen, n.n.bez. |
| 83.81.14↔ | Sehnentransplantation, Brustwand, Bauch und Rücken | 92.27.71↔ | Rdioakt Moulgn: Knstr u Appl v obrfl rdioaktvn Moulgn |
| 83.81.15↔ | Sehnentransplantation, Leisten- und Genitalregion und Gesäss | 92.27.72↔ | Rdioakt Moulgn: Knstr u Appl v N auf d Körprb vrw Appl |
| 83.81.16↔ | Sehnentransplantation, Untere Extremität | 92.27.73↔ | Radioakt Moulagen: Konstr u Appl v Augenapplikatoren |
| 83.81.19↔ | Sehnentransplantation, Andere Lokalisation | 92.27.79↔ | Radioaktive Moulagen, sonstige |
| 83.81.99↔ | Sehnentransplantation, sonstige | 92.28.00↔ | Injektion oder Instillation von Radioisotopen, n.n.bez. |
| 84.3x.00↔ | Revision eines Amputationsstumpfes, n.n.bez. | 92.28.01↔ | Instillation von offenen Radionukliden in Gelenke |
| 84.3x.10↔ | Rev eines Amputationsstumpfes, Schulter- und Oberarmregion | 92.28.02↔ | Rdiojth bs 1,2 GBq I131: Oh Gb v rkmb Thyreotr (rhTSH) |
| 84.3x.11↔ | Revision eines Amputationsstumpfes, Unterarmregion | 92.28.03↔ | Rdiojth bs 1,2 GBq I131: M Gb v rkmb Thyreotr (rhTSH) |
| 84.3x.12↔ | Revision eines Amputationsstumpfes, Handregion | 92.28.04↔ | Rdiojth üb 1,2 bs u 5 GBq I131: Oh Gb rkmb Thyreotr (rhTSH) |
| 84.3x.13↔ | Revision eines Amputationsstumpfes, Untere Extremität | 92.28.05↔ | Rdiojth üb 1,2 bs u 5 GBq I131: M Gb rkmb Thyreotr (rhTSH) |
| 84.3x.19↔ | Revision eines Amputationsstumpfes, Andere Lokalisation | 92.28.06↔ | Rdiojth m 5 u mhr GBq I131: Oh Gb rkmb Thyreotr (rhTSH) |
| 84.3x.99↔ | Revision eines Amputationsstumpfes, sonstige | 92.28.07↔ | Rdiojth m 5 u mhr GBq I131: M Gb rkmb Thyreotr (rhTSH) |
| 84.53.00↔ | Implnt v int Verlängvrr d Extrm m knt Trkt, n.n.bz. | 92.28.11↔ | Therapie mit offenen Radionukliden bei Knochenmetastasen |
| 84.53.10↔ | Implant e Ni motor int Verlängerungs oder Kntranspsys | 92.28.12↔ | Intrvnös plliatv Schmrzth m off Rdion b Knchnmtstsn |
| 84.53.11↔ | Implant e motor int Verlängerungs oder Kntranspsys | 92.28.13↔ | Radiorezeptorthherapie mit DOTA-konjug Somatostatin-Analoga |
| 84.53.99↔ | Implant v int Verlängvrr d Extrem m kinet Trakt, so | 92.28.20↔ | Radioimmuntherapie mit 90Y-Ibritumomab-Tiuxetan, parenteral |
| 84.54↔ | Implant von So int Verlängerungsvorrichtung d Extrem | 92.28.21↔ | Gabe von Jod-131-MIBG (Metajodbenzylguanidin) parenteral |
| 84.56↔ | Einsetzen von Spacer (Zement) | 92.28.31↔ | Sel Intravask Radiochemoembolisation m I131Lipiodol |
| 84.71↔ | Anlegen einer externen Fixationsvorrichtung, eindimensional | 92.28.32↔ | SIRT d Emb v Yttrium90mrkiertn Mkrsphärm |
| 84.72↔ | Anlegen einer externen Fixationsvorrichtung, Ringsystem | 92.28.33↔ | Endovaskuläre Brachytherapie mit Rhenium-188 |
| 84.73↔ | Anlegen einer gemischten Vorrichtung | 92.29.11↔ | Intrst Brchyth m Implnt v entfb Str i e Ebn, nied Dssl |
| 84.99.00↔ | Sonstige Operationen am Bewegungsapparat, n.n.bez. | 92.29.12↔ | Intrst Brchyth m Implnt entfb Str i e Eb, gp Dssl (Plsd ds rt) |
| 84.99.10↔ | Sonstige Operationen an der Hand | 92.29.13↔ | Intrst Brchyth m Implnt v entfb Str i e Ebn, hh Dssl |
| 84.99.11↔ | Sonstige Operationen b kong Anom d sonstigen ob Extrem | 92.29.19↔ | Interst Brachyth m Implant von entfb Str i e Ebene, so |
| 84.99.12↔ | Operationen b and kong Anom d sonstigen unteren Extrem | 92.29.21↔ | Intrst Brchyth m Vmpl v entfb Str i mhr Ebnn, nied Dssl |
| 84.99.13↔ | Operationen bei and kongenitalen Anomalien des Fusses | 92.29.22↔ | Intrst Brchyth m Vmpl entfb Str i mhr Eb, gp Dssl (Plsd ds rt) |
| 84.99.14↔ | Borggreve-Plastik | 92.29.23↔ | Intrst Brchyth m Vmpl v entfb Str i mhr Ebnn, hh Dssl |
| 84.99.20↔ | S Op a Bwpp, Implnt, Rv o Wchs e Knchnteilstz | 92.29.24↔ | Brchyth m Impl v entf Strhl i mehr Ebn, hohe Lstg,intop |
| 84.99.99↔ | Sonstige Operationen am Bewegungsapparat, sonstige | 92.29.29↔ | Intrst Brchyth m Vmpl v entfb Str i mhr Ebnn, so |
| 86.60↔ | Freies Hauttransplantat, n.n.bez. | 92.29.31↔ | Intrst Brchyth m Implnt v prm Str, bs z 10 Quells |
| 86.71↔ | Harauspräp und Vorbereiten von gestielt oder fr Lappen | 92.29.32↔ | Intrst Brchyth m Implnt v prm Str, v 10 bs 15 Quells |
| 86.75.00↔ | Revision von gestieltem oder freiem Lappen, n.n.bez. | 92.29.33↔ | Intrst Brchyth m Implnt v prm Str, v 16 bs 20 Quells |
| 86.75.10↔ | Revision von gestielt o fr Lp o fr Hauttx d Kopfes | 92.29.34↔ | Intrst Brchyth m Implnt v prm Str, v 21 bs 25 Quells |
| 86.75.11↔ | Revision von gestielt o fr Lp o fr Hauttx d Halses | 92.29.35↔ | Intrst Brchyth m Implnt v prm Str, v 26 bs bs 30 Quells |
| 86.75.12↔ | Rev von gestielt o fr Lp o fr Hauttx von Schult u Oba | 92.29.36↔ | Intrst Brchyth m Implnt v prm Str, v 31 bs bs 35 Quells |
| 86.75.13↔ | Revision von gestielt o fr Lp o fr Hauttx d Unterarmes | 92.29.37↔ | Intrst Brchyth m Implnt v prm Str, v 36 bs bs 40 Quells |
| 86.75.14↔ | Revision von gestielt oder fr Lp oder fr Hauttx d Hand | 92.29.38↔ | Intrst Brchyth m Implnt v prm Str, v 41 bs bs 45 Quells |
| 86.75.15↔ | Rev von gestielt o fr Lp o fr Hauttx d Bruw und Rücken | 92.29.39↔ | Intrst Brchyth m Implnt v prm Str, v 46 bs bs 50 Quells |
| 86.75.16↔ | Revision von gestielt o fr Lp o fr Hauttx d Bauchreg | 92.29.3a↔ | Intrst Brchyth m Implnt v prm Str, v 51 bs bs 55 Quells |
| 86.75.17↔ | Rev von gestielt o fr Lp o fr Hauttx d unteren Extrem | 92.29.3b↔ | Intrst Brchyth m Implnt v prm Str, v 56 bs bs 60 Quells |
| 86.75.19↔ | Revision von gestielt o fr Lp o fr Hauttx and Lok | 92.29.3c↔ | Intrst Brchyth m Implnt v prm Str, v 61 bs bs 65 Quells |
| 86.75.99↔ | Revision von gestieltem oder freiem Lappen, sonstige | 92.29.3d↔ | Intrst Brchyth m Implnt v prm Str, v 66 bs bs 70 Quells |
| 86.83.00↔ | Gewebereduktionsplastik, n.n.bez. | 92.29.3e↔ | Intrst Brchyth m Implnt v prm Str, mhr als 70 Quells |
| 86.83.13↔ | Gewebereduktionsplastik an Unterarm | | |

ADRG X05**Andere Eingriffe bei Verletzungen der Hand**

Prozedur in Tabelle X05-2 oder Hauptdiagnose in Tabelle X05-1 und Prozedur in Tabelle X05-3

DRG X05A**Andere Eingriffe bei Verletzungen der Hand, mit komplexem Eingriff**

Mindestens eine Prozedur in Tabelle X05-4

DRG X05B**Andere Eingriffe bei Verletzungen der Hand, ohne komplexen Eingriff****Hauptdiagnose X05-1**

| | | | |
|--------|--|-------|---|
| S59.7 | Multiple Verletzungen Unterarm | S67.0 | Zerquetschung Daumen ein/mehr sonstiger Finger |
| S59.8 | Sonstige nbez Verletzungen Unterarm | S67.8 | Zerquetschung sonst u nbez Teile Handgelenk Hand |
| S59.9 | Nnbez Verletzung Unterarm | S68.0 | Traumatische Amputation Daumen (komplett) (partiell) |
| S61.0 | Offene Wunde ein/mehr Finger oh Schädigung Nagel | S68.1 | Traumat Amput so einzel Finger (komplett) (partiell) |
| S61.1 | Offene Wunde ein/mehr Finger m Schädigung Nagel | S68.2 | Isol traumat Amputat zwei/mehr Finger (komplett) (partiell) |
| S61.80 | Nnbez offene Wunde sonst Teile Handgelenk u Hand | S69.7 | Multiple Verletzung Handgelenk Hand |
| S61.9 | Offene Wunde Handgelenk u Hand, Teil nnbez | S69.8 | Sonst nbez Verletzung Handgelenk Hand |
| S65.2 | Verletzung Gefäße Arcus palmaris superficialis | S69.9 | Nnbez Verletzung Handgelenk Hand |
| S65.3 | Verletzung Gefäße Arcus palmaris profundus | T33.5 | Oberflächliche Erfrierung des Handgelenkes und der Hand |
| S65.4 | Verletzung ein/mehr Blutgefäße, Daumen | T34.5 | Erfrierung mit Gewebsnekrose Handgelenk und Hand |
| S65.5 | Verletzung ein/mehr Blutgefäße, sonst Finger | T35.4 | Nnbez Erfrierung der oberen Extremität |

Prozedur X05-2

| | | | |
|-----------|---|-----------|--|
| 04.43.00↔ | Entlastung am Karpaltunnel, n.n.bez. | 77.19.22↔ | Knochinzis an d Wirbelsäule, Einl und Entf von Medtr |
| 04.43.10↔ | Entlastung am Karpaltunnel, endoskopisch | 77.19.23↔ | Knocheninzision an der Wirbelsäule, Drainage |
| 04.43.99↔ | Entlastung am Karpaltunnel, sonstige | 77.19.29↔ | Sonstige Knocheninzision an der Wirbelsäule |
| 04.49.00↔ | So Dekompr o Lös v Adhäs an periph N o Gangl, n.n.bez. | 77.19.30↔ | Knocheninzision a Beckenk, Explor und Knochenbohrung |
| 04.49.10↔ | Sonstige Dekompr oder Lös von Adhäs a Plexus brachia | 77.19.31↔ | Knocheninzision am Beckenknochen, Fremdkörperentfernung |
| 04.49.11↔ | Sonstige Dekompr oder Lös von Adhäs an Nn d Schulter | 77.19.32↔ | Knochinzis a Beckenk, Einl und Entf von Medtr |
| 04.49.12↔ | Sonstige Dekompr oder Lös von Adhäs an Nerven d Armes | 77.19.33↔ | Knocheninzision am Beckenknochen, Drainage |
| 04.49.13↔ | Sonstige Dekompr oder Lös von Adhäs an Nerven d Hand | 77.19.39↔ | Sonstige Knocheninzision am Beckenknochen |
| 04.49.14↔ | S Dkmp r o Lös v Adhäs a Plxs Imbsc, Leist u Bcknb | 77.19.40↔ | Knochinzis an D Phal d Fusses, Explor und Knochenbo |
| 04.49.15↔ | Sonstige Dekompr oder Lös von Adhäs an Nn d Beines | 77.19.41↔ | Knocheninzision an D Phalangen d Fusses, Fremdkentf |
| 04.49.16↔ | Sonstige Dekompr oder Lös von Adhäs an Nerven d Fußes | 77.19.42↔ | Knochinzis an D Phal d Fusses, Einl und Entf e Medträg |
| 04.49.99↔ | S Dkmp r o Lös v Adhäs an snst prph Nn o Gngl, so | 77.19.43↔ | Knocheninzision an den Phalangen des Fusses, Drainage |
| 77.04.00↔ | Sequestrektomie an Karpalia und Metakarpalia, n.n.bez. | 77.19.49↔ | Sonstige Knocheninzision an den Phalangen des Fusses |
| 77.04.10↔ | Sepuestrekt an Karpal und Metakarp, oh Einl e Medträg | 77.19.90↔ | Knochinzis an sonst näh bez Kn, Explor und Knochenbo |
| 77.04.11↔ | Sepuestrekt an Karpal und Metakarp, m Einl e Medträg | 77.19.91↔ | Knocheninzision an sonstigen näher bez Kn, Fremdkentf |
| 77.04.99↔ | Sequestrektomie an Karpalia und Metakarpalia, sonstige | 77.19.92↔ | Knochinzis an sonst näh bez Kn, Einl u Entf e Medträg |
| 77.09.00↔ | Sequestrektomie an and näh bez Kn, oh Gschk, n.n.bez. | 77.19.93↔ | Knocheninzision an sonstigen näher bez Knochen, Drain |
| 77.09.10↔ | Sequestrektomie an Phalangen d Hand, oh Einl e Medträg | 77.19.99↔ | Knochinzis an and näher bez Kn, ohne Geschk, sonstige |
| 77.09.11↔ | Sequestrektomie an Phalangen d Hand, m Einl e Medträg | 77.24↔ | Keilosteotomie an Karpalia und Metakarpalia |
| 77.09.20↔ | Sequestrektomie an d Wirbelsäule, ohne Einl e Medträg | 77.29.10↔ | Keilosteotomie an Phalangen der Hand |
| 77.09.21↔ | Sequestrektomie an d Wirbelsäule, m Einl e Medträg | 77.34.00↔ | Sonstige Knochdurchtr an Karpal und Metakarp, n.n.bez. |
| 77.09.30↔ | Sequestrektomie a Beckenk, ohne Einl e Medträg | 77.34.10↔ | (De-)rotationsosteotomie an Karpalia und Metakarpalia |
| 77.09.31↔ | Sequestrektomie a Beckenk, m Einl e Medträg | 77.34.11↔ | Kompl (mehrd) Osteotomie an Karpal und Metakarpalia |
| 77.09.40↔ | Sequestrektomie an D Phal d Fusses, oh Einl e Medträg | 77.34.99↔ | Sonstige Knochdurchtr an Karpal und Metakarp, sonstige |
| 77.09.41↔ | Sequestrektomie an D Phal d Fusses, m Einl e Medträg | 77.39.10↔ | (De-)Rotationsosteotomie an Phalangen der Hand |
| 77.09.90↔ | Sepuestrekt an sonstigen näh bz Kn, oh Einl e Medträg | 77.39.19↔ | Sonstige Knochdurchtrennung an Phalangen der Hand |
| 77.09.91↔ | Sepuestrekt an sonstigen näh bz Kn, m Einl e Medträg | 77.64.00↔ | Lk Rs v Knchläs o Gw an Krpl u Mtkrp, n.n.bz. |
| 77.09.99↔ | Sequestrektomie an and näh bez Kn, oh Gschk, sonstige | 77.64.20↔ | Debridement an Karpalia und Metakarpalia |
| 77.14.00↔ | S Knchnzs oh Knchdrchtr an Krpl u Mtkrp, n.n.bz. | 77.64.99↔ | Lok Res von Knochläs o Gew an Karpal und Metakarp, so |
| 77.14.10↔ | S Knchnzs oh Knchdrchtr an Krpl u Mtkrp, Explr u Knchnb | 77.69.10↔ | Lok Resektion von Knochläs o Gew an Phalangen d Hand |
| 77.14.11↔ | S Knchnzs oh Knchdrchtr an Krpl u Mtkrp, Frmdkntf | 77.69.20↔ | Debridement an Phalangen der Hand |
| 77.14.12↔ | S Knchnzs oh Knchdrtr an Krpl u Mk, Enl u Ef e Mdtrg | 77.84↔ | Sonst partielle Knochenresektion an Karpalia u Metakarpalia |
| 77.14.13↔ | S Knchnzs oh Knchdrchtr an Krpl u Mtkrp, Drain | 77.89.10↔ | Sonst partielle Knochenresektion an Phalangen der Hand |
| 77.14.99↔ | So Knochinzis oh Knochdurchtr an Karpal u Metakarp, so | 77.94↔ | Totale Resektion von Karpalia und Metakarpalia |
| 77.19.00↔ | Knochinzis an and näher bez Kn, ohne Gschk, n.n.bez. | 77.99.10↔ | Totale Knochenresektionen an Phalangen der Hand |
| 77.19.10↔ | Knochinzis an Phalangen d Hand, Explor und Knochenbo | 78.04.00↔ | Knochen transplantation an Karpalia u Metakarpalia, n.n.bez. |
| 77.19.11↔ | Knocheninzision an Phalangen d Hand, Fremdkentf | 78.04.10↔ | Knchtx an Krpl u Mtkrp, Gfgstielt m mkrvsk Anst |
| 77.19.12↔ | Knochinzis an Phal d Hand, Einl und Entf e Medträg | 78.04.11↔ | Knchtrnsp an Krpl u Mtkrp, Gfgstielt oh mkrvsk Anst |
| 77.19.13↔ | Knocheninzision an Phalangen der Hand, Drainage | 78.04.12↔ | Knochen transplantation an Karpalia und Metakarpalia, allog |
| 77.19.19↔ | Sonstige Knocheninzision an Phalangen der Hand | 78.04.13↔ | Knorpel-Knochen transplantation an Karpalia und Metakarpalia |
| 77.19.20↔ | Knocheninzision an d Wirbelsäule, Explor und Knochenbo | 78.04.19↔ | So Ktx an Krpl u Mk (zB atg Spng, krtk Spn, n gfg Tx) |
| 77.19.21↔ | Knocheninzision an d Wirbelsäule, Fremdkentf | 78.04.99↔ | Knochen transplantation an Karpalia und Metakarpalia, sonst |

| | | | |
|-----------|--|-----------|--|
| 78.09.00↔ | Knochtx an And näher bez Kn, auss Gschk, n.n.bez. | 79.94↔ | Nicht näher bez Operation an Verletzung d Fingknöchel |
| 78.09.10↔ | Knochtx an And näher bez Kn, auss Gschk, n.n.bez. | 80.13.00↔ | Sonstige Arthrotomie des Handgelenkes, n.n.bez. |
| 78.09.11↔ | Knochtx an Phal d Hand, gfgestielt oh mikrovask Anast | 80.13.10↔ | Arthr Arthrot d Handgelenkes, Gelenkspülung mit Drain |
| 78.09.12↔ | Knochentransplantation an Phalangen der Hand, allogon | 80.13.11↔ | Arthr Arthrot d Handgelenkes, Entf freier Gelenkkörper |
| 78.09.19↔ | S Kntx an Phl d Hnd (zB atg Spng, krtk Spn, n gfgst Tx) | 80.13.12↔ | Arthr Arthrot d Handgel, Einl oder Entf e Medträg |
| 78.09.90↔ | Kntx an And näh bz Kn, au Gschk, gfgstiel m mkrvsk Anst | 80.13.20↔ | Arthrot des Handgelenkes, Gelenkspülung mit Drainage |
| 78.09.91↔ | Kntx an And näh bz Kn, au Gschk, gfgstiel o mkrvsk Anst | 80.13.21↔ | Arthrot d Handgelenkes, Entfernung freier Gelenkkörper |
| 78.09.92↔ | Knochtx an And näher bez Kn, auss Geschk, allog | 80.13.99↔ | Sonstige Arthrotomie des Handgelenkes, sonstige |
| 78.09.98↔ | S Ktx a And nä bz Kn, a Gk (zB atg Sp, krt Sp, n gfg Tx) | 80.14.00↔ | Sonstige Arthrotomie von Hand und Fingern, n.n.bez. |
| 78.09.99↔ | Knochtx an And näher bez Kn, auss Gschk, sonstige | 80.14.10↔ | Arthrot von Hand und Fingern, Gelenkspülung mit Drain |
| 78.24.00↔ | Verkürzungsosteotomie an Karpalia und Metakarpalia, n.n.bez. | 80.14.99↔ | Sonstige Arthrotomie von Hand und Fingern, sonstige |
| 78.24.10↔ | Temporäre Epiphyseodese an Karpalia und Metakarpalia | 80.23.00↔ | Arthroskopie des Handgelenkes, n.n.bez. |
| 78.24.11↔ | Permanente Epiphyseodese an Karpalia und Metakarpalia | 80.23.10↔ | Diagnostische Arthroskopie des Handgelenkes |
| 78.24.12↔ | Therapeutische Epiphyseolyse an Karpalia und Metakarpalia | 80.23.20↔ | Arthr assist Versorgung einer Fraktur im Handgelenk |
| 78.24.99↔ | Verkürzungsosteotomie an Karpalia und Metakarpalia, sonst | 80.23.99↔ | Arthroskopie des Handgelenkes, sonstige |
| 78.34↔ | Verlängerungsosteotomie an Karpalia und Metakarpalia | 80.33.00↔ | Gelenkbiopsie am Handgelenk, n.n.bez. |
| 78.39.00↔ | Verlängerungsosteotomie an and näher bez Kn, n.n.bez. | 80.33.10↔ | Perkutane (Nadel-) Biopsie am Handgelenk |
| 78.39.10↔ | Verlängerungsosteotomie an Phalangen der Hand | 80.33.20↔ | Arthroskopische Gelenkbiopsie am Handgelenk |
| 78.39.99↔ | Verlängerungsosteotomie an and näher bez Kn, sonstige | 80.33.30↔ | Offene Gelenkbiopsie am Handgelenk |
| 78.44↔ | Sonst plastische Rekonstruktion an Karpalia und Metakarpalia | 80.33.99↔ | Gelenkbiopsie am Handgelenk, sonstige |
| 78.49.11↔ | Sonst plastische Rekonstruktion an Phalangen der Hand | 80.43.00↔ | Durchtr von Gelkap, Lig oder Knorp a Hdgel, n.n.bez. |
| 78.54.00↔ | Inn Knchfx oh Rp d Fx an Krpl u Mtkrp, n.n.bz. | 80.43.10↔ | Drchtr v Glkp, Lg o Knrp a Hdgl, Drchtr d Bändr d Hndwr |
| 78.54.10↔ | Rev v Osteosynthmat (oh Matwechs) an Karpal u Metakarp | 80.43.20↔ | Drchtr v Glkp, Lg o Knrp a Hdgl, Exz v Bändr d Hndwr |
| 78.54.99↔ | Inn Knochfx oh Rep d Fx an Karpal und Metakarp, so | 80.43.90↔ | Drchtr v Glkp, Lg o Knrp a Hdgl, S Op an Bändr d Hndwr |
| 78.59.10↔ | Rev von Osteosynthmat (oh Matwechs) an Phal d Hand | 80.43.99↔ | Durchtr von Gelkap, Lig oder Knorp a Hdgel, sonstige |
| 78.59.40↔ | Rev von Osteosynthmat (oh Matwechs) an Phal d Fußes | 80.44.00↔ | Durchtr v Gelkap, Lig o Knorp an Hand u Fing, n.n.bez. |
| 78.69.00↔ | Knimplentf an and näher bez Kn, auss Gschk, n.n.bez. | 80.44.10↔ | Drchtr v Glkps, Lg o Knrp, Drchtr d Bändr d Mtthnd |
| 78.69.11↔ | KIE an Pl d Hd: (id) Dt, Sb, Zg/C, (wst) Pl, Ft ex, K | 80.44.11↔ | Drchtr v Glkps, Lg o Knrp, Drchtr d Rtnklm fixrm |
| 78.69.15↔ | KIE an and näh bz Kn, au Gsk, Ef e Kn(t)rstzs an Phl d Hd | 80.44.20↔ | Drchtr v Glkps, Lg o Knrp, Exz v Bändr d Mtthnd |
| 78.69.18↔ | Knimplentf an Phal d Hand: sonstiges Osteosynthmat | 80.44.21↔ | Drchtr v Glkps, Lg o Knrp, Exz v snst Bändr d Hnd |
| 78.69.21↔ | KnImEm a B: Dt, Sb, Zg/C, Fxt ext, Rngf, (Bl)K | 80.44.90↔ | Drchtr v Glkps, Lg o Knrp, S Op an Bändr d Mtthnd |
| 78.69.22↔ | Knochenimplantatentfernung am Becken: (winkelstabile) Platte | 80.44.91↔ | Drchtr v Glkps, Lg o Knrp, S Op an snst Bändr d Hnd |
| 78.69.25↔ | KnImEm an and näh bz Kn, au Gschk, Ef e Kn(t)rstzs a B | 80.44.99↔ | Durchtr von Gelkap, Lig o Knorp an Hand und Fing, so |
| 78.69.28↔ | Knimplentf a Be: sonstiges Osteosynthesematerial | 80.73.00↔ | Synovektomie am Handgelenk, n.n.bez. |
| 78.69.31↔ | KIE an Ts u Kln: (id) Dt, Sb, Zg/C, (wst) Pl, Ft ex, Rf, K | 80.73.10↔ | Arthroskopische Synovektomie am Handgelenk |
| 78.69.38↔ | Knimplentf an Talus und Kalcaneus: So Osteosynthmat | 80.73.20↔ | Offene Synovektomie am Handgelenk |
| 78.69.41↔ | KIE an Phl d Fßs: (id) Dt, Sb, Zg/C, (wst) Pl, Ft ex, K | 80.73.99↔ | Synovektomie am Handgelenk, sonstige |
| 78.69.45↔ | KnImEm an and näh bz Kn, au Gk, Ef e Kn(t)stz an Phl d Fs | 80.74.00↔ | Synovektomie an Hand und Finger, n.n.bez. |
| 78.69.48↔ | Knimplentf an Phal d Fusses: sonstiges Osteosynthmat | 80.74.10↔ | Synovektomie an Hand und Finger |
| 78.69.51↔ | Knmplntf an and näh bz Kn: Drht, Zgg/Crcl, BlountKlm | 80.74.11↔ | Synovekt an Sehn und Sehnscheiden von Hand und Fing |
| 78.69.52↔ | KIE a n bz Kn Sb, Pl, dy KSb, id Dt, Mn Gkp, Vg, TF, Fx ex | 80.74.99↔ | Synovektomie an Hand und Finger, sonstige |
| 78.69.53↔ | Knimplentf an and näh bez Kn: Winkelplatte/Kondylenpl | 80.83.00↔ | Sonstige Lok Exz oder Destr e Gelläs a Hdgel, n.n.bez. |
| 78.69.55↔ | KIE a and näh bz Kn, a Gk, Ef e Kn(t)stz an st näh bz Kn | 80.83.10↔ | Arthr lokale Exz oder Destr e Gelläs a Handgelenk |
| 78.69.58↔ | Knimplentf an and näh bez Kn: sonstiges Osteosynthmat | 80.83.11↔ | Débridement am Handgelenk |
| 78.69.61↔ | Entfernung von Osteosynthesematerial an Wirbelsäule | 80.83.12↔ | Zystenexstirpation am Handgelenk |
| 78.69.65↔ | KnImEm an and näh bz Kn, au Gschk, Ef e Kn(t)stz an d Ws | 80.83.99↔ | Sonstige Lok Exz oder Destr e Gelläs a Hdgel, sonstige |
| 78.69.71↔ | Arthroskopische Entfernung von Osteosynthesematerial | 80.84.00↔ | So Lok Exz o Destr e Gelläs an Hand und Fing, n.n.bez. |
| 78.69.99↔ | Knimplentf an and näher bez Kn, auss Gschk, sonstige | 80.84.10↔ | Debridement an Gelenken der Handwurzel |
| 79.13.00↔ | Gschl Rp e Fx an Krpl u Mtkrp m inn Knchfx, n.n.bz. | 80.84.20↔ | Debridement an sonstigen Gelenken der Hand und Finger |
| 79.13.10↔ | Gschl Rp e Fx an Krpl u Mtkrp m inn Knchfx d wnkst Pl | 80.84.99↔ | So Lok Exz o Destr e Gelläs an Hand und Fing, so |
| 79.13.19↔ | Gschl Rp e Fx an Krpl u Mk m S inn Knfx (zB d Sb, Pl, Dt) | 81.25↔ | Arthrodesse am Radiokarpalgelenk |
| 79.13.99↔ | Gschl Rp e Fx an Krpl u Mtkrp m inn Knchfx, so | 81.26↔ | Arthrodesse am Karpometakarpalgelenk |
| 79.14.00↔ | Geschl Reposition e Fingfx mit inn Knochfix, n.n.bez. | 81.27↔ | Arthrodesse am Metakarpophalangealgelenk |
| 79.14.10↔ | Geschl Rep e Fingfx m inn Knochfix d winkelstabile Pl | 81.28↔ | Interphalangeal-Arthrodesse |
| 79.14.19↔ | Gschl Rp e Fngfx m S inn Knfx (zB d Sb, Pl, Dt) | 81.71.00↔ | Arthropl m Implant a Metakarpophal und lpg, n.n.bez. |
| 79.14.99↔ | Geschl Reposition e Fingfx mit inn Knochfix, sonstige | 81.71.10↔ | Implantation einer sonstigen Fingergelenkendoprothese |
| 79.23↔ | Off Rep e Fx an Karpal und Metakarp oh Inn Knochfix | 81.71.99↔ | Arthpastk m Impl a Metakarpophal- u Interphalangelek, so |
| 79.24↔ | Offene Reposition e Fingfx ohne innere Knochenfixation | 81.72↔ | Arthropl ohne Implant a Metakarpophalangeal und lpg |
| 79.33.00↔ | Off Rp e Fx an Krpl u Mtkrp m inn Knchfx, n.n.bz. | 81.73↔ | Totaler Handgelenkersatz |
| 79.33.10↔ | Off Rp e Fx an Krpl u Mtkrp m inn Knchfx d (Blount)Klm | 81.74.00↔ | Arthropl m Implant a Karpok oder Karpomgel, n.n.bez. |
| 79.33.19↔ | Off Rep e Fx an Karpal und Metakarp m So inn Knochfix | 81.74.10↔ | Implantation einer Daumensattelgelenkendoprothese |
| 79.33.99↔ | Off Rep e Fx an Karpal und Metakarp m inn Knochfix, so | 81.74.99↔ | Arthropl m Implant a Karpok oder Karpomgel, sonstige |
| 79.34↔ | Offene Reposition e Fingfx mit innerer Knochenfixation | 81.75↔ | Arthropl ohne Implant a Karpok oder Krmkg |
| 79.63↔ | Débridement e offenen Fraktur an Karpalia u Metakarpalia | 81.93.00↔ | Naht an Kapsel od Ligament der oberen Extremitäten, n.n.bez. |
| 79.64↔ | Débridement einer offenen Fingerfraktur | 81.93.10↔ | Naht des Bandapparates der Klavikula |
| 79.83.00↔ | Offene Reposition einer Luxation des Handgelenkes, n.n.bez. | 81.93.20↔ | Naht des radioulnaren Ringbandes |
| 79.83.10↔ | Off Rep einer Luxation des distales Radioulnargelenkes | 81.93.21↔ | Naht des distalen radioulnaren Bandapparates |
| 79.83.99↔ | Offene Reposition einer Luxation des Handgelenkes, sonst | 81.93.30↔ | Nht an Kaps o Lig d ob Extrem, Handwur und Mitthand |
| 79.84↔ | Offene Reposition einer Luxation von Hand und Fingern | 81.93.99↔ | Naht an Kapsel o Ligament der oberen Extremitäten, sonst |
| 79.93↔ | Ni näh bez Op an Verletzung von Karpal und Metakarp | 81.99.15↔ | Arthroskopische Revision eines Gelenkes, Handgelenk |

| | | | |
|-----------|---|-----------|--|
| 81.99.25↔ | Offen chirurgische Revision eines Gelenkes, Handgelenk | 82.69↔ | Sonstige Rekonstruktion des Daumens |
| 81.99.35↔ | Arthroskopische Operation am Gelenkknorpel, Handgelenk | 82.71↔ | Rekonstruktion eines Ringbandes |
| 81.99.45↔ | Offen chirurgische Operation am Gelenkknorpel, Handgelenk | 82.72.00↔ | Plast Op an d Hand m M o FaszTransplantat, n.n.bez. |
| 81.99.81↔ | Sonstige Arthr Op an Gel und Gelstrukt, Handglenk | 82.72.10↔ | Plastische Op m M o FaszTransplantat an e Fing |
| 81.99.96↔ | Sonstige offen Chir Op an Gel und Gelkn, Hdgel | 82.72.11↔ | Plast Op m M o FaszTransplantat an sonst Teil d Hand |
| 82.01.00↔ | Exploration an der Handsehnscheide, n.n.bez. | 82.72.99↔ | Plast Op an d Hand m M o FaszTransplantat, sonstiges |
| 82.01.10↔ | Exploration an der Handsehnscheide, Extensoren | 82.79↔ | Plastische Op an d Hand m and Transplantat o Implant |
| 82.01.11↔ | Exploration an der Handsehnscheide, Flexoren | 82.82↔ | Plastische Rekonstruktion einer Spalthand |
| 82.01.99↔ | Exploration an der Handsehnscheide, sonstige | 82.83↔ | Plastische Rekonstruktion bei Makrodaktylie |
| 82.02↔ | Myotomie an der Hand | 82.84↔ | Plastische Rekonstruktion bei Mallet-Finger |
| 82.04↔ | Inzision und Drainage von Palmar- oder Thenarraum | 82.85↔ | Sonstige Tenodese an der Hand |
| 82.09.00↔ | Sonstige Inzision an den Weichteilen der Hand, n.n.bez. | 82.86.00↔ | Sonstige Tenoplastik an der Hand, n.n.bez. |
| 82.09.10↔ | S Inzs an D Weicht d Hnd, Shnnfchspltng an d Hnd | 82.86.10↔ | Tenoplastik von Beugesehnen der Hand |
| 82.09.99↔ | Sonstige Inzision an den Weichteilen der Hand, sonstige | 82.86.11↔ | Schaffung eines Transplantaltagers für Sehnen an der Hand |
| 82.11.00↔ | Tenotomie der Hand, n.n.bez. | 82.86.12↔ | Revision (ohne Wechsel) e Sehnenimplantates an d Hand |
| 82.11.10↔ | Tenotomie der Hand, Handgelenk, perkutan | 82.86.13↔ | Wechsel eines Sehnenimplantates an der Hand |
| 82.11.11↔ | Tenotomie der Hand, Finger, perkutan | 82.86.99↔ | Sonstige Tenoplastik an der Hand, sonstige |
| 82.11.20↔ | Tenotomie der Hand, offen chirurgisch | 82.89.00↔ | Sonstige plastische Operationen an der Hand, n.n.bez. |
| 82.11.99↔ | Tenotomie der Hand, sonstige | 82.89.10↔ | Sehnscheidenplastik an der Hand |
| 82.12↔ | Fasziotomie der Hand | 82.89.11↔ | Knöchern Ref von Bänder d Handwur und Mitthand |
| 82.19.00↔ | Sonst Durchtrennung von Weichteilen der Hand, n.n.bez. | 82.89.12↔ | Knöchern Refixation von sonstigen Bänder der Hand |
| 82.19.10↔ | So Durchtr v Weichteilen d Hand, Durchtr v Mn d Hand | 82.89.13↔ | Glübgreifnd Weichteildstrktion b kng Anm d Hnd |
| 82.19.99↔ | Sonst Durchtrennung von Weichteilen der Hand, sonst | 82.89.14↔ | Radialisation bei kongenitalen Anomalien der Hand |
| 82.21↔ | Exzision einer Läsion an einer Sehnscheide der Hand | 82.89.15↔ | Rs v Schnürrngn m pltschr Rk b kng Anm d Hnd |
| 82.22↔ | Exzision einer Läsion an einem Handmuskel | 82.89.16↔ | Transfer einer Zehe als Fingerersatz |
| 82.29↔ | Exzision einer anderen Läsion an den Weichteilen der Hand | 82.89.99↔ | Sonstige plastische Operationen an der Hand, sonstige |
| 82.33↔ | Sonstige Tenonektomie an der Hand | 84.01↔ | Amput und Exartikulation an e Finger (ausgen a Daum) |
| 82.35.00↔ | Sonstige Fasziektomie der Hand, n.n.bez. | 84.02↔ | Amputation und Exartikulation am Daumen |
| 82.35.10↔ | Fasziektomie der Hohlhand | 84.03.00↔ | Hand-Amputation, n.n.bez. |
| 82.35.11↔ | Fasziektomie der Hand und Finger mit Neurolyse | 84.03.10↔ | Komplette Hand-Amputation an Handwurzel oder Mittelhand |
| 82.35.12↔ | Faszieekt d Hand und Fing m Neurolyse und Arteriolyse | 84.03.99↔ | Hand-Amputation, sonstige |
| 82.35.13↔ | Fasziektomie der Hand und Finger mit Arthrolyse | 84.04↔ | Handgelenks-Exartikulation |
| 82.35.99↔ | Sonstige Fasziektomie der Hand, sonstige | 84.21↔ | Daumen-Replantation |
| 82.36↔ | Sonstige Myektomie der Hand | 84.22↔ | Finger-Replantation (ausser Daumen) |
| 82.39.00↔ | Sonstige Exzision von Weichteilen der Hand, n.n.bez. | 84.23.00↔ | Replantation von Vorderarm, Handgelenk oder Hand, n.n.bez. |
| 82.39.10↔ | So Exz v Weicht d Hand, Exz v Sehnscheiden d Hand | 84.23.10↔ | Replantation von Vorderarm |
| 82.39.99↔ | Sonstige Exzision von Weichteilen der Hand, sonstige | 84.23.11↔ | Replantation von Handgelenk oder Hand |
| 82.41↔ | Naht an einer Sehnscheide der Hand | 84.23.99↔ | Replantation von Vorderarm, Handgelenk oder Hand, sonst |
| 82.42↔ | Sekundäre Naht an einer Beugesehne der Hand | 84.3x.00↔ | Revision eines Amputationsstumpfes, n.n.bez. |
| 82.43↔ | Sekundäre Naht an einer anderen Sehne der Hand | 84.3x.10↔ | Rev eines Amputationsstumpfes, Schulter- und Oberarmregion |
| 82.44↔ | Sonstige Naht an einer Beugesehne der Hand | 84.3x.11↔ | Revision eines Amputationsstumpfes, Unterarmregion |
| 82.45↔ | Sonstige Naht an einer anderen Sehne der Hand | 84.3x.12↔ | Revision eines Amputationsstumpfes, Handregion |
| 82.46.00↔ | Naht an Muskel oder Faszie der Hand, n.n.bez. | 84.3x.13↔ | Revision eines Amputationsstumpfes, Untere Extremität |
| 82.46.10↔ | Naht an einer Faszie der Hand | 84.3x.19↔ | Revision eines Amputationsstumpfes, Andere Lokalisation |
| 82.46.20↔ | Naht an einem Muskel der Hand | 84.3x.99↔ | Revision eines Amputationsstumpfes, sonstige |
| 82.46.99↔ | Naht an Muskel oder Faszie der Hand, sonstige | 84.91↔ | Amputation, n.n.bez. |
| 82.52↔ | Verkürzung einer Sehne der Hand | 86.27↔ | Débridement an Nagel, Nagelbett oder Nagelfalz |
| 82.53↔ | Reinsertion einer Sehne der Hand | 86.85.00↔ | Korrektur einer Syndaktylie, n.n.bez. |
| 82.54↔ | Reinsertion eines Muskels der Hand | 86.85.30↔ | Tr e kmpl Syndkt m Vrschpl, Kppnpl o Seitnbrk, d Hnd |
| 82.55↔ | Sonstige Längenänderung an Muskel oder Sehne der Hand | 86.85.40↔ | Tr e kmpl Syndkt m Vrschpl, Kppnpl o Seitnbrk, d Fsss |
| 82.56↔ | Sonstr Transfer oder Transplantation einer Sehne der Hand | 86.85.50↔ | Res gedop Ant b Syndakt o Polydakt m Gelrek, d Hand |
| 82.57.00↔ | Sonstige Transposition einer Sehne der Hand, n.n.bez. | 86.85.60↔ | Res gedop Ant b Syndakt o Polydakt m Gelrek, d Fusses |
| 82.57.10↔ | So Transp e Sehn d Hand, Transp e Beugesehne d Hand | 86.85.70↔ | Korrektur e Polysyndaktylie d Fusion gedop Ant, d Hand |
| 82.57.99↔ | Sonstige Transposition einer Sehne der Hand, sonstige | 86.85.80↔ | Korr e Polysyndaktylie d Fusion gedop Ant, d Fusses |
| 82.58↔ | Sonstr Transfer oder Transplantation eines Handmuskels | 86.85.99↔ | Korrektur einer Syndaktylie, sonstige |
| 82.59↔ | Sonstige Transposition eines Handmuskels | 86.86↔ | Onychoplastik |

Prozedur X05-3

| | | | |
|-----------|--|-----------|--|
| 00.55.00↔ | Enstz v prph Gfstnt(s) m MdFreistzng, n.n.bez. | 04.49.16↔ | Sonstige Dekompr oder Lös von Adhäs an Nerven d Fußes |
| 00.55.11↔ | Eins v prph Gfstnt m MdFreistzng,drug el übl Stnt>10cm | 04.49.99↔ | S Dkmpr o Lös v Adhäs an snst prph Nn o Gngl, so |
| 00.55.99↔ | Einsetz von periph Gefstent(s) m MedFreisetzung, So | 04.92.00↔ | Implnt o Erstz d Elktrd(n) e prph Neurstm, n.n.bez. |
| 01.15↔ | Biopsie am Schädel | 04.92.10↔ | Implnt,Erstz d Elktrd tmp prph Neurstm,Enzlsys,Tstsm |
| 04.49.00↔ | So Dekompr o Lös v Adhäs an periph N o Gangl, n.n.bez. | 04.92.11↔ | Implnt,Erstz d Elktrd tmp prph Neurstm,Mhrlsys,Tstsm |
| 04.49.10↔ | Sonstige Dekompr oder Lös von Adhäs a Plexus brachia | 04.92.20↔ | Imp,Ers d Elktrd prmn prph Neurstm,Stbl,Enzlsys,Prk |
| 04.49.11↔ | Sonstige Dekompr oder Lös von Adhäs an Nn d Schulter | 04.92.21↔ | Implnt,Erstz d Elktrd prmn prph Neurstm,Stbl,Mhrlsys,prk |
| 04.49.12↔ | Sonstige Dekompr oder Lös von Adhäs an Nerven d Armes | 04.92.30↔ | Imp,Ers d Elktrd prmn prph Neurstm,Pltntl,Enzlsys,offn chr |
| 04.49.13↔ | Sonstige Dekompr oder Lös von Adhäs an Nerven d Hand | 04.92.31↔ | Imp,Ers d Elktrd prmn prph Neurstm,Pltntl,Mhrlsys,offn chr |
| 04.49.14↔ | S Dkmpr o Lös v Adhäs a Plxs Imbsc, Leist u Bcknb | 04.92.40↔ | Impl oder Ersetzen einer Vagusnervstimulationselektrode |
| 04.49.15↔ | Sonstige Dekompr oder Lös von Adhäs an Nn d Beines | 04.92.99↔ | Implant o Ersetz d Elektrod(n) e periph Neurostim, so |

| | | | |
|-----------|---|-----------|--|
| 31.79.00↔ | Sonstige Plast Rekonstruktion an d Trachea, n.n.bez. | 39.49.00↔ | Sonstige Revision nach vaskulärem Eingriff, n.n.bez. |
| 31.79.10↔ | Erweiterungsplastik eines Tracheostoma | 39.49.10↔ | Revision einer Gefäßanastomose |
| 31.79.11↔ | Plastische Rekonstruktion (Tracheatransplantation) | 39.49.20↔ | Revision eines vaskulären Implantates |
| 31.79.12↔ | Tracheopexie | 39.49.21↔ | Wechsel eines vaskulären Implantates |
| 31.79.13↔ | End-zu-End-Anastomose der Trachea (bei Ruptur) | 39.49.22↔ | Entfernung eines vaskulären Implantates |
| 31.79.14↔ | Cricotracheale Resektion | 39.49.30↔ | Ersatz eines kardialen Conduit |
| 31.79.15↔ | Sonstige (Plast) Reko an d Trachea b Trachealstenose | 39.49.99↔ | Sonstige Revision nach vaskulärem Eingriff, sonstige |
| 31.79.99↔ | Sonst plastische Rekonstruktion an der Trachea, sonst | 39.50.00↔ | Angiopl o Athrkt an snst(n) NHRzkrgef(n), n.n.bez. |
| 38.13↔ | Endarterektomie von Gefässen der oberen Extremität | 39.50.10↔ | Angiopl o Athrkt an snst(n) NHRzkrgef(n) m Blln, n.n.bez. |
| 38.60↔ | Sonstige Exzision von Gefässen, Lokalisation n.n.bez. | 39.50.11↔ | Angiopl o Athrkt an snst(n) NHRzkrgef(n) m Enf Blln |
| 38.63.00↔ | Sonst Exzision von Gefässen der oberen Extremität, n.n.bez. | 39.50.12↔ | Angiopl o Athrkt an snst(n) NHRzkrgef(n) m ctng Blln |
| 38.63.10↔ | Sonst Exzision von Arterien der oberen Extremität, n.n.bez. | 39.50.13↔ | Angiopl o Athrkt an snst(n) NHRzkrgef(n) m KryplstieBlln |
| 38.63.11↔ | Sonstige Exzision von Arterien der Hand | 39.50.14↔ | Angiopl o Athrkt an snst(n)NHRzkrgef(n)m Drg eltnng Blln |
| 38.63.19↔ | Sonst Exzision von Arterien der oberen Extremität, sonst | 39.50.19↔ | Angiopl o Athrkt an snst(n) NHRzkrgef(n) m S Blln |
| 38.63.20↔ | Sonst Exzision von Venen der oberen Extremität, n.n.bez. | 39.50.20↔ | Angiopl Blade Laserangpl an sonst(n) NiHerzkrgef(en) |
| 38.63.21↔ | Sonst Exzision von tiefen Venen der oberen Extremität | 39.50.21↔ | Angiopl Thrombektomie an sonstigem(n) NiHerzkrgef(en) |
| 38.63.29↔ | Sonst Exzision von Venen der oberen Extremität, sonst | 39.50.99↔ | Angiopl o Athrkt an sonst(n) NiHerzkrgef(en), so |
| 38.63.99↔ | Sonst Exzision von Gefässen der oberen Extremität, sonst | 39.56.00↔ | Plast Rekonstruktion e Blgef m GewPatch, n.n.bez. |
| 38.67.00↔ | Sonstige Exzision von abdominalen Venen, n.n.bez. | 39.56.10↔ | Plast Reko von Gef an Kopf u Ha m GewPatch, n.n.bez. |
| 38.67.10↔ | Sonst Exzision von tiefen abdominalen Venen, n.n.bez. | 39.56.11↔ | Plastische Rekonstruktion von intrakr Gef m GewPatch |
| 38.67.11↔ | Sonstige Exzision der V. cava inferior | 39.56.12↔ | Plastische Rekonstruktion der V. jugularis mit Gewebe-Patch |
| 38.67.12↔ | Sonstige Exzision der V. iliaca | 39.56.19↔ | Plast Reko von Gef an Kopf und Ha m GewPatch, so |
| 38.67.19↔ | Sonst Exzision von tiefen abdominalen Venen, sonst | 39.56.20↔ | Plast Reko von Gef d ob Extrem m GewPatch, n.n.bez. |
| 38.67.99↔ | Sonstige Exzision von abdominalen Venen, sonstige | 39.56.21↔ | Plast Rekonstruktion von Aa d ob Extrem m GewPatch |
| 38.69↔ | Sonstige Exzision von Venen der unteren Extremität | 39.56.22↔ | Plst Rk d V. sbcl, V. axll u V. brchiocphlc m GwPtch |
| 38.83.00↔ | So chir Verschluss von Gef d ob Extrem, n.n.bez. | 39.56.23↔ | Plast Reko v sonst tief Venen d ob Extrem m GewPatch |
| 38.83.10↔ | Sonstiger chir Verschluss von Aa d ob Extrem, n.n.bez. | 39.56.29↔ | Plast Reko von Gef d ob Extrem m GewPatch, sonstige |
| 38.83.11↔ | Sonstr chirurgischer Verschluss von Arterien der Hand | 39.56.30↔ | Plast Reko von thorakalen Gef m GewPatch, n.n.bez. |
| 38.83.19↔ | Sonstiger chir Verschluss von sonstigen Aa d ob Extrem | 39.56.31↔ | Plastische Rekonstruktion der thorak Aorta mit Gewebe-Patch |
| 38.83.20↔ | So chir Verschluss von Venen d ob Extrem, n.n.bez. | 39.56.32↔ | Plastische Rekonstruktion der V. pulmonalis mit Gewebe-Patch |
| 38.83.21↔ | Sonstiger chir Verschluss von tiefen Venen d ob Extrem | 39.56.33↔ | Plastische Rekonstruktion der V. cava sup mit Gewebe-Patch |
| 38.83.29↔ | So chir Verschluss von Venen d ob Extrem, sonstige | 39.56.39↔ | Plast Reko von thorakalen Gef m GewPatch, sonstige |
| 38.83.99↔ | So chir Verschluss von Gef d ob Extrem, sonstige | 39.56.40↔ | Plastische Rekonstruktion abd Aa m GewPatch, n.n.bez. |
| 39.27.00↔ | Arteriovenöser Shunt für Hämodialyse, n.n.bez. | 39.56.41↔ | Plastische Rekonstruktion der abdom Aorta mit Gewebe-Patch |
| 39.27.10↔ | AV-Fistel für Hämodialyse | 39.56.42↔ | Plast Rekonstruktion des Truncus coeliacus mit Gewebe-Patch |
| 39.27.11↔ | AVFistel mit allogenen oder allopl Material f Hämdi | 39.56.43↔ | Plastische Rekonstruktion der A. gastrica mit Gewebe-Patch |
| 39.27.99↔ | Arteriovenöser Shunt für Hämodialyse, sonstige | 39.56.44↔ | Plastische Rekonstruktion der A. hepatica mit Gewebe-Patch |
| 39.31.00↔ | Naht einer Arterie, n.n.bez. | 39.56.45↔ | Plastische Rekonstruktion der A. lienalis mit Gewebe-Patch |
| 39.31.10↔ | Naht einer Arterie an Kopf und Hals, n.n.bez. | 39.56.46↔ | Plastische Rekonstruktion der A. renalis mit Gewebe-Patch |
| 39.31.11↔ | Naht einer intrakraniellen Arterie | 39.56.47↔ | Plast Rekonstruktion der A. mesenterica mit Gewebe-Patch |
| 39.31.19↔ | Naht einer Arterie an Kopf und Hals, sonstige | 39.56.48↔ | Plastische Rekonstruktion der A. iliaca mit Gewebe-Patch |
| 39.31.20↔ | Naht einer Arterie des Oberarms, n.n.bez. | 39.56.49↔ | Plastische Rekonstruktion abd Aa m GewPatch, sonstige |
| 39.31.21↔ | Naht der A. axillaris | 39.56.50↔ | Plast Rekonstruktion abd Venen m GewPatch, n.n.bez. |
| 39.31.22↔ | Naht der A. brachialis | 39.56.51↔ | Plast Rekonstruktion der V. cava inferior mit Gewebe-Patch |
| 39.31.29↔ | Naht einer Arterie des Oberarms, sonstige | 39.56.52↔ | Plastische Rekonstruktion der V. iliaca mit Gewebe-Patch |
| 39.31.30↔ | Naht einer Arterie des Unterarms | 39.56.59↔ | Plast Rekonstruktion abd Venen m GewPatch, sonstige |
| 39.31.40↔ | Naht einer Arterie der Hand | 39.56.60↔ | Plast Reko von Gef d unt Extrem m GewPatch, n.n.bez. |
| 39.31.50↔ | Naht einer Arterie der unteren Extremität | 39.56.61↔ | Plast Reko von Aa d unteren Extrem m GewPatch |
| 39.31.60↔ | Naht der Aorta, n.n.bez. | 39.56.62↔ | Plast Reko d V. fem und V.poplitea m GewPatch |
| 39.31.61↔ | Naht der thorakalen Aorta | 39.56.63↔ | Plast Reko v sonst tief Venen d unt Extrem m GewPatch |
| 39.31.62↔ | Naht der abdominalen Aorta | 39.56.64↔ | Plast Reko v oberfl Venen d Oberschenkels m GewPatch |
| 39.31.69↔ | Naht der Aorta, sonstige | 39.56.69↔ | Plast Reko von Gef d unteren Extrem m GewPatch, so |
| 39.31.70↔ | Naht einer Arterie an Kopf und Hals, n.n.bez. | 39.56.99↔ | Plast Rekonstruktion e Blgef m GewPatch, sonstige |
| 39.31.71↔ | Naht der A. pulmonalis | 39.57.00↔ | Plast Reko m synthetischem Patch Graft, n.n.bez. |
| 39.31.72↔ | Naht des Truncus brachiocephalicus | 39.57.10↔ | Plst Rk v Gf an Kpf u H m synth Ptch Grft, n.n.bez. |
| 39.31.73↔ | Naht der A. subclavia | 39.57.11↔ | Plast Reko von intrakr Gef m synthetischem Patch Graft |
| 39.31.79↔ | Naht von thorakalen Arterien, sonstige | 39.57.12↔ | Plast Reko v extrk Aa an Kopf u Ha m synth Patch Graft |
| 39.31.80↔ | Naht von abdominalen Arterien, n.n.bez. | 39.57.13↔ | Plast Reko d V. jugularis m synthetischem Patch Graft |
| 39.31.81↔ | Naht des Truncus coeliacus | 39.57.19↔ | Plast Reko v Gef an Kopf u Ha m synth Patch Graft, so |
| 39.31.82↔ | Naht der A. gastrica | 39.57.20↔ | Plst Rk v Gf d ob Extrm m synth Ptch Grft, n.n.bez. |
| 39.31.83↔ | Naht der A. hepatica | 39.57.21↔ | Plast Reko von Aa d ob Extrem m synth Patch Graft |
| 39.31.84↔ | Naht der A. lienalis | 39.57.22↔ | Plst Rk d V. sbcl,V. axll u V. brchiocphlc m synth Ptch Grft |
| 39.31.85↔ | Naht der A. renalis | 39.57.23↔ | Plst Rk v snst tief Vv d ob Extrm m synth Ptch Grft |
| 39.31.86↔ | Naht der A. mesenterialis | 39.57.29↔ | Plast Reko von Gef d ob Extrem m synth Patch Graft, so |
| 39.31.87↔ | Naht der A. lumbalis | 39.57.30↔ | Plast Reko von thor Gef m synth Patch Graft, n.n.bez. |
| 39.31.88↔ | Naht der A. iliaca | 39.57.31↔ | Plast Reko d thorakalen Aort m synth Patch Graft |
| 39.31.89↔ | Naht von abdominalen Arterien, sonstige | 39.57.32↔ | Plast Reko d V. pulmon m synthetischem Patch Graft |
| 39.31.99↔ | Naht einer Arterie, sonstige | 39.57.33↔ | Plast Reko d V. cava superior m synth Patch Graft |
| 39.41↔ | Stillung einer Blutung nach vaskulärem Eingriff | 39.57.39↔ | Plast Reko von thorakalen Gef m synth Patch Graft, so |
| 39.42↔ | Revision eines arteriovenösen Shunts zur Hämodialyse | 39.57.40↔ | Plast Reko abd Aa m synth Patch Graft, n.n.bez. |

| | | | |
|-----------|---|-----------|---|
| 39.57.41↔ | Plast Reko d abd Aort m synthetischem Patch Graft | 77.09.30↔ | Sequestrektomie a Beckenk, ohne Einl e Medträg |
| 39.57.42↔ | Plast Reko d Truncus coeliacus m synth Patch Graft | 77.09.31↔ | Sequestrektomie a Beckenk, m Einl e Medträg |
| 39.57.43↔ | Plast Reko d A. gastrica m synthetischem Patch Graft | 77.09.40↔ | Sequestrektomie an D Phal d Fusses, oh Einl e Medträg |
| 39.57.44↔ | Plast Reko d A. hepatica m synthetischem Patch Graft | 77.09.41↔ | Sequestrektomie an D Phal d Fusses, m Einl e Medträg |
| 39.57.45↔ | Plast Reko d A. lienalis m synthetischem Patch Graft | 77.09.90↔ | Sepuestrekt an sonstigen näh bz Kn, oh Einl e Medträg |
| 39.57.46↔ | Plast Reko d A. renalis m synthetischem Patch Graft | 77.09.91↔ | Sepuestrekt an sonstigen näh bz Kn, m Einl e Medträg |
| 39.57.47↔ | Plast Reko d A. mesenterica m synth Patch Graft | 77.09.99↔ | Sequestrektomie an and näh bez Kn, oh Gschk, sonstige |
| 39.57.48↔ | Plast Reko d A. iliaca m synthetischem Patch Graft | 77.43.00↔ | Knochenbiopsie an Radius und Ulna, n.n.bez. |
| 39.57.49↔ | Plast Reko abd Aa m synthetischem Patch Graft, so | 77.43.10↔ | Knbiopsie an Radius und Ulna, Perkutane (Nadel-) Biopsie |
| 39.57.50↔ | Plast Reko abd Venen m synth Patch Graft, n.n.bez. | 77.43.20↔ | Knochenbiopsie an Radius und Ulna, Offene Knochenbiopsie |
| 39.57.51↔ | Plast Reko d V. cava inferior m synth Patch Graft | 77.43.99↔ | Knochenbiopsie an Radius und Ulna, sonstige |
| 39.57.52↔ | Plast Reko d V. iliaca m synthetischem Patch Graft | 78.10↔ | Anlegen eines Fixateur externe, ohne Angabe der Lokalisation |
| 39.57.59↔ | Plast Reko abd Venen m synthetischem Patch Graft, so | 78.13.00↔ | Anl e Fxt ext an Rd u Uln (nkl. Rp v Fx), n.n.bz. |
| 39.57.60↔ | Plst Rk v Gf d unt Extrm m synth Ptch Graft, n.n.bz. | 78.13.10↔ | Geschl Reposition e dist Radfx m Knochfix d Fixat ext |
| 39.57.61↔ | Plast Reko von Aa d unteren Extremit m synth Patch Graft | 78.13.11↔ | Geschl Rep e sonstigen Radfx m Knochfix d Fixat ext |
| 39.57.62↔ | Plast Reko d V. fem und V.poplitea m synth Patch Graft | 78.13.12↔ | Off Reposition e dist Radfx m Knochfix d Fixat ext |
| 39.57.63↔ | Plst Rk v snst tief Vv d unt Extrm m synth Ptch Graft | 78.13.13↔ | Off Rep e sonstigen Radfx m Knochfix d Fixat ext |
| 39.57.64↔ | Plst Rk v obrfl Vv d Obschnkls m synth Ptch Graft | 78.13.20↔ | Geschl Reposition e Ulnafraktur m Knochfix d Fixat ext |
| 39.57.69↔ | Plast Reko v Gef d unt Extremit m synth Patch Graft, so | 78.13.99↔ | Anl e Fixat ext an Rad und Ulna (inkl. Rep von Fx), so |
| 39.57.99↔ | Plast Reko m synthetischem Patch Graft, sonstige | 78.14.00↔ | Anl e Fxt ext an Krpl u Mtkrp (nkl. Rp v Fx), n.n.bz. |
| 39.58↔ | Plast Rekonstruktion e Blgef m Patch Graft n.n.bez. | 78.14.10↔ | Gschl Rp e Fx an Krpl u Mtkrp m Knochfx d Fxt ext |
| 39.75.11↔ | Prktrnslm Gfntvntn, S Gf, Rtitionsthrmkt | 78.14.11↔ | Off Rp e Fx an Krpl u Mtkrp m Knochfx d Fxt ext |
| 39.90.00↔ | Enstz v prph Gfstnt(s) oh MdFreistzng, n.n.bz. | 78.14.99↔ | Anl e Fxt ext an Krpl u Mtkrp (nkl. Rp v Fx), so |
| 39.90.10↔ | Einsetz von Gefässt i nichtKard Gef, bare Stents | 78.19.10↔ | Geschl Rep e Fx von Phal d Hand m Knochfix d Fixat ext |
| 39.90.11↔ | Enstz v Gfässt i NKrd Gef, biorsrbierbr Stnt | 78.19.11↔ | Off Rep e Fx von Phal d Hand m Knochfix d Fixat ext |
| 39.90.12↔ | Enstz v Gfässt i NKrd Gef, Grsslmng Stnt n.n.bz. | 78.19.90↔ | Geschl Rep e Fx So bez Kn m Knochfix d Fixat ext |
| 39.90.13↔ | Enstz v Gfässt i NKrd Gef, Grsslmng Stnt ungcvr d | 78.19.91↔ | Off Rep e Fx sonstiger bez Kn m Knochfix d Fixat ext |
| 39.90.14↔ | Enstz v Gfässt i NKrd Gef, Grsslmng Stnt gcvr d | 78.19.99↔ | Al e Fxt ext a and nä bz Kn, auss Gschk (Inkl. Rp v Fx), so |
| 39.90.15↔ | Eins v Gfässt i NKrd Gef,cvrd Stnt(Stntgr) i Nianeurysmtschn Gf | 78.52.00↔ | Inn Knochfix ohne Reposition d Fx a Hum, n.n.bez. |
| 39.90.16↔ | Eins v Gfässt i nchtkrdial Gf,gcvr StntGrfts m bioaktrv Obrfl | 78.52.10↔ | Revision von Osteosynthesematerial (oh Matwechs) a Hum |
| 39.90.19↔ | Einsetz von Gefässt i nichtKard Gef, sonstige Stents | 78.52.99↔ | Inn Knochfix ohne Reposition d Fx a Hum, sonstige |
| 39.90.30↔ | Enstz v übrlng Stnt (>10 cm) i NKrd Gef, n.n.bz. | 78.53.00↔ | Inn Knochfix oh Rep d Fx an Rad und Ulna, n.n.bez. |
| 39.90.31↔ | Einsetz v überlange bare Stent (>10 cm) i niKard Gef | 78.53.10↔ | Revision von Osteosynthmat (oh Matwechs) an Radius |
| 39.90.32↔ | Enstz v übrlng cvrd Stnt (>10 cm) i niKard Gef | 78.53.20↔ | Revision von Osteosynthmat (oh Matwechs) an Ulna |
| 39.90.39↔ | Einsetz von überlange Stent (>10 cm) i niKard Gef, So | 78.53.99↔ | Inn Knochfix oh Rep d Fx an Rad und Ulna, sonstige |
| 39.99.00↔ | Sonstige Operationen an Blutgefässen, n.n.bez. | 78.54.00↔ | Inn Knchfx oh Rp d Fx an Krpl u Mtkrp, n.n.bz. |
| 39.99.10↔ | Aortopexie | 78.54.10↔ | Rev v Osteosynthmat (oh Matwechs) an Karpal u Metakarp |
| 39.99.20↔ | Operationen bei kongenitalen Gefäßanomalien, n.n.bez. | 78.54.99↔ | Inn Knochfix oh Rep d Fx an Karpal und Metakarp, so |
| 39.99.21↔ | Op b knngntir Anmie d Artntstms(Stns) o b untrbr Artbnng | 78.60.00↔ | Knimplentf, ohne Ang d Lokalisation, n.n.bez. |
| 39.99.22↔ | Op b kong Anom d A. o V. pulmonalis o b A. lusoria | 78.60.05↔ | Knimplentf, ohne Ang d Lok, Entf e Kn(teil)ersatzes |
| 39.99.23↔ | Operationen bei kongenitalen Anomalien der V. cava | 78.60.08↔ | Entf e int Vrl o Knchtnrsprtsystems (mtr / Nmtr), jd Lk |
| 39.99.24↔ | Op b kong Kollateralgefässen und Unifokalisierung | 78.60.99↔ | Knimplentf, ohne Ang d Lokalisation, sonstige |
| 39.99.30↔ | Kathinterv Verschluss d Duct arterios Botalli, n.n.bez | 78.63.00↔ | Knochenimplantatenfernung an Radius und Ulna, n.n.bez. |
| 39.99.31↔ | Kathinterv Verschluss d Duct arterios Botalli, m Coil | 78.63.01↔ | KIE a Rd u Un Dt, Sb, Zg/C, Pl, Wl/Ky, Mk, Vg, Tf, Ft ex, Rf, K |
| 39.99.32↔ | Kthntrv Vrschl d Dct artrios Btll, m AmpltzDctOcldr | 78.63.05↔ | Knmplntf an Rd u Uln, Entf e Kn(teil)rstzs an Rd u Uln |
| 39.99.38↔ | Kathinterv Verschluss d Duct arterios Botalli, So | 78.63.08↔ | Knimplentf an Rad und Ulna (prox / Schaft / dist): so |
| 39.99.39↔ | Operationen bei sonstigen kongenitalen Gefäßanomalien | 78.63.99↔ | Knochenimplantatenfernung an Radius und Ulna, sonstige |
| 39.99.99↔ | Sonstige Operationen an Blutgefässen, sonstige | 78.64.00↔ | Knimplentf an Karpal und Metakarpania, n.n.bez. |
| 40.22.00↔ | Exzision eines mamma-internalen Lymphknotens, n.n.bez. | 78.64.01↔ | KIE an Kpl u Mk: Dt, Sb, Zg/C, Pl, Ft ex, Rgf, (Bl)K |
| 40.22.10↔ | Exzision e mamma-internalen Lymphknotens, thorakoskop | 78.64.05↔ | KnImEm an Krpl u Mk, Ef e Kn(tl)rstzs an Krpl u Mk |
| 40.22.20↔ | Exzision e mamma-internalen Lymphknotens, offen chirurgisch | 78.64.08↔ | Knimplentf an Karpal und Metakarp: So Osteosynthmat |
| 40.22.99↔ | Exzision eines mamma-internalen Lymphknotens, sonstige | 78.64.99↔ | Knimplentf an Karpal und Metakarpania, sonstige |
| 40.29.00↔ | Einfache Exzision einer and lymphatischen Struktur, n.n.bez. | 78.90↔ | Einsetz e Knochwachststimul, ohne Ang d Lokalisation |
| 40.29.10↔ | Exzision eines mediastinalen Lymphknotens, n.n.bez. | 78.91↔ | Einsetz e Knochwachststimul an Skap, Klav, Rip u Stern |
| 40.29.11↔ | Exzision eines mediastinalen Lymphknotens, offen chirurgisch | 78.94↔ | Einsetz e Knochwachststimul an Karpal und Metakarpania |
| 40.29.12↔ | Exzision eines mediastinalen Lymphknotens, thorakoskopisch | 78.97↔ | Eins eines Knochenwachststimulators an Tibia und Fibula |
| 40.29.19↔ | Exzision eines mediastinalen Lymphknotens, sonstige | 78.99↔ | Enstz e Knchwchststml an and näh bz Kn, auss Gschk |
| 40.29.20↔ | Exzision eines paraaortalen Lymphknotens | 80.00↔ | Arthrot zur Prothesenenfernung, ohne Ang d Lok |
| 40.29.30↔ | Exzision eines iliakalen Lymphknotens | 80.03↔ | Arthrotomie zur Prothesenenfernung am Handgelenk |
| 40.29.70↔ | Exzision eines Lymphangioms oder Hygroma cysticum | 80.04.00↔ | Arthrot zur Prothentf an Hand und Fing, n.n.bez. |
| 40.29.80↔ | Exz mehrerer abd Lymphknst (mit Leberbiop), n.n.bez. | 80.04.10↔ | Arthrt z Prthntf an Hnd u Fng, Entf e Daumstglprt |
| 40.29.81↔ | Exz mhr abd Lymphknstt (m Lbrbiop), offn chr [StgLprnt] | 80.04.11↔ | Arthrt z Prthntf an Hnd u Fng, Entf e snst Fngrindprt |
| 40.29.82↔ | Exz mhr abd Lymphknstt (m Lbrbiop), lprsk [StgLprskpie] | 80.04.99↔ | Arthrot zur Prothentf an Hand und Fing, sonstige |
| 40.29.89↔ | Exz mehrerer abd Lymphknst (mit Leberbiop), sonstige | 80.09↔ | Arthrot zur Prothesenenfernung an and bez Lok |
| 40.29.99↔ | Einfache Exzision einer and lymphatischen Struktur, sonst | 80.24↔ | Arthroskopie von Hand- und Finger |
| 77.09.00↔ | Sequestrektomie an and näh bez Kn, oh Gschk, n.n.bez. | 80.33.00↔ | Gelenkbiopsie am Handgelenk, n.n.bez. |
| 77.09.10↔ | Sequestrektomie an Phalangen d Hand, oh Einl e Medträg | 80.33.10↔ | Perkutane (Nadel-) Biopsie am Handgelenk |
| 77.09.11↔ | Sequestrektomie an Phalangen d Hand, m Einl e Medträg | 80.33.20↔ | Arthroskopische Gelenkbiopsie am Handgelenk |
| 77.09.20↔ | Sequestrektomie an d Wirbelsäule, ohne Einl e Medträg | 80.33.30↔ | Offene Gelenkbiopsie am Handgelenk |
| 77.09.21↔ | Sequestrektomie an d Wirbelsäule, m Einl e Medträg | 80.33.99↔ | Gelenkbiopsie am Handgelenk, sonstige |

21B X05

| | | | |
|-----------|--|-----------|--|
| 80.34.00↔ | Gelenkbiopsie an Hand und Finger, n.n.bez. | 83.43.11↔ | Entn e osteom o osteofasz Lp zur Transplantation |
| 80.34.10↔ | Perkutane (Nadel-) Biopsie an Hand und Finger | 83.43.12↔ | Entn e sonst Lappentx m mikrovask Anast aus M o Fasz |
| 80.34.20↔ | Arthroskopische Gelenkbiopsie an Hand und Finger | 83.43.99↔ | Exzision von Muskel oder Faszie zur Transplantation, sonst |
| 80.34.30↔ | Offene Gelenkbiopsie an Hand und Finger | 83.61.10↔ | Naht einer Sehnscheide, Kopf und Hals |
| 80.34.99↔ | Gelenkbiopsie an Hand und Finger, sonstige | 83.71.00↔ | Sehnenverlagerung, n.n.bez. |
| 80.83.00↔ | Sonstige Lok Exz oder Destr e Gelläs a Hdgel, n.n.bez. | 83.71.10↔ | Sehnenverlagerung, Kopf und Hals |
| 80.83.10↔ | Arthr lokale Exz oder Destr e Gelläs a Handgelenk | 83.71.11↔ | Sehnenverlagerung, Schulter und Axilla |
| 80.83.11↔ | Débridement am Handgelenk | 83.71.12↔ | Sehnenverlagerung, Oberarm und Ellenbogen |
| 80.83.12↔ | Zystenexstirpation am Handgelenk | 83.71.13↔ | Sehnenverlagerung, Unterarm |
| 80.83.99↔ | Sonstige Lok Exz oder Destr e Gelläs a Hdgel, sonstige | 83.71.14↔ | Sehnenverlagerung, Brustwand, Bauch und Rücken |
| 80.93.00↔ | Sonstige Exzision am Handgelenk, n.n.bez. | 83.71.15↔ | Sehnenverlängerung, Leisten- und Genitalregion und Gesäss |
| 80.93.10↔ | Arthroskopische Exzision am Handgelenk | 83.71.16↔ | Sehnenverlagerung, Untere Extremität |
| 80.93.11↔ | Entnahme eines Knorpeltransplantates am Handgelenk | 83.71.19↔ | Sehnenverlagerung, Andere Lokalisation |
| 80.93.12↔ | Resektion des Discus triangularis am Handgelenk | 83.71.99↔ | Sehnenverlagerung, sonstige |
| 80.93.99↔ | Sonstige Exzision am Handgelenk, sonstige | 83.75.00↔ | Sehnentransfer oder -transplantation, n.n.bez. |
| 81.79↔ | Sonstige Rekonstruktion an Hand, Fingern und Handgelenk | 83.75.10↔ | Sehnentransfer oder -transplantation, Kopf und Hals |
| 81.85.31↔ | Sonstige Rekonstruktion am Ellbogen, Radiuskopprothese | 83.75.11↔ | Sehnentransfer oder -transplantation, Schulter und Axilla |
| 81.93.00↔ | Naht an Kapsel od Ligament der oberen Extremitäten, n.n.bez. | 83.75.12↔ | Sehnentransfer oder -transplantation, Oberarm und Ellenbogen |
| 81.93.10↔ | Naht des Bandapparates der Klavikula | 83.75.13↔ | Sehnentransfer oder -transplantation, Unterarm |
| 81.93.20↔ | Naht des radioulnaren Ringbandes | 83.75.14↔ | Sehnentransfer o Tx, Bruw, Bauch und Rücken |
| 81.93.21↔ | Naht des distalen radioulnaren Bandapparates | 83.75.15↔ | Sehnentransfer o Tx, Leist und Genreg und Gesäss |
| 81.93.30↔ | Nht an Kaps o Lig d ob Extrem, Handwur und Mitthand | 83.75.16↔ | Sehnentransfer oder -transplantation, Untere Extremität |
| 81.93.99↔ | Naht an Kapsel o Ligament der oberen Extremitäten, sonst | 83.75.19↔ | Sehnentransfer oder -transplantation, Andere Lokalisation |
| 81.96.00↔ | Sonstige Rekonstruktion an Gelenken, n.n.bez. | 83.75.99↔ | Sehnentransfer oder -transplantation, sonstige |
| 81.96.20↔ | Sonst Rekonstruktion an Gelenken, Handgelenk, n.n.bez. | 83.76.00↔ | Sonstige Sehnenreposition, n.n.bez. |
| 81.96.21↔ | So Reko an Gel, Hdgel, Ref e osteoch Fragm, arthr | 83.76.10↔ | Sonstige Sehnenreposition, Kopf und Hals |
| 81.96.22↔ | So Reko an Gel, Hdgel, Ref e osteoch Fragm, offen chir | 83.76.11↔ | Sonstige Sehnenreposition, Schulter und Axilla |
| 81.96.23↔ | So Reko an Gel, Hdgel, Subchondrale Spongplast, arthr | 83.76.12↔ | Sonstige Sehnenreposition, Oberarm und Ellenbogen |
| 81.96.24↔ | So Reko an Gel, Hdgel, Subch Spongplast, offen chir | 83.76.13↔ | Sonstige Sehnenreposition, Unterarm |
| 81.96.25↔ | S Rk Gl, Hdgl, Knrpltx u Implnt v ivt hrg Gwklt, arthr | 83.76.14↔ | Sonstige Sehnenreposition, Brustwand und Rücken |
| 81.96.26↔ | S Rk Gl, Hdgl, Knrpltx u Impl v ivt hrg Gwklt, offn chr | 83.76.15↔ | So Sehnenreposition, Leist und Genreg und Gesäss |
| 81.96.27↔ | Sonstige Reko an Gel, Hdgel, Knorpelgl, arthr | 83.76.16↔ | Sonstige Sehnenreposition, Untere Extremität |
| 81.96.28↔ | Sonstige Reko an Gel, Hdgel, Knorpelgl, offen chir | 83.76.19↔ | Sonstige Sehnenreposition, Andere Lokalisation |
| 81.96.29↔ | Sonst Rekonstruktion an Gelenken, Handgelenk, sonst | 83.76.99↔ | Sonstige Sehnenreposition, sonstige |
| 81.96.2a↔ | So Reko an Gel, Hdgel, Subchondrale Knocheneröf, arthr | 83.81.00↔ | Sehnenreposition, n.n.bez. |
| 81.96.2b↔ | So Reko an Gel, Hdgel, Subch Knocheneröf, offen chir | 83.81.10↔ | Sehnenreposition, Kopf und Hals |
| 81.96.2c↔ | S Rk Gl, Hdgl, Sbch Knchnröf m Enbr e azll Impl, arthr | 83.81.11↔ | Sehnenreposition, Schulter und Axilla |
| 81.96.80↔ | Sonstige Rekonstruktion an and näher bez Gel, n.n.bez. | 83.81.12↔ | Sehnenreposition, Oberarm und Ellenbogen |
| 81.96.81↔ | So Reko an and näh bez Gel, Ref e osteoch Fragm, arthr | 83.81.13↔ | Sehnenreposition, Unterarm |
| 81.96.82↔ | S Rk an and näh bz Gl, Rf e osteoch Frgm, offn chr | 83.81.14↔ | Sehnenreposition, Brustwand, Bauch und Rücken |
| 81.96.83↔ | So Reko an and näh bez Gel, Subch Spongplast, arthr | 83.81.15↔ | Sehnenreposition, Leisten- und Genitalregion und Gesäss |
| 81.96.84↔ | S Rk an and näh bz Gl, Sbch Spngplst, offn chr | 83.81.16↔ | Sehnenreposition, Untere Extremität |
| 81.96.85↔ | S Rk and näh bz Gl, Knrpltx u Impl v ivt hrg Gwklt, arthr | 83.81.19↔ | Sehnenreposition, Andere Lokalisation |
| 81.96.86↔ | S Rk and näh bz Gl, Knrpltx u Impl v ivt hrg Gwklt, offn chr | 83.81.99↔ | Sehnenreposition, sonstige |
| 81.96.87↔ | Sonstige Reko an and näh bez Gel, Knorpelgl, arthr | 83.82.00↔ | Muskel- oder Faszientransplantation, n.n.bez. |
| 81.96.88↔ | So Reko an and näh bez Gel, Knorpelgl, offen chir | 83.82.10↔ | Faszientransplantation, Kopf und Hals |
| 81.96.89↔ | Sonstige Rekonstruktion an and näher bez Gel, sonstige | 83.82.11↔ | Faszientransplantation, Schulter und Axilla |
| 81.96.8a↔ | So Reko an and näh bez Gel, Subch Knocheneröf, arthr | 83.82.12↔ | Faszientransplantation, Oberarm und Ellenbogen |
| 81.96.8b↔ | S Rk an and näh bz Gl, Sbch Knchnröf, offn chr | 83.82.13↔ | Faszientransplantation, Unterarm |
| 81.96.8c↔ | S Rk and näh bz Gl, Sbch Knchnröf m Enbr e azll Impl, arthr | 83.82.14↔ | Faszientransplantation, Brustwand, Bauch und Rücken |
| 81.96.90↔ | Sonstige gelrek und gelp Eingr, n.n.bez. | 83.82.15↔ | Fasztx, Leisten und Genitalregion und Gesäss |
| 81.96.91↔ | So gelrek u gelp Eingr, Nht e Kaps o Kollateralbandes | 83.82.16↔ | Faszientransplantation, Untere Extremität |
| 81.96.92↔ | So gelrek und gelp Eingr, Ref a Kapselbapp and Gel | 83.82.19↔ | Faszientransplantation, Andere Lokalisation |
| 81.96.95↔ | S glrk u gpl Engr Implnt e Endprth an Gl d ob Extrem, S | 83.82.20↔ | Transplantation e lok M oder Faszlap, Kopf und Ha |
| 81.96.96↔ | S glrk u gpl Engr, Enbr v Abstdshltn (z.B. n Entf e Endprth) | 83.82.21↔ | Transplantation e lok M o Faszlap, Schult und Axilla |
| 81.96.97↔ | S glrk u gpl Engr, Kpl Erstimp/Wchslop Gelep m Knrs, Ers bn Gl | 83.82.22↔ | Transplantation e lok M o Faszlap, Oberarm und Ellb |
| 81.96.98↔ | Sonstige gelrek und gelp Eingr, Resektpl a Hdgel | 83.82.23↔ | Transplantation e lok Muskel oder Faszlap, Unterarm |
| 81.96.99↔ | Sonstige Rekonstruktion an Gelenken, sonstige | 83.82.24↔ | Tx e lok M o Faszlap, Bruw, Bauch und Rücken |
| 81.96.9b↔ | Sonstige gelrek und gelp Eingr, sonstige gelp Eingr | 83.82.25↔ | Tx e lok M o Faszlap, Leist und Genreg und Gesäss |
| 81.97.14↔ | Revision und Wechsel einer Radiuskopprothese | 83.82.26↔ | Transplantation e lok M oder Faszlap, Untere Extrem |
| 81.97.15↔ | Revision und Wechsel einer Handgelenkendoprothese | 83.82.29↔ | Transplantation e lok Muskel oder Faszlap, And Lok |
| 81.97.16↔ | Revision und Wechsel einer Daumsatgelprot | 83.82.30↔ | Transplantation e osteom o osteofasz Lp, Kopf und Ha |
| 81.97.17↔ | Revision und Wechsel e sonstigen Fingergelendprot | 83.82.31↔ | Tx e osteom o osteofasz Lp, Schult und Axilla |
| 82.03↔ | Bursotomie an der Hand | 83.82.32↔ | Transplantation e osteom o osteofasz Lp, Oba und Ellb |
| 82.31↔ | Bursektomie an der Hand | 83.82.33↔ | Transplantation e osteom o osteofasz Lp, Unterarm |
| 82.32↔ | Exzision einer Handsehne zur Transplantation | 83.82.34↔ | Tx e osteom o osteofasz Lp, Bruw, Bauch und Rücken |
| 82.34↔ | Exzision von Muskel oder Faszie der Hand zur Transplantation | 83.82.35↔ | Tx e osteom o osteofasz Lp, Leist u Genreg u Gesäss |
| 82.51↔ | Verlängerung einer Sehne der Hand | 83.82.36↔ | Transplantation e osteom o osteofasz Lp, Untere Extrem |
| 83.43.00↔ | Exzision von Muskel od Faszie zur Transplantation, n.n.bez. | 83.82.39↔ | Transplantation e osteom o osteofasz Lp, And Lok |
| 83.43.10↔ | Entnahme eines myokutanen Lappens zur Transplantation | 83.82.40↔ | Tx e snst Lppntx m mkrvsk Anst aus M o Fsz, Kpf u H |

| | | | |
|-----------|---|-----------|--|
| 83.82.41↔ | Tx e snst Lppntx m mkrvsk Anst aus M o Fsz, Schlft u Axll | 86.95.11↔ | Enstz v Plsgnrt e epd Neurstm, Mhrlsys, N wiedrauff |
| 83.82.42↔ | Tx e snst Lppntx m mkrvsk Anst aus M o Fsz, Ob u Ellb | 86.95.12↔ | Enstz v Plsgnrt e prph Neurstm, Mhrlsys, N wiedrauff |
| 83.82.43↔ | Tx e snst Lppntx m mkrvsk Anst aus M o Fsz, Unt | 86.95.20↔ | Erstz v Plsgnrt e intrkr Neurstm, Mhrlsys, N wiedrauff |
| 83.82.44↔ | Tx e so Lppntx m mkrvsk Anst aus M o Fsz, Brw, Bauch u Rücken | 86.95.21↔ | Erstz v Plsgnrt e epd Neurstm, Mhrlsys, N wiedrauff |
| 83.82.45↔ | Tx e so Lppntx m mkrvsk Anst aus M o Fsz, Leist u Gnrg u Gsäß | 86.95.22↔ | Erstz v Plsgnrt e prph Neurstm, Mhrlsys, N wiedrauff |
| 83.82.46↔ | Tx e snst Lppntx m mkrvsk Anst aus M o Fsz, Unt Extrm | 86.95.99↔ | Eins o Ers v Plsgnrt e Neurstm, Mhrlsys, N spzf ob auflb, so |
| 83.82.47↔ | Tx e snst Lppntx m mkrvsk Anst aus M o Fsz, And Lk | 86.97↔ | Enstz o Erstz v auflb Plsgnrt e Neurstm, Enzllsys |
| 83.82.99↔ | Muskel- oder Faszientransplantation, sonstige | 86.98.00↔ | Eins o Erstz v auflb Plsgnrt e Neurstm, Mhrlsys, nnbz |
| 84.29.00↔ | Sonstige Replantation, n.n.bez. | 86.98.10↔ | Enstz v auflb Plsgnrt e intrkr Neurstm, Mhrlsys |
| 84.29.10↔ | Sonstige Replantation, Obere Extremität | 86.98.11↔ | Enstz v auflb Plsgnrt e epd Neurstm, Mhrlsys |
| 84.29.20↔ | Sonstige Replantation, Untere Extremität | 86.98.12↔ | Enstz v auflb Plsgnrt e prph Neurstm, Mhrlsys |
| 84.29.99↔ | Sonstige Replantation, sonstige | 86.98.20↔ | Erstz v auflb Plsgnrt e intrkr Neurstm, Mhrlsys |
| 84.3x.00↔ | Revision eines Amputationsstumpfes, n.n.bez. | 86.98.21↔ | Ersetz v auflb Pulsgenerat e epid Neurostim, Mehrelsys |
| 84.3x.10↔ | Rev eines Amputationsstumpfes, Schulter- und Oberarmregion | 86.98.22↔ | Erstz v auflb Plsgnrt e prph Neurstm, Mhrlsys |
| 84.3x.11↔ | Revision eines Amputationsstumpfes, Unterarmregion | 86.98.99↔ | Enstz o Erstz v auflb Plsgnrt e Neurstm, Mhrlsys, so |
| 84.3x.12↔ | Revision eines Amputationsstumpfes, Handregion | 92.27.00↔ | Imp/Eins radak Elm (Brchyth m umschl Rdion), Körperb, S o nnbz |
| 84.3x.13↔ | Revision eines Amputationsstumpfes, Untere Extremität | 92.27.10↔ | Imp/Eins radak Elm (Brchyth m umschl Rdion), w Geschl, nnbz |
| 84.3x.19↔ | Revision eines Amputationsstumpfes, Andere Lokalisation | 92.27.11↔ | Imp o Eins rdioakt Elm (Brchyth m umschl Rdion), intraut |
| 84.3x.99↔ | Revision eines Amputationsstumpfes, sonstige | 92.27.12↔ | Imp o Eins rdioakt Elm (Brchyth m umschl Rdion), intrvg |
| 84.53.00↔ | Implnt v int Verlängvrr d Extrm m knt Trkt, n.n.bz. | 92.27.13↔ | Imp/Eins radak Elm (Brchyth m umschl Rdion), intu u intv kmb |
| 84.53.10↔ | Implant e Ni motor int Verlängerungs oder Kntranspys | 92.27.21↔ | Imp o Eins rdioakt Elm (Brchyth m umschl Rdion), Körperb |
| 84.53.11↔ | Implant e motor int Verlängerungs oder Kntranspys | 92.27.22↔ | Imp/Eins radak Elm (Brchyth m umschl Rdion), intrkvtär |
| 84.53.99↔ | Implant v int Verlängvrr d Extrm m kinet Trakt, so | 92.27.23↔ | Imp/Eins radak Elm (Brchyth m umschl Rdion), intrlrmnl |
| 84.54↔ | Implant von So int Verlängerungsvorrichtung d Extrm | 92.27.30↔ | Imp o Eins rdioakt Elm (Brchyth m umschl Rdion), Gf nnbz |
| 84.56↔ | Einsetzen von Spacer (Zement) | 92.27.31↔ | Imp/Eins radak Elm (Brchyth m umschl Rdion), Kmrgfäss |
| 84.71↔ | Anlegen einer externen Fixationsvorrichtung, eindimensional | 92.27.39↔ | Imp o Eins rdioakt Elm (Brchyth m umschl Rdion), so Gf |
| 84.72↔ | Anlegen einer externen Fixationsvorrichtung, Ringsystem | 92.27.40↔ | Impl o Eins rdakti Elem(Brachyth m Radionklid), intraop |
| 84.73↔ | Anlegen einer gemischten Vorrichtung | 92.27.70↔ | Radioaktive Moulagen, n.n.bez. |
| 84.99.00↔ | Sonstige Operationen am Bewegungsapparat, n.n.bez. | 92.27.71↔ | Rdioakt Moulgn: Knstr u Appl v obfr rdioaktvn Moulgn |
| 84.99.10↔ | Sonstige Operationen an der Hand | 92.27.72↔ | Rdioakt Moulgn: Knstr u Appl v N auf d Körperb vrw Appl |
| 84.99.11↔ | Sonstige Operationen b kong Anom d sonstigen ob Extrm | 92.27.73↔ | Radioakt Moulagen: Konstr u Appl v Augenapplikatoren |
| 84.99.12↔ | Operationen b and kong Anom d sonstigen unteren Extrm | 92.27.79↔ | Radioaktive Moulagen, sonstige |
| 84.99.13↔ | Operationen bei and kongenitalen Anomalien des Fusses | 92.28.00↔ | Injektion oder Instillation von Radioisotopen, n.n.bez. |
| 84.99.14↔ | Borggreve-Plastik | 92.28.01↔ | Instillation von offenen Radionukliden in Gelenke |
| 84.99.20↔ | S Op a Bwpp, Implnt, Rv o Wchs e Knochnteilstz | 92.28.02↔ | Rdiojdh bs 1,2 GBq I131: Oh Gb v rkmb Thyreotr (rhTSH) |
| 84.99.99↔ | Sonstige Operationen am Bewegungsapparat, sonstige | 92.28.03↔ | Rdiojdh bs 1,2 GBq I131: M Gb v rkmb Thyreotr (rhTSH) |
| 86.60↔ | Freies Hauttransplantat, n.n.bez. | 92.28.04↔ | Rdiojdh üb 1,2 bs u 5 GBq I131: Oh Gb rkmb Thyreotr (rhTSH) |
| 86.71↔ | Harauspräp und Vorbereiten von gestielt oder fr Lappen | 92.28.05↔ | Rdiojdh üb 1,2 bs u 5 GBq I131: M Gb rkmb Thyreotr (rhTSH) |
| 86.75.00↔ | Revision von gestieltem oder freiem Lappen, n.n.bez. | 92.28.06↔ | Rdiojdh m 5 u mhr GBq I131: Oh Gb rkmb Thyreotr (rhTSH) |
| 86.75.10↔ | Revision von gestielt o fr Lp o fr Hauttx d Kopfes | 92.28.07↔ | Rdiojdh m 5 u mhr GBq I131: M Gb rkmb Thyreotr (rhTSH) |
| 86.75.11↔ | Revision von gestielt o fr Lp o fr Hauttx d Halses | 92.28.11↔ | Therapie mit offenen Radionukliden bei Knochenmetastasen |
| 86.75.12↔ | Rev von gestielt o fr Lp o fr Hauttx von Schult u Oba | 92.28.12↔ | Intrvnös plliatv Schmrzth m off Rdion b Knochntmstsn |
| 86.75.13↔ | Revision von gestielt o fr Lp o fr Hauttx d Unterarmes | 92.28.13↔ | Radiorezeptortherapie m DOTA-konjug Somatostatin-Analoga |
| 86.75.14↔ | Revision von gestielt oder fr Lp oder fr Hauttx d Hand | 92.28.20↔ | Radioimmuntherapie mit 90Y-Ibritumomab-Tiuxetan, parenteral |
| 86.75.15↔ | Rev von gestielt o fr Lp o fr Hauttx d Bruw und Rücken | 92.28.21↔ | Gabe von Jod-131-MIBG (Metajodbenzylguanidin) parenteral |
| 86.75.16↔ | Revision von gestielt o fr Lp o fr Hauttx d Bauchreg | 92.28.31↔ | Sel Intravask Radiochemoembolisation m I131Lipiodol |
| 86.75.17↔ | Rev von gestielt o fr Lp o fr Hauttx d unteren Extrm | 92.28.32↔ | SIRT d Emb v Yttrium90mrkiertn Mkrspähern |
| 86.75.19↔ | Revision von gestielt o fr Lp o fr Hauttx and Lok | 92.28.33↔ | Endovaskuläre Brachytherapie mit Rhenium-188 |
| 86.75.99↔ | Revision von gestieltem oder freiem Lappen, sonstige | 92.29.11↔ | Intrst Brchyth m Implnt v entfö Str i e Ebn, nied Dssl |
| 86.83.00↔ | Gewebereduktionsplastik, n.n.bez. | 92.29.12↔ | Intrst Brchyth m Impl entfö Str i e Eb, gp Dssl (Plsd ds rt) |
| 86.83.13↔ | Gewebereduktionsplastik an Unterarm | 92.29.13↔ | Intrst Brchyth m Implnt v entfö Str i e Ebn, hh Dssl |
| 86.83.14↔ | Gewebereduktionsplastik an Hand | 92.29.19↔ | Interst Brachyth m Implant von entfö Str i e Ebene, so |
| 86.83.15↔ | Gewebereduktionsplastik an der Bauchregion | 92.29.21↔ | Intrst Brchyth m Vmpl v entfö Str i mhr Ebnn, nied Dssl |
| 86.83.16↔ | Gewebereduktionsplastik an d Leist u Genreg o a Gesäß | 92.29.22↔ | Intrst Brchyth m Vmpl entfö Str i mhr Eb, gp Dssl (Plsd ds rt) |
| 86.83.17↔ | Gewebereduktionsplastik an der unteren Extremität | 92.29.23↔ | Intrst Brchyth m Vmpl v entfö Str i mhr Ebnn, hh Dssl |
| 86.83.19↔ | Gewebereduktionsplastik an anderer Lokalisation | 92.29.24↔ | Brchyth m Impl v entfö Strhl i mehr Ebn, hohe Lstg,intop |
| 86.83.99↔ | Gewebereduktionsplastik, sonstige | 92.29.29↔ | Intrst Brchyth m Vmpl v entfö Str i mhr Ebnn, so |
| 86.91↔ | Exzision von Haut zur Transplantation | 92.29.31↔ | Intrst Brchyth m Implnt v prm Str, bs z 10 Quells |
| 86.94.00↔ | Eins o Ers v Plsgnrt e Neurstm, Enzllsys, N spzf ob auflb, nnbz | 92.29.32↔ | Intrst Brchyth m Implnt v prm Str, v 10 bs 15 Quells |
| 86.94.10↔ | Enstz v Plsgnrt e intrkr Neurstm, Enzllsys, N wiedrauff | 92.29.33↔ | Intrst Brchyth m Implnt v prm Str, v 16 bs 20 Quells |
| 86.94.11↔ | Enstz v Plsgnrt e epd Neurstm, Enzllsys, N wiedrauff | 92.29.34↔ | Intrst Brchyth m Implnt v prm Str, v 21 bs 25 Quells |
| 86.94.12↔ | Enstz v Plsgnrt e prph Neurstm, Enzllsys, N wiedrauff | 92.29.35↔ | Intrst Brchyth m Implnt v prm Str, v 26 bs bs 30 Quells |
| 86.94.20↔ | Erstz v Plsgnrt e intrkr Neurstm, Enzllsys, N wiedrauff | 92.29.36↔ | Intrst Brchyth m Implnt v prm Str, v 31 bs bs 35 Quells |
| 86.94.21↔ | Erstz v Plsgnrt e epd Neurstm, Enzllsys, N wiedrauff | 92.29.37↔ | Intrst Brchyth m Implnt v prm Str, v 36 bs bs 40 Quells |
| 86.94.22↔ | Erstz v Plsgnrt e prph Neurstm, Enzllsys, N wiedrauff | 92.29.38↔ | Intrst Brchyth m Implnt v prm Str, v 41 bs bs 45 Quells |
| 86.94.99↔ | Eins o Ers v Plsgnrt e Neurstm, Enzllsys, N spzf ob auflb, so | 92.29.39↔ | Intrst Brchyth m Implnt v prm Str, v 46 bs bs 50 Quells |
| 86.95.00↔ | Eins o Ers v Plsgnrt e Neurstm, Mhrlsys, N spzf ob auflb, nnbz | 92.29.3a↔ | Intrst Brchyth m Implnt v prm Str, v 51 bs bs 55 Quells |
| 86.95.10↔ | Enstz v Plsgnrt e intrkr Neurstm, Mhrlsys, N wiedrauff | 92.29.3b↔ | Intrst Brchyth m Implnt v prm Str, v 56 bs bs 60 Quells |

92.29.3c↔ Intrst Brchyth m Implnt v prm Str, v 61 bs 65 Quelln
 92.29.3d↔ Intrst Brchyth m Implnt v prm Str, v 66 bs 70 Quelln

92.29.3e↔ Intrst Brchyth m Implnt v prm Str, mhr als 70 Quelln

Prozedur X05-4

79.23↔ Off Rep e Fx an Karpal und Metakarp oh Inn Knochfix
 79.24↔ Offene Reposition e Fingfx ohne innere Knochenfixation
 79.27.00↔ Off Rp e Fx an Trsl u Mttrs oh Inn Knchfx, n.n.bz.
 79.27.10↔ Off Rep e Talus und Kalkaneusfraktur oh Inn Knochfix
 79.27.11↔ Off Rep e einf Fx So Tarsal u Metatars oh Inn Knochfix
 79.27.12↔ Off Rp e Mhrfrgmfx S Trsl u Mttrs oh Inn Knchfx
 79.27.99↔ Off Rep e Fx an Tarsal u Metatars oh Inn Knochfix, so
 79.29.00↔ Off Rep e Fx and bez Kn oh Inn Knochfix, n.n.bez.
 79.29.99↔ Off Rep e Fx and bez Kn oh Inn Knochfix, sonstige
 79.33.00↔ Off Rp e Fx an Krpl u Mtkrp m inn Knchfx, n.n.bz.
 79.33.10↔ Off Rp e Fx an Krpl u Mtkrp m inn Knchfx d (Blount)Klm
 79.33.19↔ Off Rp e Fx an Karpal und Metakarp m So inn Knochfix
 79.33.99↔ Off Rep e Fx an Karpal und Metakarp m inn Knochfix, so
 79.34↔ Offene Reposition e Fingfx mit innerer Knochenfixation
 80.84.00↔ So Lok Exz o Destr e Gelläs an Hand und Fing, n.n.bez.
 80.84.10↔ Debridement an Gelenken der Handwurzel
 80.84.20↔ Debridement an sonstigen Gelenken der Hand und Finger
 80.84.99↔ So Lok Exz o Destr e Gelläs an Hand und Fing, so
 81.93.00↔ Naht an Kapsel od Ligament der oberen Extremitäten, n.n.bez.
 81.93.10↔ Naht des Bandapparates der Klavikula
 81.93.20↔ Naht des radioulnaren Ringbandes
 81.93.21↔ Naht des distalen radioulnaren Bandapparates
 81.93.30↔ Nht an Kaps o Lig d ob Extrem, Handwur und Mitthand
 81.93.99↔ Naht an Kapsel o Ligament der oberen Extremitäten, sonst
 82.01.00↔ Exploration an der Handsehnscheide, n.n.bez.
 82.01.10↔ Exploration an der Handsehnscheide, Extensoren
 82.01.11↔ Exploration an der Handsehnscheide, Flexoren
 82.01.99↔ Exploration an der Handsehnscheide, sonstige
 82.02↔ Myotomie an der Hand
 82.04↔ Inzision und Drainage von Palmar- oder Thenarraum
 82.09.00↔ Sonstige Inzision an den Weichteilen der Hand, n.n.bez.
 82.09.10↔ S Inzs an D Weicht d Hnd, Shnnfchspltn g an d Hnd
 82.09.99↔ Sonstige Inzision an den Weichteilen der Hand, sonstige
 82.11.00↔ Tenotomie der Hand, n.n.bez.
 82.11.10↔ Tenotomie der Hand, Handgelenk, perkutan
 82.11.11↔ Tenotomie der Hand, Finger, perkutan
 82.11.20↔ Tenotomie der Hand, offen chirurgisch
 82.11.99↔ Tenotomie der Hand, sonstige
 82.12↔ Fasziotomie der Hand
 82.19.00↔ Sonst Durchtrennung von Weichteilen der Hand, n.n.bez.
 82.19.10↔ So Durchtr v Weichteilen d Hand, Durchtr v Mn d Hand
 82.19.99↔ Sonst Durchtrennung von Weichteilen der Hand, sonst

82.21↔ Exzision einer Läsion an einer Sehnscheide der Hand
 82.22↔ Exzision einer Läsion an einem Handmuskel
 82.29↔ Exzision einer anderen Läsion an den Weichteilen der Hand
 82.35.00↔ Sonstige Fasziektomie der Hand, n.n.bez.
 82.35.10↔ Fasziektomie der Hohlhand
 82.35.11↔ Fasziektomie der Hand und Finger mit Neurolyse
 82.35.12↔ Faszieekt d Hand und Fing m Neurolyse und Arterio lyse
 82.35.13↔ Fasziektomie der Hand und Finger mit Arthrolyse
 82.35.99↔ Sonstige Fasziektomie der Hand, sonstige
 82.41↔ Naht an einer Sehnscheide der Hand
 82.42↔ Sekundäre Naht an einer Beugesehne der Hand
 82.43↔ Sekundäre Naht an einer anderen Sehne der Hand
 82.44↔ Sonstige Naht an einer Beugesehne der Hand
 82.45↔ Sonstige Naht an einer anderen Sehne der Hand
 82.46.00↔ Naht an Muskel oder Faszie der Hand, n.n.bez.
 82.46.10↔ Naht an einer Faszie der Hand
 82.46.20↔ Naht an einem Muskel der Hand
 82.46.99↔ Naht an Muskel oder Faszie der Hand, sonstige
 82.51↔ Verlängerung einer Sehne der Hand
 82.52↔ Verkürzung einer Sehne der Hand
 82.53↔ Reinsertion einer Sehne der Hand
 82.54↔ Reinsertion eines Muskels der Hand
 82.55↔ Sonstige Längenänderung an Muskel oder Sehne der Hand
 82.56↔ Sonstr Transfer oder Transplantation einer Sehne der Hand
 82.57.00↔ Sonstige Transposition einer Sehne der Hand, n.n.bez.
 82.57.10↔ So Transp e Sehn d Hand, Transp e Beugesehne d Hand
 82.57.99↔ Sonstige Transposition einer Sehne der Hand, sonstige
 82.58↔ Sonstr Transfer oder Transplantation eines Handmuskels
 82.59↔ Sonstige Transposition eines Handmuskels
 82.71↔ Rekonstruktion eines Ringbandes
 82.72.00↔ Plast Op an d Hand m M o FaszTransplantat, n.n.bez.
 82.72.10↔ Plastische Op m M o FaszTransplantat an e Fing
 82.72.11↔ Plast Op m M o FaszTransplantat an sonst Teil d Hand
 82.72.99↔ Plast Op an d Hand m M o FaszTransplantat, sonstiges
 82.79↔ Plastische Op an d Hand m and Transplantat o Implant
 82.85↔ Sonstige Tenodese an der Hand
 82.86.00↔ Sonstige Tenoplastik an der Hand, n.n.bez.
 82.86.10↔ Tenoplastik von Beugesehnen der Hand
 82.86.11↔ Schaffung eines Transplantlagers für Sehnen an der Hand
 82.86.12↔ Revision (ohne Wechsel) e Sehnenimplantates an d Hand
 82.86.13↔ Wechsel eines Sehnenimplantates an der Hand
 82.86.99↔ Sonstige Tenoplastik an der Hand, sonstige

ADRG X06

Andere Eingriffe bei anderen Verletzungen

Mindestens eine Prozedur in Tabelle X06-1

DRG X06A

Andere Eingriffe bei anderen Verletzungen mit äusserst schweren CC

PCCL > 3

DRG X06B

Andere Eingriffe bei anderen Verletzungen ohne äusserst schwere CC, Alter > 65 Jahre oder mit schweren CC oder mit komplexem Eingriff

Alter > 65 Jahre oder PCCL > 2 oder Komplexe OR-Prozeduren oder Prozedur in Tabelle X06-2

DRG X06C

Andere Eingriffe bei anderen Verletzungen ohne äusserst schwere oder schwere CC, Alter < 66 Jahre, ohne komplexen Eingriff

21B
X06

Prozedur X06-1

| | | | |
|-----------|--|-----------|---|
| 00.50.00↔ | Implnt e Rsynchrhrzsm oh Ang v Df,kmpl Syst [CRTP],nnbz | 01.25.10↔ | Sonstige Kraniektomie mit Dekompression |
| 00.50.10↔ | Implnt Rsynchrhrtm oh Abgn v Df m d Mögl d Frnüb(CRTP) | 01.25.11↔ | Sonst Kraniektomie zur Entleerung e epiduralen Hämatoms |
| 00.50.51↔ | Implant e Synchsyst, linksvent Pacing, Zweikammersystem | 01.25.12↔ | Sonst Kraniektomie zur Entleerung e epiduralen Empyems |
| 00.50.52↔ | Implant e Synchsyst, linksvent Pacing, Dreiksys | 01.25.13↔ | So Kraniekt zur Entf e Fk aus Schädelkn o Epidraum |
| 00.50.99↔ | Implnt e Rsynchrhrzsm oh Ang v Df, kmpl Syst [CRTP], S | 01.25.14↔ | S Krniekt m Enl v allpl Mt o Mdräg i D Schädlkn o Epdraum |
| 00.51.00↔ | Implant e Resynchrdefibr, kompl Syst [CRTD], n.n.bez. | 01.25.19↔ | So Kraniekt z Drain epid Flüssigk o aus sonst Gründen |
| 00.51.10↔ | Implnt e Rsynchrstionsdfbrlrs m d Mögl d Frnüb(CRTD) | 01.25.20↔ | Sonstige Kraniekt, Rekraniektomie mit Einbr e Drain |
| 00.51.99↔ | Implant e Resynchrdefibr, kompl System [CRTD], So | 01.25.21↔ | S Krniekt,Rkrekt z Entf v alpl Mt o Mdr a d Schädlkn o Epdrll |
| 00.53.00↔ | Implnt o Erstz nr d Plsgnr e Rsynchrhrzschrm [CRTP],nnbz | 01.25.99↔ | Sonstige Kraniektomie, sonstige |
| 00.53.11↔ | Systemumstellung b ResynchrHerzschrm [CRTP] | 01.31.00↔ | Inzision an den Hirnhäuten, n.n.bez. |
| 00.53.99↔ | Implnt o Erstz nr d Plsgnr e Rsynchrhrzschrm [CRTP], S | 01.31.10↔ | Inzis an D Hirnh zur Entl e subduralen Hämat (Hygroms) |
| 00.55.00↔ | Enstz v prph Gfstnt(s) m MdFreistzng, n.n.bz. | 01.31.11↔ | Inzision an D Hirnhäuten zur Entl e subduralen Empyems |
| 00.55.11↔ | Eins v prph Gfstnt m MdFreistzng,drug el übl Stnt>10cm | 01.31.20↔ | Inzs an D Hrnh z Drain v sbd u sbrchnoidlr Flüssgk |
| 00.55.99↔ | Einsetz von periph Gefstent(s) m MedFreisetzung, So | 01.31.99↔ | Inzision an den Hirnhäuten, sonstige |
| 00.63↔ | Perkutanes Einsetzen von Stent(s) an A. carotis | 01.32.00↔ | Lobotomie und Traktotomie, n.n.bez. |
| 00.64↔ | Prkt Enstz v Stnt(s) an snst präzrbr (xtkr) A | 01.32.10↔ | Lobotomie und Traktotomie, Zingulotomie |
| 00.65.00↔ | Prkt Enstz v snst(n) intrkr vsk Stnt(s), n.n.bz. | 01.32.11↔ | Lobotomie und Traktotomie, Subpiale Transsektion |
| 00.65.11↔ | Prkt trnsimlms Enstz v intrkr vsk Mkrstnts | 01.32.12↔ | Lobotomie und Traktotomie, Multiple Lobotomien |
| 00.65.99↔ | Perkut Einsetz v sonst(n) intrakr vask Stent(s), So | 01.32.20↔ | Lobotomie u Traktotomie, Stereot Untbr v Bahnsystemen |
| 00.67.00↔ | Perkutanes Einsetzen von zentralen Gefässsstent(s), n.n.bez. | 01.32.99↔ | Lobotomie und Traktotomie, sonstige |
| 00.67.10↔ | Perkutanes Einsetzen von Gefässsstent(s) in die V. cava | 01.39.00↔ | Sonstige Inzision am Gehirn, n.n.bez. |
| 00.67.20↔ | Perkutanes Einsetzen von Gefässsstent(s) in die V. porta | 01.39.10↔ | Sonstige Inzision a Hirn zur Entl e intrazer Hämat |
| 00.67.99↔ | Perkutanes Einsetzen von zentralen Gefässsstent(s), sonst | 01.39.11↔ | Sonstige Inzision a Hirn zur Entl e intrazer Abszesses |
| 01.10↔ | Monitoring des intrakraniellen Drucks | 01.39.19↔ | So Inzis a Gehirn, Entl v So intrazerebraler Flüssigk |
| 01.12.00↔ | Offene Biopsie an den Hirnhäuten, n.n.bez. | 01.39.20↔ | So Inzis a Hirn, Stereotaktische Entl e intrakr Hämat |
| 01.12.10↔ | Stereotaktische offene Biopsie an den Hirnhäuten | 01.39.21↔ | So Inzis a Hirn, Stereot Entl e intrakr Abszesses |
| 01.12.99↔ | Offene Biopsie an den Hirnhäuten, sonstige | 01.39.29↔ | So Inzs a Hirn, Streot Entl so intrkmielr Flüssgk |
| 01.14.00↔ | Offene Biopsie am Gehirn, n.n.bez. | 01.39.30↔ | Sonstige Inzision a Gehirn, Entf e intrazerebralen Fk |
| 01.14.10↔ | Stereotaktische offene Biopsie am Gehirn | 01.39.40↔ | Anl e ext Drain a Liqusys (z.B. ventr, zist, subd) |
| 01.14.99↔ | Offene Biopsie am Gehirn, sonstige | 01.39.41↔ | Anl e Reserv a Liqusys (z.B. ventr, zisternal, subd) |
| 01.15↔ | Biopsie am Schädel | 01.39.42↔ | Entf e Reserv a Liqusys (z.B. ventr, zisternal, subd) |
| 01.16↔ | Monitoring der zerebralen Sauerstoffsättigung (PtiO2) | 01.39.50↔ | Entfernung eines intrakraniellen Implantates |
| 01.17↔ | Monitoring der Gehirntemperatur | 01.39.99↔ | Sonstige Inzision am Gehirn, sonstige |
| 01.21↔ | Inzision und Drainage an den kranialen Sinus | 01.41↔ | Operationen am Thalamus |
| 01.22↔ | Entf d Elektrod(n) e intrakraniellen Neurostimulators | 01.42↔ | Operationen am Globus pallidum |
| 01.23.00↔ | Rekraniotomie, n.n.bez. | 01.51.00↔ | Exz von Läsion oder Gewebe an d Hirnhäuten, n.n.bez. |
| 01.23.10↔ | Rekraniotomie mit Einbringen einer Drainage | 01.51.10↔ | Exz v Tmr an d Hrnh m Präprtio n v infiltriertm Nchbr |
| 01.23.20↔ | Rekrant m Entf v allopl Mat o Medträg aus d Schädelkn | 01.51.99↔ | Exzision von Läsion oder Gewebe an den Hirnhäuten, sonst |
| 01.23.21↔ | Rekrant m Entf von allopl Mat o Medträg aus d Epidraum | 01.52.00↔ | Hemisphärektomie, n.n.bez. |
| 01.23.29↔ | Rekraniotomie mit Entfernen von sonstigen Material | 01.52.10↔ | Hemisphärektomie, hirneigenes intrazerebrales Tumorgewebe |
| 01.23.99↔ | Rekraniotomie, sonstige | 01.52.11↔ | Hemisphärektomie, nicht hirneigenes intrazereb Tumorgewebe |
| 01.24.00↔ | Sonstige Kraniotomie, n.n.bez. | 01.52.99↔ | Hemisphärektomie, sonstige |
| 01.24.10↔ | Sonstige Kraniotomie mit Dekompression | 01.53.00↔ | Lobektomie am Gehirn, n.n.bez. |
| 01.24.11↔ | Sonst Kraniotomie zur Entleerung e epiduralen Hämatoms | 01.53.10↔ | Lobektomie am Gehirn, hirneigenes intrazerebral Tumorgewebe |
| 01.24.12↔ | Sonstige Kraniotomie zur Entleerung eines epid Empyems | 01.53.11↔ | Lobekt a Hirn, Ni hirneigenes intrazerebrales Tumor |
| 01.24.13↔ | S Krniot,Enl v allpl Mt o Mdräg i d Schädlkn o Epdraum | 01.53.99↔ | Lobektomie am Gehirn, sonstige |
| 01.24.14↔ | S Krniot,Entf v allpl Mtrialdr Mdräg aus Schädlkn o Epdraum | 01.59.00↔ | Sonstige Exz o Destr von Läs o Gew a Hirn, n.n.bez. |
| 01.24.15↔ | Sonstige Kraniot, Entf e Fk aus Schädelkn o Epidraum | 01.59.10↔ | Sonstige Exz von hirneig intrazer Tumor a Hirn |
| 01.24.16↔ | So Kraniot, So Drain epid Flüssigk o aus sonst Gründen | 01.59.11↔ | Sonstige Exz von Ni hirneig intrazer Tumor a Hirn |
| 01.24.20↔ | Kraniotomie der Kalotte als Zugang, n.n.bez. | 01.59.12↔ | So Exz von Läs o Gew a Hirn, Debr e Kontusion a Hirn |
| 01.24.21↔ | Bohrlochtrepation der Kalotte als Zugang | 01.59.19↔ | Sonst Exzision von Läsion oder Gewebe am Gehirn, sonst |
| 01.24.22↔ | Streotktsch gführt Schädlröffng übr d Kltt als Zg | 01.59.20↔ | Sonstige Destr von hirneig intrazer Tumor a Hirn |
| 01.24.29↔ | Kraniotomie der Kalotte als Zugang, sonstige | 01.59.21↔ | Sonstige Destr von Ni hirneig intrazer Tumor a Hirn |
| 01.24.30↔ | Zugang durch die Schädelbasis, n.n.bez. | 01.59.29↔ | Sonst Destruktion von Läsion o Gewebe am Gehirn, sonst |
| 01.24.31↔ | Zugang durch die Schädelbasis, transoral | 01.59.99↔ | Sonstige Exz o Destr von Läs o Gew a Hirn, sonstige |
| 01.24.32↔ | Zugang d d Schädelb, transor m Spal d weichen Gaumens | 01.6x.00↔ | Exzision u Destruktion einer Läsion am Schädel, n.n.bez. |
| 01.24.33↔ | Zg d d Schädlb, trnsr m Spal d weichn u hrtn Gaumns | 01.6x.10↔ | Exzision und Destruktion von Tumorgewebe an Schädelbasis |
| 01.24.34↔ | Zugang durch die Schädelbasis, transsphenoidal | 01.6x.11↔ | Exzision und Destruktion von Tumorgewebe an d Kalotte |
| 01.24.35↔ | Zugang durch die Schädelbasis, transethmoidal | 01.6x.20↔ | Exz und Destr vom sonst erkrankten Gew an d Schädelb |
| 01.24.36↔ | Zugang durch die Schädelbasis, transmastoidal | 01.6x.21↔ | Exz und Destr von sonst erkrankten Gew an d Kalotte |
| 01.24.37↔ | Zugang durch die Schädelbasis, translabrynthär | 01.6x.22↔ | Exz u Dstr v snst erkrknkt Gw an d Kltt m Hrnh |
| 01.24.38↔ | Zugang durch die Schädelbasis, transpyramidal | 01.6x.99↔ | Exzision und Destr einer Läsion a Schädel, sonstige |
| 01.24.39↔ | Zugang durch die Schädelbasis, sonstige | 02.01↔ | Eröffnen einer Schädelnaht |
| 01.24.3a↔ | Zugang durch die Schädelbasis, transkondylär | 02.02↔ | Elevation von Frakturfragmenten vom Schädel |
| 01.24.3b↔ | Zugang durch die Schädelbasis, transorbital | 02.03↔ | Bildung eines Schädelknochenlappens |
| 01.24.3c↔ | Zugang durch die Schädelbasis, mit Le-Fort-I-Osteotomie | 02.04.00↔ | Knochen transplantation an den Schädel, n.n.bez. |
| 01.24.99↔ | Sonstige Kraniotomie, sonstige | 02.04.10↔ | Knochen transplantation an den Schädel, Schädeldach |
| 01.25.00↔ | Sonstige Kraniektomie, n.n.bez. | 02.04.99↔ | Knochen transplantation an den Schädel, sonstige |

| | | | |
|-----------|---|-----------|--|
| 02.05.00↔ | Einsetzen einer Schädelknochenplatte, n.n.bez. | 03.09.10↔ | Zugang zur Halswirbelsäule, n.n.bez. |
| 02.05.10↔ | Eins CADImp an Hrnsch oh Bt d Gsschäd,Enf Df | 03.09.11↔ | Zugang zur Halswirbelsäule, ventral, 1 Segment |
| 02.05.11↔ | Eins CADImp an Hrnsch oh Bt d Gsschäd,grßr o kmpf Df | 03.09.12↔ | Zugang zur Halswirbelsäule, ventral, 2 Segmente |
| 02.05.20↔ | Eins CADImp an Hrnsch m Bt v Orb, Tmpreg o fr Sn(bs 2 Rg) | 03.09.13↔ | Zugang zur Halswirbelsäule, ventral, 3 und mehr Segmente |
| 02.05.30↔ | Eins CADImp an Hrnsch m Bt mlT Rg d Gsschäd(b3Rg) | 03.09.14↔ | Zugang zur Hws (d Laminot o Hemilekt), dors, 1 Segment |
| 02.05.99↔ | Einsetzen einer Schädelknochenplatte, sonstige | 03.09.15↔ | Zugang zur Hws (d Laminot o Hemilekt), dors, 2 Seg |
| 02.06.00↔ | Sonstige Osteoplastik am Schädel, n.n.bez. | 03.09.16↔ | Zug z Hws (d Laminot o Hemilekt), dors, 3 u mehr Seg |
| 02.06.10↔ | Frontorbitale Kranioplastik zur Verlagerung | 03.09.17↔ | Zugang zum kraniozervikalem Uebergang |
| 02.06.20↔ | Rk d Hrnsch oh Bt d Gsschäd, m einf Implnt (Knmnt) | 03.09.19↔ | Zugang zur Halswirbelsäule, sonstige |
| 02.06.30↔ | Reko v Hirn u Gesschäd, m einf Implant (Knezement) o Tx | 03.09.20↔ | Zugang zur Brustwirbelsäule, n.n.bez. |
| 02.06.99↔ | Sonst Osteoplastik am Schädel (Kranioplastik), sonst | 03.09.21↔ | Zugang zur Brustwirbelsäule, ventral, 1 Segment |
| 02.07↔ | Entfernen einer Schädelknochenplatte | 03.09.22↔ | Zugang zur Brustwirbelsäule, ventral, 2 Segmente |
| 02.11↔ | Einfache Naht an der Dura mater des Gehirns | 03.09.23↔ | Zugang zur Brustwirbelsäule, ventral, 3 und mehr Segmente |
| 02.12.00↔ | Sonstige Rekonstruktion an den Hirnhäuten, n.n.bez. | 03.09.24↔ | Zugang zur Bws (d Laminot o Hemilekt), dors, 1 Segment |
| 02.12.10↔ | Sonst Rekonstruktion an den Hirnhäuten ohne Kranioplastik | 03.09.25↔ | Zugang zur Bws (d Laminot o Hemilekt), dors, 2 Seg |
| 02.12.20↔ | Sonst Rekonstruktion an den Hirnhäuten mit Kranioplastik | 03.09.26↔ | Zug z Bws (d Laminot o Hemilekt), dors, 3 u mehr Seg |
| 02.12.21↔ | Sonst Duraplastik mit Kranioplastik an der Konvexität | 03.09.29↔ | Zugang zur Brustwirbelsäule, sonstige |
| 02.12.22↔ | So Durapl m Kranioplastik a kraniozervikalen Uebergang | 03.09.30↔ | Zugang zur Lendenwirbelsäule, n.n.bez. |
| 02.12.99↔ | Sonstige Rekonstruktion an den Hirnhäuten, sonstige | 03.09.31↔ | Zugang zur Lendenwirbelsäule, ventral, 1 Segment |
| 02.13↔ | Ligatur eines Gefäßes der Hirnhäute | 03.09.32↔ | Zugang zur Lendenwirbelsäule, ventral, 2 Segmente |
| 02.14↔ | Exzision am Plexus chorioideus | 03.09.33↔ | Zugang zur Lendenwirbelsäule, ventral, 3 und mehr Segmente |
| 02.2↔ | Ventrikulostomie | 03.09.34↔ | Zg z Lndwrbs (d Lmnt o Flvktmie), drs, 1 Sgm |
| 02.31↔ | Ventrikelshunt zu Strukturen in Kopf und Hals | 03.09.35↔ | Zug z Lendwirbs (d Laminot o Flavektomie), dors, 2 Seg |
| 02.32↔ | Ventrikelshunt zum Kreislaufsystem | 03.09.36↔ | Zg z Lndwrbs (d Lmnt o Flvktmie), drs, 3 u mhr Sg |
| 02.33↔ | Ventrikelshunt zur Thoraxhöhle | 03.09.37↔ | Zug z Lendwirbs, Zug zu Os sacrum u zu Os coccygis |
| 02.34↔ | Ventrikelshunt zu Bauchhöhle und Bauchorganen | 03.09.39↔ | Zugang zur Lendenwirbelsäule, sonstige |
| 02.35↔ | Ventrikelshunt zum Harnwegssystem | 03.09.40↔ | Inzis d Spinalkanals, Rm und Rmhät, n.n.bez. |
| 02.39↔ | Sonst Operationen zum Einrichten einer Ventrikeldrainage | 03.09.41↔ | Inzision d Spinalkanals zur Drain epid Flüssigkeit |
| 02.41.00↔ | Spülung und Exploration eines Ventrikelshunts, n.n.bez. | 03.09.43↔ | Inzis von Rm und Rückenmh zur Drain von subd Flüssigk |
| 02.41.10↔ | Spülung u Exploration eines Ventrikelshunts, zentraler Teil | 03.09.44↔ | Inzis von Rm und Rückenmh zur Drain e intramed Hämat |
| 02.41.20↔ | Spülung u Exploration eines Ventrikelshunts, peripherer Teil | 03.09.45↔ | Inzs v Rm u Rückenmh z Drain e intrmdllärr Abszsss |
| 02.41.99↔ | Spülung und Exploration eines Ventrikelshunts, sonstige | 03.09.49↔ | Inzis d Spinalkanals, Rm und Rmhät, sonstige |
| 02.42.00↔ | Ersetzen eines Ventrikelshunts, n.n.bez. | 03.09.90↔ | Sonstige Exploration des Spinalkanals |
| 02.42.10↔ | Ersetzen eines Ventrikelshunts, zentraler Teil | 03.09.91↔ | Sonstige Dekompression des Spinalkanals |
| 02.42.20↔ | Ersetzen eines Ventrikelshunts, peripherer Teil | 03.09.99↔ | Sonst Exploration und Dekompression am Spinalkanal, so |
| 02.42.99↔ | Ersetzen eines Ventrikelshunts, sonstige | 03.1↔ | Durchtrennung einer intraspinalen Nervenwurzel |
| 02.43↔ | Entfernen eines Ventrikelshunts | 03.21↔ | Perkutane Chordotomie |
| 02.91↔ | Lösung von kortikalen Adhäsionen | 03.29↔ | Sonstige Chordotomie |
| 02.92↔ | Plastische Rekonstruktion am Gehirn | 03.4x.00↔ | Exz o Destr e Läs an Rm o Rückenmarkshäuten, n.n.bez. |
| 02.93.00↔ | Implnt o Erstz d Elktrd(n) e intrkr Neurstm, n.n.bz. | 03.4x.10↔ | Exz o Destr von Tumor an Rückenmark (intramedullär) |
| 02.93.10↔ | Implant o Ersetz v temp Mikroel z monok Abl u Stimul | 03.4x.11↔ | Exz o Destr von Tumor an Rückenmarkshäuten und Kn |
| 02.93.11↔ | Implnt o Erstz v tmp Mkroel z mlTik Abl u Stml | 03.4x.12↔ | Exz o Destr v Tumor an intraspinalen Nervenwurz u Ggl |
| 02.93.20↔ | Implnt o Erstz v prmM Mikroel z mlk Abl u Stml | 03.4x.19↔ | Exz o Destr von Tumor an Rm o Rmhät, sonstige |
| 02.93.21↔ | Implnt o Erstz v prmM Mikroel z mlTik Abl u Stml | 03.4x.20↔ | Exz o Destr e sonstigen Läs an Rm (intramedullär) |
| 02.93.99↔ | Implant o Ersetz d Elektrod(n) e intrakr Neurostim, So | 03.4x.21↔ | Exz oder Destr e sonstigen Läsion an Rückenmarkshäuten |
| 02.96↔ | Einsetzen einer sphenoidalen Elektrode | 03.4x.22↔ | Exz o Dstr e snst Läs an intrspnlN Nrwurz u Ggl |
| 02.99.00↔ | Sonst Operation an Schädel, Gehirn und Hirnhäuten, n.n.bez. | 03.4x.29↔ | Exz o Destr e sonstigen Läs an Rm o Rmhät, sonstige |
| 02.99.10↔ | Stereotaktische Eingriffe am Liquorsystem | 03.4x.99↔ | Exz o Destr e Läs an Rm o Rückenmarkshäuten, sonstige |
| 02.99.11↔ | Streot Implnt u Explntion v rdioaktivm Mt als slbst Engr | 03.53.11↔ | Geschl Reposition e Wirbelfraktur mit externer Fix |
| 02.99.12↔ | Stereot Implant von Gew an Schäd, Hirn und Hirnh | 03.53.20↔ | Offene Reposition einer Wirbelfraktur |
| 02.99.13↔ | Stereotaktische Instill von Med als selbst Eingr | 03.59.00↔ | So Plast Reko und Op an Strukt d Spinalkan, n.n.bez. |
| 02.99.14↔ | Streot Implnt, Rv o Wchs v intrzr Kth z intrv InfS | 03.59.10↔ | S Plst Rk u Op an Strkt d Spnlkn, Vrschl e Diastmtmylie |
| 02.99.20↔ | Umwdl e Lquorshnts (Hrwwssrbleitng) i e Mhrfchbleitng | 03.59.11↔ | S Plst Rk u Op an Strkt d Spnlkn, Drchtr e Flm trnli |
| 02.99.29↔ | Sonstige Revision und Entfernung von Liquorableitungen | 03.59.12↔ | S Plst Rk u Op an Strkt d Spnlkn, Vrschl e spn Fstl |
| 02.99.30↔ | Implantation oder Wechsel einer intrakraniellen Messsonde | 03.59.13↔ | S Plst Rk u Op an Strkt d Spnlkn, Spnl Drpl |
| 02.99.31↔ | Revision (ohne Wechsel) einer intrakraniellen Messsonde | 03.59.99↔ | So Plast Reko und Op an Strukturen d Spinalkanals, so |
| 02.99.40↔ | Implantation oder Wechsel einer Neuroprothese | 03.6↔ | Lösung von Adhäsionen an Rückenmark und Nervenwurzeln |
| 02.99.41↔ | Revision (ohne Wechsel) einer Neuroprothese | 03.79↔ | Sonstiger Shunt am Spinalkanal |
| 02.99.50↔ | Implant u Entf e KathBallonSyst z intrazer Brachythy | 03.93.00↔ | Implnt o Erstz d Elktrd(n) e spn Neurstm, n.n.bz. |
| 02.99.70↔ | Rv (o Erstz) d Elktrd e intrkr Neurstm, n.n.bez. | 03.93.10↔ | Implnt,Erstz d Elktrd tmp epd Neurstm,Enzllsyst, Tsstm |
| 02.99.71↔ | Rv(o Ers)d Elktrd intrkr Neurstm,streotktsch.perm Enzllsyst z Dst | 03.93.11↔ | Implnt,Erstz d Elktrd tmp epd Neurstm,Mhrlysys, Tsstm |
| 02.99.72↔ | Rv(o Ers)d Elktrd intrkr Neurstm,streotktsch.perm Mhrlysys z Dst | 03.93.20↔ | Imp,Ers d Elktrd prm epd Neurstm,Enzllsyst,Dst,prk |
| 02.99.79↔ | Rev (oh Ersetz) d Elektrod e intrakr Neurostim, So | 03.93.21↔ | Imp,Ers d Elktrd prm epd Neurstm,Mhrlysys,Dst,prk |
| 02.99.90↔ | Sonstige stereotaktische Op an Schädel, Hirn und Hirnh | 03.93.22↔ | Imp,Ers d Elktrd prm epd Neurstm,Enzllsyst,Dst,offn chr |
| 02.99.99↔ | Sonst Operation an Schädel, Gehirn u Hirnhäuten, sonst | 03.93.23↔ | Imp,Ers d Elktrd prm epd Neurstm,Mhrlysys,Dst,offn chr |
| 03.01.00↔ | Entfernen eines Fremdkörpers vom Spinalkanal, n.n.bez. | 03.93.30↔ | Implant o Ersetz e subd Elektrod zur Vorderwstim |
| 03.01.10↔ | Entfernen eines Fremdkörpers vom Spinalkanal, epidural | 03.93.99↔ | Implant o Ersetz d Elektrod(n) e spin Neurostim, so |
| 03.01.99↔ | Entfernen eines Fremdkörpers vom Spinalkanal, sonstige | 03.97↔ | Revision eines Shunts an den Rückenmarkshäuten |
| 03.02↔ | Relaminektomie | 03.98↔ | Entfernen eines Shunts von den Rückenmarkshäuten |
| 03.09.00↔ | Sonst Exploration und Dekompression am Spinalkanal, n.n.b | 04.02↔ | Durchtrennung des N. trigeminus |

| | | | |
|-----------|--|-----------|--|
| 04.03.00↔ | Durchtr o Quetsch (Crushing) von and kran u periph Nn | 04.3x.12↔ | Epineurale Naht von Nerven der Schulter, primär |
| 04.03.10↔ | Durchtr o Quetsch (Crushing) d N. vestibulocochlearis | 04.3x.13↔ | Epineurale Naht von Nerven am Arm, primär |
| 04.03.11↔ | Drchtr o Quetsch(Crshng)v intrkr Anteiln v snst Hmnr u Ggl | 04.3x.14↔ | Epineurale Naht von Nerven der Hand, primär |
| 04.03.20↔ | Durchtr o Quetschen (Crushing) von extrk Hirnnerven | 04.3x.15↔ | Epineurale Naht von Nerven des Rumpfes, primär |
| 04.03.30↔ | Durchtrennung od Quetschen (Crushing) des Plexus brachialis | 04.3x.16↔ | Epn Nht v Nn d Beins(nkl. Plxs lmbsc,Leist,Bcknb),pr |
| 04.03.31↔ | Durchtrennung od Quetschen (Crushing) v Nerven der Schulter | 04.3x.17↔ | Epineurale Naht von Nerven des Fußes, primär |
| 04.03.32↔ | Durchtr o Quetsch (Crushing) von Nn d Armes und d Hand | 04.3x.19↔ | Epin Nht von sonstigen kran o peripheren Nn, primär |
| 04.03.33↔ | Drchtr o Quetsch (Crshng) v Nn d Rmpfs u d unt Extrm | 04.3x.20↔ | Epineurale Naht von extrakraniellen Hirnnerven, sekundär |
| 04.03.99↔ | Drchtr o Quetsch (Crshng) v and krm u prph Nn, S | 04.3x.21↔ | Epineurale Naht des Plexus brachialis, sekundär |
| 04.04.00↔ | Sonst Inzision an kranialen und peripheren Nerven, n.n.bez. | 04.3x.22↔ | Epineurale Naht von Nerven der Schulter, sekundär |
| 04.04.10↔ | Sonstige Inzision am N. vestibulocochlearis | 04.3x.23↔ | Epineurale Naht von Nerven am Arm, sekundär |
| 04.04.11↔ | So Inzis an intrakr Anteilen von sonst Hirnner und Ggl | 04.3x.24↔ | Epineurale Naht von Nerven an der Hand, sekundär |
| 04.04.20↔ | Sonstige Inzision an extrakraniellen Hirnnerven | 04.3x.25↔ | Epineurale Naht von Nerven des Rumpfes, sekundär |
| 04.04.30↔ | Sonstige Inzision am Plexus brachialis | 04.3x.26↔ | Epn Nht v Nn d Beins(nkl. Plxs lmbsc,Leist,Bcknb),sk |
| 04.04.31↔ | Sonstige Inzision an Nerven der Schulter | 04.3x.27↔ | Epineurale Naht von Nerven des Fußes, sekundär |
| 04.04.32↔ | Sonstige Inzision an Nerven des Armes und der Hand | 04.3x.29↔ | Epin Nht von sonstigen kran und periph Nn, sekundär |
| 04.04.33↔ | Sonstige Inzis an Nn d Rumpfes und d unteren Extrem | 04.3x.30↔ | Interfaszikuläre Naht von extrakraniellen Hirnnerven, primär |
| 04.04.99↔ | Sonstige Inzis an kran und peripheren Nn, sonstige | 04.3x.31↔ | Interfaszikuläre Naht des Plexus brachialis, primär |
| 04.05.00↔ | Exzision (und Destruktion) des Ganglion Gasseri, n.n.bez. | 04.3x.32↔ | Interfaszikuläre Naht von Nerven der Schulter, primär |
| 04.05.10↔ | Exzision des Ganglion Gasseri | 04.3x.33↔ | Interfaszikuläre Naht von Nerven am Arm, primär |
| 04.05.20↔ | Destruktion des Ganglion Gasseri | 04.3x.34↔ | Interfaszikuläre Naht von Nerven an der Hand, primär |
| 04.05.99↔ | Exzision (und Destruktion) des Ganglion Gasseri, sonst | 04.3x.35↔ | Interfaszikuläre Naht von Nerven des Rumpfes, primär |
| 04.06.00↔ | Sonstige Exz von kran oder peripheren Ggl, n.n.bez. | 04.3x.36↔ | Intrfsz Nht v Nn d Beins(nkl. Plxs lmbsc,Leist,Bcknb),pr |
| 04.06.10↔ | Exzision von intrakraniellen Ganglien | 04.3x.37↔ | Interfaszikuläre Naht von Nerven des Fußes, primär |
| 04.06.20↔ | Exzision von sonstigen peripheren Ganglien | 04.3x.39↔ | Interfsz Nht von sonstigen kran und periph Nn, primär |
| 04.06.99↔ | Sonstige Exz von kran oder peripheren Ggl, sonstige | 04.3x.40↔ | Interfaszikuläre Naht von extrakraniellen Hirnnerven, sekundär |
| 04.07.00↔ | Sonstige Exz o Avuls von kran o periph Nn, n.n.bez. | 04.3x.41↔ | Interfaszikuläre Naht des Plexus brachialis, sekundär |
| 04.07.10↔ | Exzision eines Nerven zur Transplantation | 04.3x.42↔ | Interfaszikuläre Naht von Nerven der Schulter, sekundär |
| 04.07.11↔ | Entfernung eines Nerventransplantates | 04.3x.43↔ | Interfaszikuläre Naht von Nerven am Arm, sekundär |
| 04.07.20↔ | Sonst Exzision oder Avulsion von intrakraniellen Nerven | 04.3x.44↔ | Interfaszikuläre Naht von Nerven an der Hand, sekundär |
| 04.07.30↔ | Sonst Exzision oder Avulsion von extrakraniellen Hirnnerven | 04.3x.45↔ | Interfaszikuläre Naht von Nerven des Rumpfes, sekundär |
| 04.07.40↔ | Sonstige Exzision oder Avulsion des Plexus brachialis | 04.3x.46↔ | Intrfsz Nht v Nn d Beins(nkl. Plxs lmbsc,Leist,Bcknb),sk |
| 04.07.41↔ | Sonstige Exzision oder Avulsion von Nerven der Schulter | 04.3x.47↔ | Interfaszikuläre Naht von Nerven des Fußes, sekundär |
| 04.07.42↔ | Sonstige Exz oder Avuls von Nerven d Armes und d Hand | 04.3x.49↔ | Interfsz Nht von sonstigen kran und periph Nn, sek |
| 04.07.43↔ | So Exz o Avuls von Nn d Rumpfes und d unteren Extrem | 04.3x.99↔ | Naht an kranialen oder peripheren Nerven, sonstige |
| 04.07.99↔ | Sonstige Exz o Avuls von kran o periph Nn, sonstige | 04.41↔ | Dekompression an der Wurzel des N. trigeminus |
| 04.08.00↔ | Optikuscheidenfensterung, n.n.bez. | 04.42.00↔ | Sonstige Dekompression an kranialen Nerven, n.n.bez. |
| 04.08.10↔ | Sonstige Operationen am N. opticus | 04.42.10↔ | Sonst Dekompression an kranialen Nerven, intrakraniell |
| 04.08.99↔ | Optikuscheidenfensterung, sonstige | 04.42.20↔ | Sonst Dekompression an kranialen Nerven, extrakraniell |
| 04.11.00↔ | Gschl [Prkt] [Nd] Biops an krm o prph N o Gngl, n.n.bz. | 04.42.99↔ | Sonstige Dekompression an kranialen Nerven, sonstige |
| 04.11.10↔ | Geschl [perkutane] [Nadel] Biops an intrakr Hirnner | 04.49.00↔ | So Dekompr o Lös v Adhäs an periph N o Gangl, n.n.bez. |
| 04.11.20↔ | Geschl [perkutane] [Nadel] Biops an extrk Hirnnerven | 04.49.10↔ | Sonstige Dekompr oder Lös von Adhäs a Plexus brachia |
| 04.11.30↔ | Geschlossene [perkutane] [Nadel-] Biopsie am Plexus brachialis | 04.49.11↔ | Sonstige Dekompr oder Lös von Adhäs an Nn d Schulter |
| 04.11.31↔ | Geschl [Perkut] [Nad] Biops an Nn d Armes und d Hand | 04.49.12↔ | Sonstige Dekompr oder Lös von Adhäs an Nerven d Armes |
| 04.11.39↔ | Geschlossene [perkutane] [Nadel-] Biopsie an sonstn Nerven | 04.49.13↔ | Sonstige Dekompr oder Lös von Adhäs an Nerven d Hand |
| 04.11.40↔ | Geschl [perkutane] [Nad] Biops an Nn d unteren Extrem | 04.49.14↔ | S Dkmp o Lös v Adhäs a Plxs lmbsc, Leist u Bcknb |
| 04.11.99↔ | Gschl [Prkt] [Nd] Biops an krm o prph N o Gngl, so | 04.49.15↔ | Sonstige Dekompr oder Lös von Adhäs an Nn d Beines |
| 04.12.00↔ | Offene Biops an kran o peripherem N o Gangl, n.n.bez. | 04.49.16↔ | Sonstige Dekompr oder Lös von Adhäs an Nerven d Fußes |
| 04.12.10↔ | Offene Biopsie an intrakraniellen Hirnnerven | 04.49.99↔ | S Dkmp o Lös v Adhäs an snst prph Nn o Gngl, so |
| 04.12.20↔ | Offene Biopsie an extrakraniellen Hirnnerven | 04.5x.00↔ | Transplantation von kranialem oder peripherem Nerv, n.n.bez. |
| 04.12.30↔ | Offene Biopsie am Plexus brachialis | 04.5x.10↔ | Transplantation von extrakraniellen Hirnnerven |
| 04.12.31↔ | Offene Biopsie an Nerven der Schulter | 04.5x.11↔ | Transplantation von Plexus brachia und Nn d Schulter |
| 04.12.32↔ | Offene Biopsie an Nerven des Armes und der Hand | 04.5x.12↔ | Transplantation von Nerven des Armes und der Hand |
| 04.12.33↔ | Offene Biopsie an Nerven des Rumpfes | 04.5x.13↔ | Transplantation von Nn d Rumpfes und d unteren Extrem |
| 04.12.34↔ | Offene Biopsie an Nerven des Plexus lumbosacralis | 04.5x.19↔ | Transplantation von sonstm kranialem oder peripherem Nerv |
| 04.12.35↔ | Offene Biopsie an Nerven der unteren Extremität | 04.5x.99↔ | Transplantation von kranialem oder peripherem Nerv, sonst |
| 04.12.99↔ | Offene Biops an kran o peripherem N o Gangl, sonstige | 04.6x.00↔ | Transposition von kranialen und peripheren Nerven, n.n.bez. |
| 04.2x.00↔ | Destr von kran und peripheren Nerven und Ggl, n.n.bez. | 04.6x.10↔ | Transposition e extrk Hirnner mit epin primärer Naht |
| 04.2x.10↔ | Destruktion von intrakraniellen Hirnnerven und Ganglien | 04.6x.11↔ | Transposition e extrk Hirnner mit epin sekundärer Naht |
| 04.2x.20↔ | Destruktion von extrakraniellen Hirnnerven | 04.6x.12↔ | Transp e extrk Hirnner m interfsz prim und sek Nht |
| 04.2x.30↔ | Destruktion des Plexus brachialis | 04.6x.20↔ | Transposition d Plexus brachia mit epin primärer Naht |
| 04.2x.31↔ | Destruktion von Nerven der Schulter | 04.6x.21↔ | Transposition d Plexus brachia m epin sekundärer Naht |
| 04.2x.32↔ | Destruktion von Nerven des Armes und der Hand | 04.6x.22↔ | Transposition d Plexus brachia m interfsz prim Nht |
| 04.2x.33↔ | Destruktion von Nerven des Rumpfes und Plexus lumbosacralis | 04.6x.23↔ | Transposition d Plexus brachia m interfsz sek Nht |
| 04.2x.34↔ | Destruktion von Nerven des Beines und des Fußes | 04.6x.30↔ | Transposition e Nn d Schult m epin prim und sek Nht |
| 04.2x.39↔ | Destruktion von sonstn peripheren Nerven oder Ganglien | 04.6x.31↔ | Transp e Nn d Schult m interfsz prim und sek Nht |
| 04.2x.99↔ | Destr von kran und peripheren Nerven und Ggl, sonstige | 04.6x.40↔ | Transposition e Nerven d Armes mit epin primärer Naht |
| 04.3x.00↔ | Naht an kranialen oder peripheren Nerven, n.n.bez. | 04.6x.41↔ | Transposition e Nerven d Armes m epin sekundärer Naht |
| 04.3x.10↔ | Epineurale Naht von extrakraniellen Hirnnerven, primär | 04.6x.42↔ | Transposition e Nerven d Armes m interfsz primärer Nht |
| 04.3x.11↔ | Epineurale Naht des Plexus brachialis, primär | 04.6x.43↔ | Transposition e Nn d Armes m interfsz sekundärer Nht |

| | | | |
|-----------|--|-----------|---|
| 04.6x.50↔ | Trnsp e Nn d Rmpfs u d unt Extrm m epn prm u sk Nht | 06.09.11↔ | Sonstige Inzision im Gebiet der Schilddrüse: Drainage |
| 04.6x.51↔ | Trnsp e Nn d Rmpfs u d unt Extrm m intrfsz prm u sk Nht | 06.09.12↔ | Sonstige Inzision im Gebiet d Schilddrüse: Exploration |
| 04.6x.60↔ | Transposition e Nn d Hand m interfsz prim und sek Nht | 06.09.99↔ | Sonstige Inzision im Gebiet der Schilddrüse, sonstige |
| 04.6x.70↔ | Transposition m Neurolyse und Dekompr e extrkr Hirner | 06.89.00↔ | Partielle Parathyreoidektomie, n.n.bez. |
| 04.6x.71↔ | Trnsp m Neurlys u Dkmp r d Plxs brchia o e Nn d Schlt | 06.89.11↔ | Reexploration mit partieller Parathyreoidektomie |
| 04.6x.72↔ | Transposition m Neurolyse und Dekompr e Nerven d Armes | 06.89.13↔ | Sonst Op an der Nebenschilddrüse durch Sternotomie |
| 04.6x.73↔ | Transposition m Neurolyse und Dekompr e Nerven d Hand | 06.89.99↔ | Partielle Parathyreoidektomie, sonstige |
| 04.6x.74↔ | Trnsp m Neurlys u Dkmp r e Nn d Rmpfs u d unt Extrm | 06.91↔ | Durchtrennung des Isthmus thyreoideae |
| 04.6x.75↔ | Transposition von sonstn kranialen und peripheren Nerven | 06.92↔ | Ligatur von Gefässen der Schilddrüse |
| 04.6x.99↔ | Transposition von kranialen und peripheren Nerven, sonst | 06.93↔ | Naht an der Schilddrüse |
| 04.71↔ | Hypoglosso-faziale Anastomose | 07.00↔ | Exploration im Gebiet der Nebenniere, n.n.bez. |
| 04.72↔ | Akzessorio-faziale Anastomose | 07.01↔ | Einseitige Exploration im Gebiet der Nebenniere |
| 04.73↔ | Akzessorio-hypoglossale Anastomose | 07.02↔ | Beidseitige Exploration im Gebiet der Nebenniere |
| 04.74.00↔ | Sonstige Anast e kran oder peripheren Nervs, n.n.bez. | 07.41↔ | Inzision an einer Nebenniere |
| 04.74.10↔ | Fazio-faziale Nerven-Anastomose | 07.42↔ | Durchtrennung von afferenten Nerven der Nebennieren |
| 04.74.11↔ | Interkosto-faszikuläre Nerven-Anastomose | 07.43↔ | Ligatur von Gefässen der Nebennieren |
| 04.74.99↔ | Sonstige Anast e kran oder peripheren Nervs, sonstige | 07.44↔ | Rekonstruktion an einer Nebenniere |
| 04.75↔ | Revision e früh plast Reko an e kran o periph N | 07.45↔ | Reimplantation von Gewebe der Nebennieren |
| 04.76↔ | Plast Reko e alten traumat Verletz an kran u periph Nn | 07.49↔ | Sonstige Operation an e Nebenniere, d Nerven oder Gef |
| 04.79.00↔ | Sonstige Neuroplastik, n.n.bez. | 07.61↔ | Partielle Exzision der Hypophyse, transfrontaler Zugang |
| 04.79.10↔ | Transplantation und Transp e extrkr Hirner m epin Nht | 07.62↔ | Partielle Exz an der Hypophyse, transsphenoidaler Zugang |
| 04.79.11↔ | Transplantation und Transp d Plexus brachia m epin Nht | 07.63↔ | Partielle Exz an d Hypophyse, nicht näher bez Zugang |
| 04.79.12↔ | Transplantation und Transp von Nn d Schult m epin Nht | 07.64↔ | Totale Exzision der Hypophyse, transfrontaler Zugang |
| 04.79.13↔ | Tx und Transp e Nn d Armes und d Hand m epin Nht | 07.65↔ | Totale Exzision der Hypophyse, transsphenoidaler Zugang |
| 04.79.14↔ | Tx u Transp von Nn d Rumpfes u d unt Extre m epin Nht | 07.68↔ | Totale Exzision der Hypophyse, and näher bez Zugang |
| 04.79.19↔ | Transplantation und Transp e sonst Nervens m epin Nht | 07.69↔ | Totale Exzision der Hypophyse, nicht näher bez Zugang |
| 04.79.20↔ | Transplantation und Transposition e Nn m interfsz Nht | 07.80↔ | Thymektomie, n.n.bez. |
| 04.79.21↔ | Tx und Transp e extrkr Hirner m interfsz Nht | 07.81↔ | Sonstige partielle Exzision am Thymus |
| 04.79.22↔ | Tx und Transp d Plexus brachia m interfsz Nht | 07.82↔ | Sonstige totale Exzision des Thymus |
| 04.79.23↔ | Tx und Transp von Nn d Schult m interfsz Nht | 07.83↔ | Thorakoskopische partielle Exzision am Thymus |
| 04.79.24↔ | Tx und Transp e Nn d Armes und d Hand m interfsz Nht | 07.84↔ | Thorakoskopische totale Exzision des Thymus |
| 04.79.25↔ | Tx u Trnsp v Nn d Rmpfs u d unt Extrm m intrfsz Nht | 07.91↔ | Exploration im Gebiet des Thymus |
| 04.79.29↔ | Transplantation und Transp e sonst Nn m interfsz Nht | 07.92↔ | Sonstige Inzision am Thymus |
| 04.79.99↔ | Sonstige Neuroplastik, sonstige | 07.93↔ | Plastische Rekonstruktion am Thymus |
| 04.92.00↔ | Implnt o Erstz d Elkt rd(n) e prph Neurstm, n.n.bz. | 07.95↔ | Thorakoskopische Inzision am Thymus |
| 04.92.10↔ | Implnt,Erstz d Elkt rd tmp prph Neurstm,Enzlsys,Tstsm | 07.98↔ | Sonstige und Ni näh bez thorakoskopische Op a Thymus |
| 04.92.11↔ | Implnt,Erstz d Elkt rd tmp prph Neurstm,Mhrlysys,Tstsm | 07.99↔ | Sonst und nicht näher bezeichnete Operationen am Thymus |
| 04.92.20↔ | Imp,Ers d Elkt rd prm prph Neurstm,Stbl,Enzlsys,Prk | 08.11.00↔ | Biopsie am Augenlid, n.n.bez. |
| 04.92.21↔ | Implnt,Erstz d Elkt rd prm prph Neurstm,Stbl,Mhrlysys,prk | 08.11.10↔ | Geschlossene (Nadel-) Biopsie am Augenlid |
| 04.92.30↔ | Imp,Ers d Elkt rd prm prph Neurstm,Plttnl,Enzlsys,ofn chr | 08.11.20↔ | Offene Biopsie am Augenlid |
| 04.92.31↔ | Imp,Ers d Elkt rd prm prph Neurstm,Plttnl,Mhrlysys,ofn chr | 08.11.99↔ | Biopsie am Augenlid, sonstige |
| 04.92.40↔ | Impl oder Ersetzen einer Vagusnervstimulationselektrode | 08.21↔ | Exzision eines Chalazions |
| 04.92.99↔ | Implant o Ersetz d Elektrod(n) e periph Neurostim, so | 08.22.00↔ | Exzision e anderen kleineren Läsion am Augenlid, n.n.bez. |
| 04.93.00↔ | Entf d Elektrod(n) e peripheren Neurostim, n.n.bez. | 08.22.10↔ | Exz e and klein Läs a Lid, Ni hist kontr (mikrog Chir) |
| 04.93.10↔ | Entf d Elkt rd(n) e prph Neurstm, Stbl, Enzlsys | 08.22.11↔ | Exz e and klein Läs a Lid, hist kontr (mikrog Chir) |
| 04.93.11↔ | Entf d Elkt rd(n) e prph Neurstm, Stbl, Mhrlysys | 08.22.99↔ | Exzision einer anderen kleineren Läsion am Augenlid, sonst |
| 04.93.20↔ | Entf d Elkt rd(n) e prph Neurstm, Plttnl, Enzlsys | 08.23.00↔ | Exz e gröss Läs a Augenlid, nicht durchgeh, n.n.bez. |
| 04.93.21↔ | Entf d Elkt rd(n) e prph Neurstm, Plttnl, Mhrlysys | 08.23.10↔ | Exz e gröss Läs a Ld, N drchgh, N hst kntr (mkrgr Chr) |
| 04.93.40↔ | Entfernen einer Vagusnervelektrode | 08.23.11↔ | Exz e gröss Läs a Ld, N drchgh, hst kntr (mkrgr Chr) |
| 04.93.99↔ | Entf d Elektrod(n) e peripheren Neurostim, sonstige | 08.23.99↔ | Exz e gröss Läs a Augenlid, nicht durchgeh, sonstige |
| 04.94.10↔ | Rv (h Erstz) d Elkt rd(n) e prph Neurstm, n.n.bz. | 08.24.00↔ | Exz e gröss Läsion a Augenlid, perforierend, n.n.bez. |
| 04.94.11↔ | Rv (h Erstz) d Elkt rd(n) e prph Neurstm, Stbl, Enzlsys | 08.24.10↔ | Exz e gröss Läs a Ld, prf, n hst kntr (mkrgr Chr) |
| 04.94.12↔ | Rv (h Erstz) d Elkt rd(n) e prph Neurstm, Stbl, Mhrlysys | 08.24.11↔ | Exz e gröss Läs a Lid, perf, hist kontr (mikrog Chir) |
| 04.94.13↔ | Rv(h Erstz)d Elkt rd(n)e prph Neurstm,Plttnl,Enzlsys | 08.24.99↔ | Exz e gröss Läsion a Augenlid, perforierend, sonstige |
| 04.94.14↔ | Rv(h Erstz)d Elkt rd(n)e prph Neurstm,Plttnl,Mhrlysys | 08.31↔ | Beheb e Blephaptos d M. frontalisVerfahren mit Naht |
| 04.94.99↔ | Rev (oh Ersetz) d Elektrod(n) e periph Neurostim, so | 08.32↔ | Beheb e Blephaptos d M. frontVerf mit Faszschling |
| 04.99.00↔ | Sonst Operation an kranialen und peripheren Nerven, n.n.bez. | 08.33↔ | Bhb e Bphpts d Rs o Vrlg d M. lvt plp o sein Apneur |
| 04.99.10↔ | Implantation oder Ers einer peripheren Neuroprothese | 08.34↔ | Beheb e Blephaptos d And Verfahren a M. levat palp |
| 04.99.11↔ | Revision (ohne Ersetzen) einer peripheren Neuroprothese | 08.35↔ | Behebung einer Blepharoptose durch Tarsoplastik |
| 04.99.12↔ | Entfernung einer peripheren Neuroprothese | 08.36↔ | Behebung einer Blepharoptose durch andere Verfahren |
| 04.99.99↔ | Sonst Operation an kranialen und peripheren Nerven, sonst | 08.37↔ | Reduktion einer Ptosen-Überkorrektur |
| 05.0↔ | Durchtrennung von sympathischen Nerven oder Ganglien | 08.38↔ | Korrektur einer Lidretraktion |
| 05.11↔ | Biopsie an einem sympathischen Nerv oder Ganglion | 08.41↔ | Behebung von Entropium o Ektropium durch Thermokauteri |
| 05.81↔ | Plast Rekonstruktion an sympathischem Nerv oder Ganglion | 08.42↔ | Behebung von Entropium oder Ektropium d Nahtverfahren |
| 05.89↔ | Sonstige Operation an sympathischem Nerv oder Ganglion | 08.43↔ | Behebung von Entropium oder Ektropium d Keilresektion |
| 05.9↔ | Sonstige Operationen am Nervensystem | 08.44.00↔ | Behebung von Entropium o Ektropium durch Lidplastik, n.n.bez. |
| 06.01↔ | Aspiration im Gebiet der Schilddrüse | 08.44.10↔ | Bhb v Entrp o Ektrp d Ldplst, hr Vrk d Agnlids |
| 06.02↔ | Wiedereröffnung einer Wunde im Gebiet der Schilddrüse | 08.44.99↔ | Sonst Behebung von Entropium o Ektropium durch Lidplastik |
| 06.09.00↔ | Sonstige Inzision im Gebiet der Schilddrüse, n.n.bez. | 08.49.00↔ | Sonstiger Eingr zur Korr e Entrp o Ektrp, n.n.bez. |
| 06.09.10↔ | Sonstige Inzis i Gebiet d Sd: o weitere Massn | 08.49.10↔ | S Engr z Krr e Entrp o Ektrp, Op an d Ldrtrktn |

| | | | |
|-----------|--|-----------|--|
| 08.49.11↔ | So Eingr zur Korr e Entrop o Ektrop, Rep e Lidlamelle | 10.41.99↔ | Sonstige Plast Reko e Symblepharons m fr Transplantat |
| 08.49.99↔ | Sonstiger Eingr zur Korr e Entrop o Ektrop, sonstige | 10.42.00↔ | Konjunktiv Fornixrekonstr m fr Transplantat, n.n.bez. |
| 08.51↔ | Kanthotomie | 10.42.10↔ | Konjunktiv Fornixrekonstr mit fr Transplantat, autogen |
| 08.52↔ | Blepharorrhaphie | 10.42.11↔ | Konjunktiv Fornixrekonstr m fr Tx, Ni autogen |
| 08.59.00↔ | Sonstige Anpassung der Lidposition, n.n.bez. | 10.42.99↔ | Sonstige Konjunktiv Fornixrekonstr mit fr Transplantat |
| 08.59.10↔ | Kanthoplastik, n.n.bez. | 10.43↔ | Sonstige Rekonstruktion der konjunktivalen Fornix |
| 08.59.11↔ | Kanthopexie | 10.44.00↔ | Sonsts freies Transplantat an die Konjunktiva, n.n.bez. |
| 08.59.12↔ | Korrekturoperation bei Epikanthus | 10.44.10↔ | Sonsts freies Transplantat an die Konjunktiva, autogen |
| 08.59.99↔ | Sonstige Anpassung der Lidposition, sonstige | 10.44.11↔ | Sonsts freies Transplantat an die Konjunktiva, nicht autogen |
| 08.61.00↔ | Plast Reko d Lids m Hautappen o Tx, n.n.bez. | 10.44.99↔ | Sonsts freies Transplantat an die Konjunktiva, sonst |
| 08.61.10↔ | Plastische Rekonstruktion des Augenlids mit Hautlappen | 10.49.00↔ | Sonstige Konjunktivaplastik, n.n.bez. |
| 08.61.11↔ | Plastische Rekonstruktion des Augenlids mit Hauttransplantat | 10.49.10↔ | Sonstige Konjunktivaplastik, Tenonplastik |
| 08.61.99↔ | Sonstige Plast Reko d Lids m Hautlap o transplantat | 10.49.99↔ | Sonstige Konjunktivaplastik, sonstige |
| 08.62↔ | Plast Reko d Lids m Schleimhautlappen o transplantat | 10.5x.00↔ | Lösung von Adhäsionen an Konjunktiva und Augenlid, n.n.bez. |
| 08.63↔ | Plastische Rekonstruktion d Augenlids mit Haarfollltx | 10.5x.10↔ | Lös von Adhäs an Konjunkt und Lid mit Bindehautplastik |
| 08.64↔ | Plast Rekonstruktion d Lids m tarsokonjunktivalem Lp | 10.5x.99↔ | Sonst Lösung von Adhäsionen an Konjunktiva und Augenlid |
| 08.69.00↔ | So Plast Reko d Lids m Lp o Transplantaten, n.n.bez. | 10.6x.00↔ | Versorgung einer Konjunktivaverletzung, n.n.bez. |
| 08.69.10↔ | Plastische Rekonstruktion des Augenlids mit Knorpel | 10.6x.10↔ | Versorgung einer Konjunktivaverletzung, durch Naht |
| 08.69.11↔ | Plastische Rekonstruktion d Lids mit allopl Material | 10.6x.99↔ | Sonstige Versorgung einer Konjunktivaverletzung |
| 08.69.12↔ | Plast Reko d Lids m Verschiebe u Rotationspl d Lides | 11.0↔ | Entf e intrakornealen Fk aus d Kornea mittels Magnet |
| 08.69.13↔ | Plast Rekonstruktion des Augenlids mit Oberlidverlängerung | 11.1↔ | Inzision der Kornea |
| 08.69.19↔ | Plast Reko d Lids m sonstigem Lp o Transplantaten | 11.21↔ | Scraping der Kornea für Ausstrich oder Kultur |
| 08.69.99↔ | So Plast Reko d Lids m Lp o Transplantaten, n.n.bez. | 11.22.00↔ | Biopsie der Kornea, n.n.bez. |
| 08.70↔ | Plastische Rekonstruktion des Augenlids, n.n.bez. | 11.22.10↔ | Geschlossene (Nadel-) Biopsie der Kornea |
| 08.71↔ | D Lidrand umfassende Plast Reko d Lids, part Tiefe | 11.22.20↔ | Offene Biopsie der Kornea |
| 08.72↔ | Sonstige plastische Rekonstruktion d Lids, part Tiefe | 11.22.99↔ | Biopsie der Kornea, sonstige |
| 08.73.00↔ | D Lidrand umfss Plast Rk d Lds, vll Tief, n.n.bz. | 11.31↔ | Transposition eines Pterygiums |
| 08.73.10↔ | Verschiebeplastik der Lidkante | 11.32↔ | Exzision eines Pterygiums mit Korneatransplantat |
| 08.73.99↔ | D Lidrand umfassende Plast Reko d Lids, volle Tief, so | 11.41↔ | Mechanisches Entfernen von Korneaepithel |
| 08.74.00↔ | Sonstige Plast Reko d Lids, volle Tiefe, n.n.bez. | 11.42↔ | Thermokauterisation einer Kornealäsion |
| 08.74.10↔ | Oberlidverlängerung | 11.43↔ | Kryotherapie einer Kornealäsion |
| 08.74.99↔ | Sonstige Plast Reko d Lids, volle Tiefe, sonstige | 11.49.00↔ | Sonstiges Entf oder Destr e Kornealäsion, n.n.bez. |
| 08.82↔ | Versorg e Risswund d Lids, d Lidrand umfss, part Tief | 11.49.10↔ | Destruktion einer Kornealäsion, durch laserkoagulation |
| 08.83↔ | Sonstige Versorgung e Risswunde d Lids, part Tiefe | 11.49.19↔ | Sonstige Destruktion einer Kornealäsion |
| 08.84↔ | Vrsrg e Rsswund d Lds, d Lidrand umfss, vll Tief | 11.49.20↔ | Keratektomie einer Kornealäsion durch phototherapie |
| 08.85↔ | Sonst Versorgung einer Risswunde des Augenlids, volle Tief | 11.49.29↔ | Sonstige Keratektomie einer Kornealäsion |
| 08.86↔ | Rhytidektomie am Unterlid | 11.49.99↔ | Sonstiges Entf oder Destr e Kornealäsion, sonstige |
| 08.87↔ | Rhytidektomie am Oberlid | 11.51↔ | Naht einer Korneaverletzung |
| 08.89.00↔ | Sonst plastische Rekonstruktion des Augenlids, n.n.bez. | 11.52↔ | Korrektur einer postop Wunddehizensz an der Kornea |
| 08.89.10↔ | Plast Reko d Lids, medialer o lateraler Lidwinkel | 11.53↔ | Versorgung e Konverl oder wunde mit KonjunktLappen |
| 08.89.11↔ | Plastische Rekonstruktion d Augenlids d Hebung d Augbr | 11.59.00↔ | Sonstige Rekonstruktion der Kornea, n.n.bez. |
| 08.89.12↔ | Plast Reko d Lids d Entf e Fettgewebeprolapses d Orb | 11.59.10↔ | Rekonstruktion durch Deckung der Kornea, n.n.bez. |
| 08.89.13↔ | Plast Reko d Lids d Oberflächenbehandlung m Laser | 11.59.11↔ | Rekonstrukt durch Deckung der Kornea durch Amnionmemb |
| 08.89.14↔ | Plast Reko d Lids d sonstige Oberlidverlängerung | 11.59.12↔ | Rekonstruktion durch sonstige Deckung der Kornea |
| 08.89.15↔ | Plast Rekonstruktion d Lids d Unterlidverlängerung | 11.59.99↔ | Sonstige Rekonstruktion der Kornea, sonstige |
| 08.89.99↔ | Sonst plastische Rekonstruktion des Augenlids, sonst | 11.60↔ | Korneatransplantation, n.n.bez. |
| 09.11↔ | Biopsie der Tränendrüse | 11.61↔ | Lamelläre Keratoplastik mit Autotransplantat |
| 09.12↔ | Biopsie des Tränensacks | 11.62↔ | Sonstige lamelläre Keratoplastik |
| 09.20↔ | Exzision einer Tränendrüse, n.n.bez. | 11.63↔ | Penetrierende Keratoplastik mit Autotransplantat |
| 09.21↔ | Exzision einer Läsion der Tränendrüse | 11.64↔ | Sonstige penetrierende Keratoplastik |
| 09.22↔ | Sonstige partielle Resektion einer Tränendrüse | 11.69.00↔ | Sonstige Korneatransplantation, n.n.bez. |
| 09.23↔ | Totale Resektion einer Tränendrüse | 11.69.10↔ | Austausch-Keratoplastik |
| 09.3↔ | Sonstige Operationen an der Tränendrüse | 11.69.20↔ | Perforierende Korneatransplantation |
| 09.6↔ | Exzision an Tränensack und ableitenden Tränenwegen | 11.69.99↔ | Sonstige Korneatransplantation, sonstige |
| 09.71↔ | Korrektur eines evertierten Tränenpünktchens | 11.71↔ | Keratomileusis |
| 09.72↔ | Sonstige plastische Rekonstruktion am Tränenpünktchen | 11.72↔ | Keratophakie |
| 09.81↔ | Dakryozystorhinostomie | 11.73↔ | Keratoprothese |
| 09.82↔ | Konjunktivozystorhinostomie | 11.74↔ | Thermokeratoplastik |
| 09.83↔ | Konjunktivozystorhinostomie m Einset von Tubus oder Stent | 11.75↔ | Radiäre Keratotomie |
| 09.91↔ | Obliteration des Tränenpünktchens | 11.76↔ | Epikeratophakie |
| 09.99↔ | Sonstige Operation am Tränensystem | 11.79.00↔ | S rknstrktv u rfrktv Engr an d Krn, n.n.bz. |
| 10.0↔ | Entf e subkonjunktivalen Fk aus d Konjunktiva d Inzis | 11.79.10↔ | Photorefraktive Keratektomie |
| 10.31.00↔ | Exzision von Läsion oder Gewebe der Konjunktiva, n.n.bez. | 11.79.20↔ | Impl eines intrastromalen Ringsegmentes an der Kornea |
| 10.31.10↔ | Exzision von Läsion oder Gewebe der Konjunktiva mit Plastik | 11.79.99↔ | So rekonstruktive und refraktive Eingr an d Korn, so |
| 10.31.99↔ | Exzision von Läsion oder Gewebe der Konjunktiva, sonst | 11.91↔ | Tätowierung der Kornea |
| 10.32↔ | Destruktion einer Läsion der Konjunktiva | 11.92↔ | Entfernen eines künstlichen Korneaimplantats |
| 10.33↔ | Sonstige destruktive Massnahmen an der Konjunktiva | 12.00↔ | Entf e intraokul Fk aus d vorderen Augkam, n.n.bez. |
| 10.41.00↔ | Plast Reko e Symblepharons m fr Transplantat, n.n.bez. | 12.01↔ | Entf e intraokul Fk aus d vorderen Augkam mittels Magn |
| 10.41.10↔ | Plast Reko e Symblepharons m fr Transplantat, autogen | 12.02↔ | Entf e intraokul Fk aus d vorderen Augkam ohne Magnet |
| 10.41.11↔ | Plast Reko e Symbleph m fr Transplantat, n autogen | 12.11↔ | Iridotomie mit Transfixation |

| | | | |
|-----------|---|-----------|--|
| 12.12↔ | Sonstige Iridotomie | 12.93↔ | Exz oder Destr e Epithel einwuch in d vordere Augkam |
| 12.13↔ | Exzision einer prolabierten Iris | 12.97↔ | Sonstige Operationen an der Iris |
| 12.14↔ | Sonstige Iridektomie | 12.98.00↔ | Sonstige Operationen am Corpus ciliare, n.n.bez. |
| 12.21↔ | Diagnostische Aspiration der vorderen Augenkammer | 12.98.10↔ | Fixation des Ziliarkörpers |
| 12.22↔ | Biopsie der Iris | 12.98.99↔ | Sonstige Operationen am Corpus ciliare, sonstige |
| 12.29.00↔ | S diagn Mssnhm an Irs, Crp ciliar, Sklr u vrd Agkm, nnbz | 12.99.00↔ | Sonst Operationen an der vorderen Augenkammer, n.n.bez. |
| 12.29.10↔ | Biopsie des Corpus ciliare | 12.99.99↔ | Sonst Operationen an der vorderen Augenkammer, sonst |
| 12.29.20↔ | Biopsie der Sklera | 13.00↔ | Entfernen eines Fremdkörpers aus der Linse, n.n.bez. |
| 12.29.30↔ | Biopsie der Augenlinse | 13.01↔ | Entfernen eines Fremdkörpers aus der Linse mittels Magnet |
| 12.29.99↔ | S diagn Mssnhm an Irs, Crp ciliar, Sklr u vrd Agkm, so | 13.02↔ | Entfernen eines Fremdkörpers aus der Linse ohne Magnet |
| 12.31↔ | Lösung von Goniosynechien | 13.2↔ | Extrakaps Extrakt d Linse d lineares Extrakverf |
| 12.32↔ | Lösung von anderen vorderen Synechien | 13.3↔ | Extrakaps Extrakt d Lins d einf Aspir (u Irrig) Verf |
| 12.33↔ | Lösung von hinteren Synechien | 13.41↔ | Phakoemulsifikation und Aspiration eines Katarakts |
| 12.34↔ | Lösung von korneovitrealen Adhäsionen | 13.42↔ | Mech Phakofragm und Aspir e Katarakt d post Zugang |
| 12.35↔ | Koreplastik | 13.43↔ | Mech Phakofragmentation und And Aspir e Katarakt |
| 12.39.00↔ | Sonstige Iridoplastik, n.n.bez. | 13.59↔ | Sonstige extrakapsuläre Extradktion der Linse |
| 12.39.10↔ | Iridoplastik d Laser z Erleicht d intraokul Zikulat | 13.70↔ | Einsetzen einer Intraokularlinse, n.n.bez. |
| 12.39.99↔ | Sonstige Iridoplastik, sonstige | 13.71↔ | Einsetz e Intraokllns anlässl e Ktrktxt, einzeit |
| 12.40↔ | Entfernen einer Läsion der vorderen Augenkammer, n.n.bez. | 13.72↔ | Sekundäres Einsetzen einer Intraokularlinse |
| 12.41↔ | Destruktion einer Irlsläsion ohne Exzision | 13.8↔ | Entfernen einer Intraokularlinse |
| 12.42↔ | Exzision einer Irlsläsion | 13.90↔ | Operation an der Linse, n.a.klass. |
| 12.43↔ | Destruktion einer Läsion des Corpus ciliare, ohne Exzision | 13.91↔ | Einsetzen von intraokulärer teleskopischer Prothese |
| 12.44↔ | Exzision einer Läsion des Corpus ciliare | 13.92↔ | Kapsulotomie an der Linse |
| 12.51↔ | Goniopunktion ohne Goniotomie | 13.93↔ | Verschluss eines Defektes an der Linse mit Gewebekleber |
| 12.52↔ | Goniotomie ohne Goniopunktion | 13.99↔ | Sonstige Operationen an der Linse, sonstige |
| 12.53↔ | Goniotomie mit Goniopunktion | 14.00↔ | Entf e Fremdkörpers aus d hinteren Augkam, n.n.bez. |
| 12.54↔ | Trabekulotomie ab externo | 14.01↔ | Entf e Fk aus d hinteren Augkam mittels Magnet |
| 12.59.00↔ | Sonst Erleichterung der intraokulären Zirkulation, n.n.bez. | 14.02↔ | Entf e Fremdkörpers aus d hinteren Augkam ohne Magnet |
| 12.59.10↔ | Erleicht d intraokl Zklt d Trbkplstik o Gnioplstik | 14.19↔ | S diagn Mssnhm an Rt, Chorioidea, Glskörp u hnt Agkm |
| 12.59.11↔ | Erleicht d intraokl Zklt d Asp r Kürttg a Trblwrk | 14.26↔ | Destruktion einer chorioretinalen Läsion durch Radiotherapie |
| 12.59.99↔ | Sonst Erleichterung der intraokulären Zirkulation, sonst | 14.27↔ | Destr e chorioret Läsion d Implant e Strahlenquelle |
| 12.61.00↔ | Trepanation der Sklera mit Iridektomie, n.n.bez. | 14.31↔ | Versorgung eines Retinarisses durch Diathermie |
| 12.61.10↔ | Gedeckte Trepanation der Sklera mit Iridektomie | 14.32↔ | Versorgung eines Retinarisses durch Kryotherapie |
| 12.61.11↔ | Nicht gedeckte Trepanation der Sklera mit Iridektomie | 14.33↔ | Versorgung e Retinarisses durch Xenon-Bogen-Photokoagulat |
| 12.61.99↔ | Sonstige Trepanation der Sklera mit Iridektomie | 14.34↔ | Versorgung eines Retinarisses durch Laser-Photokoagulation |
| 12.62↔ | Thermokauterisation der Sklera mit Iridektomie | 14.35↔ | Versorgung e Retinarisses d Ni näh bez Photokoag |
| 12.63↔ | Iridenkleisis und Iridotasis | 14.39.00↔ | Sonstige Versorgung eines Retinarisses, n.n.bez. |
| 12.64.00↔ | Trabekulektomie ab externo, n.n.bez. | 14.39.10↔ | Versorgung eines Retinarisses durch schwere Flüssigkeiten |
| 12.64.10↔ | Gedeckte Trabekulektomie ab externo | 14.39.99↔ | Sonstige Versorgung eines Retinarisses, sonstige |
| 12.64.11↔ | Nicht gedeckte Trabekulektomie ab externo | 14.41↔ | Sklera-Cerclage mit Plombe |
| 12.64.99↔ | Sonstige Trabekulektomie ab externo | 14.49↔ | Sonstige Sklera-Cerclage |
| 12.65↔ | Sonstige Sklerafistulisierung mit Iridektomie | 14.51↔ | Behebung einer Amotio retinae durch Diathermie |
| 12.66↔ | Postop Revision einer Sklerafistulisierungs-Massnahme | 14.52↔ | Behebung einer Amotio retinae durch Kryotherapie |
| 12.69.00↔ | Sonstige Sklerafistulisierungs-Massnahme, n.n.bez. | 14.53↔ | Behebung e Amotio retinae durch Xenon-Bogen-Photokoagul |
| 12.69.10↔ | Filterierende Operationen zur Senkung des Augeninnendruckes | 14.54↔ | Behebung einer Amotio retinae durch Laser-Photokoagulation |
| 12.69.99↔ | Sonstige Sklerafistulisierungs-Massnahme, sonstige | 14.55↔ | Beheb e Amot retinae d nicht näh bez Photokoagulation |
| 12.81↔ | Naht einer Skleraverletzung | 14.59.00↔ | Sonst Verfahren zur Behebung einer Amotio retinae, n.n.bez. |
| 12.82↔ | Verschluss einer Sklerafistel | 14.59.10↔ | Behebung einer Amotio retinae durch schwere Flüssigkeiten |
| 12.83↔ | Revision e Opwunde d vorderen Augkam, n.a.klass. | 14.59.11↔ | Behebung einer Amotio retinae durch Endotamponade (Gas) |
| 12.84↔ | Exzision oder Destruktion einer Skleraläsion | 14.59.99↔ | Sonst Verfahren zur Behebung einer Amotio retinae, sonst |
| 12.85↔ | Versorgung eines skleralen Staphyloms mit Transplantat | 14.6x.00↔ | Entf von chir impl Mat aus d hint Augkam, n.n.bez. |
| 12.86↔ | Sonstige Versorgung eines skleralen Staphyloms | 14.6x.10↔ | Revision und Wechsel einer Sklera-Cerclage |
| 12.87↔ | Skleraverstärkung mit Transplantat | 14.6x.20↔ | Entfernung einer Sklera-Cerclage |
| 12.88↔ | Sonstige Skleraverstärkung | 14.6x.99↔ | Entf von chir impl Mat aus d hint Augkam, sonstige |
| 12.89↔ | Sonstige Operationen an der Sklera | 14.71.00↔ | Entfernen des Glaskörpers (anteriorer Zugang), n.n.bez. |
| 12.91.00↔ | Therapeutische Evakuierung der vord Augenkammer, n.n.bez. | 14.71.10↔ | Vordere Vitrektomie über Pars plana |
| 12.91.10↔ | Vorderkammerspülung, n.n.bez. | 14.71.19↔ | Sonstige Vitrektomie über Pars plana |
| 12.91.11↔ | Vorderkammerspülung mit Entfernung von Silikonöl | 14.71.99↔ | Entfernen des Glaskörpers (anteriorer Zugang), sonstige |
| 12.91.19↔ | Sonstige Vorderkammerspülung | 14.72↔ | Sonstiges Entfernen des Glaskörpers |
| 12.91.20↔ | Parazentese der vorderen Augenkammer | 14.73.00↔ | Mechanische Vitrektomie (anteriorer Zugang), n.n.bez. |
| 12.91.99↔ | Therapeutische Evakuierung der vord Augenkammer, sonst | 14.73.10↔ | Mech Vitrekt (anteriorer Zugang), ParsplanaVitrekt |
| 12.92.00↔ | Injektion in die vordere Augenkammer, n.n.bez. | 14.73.19↔ | Mechanische Vitrektomie durch sonstn anterioren Zugang |
| 12.92.10↔ | Injekt v flüssiger Subst i d vordere Augkam, n.n.bez. | 14.73.99↔ | Mechanische Vitrektomie (anteriorer Zugang), sonstige |
| 12.92.11↔ | Injektion von Flüssigkeit in die vordere Augenkammer | 14.74↔ | Sonstige mechanische Vitrektomie |
| 12.92.12↔ | Injekt von flüssig Medikament in die vordere Augenkammer | 14.79↔ | Sonstige Operationen am Glaskörper |
| 12.92.19↔ | So Injekt von flüssiger Substanz i d vordere Augkam | 14.9x.00↔ | So Op an Ret, Chorioidea und hint Augkam, n.n.bez. |
| 12.92.20↔ | Injektion von Gas in die vordere Augenkammer, n.n.bez. | 14.9x.10↔ | Sontige Operation, Rotation der Netzhaut |
| 12.92.21↔ | Injektion von Luft in die vordere Augenkammer | 14.9x.20↔ | Fxierng v Mrkpl f d Strhlth an Rt, Chorioidea u hnt Agkm |
| 12.92.29↔ | Sonstige Injektion von Gas in die vordere Augenkammer | 14.9x.21↔ | Entf v Mrkpl f d Strhlth an Rt, Chorioidea u hnt Agkm |
| 12.92.99↔ | Sonstige Injektion in die vordere Augenkammer | 14.9x.22↔ | Lgkrktr e str Appl an Rt, Chorioidea u hnt Agkm |

| | | | |
|-----------|--|-----------|---|
| 14.9x.23↔ | Entf e str Appl an Ret, Chorioidea und hint Augkam | 16.98.24↔ | Operative temporäre intraokulare Druckerhöhung |
| 14.9x.99↔ | So Op an Ret, Chorioidea und hint Augkam, So | 16.98.25↔ | Entfernung eines Implantates nach Glaukomoperation |
| 15.29.00↔ | Sonstige Op an e einz äusseren Augmsk, n.n.bez. | 16.98.99↔ | Sonstige Operationen an der Orbita, sonstige |
| 15.29.01↔ | Sonstige Operationen an e einz äusseren geraden Augmsk | 18.01↔ | Perforation des Ohrläppchens |
| 15.29.02↔ | Sonstige Op an e einz äusseren schrägen Augmsk | 18.02↔ | Inzision am äusseren Gehörgang |
| 15.29.09↔ | Sonstige Op an e einz äusseren Augmsk, sonstige | 18.09↔ | Sonstige Inzision am äusseren Ohr |
| 15.29.10↔ | Adhäsiolyse an e einzelnen äusseren Augenmuskeln, n.n.bez. | 18.21.00↔ | Exz e präaur Fistel o e präaur Sinus, n.n.bez. |
| 15.29.11↔ | Adhäsiolyse an e einzelnen äusseren geraden Augenmuskel | 18.21.10↔ | Exz e präaur Fistel o e präaur Sinus, n hist kontr |
| 15.29.12↔ | Adhäsiolyse an e einzelnen äusseren schrägen Augenmuskel | 18.21.11↔ | Exz e präaur Fistel o e präaur Sinus, hist kontr |
| 15.29.19↔ | Sonst Adhäsiolyse an e einzelnen äusseren Augenmuskeln | 18.21.99↔ | Exz e präaur Fistel o e präaur Sinus, sonstige |
| 15.29.30↔ | Absetzen eines einzelnen äusseren Augenmuskels, n.n.bez. | 18.29.00↔ | Exz oder Destr e and Läsion a äusseren Ohr, n.n.bez. |
| 15.29.31↔ | Absetzen eines einzelnen äusseren geraden Augenmuskels | 18.29.01↔ | Destr e Läsion a äusseren Ohr oder im äusseren Gehörg |
| 15.29.32↔ | Absetzen eines einzelnen äusseren schrägen Augenmuskels | 18.29.10↔ | Exz e and Läs a ässm Ohr o i ässm Ghörg, N hst kntr |
| 15.29.39↔ | Absetzen eines einzelnen äusseren Augenmuskels, sonst | 18.29.11↔ | Exz e and Läs a ässm Ohr o i ässm Ghörg, hst kntr |
| 15.29.40↔ | Refixation eines einzelnen äusseren Augenmuskels, n.n.bez. | 18.29.99↔ | Exz oder Destr e and Läsion a äusseren Ohr, sonstige |
| 15.29.41↔ | Refixation eines einzelnen äusseren geraden Augenmuskels | 18.31.00↔ | Radikale Exzision einer Läsion am äusseren Ohr, n.n.bez. |
| 15.29.42↔ | Refixation eines einzelnen äusseren schrägen Augenmuskels | 18.31.10↔ | Rd Exz Läs a äus Ohr o i äus Ghörg o Prt Rs d Ohrm,N hst kntr |
| 15.29.49↔ | Sonst Refixation eines einzelnen äusseren Augenmuskels | 18.31.11↔ | Rd Exz Läs a äus Ohr o i äus Ghörg o Prt Rs d Ohrm,hst kntr |
| 15.6↔ | Revision einer Operation an den äusseren Augenmuskeln | 18.31.19↔ | Radikale Exzision einer Läsion am äusseren Ohr, sonst |
| 16.01↔ | Orbitotomie mit Knochenlappen | 18.39.00↔ | Sonstige Exzision am äusseren Ohr, n.n.bez. |
| 16.02↔ | Orbitotomie mit Einsetzen eines orbitalen Implantats | 18.39.10↔ | Resektion d Ohrmuschel, total, nicht hist kontrolliert |
| 16.09↔ | Sonstige Orbitotomie | 18.39.11↔ | Resektion der Ohrmuschel: total, histographisch kontrolliert |
| 16.1↔ | Entf e penetrierenden Fremdkörpers aus d Aug, n.n.bez. | 18.39.19↔ | Sonstige Resektion der Ohrmuschel, sonstige |
| 16.23↔ | Biopsie an Orbita und Augapfel | 18.39.99↔ | Sonstige Exzision am äusseren Ohr, sonstige |
| 16.31↔ | Entf d Auginh mit glz Implantat in d Skleraschale | 18.6x.00↔ | Rekonstruktion des äusseren Gehörganges, n.n.bez. |
| 16.39↔ | Sonstige Eviszeration des Augapfels | 18.6x.10↔ | Erweiterung des äusseren Gehörganges |
| 16.41↔ | Enukl d Augapf m glz Implant i d TenonKaps m Anh d Mn | 18.6x.20↔ | Rekonstruktion eines (bestehenden) äusseren Gehörganges |
| 16.42↔ | Enukektion des Augapfels mit and gleichzeitigem Implantat | 18.6x.30↔ | Konstruktion eines (nicht bestehenden) äusseren Gehörganges |
| 16.49↔ | Sonstige Enukektion des Augapfels | 18.6x.99↔ | Rekonstruktion des äusseren Gehörganges, sonstige |
| 16.51.00↔ | Exent d Orbita mit Entf ben Strukturen, n.n.bez. | 18.71.00↔ | Ohrmuschelaufbau, n.n.bez. |
| 16.51.10↔ | Exent d Orb m Entf ben Strukturen, m Erhalt d Lidhaut | 18.71.10↔ | Ohrmuschelaufbau, partiell, n.n.bez. |
| 16.51.11↔ | Exent d Orb m Entf ben Strukturen, oh Erhalt d Lidhaut | 18.71.11↔ | Ohrmuschelaufbau, partiell mit Gewebeexpander |
| 16.51.99↔ | Sonstige Exenteration d Orbita mit Entf ben Strukturen | 18.71.12↔ | Ohrmuschelaufbau, partiell mit Galealappen |
| 16.52.00↔ | Exent d Orb m ther Entf von Orbknoch, n.n.bez. | 18.71.13↔ | Ohrmuschelaufbau, partiell mit Knorpeltransplantat |
| 16.52.10↔ | Exent d Orb m ther Entf v Orbknoch, m Erhalt d Lidhaut | 18.71.14↔ | Ohrmuschelaufbau, partiell mit mikrovaskulärem Lappen |
| 16.52.11↔ | Exnt d Orb m thr Entf v Orbknoch, oh Erhlt d Lidhaut | 18.71.19↔ | Ohrmuschelaufbau, partiell, sonstige |
| 16.52.99↔ | So Exent d Orb m therapeutischem Entf von Orbknoch | 18.71.20↔ | Ohrmuschelaufbau, total, n.n.bez. |
| 16.59.00↔ | Sonstige Exenteration der Orbita, n.n.bez. | 18.71.21↔ | Ohrmuschelaufbau, total mit Gewebeexpander |
| 16.59.10↔ | Sonst Exenteration der Orbita, mit Erhalt der Lidhaut | 18.71.22↔ | Ohrmuschelaufbau, total mit Galealappen |
| 16.59.11↔ | Sonst Exenteration der Orbita, ohne Erhalt der Lidhaut | 18.71.23↔ | Ohrmuschelaufbau, total mit Knorpeltransplantat |
| 16.59.99↔ | Sonstige Exenteration der Orbita, sonstige | 18.71.24↔ | Ohrmuschelaufbau, total mit mikrovaskulärem Lappen |
| 16.61.00↔ | Sekundäres Einsetzen eines Augenimplantats, n.n.bez. | 18.71.29↔ | Ohrmuschelaufbau, total, sonstige |
| 16.61.10↔ | Sekundäres Einsetz e Augenimplantats, HautFettTx | 18.71.30↔ | Implant von allopl Materialien b Aufb e Ohrmuschel |
| 16.61.99↔ | Sekundäres Einsetzen eines Augenimplantats, sonstige | 18.71.99↔ | Ohrmuschelaufbau, sonstige |
| 16.62.00↔ | Revision und Reinsertion eines Augenimplantats, n.n.bez. | 18.72↔ | Reinsertion eines amputierten Ohres |
| 16.62.10↔ | Revision eines Augenimplantats | 18.79↔ | Sonstige plastische Rekonstruktion am äusseren Ohr |
| 16.62.20↔ | Wchs e Agnplntts, Enf e HautFtTrnsplntts | 18.9↔ | Sonstige Operation am äusseren Ohr |
| 16.62.29↔ | Sonstiger Wechsel eines Augenimplantats | 19.11↔ | Stapedektomie u Stapesplastik m Einp e Stapesprothese |
| 16.62.99↔ | Sonstige Revision und Reinsertion eines Augenimplantats | 19.19.00↔ | Sonstige Stapedektomie und Stapesplastiken, n.n.bez. |
| 16.63↔ | Revision einer Enukektionstasche mit Transplantat | 19.19.10↔ | Stapedot m Einp e Autg StapesProth (Inkusstapedot) |
| 16.64↔ | Sonstige Revision einer Enukektionstasche | 19.19.11↔ | Stpdt m Enp e allplstsch StpsPrth (Inkustpdt) |
| 16.65.00↔ | Sekundäres Transplantat in eine Exenterationshöhle, n.n.bez. | 19.19.12↔ | Malleo-Stapedotomie |
| 16.65.10↔ | Sekundäres Tx i e Exenterationshöhle, HautFettTx | 19.19.99↔ | Sonstige Stapedektomie und Stapesplastiken, sonstige |
| 16.65.99↔ | Sonst sekundäres Transplantat in eine Exenterationshöhle | 19.21↔ | Rv e Stpdt, Stpdktmie u Stpsplst m InksErs |
| 16.66↔ | Sonstige Revision einer Exenterationshöhle | 19.29.00↔ | S Rv e Stpdt, Stpdktmie u Stpsplst, n.n. bz. |
| 16.69↔ | Sonst sekundäre Massnahmen nach Entfernen des Augapfels | 19.29.10↔ | So Rev e Stapedotomie und Stapedektomie m StapesProth |
| 16.71↔ | Entfernen eines Augenimplantats | 19.29.11↔ | So Rev e Stapedot und Stapedektomie m aut StapesProth |
| 16.72↔ | Entfernen eines Orbitaimplantats | 19.29.12↔ | S Rv e Stpdt u Stpdktmie m allplstschr StpsPrth |
| 16.81↔ | Versorgung einer Orbitawunde | 19.29.13↔ | Sonst Revision einer Stapesplastik (ohne Inkus-Ersatz) |
| 16.82↔ | Versorgung einer Bulbusruptur | 19.29.99↔ | So Rev e Stapedot, Stapedektomie und Stapesplastik, So |
| 16.89↔ | Sonst Versorgung einer Verletzung von Orbita oder Augapfel | 19.4↔ | Myringoplastik |
| 16.92↔ | Exzision einer Orbitaläsion | 19.52↔ | Tympanoplastik Typ II |
| 16.98.00↔ | Sonstige Operationen an der Orbita, n.n.bez. | 19.53↔ | Tympanoplastik Typ III |
| 16.98.10↔ | Rekonstruktion der Orbita, n.n.bez. | 19.54↔ | Tympanoplastik Typ IV |
| 16.98.11↔ | Rekonstruktion der Orbitawand mit mikrovaskulärem Lappen | 19.55↔ | Tympanoplastik Typ V |
| 16.98.19↔ | Sonstige Rekonstruktion der Orbitawand | 19.56.00↔ | Tympanoplastik und Ossikuloplastik, n.n.bez. |
| 16.98.20↔ | Knöchern Dekompression der Orbita | 19.56.10↔ | Tym Antr,Atkt,Attkoantr o Mstek:Oh Imp Prth o Imp aut Oss |
| 16.98.21↔ | Resektion von Fettgewebe aus der Orbita | 19.56.11↔ | Tym Antr,Atkt,Attkoantr o Mstek:M Imp allpl,allg o xng Prth |
| 16.98.22↔ | Einlegen eines intraokularen Medikamententrägers | 19.56.20↔ | Tym Anl Ohrdhöhl(ff Kvität):Oh Imp Prth o m Imp autg Ossks |
| 16.98.23↔ | Einlegen eines extrabulbären Medikamententrägers | 19.56.21↔ | Tym Anl Ohrdhöhl(ff Kvität):M Imp allpl,allg o xng Prth |

| | | | |
|-----------|---|-----------|--|
| 19.56.99↔ | Tympanoplastik und Ossikuloplastik, sonstige | 21.88.10↔ | Septumplastik, Septumunterfütterung |
| 19.6↔ | Revision einer Tympanoplastik | 21.88.11↔ | Sptmpl, Vrschl e Sptmprfrtion m SchleimhVrschieblppn |
| 19.9x.00↔ | Sonst plastische Rekonstruktion am Mittelohr, n.n.bez. | 21.88.12↔ | Septumplastik, Plastische Korrektur ohne Resektion |
| 19.9x.10↔ | Mikrochirurgische Operationen am Mittelohr, n.n.bez. | 21.88.13↔ | Septumplastik, Plastische Korrektur mit Resektion |
| 19.9x.11↔ | Verkleinerung einer Radikalhöhle | 21.88.14↔ | Sptmpl, Plst Rk d Nsnspt, m lk autg Tx (Astauschplstk) |
| 19.9x.12↔ | Reko d Mittohres: Reimpl / Reko d hint Gehörgangswand | 21.88.15↔ | Sptmpl, Plst Rk d Nsnspt, m dst autg Tx, allg o xng Tx |
| 19.9x.13↔ | Rekonstruktion des Mittelohres | 21.88.99↔ | Sonstige Septumplastik, sonstige |
| 19.9x.14↔ | Verschluss einer Mastoid-Fistel | 21.89↔ | Sonst plastische Rekonstruktion und Operationen an der Nase |
| 19.9x.19↔ | Mikrochirurgische Operationen am Mittelohr, sonstige | 21.91↔ | Lösung von Synechien der Nase |
| 19.9x.99↔ | Sonst plastische Rekonstruktion am Mittelohr, sonst | 21.99.00↔ | Sonstige Nasenoperationen, n.n.bez. |
| 20.01↔ | Myringotomie mit Paukenröhrcheneinlage | 21.99.10↔ | Eins Resektion e Choanalatresie transnasal endosk |
| 20.23.00↔ | Inzision am Mittelohr, n.n.bez. | 21.99.20↔ | Bds Resektion e Choanalatresie transnasal endoskopisch |
| 20.23.10↔ | Antrotomie | 21.99.99↔ | Sonstige Nasenoperationen, sonstige |
| 20.23.11↔ | Attikotomie | 22.71↔ | Verschluss einer Nasennebenhöhlenfistel |
| 20.23.12↔ | Tympntmie m Abdchtng d rnd u/ ovl Fnstrmmbrn | 22.79.00↔ | Rekonstruktion einer Nasennebenhöhle, n.n.bez. |
| 20.23.13↔ | Explorative Tympanotomie | 22.79.10↔ | Rekonstruktion des Stirnbeins |
| 20.23.99↔ | Inzision am Mittelohr, sonstige | 22.79.11↔ | Rekonstruktion oder Kranielisation einer Stirnhöhlenwand |
| 20.61.00↔ | (Initiale) Fenestration am Innenohr, n.n.bez. | 22.79.19↔ | Sonstige Rekonstruktion einer Nasennebenhöhle |
| 20.61.10↔ | Fnstrtion a Innhr, oh Implnt e Prth (ntials Vrfrm) | 23.6↔ | Prothetisches Zahnimplantat |
| 20.61.99↔ | (Initiale) Fenestration am Innenohr, sonstige | 24.0↔ | Inzision an Zahnfleisch und Alveolarkamm |
| 20.62.00↔ | Revision einer Fenestration am Innenohr, n.n.bez. | 24.2x.00↔ | Gingivaplastik, n.n.bez. |
| 20.62.10↔ | Revision e Fenestration a Innohr, oh Implant e Proth | 24.2x.10↔ | Gingivaplastik mit Transplantat oder Implantat |
| 20.62.99↔ | Revision einer Fenestration am Innenohr, sonstige | 24.2x.99↔ | Gingivaplastik, sonstige |
| 20.93↔ | Plastische Rekonstruktion am runden und ovalen Fenster | 24.31↔ | Exzision von Läsion oder Gewebe am Zahnfleisch |
| 20.99.00↔ | Sonstige Operationen an Innen- und Mittelohr, n.n.bez. | 24.5x.00↔ | Alveoloplastik, n.n.bez. |
| 20.99.10↔ | Implnt v Knchnvmkrngn a Flsnbein, Mtt o Innhr | 24.5x.10↔ | Alveoloplastik mit Transplantat |
| 20.99.20↔ | Verschluss einer Labyrinthfistel | 24.5x.99↔ | Alveoloplastik, sonstige |
| 20.99.30↔ | Entf e Kochleaimplantates oder implantbar Hörgerätes | 24.7↔ | Anbringen einer orthodontischen Apparatur |
| 20.99.99↔ | Sonstige Operationen an Innen- und Mittelohr, sonstige | 24.91.00↔ | Extens o Vertiefung d Sulcus buccolab o ling, n.n.bez. |
| 21.04↔ | Stillung einer Epistaxis durch Ligatur der Aa. ethmoidales | 24.91.10↔ | Vestibulumplastik |
| 21.05↔ | Stillung e Epistax d (transantrale) Ligat d A. maxill | 24.91.11↔ | Mundbodensenkung |
| 21.06↔ | Stillung e Epistaxis durch Ligatur der A. carotis externa | 24.91.99↔ | Extens o Vertiefung d Sulcus buccolab o ling, so |
| 21.07↔ | Stllng e Epsdx d Exz v ns Mks u Hauttx an Spt u lt Nswnd | 24.99.00↔ | Sonstige zahnärztliche Operationen, n.n.bez. |
| 21.1↔ | Inzision an der Nase | 24.99.10↔ | Freil e enossalen Implant mit Aufsetzen e Distanzhülse |
| 21.30↔ | Lokale Exzision und Destr e Läsion an d Nase, n.n.bez. | 24.99.11↔ | Stabilisierung eines Zahnes |
| 21.31.00↔ | Lokale Exzision und Destr e endonasale Läsion, n.n.bez. | 24.99.20↔ | Kieferaufbau durch Anwendung eines enoralen Distraktors |
| 21.31.10↔ | Lokale Exzision einer endonasalen Läsion, Zugang endonasal | 24.99.99↔ | Sonstige zahnärztliche Operation, sonstige |
| 21.31.12↔ | Destruktion einer endonasalen Läsion | 25.59.00↔ | Sonst Zungenrekonstruktion und Zungenplastik, n.n.bez. |
| 21.31.19↔ | Lokale Exzision einer endonasalen Läsion, sonstige | 25.59.10↔ | Plastische Rekonstruktion der Zunge, n.n.bez. |
| 21.31.99↔ | Lokale Exzision und Destr e endonasale Läsion, sonstige | 25.59.11↔ | Reduktionsplastik der Zunge |
| 21.32.00↔ | Exz und lokale Destr e and Läsion an d Nase, n.n.bez. | 25.59.99↔ | Sonst Zungenrekonstruktion und Zungenplastik, sonst |
| 21.32.10↔ | Exz und Lok Destr e and Läs an d Nas, nicht hist kontr | 26.41.00↔ | Naht einer Risswunde an einer Speicheldrüse, n.n.bez. |
| 21.32.11↔ | Exz und lokale Destr e and Läs an d Nase, hist kontr | 26.41.10↔ | Naht einer Risswunde an einem Speicheldrüsengang |
| 21.32.99↔ | Exz und lokale Destr e and Läsion an d Nase, sonstige | 26.41.99↔ | Naht einer Risswunde an einer Speicheldrüse, sonstige |
| 21.4x.00↔ | Resektion der Nase, n.n.bez. | 26.42↔ | Verschluss einer Speicheldrüsenfistel |
| 21.4x.10↔ | Resektion der Nase, partiell, nicht histographisch kontrolliert | 26.49.00↔ | Sonstige Plast Reko an Speicheldrüse o gang, n.n.bez. |
| 21.4x.11↔ | Resektion der Nase, partiell, histographisch kontrolliert | 26.49.10↔ | Fistulisierung einer Speicheldrüse |
| 21.4x.20↔ | Resektion der Nase, subtotal, nicht histographisch kontrolliert | 26.49.11↔ | Transplantation einer Speichelgangöffnung |
| 21.4x.21↔ | Resektion der Nase, subtotal, histographisch kontrolliert | 26.49.12↔ | Verlagerung eines Speicheldrüsenausführungsganges |
| 21.4x.30↔ | Resektion der Nase, total, nicht histographisch kontrolliert | 26.49.99↔ | Sonstige Plast Reko an Speicheldrüse o gang, sonstige |
| 21.4x.31↔ | Resektion der Nase, total, histographisch kontrolliert | 27.1↔ | Inzision am Gaumen |
| 21.4x.99↔ | Sonstige Resektion der Nase | 27.32.00↔ | Asgdhnt Exz o Dstr v Läs o Gw a knöch Gaum, n.n.bez. |
| 21.5↔ | Submuköse Resektion des Nasenseptums | 27.32.10↔ | Totale transorale Exst von Läs oder Gew a knöch Gaum |
| 21.62↔ | Frakturierung der Nasenmuscheln | 27.32.11↔ | Rd trnsmndblär Exz [EnblcRs] v Läs o Gw a knöch Gaum |
| 21.72↔ | Offene Reposition einer Nasenfraktur | 27.32.12↔ | Rd trnsfzial Exz [EnblcRs] v Läs o Gw a knöch Gaum |
| 21.82↔ | Verschluss einer Nasenfistel | 27.32.99↔ | Aisgedehnt Exz o Destr von Läs o Gew a knöch Gaum, so |
| 21.83.00↔ | Totale plastische Nasenrekonstruktion, n.n.bez. | 27.42↔ | Ausgedehnte Exzision einer Läsion an der Lippe |
| 21.83.10↔ | Septorhpl m Korr d Knorp o d Kn, m lok autg Tx | 27.43.00↔ | Sonst Exzision von Läsion oder Gewebe an der Lippe, n.n.bez. |
| 21.83.11↔ | Sptrhpl m Krr d Knrp o d Kn,m dst autg Tx,allg o xng Tx | 27.43.10↔ | Sonstige Exz von Läs oder Gew an d Lippe, lokale Exz |
| 21.83.12↔ | Septorhinoplastik mit Korrektur des Knochens u des Knorpels | 27.43.99↔ | Sonst Exzision von Läsion oder Gewebe an der Lippe, sonst |
| 21.83.20↔ | Tot Plast Nasenrekonstruktion m Implant von allopl Mat | 27.44.00↔ | Radikale Exzision einer Läsion an der Lippe, n.n.bez. |
| 21.83.99↔ | Totale plastische Nasenrekonstruktion, sonstige | 27.44.10↔ | Radikale Exz e Läs an d Lip mit histografischer Kontr |
| 21.84↔ | Revision einer Rhinoplastik | 27.44.20↔ | Rad Exz e Hautlās d Lip m Tx o Transp von Haut |
| 21.85↔ | Augmentationsrhinoplastik | 27.44.99↔ | Radikale Exzision einer Läsion an der Lippe, sonstige |
| 21.86.00↔ | Rhinoplastik der Nasenweichteile, n.n.bez. | 27.49.00↔ | Sonstige Exzision in der Mundhöhle, n.n.bez. |
| 21.86.10↔ | Rhinoplastik der Nasenweichteile, äußere Nase | 27.49.10↔ | Exzision an der Wange |
| 21.86.11↔ | Rhinoplastik mit lokalen oder distalen Lappen | 27.49.11↔ | Exzision am Mundboden |
| 21.86.99↔ | Rhinoplastik der Nasenweichteile, sonstige | 27.49.99↔ | Sonstige Exzision in der Mundhöhle, sonstige |
| 21.87↔ | Sonstige Rhinoplastik | 27.53↔ | Verschluss einer Fistel im Mund |
| 21.88.00↔ | Sonstige Septumplastik, n.n.bez. | 27.54.00↔ | Plastische Rekonstruktion e (angeb) Lipsp, n.n.bez. |

| | | | |
|-----------|--|-----------|---|
| 27.54.10↔ | Lippenplastik einer (angeborenen) Lippenspalte | 29.51↔ | Naht einer Risswunde am Pharynx |
| 27.54.11↔ | Sekundäroperation einer (angeborenen) Lippenspalte | 29.52↔ | Exzision einer branchiogenen Fistel |
| 27.54.99↔ | Plastische Rekonstruktion e (angeb) Lipsp, sonstige | 29.53↔ | Verschluss einer anderen Pharynxfistel |
| 27.55.00↔ | Vollhauttransplantat an Lippe und Mund, n.n.bez. | 29.59↔ | Sonstige plastische Rekonstruktion am Pharynx |
| 27.55.10↔ | Kleinflächiges Vollhauttransplantat an Lippe und Mund | 29.92↔ | Durchtrennung des N. glossopharyngeus |
| 27.55.20↔ | Großflächiges Vollhauttransplantat an Lippe und Mund | 30.1x.00↔ | Hemilaryngektomie, n.n.bez. |
| 27.55.99↔ | Vollhauttransplantat an Lippe und Mund, sonstige | 30.1x.10↔ | Hemilaryngektomie, supraglottisch horizontal |
| 27.57.00↔ | Anbr e gestielt oder fr Lp an Lip und Mund, n.n.bez. | 30.1x.11↔ | Hemilaryngektomie, supraglottisch mit Zungengrundresektion |
| 27.57.10↔ | Anbr e fr mikrovasikanast Transpl an Lip und Mund | 30.1x.99↔ | Hemilaryngektomie, sonstige |
| 27.57.11↔ | Anbringen eines gestielten Fernlappens an Lippe und Mund | 30.22.00↔ | Chordektomie, n.n.bez. |
| 27.57.99↔ | Anbr e gestielt oder fr Lp an Lip und Mund, sonstige | 30.22.10↔ | Chordektomie, endolaryngeal |
| 27.58↔ | Rv e gstielt o fr Lp o fr Hauttrnsplntts an Lp u Mnd | 30.22.11↔ | Chordektomie, durch Thyreotomie |
| 27.59.00↔ | Sonst plastische Rekonstruktion an Lippe und Mund, n.n.bez. | 30.22.99↔ | Chordektomie, sonstige |
| 27.59.10↔ | Kleinfl temporäres HautRegenerationsgraft an d Lippe | 30.29.00↔ | Sonstige partielle Laryngektomie, n.n.bez. |
| 27.59.11↔ | Grossflächiges temporäres HautRegenergraft an d Lip | 30.29.10↔ | Cricohyoidoepiglottopexy (CHEP) |
| 27.59.20↔ | Klfl Weichteildeckung d kult Keratinozyten an d Lippe | 30.29.11↔ | Cricohyoidopexy (CHP) |
| 27.59.21↔ | Grofl Weichteildeckung d kult Keratinozyten an d Lippe | 30.29.20↔ | Partielle Larynx-Pharynx-Resektion |
| 27.59.30↔ | Klfl temp Weichteildeckung d Komb mehr Verf an d Lip | 30.29.21↔ | Partielle Laryngektomie frontale (Huet) |
| 27.59.31↔ | Grossflächige temp Weichtd d Komb mehr Verf an d Lip | 30.29.22↔ | Partielle Laryngektomie frontolaterale (Leroux-Robert) |
| 27.59.40↔ | So Plast Reko an Lip und Mund m fr mikrovasikanast Tx | 30.29.30↔ | Arytenoidektomie |
| 27.59.41↔ | Sonstige Plast Reko an Lip und Mund m gestielt Fernl | 30.29.99↔ | Sonstige partielle Laryngektomie, sonstige |
| 27.59.50↔ | Lappenstieldurchtrennung nach Hautplastik an der Lippe | 30.3x.00↔ | Vollständige Laryngektomie, n.n.bez. |
| 27.59.60↔ | Einsetzen eines Gewebeexpanders an der Lippe | 30.3x.10↔ | Vollständige Laryngektomie, ohne Rekonstruktion |
| 27.59.99↔ | Sonst plastische Rekonstruktion an Lippe und Mund, sonst | 30.3x.11↔ | Vollständige Laryekt, Rekonstruktion m lok Schleimhaut |
| 27.61↔ | Naht einer Rissverletzung am Gaumen | 30.3x.12↔ | Vollständige Laryekt, Reko m Ni vaskularisiertem Tx |
| 27.62.00↔ | Korrektur einer Gaumenspalte, n.n.bez. | 30.3x.13↔ | Vollständige Laryekt, Rekonstruktion m gestielt reg Lp |
| 27.62.10↔ | Korrektur einer Gaumenspalte, Kieferplastik | 30.3x.14↔ | Vollständige Laryekt, Rekonstruktion m gestielt Fernl |
| 27.62.11↔ | Korrektur einer Gaumenspalte, Kieferplastik mit Osteoplastik | 30.3x.15↔ | Vollständige Laryekt, Reko m fr mikrovasikanast Tx |
| 27.62.12↔ | Primäre plastische Rekonstruktion am weichen Gaumen | 30.3x.16↔ | Vollständige Laryekt, Rekonstruktion mit fr Darmtr |
| 27.62.20↔ | Korrektur einer Gaumenspalte, Sekundärop der Kieferspalte | 30.3x.17↔ | Vollständige Laryngektomie, Rekonstruktion mit Magenhochzug |
| 27.62.21↔ | Sekund plast Rekonst am knöch Gaumen mit Knochtmspl | 30.3x.19↔ | Vollständige Laryngektomie, sonstige Rekonstruktion |
| 27.62.22↔ | Sekundäre plastische Rekonstruktion am weichen Gaumen | 30.3x.99↔ | Vollständige Laryngektomie, sonstige |
| 27.62.99↔ | Korrektur einer Gaumenspalte, sonstige | 30.4x.00↔ | Radikale Laryngektomie, n.n.bez. |
| 27.63.00↔ | Revision der Korrektur einer Gaumenspalte, n.n.bez. | 30.4x.10↔ | Radikale Laryngektomie, mit Pharyngektomie, oh Rekonstrukt |
| 27.63.10↔ | Revision der Korrektur einer Gaumenspalte, Kieferplastik | 30.4x.11↔ | Rad Laryekt, m Pharyngekt, Reko m lok Schleimhaut |
| 27.63.11↔ | Rev d Korr e Gaumenspalte, Kieferplastik m Osteopl | 30.4x.12↔ | Rad Laryekt, m Pharyngekt, Reko m Ni vaskul Tx |
| 27.63.20↔ | Rv d Krr e Gaumnspit, Skndärprtio d Kiefersp | 30.4x.13↔ | Rad Laryekt, m Pharyngekt, Reko m gestielt reg Lp |
| 27.63.99↔ | Revision der Korrektur einer Gaumenspalte, sonstige | 30.4x.14↔ | Rad Laryekt, m Pharyngekt, Reko m gestielt Lp |
| 27.69.00↔ | Sonstige plastische Rekonstruktion am Gaumen, n.n.bez. | 30.4x.15↔ | Rad Laryekt, m Pharyngekt, Reko m fr mikrovasikanast Tx |
| 27.69.10↔ | Plastische Rekonstruktion am weichen Gaumen | 30.4x.16↔ | Rad Laryekt, m Pharyngekt, Rekonstruktion m fr Darmtr |
| 27.69.11↔ | Plastische Rekonstruktion am knöchernen Gaumen | 30.4x.17↔ | Rad Laryekt, m Pharyngekt, Reko m Magenhochzug |
| 27.69.99↔ | Sonstige plastische Rekonstruktion am Gaumen, sonstige | 30.4x.19↔ | Rad Laryekt, m Pharyngekt, sonstige Rekonstruktion |
| 27.73↔ | Plastische Rekonstruktion an der Uvula | 30.4x.20↔ | Rad Laryekt, m Pharyngekt und Schilddres, oh Reko |
| 27.92↔ | Inzision an der Mundhöhle, nicht bezeichnete Struktur | 30.4x.21↔ | Rd Lrykt, m Phryngkt u Schlddrs, Rk m lk Schleimh |
| 27.99↔ | Sonstige Operationen in der Mundhöhle | 30.4x.22↔ | Rd Lrykt, m Phryngkt u Schlddrs, Rk m N vskl Tx |
| 28.7x.00↔ | Blutstillung nach Tonsillektomie u Adenoidektomie, n.n.bez. | 30.4x.23↔ | Rd Lrykt, m Phryngkt u Schlddrs, Rk m gstielt rg Lp |
| 28.7x.10↔ | Blutstillung nach Tonsillektomie | 30.4x.24↔ | Rd Lrykt, m Phryngkt u Schlddrs, Rk m gstielt Lp |
| 28.7x.11↔ | Blutstillung nach Adenoidektomie | 30.4x.25↔ | Rd Lrykt, m Phryngkt u Schlddrs, Rk m fr mkrvsknst Tx |
| 28.7x.99↔ | Blutstillung nach Tonsillektomie und Adenoidektomie, sonst | 30.4x.26↔ | Rd Lrykt, m Phryngkt u Schlddrs, Rk m fr Drmtr |
| 28.92↔ | Exzision einer Läsion an Tonsillen und Adenoiden | 30.4x.27↔ | Rd Lrykt, m Phryngkt u Schlddrs, Rk m Mgnhchzg |
| 28.99↔ | Sonstige Operationen an Tonsillen und Adenoiden | 30.4x.29↔ | Rad Laryekt, m Pharyngekt und Schilddres, so Reko |
| 29.0↔ | Pharyngotomie | 30.4x.99↔ | Radikale Laryngektomie, sonstige |
| 29.2x.00↔ | Exz von branch Zyste oder Rest d Kiemspalt, n.n.bez. | 31.61↔ | Naht einer Rissverletzung am Larynx |
| 29.2x.10↔ | Exzision einer laterale Halszyste | 31.62↔ | Verschluss einer Larynxfistel |
| 29.2x.11↔ | Exz von branch Zyste o Rest d Kiemspalt als sek Eingr | 31.63↔ | Revision einer Laryngostomie |
| 29.2x.20↔ | Operation an Kiemengangsrsten, n.n.bez. | 31.64↔ | Versorgung einer Larynxfraktur |
| 29.2x.21↔ | Operation an Kiemengangsrsten, sekundärer Eingriff | 31.69.00↔ | Sonstige plastische Rekonstruktion am Larynx, n.n.bez. |
| 29.2x.99↔ | Exz von branch Zyste oder Rest d Kiemspalt, sonstige | 31.69.10↔ | Laryngoplastik, n.n.bez. |
| 29.33.00↔ | (Partielle) Pharyngektomie, n.n.bez. | 31.69.11↔ | Medialisierung Laryngoplastik, n.n.bez. |
| 29.33.10↔ | Partielle Pharyngektomie, ohne Rekonstruktion | 31.69.12↔ | Medialisierung Laryngoplastik, Thyroplast Typ I |
| 29.33.11↔ | Part Pharyngekt, Rekonstruktion m gestielt reg o Fernl | 31.69.13↔ | Medialisierung Laryngoplastik durch Injektion |
| 29.33.12↔ | Part Pharyngekt, Reko m fr mikrovasikanast Tx | 31.69.14↔ | Medialisierung Laryngoplastik, externer Zugang |
| 29.33.20↔ | Totale Pharyngekt, Reko m gestielt reg o Fernl | 31.69.20↔ | Erweiterungsplastik der Glottis (endolaryngeal) |
| 29.33.21↔ | Tt Phryngkt, Rk m fr mkrvsknst Tx, fr Drmtr o Mgnhchzg | 31.69.30↔ | Cricothyroidopexie |
| 29.33.99↔ | (Partielle) Pharyngektomie, sonstige | 31.69.31↔ | Arytenoidopexie |
| 29.4x.00↔ | Plastische Rekonstruktion am Pharynx, n.n.bez. | 31.69.40↔ | Konstruktion / Revision einer Neoglottis |
| 29.4x.10↔ | Plast Reko a Phar, m lok Schleimhaut o fr Hautlap | 31.69.41↔ | Plastische Rekonstruktion des Larynx |
| 29.4x.11↔ | Plast Rekonstruktion a Phar, m gestielt myokutanen Lp | 31.69.42↔ | Plastische Rekonstruktion einer Stimmlippe |
| 29.4x.12↔ | Plst Rk a Phar, m mkrvsk anstmsiertm Tx, Drmtr o Mgnhchzg | 31.69.99↔ | Sonstige plastische Rekonstruktion am Larynx, sonstige |
| 29.4x.99↔ | Plastische Rekonstruktion am Pharynx, sonstige | 31.71↔ | Naht einer Rissverletzung an der Trachea |

| | | | |
|-----------|--|-----------|--|
| 31.72↔ | Verschluss einer äusseren trachealen Fistel | 33.42↔ | Verschluss einer Bronchusfistel |
| 31.73↔ | Verschluss einer anderen trachealen Fistel | 33.43↔ | Verschluss einer Lungenverletzung |
| 31.79.00↔ | Sonstige Plast Rekonstruktion an d Trachea, n.n.bez. | 33.48.00↔ | So und Plast Rekonstruktionen an e Bronch, n.n.bez. |
| 31.79.10↔ | Erweiterungsplastik eines Tracheostoma | 33.48.10↔ | Plst Dckng brnchialr Anstmsn u Näht, n.n.bz. |
| 31.79.11↔ | Plastische Rekonstruktion (Tracheatransplantation) | 33.48.11↔ | Plst Dckng brnchialr Anstmsn u Näht, m Omntm mjs |
| 31.79.12↔ | Tracheopexie | 33.48.12↔ | Plst Dckng brnchialr Anstmsn u Näht, m MTmnp |
| 31.79.13↔ | End-zu-End-Anastomose der Trachea (bei Ruptur) | 33.48.13↔ | Plast Deckung bronchialer Anastomosen u Nähte, m Perik |
| 31.79.14↔ | Cricotracheale Resektion | 33.48.14↔ | Plst Dckng brnchialr Anstmsn u Näht, m Zwrfh |
| 31.79.15↔ | Sonstige (Plast) Reko an d Trachea b Trachealstenose | 33.48.15↔ | Plst Dckng brnchialr Anstmsn u Näht, m Vn azygs |
| 31.79.99↔ | Sonst plastische Rekonstruktion an der Trachea, sonst | 33.48.16↔ | Plast Deckung bronchialer Anastomosen u Nähte, m Pleur |
| 31.91↔ | Durchtrennung des N. laryngeus | 33.48.17↔ | Plst Dckng brnchialr Anstmsn u Näht, m prkdialm Ftt |
| 31.92↔ | Lösung von Adhäsionen an Trachea oder Larynx | 33.48.19↔ | Plast Deckung bronchialer Anastomosen und Nähte, So |
| 31.98↔ | Sonstige Operationen am Larynx | 33.48.99↔ | So und Plast Rekonstruktionen an e Bronch, So |
| 31.99↔ | Sonstige Operationen an der Trachea | 33.49.00↔ | Sonstige und Plast Rekonstruktion an d Lu, n.n.bez. |
| 32.01.00↔ | Endosk Exz o Destr von Läs o Gew an e Bronch, n.n.bez. | 33.49.10↔ | Plst Dckng intrthr vsk Anstmsn u Näht, n.n.bz. |
| 32.01.10↔ | Endsk Exz o Dstr v Läs o Gw an e Brnch,brnch Phtdyn Thr | 33.49.11↔ | Plst Dckng intrthr vsk Anstmsn u Näht, m Omntm mjs |
| 32.01.11↔ | Endsk Exz o Dstr v Läs o Gw an Brnch,brnch ArgnBeamr Thr | 33.49.12↔ | Plst Dckng intrthr vsk Anstmsn u Näht, m MTmnp |
| 32.01.12↔ | Endsk Exz o Dstr v Läs o Gw an e Brnch, brnch Lsr Thr | 33.49.13↔ | Plst Dckng intrthr vsk Anstmsn u Näht, m Prk |
| 32.01.99↔ | Endosk Exz o Destr von Läs o Gew an e Bronch, sonstige | 33.49.14↔ | Plst Dckng intrthr vsk Anstmsn u Näht, m Zwrfh |
| 32.09.00↔ | So Lok Exz o Destr von Läs o Gew an e Bronch, n.n.bez. | 33.49.15↔ | Plst Dckng intrthr vsk Anstmsn u Näht, m Vn azygs |
| 32.09.10↔ | So Lok Exz o Destr v Läs o Gew an e Bronch, d Thorakot | 33.49.16↔ | Plst Dckng intrthr vsk Anstmsn u Näht, m Pleur |
| 32.09.20↔ | S Lk Exz o Dstr v Läs o Gw an e Brnch, d Thrkskpie | 33.49.17↔ | Plst Dckng intrthr vsk Anstmsn u Näht, m prkdialm Ftt |
| 32.09.99↔ | So Lok Exz o Destr von Läs o Gew an e Bronch, so | 33.49.19↔ | Plast Deckung intrathor vask Anastomosen u Nähte, so |
| 32.1x.00↔ | Sonstige Exzision an einem Bronchus, n.n.bez. | 33.49.99↔ | Sonstige und Plast Rekonstruktion an d Lu, sonstige |
| 32.1x.10↔ | Sonst Exzision an einem Bronchus, Bifurkationsresektion | 33.71.00↔ | End Einsetz o Ersetz von Bronchialventil(en), n.n.bez. |
| 32.1x.20↔ | So Exz an e Bronch, Rev e Bronchusstumpfinsuffizienz | 33.71.10↔ | Endoskopisches Einsetzen von Bronchialventil(en), n.n.bez. |
| 32.1x.99↔ | Sonstige Exzision an einem Bronchus, sonstige | 33.71.11↔ | Endoskopisches Einsetzen von Bronchialventil(en), ein Ventil |
| 32.24↔ | Perkutane Exzision von Läsion oder Gewebe an der Lunge | 33.71.12↔ | Endosk Einsetzen von Bronchialventil(en), zwei Ventile |
| 32.30↔ | Thorakoskopische Segmentresektion der Lunge | 33.71.13↔ | Endosk Einsetzen von Bronchialventil(en), drei Ventile |
| 32.39↔ | Sonst und nicht näher bez Segmentresektion der Lunge | 33.71.14↔ | Endosk Einsetzen von Bronchialventil(en), vier Ventile |
| 32.41.00↔ | Thorakoskopische Lobektomie an der Lunge, n.n.bez. | 33.71.15↔ | End Einsetz von Bronchialventil(en), 5 u mehr Ventile |
| 32.41.10↔ | Lbkt an d L, thrksk, oh Ang e rd Lymphkt, n.n.bz. | 33.71.20↔ | Endoskopisches Ers von Bronchialventil(en), n.n.bez. |
| 32.41.11↔ | Lbkt an d L,thrksk,oh Ang rd Lymphkt,oh brnchpl o angiopl Erw | 33.71.21↔ | Endoskopisches Ers von Bronchialventil(en), ein Ventil |
| 32.41.12↔ | Lbkt an d L, thrksk, oh Ang e rd Lymphkt, m brnchpl Erw | 33.71.22↔ | Endoskopisches Ers von Bronchialventil(en), zwei Ventile |
| 32.41.13↔ | Lbkt an d L, thrksk, oh Ang e rd Lymphkt, m angiopl Erw | 33.71.23↔ | Endoskopisches Ers von Bronchialventil(en), drei Ventile |
| 32.41.14↔ | Lbkt an d L,thrksk,oh Ang rd Lymphkt,m brnchpl u angiopl Erw | 33.71.24↔ | Endoskopisches Ers von Bronchialventil(en), vier Ventile |
| 32.41.19↔ | Lobekt an d Lu, thoraksk, oh Ang e rad Lymphekt, so | 33.71.25↔ | End Ersetz von Bronchialventil(en), 5 und mehr Ventile |
| 32.41.20↔ | Lobekt an d Lu, thoraksk, m radik Lymphekt, n.n.bez. | 33.71.99↔ | End Einsetz o Ersetz von Bronchialventil(en), sonstige |
| 32.42.00↔ | Lobektomie an der Lunge, offen chirurgisch, n.n.bez. | 33.79↔ | End Einsetz von So Bronchialvorrichtung o Substanz |
| 32.42.10↔ | Lbkt an d L, offn chr, oh Ang e rd Lymphkt, n.n.bz. | 33.92↔ | Ligatur eines Bronchus |
| 32.42.11↔ | Lbkt an d L,offn chr,oh Ang rd Lymphk,oh brnchpl o angiopl Erw | 33.98↔ | Sonstige Operationen an einem Bronchus |
| 32.42.12↔ | Lbkt an d L,offn chr,oh Ang e rd Lymphkt,m brnchpl Erw | 33.99↔ | Sonstige Operationen an der Lunge |
| 32.42.13↔ | Lbkt an d L,offn chr,oh Ang e rd Lymphkt,m angiopl Erw | 34.02↔ | Probethorakotomie |
| 32.42.14↔ | Lbkt an d L,offn chr,oh Ang rd Lymphk,m brnchpl u angiopl Erw | 34.03↔ | Rethorakotomie |
| 32.42.19↔ | Lobekt an d Lu, offen chir, oh Ang e rad Lymphekt, so | 34.1↔ | Inzision des Mediastinums |
| 32.42.20↔ | Lobekt an d Lu, offen chir, m radik Lymphekt, n.n.bez. | 34.20↔ | Thorakoskopische Pleurabiopsie |
| 32.42.21↔ | Lbkt an d L,offn chr,m rdk Lymphkt,oh brnchpl o angiopl Erw | 34.21.00↔ | Transpleurale Thorakoskopie, n.n.bez. |
| 32.42.22↔ | Lbkt an d L, offn chr, m rdk Lymphkt, m brnchpl Erw | 34.21.10↔ | Transpleurale Thorakoskopie, Ersteingriff |
| 32.42.23↔ | Lbkt an d L, offn chr, m rdk Lymphkt, m angiopl Erw | 34.21.20↔ | Transpleurale Thorakoskopie, Reeingriff |
| 32.42.24↔ | Lbkt an d L,offn chr,m rdk Lymphkt,m brnchpl u angiopl Erw | 34.21.99↔ | Transpleurale Thorakoskopie, sonstige |
| 32.42.29↔ | Lobekt an d Lu, offen chir, m radik Lymphekt, sonstige | 34.26↔ | Offene Biopsie am Mediastinum |
| 32.42.30↔ | Lobektomie an der Lunge, erweitert | 34.27.00↔ | Biopsie am Zwerchfell, n.n.bez. |
| 32.42.40↔ | Lobektomie an der Lunge, Bilobektomie, n.n.bez. | 34.27.10↔ | Geschlossene (Nadel-) Biopsie am Zwerchfell |
| 32.42.41↔ | Lobekt an d Lu, Bilobekt, ohne bronchopl o angiopl Erw | 34.27.20↔ | Offene Biopsie am Zwerchfell |
| 32.42.42↔ | Lobektomie an d Lunge, Bilobekt, mit bronchopl Erw | 34.27.99↔ | Biopsie am Zwerchfell, sonstige |
| 32.42.43↔ | Lobektomie an d Lunge, Bilobekt, mit angiopl Erw | 34.3x.00↔ | Exz oder Destr von Läs oder Gew d Mdst, n.n.bez. |
| 32.42.44↔ | Lobekt an d Lu, Bilobekt, m bronchopl und angiopl Erw | 34.3x.10↔ | Exzision von Läsion oder Gewebe des Mediastinums |
| 32.42.49↔ | Lobektomie an der Lunge, Bilobektomie, sonstige | 34.3x.20↔ | Resektion von Läsion oder Gewebe des Mediastinums, n.n.bez. |
| 32.42.99↔ | Lobektomie an der Lunge, offen chirurgisch, sonstige | 34.3x.21↔ | Res von Läs o Gew d Mdst, oh Res an mediast Organen |
| 32.49↔ | Sonstige Lobektomie an der Lunge | 34.3x.22↔ | Rs v Läs o Gw d Mdst, m Lngnrs o Brstwndteilsktion |
| 32.50↔ | Thorakoskopische Pneumonektomie | 34.3x.23↔ | Resektion von Läs o Gew d Mdst, m Perikardtres |
| 32.59↔ | Exzision der Lunge, n.n.bez. | 34.3x.24↔ | Resektion von Läs o Gew d Mdst, m prothetischem GefErs |
| 32.6↔ | Radikale Dissektion von Thoraxstrukturen | 34.3x.25↔ | Resektion von Läs o Gew d Mdst, m Lungenres und GefErs |
| 32.9↔ | Sonstige Exzision an der Lunge | 34.3x.26↔ | Res von Läs o Gew d Mdst, m Lungenres und Perikardtres |
| 33.0↔ | Inzision an einem Bronchus | 34.3x.27↔ | Res von Läs o Gew d Mdst, m Perikardtres und GefErs |
| 33.1↔ | Inzision an der Lunge | 34.3x.28↔ | Rs v Läs o Gw d Mdst, m Lngn u Prkrdrts u GFers |
| 33.20↔ | Thorakoskopische Lungenbiopsie | 34.3x.29↔ | Resektion von Läsion oder Gewebe des Mediastinums, sonst |
| 33.25↔ | Offene Bronchusbiopsie | 34.3x.30↔ | Destruktion von Läsion oder Gewebe des Mediastinums |
| 33.33↔ | Pneumoperitoneum für Lungenkollaps | 34.3x.99↔ | Exz oder Destr von Läs oder Gew d Mdst, sonstige |
| 33.41↔ | Naht eines Bronchusrisses | 34.4x.00↔ | Exzision oder Destr einer Läsion an d Bruw, n.n.bez. |

| | | | |
|-----------|---|-----------|---|
| 34.4x.10↔ | Exzision einer Läsion an der Brustwand | 36.17↔ | Abdomino-koronarer Arterien-Bypass |
| 34.4x.20↔ | Teilresektion einer Läsion an der Brustwand, n.n.bez. | 36.2↔ | Myokard-Revaskularisation mit Arterien-Implantat |
| 34.4x.21↔ | Teilresektion e Läsion an der Brustwand, ohne Rekonstruktion | 36.39.00↔ | Sonstige Herz-Revaskularisation, n.n.bez. |
| 34.4x.22↔ | Teilresektion e Läsion an der Brustwand, mit Rekonstruktion | 36.39.10↔ | Herz-Revaskularisation durch Koronararterienpatch |
| 34.4x.30↔ | Res e Läs an d Brw, kompltt Rs d Strnms, n.n.bz. | 36.39.11↔ | Revision eines Koronararterienbypass |
| 34.4x.31↔ | Res e Läs an d Bruw, komplette Res d Sternums, oh Reko | 36.39.12↔ | Neuanlage eines Koronararterienbypass |
| 34.4x.32↔ | Res e Läs an d Bruw, komplette Res d Sternums, m Reko | 36.39.13↔ | Transposition von Koronararterien |
| 34.4x.40↔ | Destruktion einer Läsion an der Brustwand | 36.39.14↔ | HerzRevask m fr A. mamm intTx (IMATx) |
| 34.4x.99↔ | Exzision oder Destr einer Läsion an d Bruw, sonstige | 36.39.99↔ | Sonstige Herz-Revaskularisation, sonstige |
| 34.51↔ | Dekortikation der Lunge | 36.91↔ | Korrektur eines Koronargefäss-Aneurysmas |
| 34.52↔ | Thorakoskopische Dekortikation der Lunge | 36.99.00↔ | Sonstige Operationen an Herzgefässen n.n.bez. |
| 34.59.00↔ | Sonstige Exzision an der Pleura, n.n.bez. | 36.99.10↔ | Intrakoronare Stammzelltherapie, n.n.bez. |
| 34.59.10↔ | Sonst Exzision an der Pleura, thorakoskopische Pleurektomie | 36.99.11↔ | Intrakor Stammzth oh Anr v Stammzfrakt o kult Verm |
| 34.59.20↔ | Sonst Exzision an der Pleura, offen chirurgische Pleurektomie | 36.99.12↔ | Intrakor Stammzth m Anr v Stammzfrakt o kult Verm |
| 34.59.99↔ | Sonstige Exzision an der Pleura, sonstige | 36.99.19↔ | Intrakoronare Stammzelltherapie, sonstige |
| 34.6x.00↔ | Pleurodese, n.n.bez. | 36.99.20↔ | Operationen bei kongenitalen Anomalien der Herzgefässe |
| 34.6x.11↔ | Pleurodese, offen chirurgisch, ohne Dekortikation | 36.99.30↔ | Rekonstruktion des Koronarostiums |
| 34.6x.12↔ | Pleurodese, offen chirurgisch, mit Dekortikation | 36.99.40↔ | Sympathektomie der Koronararterien |
| 34.6x.19↔ | Pleurodese, offen chirurgisch, sonstige | 36.99.99↔ | Sonstige Operationen an Herzgefässen, sonstige |
| 34.6x.20↔ | Pleurodese, thorakoskopisch, n.n.bez. | 37.10↔ | Inzision am Herzen n.n.bez. |
| 34.6x.21↔ | Pleurodese, thorakoskopisch, ohne Dekortikation | 37.11.00↔ | Kardiotomie, n.n.bez. |
| 34.6x.22↔ | Pleurodese, thorakoskopisch, mit Dekortikation | 37.11.10↔ | Epikardiale, endokardiale und epimyokardiale Inzision |
| 34.6x.29↔ | Pleurodese, thorakoskopisch, sonstige | 37.11.99↔ | Kardiotomie, sonstige |
| 34.6x.99↔ | Pleurodese, sonstige | 37.12↔ | Perikardiotomie |
| 34.71↔ | Naht einer Brustwandverletzung | 37.31.00↔ | Perikardektomie, n.n.bez. |
| 34.72↔ | Verschluss einer Thorakostomie | 37.31.10↔ | Perikardektomie, partiell |
| 34.73↔ | Verschluss anderer Thoraxfisteln | 37.31.20↔ | Perikardektomie, total |
| 34.79.00↔ | Sonst plastische Rekonstruktion an der Brustwand, n.n.bez. | 37.31.30↔ | Adhäsiolyse am Perikard |
| 34.79.10↔ | S Plst Rk an d Brw, sk Vrschl e Thrkt, n.n.bz. | 37.31.99↔ | Perikardektomie, sonstige |
| 34.79.11↔ | S Plst Rk an d Brw, sk Vrschl e Thrkt, d Drht | 37.75.00↔ | Revision von Elektroden, n.n.bez. |
| 34.79.12↔ | So Plast Reko an d Bruw, sek Verschl e Thorakot, d Pl | 37.75.10↔ | Sondenkorrektur eines Herzschrittmachers oder Defi |
| 34.79.19↔ | So Plast Reko an d Bruw, sek Verschluss e Thorakot, so | 37.75.20↔ | Kupplungskorrektur eines Herzschrittmachers oder Defi |
| 34.79.20↔ | So Plast Reko an d Bruw, Stab, offen chir, n.n.bez. | 37.75.99↔ | Revision von Elektroden, sonstige |
| 34.79.21↔ | So Plast Reko an d Bruw, Stab, offen chir, d Draht | 37.77.00↔ | Entfernen von Elektrode(n) ohne Ersatz, n.n.bez. |
| 34.79.22↔ | So Plast Reko an d Bruw, Stab, offen chir, d Pl | 37.77.10↔ | Ens tchn Untst z Entf v Sndn e Hrzschrn o Df, ExcmrLsr |
| 34.79.29↔ | So Plast Reko an d Bruw, Stab, offen chir, so | 37.77.11↔ | Ens tchn Untst z Entf v Sndn HSM o Df,elktrch Dssktionsgrät |
| 34.79.30↔ | S Plst Rk an d Brw, off Rp e Strmmfrkr, n.n.bz. | 37.77.19↔ | Ens tchn Untst z Entf v Sndn e Hrzschrn o Df, S |
| 34.79.31↔ | S Plst Rk an d Brw, off Rp e Strmmfrkr, d Drht | 37.77.80↔ | Ens tchn Untst z Entf v Sndn e Hrzschrn o Df, n.n.bez. |
| 34.79.32↔ | S Plst Rk an d Brw, off Rp e Strmmfrkr, d Pl | 37.77.99↔ | Entfernen von Elektrode(n) ohne Ersatz, sonstige |
| 34.79.39↔ | So Plast Reko an d Bruw, off Rep e Sternumfraktur, So | 37.79.01↔ | Implantation eines Ereignis Rekorder |
| 34.79.40↔ | So Plast Reko an d Bruw, Knochenplastik und Knochtx | 37.79.10↔ | Implnt o Aggrgwchs(h Ändrng d Snd)e EreignsRkrdr,nnbz |
| 34.79.99↔ | Sonst plastische Rekonstruktion an der Brustwand, sonst | 37.79.11↔ | Aggregwechs (oh Änderung d Sonde) e EreignisRekorders |
| 34.81↔ | Exzision von Läsion oder Gewebe am Zwerchfell | 37.79.19↔ | Implnt o Aggrgwchs (h Ändrng d Snd) e EreignsRkrdr, so |
| 34.82↔ | Naht eines Zwerchfellrisses | 37.85.00↔ | Erstz jgl EnkSchrttmVrrttyp, N spzf ob rt rspns, n.n.bz. |
| 34.83↔ | Verschluss einer Zwerchfellfistel | 37.85.10↔ | Aggrgwchs jgl EnkSchrttmVrrttyp, N spzf ob rt rspns |
| 34.84↔ | Sonstige plastische Rekonstruktion am Zwerchfell | 37.85.20↔ | Agg u Sndnwch jgl EnkSchrttmVrrttyp, N spzf ob rt rspns |
| 34.85↔ | Implantation eines Zwerchfellschrittmachers | 37.85.99↔ | Erstz jgl EnkSchrttmVrrttyp, N spzf ob rt rspns, so |
| 34.89.00↔ | Sonstige Operationen am Zwerchfell, n.n.bez. | 37.87.00↔ | Ers jeglichen Zweikammer-Schrittmachertypes, n.n.bez. |
| 34.89.10↔ | Sonstige Op a Zwerchfell, Inzis (Zwerchfellsplattung) | 37.87.10↔ | Aggregatwechsel jeglichen Zweikammer-Schrittmachertypes |
| 34.89.99↔ | Sonstige Operationen am Zwerchfell, sonstige | 37.87.20↔ | Agg und Sondenwechsel jegl ZweikammerSchrttmtyp |
| 34.93↔ | Plastische Rekonstruktion an der Pleura | 37.87.99↔ | Ers jeglichen Zweikammer-Schrittmachertypes, sonst |
| 34.99.00↔ | Sonstige Operationen am Thorax, n.n.bez. | 37.88.00↔ | Implant e Dreikschrttm (biv Stimulation), n.n.bez. |
| 34.99.10↔ | Entnahme von Rippenknorpel als Transplantat | 37.88.10↔ | Implant e Dreikschrttm (biv Stimul) m d Mögl d Fernüb |
| 34.99.99↔ | Sonstige Operationen am Thorax, sonstige | 37.88.99↔ | Implant e Dreikschrttm (biv Stimulation), sonstige |
| 35.19.00↔ | Valvuloplastik a off Herz, oh Ers, So Klap, n.n.bez. | 37.89.00↔ | Revision oder Entfernen eines Schrittmachers, n.n.bez. |
| 35.19.10↔ | RK e AVKlp a off Hr, oh Ers, b kng Klppnm d Hr | 37.89.10↔ | Rev e Sm, Defi, Synchronisationssystem o Ereignk |
| 35.19.11↔ | Rk e Trncklpp a off Hr, oh Ers, b kng Klppnm d Hr | 37.89.20↔ | Systemst v EinkamSyst auf 2 resp. Dreiksys, n.n.bez. |
| 35.19.99↔ | Valvuloplastik a off Herz, oh Ers, So Klap, So | 37.89.21↔ | Systemumstellung von Einkammer- auf Zweikammersystem |
| 35.29.00↔ | Herzklappenersatz, sonstige Klappe, n.n.bez. | 37.89.22↔ | Systemumstellung von Einkammer- auf Dreikammersystem |
| 35.29.10↔ | Ers d AVKlappe b kongenitalen Klappenanomalien d Herz | 37.89.23↔ | Systemumstellung von Zweikammer- auf Dreikammersystem |
| 35.29.20↔ | Ers d TruncusKlap b kongenitalen Klappenanomalien d Herz | 37.89.29↔ | Systemst von EinkamSyst auf 2 resp. Dreiksys, so |
| 35.29.99↔ | Herzklappenersatz, sonstige Klappe, sonstige | 37.89.30↔ | Revision von Dreikammerschrittmacher, n.n.bez. |
| 35.31↔ | Papillarmuskeloperation | 37.89.31↔ | Aggregwechs jegl DreikammerSchrttmtyp, n.n.bez. |
| 35.32↔ | Sehnenfaden-Operation | 37.89.39↔ | Revision von Dreikammerschrittmacher, sonstige |
| 35.39.00↔ | Op an and an d Herzkl angrenz Strukturen, n.n.bez. | 37.89.40↔ | Entf von Herzschrn o Resynschrttm, n.n.bez. |
| 35.39.10↔ | Supravalvuläre Resektion, Herzklappe, n.n.bez. | 37.89.41↔ | Entfernen von Herzschrittmacher |
| 35.39.11↔ | Supravalvuläre Resektion, Aortenklappe | 37.89.42↔ | Entfernen von Resynchronisationsherzschrittmacher |
| 35.39.12↔ | Supravalvuläre Resektion, Pulmonalklappe | 37.89.49↔ | Entf von Herzschrn o Resynschrttm, sonstige |
| 35.39.19↔ | Supravalvuläre Resektion, sonstige Herzklappe | 37.89.50↔ | Entf e Sm, Defi, Synchronisationssystem o Ereignk |
| 35.39.99↔ | Op an and an d Herzkl angrenz Strukturen, sonstige | 37.89.99↔ | Revision oder Entfernen eines Schrittmachers, sonstige |

| | | | |
|-----------|--|-----------|---|
| 37.94.00↔ | Implantation oder Ers eines Defi, n.n.bez. | 38.06.99↔ | Inzision von abdominalen Arterien, sonstige |
| 37.94.01↔ | Implantation eines Defi mit Einkammer-Stimulation | 38.07.00↔ | Inzision von abdominalen Venen, n.n.bez. |
| 37.94.02↔ | Implantation eines Defi mit Zweikammer-Stimulation | 38.07.10↔ | Inzision von tiefen abdominalen Venen, n.n.bez. |
| 37.94.03↔ | Implantation eines Defibrillators mit biv Stimulation | 38.07.11↔ | Inzision der V. cava inferior |
| 37.94.04↔ | Imp Df m zszätzlichm Drcksnrs z nivv Mssng d rchtvntvr Drcks | 38.07.12↔ | Inzision der V. iliaca |
| 37.94.10↔ | Ersetzen eines Defibrillators, n.n.bez. | 38.07.19↔ | Inzision von tiefen abdominalen Venen, sonstige |
| 37.94.11↔ | Ersetzen eines Defibrillators mit Einkammer-Stimulation | 38.07.99↔ | Inzision von abdominalen Venen, sonstige |
| 37.94.12↔ | Ers eines Defi mit Zweikammer-Stimulation | 38.10↔ | Endarterektomie, Lokalisation n.n.bez. |
| 37.94.19↔ | Ersetzen eines Defibrillators, sonstige | 38.11↔ | Endarterektomie von intrakraniellen Gefässen |
| 37.94.20↔ | Systemst e Herzschrm auf Defi m EinkStimul, n.n.bez. | 38.12↔ | Endarterektomie von anderen Gefässen an Kopf und Hals |
| 37.94.21↔ | Systemumstellung e Herzschrm auf Defi m EinkStimul | 38.13↔ | Endarterektomie von Gefässen der oberen Extremität |
| 37.94.22↔ | Systemst e Herzschrm o Defi auf Defi m ZweikStimul | 38.14.00↔ | Endarterektomie der Aorta, n.n.bez. |
| 37.94.29↔ | Systemst e Herzschrm o Defi auf Defi m biv Stimul, so | 38.14.10↔ | Endarterektomie von Aorta ascendens und Aortenbogen |
| 37.94.99↔ | Implnt o Erstz e tt autm Krdivotr / DfSyst [AICD], S | 38.14.20↔ | Endarterektomie der Aorta descendens |
| 37.98.00↔ | Ersetz nur d Pulsgener e autom Kardiov/Defi, n.n.bez. | 38.14.30↔ | Endarterektomie der Aorta abdominalis |
| 37.98.10↔ | Erstz nr d Plsgnr e autm Krdiv/Df m EnkStml | 38.14.99↔ | Endarterektomie der Aorta, sonstige |
| 37.98.11↔ | Erstz nr d Plsgnr e autm Krdiv/Df m Zweikmrmstmltion | 38.15.00↔ | Endarterektomie der anderen thorakalen Gefässe, n.n.bez. |
| 37.98.12↔ | Erstz nr d Plsgnr e autm Krdiv/Df m bv Stml | 38.15.10↔ | Endarterektomie der A. subclavia |
| 37.98.99↔ | Ersetz nur d Pulsgener e autom Kardiov/Defi, sonstige | 38.15.20↔ | Endarterektomie des Truncus brachiocephalicus |
| 37.99.00↔ | Sonstige Operationen an Herz und Perikard, n.n.bez. | 38.15.30↔ | Endarterektomie der A. pulmonalis |
| 37.99.10↔ | Intramyokardiale Stammzelltherapie, n.n.bez. | 38.15.40↔ | Endarterektomie der V. pulmonalis |
| 37.99.11↔ | Intramyok Stammzth oh Anr v Stammzfrakt o kult Verm | 38.15.99↔ | Endarterektomie der anderen thorakalen Gefässe, sonst |
| 37.99.12↔ | Intramyok Stammzth m Anr v Stammzfrakt o kult Verm | 38.16.00↔ | Endarterektomie von abdominalen Arterien, n.n.bez. |
| 37.99.19↔ | Intramyokardiale Stammzelltherapie, sonstige | 38.16.10↔ | Endarterektomie von viszeralen Arterien, n.n.bez. |
| 37.99.20↔ | Operationen bei kongenitalen Anomalien des Herzens, n.n.bez. | 38.16.11↔ | Endarterektomie des Truncus coeliacus |
| 37.99.29↔ | Operationen bei kongenitalen Anomalien des Herzens, sonst | 38.16.12↔ | Endarterektomie der A. gastrica |
| 37.99.30↔ | Ligatur eines Herzohres | 38.16.13↔ | Endarterektomie der A. hepatica |
| 37.99.80↔ | Reoperation an Herz und Perikard | 38.16.14↔ | Endarterektomie der A. lienalis |
| 37.99.99↔ | Sonstige Operationen an Herz und Perikard, sonstige | 38.16.15↔ | Endarterektomie der A. renalis |
| 38.01↔ | Inzision von intrakraniellen Gefässen | 38.16.16↔ | Endarterektomie der A. mesenterialis |
| 38.02.00↔ | Inzision von anderen Gefässen an Kopf und Hals, n.n.bez. | 38.16.17↔ | Endarterektomie der A. lumbalis |
| 38.02.10↔ | Inzision von extrakraniellen Arterien an Kopf und Hals | 38.16.18↔ | Endarterektomie der A. iliaca |
| 38.02.20↔ | Inzision von extrakraniellen Venen an Kopf u Hals, n.n.bez. | 38.16.19↔ | Endarterektomie von viszeralen Arterien, sonstige |
| 38.02.21↔ | Inzision der V. jugularis (externa) (interna) | 38.16.99↔ | Endarterektomie von abdominalen Arterien, sonstige |
| 38.02.28↔ | Inzis von sonstigen tiefen extrk Venen an Kopf und Ha | 38.18.00↔ | Endarterektomie von Gefässen der unteren Extremität, n.n.bez. |
| 38.02.29↔ | Inzision von extrakraniellen Venen an Kopf und Hals, sonst | 38.18.10↔ | Endarterektomie der A. femoralis (communis) (superficialis) |
| 38.02.99↔ | Inzision von anderen Gefässen an Kopf und Hals, sonst | 38.18.11↔ | Endarterektomie der A. profunda femoris |
| 38.03.00↔ | Inzision von Gefässen der oberen Extremität, n.n.bez. | 38.18.12↔ | Endarterektomie der A. poplitea |
| 38.03.10↔ | Inzision von Arterien der oberen Extremität, n.n.bez. | 38.18.99↔ | Endarterektomie von Gefässen der unteren Extremität, sonst |
| 38.03.11↔ | Inzision der A. axillaris | 38.30↔ | Gefässresektion, Lokalisation n.n.bez. |
| 38.03.19↔ | Inzision von sonstigen Arterien des Oberarms | 38.31↔ | Resektion von intrakraniellen Gefässen mit Anastomose |
| 38.03.20↔ | Inzision von Arterien des Unterarms | 38.32.00↔ | Resektion von and Gef a Kopf und Ha m Anast, n.n.bez. |
| 38.03.21↔ | Inzision von Arterien der Hand | 38.32.10↔ | Resektion von extkr Aa an Kopf und Hals mit Anast |
| 38.03.30↔ | Inzision von Venen der oberen Extremität, n.n.bez. | 38.32.20↔ | Res von extkr Venen an Kopf und Ha m Anast, n.n.bez. |
| 38.03.31↔ | Inzision der V. axillaris | 38.32.21↔ | Resektion der V. jugularis mit Anastomose |
| 38.03.38↔ | Inzision von sonstn tiefen Venen der oberen Extremität | 38.32.22↔ | Res von oberfl extkr Venen an Kopf und Ha m Anast |
| 38.03.39↔ | Inzision von Venen der oberen Extremität, sonstige | 38.32.99↔ | Resektion von and Gef an Kopf und Ha m Anast, sonstige |
| 38.03.99↔ | Inzision von Gefässen der oberen Extremität, sonstige | 38.33.00↔ | Resektion von Gef d oberen Extrem (m Anast), n.n.bez. |
| 38.04.00↔ | Inzision der Aorta, n.n.bez. | 38.33.10↔ | Resektion von Aa d oberen Extrem mit Anast, n.n.bez. |
| 38.04.10↔ | Inzision von Aorta ascendens und Aortenbogen | 38.33.11↔ | Resektion von Arterien des Oberarmes mit Anastomose |
| 38.04.20↔ | Inzision der Aorta descendens | 38.33.12↔ | Resektion der A. ulnaris mit Anastomose |
| 38.04.30↔ | Inzision der Aorta abdominalis | 38.33.13↔ | Resektion von sonst Arterien des Unterarmes mit Anastomose |
| 38.04.99↔ | Inzision der Aorta, sonstige | 38.33.14↔ | Resektion von Arterien der Hand mit Anastomose |
| 38.05.00↔ | Inzision von anderen thorakalen Gefässen, n.n.bez. | 38.33.20↔ | Resektion von Venen d oberen Extrem m Anast, n.n.bez. |
| 38.05.10↔ | Inzision von anderen thorakalen Arterien | 38.33.21↔ | Resektion der V. axillaris mit Anastomose |
| 38.05.20↔ | Inzision von thorakalen Venen, n.n.bez. | 38.33.22↔ | Res von sonstigen tiefen Venen d ob Extrem m Anast |
| 38.05.21↔ | Inzision von thorakalen tiefen Venen | 38.33.23↔ | Resektion von oberfl Venen d ob Extrem m Anast |
| 38.05.29↔ | Inzision von thorakalen Venen, sonstige | 38.33.99↔ | Resektion von Gef d oberen Extrem (m Anast), sonstige |
| 38.05.99↔ | Inzision von anderen thorakalen Gefässen, sonstige | 38.34.00↔ | Resektion der Aorta mit Anastomose, n.n.bez. |
| 38.06.00↔ | Inzision von abdominalen Arterien, n.n.bez. | 38.34.10↔ | Resektion d Aort ascendens und d Aortenbogens m Anast |
| 38.06.10↔ | Inzision von viszeralen Arterien, n.n.bez. | 38.34.20↔ | Resektion der Aorta descendens mit Anastomose |
| 38.06.11↔ | Inzision des Truncus coeliacus | 38.34.30↔ | Resektion der Aorta abdominalis mit Anastomose |
| 38.06.12↔ | Inzision der A. gastrica | 38.34.99↔ | Resektion der Aorta mit Anastomose, sonstige |
| 38.06.13↔ | Inzision der A. hepatica | 38.35.00↔ | Resektion von thorakalen Gefässen mit Anastomose, n.n.bez. |
| 38.06.14↔ | Inzision der A. lienalis | 38.35.10↔ | Resektion von thorakalen Arterien mit Anastomose, n.n.bez. |
| 38.06.15↔ | Inzision der A. renalis | 38.35.11↔ | Resektion der A. subclavia mit Anastomose |
| 38.06.16↔ | Inzision der A. mesenterialis | 38.35.12↔ | Resektion des Truncus brachiocephalicus mit Anastomose |
| 38.06.17↔ | Inzision der A. lumbalis | 38.35.13↔ | Resektion der A. pulmonalis mit Anastomose |
| 38.06.18↔ | Inzision der A. iliaca | 38.35.19↔ | Resektion von thorakalen Arterien mit Anastomose, sonst |
| 38.06.19↔ | Inzision von viszeralen Arterien, sonstige | 38.35.20↔ | Resektion von thorakalen Venen mit Anastomose, n.n.bez. |

| | | | |
|-----------|--|-----------|---|
| 38.35.21↔ | Resektion der V. pulmonalis mit Anastomose | 38.63.29↔ | Sonst Exzision von Venen der oberen Extremität, sonst |
| 38.35.22↔ | Resektion der V. subclavia mit Anastomose | 38.63.99↔ | Sonst Exzision von Gefässen der oberen Extremität, sonst |
| 38.35.23↔ | Resektion der V. cava superior mit Anastomose | 38.64.00↔ | Sonstige Exzision der Aorta, n.n.bez. |
| 38.35.28↔ | Res von thorakalen von sonstigen tiefen Venen m Anast | 38.64.10↔ | Sonstige Exzision der thorakalen Aorta |
| 38.35.29↔ | Resektion von thorakalen Venen mit Anastomose, sonstige | 38.64.20↔ | Sonstige Exzision der Aorta abdominalis |
| 38.35.99↔ | Resektion von thorakalen Gefässen mit Anastomose, sonst | 38.64.99↔ | Sonstige Exzision der Aorta, sonstige |
| 38.36.00↔ | Resektion von abdominalen Arterien mit Anastomose, n.n.bez. | 38.65.00↔ | Sonstige Exzision von thorakalen Gefässen, n.n.bez. |
| 38.36.10↔ | Resektion von viszeralen Arterien mit Anastomose, n.n.bez. | 38.65.10↔ | Sonstige Exzision von thorakalen Arterien |
| 38.36.11↔ | Resektion des Truncus coeliacus mit Anastomose | 38.65.20↔ | Sonstige Exzision von thorakalen Venen, n.n.bez. |
| 38.36.12↔ | Resektion der A. gastrica mit Anastomose | 38.65.21↔ | Sonstige Exzision der V. cava superior |
| 38.36.13↔ | Resektion der A. hepatica mit Anastomose | 38.65.22↔ | Sonstige Exzision von sonstigen tiefen thorakalen Venen |
| 38.36.14↔ | Resektion der A. lienalis mit Anastomose | 38.65.29↔ | Sonstige Exzision von thorakalen Venen, sonstige |
| 38.36.15↔ | Resektion der A. renalis mit Anastomose | 38.65.99↔ | Sonstige Exzision von thorakalen Gefässen, sonstige |
| 38.36.16↔ | Resektion der A. mesenterialis mit Anastomose | 38.66.00↔ | Sonstige Exzision von abdominalen Arterien, n.n.bez. |
| 38.36.17↔ | Resektion der A. iliaca mit Anastomose | 38.66.10↔ | Sonstige Exzision von viszeralen Arterien, n.n.bez. |
| 38.36.19↔ | Resektion von viszeralen Arterien mit Anastomose, sonst | 38.66.11↔ | Sonstige Exzision des Truncus coeliacus |
| 38.36.99↔ | Resektion von abdominalen Arterien mit Anastomose, sonst | 38.66.12↔ | Sonstige Exzision der A. gastrica |
| 38.37.00↔ | Resektion von abdominalen Venen mit Anastomose, n.n.bez. | 38.66.13↔ | Sonstige Exzision der A. hepatica |
| 38.37.10↔ | Resektion von tiefen abdomin Venen mit Anastomose, n.n.bez. | 38.66.14↔ | Sonstige Exzision der A. lienalis |
| 38.37.11↔ | Resektion der V. cava inferior mit Anastomose | 38.66.15↔ | Sonstige Exzision der A. renalis |
| 38.37.12↔ | Resektion der V.iliaca mit Anastomose | 38.66.16↔ | Sonstige Exzision der A. mesenterialis |
| 38.37.19↔ | Resektion von tiefen abdomin Venen mit Anastomose, sonst | 38.66.17↔ | Sonstige Exzision der A. lumbalis |
| 38.37.99↔ | Resektion von abdominalen Venen mit Anastomose, sonst | 38.66.18↔ | Sonstige Exzision der A. iliaca |
| 38.42↔ | Resektion von anderen Blutgefässen an Kopf und Hals | 38.66.19↔ | Sonstige Exzision viszeraler Arterien, sonstige |
| 38.43.00↔ | Resektion von Blgef d oberen Extrem mit Ers, n.n.bez. | 38.66.99↔ | Sonstige Exzision abdominaler Arterien, sonstige |
| 38.43.10↔ | Resektion von Arterien der oberen Extremität mit Ersatz | 38.67.00↔ | Sonstige Exzision von abdominalen Venen, n.n.bez. |
| 38.43.11↔ | Resektion der A. axillaris mit Ersatz | 38.67.10↔ | Sonst Exzision von tiefen abdominalen Venen, n.n.bez. |
| 38.43.20↔ | Res von Venen der oberen Extremität mit Ersatz, n.n.bez. | 38.67.11↔ | Sonstige Exzision der V. cava inferior |
| 38.43.21↔ | Resektion der V. axillaris mit Ersatz | 38.67.12↔ | Sonstige Exzision der V. iliaca |
| 38.43.28↔ | Resektion von sonstigen tiefen Venen d ob Extrem m Ers | 38.67.19↔ | Sonst Exzision von tiefen abdominalen Venen, sonst |
| 38.43.29↔ | Resektion von Venen der oberen Extremität mit Ersatz, sonst | 38.67.99↔ | Sonstige Exzision von abdominalen Venen, sonstige |
| 38.43.99↔ | Resektion von Blgef d oberen Extrem mit Ers, sonstige | 38.69↔ | Sonstige Exzision von Venen der unteren Extremität |
| 38.44.00↔ | Resektion der Aorta abdominalis mit Ersatz, n.n.bez. | 38.7x.00↔ | Unterbrechung der Vena cava, n.n.bez. |
| 38.44.10↔ | Resektion der Aorta abdominalis, suprarenal mit Ersatz | 38.7x.10↔ | Unterbrechung des V. cava chirurgisch, n.n.bez. |
| 38.44.11↔ | Resektion der Aorta abdominalis, infrarenal mit Ersatz | 38.7x.11↔ | Einsetzen e Antiembolie-Schirmes in die V. cava, chirurgisch |
| 38.44.12↔ | Resektion der Aorta abdominalis, juxtarenal mit Ersatz | 38.7x.12↔ | Entfernen e Antiembolie-Schirmes in d V. cava, chir |
| 38.44.99↔ | Resektion der Aorta abdominalis mit Ersatz, sonstige | 38.7x.13↔ | Ligatur oder Plicatue der V. cava, chirurgische |
| 38.45.00↔ | Resektion von thorakalen Blutgefässen mit Ersatz, n.n.bez. | 38.7x.19↔ | Chirurgische Unterbrechung des V. cava, chirurgisch, sonst |
| 38.45.10↔ | Resektion der thorakalen Aorta mit Ersatz, n.n.bez. | 38.7x.20↔ | Unterbrechung d V. cava, Perk transluminal, n.n.bez. |
| 38.45.11↔ | Resektion Aorta ascendens od des Aortenbogens mit Ersatz | 38.7x.23↔ | Ligatur oder Plikatur der V. cava, perkutan transluminal |
| 38.45.12↔ | Resektion der Aorta thoracica mit Ersatz | 38.7x.29↔ | Intrvntionll Inbtr d V. Cv, Prk trnslmnl, S |
| 38.45.13↔ | Resektion der Aorta thoracoabdominalis mit Ersatz | 38.7x.99↔ | Unterbrechung der Vena cava, sonstige |
| 38.45.14↔ | Resektion der thorakalen Aorta und Ersatz mit Hybridprothese | 38.80↔ | Sonstiger chir Verschluss von Gef, Lok n.n.bez. |
| 38.45.19↔ | Resektion der thorakalen Aorta mit Ersatz, sonstige | 38.81↔ | Sonstr chirurgischer Verschluss von intrakraniellen Gefässen |
| 38.45.20↔ | Resektion sonstr thorakaler Arterien mit Ersatz, n.n.bez. | 38.82.00↔ | So chir Verschluss von Gef a Kopf und Ha, n.n.bez. |
| 38.45.21↔ | Resektion der A. pulmonalis mit Ersatz | 38.82.10↔ | Sonstiger chir Verschluss von extkr Aa an Kopf und Ha |
| 38.45.22↔ | Resektion des Truncus brachiocephalicus mit Ersatz | 38.82.20↔ | So chir Verschl v extkr Venen an Kopf u Ha, n.n.bez. |
| 38.45.29↔ | Resektion sonstiger thorakaler Arterien mit Ersatz | 38.82.21↔ | Sonstiger chirurgischer Verschluss der V. jugularis |
| 38.45.30↔ | Resektion thorakaler Venen mit Ersatz, n.n.bez. | 38.82.22↔ | So chir Verschl v sonst tief extkr Venen an Kopf u Ha |
| 38.45.31↔ | Resektion der V. cava superior mit Ersatz | 38.82.29↔ | So chir Verschluss von extkr Venen an Kopf und Ha, so |
| 38.45.38↔ | Resektion sonstiger tiefer thorakaler Venen mit Ersatz | 38.82.99↔ | So chir Verschluss von Gef a Kopf und Ha, sonstige |
| 38.45.39↔ | Resektion thorakaler Venen mit Ersatz, sonstige | 38.83.00↔ | So chir Verschluss von Gef d ob Extrem, n.n.bez. |
| 38.45.99↔ | Resektion von thorakalen Blutgefässen mit Ersatz, sonst | 38.83.10↔ | Sonstiger chir Verschluss von Aa d ob Extrem, n.n.bez. |
| 38.46↔ | Resektion von abdominalen Arterien mit Ersatz | 38.83.11↔ | Sonstr chirurgischer Verschluss von Arterien der Hand |
| 38.47.00↔ | Resektion von abdominalen Venen mit Ersatz, n.n.bez. | 38.83.19↔ | Sonstiger chir Verschluss von sonstigen Aa d ob Extrem |
| 38.47.10↔ | Resektion von tiefen abdominalen Venen mit Ersatz, n.n.bez. | 38.83.20↔ | So chir Verschluss von Venen d ob Extrem, n.n.bez. |
| 38.47.11↔ | Resektion der V. cava inferior mit Ersatz | 38.83.21↔ | Sonstiger chir Verschluss von tiefen Venen d ob Extrem |
| 38.47.12↔ | Resektion der V. iliaca mit Ersatz | 38.83.29↔ | So chir Verschluss von Venen d ob Extrem, sonstige |
| 38.47.19↔ | Resektion von tiefen abdominalen Venen mit Ersatz, sonst | 38.83.99↔ | So chir Verschluss von Gef d ob Extrem, sonstige |
| 38.47.99↔ | Resektion von abdominalen Venen mit Ersatz, sonstige | 38.84.00↔ | Sonstiger chirurgischer Verschluss der Aorta, n.n.bez. |
| 38.51↔ | Ligatur und Stripping von intrakraniellen Varizen | 38.84.10↔ | Sonstiger chirurgischer Verschluss der thorakalen Aorta |
| 38.60↔ | Sonstige Exzision von Gefässen, Lokalisation n.n.bez. | 38.84.20↔ | Sonstr chirurgischer Verschluss der Aorta abdominalis |
| 38.61↔ | Sonstige Exzision von intrakraniellen Gefässen | 38.84.99↔ | Sonstiger chirurgischer Verschluss der Aorta, sonstige |
| 38.62↔ | Sonstige Exzision von Gefässen an Kopf und Hals | 38.85.00↔ | So chir Verschluss von and thorakalen Gef, n.n.bez. |
| 38.63.00↔ | Sonst Exzision von Gefässen der oberen Extremität, n.n.bez. | 38.85.10↔ | So chir Verschluss von and thorakalen Aa, n.n.bez. |
| 38.63.10↔ | Sonst Exzision von Arterien der oberen Extremität, n.n.bez. | 38.85.11↔ | Sonstiger chirurgischer Verschluss der A. subclavia |
| 38.63.11↔ | Sonstige Exzision von Arterien der Hand | 38.85.12↔ | Sonstiger chirurgischer Verschluss der A. pulmonalis |
| 38.63.19↔ | Sonst Exzision von Arterien der oberen Extremität, sonst | 38.85.13↔ | Sonstr chirurgischer Verschluss des Truncus brachiocephalicus |
| 38.63.20↔ | Sonst Exzision von Venen der oberen Extremität, n.n.bez. | 38.85.19↔ | So chir Verschluss von and thorakalen Aa, sonstige |
| 38.63.21↔ | Sonst Exzision von tiefen Venen der oberen Extremität | 38.85.20↔ | So chir Verschluss von thorakalen Venen, n.n.bez. |

| | | | |
|-----------|--|-----------|--|
| 38.85.21↔ | Sonstiger chirurgischer Verschluss der V. cava superior | 39.29.19↔ | Gefässshunt oder Byp an Aa d unteren Extrem, sonstige |
| 38.85.22↔ | Sonstiger chirurgischer Verschluss der V. pulmonalis | 39.29.20↔ | Gefäss-Shunt oder Bypass an Arterien der oberen Extremität |
| 38.85.23↔ | Sonstiger chirurgischer Verschluss der V. subclavia | 39.29.30↔ | S (prphrr) GfShnt o Byp, extraanatsch, n.n.bz. |
| 38.85.28↔ | So chir Verschluss von sonst tiefen thorakalen Venen | 39.29.31↔ | Subclaviafemorale Gefäss-Shunt oder Bypass |
| 38.85.29↔ | So chir Verschluss von thorakalen Venen, sonstige | 39.29.32↔ | Axillofemorale Gefäss-Shunt oder Bypass |
| 38.85.99↔ | So chir Verschluss von and thorakalen Gef, sonstige | 39.29.33↔ | Femorofemorale Cross-over-Bypass |
| 38.86.00↔ | Sonstiger chir Verschluss von abd Aa, n.n.bez. | 39.29.39↔ | So (peripherer) GefShnt o Byp, extraanatomisch, so |
| 38.86.10↔ | Sonstiger chir Verschluss von viszerale Aa, n.n.bez. | 39.29.40↔ | Gefäss-Shunt oder -Bypass an Venen |
| 38.86.11↔ | Sonstr chirurgischer Verschluss des Truncus coeliacus | 39.29.80↔ | Temporärer intraoperativer Shunt, n.n.bez. |
| 38.86.12↔ | Sonstiger chirurgischer Verschluss der A. gastrica | 39.29.81↔ | Temporärer intraoperativer Shunt, arterioarteriell |
| 38.86.13↔ | Sonstiger chirurgischer Verschluss der A. hepatica | 39.29.82↔ | Temporärer intraoperativer Shunt, arteriovenös |
| 38.86.14↔ | Sonstiger chirurgischer Verschluss der A. lienalis | 39.29.89↔ | Temporärer intraoperativer Shunt, sonstige |
| 38.86.15↔ | Sonstiger chirurgischer Verschluss der A. renalis | 39.29.99↔ | Sonstr (peripherer) Gefäss-Shunt oder -Bypass, sonst |
| 38.86.16↔ | Sonstiger chirurgischer Verschluss der A. mesenterialis | 39.31.00↔ | Naht einer Arterie, n.n.bez. |
| 38.86.17↔ | Sonstiger chirurgischer Verschluss der A. iliaca | 39.31.10↔ | Naht einer Arterie an Kopf und Hals, n.n.bez. |
| 38.86.19↔ | Sonstiger chir Verschluss von viszerale Aa, sonstige | 39.31.11↔ | Naht einer intrakraniellen Arterie |
| 38.86.99↔ | Sonstiger chir Verschluss von abd Aa, sonstige | 39.31.19↔ | Naht einer Arterie an Kopf und Hals, sonstige |
| 38.87.00↔ | Sonstiger chir Verschluss von abd Venen, n.n.bez. | 39.31.20↔ | Naht einer Arterie des Oberarms, n.n.bez. |
| 38.87.10↔ | So chir Verschluss von tiefen abd Venen, n.n.bez. | 39.31.21↔ | Naht der A. axillaris |
| 38.87.11↔ | Sonstiger chirurgischer Verschluss der V. cava inferior | 39.31.22↔ | Naht der A. brachialis |
| 38.87.12↔ | So chir Verschl d V. iliaca communis u V. iliaca int | 39.31.29↔ | Naht einer Arterie des Oberarms, sonstige |
| 38.87.19↔ | So chir Verschluss von tiefen abd Venen, sonstige | 39.31.30↔ | Naht einer Arterie des Unterarms |
| 38.87.99↔ | Sonstiger chir Verschluss von abd Venen, sonstige | 39.31.40↔ | Naht einer Arterie der Hand |
| 39.22.00↔ | Bypass zwischen Aorta, A. subclavia und A. carotis, n.n.bez. | 39.31.50↔ | Naht einer Arterie der unteren Extremität |
| 39.22.10↔ | Bypass an der A. carotis, n.n.bez. | 39.31.60↔ | Naht der Aorta, n.n.bez. |
| 39.22.11↔ | Bypass zwischen A. carotis und A. carotis | 39.31.61↔ | Naht der thorakalen Aorta |
| 39.22.12↔ | Bypass zwischen A. carotis und A. vertebralis | 39.31.62↔ | Naht der abdominalen Aorta |
| 39.22.13↔ | Bypass zwischen A. carotis und A. subclavia | 39.31.69↔ | Naht der Aorta, sonstige |
| 39.22.14↔ | Bypass zwischen A. carotis und Aorta | 39.31.70↔ | Naht von sonstigen thorakalen Arterien, n.n.bez. |
| 39.22.19↔ | Bypass an der A. carotis, sonstige | 39.31.71↔ | Naht der A. pulmonalis |
| 39.22.20↔ | Bypass an der A. subclavia, n.n.bez. | 39.31.72↔ | Naht des Truncus brachiocephalicus |
| 39.22.21↔ | Bypass zwischen A. subclavia und Aorta | 39.31.73↔ | Naht der A. subclavia |
| 39.22.29↔ | Bypass an der A. subclavia, sonstige | 39.31.79↔ | Naht von thorakalen Arterien, sonstige |
| 39.22.99↔ | Bypass zwischen Aorta, A. subclavia und A. carotis, sonst | 39.31.80↔ | Naht von abdominalen Arterien, n.n.bez. |
| 39.23↔ | Sonstiger intrathorakaler, vaskulärer Shunt oder Bypass | 39.31.81↔ | Naht des Truncus coeliacus |
| 39.24↔ | Aorto-renaler Bypass | 39.31.82↔ | Naht der A. gastrica |
| 39.25.00↔ | Aorto-iliaco-femorale Bypass, n.n.bez. | 39.31.83↔ | Naht der A. hepatica |
| 39.25.10↔ | Aorto-iliaco-femorale Bypass, aortal, n.n.bez. | 39.31.84↔ | Naht der A. lienalis |
| 39.25.11↔ | Aorto-iliacale Bypass | 39.31.85↔ | Naht der A. renalis |
| 39.25.12↔ | Aorto-femorale Bypass | 39.31.86↔ | Naht der A. mesenterialis |
| 39.25.13↔ | Aorto-popliteale Bypass | 39.31.87↔ | Naht der A. lumbalis |
| 39.25.14↔ | Aorto-crurale Bypass | 39.31.88↔ | Naht der A. iliaca |
| 39.25.19↔ | Aorto-iliaco-femorale Bypass, aortal, sonstige | 39.31.89↔ | Naht von abdominalen Arterien, sonstige |
| 39.25.20↔ | Iliaco-femorale Bypass, n.n.bez. | 39.31.99↔ | Naht einer Arterie, sonstige |
| 39.25.21↔ | Ilio-iliacale Bypass | 39.32.00↔ | Naht einer Vene, n.n.bez. |
| 39.25.22↔ | Ilio-femorale Bypass | 39.32.10↔ | Naht einer Vene an Kopf und Hals, n.n.bez. |
| 39.25.23↔ | Ilio-popliteale Bypass | 39.32.11↔ | Naht einer intrakraniellen Vene |
| 39.25.24↔ | Ilio-crurale Bypass | 39.32.19↔ | Naht einer Vene an Kopf und Hals, sonstige |
| 39.25.29↔ | Iliaco-femorale Bypass, sonstige | 39.32.30↔ | Naht einer thorakalen Vene, n.n.bez. |
| 39.25.30↔ | Obturator-Bypass (extraanatomisch) | 39.32.31↔ | Naht der V. cava superior |
| 39.25.99↔ | Aorto-iliaco-femorale Bypass, sonstige | 39.32.32↔ | Naht der V. brachiocephalica |
| 39.26.00↔ | Sonstr intra-abdominale Gefäss-Shunt oder -Bypass, n.n.bez. | 39.32.39↔ | Naht einer thorakalen Vene, sonstige |
| 39.26.10↔ | Sonstiger intraabd GefShnt o Byp, Viszeralarterien | 39.32.40↔ | Naht einer abdominalen Vene, n.n.bez. |
| 39.26.11↔ | Sonstr intra-abdominale Gefäss-Shunt oder -Bypass, Aorta | 39.32.41↔ | Naht der V. cava inferior |
| 39.26.12↔ | Sonstiger intraabd Gefässshunt oder Byp, A. renalis | 39.32.42↔ | Naht der V. iliaca communis und V. iliaca interna |
| 39.26.19↔ | So intraabd GefShnt o Byp, So Viszeralarterien | 39.32.49↔ | Naht einer abdominalen Vene, sonstige |
| 39.26.99↔ | Sonstr intra-abdominale Gefäss-Shunt oder -Bypass, sonst | 39.32.99↔ | Naht einer Vene, sonstige |
| 39.27.00↔ | Arteriovenöser Shunt für Hämodialyse, n.n.bez. | 39.41↔ | Stillung einer Blutung nach vaskulärem Eingriff |
| 39.27.10↔ | AV-Fistel für Hämodialyse | 39.42↔ | Revision eines arteriovenösen Shunts zur Hämodialyse |
| 39.27.11↔ | AVFistel mit allogenem oder allopl Material f Hämdi | 39.43↔ | Entfernen eines arteriovenösen Shunts zur Hämodialyse |
| 39.27.99↔ | Arteriovenöser Shunt für Hämodialyse, sonstige | 39.49.00↔ | Sonstige Revision nach vaskulärem Eingriff, n.n.bez. |
| 39.28↔ | Extrakraniell-intrakranieller Gefäss-Bypass | 39.49.10↔ | Revision einer Gefäßanastomose |
| 39.29.00↔ | Sonstr (peripherer) Gefäss-Shunt oder -Bypass, n.n.bez. | 39.49.20↔ | Revision eines vaskulären Implantates |
| 39.29.10↔ | Gefässshunt oder Byp an Aa d unteren Extrem, n.n.bez. | 39.49.21↔ | Wechsel eines vaskulären Implantates |
| 39.29.11↔ | Femorofemorale Gefäss-Shunt oder -Bypass | 39.49.22↔ | Entfernung eines vaskulären Implantates |
| 39.29.12↔ | Femoropopliteale Gefäss-Shunt oder -Bypass | 39.49.30↔ | Ersatz eines kardialen Conduit |
| 39.29.13↔ | Femorocrurale Gefäss-Shunt oder -Bypass | 39.49.99↔ | Sonstige Revision nach vaskulärem Eingriff, sonstige |
| 39.29.14↔ | Femoropedale Gefäss-Shunt oder -Bypass | 39.50.00↔ | Angiopl o Athrkt an snst(n) NHRzkrgrf(n), n.n.bz. |
| 39.29.15↔ | Popliteocrurale u popliteopedale Gefäss-Shunt od -Bypass | 39.50.10↔ | Angiopl o Athrkt an snst(n) NHRzkrgrf(n) m Blln, n.n.bz. |
| 39.29.16↔ | GefShnt oder Byp an Aa d Unterschenkels und d Fußes | 39.50.11↔ | Angiopl o Athrkt an snst(n) NHRzkrgrf(n) m Enf Blln |

| | | | |
|-----------|--|-----------|--|
| 39.50.12↔ | Angiopl o Athrkt an snst(n) Nhrzkrgrf(n) m ctngn Bln | 39.57.23↔ | Plst Rk v snst tief Vv d ob Extrm m synth Ptch Grft |
| 39.50.13↔ | Angiopl o Athrkt an snst(n) Nhrzkrgrf(n) m KryplstieBln | 39.57.29↔ | Plast Reko von Gef d ob Extrem m synth Patch Graft, so |
| 39.50.14↔ | Angiopl o Athrkt an snst(n)Nhrzkrgrf(n)m Drg eltnng Bln | 39.57.30↔ | Plast Reko von thor Gef m synth Patch Graft, n.n.bez. |
| 39.50.19↔ | Angiopl o Athrkt an snst(n) Nhrzkrgrf(n) m S Bln | 39.57.31↔ | Plast Reko d thorakalen Aort m synth Patch Graft |
| 39.50.20↔ | Angiopl Blade Laserangpl an sonst(n) NiHerzkrgef(en) | 39.57.32↔ | Plast Reko d V. pulmon m synthetischem Patch Graft |
| 39.50.21↔ | Angiopl Thrombektomie an sonstigem(n) NiHerzkrgef(en) | 39.57.33↔ | Plast Reko d V. cava superior m synth Patch Graft |
| 39.50.99↔ | Angiopl o Athrkt an sonst(n) NiHerzkrgef(en), so | 39.57.39↔ | Plast Reko von thorakalen Gef m synth Patch Graft, so |
| 39.51.00↔ | Aneurysma-Clipping, n.n.bez. | 39.57.40↔ | Plast Reko abd Aa m synth Patch Graft, n.n.bez. |
| 39.51.11↔ | Aneurysma-Clipping intrakraniell | 39.57.41↔ | Plast Reko d abd Aort m synthetischem Patch Graft |
| 39.51.99↔ | Aneurysma-Clipping, sonstige | 39.57.42↔ | Plast Reko d Truncus coeliacus m synth Patch Graft |
| 39.52.00↔ | Sonstige Korrektur eines Aneurysmas, n.n.bez. | 39.57.43↔ | Plast Reko d A. gastrica m synthetischem Patch Graft |
| 39.52.10↔ | So Korr e Aneur von Blutgefäßen an Kopf u Ha, n.n.bez. | 39.57.44↔ | Plast Reko d A. hepatica m synthetischem Patch Graft |
| 39.52.11↔ | Sonstige Korrektur e Aneur von intrakr Blutgefäßen | 39.57.45↔ | Plast Reko d A. lienalis m synthetischem Patch Graft |
| 39.52.19↔ | So Korr e Aneur von Blutgefäßen an Kopf und Ha, so | 39.57.46↔ | Plast Reko d A. renalis m synthetischem Patch Graft |
| 39.52.20↔ | Sonstige Korrektur eines Aneurysmas der Aorta, n.n.bez. | 39.57.47↔ | Plast Reko d A. mesenterica m synth Patch Graft |
| 39.52.21↔ | S offn Chr Krr Aneur d Art ascndns,d Artbnogs u d thr Art | 39.57.48↔ | Plast Reko d A. iliaca m synthetischem Patch Graft |
| 39.52.22↔ | Sonstige offen Chir Korrektur eines Aneur der Aort abd | 39.57.49↔ | Plast Reko von Aa d unteren Extrem m synth Patch Graft, so |
| 39.52.29↔ | Sonstige Korrektur eines Aneurysmas der Aorta, sonstige | 39.57.50↔ | Plast Reko abd Venen m synth Patch Graft, n.n.bez. |
| 39.52.99↔ | Sonstige Korrektur eines Aneurysmas, sonstige | 39.57.51↔ | Plast Reko d V. cava inferior m synth Patch Graft |
| 39.53↔ | Verschluss einer arteriovenösen Fistel | 39.57.52↔ | Plast Reko d V. iliaca m synthetischem Patch Graft |
| 39.54.00↔ | Re-entry Operation, n.n.bez. | 39.57.59↔ | Plast Reko abd Venen m synthetischem Patch Graft, so |
| 39.54.10↔ | Re-entry Operation, thorakale Aorta | 39.57.60↔ | Plst Rk v Gf d unt Extrm m synth Ptch Grft, n.n.bz. |
| 39.54.20↔ | Re-entry Operation, Aorta abdominalis | 39.57.61↔ | Plast Reko von Aa d unteren Extrem m synth Patch Graft |
| 39.54.99↔ | Re-entry Operation, sonstige | 39.57.62↔ | Plast Reko d V. fem und V.poplitea m synth Patch Graft |
| 39.55↔ | Reimplantation eines aberrierenden Nierengefäßes | 39.57.63↔ | Plst Rk v snst tief Vv d unt Extrm m synth Ptch Grft |
| 39.56.00↔ | Plast Rekonstruktion e Blgef m GewPatch, n.n.bez. | 39.57.64↔ | Plst Rk v obrfl Vv d Obsrchnkls m synth Ptch Grft |
| 39.56.10↔ | Plast Reko von Gef an Kopf u Ha m GewPatch, n.n.bez. | 39.57.69↔ | Plast Reko v Gef d unt Extrem m synth Patch Graft, so |
| 39.56.11↔ | Plastische Rekonstruktion von intrakr Gef m GewPatch | 39.57.99↔ | Plast Reko m synthetischem Patch Graft, sonstige |
| 39.56.12↔ | Plastische Rekonstruktion der V. jugularis mit Gewebe-Patch | 39.58↔ | Plast Rekonstruktion e Blgef m Patch Graft n.n.bez. |
| 39.56.19↔ | Plast Reko von Gef an Kopf und Ha m GewPatch, so | 39.59.00↔ | Sonst plastische Rekonstruktion eines Gefäßes, n.n.bez. |
| 39.56.20↔ | Plast Reko von Gef d ob Extrem m GewPatch, n.n.bez. | 39.59.10↔ | Transposition von Arterien, n.n.bez. |
| 39.56.21↔ | Plast Rekonstruktion von Aa d ob Extrem m GewPatch | 39.59.11↔ | Transposition der extrakraniellen A. vertebralis |
| 39.56.22↔ | Plst Rk d V. sbcl, V. axll u V. brchiophlc m GwPtch | 39.59.12↔ | Transposition von sonstigen extrk Aa an Kopf und Hals |
| 39.56.23↔ | Plast Reko v sonst tief Venen d ob Extrem m GewPatch | 39.59.13↔ | Transposition von Arterien der oberen Extremität |
| 39.56.29↔ | Plast Reko von Gef d ob Extrem m GewPatch, sonstige | 39.59.14↔ | Transposition von thorakalen Arterien |
| 39.56.30↔ | Plast Reko von thorakalen Gef m GewPatch, n.n.bez. | 39.59.15↔ | Transposition der A. gastrica, A. hepatica und A. lienalis |
| 39.56.31↔ | Plastische Rekonstruktion der thorak Aorta mit Gewebe-Patch | 39.59.16↔ | Transposition der A. renalis |
| 39.56.32↔ | Plastische Rekonstruktion der V. pulmonalis mit Gewebe-Patch | 39.59.17↔ | Transposition der A. mesenterica |
| 39.56.33↔ | Plastische Rekonstruktion der V. cava sup mit Gewebe-Patch | 39.59.18↔ | Transposition sonstiger viszeraler Arterien |
| 39.56.39↔ | Plast Reko von thorakalen Gef m GewPatch, sonstige | 39.59.19↔ | Transposition der A. iliaca |
| 39.56.40↔ | Plastische Rekonstruktion abd Aa m GewPatch, n.n.bez. | 39.59.20↔ | Transposition von sonstigen abdominalen Arterien |
| 39.56.41↔ | Plastische Rekonstruktion der abdom Aorta mit Gewebe-Patch | 39.59.21↔ | Transposition von Arterien der unteren Extremität |
| 39.56.42↔ | Plast Rekonstruktion des Truncus coeliacus mit Gewebe-Patch | 39.59.29↔ | Transposition von Arterien, sonstige |
| 39.56.43↔ | Plastische Rekonstruktion der A. gastrica mit Gewebe-Patch | 39.59.30↔ | Sonstige Plast Reko von Gef an Kopf und Ha, n.n.bez. |
| 39.56.44↔ | Plastische Rekonstruktion der A. hepatica mit Gewebe-Patch | 39.59.31↔ | Sonstige plastische Rekonstruktion e intrakr Gefäßes |
| 39.56.45↔ | Plastische Rekonstruktion der A. lienalis mit Gewebe-Patch | 39.59.32↔ | Sonstige Plast Rekonstruktion d extrk A. vertebralis |
| 39.56.46↔ | Plastische Rekonstruktion der A. renalis mit Gewebe-Patch | 39.59.33↔ | So Plast Reko von extrk Aa an Kopf und Ha, so |
| 39.56.47↔ | Plast Rekonstruktion der A. mesenterica mit Gewebe-Patch | 39.59.34↔ | Sonstige plastische Rekonstruktion der V. jugularis |
| 39.56.48↔ | Plastische Rekonstruktion der A. iliaca mit Gewebe-Patch | 39.59.39↔ | Sonstige Plast Reko von Gef an Kopf und Ha, sonstige |
| 39.56.49↔ | Plastische Rekonstruktion abd Aa m GewPatch, sonstige | 39.59.40↔ | Sonstige Plast Reko von Gef d ob Extrem, n.n.bez. |
| 39.56.50↔ | Plast Rekonstruktion abd Venen m GewPatch, n.n.bez. | 39.59.41↔ | Sonstige plastische Rekonstruktion von Aa d ob Extrem |
| 39.56.51↔ | Plast Rekonstruktion der V. cava inferior mit Gewebe-Patch | 39.59.42↔ | S Plst Rk d V. sbcl, V. axll u V. brchiophlc |
| 39.56.52↔ | Plastische Rekonstruktion der V. iliaca mit Gewebe-Patch | 39.59.48↔ | So Plast Reko von sonstigen tiefen Venen d ob Extrem |
| 39.56.59↔ | Plast Rekonstruktion abd Venen m GewPatch, sonstige | 39.59.49↔ | Sonstige Plast Reko von Gef d ob Extrem, sonstige |
| 39.56.60↔ | Plast Reko von Gef d unt Extrem m GewPatch, n.n.bez. | 39.59.50↔ | Sonstige Plast Reko von thorakalen Gef, n.n.bez. |
| 39.56.61↔ | Plast Reko von Aa d unteren Extrem m GewPatch | 39.59.51↔ | Sonstige plastische Rekonstruktion der thorakalen Aorta |
| 39.56.62↔ | Plast Reko d V. fem und V.poplitea m GewPatch | 39.59.52↔ | Sonstige plastische Rekonstruktion der A. pulmonalis |
| 39.56.63↔ | Plast Reko v sonst tief Venen d unt Extrem m GewPatch | 39.59.53↔ | Sonstige Plast Reko von thorakalen Aa, sonstige |
| 39.56.64↔ | Plast Reko v oberfl Venen d Oberschenkels m GewPatch | 39.59.54↔ | Sonstige plastische Rekonstruktion der V. pulmonalis |
| 39.56.69↔ | Plast Reko von Gef d unteren Extrem m GewPatch, so | 39.59.55↔ | Sonstige plastische Rekonstruktion der V. cava superior |
| 39.56.99↔ | Plast Rekonstruktion e Blgef m GewPatch, sonstige | 39.59.59↔ | Sonstige Plast Reko von thorakalen Gef, sonstige |
| 39.57.00↔ | Plast Reko m synthetischem Patch Graft, n.n.bez. | 39.59.60↔ | Sonstige Plast Rekonstruktion von abd Aa, n.n.bez. |
| 39.57.10↔ | Plst Rk v Gf an Kpf u H m synth Ptch Grft, n.n.bz. | 39.59.61↔ | Sonst plastische Rekonstruktion der abdominalen Aorta |
| 39.57.11↔ | Plast Reko von intrakr Gef m synthetischem Patch Graft | 39.59.62↔ | Sonst plastische Rekonstruktion des Truncus coeliacus |
| 39.57.12↔ | Plast Reko v extrk Aa an Kopf u Ha m synth Patch Graft | 39.59.63↔ | Sonstige plastische Rekonstruktion der A. gastrica |
| 39.57.13↔ | Plast Reko d V. jugularis m synthetischem Patch Graft | 39.59.64↔ | Sonstige plastische Rekonstruktion A. hepatica |
| 39.57.19↔ | Plast Reko v Gef an Kopf u Ha m synth Patch Graft, so | 39.59.65↔ | Sonstige plastische Rekonstruktion der A. lienalis |
| 39.57.20↔ | Plst Rk v Gf d ob Extrm m synth Ptch Grft, n.n.bz. | 39.59.66↔ | Sonstige plastische Rekonstruktion der A. renalis |
| 39.57.21↔ | Plast Reko von Aa d ob Extrem m synth Patch Graft | 39.59.67↔ | Sonstige plastische Rekonstruktion der A. mesenterica |
| 39.57.22↔ | Plst Rk d V. sbcl, V. axll u V. brchiophlc m synth Ptch Grft | 39.59.68↔ | Sonstige plastische Rekonstruktion der A. iliaca |

| | | | |
|-----------|--|-----------|---|
| 39.59.69↔ | Sonstige Plast Rekonstruktion von abd Aa, sonstige | 39.79.00↔ | So endovask Korr (von Aneur) an sonst Gef, n.n.bez. |
| 39.59.70↔ | Sonstige Plast Rekonstruktion von abd Venen, n.n.bez. | 39.79.10↔ | Endovask Implant e Grafts an sonstigen Gef, n.n.bez. |
| 39.59.71↔ | Sonstige plastische Rekonstruktion der V. cava inferior | 39.79.11↔ | Endovaskuläre Implantation eines Grafts an Viszeralgefäßen |
| 39.59.72↔ | Sonstige plastische Rekonstruktion der V. iliaca | 39.79.12↔ | Endovaskuläre Implantation e Grafts an Gefäßen des Beckens |
| 39.59.79↔ | Sonstige Plast Rekonstruktion von abd Venen, sonstige | 39.79.13↔ | Endovaskuläre Implantation e Grafts an abdominalen Gefäßen |
| 39.59.80↔ | Sonstige Plast Reko von Gef d unteren Extrem, n.n.bez. | 39.79.19↔ | Endovask Implant e Grafts an sonstigen Gef, sonstige |
| 39.59.81↔ | Sonstige Plast Rekonstruktion von Aa d unteren Extrem | 39.79.20↔ | CoilEmb oder Verschluss von sonstigen Gef, n.n.bez. |
| 39.59.82↔ | Sonstige plastische Rekonstruktion der V. femoralis | 39.79.21↔ | CoilEmb oder Verschluss von Gefäßen d oberen Extrem |
| 39.59.83↔ | Sonstige plastische Rekonstruktion der V. poplitea | 39.79.22↔ | Coil-Embolisation oder -Verschluss der Aorta |
| 39.59.88↔ | So Plast Reko von sonst tiefen Venen d unteren Extrem | 39.79.23↔ | Coil-Embolisation o -Verschluss des Ductus arteriosus apertus |
| 39.59.89↔ | Sonstige Plast Reko von Gef d unteren Extrem, sonstige | 39.79.24↔ | Coil-Embolisation oder -Verschluss von thorakalen Gefäßen |
| 39.59.90↔ | Sonstige Plast Reko e Gefässes, Venenklappenplastik | 39.79.25↔ | Coil-Embolisation oder -Verschluss von viszeralen Gefäßen |
| 39.59.99↔ | Sonst plastische Rekonstruktion eines Gefässes, sonst | 39.79.26↔ | Coil-Embolisation oder -Verschluss von abdominalen Gefäßen |
| 39.71.00↔ | Endovask Implantation e Grafts in Aort abd, n.n.bez. | 39.79.27↔ | CoilEmb oder Verschluss von Gefäßen d unteren Extrem |
| 39.71.10↔ | Endvsk Implnt e Grfts i Art abd,aortoil,oh Fnstr o Seitn | 39.79.28↔ | Coil-Embolisation oder -Verschluss von spinalen Gefäßen |
| 39.71.11↔ | Endvsk Implnt e Grfts i Art abd,aortoil,m Fnstr o Seitn | 39.79.29↔ | CoilEmb oder Verschluss von sonstigen Gef, sonstige |
| 39.71.12↔ | Endvsk Imp Grfts i Art abd,Bfprt,aortb,oh Fnstr o Seitn | 39.79.30↔ | Sel Emb m emb Flüssigk von sonstigen Gef, n.n.bez. |
| 39.71.13↔ | Endvsk Imp Grfts i Art abd,Bfprt,aortb,m Fnstr o Seitn | 39.79.31↔ | Selektive Emb mit emb Flüssigk von Gef d oberen Extrem |
| 39.71.99↔ | Endovask Implantation e Grafts in Aort abd, sonstige | 39.79.32↔ | Selektive Emb mit embolisierenden Flüssigkeiten d Aort |
| 39.72.00↔ | Endovask Plast Reko o Okkl v Gef a Kopf u Ha, n.n.bez. | 39.79.33↔ | Selektive Emb mit emb Flüssigk d Duct arteriosus apertus |
| 39.72.10↔ | Selektive Embolisation von intrakraniellen Gefäßen, n.n.bez. | 39.79.34↔ | Selektive Emb mit emb Flüssigk von thorakalen Gefäßen |
| 39.72.11↔ | Selektive Emb von intrakr Gef m Partikeln oder Metsp | 39.79.35↔ | Selektive Emb mit emb Flüssigk von viszeralen Gefäßen |
| 39.72.12↔ | SI Emb v intrkr Gf m emb Flüssigk, ablösb Bllns o Schrrmn | 39.79.36↔ | Selektive Emb mit emb Flüssigkeiten von abd Gefäßen |
| 39.72.13↔ | Sel Emb von intrakr Gef d Stents als FlowDiverter | 39.79.37↔ | Selektive Emb m emb Flüssigk von Gef d unteren Extrem |
| 39.72.14↔ | Selektive Emb von intrakr Gef mit adhäsivem Embolisat | 39.79.38↔ | Selektive Emb mit emb Flüssigk von spinalen Gefäßen |
| 39.72.19↔ | Selektive Embolisation von intrakraniellen Gefäßen, sonst | 39.79.39↔ | Sel Emb m emb Flüssigk von sonstigen Gef, sonstige |
| 39.72.20↔ | Sel Emb von extrkr Gef d Kopfes und d Halses, n.n.bez. | 39.79.40↔ | Sel Emb m ablösb Ballons von sonstigen Gef, n.n.bez. |
| 39.72.21↔ | Sel Emb v extrkr Gef d Kopfes u d Halses m Part o Metsp | 39.79.41↔ | Selektive Emb m ablösb Ballons von Gef d oberen Extrem |
| 39.72.22↔ | SI Emb v extrkr Gf d Kpfs u d Hlss m emb Flüs, abl Bllns o Schrrmn | 39.79.42↔ | Selektive Embolisation mit ablösbaren Ballons der Aorta |
| 39.72.24↔ | SI Emb v extrkr Gf d Kpfs u d Hlss m adhäsivm Embolst | 39.79.43↔ | Selektive Emb m ablösb Ballons d Duct arteriosus apertus |
| 39.72.29↔ | Sel Emb von extrkr Gef d Kopfes und d Halses, sonstige | 39.79.44↔ | Selektive Emb mit ablösb Ballons von thorakalen Gef |
| 39.72.30↔ | Perkutantransluminale Emb e Gefmi d Mikrok, n.n.bez. | 39.79.45↔ | Selektive Emb mit ablösb Ballons von viszeralen Gef |
| 39.72.31↔ | Perktranslum Emb e Gefmi d Mikrok Verw v ein Mikrkath | 39.79.46↔ | Selektive Emb mit ablösb Ballons von abd Gefäßen |
| 39.72.32↔ | Perktranslum Emb e Gefmi d Mikrok Verw v 2 Mikrkath | 39.79.47↔ | Selektive Emb mit ablösb Ballons von spinalen Gefäßen |
| 39.72.33↔ | Perktranslum Emb e Gefmi d Mikrok Verw v 3 Mikrkath | 39.79.48↔ | Sel Emb m ablösb Ballons von Gef d unteren Extrem |
| 39.72.34↔ | Perktranslum Emb e Gefmi d Mikrok Verw v 4 Mikrkath | 39.79.49↔ | Sel Emb m ablösb Ballons von sonstigen Gef, sonstige |
| 39.72.35↔ | Perktranslum Emb e Gefmi d Mikrok Verw v fünf Mikrkath | 39.79.50↔ | Selektive Emb mit Schirmen von sonstigen Gef, n.n.bez. |
| 39.72.39↔ | Perktranslum Emb e Gefmi d Mikrok Verw v merh Mikrkath | 39.79.51↔ | Selektive Emb mit Schirmen von Gefäßen d oberen Extrem |
| 39.72.99↔ | Endovask Plast Reko o Okkl von Gef a Kopf und Ha, so | 39.79.52↔ | Selektive Embolisation mit Schirmen der Aorta |
| 39.73.00↔ | Endovask Implant e Graft an d thor Aort, n.n.bez. | 39.79.53↔ | Selektive Emb mit Schirmen d Duct arteriosus apertus |
| 39.73.10↔ | Endvsk Implnt e Grfts i d Art thrcc, oh Fnstr o Seitn | 39.79.54↔ | Selektive Embolisation mit Schirmen von thorakalen Gefäßen |
| 39.73.11↔ | Endvsk Implnt e Grfts i d Art thrcc, m Fnstr o Seitn | 39.79.55↔ | Selektive Embolisation mit Schirmen von viszeralen Gefäßen |
| 39.73.20↔ | Endovask Implant e Grafts i d Aort thoracoabdominalis | 39.79.56↔ | Selektive Embolisation mit Schirmen von abdominalen Gefäßen |
| 39.73.99↔ | Endovask Implant e Graft an d thorakalen Aort, so | 39.79.57↔ | Selektive Emb mit Schirmen von Gef d unteren Extrem |
| 39.75.00↔ | Perktransluminale Gefintervention, so Gef, n.n.bez. | 39.79.58↔ | Selektive Embolisation mit Schirmen von spinalen Gefäßen |
| 39.75.01↔ | Perktr Gefint,Frmdknif m Brghkthr,Körbchnkthr,etc. | 39.79.59↔ | Selektive Emb mit Schirmen von sonstigen Gef, sonstige |
| 39.75.10↔ | Perktr Gefint,s Gf,Kthrsystm z Rknlstion v Tlvrtschlüssn | 39.79.60↔ | Selektive Emb m Partikeln von sonstigen Gef, n.n.bez. |
| 39.75.11↔ | Prktrmslm Gfntvntion, S Gf, Rttionsthrmkt | 39.79.61↔ | Selektive Emb mit Partikeln von Gef d oberen Extrem |
| 39.75.12↔ | Perktransluminale Gefintervention, so Gef, Laserangpl | 39.79.62↔ | Selektive Embolisation mit Partikeln der Aorta |
| 39.75.13↔ | Perktr Gefint,S Gf,AntEmbleSyst(prph o vsclr Gf) | 39.79.63↔ | Selektive Emb mit Partikeln d Duct arteriosus apertus |
| 39.75.14↔ | Perktransluminale Gefintervention, so Gef, Atherekt | 39.79.64↔ | Selektive Embolisation mit Partikeln von thorakalen Gefäßen |
| 39.75.15↔ | Perktranslum Gefintervention, so Gef, sel Thrombol | 39.79.65↔ | Selektive Embolisation mit Partikeln von viszeralen Gefäßen |
| 39.75.16↔ | Prk trnslmnl Gefintv so Gef, sele Thrbly, ultrschstz | 39.79.66↔ | Selektive Embolisation mit Partikeln von abdominalen Gefäßen |
| 39.75.20↔ | Prk trnslmnl Gefintv so Gef, kthgstz Rdfrqzab u A.rena | 39.79.67↔ | Selektive Emb mit Partikeln von Gef d unteren Extrem |
| 39.75.30↔ | Zrbr Perfusaugmnt durch part endaort Ballonokklusion | 39.79.68↔ | Selektive Embolisation mit Partikeln von spinalen Gefäßen |
| 39.75.99↔ | Perktransluminale Gefintervention, so Gef, so | 39.79.69↔ | Selektive Emb m Partikeln von sonstigen Gef, sonstige |
| 39.76.00↔ | Prkt trnslm endvsk Intrvntion an präzrbr (xtrkr Gf ,nbnz) | 39.79.70↔ | Kthtrtrch Vrschl v A mtt Lsr, snst Gf, n.n.bz. |
| 39.76.10↔ | Prkt Bllngiopsie an präzrbr(n) (xtrkr(n)) Gf(n) | 39.79.71↔ | Kathetertech Verschluss mitt Laser, an Aa d ob Extrem |
| 39.76.20↔ | Prkt Bldangiopsie an präzrbr(n) (xtrkr(n)) Gf(n) | 39.79.72↔ | Kathetertech Verschluss mittels Laser, an der Aorta |
| 39.76.30↔ | Prkt Lsmgiopsie an präzrbr(n) (xtrkr(n)) Gf(n) | 39.79.74↔ | Kathetertech Verschluss mitt Laser, an thorakalen Gef |
| 39.76.40↔ | Perkut Atherekt an präzerebr(en) (extkr(en)) Gef(en) | 39.79.75↔ | Kathetertech Verschl mitt Laser, an Gef d unt Extrem |
| 39.76.50↔ | Perkut sel Thrombol an extrkr Gef d Kopfes und Halses | 39.79.76↔ | Kathetertech Verschluss mitt Laser, an viszeralen Gef |
| 39.76.60↔ | Prkt Thrbmkt an präzrbr(n) (xtrkr(n)) Gf(n), n.n.bz. | 39.79.77↔ | Kathetertech Verschluss mittels Laser, an abd Gef |
| 39.76.61↔ | Prkt Rttionsthrmkt an präzrbr(n) (xtrkr(n)) Gf(n) | 39.79.79↔ | Kathetertech Verschluss v Aa mitt Laser, sonst Gef, so |
| 39.76.62↔ | Perkutane stentgestützte Thrombektomie an extrkr Gef | 39.79.80↔ | Kthtrtrch Vrschl v A mtt Rdiofz snst Gf, n.n.bz. |
| 39.76.69↔ | Prkt Thrbmkt an präzrbr(n) (xtrkr(n)) Gf(n), s. | 39.79.81↔ | Kathetertech Verschluss mitt Radiofz an Aa d ob Extrem |
| 39.76.70↔ | Prkt endvsk Frmdkörperntfng aus extrkr Gf d Kpfs u Hlss | 39.79.82↔ | Kathetertech Verschluss mitt Radiofrequenz an d Aort |
| 39.76.99↔ | Prkt trnslm endvsk Intrvntion an präzrbr (xtrkr Gf),s | 39.79.84↔ | Kathetertech Verschluss mitt Radiofz an thorakalen Gef |
| 39.77.50↔ | Perkutane selektive Thrombolysse von intrakr(n) Gef(en) | 39.79.85↔ | Kathetertech Verschl mitt Radiofz an Gef d unt Extrem |
| 39.77.70↔ | Prkt endvsk Frmdkörperntfng aus intrkr(n) Gf(n) | 39.79.86↔ | Kathetertech Verschluss mitt Radiofz an viszeralen Gef |

| | | | |
|-----------|---|-----------|--|
| 39.79.87↔ | Kathetertech Verschluss mitt Radiofrequenz an abd Gef | 41.42.00↔ | Exz oder Destr von Läsion oder Gewebe d Milz, n.n.bez. |
| 39.79.89↔ | Kathetertech Verschluss mitt Radiofq an sonst Gef, so | 41.42.10↔ | Exzision von Läsion oder Gewebe der Milz |
| 39.79.99↔ | So endovask Korrr (von Aneur) an sonstigen Gef, so | 41.42.20↔ | Destruktion von Läsion oder Gewebe der Milz |
| 39.8x.00↔ | Op a Glom carot, Sin caroticus u and Paraggl, n.n.bez. | 41.42.99↔ | Exz oder Destr von Läsion oder Gewebe d Milz, sonstige |
| 39.8x.10↔ | Exploration des Glomus caroticum und anderer Paraganglien | 41.43↔ | Partielle Splenektomie |
| 39.8x.11↔ | Exzision des Glomus caroticum und anderer Paraganglien | 41.5↔ | Totale Splenektomie |
| 39.8x.20↔ | Implnt o Erstz e Implsgnrtrs z Aktivierng d Brffixs | 41.93↔ | Exzision einer akzessorischen Milz |
| 39.8x.21↔ | Rv (h Wchs) e Implsgnrtrs z Aktivierng d Brffixs | 41.94↔ | Milztransplantation |
| 39.8x.22↔ | Entf e Impulsgenerators zur Aktivierung d Baroreflexes | 41.95.00↔ | Plastische Rekonstruktion an der Milz, n.n.bez. |
| 39.8x.30↔ | Implnt o Erstz e (v) Elktrd(n) z Aktivierng d Brffixs | 41.95.10↔ | Plastische Rekonstruktion an der Milz, Naht |
| 39.8x.31↔ | Rv (h Wchs) e (v) Elktrd(n) z Aktivierng d Brffixs | 41.95.99↔ | Plastische Rekonstruktion an der Milz, sonstige |
| 39.8x.32↔ | Entf e (v) Elektrod(n) zur Aktivierung d Baroreflexes | 41.99↔ | Sonstige Operationen an der Milz |
| 39.8x.99↔ | Op a Glom carot, Sin caroticus und and Paraggl, so | 42.01↔ | Inzision einer Ösophagealmembran |
| 39.90.00↔ | Entstz v prph Gfstnt(s) oh MdFreistzng, n.n.bz. | 42.09.00↔ | Andere Inzision am Ösophagus, n.n.bez. |
| 39.90.10↔ | Einsetz von Gefässt i nichtKard Gef, bare Stents | 42.09.11↔ | Andere Inzision am Ösophagus, offen chirurgisch |
| 39.90.11↔ | Entstz v Gfässt i NKrd Gf, biorsrbierbr Stnt | 42.09.12↔ | Andere Inzision am Ösophagus, laparoskopisch |
| 39.90.12↔ | Entstz v Gfässt i NKrd Gf, Grsslmng Stnt n.n.bz. | 42.09.99↔ | Andere Inzision am Ösophagus, sonstige |
| 39.90.13↔ | Entstz v Gfässt i NKrd Gf, Grsslmng Stnt ungcvrđ | 42.10↔ | Ösophagostomie, n.n.bez. |
| 39.90.14↔ | Entstz v Gfässt i NKrd Gf, Grsslmng Stnt gcvrđ | 42.11↔ | Zervikale Ösophagostomie |
| 39.90.15↔ | Eins v Gfässt i NKrd Gf, cvrd Stnt(Stntgr) i Nianeurysmtschn Gf | 42.12↔ | Exteriorisation einer ösophagealen Tasche |
| 39.90.16↔ | Eins v Gfässt i nchtkrdial Gf, cvrd StntGrfts m bioaktrv Obrfl | 42.19↔ | Sonstige Fistulisierung des Ösophagus nach aussen |
| 39.90.19↔ | Einsetz von Gefässt i nichtKard Gef, sonstige Stents | 42.21↔ | Operative Ösophagoskopie durch Inzision |
| 39.90.30↔ | Entstz v übrlng Stnt (>10 cm) i NKrd Gf, n.n.bz. | 42.40↔ | Ösophagektomie, n.n.bez. |
| 39.90.31↔ | Einsetz v überlange bare Stent (>10 cm) i niKard Gef | 42.41.00↔ | Partielle Ösophagektomie, n.n.bez. |
| 39.90.32↔ | Entstz v übrlng cvrd Stnt (>10 cm) i niKard Gf | 42.41.10↔ | Partielle Ösophagekt oh Wiederherstellung der Kontinuität |
| 39.90.39↔ | Einsetz von überlange Stent (>10 cm) i niKard Gef, So | 42.41.20↔ | Partielle Ösophagekt mit Wiederherstellung der Kontinuität |
| 39.91.00↔ | Freilegung eines Gefässes, n.n.bez. | 42.41.99↔ | Partielle Ösophagektomie, sonstige |
| 39.91.99↔ | Freilegung eines Gefässes, sonstige | 42.42.00↔ | Totale Ösophagektomie, n.n.bez. |
| 39.99.00↔ | Sonstige Operationen an Blutgefässen, n.n.bez. | 42.42.10↔ | Totale Ösophagektomie, oh Wiederherst der Kontinuität |
| 39.99.10↔ | Aortopexie | 42.42.20↔ | Tot Ösophagektomie, m Wiedhst d Kont, transmediastinal |
| 39.99.20↔ | Operationen bei kongenitalen Gefäßanomalien, n.n.bez. | 42.42.21↔ | Tot Ösophagektomie, m Wiedhst d Kont, thorakoabdominal |
| 39.99.21↔ | Op b kngntlr Anmlie d Artnstms(Stns) o b untrbr Artbnng | 42.42.29↔ | Tot Ösophagektomie, m Wiedhst d Kont, so Zugang |
| 39.99.22↔ | Op b kong Anom d A. o V. pulmonalis o b A. lusoria | 42.42.99↔ | Totale Ösophagektomie, sonstige |
| 39.99.23↔ | Operationen bei kongenitalen Anomalien der V. cava | 42.51.00↔ | Intrathorakale Ösophagoösophagostomie, n.n.bez. |
| 39.99.24↔ | Op b kong Kollateralgefässen und Unifokalisierung | 42.51.10↔ | Intrthr Ösophst,Rk d Ösophas b Atrsie u Vers kng ösoph Fstl |
| 39.99.30↔ | Kathinterv Verschluss d Duct arterios Botalli, n.n.bez | 42.51.99↔ | Intrathorakale Ösophagoösophagostomie, sonstige |
| 39.99.31↔ | Kathinterv Verschluss d Duct arterios Botalli, m Coil | 42.52↔ | Intrathorakale Ösophagogastrostomie |
| 39.99.32↔ | Kthntvr Vrschl d Dct artrios Btll, m AmpltzDctOcldr | 42.53↔ | Intrathor Ösophagusanastomose mit Intpos von Dünnd |
| 39.99.38↔ | Kathinterv Verschluss d Duct arterios Botalli, So | 42.54↔ | Sonstige intrathorakale Ösophagoenterostomie |
| 39.99.39↔ | Operationen bei sonstigen kongenitalen Gefäßanomalien | 42.55↔ | Intrathor Ösophagusanastomose mit Intpos von Dickd |
| 39.99.99↔ | Sonstige Operationen an Blutgefässen, sonstige | 42.56↔ | Sonstige intrathorakale Ösophagokolostomie |
| 40.22.00↔ | Exzision eines mamma-internalen Lymphknotens, n.n.bez. | 42.58↔ | Intrathorakale Ösophagusanastomose mit anderer Interposition |
| 40.22.10↔ | Exzision e mamma-internalen Lymphknotens, thorakoskop | 42.59↔ | Sonstige intrathorakale Ösophagusanastomose |
| 40.22.20↔ | Exzision e mamma-internalen Lymphknotens, offen chirurgisch | 42.61↔ | Prästernale Ösophagoösophagostomie |
| 40.22.99↔ | Exzision eines mamma-internalen Lymphknotens, sonstige | 42.62↔ | Prästernale Ösophagogastrostomie |
| 40.29.00↔ | Einfache Exzision einer and lymphatischen Struktur, n.n.bez. | 42.63↔ | Prästernale Ösophagusanastomose m Interposit von Dünndarm |
| 40.29.10↔ | Exzision eines mediastinalen Lymphknotens, n.n.bez. | 42.64↔ | Sonstige prästernale Ösophagoenterostomie |
| 40.29.11↔ | Exzision eines mediastinalen Lymphknotens, offen chirurgisch | 42.65↔ | Prästernale Ösophagusanastomose m Interposit von Dickdarm |
| 40.29.12↔ | Exzision eines mediastinalen Lymphknotens, thorakoskopisch | 42.66↔ | Sonstige prästernale Ösophagokolostomie |
| 40.29.19↔ | Exzision eines mediastinalen Lymphknotens, sonstige | 42.68↔ | Sonst prästernale Ösophagusanastomose mit Interposition |
| 40.29.20↔ | Exzision eines paraaortalen Lymphknotens | 42.69↔ | Sonstige prästernale Ösophagusanastomose |
| 40.29.30↔ | Exzision eines iliakalen Lymphknotens | 42.7x.00↔ | Ösophagomyotomie, n.n.bez. |
| 40.29.70↔ | Exzision eines Lymphangioms oder Hygroma cysticum | 42.7x.11↔ | Ösophagomyotomie, offen chirurgisch |
| 40.29.80↔ | Exz mehrerer abd Lymphknst (mit Leberbiop), n.n.bez. | 42.7x.12↔ | Ösophagomyotomie, laparoskopisch |
| 40.29.81↔ | Exz mhr abd Lymphknstt (m Lbrbiop), ofn chr [StgLprt] | 42.7x.21↔ | Ösophagomyotomie, pharyngozerikal, offen chirurgisch |
| 40.29.82↔ | Exz mhr abd Lymphknstt (m Lbrbiop), lprsk [StgLprskpie] | 42.7x.22↔ | Ösophagomyotomie, pharyngozerikal, laparoskopisch |
| 40.29.89↔ | Exz mehrerer abd Lymphknst (mit Leberbiop), sonstige | 42.7x.31↔ | Ösophago-Gastrostomie, offen chirurgisch |
| 40.29.99↔ | Einfache Exzision einer and lymphatischen Struktur, sonst | 42.7x.32↔ | Ösophago-Gastrostomie, laparoskopisch |
| 40.62↔ | Fistulierung des Ductus thoracicus | 42.7x.99↔ | Ösophagomyotomie, sonstige |
| 40.63↔ | Verschluss einer Fistel des Ductus thoracicus | 42.81.20↔ | Entstz u Wchs v e N slbpx Prth(prm Tb) i d Ösphgs, offn chr |
| 40.64↔ | Ligatur des Ductus thoracicus | 42.81.21↔ | Entstz u Wchs v2N slbpx Prth(prm Tb) i d Ösphgs, offn chr |
| 40.69↔ | Sonstige Operationen am Ductus thoracicus | 42.81.22↔ | Entstz u Wchs v >2N slbpx Prth(prm Tb) i d Ösphgs, offn chr |
| 40.9x.00↔ | Sonst Operationen an lymphatischen Strukturen, n.n.bez. | 42.81.30↔ | Etz u Wh v e N slbpx Prt (prm Tb) i d Öspgs, Lsk |
| 40.9x.10↔ | Anastomose zur Beseitigung eines Lymphödems | 42.81.31↔ | Etz u Wh v 2 N slbpx Prt (prm Tb) i d Öspgs, Lsk |
| 40.9x.20↔ | Inzision einer Lymphozele | 42.81.32↔ | Etz u Wh v >2 N slbpx Prt (prm Tb) i d Öspgs, Lsk |
| 40.9x.30↔ | Drainage eines Lymphödems | 42.81.42↔ | Etz u Wh v >2 slbpx Prt (prm Tb) i d Öspgs, edk |
| 40.9x.40↔ | Therapeutische perkutane Punktion einer Lymphozele | 42.81.50↔ | Entstz u Wchs e slbpx Prth (prm Tb) i d Ösphgs, offn chr |
| 40.9x.99↔ | Sonst Operationen an lymphatischen Strukturen, sonst | 42.81.51↔ | Etz u Wh v 2 slbpx Prt (prm Tb) i d Öspgs, off chr |
| 41.2↔ | Splenotomie | 42.81.52↔ | Etz u Wh v >2 slbpx Prt (prm Tb) i d Öspgs, off chr |
| 41.41↔ | Marsupialisation einer Milzzyste | 42.81.60↔ | Entstz u Wchs e slbpx Prth (prm Tb) i d Ösphgs, lprsk |

| | | | |
|-----------|--|-----------|---|
| 42.81.61↔ | Enstz u Wchs v 2 slbxp Prth (prm Tb) i d Ösphgs, lprsk | 45.21↔ | Transabdominale Endoskopie an Dickdarm |
| 42.81.62↔ | Etz u Wh v >2 slbxp Prt (prm Tb) i d Öspgs, Lsk | 45.27↔ | Intestinale Biopsie an nicht näher bezeichneter Stelle |
| 42.82↔ | Naht einer Ösophagus-Verletzung | 45.61↔ | Multiple Segmentresektion am Dünndarm |
| 42.83↔ | Verschluss einer Ösophagostomie | 45.62↔ | Sonstige Teilresektion am Dünndarm |
| 42.85↔ | Plastische Rekonstruktion an einer Ösophagusstenose | 45.63.00↔ | Totalexstirpation des Dünndarms, n.n.bez. |
| 42.87↔ | Sonstiges Transplantat am Ösophagus | 45.63.99↔ | Totalexstirpation des Dünndarms, sonstige |
| 42.89↔ | Sonstige Rekonstruktion am Ösophagus | 45.71↔ | Multiple Segmentresektion am Dickdarm |
| 43.0↔ | Gastrotomie | 45.72↔ | Zäkumresektion |
| 43.5↔ | Partielle Gastrektomie mit Anastomose zum Ösophagus | 45.73↔ | Hemikolektomie rechts |
| 43.6x.00↔ | Partielle Gastrektomie m Anastom zum Duodenum, n.n.bez. | 45.74↔ | Resektion des Colon transversum |
| 43.6x.10↔ | Pylorusresektion mit Anastomose zum Duodenum | 45.75↔ | Hemikolektomie links |
| 43.6x.20↔ | Billroth I | 45.76↔ | Sigmoidektomie |
| 43.6x.99↔ | Partielle Gastrektomie m Anastom zum Duodenum, sonst | 45.79.00↔ | Sonstige Teilresektion am Dickdarm, n.n.bez. |
| 43.7x.00↔ | Partielle Gastrektomie mit Anastomose zum Jejunum, n.n.bez. | 45.79.10↔ | Segmentresektion am Dickdarm |
| 43.7x.10↔ | Partielle Gastrekt (2/3Resektion) mit Anast zum Jejun | 45.79.11↔ | Resektion multipler Dickdarmsegmente |
| 43.7x.20↔ | Partielle Gastrekt (4/5Resektion) mit Anast zum Jejun | 45.79.12↔ | Subtotale Kolektomie |
| 43.7x.99↔ | Partielle Gastrektomie mit Anastomose zum Jejunum, sonst | 45.79.20↔ | Erweiterte Sigmaresektion |
| 43.81↔ | Partielle Gastrektomie mit Dünndarmtransposition | 45.79.21↔ | Erweiterte Hemikolektomie rechts und links |
| 43.89.00↔ | Sonstige partielle Gastrektomie, n.n.bez. | 45.79.22↔ | Erweiterte subtotale Kolonresektion |
| 43.89.10↔ | Segmentresektion des Magens | 45.79.29↔ | Sonstige erweiterte Teilresektion am Dickdarm |
| 43.89.20↔ | Bipank Diversion des Magens nach Scopinaro, offen chir | 45.79.99↔ | Sonstige Teilresektion am Dickdarm, sonstige |
| 43.89.21↔ | Bipank Divers d Magens nach Scopinaro, laparoskopisch | 45.8x.00↔ | Totale intraabdominelle Kolektomie, n.n.bez. |
| 43.89.30↔ | Bipank Divers d Magens mit DuodenalSwitch, offen chir | 45.8x.20↔ | Totale intraabd Kolektomie, Erw totale Kolektomie |
| 43.89.31↔ | Bipank Divers d Magens mit DuodSwitch, laparoskopisch | 45.8x.30↔ | Totale intraabd Kolekt, Erw totale Proktokolektomie |
| 43.89.40↔ | Sleeve resection, offen chirurgisch | 45.8x.99↔ | Totale intraabdominelle Kolektomie, sonstige |
| 43.89.41↔ | Sleeve resection, laparoskopisch | 45.90↔ | Intestinale Anastomose, n.n.bez. |
| 43.89.50↔ | DuodSwitch na Sleeve res (Zweiteingriff), offen chir | 45.91↔ | Dünndarm-Dünndarm-Anastomose |
| 43.89.51↔ | DuodSwitch na Sleeve res (Zweiteingriff), laparask | 45.92↔ | Anastomose des Dünndarms zum Rektumstumpf |
| 43.89.90↔ | Sonstige atypische partielle Gastrektomie | 45.93↔ | Sonstige Dünndarm-Dickdarm-Anastomose |
| 43.89.99↔ | Sonstige partielle Gastrektomie, sonstige | 45.94↔ | Dickdarm-Dickdarm-Anastomose |
| 43.91↔ | Totale Gastrektomie mit intestinaler Interposition | 45.95↔ | Anastomose zum Anus |
| 43.99↔ | Sonstige totale Gastrektomie | 46.01↔ | Exteriorisation des Dünndarms |
| 44.11↔ | Transabdominale Gastroskopie | 46.02↔ | Resektion eines exteriorisierten Dünndarmsegments |
| 44.29↔ | Sonstige Pyloroplastik | 46.03↔ | Exteriorisation des Dickdarms |
| 44.44↔ | Katheterembolisation zur Blutstillung in Magen oder Duodenum | 46.04↔ | Resektion eines exteriorisierten Dickdarmsegments |
| 44.5x.00↔ | Revision einer Magenanastomose, n.n.bez. | 46.10↔ | Kolostomie, n.n.bez. |
| 44.5x.10↔ | Revision e Magenanst nach Billroth I und IIOperation | 46.11↔ | Temporäre Kolostomie |
| 44.5x.20↔ | Rev e Magenanst na RouxYOp o m intestinaler Intpos | 46.13↔ | Permanente Kolostomie |
| 44.5x.99↔ | Revision einer Magenanastomose, sonstige | 46.14↔ | Verzögerte Eröffnung einer Kolostomie |
| 44.61↔ | Naht einer Magenverletzung | 46.20↔ | Ileostomie, n.n.bez. |
| 44.63.00↔ | Verschluss einer anderen Magenfistel, n.n.bez. | 46.21↔ | Temporäre Ileostomie |
| 44.63.11↔ | Verschluss einer anderen Magenfistel, offen chirurgisch | 46.22↔ | Kontinente Ileostomie |
| 44.63.12↔ | Verschluss einer anderen Magenfistel, laparoskopisch | 46.23↔ | Sonstige permanente Ileostomie |
| 44.63.99↔ | Verschluss einer anderen Magenfistel, sonstige | 46.24↔ | Verzögerte Eröffnung einer Ileostomie |
| 44.64↔ | Gastropexie | 46.31↔ | Verzögerte Eröffnung einer anderen Enterostomie |
| 44.65.00↔ | Ösophagogastroplastik, n.n.bez. | 46.33↔ | Anlage eines Duodenostomie |
| 44.65.10↔ | Ösophagogastroplastik, Kardioplastik, offen chirurgisch | 46.34↔ | Offen chirurgische Anlage einer Jejunostomie |
| 44.65.20↔ | Ösophagogastroplastik, (Hemi-)Fundoplikatio, offen chir | 46.39.00↔ | Sonstige Enterostomie, n.n.bez. |
| 44.65.30↔ | Ösphggstrplst, Vrt Gstrpl n Msn, offn chr | 46.39.10↔ | Sonst Enterostomie, Anlage einer Bishop-Koop-Anastomose |
| 44.65.99↔ | Ösophagogastroplastik, sonstige | 46.39.99↔ | Sonstige Enterostomie, sonstige |
| 44.66↔ | So Massnmh zur Reko d ösphggstrschen Spnktfnkt | 46.40↔ | Revision eines intestinalen Stomas, n.n.bez. |
| 44.67.00↔ | Lprsk Mssnmh z Rk d ösphggstrschn Spnktfnkt, n.n.bz. | 46.41.00↔ | Revision eines Dünndarm-Stomas, n.n.bez. |
| 44.67.10↔ | Lsk Msn z Rk d ösphggstrschn Spnktfkt, Krdplstik, Lsk | 46.41.10↔ | Plastische Erweiterung oder Einengung e DünndStomas |
| 44.67.20↔ | Lsk Msn z Rk d ösphggstr Spnktfkt, (Hm)Fndplktio, Lsk | 46.41.11↔ | Neueinpflanzung eines Dünndarm-Stomas |
| 44.67.99↔ | Lprsk Mssnmh z Rk d ösphggstrschn Spnktfnkt, so | 46.41.12↔ | Abtr des vorverlagerten Teiles eines DünndarmStomas |
| 44.68.00↔ | Laparoskopische Gastroplastik, n.n.bez. | 46.41.20↔ | Umwandlung eines DünndStomas in ein kontinentes Stoma |
| 44.68.10↔ | Laparask Gastropl, Vert Gastropl na Mason, (laparask) | 46.41.99↔ | Revision eines Dünndarm-Stomas, sonstige |
| 44.68.99↔ | Laparoskopische Gastroplastik, sonstige | 46.42↔ | Plastische Rekonstruktion an einer Perikolostomie-Hernie |
| 44.69↔ | Sonstige Rekonstruktion am Magen | 46.43.00↔ | Sonst Revision eines künstlichen Dickdarmstomas, n.n.bez. |
| 44.92↔ | Intraoperative Manipulation am Magen | 46.43.10↔ | Plastische Erweiterung oder Einengung eines Kolostomas |
| 44.93↔ | Einsetzen eines Magenballons | 46.43.11↔ | Neueinpflanzung eines Kolostomas |
| 44.94↔ | Entfernen eines Magenballons | 46.43.12↔ | Abtragung des vorverlagerten Teiles eines Kolostomas |
| 44.95↔ | Laparoskopische restriktive Magenoperation | 46.43.20↔ | Umwandlung eines Kolostomas in ein kontinentes Stoma |
| 44.96↔ | Laparoskopische Revision von restriktiven Magenoperationen | 46.43.99↔ | Sonst Revision eines künstlichen Dickdarmstomas, sonst |
| 44.97↔ | Laparosk Entf von Vorrichtung(en) e Magenrestriktion | 46.50↔ | Verschluss eines intestinalen Stomas, n.n.bez. |
| 44.98↔ | (Laparosk) Anp von adjustbar Magrestvorr | 46.51.00↔ | Verschluss eines Dünndarm-Stomas, n.n.bez. |
| 45.01↔ | Inzision am Duodenum | 46.51.10↔ | Verschluss eines doppeläufigen Dünndarm-Stomas |
| 45.02↔ | Sonstige Inzision am Dünndarm | 46.51.20↔ | Verschluss eines endständigen Dünndarm-Stomas |
| 45.03↔ | Inzision am Dickdarm | 46.51.99↔ | Verschluss eines Dünndarm-Stomas, sonstige |
| 45.11↔ | Transabdominale Endoskopie am Dünndarm | 46.52.00↔ | Verschluss einer Kolostomie, n.n.bez. |

| | | | |
|-----------|---|-----------|---|
| 46.52.10↔ | Verschluss einer doppelläufigen Kolostomie | 48.5x.99↔ | Abdominoperineale Rektumresektion, sonstige |
| 46.52.20↔ | Verschluss einer endständigen Kolostomie | 48.61↔ | Transsakrale Rektosigmoidektomie |
| 46.52.99↔ | Verschluss einer Kolostomie, sonstige | 48.62↔ | Anteriore Rektumresektion mit gleichzeitiger Kolostomie |
| 46.61↔ | Fixierung des Dünndarms an der Bauchwand | 48.63.00↔ | Sonstige anteriore Rektumresektion, n.n.bez. |
| 46.62↔ | Sonstige Fixierung des Dünndarms | 48.63.10↔ | Sonstige Ant Rektumresektion, Erw Ant Resektion |
| 46.63↔ | Fixierung des Dickdarms an der Bauchwand | 48.63.99↔ | Sonstige anteriore Rektumresektion, sonstige |
| 46.64↔ | Sonstige Fixierung des Dickdarms | 48.64.00↔ | Posteriore Rektumresektion, n.n.bez. |
| 46.71↔ | Naht einer Duodenalverletzung | 48.64.10↔ | Pst Rktrs, Pst Rktrs m Entrstm u Blindvrchluss |
| 46.72.11↔ | Verschluss einer Duodenalfistel, offen chirurgisch | 48.64.99↔ | Posteriore Rektumresektion, sonstige |
| 46.72.12↔ | Verschluss einer Duodenalfistel, laparoskopisch | 48.65↔ | Rektumresektion nach Duhamel |
| 46.73↔ | Naht einer Dünndarmverletzung, ausgenommen Duodenum | 48.69.00↔ | Sonstige Rektumresektion, n.n.bez. |
| 46.74.11↔ | Verschluss einer Dünndfist, ausgen Duod, offen chir | 48.69.10↔ | Sonstige Rektres m Enterostoma und Blindverschluss |
| 46.74.12↔ | Verschluss e Dünndfist, ausgen Duod, laparoskopisch | 48.69.11↔ | Sonstige Rektumresektion ohne Sphinktererhaltung |
| 46.75↔ | Naht einer Dickdarmerverletzung | 48.69.99↔ | Sonstige Rektumresektion, sonstige |
| 46.76.11↔ | Verschluss einer Dickdarmerverletzung, offen chirurgisch | 48.71↔ | Naht einer Rektumverletzung |
| 46.76.12↔ | Verschluss einer Dickdarmerverletzung, laparoskopisch | 48.72↔ | Verschluss einer Proktostomie |
| 46.79.10↔ | Naht einer sonstigen Darmverletzung | 48.73↔ | Verschluss einer anderen rektalen Fistel |
| 46.79.21↔ | Verschluss einer sonstigen Darmfistel, offen chir | 48.74↔ | Rektorektostomie |
| 46.79.22↔ | Verschluss einer sonstigen Darmfistel, laparoskopisch | 48.75↔ | Abdominale Rektopexie |
| 46.79.30↔ | Erweiterungs- und Verschlängelungsplastik am Darm | 48.76.00↔ | Sonstige Rektopexie, n.n.bez. |
| 46.79.31↔ | Longitudinale Darmverlängerung nach Bianchi | 48.76.10↔ | Rektopexie durch Rectotomia posterior |
| 46.79.32↔ | Serielle transverse Enteroplastie [STEP] | 48.76.11↔ | Extraanale Mukosaresektion (Rehn-Delorme) |
| 46.79.39↔ | Sonstige Darmverlängerung | 48.76.99↔ | Sonstige Rektopexie, sonstige |
| 46.79.40↔ | Anlegen eines Reservoirs, Dünndarm | 48.79↔ | Sonstige Rekonstruktion am Rektum |
| 46.79.41↔ | Anlegen eines Reservoirs, Dickdarm | 48.81↔ | Inzision am Perirektalgewebe |
| 46.79.50↔ | Revision eines Reservoirs, Dünndarm | 48.82↔ | Exzision von Perirektalgewebe |
| 46.79.51↔ | Revision eines Reservoirs, Dickdarm | 48.91↔ | Inzision einer Rektumstriktur |
| 46.79.99↔ | Sonstige Rekonstruktion am Darm, sonstige | 48.93↔ | Verschluss einer perirektalen Fistel |
| 46.80↔ | Intra-abdominale Manipulation am Darm, n.n.bez. | 49.01↔ | Inzision eines Perianalabszesses |
| 46.81↔ | Intra-abdominale Manipulation am Dünndarm | 49.02↔ | Sonstige Inzision am Perianalgewebe |
| 46.82↔ | Intra-abdominale Manipulation am Dickdarm | 49.03↔ | Exzision von Marissen |
| 46.85.11↔ | Bougierung des Darmes, offen chirurgisch | 49.04↔ | Sonstige Exzision am Perianalgewebe |
| 46.85.12↔ | Bougierung des Darmes, laparoskopisch | 49.11↔ | Anale Fistulotomie |
| 46.85.21↔ | Dilatation des Dünndarms, offen chirurgisch | 49.12↔ | Anale Fistulektomie |
| 46.85.22↔ | Dilatation des Dünndarms, laparoskopisch | 49.39↔ | Sonstige lokale Exz oder Destr von Läs oder Gew a Anus |
| 46.85.31↔ | Dilatation des Dickdarms, offen chirurgisch | 49.6↔ | Exzision am Anus |
| 46.85.32↔ | Dilatation des Dickdarms, laparoskopisch | 49.71↔ | Naht einer Verletzung am Anus |
| 46.91↔ | Myotomie am Colon sigmoideum | 49.73↔ | Verschluss einer Analfistel |
| 46.92↔ | Myotomie am übrigen Kolon, ausser Sigmoid | 49.79.00↔ | Sonstige Rekonstruktion am Analsphinkter, n.n.bez. |
| 46.93↔ | Revision einer Dünndarmanastomose | 49.79.10↔ | Anteriore Anorektoplastik |
| 46.94↔ | Revision einer Dickdarmanastomose | 49.79.11↔ | Posteriore sagittale Anorektoplastik |
| 46.97.00↔ | Darmtransplantation, n.n.bez. | 49.79.12↔ | Erw Pst sgt Anrktpl m Engrffn an Nchbrggn |
| 46.97.10↔ | Darmtransplantation, DünndRetx w dess stat Aufnh | 49.79.13↔ | Abdper oder sakroabdominoperineale Durchzugsoperation |
| 46.97.99↔ | Darmtransplantation, sonstige | 49.79.14↔ | Anoproktoplastik |
| 46.99.10↔ | Dekompression des Darmes | 49.79.15↔ | Sonstige plastische Rekonstruktion b anorektalen Anom |
| 46.99.51↔ | Einl o Wechsel e Ni selbexp Proth a Darm, offen chir | 49.79.99↔ | Sonstige Rekonstruktion am Analsphinkter, sonstige |
| 46.99.52↔ | Einl o Wechsel e Ni selbexp Proth a Darm, laparask | 50.0↔ | Hepatotomie |
| 46.99.61↔ | Einl o Wechsel e selbexp Proth a Darm, offen chir | 50.12↔ | Offene Biopsie an der Leber |
| 46.99.62↔ | Einl o Wechsel e selbexp Proth a Darm, laparask | 50.14↔ | Laparoskopische Leberbiopsie |
| 46.99.71↔ | Entfernen einer Prothese, offen chirurgisch | 50.3x.00↔ | Lobektomie der Leber, n.n.bez. |
| 46.99.72↔ | Entfernen einer Prothese, laparoskopisch | 50.3x.01↔ | Lobekt / Hemihepekt / Res mehr Leberseg, auss zur Tx |
| 46.99.80↔ | Durchtrennung der Laddschen Bänder | 50.3x.08↔ | Sgmntsrktion, S o n.n.bz. Ant Lbrsrktion, auss z Tx |
| 46.99.91↔ | Sonstige Operationen am Darm, offen chirurgisch | 50.3x.11↔ | Lbkt / Hmhpkt / Rs mhr Lbrsg, z Lbndrgnsprnd |
| 46.99.92↔ | Sonstige Operationen am Darm, laparoskopisch | 50.3x.18↔ | So o n.n.bez. Anat Leberresektion, zur Transplantation |
| 48.0↔ | Proktotomie | 50.4x.00↔ | Totale Hepatektomie, n.n.bez. |
| 48.1↔ | Proktostomie | 50.4x.99↔ | Totale Hepatektomie, sonstige |
| 48.21↔ | Transabdominale Rektosigmoidoskopie | 50.61.00↔ | Verschluss einer Leberverletzung, n.n.bez. |
| 48.35.00↔ | Lokale Exzision von rektaler Läsion oder Gewebe, n.n.bez. | 50.61.10↔ | Verschluss einer Leberverletzung, durch Naht |
| 48.35.10↔ | Lk Schlrs sbk Ez o Vlwxz (kl, Sgm) v rk Läs o Gw edk | 50.61.11↔ | Verschluss einer Leberverletzung, durch Tamponade |
| 48.35.11↔ | Lk Srs sbk Ez o Vlz lk v rk Läs o Gw, S Zg tr edk mkchir | 50.61.12↔ | Verschluss einer Leberverletzung, durch Omentumplastik |
| 48.35.20↔ | Lokale Thermoablation von rektaler Läsion oder Gewebe | 50.61.99↔ | Verschluss einer Leberverletzung, sonstige |
| 48.35.21↔ | Photodyn Therapie von rektaler Läsion oder Gew | 50.69.00↔ | Sonstige Rekonstruktion an der Leber, n.n.bez. |
| 48.35.29↔ | Sonstige lokale Destr von rektaler Läsion oder Gewebe | 50.69.10↔ | Sonstige Rekonstruktion an der Leber durch Naht |
| 48.35.99↔ | Lokale Exzision von rektaler Läsion oder Gewebe, sonst | 50.69.11↔ | Sonstige Rekonstruktion an der Leber durch Tamponade |
| 48.36↔ | [Endoskopische] Polypektomie am Rektum | 50.69.12↔ | Sonst Rekonstruktion an der Leber durch Omentumplastik |
| 48.41↔ | Submuköse Rektumresektion nach Soave | 50.69.99↔ | Sonstige Rekonstruktion an der Leber, sonstige |
| 48.49↔ | Sonstige Rektumresektion mit Durchzugsverfahren | 51.21↔ | Sonstige partielle Cholezystektomie |
| 48.5x.00↔ | Abdominoperineale Rektumresektion, n.n.bez. | 51.22.00↔ | Cholezystektomie, n.n.bez. |
| 48.5x.10↔ | Abdper, abdsakr und (sakro) perineale Rektumresektion | 51.22.10↔ | Cholezyekt ohne operative Revision der Gallengänge |
| 48.5x.11↔ | Erweiterte Abdper und abdominosakrale Rektumresektion | 51.22.11↔ | Cholezyekt mit operativer Revision der Gallengänge |

| | | | |
|-----------|---|-----------|---|
| 51.22.12↔ | Erweiterte Cholezystektomie | 52.92↔ | Sondierung des Ductus pancreaticus |
| 51.22.99↔ | Cholezystektomie, sonstige | 52.95.00↔ | Sonstige Operation am Pankreas, n.n.bez. |
| 51.23↔ | Laparoskopische Cholezystektomie | 52.95.10↔ | Extrakt von Stein(en) aus d Duct pancr, offen chir |
| 51.24↔ | Partielle laparoskopische Cholezystektomie | 52.95.11↔ | Extrakt von Stein(en) aus d Duct pancr, laparask |
| 51.31↔ | Anastomose zwischen Gallenblase und hepatischen Gängen | 52.95.20↔ | Dilatation des Ductus pancreaticus, laparoskopisch |
| 51.32↔ | Anastomose zwischen Gallenblase und Darm | 52.95.30↔ | Einlage einer Drainage in den Pankreasgang, offen chir |
| 51.33↔ | Anastomose zwischen Gallenblase und Pankreas | 52.95.31↔ | Einlage einer Drain in D Pankreasgang, laparoskopisch |
| 51.34↔ | Anastomose zwischen Gallenblase und Magen | 52.95.40↔ | Enl o Wchs e N slbpx Stnt (Prth) i D Pnkrngg, ofn chr |
| 51.35↔ | Sonstige Anastomose der Gallenblase | 52.95.41↔ | Enl o Wchs e N slbpx Stnt (Prth) i D Pnkrngg, lprsk |
| 51.36↔ | Choledochostomie | 52.95.50↔ | Enl o Wchs e slbpx Stnt (Prth) i D Pnkrngg, ofn chr |
| 51.37↔ | Anastomose zw Ductus hepaticus und Gastrointestinaltrakt | 52.95.51↔ | Enl o Wchs e slbpx Stnt (Prth) i D Pnkrngg, lprsk |
| 51.39↔ | Sonstige Gallenganganastomose | 52.95.60↔ | Plastische Rekonstruktion d Duct pancr, laparask |
| 51.42↔ | Explor d Duct choledoch zur Beheb e and Obstruktion | 52.95.70↔ | Plastische Rekonstruktion des Pankreas |
| 51.43↔ | Einsetzen eines choledhepat Katheters zur Dekompr | 52.95.90↔ | Sonstige endoskopische Operation am Pankreas |
| 51.49↔ | Inzision anderer Gallengänge zur Behebung einer Obstruktion | 52.95.99↔ | Sonstige Operation am Pankreas, sonstige |
| 51.51↔ | Exploration des Ductus choledochus | 52.96↔ | Anastomose des Pankreas |
| 51.59↔ | Inzision eines anderen Gallengangs | 52.99.00↔ | Sonstige offene Operation am Pankreas, n.n.bez. |
| 51.61↔ | Exzision eines Zystikusrestes | 52.99.10↔ | Sonstige off Op a Pankreas, Dilat d Duct pancr |
| 51.62↔ | Exz d Amp Vateri (mit Reimplantation d Duct choledoch) | 52.99.20↔ | Sonstige off Op a Pankr, Plast Reko d Duct pancr |
| 51.71↔ | Einfache Naht am Ductus choledochus | 52.99.99↔ | Sonstige offene Operation am Pankreas, sonstige |
| 51.72↔ | Choledochoplastik | 53.41↔ | Operation e Umbilikalhernie mit Transplantat od Proth |
| 51.79↔ | Plastische Rekonstruktion anderer Gallenwege | 53.49↔ | Sonstige Operation einer Umbilikalhernie |
| 51.81↔ | Dilatation des Sphincter Oddii | 53.51↔ | Operation einer Narbenhernie |
| 51.83↔ | Plastische Rekonstruktion des Sphincter pancreaticus | 53.61↔ | Operation einer Narbenhernie mit Transplantat oder Prothese |
| 51.91↔ | Versorgung einer Gallenblasenverletzung | 53.7↔ | Operation einer Zwerchfellhernie, abdominaler Zugang |
| 51.92↔ | Verschluss einer Cholezystostomie | 53.80↔ | Op e Zwerchfellhernie d thorakalen Zugang, n.n.bez. |
| 51.93↔ | Verschluss einer anderen Gallenfistel | 53.81↔ | Plikatur des Zwerchfells |
| 51.94↔ | Revision einer Gallenwegsanastomose | 53.82↔ | Operation einer parasternalen Hernie |
| 51.95.20↔ | Entfernen e Endoprothese aus d Gallengang, offen chir | 54.0x.00↔ | Inzision an der Bauchwand, n.n.bez. |
| 51.95.21↔ | Entfernen e Endoprothese aus dem Gallengang, laparoskop | 54.0x.10↔ | Inzision an d Bauchw, Extraperitoneale Drain d Bauchw |
| 51.99.00↔ | Sonstige Operation an den Gallenwegen, n.n.bez. | 54.0x.99↔ | Inzision an der Bauchwand, sonstige |
| 51.99.10↔ | Extraktion von Steinen aus anderen Gallengängen | 54.11↔ | Probelaaparotomie |
| 51.99.11↔ | Destruktion an den Gallengängen | 54.12.00↔ | Relaparotomie, n.n.bez. |
| 51.99.12↔ | Einlage einer Drainage in den Gallengang | 54.12.10↔ | Relaparotomie, Second-look-Laparotomie |
| 51.99.13↔ | Blutstillung an den Gallengängen | 54.12.99↔ | Relaparotomie sonstige |
| 51.99.14↔ | Revision an den Gallengängen | 54.19.00↔ | Sonstige Laparotomie, n.n.bez. |
| 51.99.20↔ | So Op an d Gilwg, Enl o Wh e N slbpx Stn Prt, off chr | 54.19.10↔ | Sonstige Laparotomie, Laparotomie mit Drainage |
| 51.99.21↔ | So Op an d Gilwg, Enl o Wh v mr n slbpx Stn Prt, off chr | 54.19.99↔ | Sonstige Laparotomie, sonstige |
| 51.99.30↔ | So Op an d Gilwg, Enl o Wh e N slbpx Stn Prt, lapsk | 54.21.00↔ | Laparoskopie, n.n.bez. |
| 51.99.31↔ | So Op an d Gilwg, Enl o Wh v mr N slbpx Stn Prt, lapsk | 54.21.10↔ | Laparoskopie, Diagnostische Laparoskopie |
| 51.99.40↔ | So Op an d Gilwg, Enl o Wchs e slbpx Stn Prt, off chr | 54.21.20↔ | Laparoskopie, Zugangsweg f Chir (Ther) Interventionen |
| 51.99.41↔ | So Op an d Gilwg, Enl o Wh v 2 slbpx Stn Prt, off chr | 54.21.30↔ | Laparoskopie, Laparoskopie mit Drainage |
| 51.99.42↔ | So Op an d Gilwg, Enl o Wh v 3 slbpx Stn Prt, off chr | 54.21.99↔ | Laparoskopie, sonstige |
| 51.99.43↔ | So Op an d Gilwg, Enl o Wh v 4 slbpx Stn Prt, off chr | 54.22.00↔ | Biopsie an Bauchwand oder Nabel, n.n.bez. |
| 51.99.44↔ | So Op an d Gilwg, Enl o Wh v 5 slbpx Stn Prt, off chr | 54.22.10↔ | Geschlossene [Nadel-] Biopsie an Bauchwand oder Nabel |
| 51.99.45↔ | So Op an d Gilwg, El o Wh v 6 o mr slbpx Stn Prt, off chr | 54.22.20↔ | Offene Biopsie an Bauchwand oder Nabel |
| 51.99.50↔ | So Op an d Gilwg, Enl o Wchs e slbpx Stnt (Prth), lapsk | 54.22.99↔ | Biopsie an Bauchwand oder Nabel, sonstige |
| 51.99.51↔ | So Op an d Gilwg, Enl o Wh v 2 slbpx Stn Prt, lapsk | 54.23↔ | Biopsie am Peritoneum |
| 51.99.52↔ | So Op an d Gilwg, Enl o Wh v 3 slbpx Stn Prt, lapsk | 54.3x.00↔ | Exz o Destr von Läs o Gew an Bauchw o Nabel, n.n.bez. |
| 51.99.53↔ | So Op an d Gilwg, Enl o Wh v 4 slbpx Stn Prt, lapsk | 54.3x.10↔ | Omphalektomie |
| 51.99.54↔ | So Op an d Gilwg, Enl o Wh v 5 slbpx Stn Prt, lapsk | 54.3x.19↔ | Sonstige Exz von Läsion oder Gew an Bauchw oder Nabel |
| 51.99.55↔ | So Op an d Gilwg, Enl o Wh v 6 o mr slbpx Stn Prt, lapsk | 54.3x.20↔ | Destr von Läsion oder Gewebe an Bauchw oder Nabel |
| 51.99.91↔ | Sonstige Rekonstruktion der Gallenwegen | 54.3x.99↔ | Exz o Destr von Läs o Gew an Bauchw o Nabel, sonstige |
| 51.99.99↔ | Sonstige Operation an den Gallenwegen, sonstige | 54.51↔ | Laparoskopische Lösung von peritonealen Adhäsionen |
| 52.01.12↔ | Transgastrale Drainage einer Pankreaszyste, offen chir | 54.59↔ | Sonstige Lösung von peritonealen Adhäsionen |
| 52.01.13↔ | Transgastrale Drainage einer Pankreaszyste, laparoskop | 54.61↔ | Wiederverschluss e postoperativen abdomin Wunddehiszenz |
| 52.01.22↔ | Transduodenale Drainage einer Pankreaszyste, offen chir | 54.62↔ | Verzögerter Verschluss einer granulierenden Abdominalwunde |
| 52.01.23↔ | Transduodenale Drainage einer Pankreaszyste, laparoskop | 54.63.00↔ | Sonstige Naht an der Bauchwand, n.n.bez. |
| 52.12↔ | Offene Biopsie am Pankreas | 54.63.10↔ | Sonstige Nht an d Bauchw, Nht e Verletzung an d Bauchw |
| 52.4↔ | Interne Drainage einer Pankreaszyste | 54.63.99↔ | Sonstige Naht an der Bauchwand, sonstige |
| 52.51.00↔ | Proximale Pankreatektomie, n.n.bez. | 54.64.00↔ | Naht am Peritoneum, n.n.bez. |
| 52.51.10↔ | Proximale Pankreatektomie, pyloruserhaltend | 54.64.10↔ | Nht a Prtn, Nht v Msntrium, Omntm mjs o mns (n Vrltz) |
| 52.51.20↔ | Proximale Pankreatektomie, duodenumhaltend | 54.64.99↔ | Naht am Peritoneum, sonstige |
| 52.51.99↔ | Proximale Pankreatektomie, sonstige | 54.71.00↔ | Versorgung einer Gastroschisis, n.n.bez. |
| 52.52↔ | Kaudale Pankreatektomie | 54.71.10↔ | Versorgung e Gastroschisis, mit Transplantat od Proth |
| 52.53↔ | Radikale subtotale Pankreatektomie | 54.71.99↔ | Versorgung einer Gastroschisis, sonstige |
| 52.59↔ | Sonstige partielle Pankreatektomie | 54.72↔ | Sonstige Rekonstruktion an der Bauchwand |
| 52.6x.00↔ | Totale Pankreatektomie, n.n.bez. | 54.73↔ | Sonstige Rekonstruktion am Peritoneum |
| 52.6x.99↔ | Totale Pankreatektomie, sonstige | 54.74↔ | Sonstige Rekonstruktion am Omentum |
| 52.7↔ | Radikale Pankreatikoduodenektomie | 54.75↔ | Sonstige Rekonstruktion am Mesenterium |

| | | | |
|-----------|--|-----------|---|
| 54.92↔ | Entfernen eines Fremdkörpers aus der Peritonealhöhle | 56.41.40↔ | Resektion einer Ureterozele, transurethral |
| 54.95↔ | Inzision des Peritoneums | 56.41.41↔ | Resektion einer Ureterozele, offen chirurgisch |
| 54.99.00↔ | Sonstige Operationen in der Abdominal-Region, n.n.bez. | 56.41.49↔ | Resektion einer Ureterozele, sonstiger Zugang |
| 54.99.30↔ | S Op i d AbdRg, Rs v Gw i d Bauchrg o schr Orgnzdng | 56.41.99↔ | Partielle Ureterektomie, sonstige |
| 54.99.40↔ | So Op i d AbdReg, Rev e kutperit Fistel (Kathvrwsys) | 56.42↔ | Totale Ureterektomie |
| 54.99.41↔ | S Op i d AbdRg, Entf o Vrschl e ktprt Fstl (Kthvrwsys) | 56.51.00↔ | Aufbau einer kutanen Ureteroileostomie, n.n.bez. |
| 54.99.50↔ | So Op i d AbdReg, Anl e temp Bauchwandverschlusses | 56.51.10↔ | Afb e kt Ur, Urkt [IlmCndt] o Urktst [Kln/SgmCndt], off chr |
| 54.99.60↔ | Sonst Operationen in der Abdominal-Region, Lumbotomie | 56.51.11↔ | Afb e kt Ur, Urkt [IlmCndt] o Urktst [Kln/SgCdt], Lsk |
| 54.99.61↔ | Sonst Operationen in der Abdominal-Region, Relumbotomie | 56.51.12↔ | Afb e kt Ur, m Drmtrprt [Cndt] (N kntn Stm), so Zg |
| 54.99.99↔ | Sonstige Operationen in der Abdominal-Region, sonstige | 56.51.20↔ | Afb e kt Ur, Umwdl e and sprvs Hrbl i e ktn Ur, so Zg |
| 55.02.11↔ | Nephrostomie, offen chirurgisch | 56.51.30↔ | Aufb e kut Ureteroileostomie, m Darmres (kontin Stoma) |
| 55.11↔ | Pyelotomie | 56.51.99↔ | Aufbau einer kutanen Ureteroileostomie, sonstige |
| 55.12↔ | Pyelostomie | 56.52.00↔ | Revision einer kutanen Ureteroileostomie, n.n.bez. |
| 55.31↔ | Marsupialisation einer Läsion an der Niere | 56.52.10↔ | Rev e kut Uretilst, m Darminterponat [Conduit] |
| 55.32↔ | Offene Exzision von Läsion oder Gewebe an der Niere | 56.52.20↔ | Rev e kut Ureteroileostomie, m Darmres (kontin Stoma) |
| 55.34↔ | Laparoskop Exzision von Läsion oder Gewebe an der Niere | 56.52.99↔ | Revision einer kutanen Ureteroileostomie, sonstige |
| 55.39.00↔ | So Lok Exz o Destr von Läs o Gew an d Niere, n.n.bez. | 56.61.00↔ | Aufbau einer anderen kutanen Ureterostomie, n.n.bez. |
| 55.39.10↔ | So lk Exz o Dstr v Läs o Gw an d Nier, Exz urtnsk | 56.61.10↔ | Afb e and kt Urtrst, Urtrkneostmie u Trnsrtrknstmie, Lsk |
| 55.39.20↔ | So lk Exz o Dstr v Läs o Gw an d Nier, Dstr, Prkrtnsrml | 56.61.20↔ | Afb e and kt Urtrst, Uwdl e and sprvs Hrbl i e kn Urtrst |
| 55.39.21↔ | So lk Exz o Dstr v Läs o Gw an d Nier, Dstr, urtnsk | 56.61.99↔ | Aufbau einer anderen kutanen Ureterostomie, sonstige |
| 55.39.22↔ | So lk Exz o Dstr v Läs o Gw an d Nier, Dstr, offn chr | 56.62↔ | Revision einer anderen kutanen Ureterostomie |
| 55.39.23↔ | So lk Exz o Dstr v Läs o Gw an d Nier, Dstr, lprsk | 56.71.00↔ | Harnableitung in den Darm, n.n.bez. |
| 55.39.29↔ | So lk Exz o Dstr v Läs o Gw an d Nier, Dstr, so Zg | 56.71.10↔ | Ureterosigmoideostomie m Reservoirbildung, offen chir |
| 55.39.99↔ | So lok Exz o Destr von Läs o Gew an d Niere, so | 56.71.11↔ | Ureterosigmoideostomie mit Reservoirbildung, laparask |
| 55.4↔ | Partielle Nephrektomie | 56.71.20↔ | Umwandlung e and suprav Harnabl i e Harnabl i D Darm |
| 55.51.00↔ | Nephroureterektomie, n.n.bez. | 56.71.99↔ | Harnableitung in den Darm, sonstige |
| 55.51.01↔ | Nephroureterektomie, ausser zur Transplantation | 56.72↔ | Revision einer ureterointestinalen Anastomose |
| 55.51.02↔ | Nephrektomie zur Transplantation, Lebendspende | 56.73↔ | Nephrozystanastomose, n.n.bez. |
| 55.51.99↔ | Nephroureterektomie, sonstige | 56.74.00↔ | Ureterozystoneostomie, n.n.bez. |
| 55.52↔ | Nephrektomie einer belassenen Niere | 56.74.10↔ | Urtzystst, Isl Antrfpl (z.B. n LchGrgoir), offn chr |
| 55.53↔ | Entfernen einer transplantierten oder abgestossenen Niere | 56.74.11↔ | Urtzystst, Isl Antrfpl (z.B. n LchGrgoir), lprkpsch |
| 55.54↔ | Beidseitige Nephrektomie | 56.74.20↔ | Ureterozystoneostomie, mit Uretermodellage |
| 55.61↔ | Autotransplantation einer Niere | 56.74.99↔ | Ureterozystoneostomie, sonstige |
| 55.7↔ | Nephropexie | 56.75↔ | Transureteroureterostomie |
| 55.81↔ | Naht einer Rissverletzung an der Niere | 56.79↔ | Sonstige Anastomose eines Ureters oder Harnableitung |
| 55.82↔ | Verschluss einer Nephrostomie und Pyelostomie | 56.81↔ | Lösung von intraluminalen Adhäsionen im Ureter |
| 55.83↔ | Verschluss von anderen Nierenfisteln | 56.82↔ | Naht einer Ureterverletzung |
| 55.85↔ | Symphysiotomie einer Hufeisenniere | 56.83↔ | Verschluss einer Ureterostomie |
| 55.86↔ | Anastomose an der Niere | 56.84.00↔ | Verschluss einer anderen Ureterfistel, n.n.bez. |
| 55.87↔ | Plastische Rekonstruktion am pyeloureteralen Übergang | 56.84.10↔ | Verschluss einer Ureter-Darm-Fistel, offen chirurgisch |
| 55.89↔ | Sonstige plastische Rekonstruktion an der Niere | 56.84.11↔ | Verschluss einer Ureter-Darm-Fistel, laparoskopisch |
| 55.91↔ | Nierendekapsulation | 56.84.20↔ | Verschluss einer ureterovaginale Fistel, offen chir |
| 55.96↔ | Sonst Injektion einer therapeutischen Substanz in eine Niere | 56.84.21↔ | Verschluss einer ureterovaginale Fistel, laparoskopisch |
| 55.99.00↔ | Sonstige Operationen an der Niere, n.n.bez. | 56.84.22↔ | Verschluss einer ureterovaginale Fistel, vaginal |
| 55.99.10↔ | Sonstige Op an d Niere, Revisionsoperation an d Niere | 56.84.99↔ | Verschluss einer anderen Ureterfistel, sonstige |
| 55.99.99↔ | Sonstige Operationen an der Niere, sonstige | 56.85↔ | Ureteropexie |
| 56.0x.00↔ | Transurethr Entf e Obstr v Uret u Nierenbec, n.n.bez. | 56.86↔ | Entfernen einer Ureterligatur |
| 56.0x.10↔ | Trnsrthr Entf e Obstr v Ur t u Niernbc, Entf e Hrnt | 56.89↔ | Sonstige plastische Rekonstruktion an einem Ureter |
| 56.0x.11↔ | Transurethr Entf e Obstr v Uret u Nierenbec, Entf e Fk | 56.92↔ | Implantation eines elektronischen Ureterstimulators |
| 56.0x.99↔ | Transurethr Entf e Obstr von Ureter und Nierenbec, so | 56.93↔ | Ersetzen eines elektronischen Ureterstimulators |
| 56.1x.00↔ | Ureterale Meatotomie, n.n.bez. | 56.94↔ | Entfernen eines elektronischen Ureterstimulators |
| 56.1x.10↔ | Ureterale Meatotomie, perkutan-transvesikal | 56.95↔ | Ligatur an einem Ureter |
| 56.1x.11↔ | Ureterale Meatotomie, transurethral | 56.99.00↔ | Sonstige Operationen an einem Ureter, n.n.bez. |
| 56.1x.12↔ | Ureterale Meatotomie, offen-chirurgisch | 56.99.10↔ | Freilegung des Ureters (zur Exploration) |
| 56.1x.99↔ | Ureterale Meatotomie, sonstige | 56.99.20↔ | Revisionsoperation am Ureter, offen chirurgisch |
| 56.2x.00↔ | Ureterotomie, n.n.bez. | 56.99.21↔ | Revisionsoperation am Ureter, sonstiger Zugang |
| 56.2x.10↔ | Ureterotomie, perkutan-transrenal | 56.99.30↔ | So Op an e Ureter, Injekt b Ostiuminsuf, transurethral |
| 56.2x.11↔ | Ureterotomie, perkutantransrenal mit Entf e Harnst | 56.99.31↔ | So Op an e Ureter, Injekt b Ostiuminsuf, offen chir |
| 56.2x.20↔ | Ureterotomie, ureterorenoskopisch | 56.99.32↔ | So Op an e Ureter, Injekt b Ostiuminsuf, So Zugang |
| 56.2x.30↔ | Ureterotomie, offen chirurgisch | 56.99.99↔ | Sonstige Operationen an einem Ureter, sonstige |
| 56.2x.40↔ | Ureterotomie, laparoskopisch | 57.12↔ | Lösung von intralum Adhäs mit Inzision an d Harnbl |
| 56.2x.99↔ | Ureterotomie, sonstige | 57.21↔ | Vesikostomie |
| 56.40↔ | Ureterektomie, n.n.bez. | 57.22↔ | Revision einer Vesikostomie |
| 56.41.00↔ | Partielle Ureterektomie, n.n.bez. | 57.51↔ | Exzision des Urachus |
| 56.41.10↔ | Part Ureterektomie, Res d Ureterostiums, Perkransves | 57.58↔ | Laparask Exz o Destr von and Läs o Gew an d Harnbl |
| 56.41.11↔ | Part Ureterektomie, Res d Ureterostiums, transurethral | 57.59.00↔ | Off Exz o Destr v and Läs o Gew an d Harnbl, n.n.bez. |
| 56.41.12↔ | Part Ureterektomie, Res d Ureterostiums, offen chir | 57.59.10↔ | Off Exz o Dstr v and Läs o Gw an d Hrnl, Exz, offn chr |
| 56.41.20↔ | Partielle Ureterektomie, offen chirurgisch | 57.59.20↔ | Off Exz o Destr v and Läs o Gew an d Harnbl, Myektomie |
| 56.41.21↔ | Partielle Ureterektomie, laparoskopisch | 57.59.99↔ | Off Exz o Destr von and Läs o Gew an d Harnbl, so |
| 56.41.30↔ | Partielle Ureterektomie, Resektion eines Ureterstumpfes | 57.6x.00↔ | Partielle Zystektomie, n.n.bez. |

| | | | |
|-----------|---|-----------|--|
| 57.6x.10↔ | Part Zystektomie, oh Ureterneointplantation, offen chir | 57.99.17↔ | Exz v erkr Gw aus e Ershrnl, trnsrth, übr ein Stm o S |
| 57.6x.11↔ | Part Zystektomie, oh Ureterneointplantation, laparask | 57.99.20↔ | Injektionsbehandlung an der Harnblase, perkutan |
| 57.6x.12↔ | Part Zystekt, m eins o beids Ureterneointpl, offen chir | 57.99.21↔ | Injektionsbehandlung an der Harnblase, transurethral |
| 57.6x.13↔ | Part Zystekt, m eins o beids Ureterneointpl, laparask | 57.99.22↔ | Injektionsbehandlung an der Harnblase, offen chir |
| 57.6x.20↔ | Prt Zystkt, Sprtrg o sbtt Rsktion, o Urtrnimpl, off chr | 57.99.23↔ | Injektionsbehandlung an der Harnblase, laparoskopisch |
| 57.6x.21↔ | Prt Zystkt, Sprtrg o sbtt Rs, oh Urtmeointpl, lprsk | 57.99.24↔ | Injektionsbehandlung an der Harnblase, über ein Stoma |
| 57.6x.22↔ | Prt Zystkt, Sprtrg o sbtt Rs m o bds Urtimpl, off chr | 57.99.30↔ | Revision an der Harnblase, perkutan |
| 57.6x.23↔ | Prt Zystkt, Sprtrg o sbt Rs m eins o beids Urtimpl, Lsk | 57.99.31↔ | Revision an der Harnblase, transurethral |
| 57.6x.99↔ | Partielle Zystektomie, sonstige | 57.99.32↔ | Revision an der Harnblase, offen chirurgisch |
| 57.71.00↔ | Radikale Zystektomie, n.n.bez. | 57.99.33↔ | Revision an der Harnblase, laparoskopisch |
| 57.71.10↔ | Rad Zystektomie, oh Urethrektomie, b Mann, offen chir | 57.99.34↔ | Revision an der Harnblase, über ein Stoma |
| 57.71.11↔ | Rad Zystektomie, oh Urethrektomie, b Mann, laparask | 57.99.40↔ | Operative Harnblasendehnung, n.n.bez. |
| 57.71.20↔ | Rad Zystektomie, m Urethrektomie, b Mann, offen chir | 57.99.41↔ | Operative Harnblasendehnung, offen chirurgisch |
| 57.71.21↔ | Rad Zystektomie, m Urethrektomie, b Mann, laparask | 57.99.42↔ | Operative Harnblasendehnung, laparoskopisch |
| 57.71.30↔ | Rad Zystektomie, oh Urethrekt, b d Frau, offen chir | 57.99.43↔ | Operative Harnblasendehnung, transurethral |
| 57.71.31↔ | Rad Zystektomie, oh Urethrektomie, b d Frau, laparask | 57.99.44↔ | Operative Harnblasendehnung, perkutan |
| 57.71.40↔ | Rad Zystektomie, m Urethrektomie, b d Frau, offen chir | 57.99.45↔ | Operative Harnblasendehnung, über ein Stoma |
| 57.71.41↔ | Rad Zystektomie, m Urethrektomie, b d Frau, laparask | 57.99.49↔ | Operative Harnblasendehnung, sonstige |
| 57.71.50↔ | Rd Zystkt, BEvszrtion (Exnt) b Mnn, offn chr | 57.99.99↔ | Sonstige Operationen an der Harnblase, sonstige |
| 57.71.51↔ | Rad Zystekt, BeEviszeration (Exent) b Mann, laparask | 58.0↔ | Urethrotomie |
| 57.71.99↔ | Radikale Zystektomie, sonstige | 58.1↔ | Urethrale Meatotomie |
| 57.79.00↔ | Sonstige totale Zystektomie, n.n.bez. | 58.24↔ | Biopsie am Periarethralgewebe |
| 57.79.10↔ | So tot Zystekt, Einf Zystekt, b Mann, offen chir | 58.31.00↔ | Endosk Exz o Destr von Läs o Gew an d Ureth, n.n.bez. |
| 57.79.11↔ | So tot Zystektomie, Einf Zystektomie, b Mann, laparask | 58.31.10↔ | Endosk Exz o Destr von Läs o Gew an d Urethra, Exz |
| 57.79.20↔ | So tot Zystekt, Einf Zystekt, b d Frau, offen chir | 58.31.11↔ | Endosk Exz o Destr von Läs o Gew an d Urethra, Destr |
| 57.79.21↔ | So tot Zystekt, Einf Zystekt, b d Frau, laparask | 58.31.99↔ | Endosk Exz o Destr von Läs o Gew an d Urethra, so |
| 57.79.99↔ | Sonstige totale Zystektomie, sonstige | 58.39.00↔ | So Lok Exz o Destr von Läs o Gew an d Ureth, n.n.bez. |
| 57.81↔ | Naht einer Harnblasenverletzung | 58.39.10↔ | S Lk Exz o Dstr v Läs o Gw an d Urth, Exz, offn chr |
| 57.82↔ | Verschluss einer Zystostomie | 58.39.20↔ | S Lk Exz o Dstr v Läs o Gw an d Urth, Dstr, Prktrnsvs |
| 57.83↔ | Verschluss einer vesikointestinalen Fistel | 58.39.30↔ | Urethrektomie als selbstständiger Eingr b d Frau, einf |
| 57.84.00↔ | Verschluss einer anderen Harnblasenfistel, n.n.bez. | 58.39.31↔ | Urethrektomie als selbstst Eingr b d Frau, radik |
| 57.84.10↔ | Verschluss e vesikovaginalen Fistel, offen chir (abd) | 58.39.32↔ | Urethrektomie als selbstständiger Eingr b Mann, einf |
| 57.84.11↔ | Verschluss einer vesikovaginalen Fistel, vaginal | 58.39.33↔ | Urethrektomie als selbstständiger Eingr b Mann, radik |
| 57.84.12↔ | Verschluss einer vesikovaginalen Fistel, transvesikal | 58.39.99↔ | So Lok Exz o Destr von Läs o Gew an d Urethra, so |
| 57.84.13↔ | Verschluss einer vesikovaginalen Fistel, laparoskopisch | 58.41↔ | Naht einer Urethraverletzung |
| 57.84.20↔ | Verschluss einer vesikokutanen Fistel, offen chir | 58.42↔ | Verschluss einer Urethrostomie |
| 57.84.21↔ | Verschluss einer vesikokutanen Fistel, laparoskopisch | 58.43.00↔ | Verschluss einer anderen Urethrafistel, n.n.bez. |
| 57.84.99↔ | Verschluss einer anderen Harnblasenfistel, sonstige | 58.43.10↔ | Verschluss e urethrovaginalen Fistel, offen chir (abd) |
| 57.85↔ | Zystourethroplastik und Plast Reko a Harnblhals | 58.43.11↔ | Verschluss e urethrovaginalen Fistel, laparask |
| 57.87.00↔ | Rekonstruktion an der Harnblase, n.n.bez. | 58.43.12↔ | Verschluss einer urethrovaginalen Fistel, vaginal |
| 57.87.10↔ | Reko an d Harnbl, m lleum, Kolon o Mag, offen chir | 58.43.20↔ | Verschluss einer urethrokutanen Fistel |
| 57.87.11↔ | Reko an d Harnbl, m lleum, Kolon o Mag, laparask | 58.43.30↔ | Verschluss einer urethrorektalen Fistel |
| 57.87.20↔ | Umwld e and suprades Harnabl i e Ersharnbl, offen chir | 58.43.99↔ | Verschluss einer anderen Urethrafistel, sonstige |
| 57.87.21↔ | Umwld e and suprades Harnabl i e Ersharnbl, laparask | 58.44↔ | Reanastomose der Urethra |
| 57.87.30↔ | Reduktionsplastik der Harnblase, offen chirurgisch | 58.45.00↔ | Plast Rekonstruktion b Hypospad o Eüpispad, n.n.bez. |
| 57.87.31↔ | Reduktionsplastik der Harnblase, laparoskopisch | 58.45.10↔ | Plast Rekonstruktion b Hypospad o Eüpispad, b d Frau |
| 57.87.40↔ | Augmentation der Harnblase, offen chirurgisch | 58.45.20↔ | Plst Rk b Hysp o Eüpspd, b Mnn, Schfftrchng u Chrdktnie |
| 57.87.41↔ | Augmentation der Harnblase, laparoskopisch | 58.45.21↔ | Plast Reko b Hypospad o Eüpispad, b Mann, So Verfahren |
| 57.87.99↔ | Rekonstruktion an der Harnblase, sonstige | 58.45.99↔ | Plast Rekonstruktion b Hypospad o Eüpispad, sonstige |
| 57.88↔ | Sonstige Anastomose an der Harnblase | 58.46.00↔ | Sonstige Rekonstruktion der Urethra, n.n.bez. |
| 57.89↔ | Sonstige plastische Rekonstruktion an der Harnblase | 58.46.10↔ | Rekonstruktion d dist Teils d Urethra nach Verletzung |
| 57.92↔ | Dilatation am Harnblasenhals | 58.46.11↔ | Rk d Prs prsttc o d Prs mmbrncea d Urth n Vrltz |
| 57.93.00↔ | (Postoperative) Blutstillung an der Harnblase, n.n.bez. | 58.46.99↔ | Sonstige Rekonstruktion der Urethra, sonstige |
| 57.93.10↔ | (Postoperative) Blutstillung an der Harnblase, perkutan | 58.47↔ | Urethrale Meatoplastik |
| 57.93.11↔ | (Postoperative) Blutstillung an der Harnblase, transurethral | 58.49.00↔ | Sonst plastische Rekonstruktion an der Urethra, n.n.bez. |
| 57.93.12↔ | (Postoperative) Blutstillung an der Harnblase, offen chir | 58.49.10↔ | Einz Plast Rekonstruktion d Urethra, m Präpu o Penish |
| 57.93.13↔ | (Postoperative) Blutstillung an der Harnblase, laparoskopisch | 58.49.11↔ | Einz Plast Reko d Ureth, m Mund o Harnblschlh, So Reko |
| 57.93.14↔ | (Postoperative) Blutstillung an der Harnblase, über ein Stoma | 58.49.20↔ | Zweiz plst Rk d Urth, erst Stzng, m Präp o Pnsh |
| 57.93.99↔ | (Postoperative) Blutstillung an der Harnblase, sonstige | 58.49.21↔ | Zweiz plst Rk d Urth, erst Stzng, m Präp o Pnsh |
| 57.96↔ | Implantation eines elektronischen Blasenstimulators | 58.49.29↔ | So plst Rk d Urth, zweizeitig, erst Stzng, so Rk |
| 57.97↔ | Ersetzen eines elektronischen Blasenstimulators | 58.49.99↔ | Sonst plastische Rekonstruktion an der Urethra, sonst |
| 57.98↔ | Entfernen eines elektronischen Blasenstimulators | 58.5x.00↔ | Lösung einer Urethrastraktur, n.n.bez. |
| 57.99.00↔ | Sonstige Operationen an der Harnblase, n.n.bez. | 58.5x.10↔ | Lös e Urthstrkr, Trmsrth Inzns d Spncht urthrae extrns |
| 57.99.10↔ | Entf e Steines aus e Ersharnbl, offen chir o laparask | 58.5x.20↔ | Lösung einer Urethrastraktur, Urethrotomia interna |
| 57.99.11↔ | Ef e Stns au e Ershrnl, trnsrth, Prk, übr ein Stm o S | 58.5x.99↔ | Lösung einer Urethrastraktur, sonstige |
| 57.99.12↔ | Entf e Fk aus e Ersharnbl, offen chir oder laparask | 58.6↔ | Dilatation der Urethra |
| 57.99.13↔ | Entf e Fk aus e Ershrnl, trnsrth, Prk, übr ein Stm o S | 58.91↔ | Inzision am Periarethralgewebe |
| 57.99.14↔ | Entf v Schleim aus e Ersharnbl, offen chir o laparask | 58.92↔ | Exzision am Periarethralgewebe |
| 57.99.15↔ | Ef v Schlm au e Ershrnl, trnsrth, Prk, übr ein Stm o S | 58.93↔ | Implantation eines künstlichen Harnblasensphinkters |
| 57.99.16↔ | Exz v erkr Gw aus e Ershrnl, offn chr, lprsk o Prk | 58.94↔ | Adjustierbare Harninkontinenztherapie |

| | | | |
|-----------|---|-----------|--|
| 59.00↔ | Retroperitoneale Dissektion, n.n.bez. | 65.73↔ | Sonstige Salpingoovarioplastik |
| 59.02↔ | Sonst Lösung von perirenalen o periureteralen Adhäsionen | 65.74↔ | Laparoskopische einfache Naht am Ovar |
| 59.03.00↔ | Laparask Lös von periren o periuret Adhäs, n.n.bez. | 65.75↔ | Laparoskopische Reimplantation eines Ovars |
| 59.03.10↔ | Ureterolyse ohne intraperi Verlagerung, laparoskopisch | 65.76↔ | Laparoskopische Salpingoovarioplastik |
| 59.03.11↔ | Ureterolyse mit intraperi Verlagerung, laparoskopisch | 65.79↔ | Sonstige plastische Rekonstruktion am Ovar |
| 59.03.99↔ | Laparask Lös von periren o periuret Adhäs, sonstige | 65.81.00↔ | Laparask Lös von Adhäs an Ovar u Tub uterina, n.n.bez. |
| 59.09↔ | Sonst Inzision am perirenaln oder periureteralen Gewebe | 65.81.10↔ | Lprsk Lös v Adhäs an Ovr u Tb utr a Prtn d wbl Bckns |
| 59.11↔ | Sonstige Lösung von perivesikalen Adhäsionen | 65.81.99↔ | Laparask Lös von Adhäs an Ovar und Tuba uterina, so |
| 59.12↔ | Laparoskopische Lösung von perivesikalen Adhäsionen | 65.89.00↔ | So Lös von Adhäs von Ovar und Tuba uterina, n.n.bez. |
| 59.19↔ | Sonstige Inzision am perivesikalen Gewebe | 65.89.10↔ | So Lös von Adhäs von Ovar und Tuba uterina, offen chir |
| 59.21↔ | Biopsie am perirenaln oder perivesikalen Gewebe | 65.89.11↔ | So Lös v Adhäs v Ovar u Tub uter, m mikrochir Versorg |
| 59.91↔ | Exzision am perirenaln oder perivesikalen Gewebe | 65.89.12↔ | S Lös v Adhäs v Ovr u Tb utr a Prtn d wbl Bckns, off chr |
| 59.92↔ | Sonst Operationen am perirenaln oder perivesikalen Gewebe | 65.89.13↔ | S Ls v Adhs v Ovr u Tb utr a Prtn wbl Bckn, m mkrchr Vrs |
| 59.95↔ | Desintegration eines Harnsteins mit Ultraschall | 65.89.99↔ | So Lös von Adhäs von Ovar und Tuba uterina, so |
| 59.99↔ | Sonstige Operationen an den Harnorganen | 65.95↔ | Lösung einer Torsion am Ovar |
| 60.93↔ | Plastische Rekonstruktion an der Prostata | 66.71↔ | Einfache Naht an einer Tuba uterina |
| 60.94↔ | Blutstillung an der Prostata | 66.79.00↔ | Sonstige Plast Reko an d Tuba uterina, n.n. bez. |
| 61.0x.00↔ | Inzis u Drain an Skrot u Tunic vag test, n.n.bez. | 66.79.10↔ | So Plast Reko an d Tuba uterina, offen chir (abd) |
| 61.0x.10↔ | Inzis u Drain an Skrot u Tunic vag test, z Fremdkentf | 66.79.20↔ | Sonst plastische Rekonstruktion an der Tuba uterina, vaginal |
| 61.0x.99↔ | Inzis und Drain an Skrot und Tunica vaginalis test, so | 66.79.21↔ | So Plast Reko an d Tub uter, vaginal, laparask assist |
| 61.3x.00↔ | Exz oder Destr von Läs oder Gew a Skrotum, n.n. bez. | 66.79.30↔ | Sonstige Plast Reko an d Tuba uterina, laparask |
| 61.3x.10↔ | Exz o Destr von Läs o Gew a Skrotum, Part Resektion | 66.79.99↔ | Sonst plastische Rekonstruktion an der Tuba uterina, sonst |
| 61.3x.11↔ | Exz o Destr von Läs o Gew a Skrotum, totale Resektion | 67.31↔ | Marsupialisation einer Zervixzyste |
| 61.3x.12↔ | Exz o Destr von Läs o Gew a Skrotum, Rad Resektion | 67.32↔ | Destruktion einer Läsion an der Zervix durch Kauterisation |
| 61.3x.99↔ | Exz oder Destr von Läsion oder Gew a Skrotum, sonstige | 67.34↔ | Destr von Läsion oder Gewebe an d Zervix d Elektrokoag |
| 61.42↔ | Verschluss einer Fistel am Skrotum | 67.35↔ | Destr von Läs oder Gew an d Zervix d Laserkoagulation |
| 61.49↔ | So Plast Reko an Skrot und Tunica vaginalis testis | 67.39↔ | Sonstige Exz oder Destr von Läs oder Gew an d Zervix |
| 61.92↔ | Exz e Läs an d Tunic vag test, m Ausn e Hydrocel test | 67.51↔ | Transabdominale Cerclage der Zervix |
| 61.99↔ | Sonst Operationen an Skrotum und Tunica vaginalis testis | 67.59↔ | Sonstige Rekonstruktion am inneren Muttermund |
| 62.0↔ | Inzision am Hoden | 67.61↔ | Naht eines Zervixrisses |
| 62.3x.00↔ | Einseitige Orchidektomie, n.n.bez. | 67.62↔ | Verschluss einer zervikalen Fistel |
| 62.3x.10↔ | Einseitige Orchidektomie, skrotal, ohne Epidymektomie | 67.69↔ | Sonstige plastische Rekonstruktion an der Zervix |
| 62.3x.11↔ | Einseitige Orchidektomie, skrotal, mit Epidymektomie | 68.0↔ | Hysterotomie |
| 62.3x.20↔ | Einseitige Orchidektomie, Inguinalhoden, ohne Epidymektomie | 69.23↔ | Plast Reko b chron Invers uteri m vaginalem Zugang |
| 62.3x.21↔ | Einseitige Orchidektomie, Inguinalhoden, mit Epidymektomie | 69.29↔ | Sonstige plast Reko an Uterus und uterinem Halteapp |
| 62.3x.30↔ | Einseitige Orchidektomie, Abdominalhoden, offen chirurgisch | 69.41↔ | Naht eines Risses am Uterus |
| 62.3x.31↔ | Einseitige Orchidektomie, Abdominalhoden, laparoskopisch | 69.42↔ | Verschluss einer Uterusfistel |
| 62.3x.40↔ | Einseitige Orchidektomie, radikal | 69.49.00↔ | So plast Reko a Uterus und Metroplastik, n.n.bez. |
| 62.3x.99↔ | Einseitige Orchidektomie, sonstige | 69.49.10↔ | So plast Reko a Uter u Metroplastik, offen chir (abd) |
| 62.41↔ | Entfernen beider Hoden im gleichen Eingriff | 69.49.20↔ | Sonstige plast Reko a Uterus und Metroplastik, vaginal |
| 62.42↔ | Entfernen eines belassenen Hodens | 69.49.21↔ | So plst Rk a Utr u Mtrplst, vg, laprsk asst |
| 62.61↔ | Naht einer Hodenverletzung | 69.49.30↔ | So plast Reko a Uterus und Metroplastik, laparask |
| 62.69↔ | Sonstige plastische Rekonstruktion am Hoden | 69.49.99↔ | So plast Reko a Uterus und Metroplastik, so |
| 63.51↔ | Naht eines Risses an Funiculus spermaticus und Epididymis | 70.12↔ | Kuldotomie |
| 63.53↔ | Transplantation eines Funiculus spermaticus | 70.13↔ | Lösung von intraluminalen Adhäsionen der Vagina |
| 63.59↔ | Sonstige Plast Reko an Funic spermaticus und Epidid | 70.22↔ | Kuldoskopie |
| 63.81↔ | Naht einer Verletzung an Ductus deferens und Epididymis | 70.33.00↔ | Exzision od Destruktion e Läsion an der Vagina, n.n.bez. |
| 63.82↔ | Plastische Rekonstruktion e chir durchgetr Duct def | 70.33.10↔ | Destruktion einer Läsion an der Vagina, n.n.bez. |
| 63.89↔ | Sonst Rekonstruktion an Ductus deferens und Epididymis | 70.33.11↔ | Destruktion einer Läsion an der Vagina, Kauterisation |
| 63.94↔ | Lösung von Adhäsionen am Funiculus spermaticus | 70.33.12↔ | Destruktion einer Läsion an der Vagina, Elektrokoagulation |
| 64.3x.00↔ | Amputation des Penis, n.n.bez. | 70.33.13↔ | Destruktion einer Läsion an der Vagina, Laserkoagulation |
| 64.3x.10↔ | Amputation des Penis, partiell | 70.33.14↔ | Destruktion einer Läsion an der Vagina, Kryokoagulation |
| 64.3x.11↔ | Amputation des Penis, total | 70.33.99↔ | Exzision oder Destruktion einer Läsion an der Vagina, sonst |
| 64.3x.12↔ | Amputation des Penis, Emaskulation | 70.61.00↔ | Konstruktion einer Vagina, n.n.bez. |
| 64.3x.99↔ | Amputation des Penis, sonstige | 70.61.11↔ | Konstr e Vag m gestielter Haut d Penis (zur Geschlumw) |
| 64.41↔ | Naht einer Penisverletzung | 70.61.99↔ | Konstruktion einer Vagina, sonstige |
| 64.42↔ | Lösung einer Chorda des Penis | 70.62↔ | Rekonstruktion der Vagina |
| 64.43↔ | Konstruktion eines Penis | 70.63↔ | Konstruktion einer Vagina mit Transplantat oder Prothese |
| 64.44.00↔ | Rekonstruktion des Penis, n.n.bez. | 70.64↔ | Rekonstruktion der Vagina mit Transplantat oder Prothese |
| 64.44.10↔ | Rekonstruktion des Penis, Streckung des Penisschaftes | 70.71↔ | Naht einer Vaginaverletzung |
| 64.44.11↔ | Rk d Pns, Kr e pskt Trsp o e vrg Pns (cld pns o brd pns) | 70.72.00↔ | Verschluss einer kolovaginalen Fistel, n.n.bez. |
| 64.44.99↔ | Rekonstruktion des Penis, sonstige | 70.72.10↔ | Verschluss e kolovaginalen Fistel, offen chir (abd) |
| 64.45↔ | Reimplantation des Penis | 70.72.20↔ | Verschluss einer kolovaginalen Fistel, vaginal |
| 64.49↔ | Sonstige plastische Rekonstruktion am Penis | 70.72.30↔ | Verschluss einer kolovaginalen Fistel, laparoskopisch |
| 64.92.00↔ | Inzision am Penis, n.n.bez. | 70.72.99↔ | Verschluss einer kolovaginalen Fistel, sonstige |
| 64.92.10↔ | Inzision am Penis, Frenulotomie | 70.73.00↔ | Verschluss einer rektovaginalen Fistel, n.n.bez. |
| 64.92.20↔ | Inzision am Penis, sonstige Operationen am Präputium | 70.73.10↔ | Verschluss e rektovaginalen Fistel, offen chir (abd) |
| 64.92.99↔ | Inzision am Penis, sonstige | 70.73.20↔ | Verschluss einer rektovaginalen Fistel, vaginal |
| 65.71↔ | Sonstige einfache Naht am Ovar | 70.73.30↔ | Verschluss einer rektovaginalen Fistel, laparoskopisch |
| 65.72↔ | Sonstige Reimplantation eines Ovars | 70.73.99↔ | Verschluss einer rektovaginalen Fistel, sonstige |

| | | | |
|-----------|--|-----------|--|
| 70.74↔ | Verschluss einer vaginointestinalen Fistel | 76.5x.70↔ | Impl e TEP am Kiefergelenk m vorgefertigten Kompo (L) |
| 70.75↔ | Verschluss einer anderen Vaginalfistel | 76.5x.71↔ | Impl e TEP a Kiefergelenk m CAD-CAM gefertigt Kompo (L) |
| 70.79.00↔ | Sonstige Plast Rekonstruktion an d Vagina, n.n.bez. | 76.5x.90↔ | So temporomandibuläre Arthropl o Diskopl a Kiefergelenk |
| 70.79.10↔ | Sonstige vaginale Kolporrhaphie mit Beckenbodenplastik | 76.5x.99↔ | Temporomandibuläre Arthroplastik, sonstige |
| 70.79.99↔ | Sonst plastische Rekonstruktion an der Vagina, sonst | 76.61.00↔ | Geschl Osteopl [Osteotomie] a Ramus mand, n.n.bez. |
| 71.01↔ | Lösung von Adhäsionen an der Vulva | 76.61.10↔ | Geschl Osteopl [Osteotomie] a Ramus mand, oh Distrak |
| 71.71↔ | Naht einer Verletzung von Vulva oder Perineum | 76.61.20↔ | Geschl Osteopl [Osteotomie] a Ramus mand, m Distrak |
| 71.72↔ | Verschluss einer Fistel an Vulva oder Perineum | 76.61.99↔ | Geschl Osteopl [Osteotomie] a Ramus mand, sonstige |
| 71.73↔ | Konstruktion des Introitus vaginae | 76.62.00↔ | Off Osteoplastik [Osteotomie] am Ramus mandibulae, nnbez |
| 71.79↔ | Sonst plastische Rekonstruktion an Vulva und Perineum | 76.62.10↔ | Off Osteopl [Osteotomie] a Ramus mand, oh Distraktion |
| 71.8↔ | Sonstige Operationen an der Vulva | 76.62.20↔ | Off Osteoplastik [Osteotomie] a Ramus mand, m Distrak |
| 75.50↔ | Naht eines frischen geburtsbedingten Uterusrisses, n.n.bez. | 76.62.99↔ | Off Osteoplastik [Osteotomie] am Ramus mandibulae, sonst |
| 75.52↔ | Naht eines frischen geburtsbedingten Risses des Corpus uteri | 76.63.00↔ | Osteoplastik [Osteotomie] am Corpus mandibulae, n.n.bez. |
| 76.09.00↔ | Sonstige Inzision an Gesichtsschädelknochen, n.n.bez. | 76.63.10↔ | Ostpl [Ost] i stl Alv o m frntlr Kntnsdtrg d Md o Dstrk |
| 76.09.10↔ | Reosteotomie nach Frakturreposition | 76.63.11↔ | Ostpl [Ost] i frnt Alvkr o m Kntdrcht a hr Mdst o Dstrk |
| 76.09.99↔ | Sonstige Inzision an Gesichtsschädelknochen, sonstige | 76.63.12↔ | Osteoplastik [Osteotomie] zur Kinnverlagerung oh Distraktion |
| 76.11.00↔ | Biopsie an Gesichtsschädelknochen, n.n.bez. | 76.63.20↔ | Verlag d Alveolarfortsatzes d hor Distrak na Osteot |
| 76.11.10↔ | Geschlossene (Nadel-) Biopsie an Gesichtsschädelknochen | 76.63.21↔ | Verlagerung d Mand d Distrak na Osteot m hor Mandast |
| 76.11.11↔ | Offene Biopsie (mit Inzision) an Gesichtsschädelknochen | 76.63.99↔ | Osteoplastik [Osteotomie] am Corpus mandibulae, sonst |
| 76.11.99↔ | Biopsie an Gesichtsschädelknochen, sonstige | 76.64↔ | Sonstige orthognathische Chirurgie an der Mandibula |
| 76.19.11↔ | Offene Biopsie (mit Inzision) am Kiefergelenk | 76.65.00↔ | Segmentale Osteoplastik [Osteotomie] der Maxilla, n.n.bez. |
| 76.2x.00↔ | Lokale Exz oder Destr e Läsion an Gschk, n.n.bez. | 76.65.10↔ | Segmentale Osteopl [Osteotomie] d Maxilla, oh Distrak |
| 76.2x.10↔ | Dekortikation eines Gesichtsschädelknochens | 76.65.20↔ | Osteotomie d Maxilla im front Alveokber, mit Distrak |
| 76.2x.11↔ | Exzision von periostalem Gewebe an Gesichtsschädelknochen | 76.65.21↔ | Osteotomie d Maxilla i seitlichen Alveokber, m Distrak |
| 76.2x.12↔ | Abtragung (modellierende Osteotomie) an Gesichtsschädkn | 76.65.22↔ | Ost d Mxll i frnt u seil Alvkr i mr Sgmntn, m Dstrk |
| 76.2x.20↔ | Destruktion einer Läsion an Gesichtsschädelknochen | 76.65.99↔ | Segmentale Osteoplastik [Osteotomie] der Maxilla, sonst |
| 76.2x.99↔ | Lokale Exz oder Destr e Läsion an Gschk, sonstige | 76.66.00↔ | Totale Osteoplastik [Osteotomie] der Maxilla, n.n.bez. |
| 76.31.00↔ | Partielle Mandibulektomie, n.n.bez. | 76.66.10↔ | Totale Osteoplastik [Osteotomie] der Maxilla oh Distraktion |
| 76.31.10↔ | Partielle Mandibulektomie ohne Rekonstruktion | 76.66.20↔ | Osteot d Maxilla i d LeFrtlEbene i e Stück m Distrak |
| 76.31.20↔ | Part Mandekt, Reko m mikrovasikanast Transplantat | 76.66.21↔ | Osteot d Mxll i d LFrtilEbn i 2 Stückn m Dstrk |
| 76.31.21↔ | Part Mandekt, m Kontdurchtr und alloplastischer Reko | 76.66.22↔ | Osteot d Mxll i d LFrtilEbn i 3 o mhr Stückn m Dstrk |
| 76.31.29↔ | Partielle Mandibulektomie mit sonstiger Rekonstruktion | 76.66.30↔ | Plast Reko u Augm d Maxilla d tot Auflagerungsplastik |
| 76.31.99↔ | Partielle Mandibulektomie, sonstige | 76.66.99↔ | Totale Osteoplastik [Osteotomie] der Maxilla, sonstige |
| 76.39.00↔ | Partielle Ostektomie an anderen Gesichtsschädkn, nnbez | 76.67↔ | Reduktionsgenioplastik |
| 76.39.10↔ | Part Ostekt an and Gschk, Reko m mikrovasikanast Tx | 76.68↔ | Augmentationsgenioplastik |
| 76.39.11↔ | Part Ostekt an and Gschk, Reko von Weich und Hart | 76.69.00↔ | Sonstige plastische Rekonstruktion an Gschk, n.n.bez. |
| 76.39.19↔ | Partielle Ostekt an and Gschk, sonstige Rekonstruktion | 76.69.10↔ | Ostt z Vrlg d Mtgtschts i d LFrtil o LFrtilIEbn o Dstrk |
| 76.39.99↔ | Partielle Ostektomie an anderen Gesichtsschädkn, sonst | 76.69.20↔ | Osteot z Vrlg d Mtgtschts i d LFrtilEbn m Dstrk |
| 76.41.00↔ | Totale Mandibulektomie m glz Rekonstruktion, n.n.bez. | 76.69.21↔ | Ostt z Vrlg d Mscht i d LFrtilEbn, kmb m and Ost m Dstrk |
| 76.41.10↔ | Tot Mandekt m glz Reko, Reko m mikrovasikanast Tx | 76.69.30↔ | Osteot z Vrlg d Mtgtschts i d LFrtilEbn m Dstrk |
| 76.41.99↔ | Totale Mandibulektomie m glz Rekonstruktion, sonstige | 76.69.40↔ | Ostt z Vrlg d Mscht i d LfrtilEbn, kmb m LFrtilEbn m Dstrk |
| 76.42↔ | Sonstige totale Mandibulektomie | 76.69.90↔ | Sonstige Osteotomie zur Verlagerung des Mittelgesichtes |
| 76.43.00↔ | Sonstige Rekonstruktion der Mandibula, n.n.bez. | 76.69.99↔ | Sonstige plastische Rekonstruktion an Gschk, sonstige |
| 76.43.10↔ | Sonstige Reko d Mand m mikrovasikanast Transplantat | 76.70↔ | Reposition einer Gesichtsschädelfraktur, n.n.bez. |
| 76.43.11↔ | Plast Rekonstruktion Einf Defekte d Mand d CADImplant | 76.72↔ | Offene Reposition einer Jochbein- und Jochbogenfraktur |
| 76.43.12↔ | Plast Reko großer o kompl Defekte d Mand d CADImplant | 76.74↔ | Offene Reposition einer Maxillafraktur |
| 76.43.99↔ | Sonstige Rekonstruktion der Mandibula, sonstige | 76.76.00↔ | Offene Reposition einer Mandibulafraktur, n.n.bez. |
| 76.44.00↔ | Totale Ostekt an and Gschk m glz Reko, n.n.bez. | 76.76.10↔ | Offene Reposition einer Einfachfraktur des Corpus mandibulae |
| 76.44.10↔ | Tot Ostekt an and Gschk, Reko m mikrovasikanast Tx | 76.76.11↔ | Off Reposition e Mehrfachfraktur des Corpus mandibulae |
| 76.44.11↔ | Tot Ostekt an and Gschk, Reko m Ni vaskularisiertem Tx | 76.76.20↔ | Off Rep (von außen) e Einf o Merfachfx d Ram mand |
| 76.44.19↔ | Totale Ostekt an and Gschk m sonstiger Rekonstruktion | 76.76.21↔ | Off Rep (transoral) e Einf o Merfachfx d Ram mand |
| 76.44.99↔ | Totale Ostekt an and Gschk m glz Reko, sonstige | 76.76.30↔ | Off Rep (transor o von außen) e Fx d Proc articul mand |
| 76.45↔ | Sonst totale Ostektomie an anderen Gesichtsschädelknochen | 76.76.99↔ | Offene Reposition einer Mandibulafraktur, sonstige |
| 76.46.00↔ | Sonstige Rekonstruktion an and Gschk, n.n.bez. | 76.77.00↔ | Off Reposition e Processus alveolaris-Fraktur, n.n.bez. |
| 76.46.10↔ | So Reko an and Gschk m mikrovasikanast Transplantat | 76.77.10↔ | Off Reposition e Processus alveolaris-Fraktur der Maxilla |
| 76.46.99↔ | Sonstige Rekonstruktion an and Gschk, sonstige | 76.77.11↔ | Offene Reposition e Processus alveolFx d Mandibula |
| 76.5x.00↔ | Temporomandibuläre Arthroplastik, n.n.bez. | 76.77.99↔ | Offene Reposition einer Processus alveolaris-Fraktur, sonst |
| 76.5x.10↔ | Kondylektomie am Kiefergelenk mit Rekonstruktion | 76.78.00↔ | Sonstige geschl Reposition e Gesichtsschäfx, n.n.bez. |
| 76.5x.19↔ | Sonstige Kondylektomie am Kiefergelenk | 76.78.10↔ | Geschlossene Reposition einer Stirnhöhlenvorderwandfraktur |
| 76.5x.20↔ | Diskoplastik am Kiefergelenk mit Rekonstruktion | 76.78.11↔ | Endoskopische Reposition einer Strinhöhlenvorderwandfraktur |
| 76.5x.29↔ | Sonstige Diskoplastik am Kiefergelenk | 76.78.20↔ | Geschlossene Reposition einer Orbitafraktur |
| 76.5x.30↔ | Exst d Disc articul a Kiefergelenk mit Rekonstruktion | 76.78.21↔ | Endoskopische Reposition einer Orbitafraktur |
| 76.5x.39↔ | Sonstige Exstirpation d Discus articul a Kiefergelenk | 76.78.99↔ | Sonstige geschl Reposition e Gesichtsschäfx, sonstige |
| 76.5x.40↔ | Resektion am Tuberculum articulare des Kiefergelenkes | 76.79.00↔ | Sonstige offene Reposition e Gesichtsschäfx, n.n.bez. |
| 76.5x.41↔ | Plastische Rekonstruktion am Kiefergelenk | 76.79.10↔ | Sonst offene Reposition einer Fraktur des Orbitadaches |
| 76.5x.42↔ | Glnkstblsierng (bwgngeinschränkd) d Kiefrgl | 76.79.11↔ | Sonstige offene Reposition e Fx d lateralen Orbitawand |
| 76.5x.50↔ | Arthr Entfernung e freien Gelenkkörpers a Kiefergelenk | 76.79.19↔ | Sonst offene Reposition einer sonstn Orbitafraktur |
| 76.5x.59↔ | Sonstige Entf e freien Gelenkkörpers a Kiefergelenk | 76.79.20↔ | Sonstige offene Reposition einer Stirnhöhlenwandfraktur |
| 76.5x.60↔ | Implantation einer Endoprothese am Kiefergelenk | 76.79.30↔ | So off Rep e nasoethmoidalen Mittgesichtsfraktur |
| 76.5x.61↔ | Wechsel einer Endoprothese am Kiefergelenk | 76.79.31↔ | So off Rep e zentralateralen Mittgesichtsfraktur |

| | | | |
|-----------|--|-----------|--|
| 76.79.39↔ | Sonstige off Rep e sonstigen lat Mittgesichtsfraktur | 77.20↔ | Keilosteotomie, ohne Angabe der Lokalisation |
| 76.79.40↔ | S off Rp kmbnrietr Mittgschtsfrktrn (Mrchfx) | 77.21.00↔ | Keilosteot an Skapula, Klav, Rip und Sternum, n.n.bez. |
| 76.79.99↔ | Sonstige offene Reposition e Gesichtsschäfx, sonstige | 77.21.10↔ | Keilosteotomie an Skapula |
| 76.91.00↔ | Knochentransplantat an Gesichtsschädelknochen, n.n.bez. | 77.21.11↔ | Keilosteotomie an Klavikula |
| 76.91.10↔ | Transplantat an Gesichtsschädelknochen | 77.21.20↔ | Keilosteotomie an einer Rippe |
| 76.91.11↔ | Knochentransplantat an Gesichtsschädelknochen, gefäßgestielt | 77.21.21↔ | Keilosteotomie am Sternum |
| 76.91.99↔ | Knochentransplantat an Gesichtsschädelknochen, sonstige | 77.21.99↔ | Keilosteot an Skapula, Klav, Rip und Sternum, sonstige |
| 76.94↔ | Offene Reposition einer Kiefergelenksluxation | 77.22↔ | Keilosteotomie am Humerus |
| 76.97↔ | Entf von internem Osteosynthesematerial vom Gschk | 77.23↔ | Keilosteotomie an Radius und Ulna |
| 77.00↔ | Sequestrektomie, ohne Angabe der Lokalisation | 77.29.00↔ | So Keilosteot an and näh bez Kn, auss Geschk, n.n.bez. |
| 77.02.00↔ | Sequestrektomie am Humerus, n.n.bez. | 77.29.20↔ | Keilosteotomie am Wirbel |
| 77.02.10↔ | Sequestrektomie a Hum, ohne Einl e Medikamententrägers | 77.29.30↔ | Keilosteotomie am Beckenknochen |
| 77.02.11↔ | Sequestrektomie a Hum, mit Einl e Medikamententrägers | 77.29.99↔ | So Keilosteot an and näh bez Kn, auss Geschk, so |
| 77.02.99↔ | Sequestrektomie am Humerus, sonstige | 77.30↔ | Sonst Knochendurchtrennung, ohne Angabe der Lokalisation |
| 77.06.00↔ | Sequestrektomie an der Patella, n.n.bez. | 77.31.00↔ | So Knochdurchtr an Skap, Klav, Rip und Stern, n.n.bez. |
| 77.06.10↔ | Sequestrektomie an d Patella, ohne Einl e Medträg | 77.31.10↔ | Sonstige Knochendurchtrennung an Skapula |
| 77.06.11↔ | Sequestrektomie an d Patella, m Einl e Medträg | 77.31.11↔ | Sonstige Knochendurchtrennung an Klavikula |
| 77.06.99↔ | Sequestrektomie an der Patella, sonstige | 77.31.99↔ | So Knochdurchtr an Skap, Klav, Rip und Sternum, So |
| 77.09.00↔ | Sequestrektomie an and näh bez Kn, oh Gschk, n.n.bez. | 77.32.00↔ | Sonstige Knochendurchtrennung am Humerus, n.n.bez. |
| 77.09.10↔ | Sequestrektomie an Phalangen d Hand, oh Einl e Medträg | 77.32.10↔ | Kortikotomie bei Segmenttransport am Humerus |
| 77.09.11↔ | Sequestrektomie an Phalangen d Hand, m Einl e Medträg | 77.32.99↔ | Sonstige Knochendurchtrennung am Humerus, sonstige |
| 77.09.20↔ | Sequestrektomie an d Wirbelsäule, ohne Einl e Medträg | 77.33.00↔ | Sonst Knochendurchtrennung an Radius und Ulna, n.n.bez. |
| 77.09.21↔ | Sequestrektomie an d Wirbelsäule, m Einl e Medträg | 77.33.10↔ | Kortikotomie bei Segmenttransport an Radius und Ulna |
| 77.09.30↔ | Sequestrektomie a Beckenkn, ohne Einl e Medträg | 77.33.20↔ | Knochendurchtrennung an distaler Ulna und Ulnaschaft |
| 77.09.31↔ | Sequestrektomie a Beckenkn, m Einl e Medträg | 77.33.99↔ | Sonst Knochendurchtrennung an Radius und Ulna, sonst |
| 77.09.40↔ | Sequestrektomie an D Phal d Fusses, oh Einl e Medträg | 77.39.00↔ | S Knchdrchtr an and näh bz Kn, auss Gschk, n.n.bz. |
| 77.09.41↔ | Sequestrektomie an D Phal d Fusses, m Einl e Medträg | 77.39.30↔ | (De-)Rotationsosteotomie am Becken |
| 77.09.90↔ | Sepuestrekt an sonstigen näh bz Kn, oh Einl e Medträg | 77.39.31↔ | Kortikotomie bei Segmenttransport am Becken |
| 77.09.91↔ | Sepuestrekt an sonstigen näh bz Kn, m Einl e Medträg | 77.39.32↔ | Kompl (mehrdimensionale) Osteotomie (mit Achsenk) a Be |
| 77.09.99↔ | Sequestrektomie an and näh bez Kn, oh Gschk, sonstige | 77.39.39↔ | Sonstige Knochendurchtrennung am Becken |
| 77.10↔ | Sonstige Knochinzis ohne Knochdurchtr, ohne Ang d Lok | 77.39.49↔ | Sonstige Knochendurchtrennung an Phalangen des Fusses |
| 77.11.00↔ | S Knchnz oh Knchdrchtr an Skp, Kl, Rp u Strn, n.n.bz. | 77.39.99↔ | So Knochdurchtr an and näh bez Kn, auss Gschk, So |
| 77.12.00↔ | Sonstige Knochinzis ohne Knochdurchtr a Hum, n.n.bez. | 77.40.00↔ | Knochenbiopsie, ohne Angabe der Lokalisation, n.n.bez. |
| 77.12.10↔ | S Knchnz oh Knchdrchtr a Hm, Explr u Knchnb | 77.40.10↔ | Knochnbiops, ohne Ang d Lok, Perkutane (Nadel) Biops |
| 77.12.11↔ | Sonstige Knochinzis oh Knochdurchtr a Hum, Fremdkentf | 77.40.20↔ | Knochnbiops, ohne Ang d Lokalisation, Offene Knochnbiops |
| 77.12.12↔ | S Knchnz oh Knchdrchtr a Hm, Enl u Entf e Mdräg | 77.40.99↔ | Knochenbiopsie, ohne Angabe der Lokalisation, sonstige |
| 77.12.13↔ | Sonstige Knochinzis ohne Knochdurchtr a Hum, Drain | 77.41.00↔ | Knochnbiops von Skap, Klav, Rip und Sternum, n.n.bez. |
| 77.12.99↔ | Sonstige Knochinzis ohne Knochdurchtr a Hum, sonstige | 77.41.10↔ | Knchbiops v Skp, Kl, Rp u Strn, Prkt (Nd) Biops |
| 77.16.00↔ | So Knochnz oh Knochdurchtr an d Patel, n.n.bez. | 77.41.20↔ | Knochnbiops von Skap, Klav, Rip u Stern, Off Knochnbiops |
| 77.16.10↔ | S Knchnz oh Knchdrchtr an d Ptl, Explr u Knchnb | 77.41.99↔ | Knochnbiops von Skap, Klav, Rip und Sternum, sonstige |
| 77.16.11↔ | So Knochnz oh Knochdurchtr an d Patel, Fremdkentf | 77.42.00↔ | Knochenbiopsie am Humerus, n.n.bez. |
| 77.16.12↔ | S Knchnz oh Knchdrchtr an d Ptl, Enl u Entf e Mdräg | 77.42.10↔ | Knochenbiopsie am Humerus, Perkutane (Nadel-) Biopsie |
| 77.16.13↔ | Sonstige Knochinzis oh Knochdurchtr an d Patel, Drain | 77.42.20↔ | Knochenbiopsie am Humerus, Offene Knochenbiopsie |
| 77.16.99↔ | So Knochnz oh Knochdurchtr an d Patel, so | 77.42.99↔ | Knochenbiopsie am Humerus, sonstige |
| 77.19.00↔ | Knochnz an and näher bez Kn, ohne Gschk, n.n.bez. | 77.43.00↔ | Knochenbiopsie an Radius und Ulna, n.n.bez. |
| 77.19.10↔ | Knochnz an Phalangen d Hand, Explor und Knochenbo | 77.43.10↔ | Knbiopsie an Radius und Ulna, Perkutane (Nadel-) Biopsie |
| 77.19.11↔ | Knocheninzision an Phalangen d Hand, Fremdkentf | 77.43.20↔ | Knochenbiopsie an Radius und Ulna, Offene Knochenbiopsie |
| 77.19.12↔ | Knochnz an Phal d Hand, Einl und Entf e Medträg | 77.43.99↔ | Knochenbiopsie an Radius und Ulna, sonstige |
| 77.19.13↔ | Knocheninzision an Phalangen der Hand, Drainage | 77.44.00↔ | Knochenbiopsie an Karpalia und Metakarpalia, n.n.bez. |
| 77.19.19↔ | Sonstige Knocheninzision an Phalangen der Hand | 77.44.10↔ | Knochnbiops an Karpal und Metakarp, Perkut (Nad) Biops |
| 77.19.20↔ | Knocheninzision an d Wirbelsäule, Explor und Knochenbo | 77.44.20↔ | Knochnbiops an Karpal und Metakarp, Offene Knochnbiops |
| 77.19.21↔ | Knocheninzision an d Wirbelsäule, Fremdkentf | 77.44.99↔ | Knochenbiopsie an Karpalia und Metakarpalia, sonstige |
| 77.19.22↔ | Knochnz an d Wirbelsäule, Einl und Entf von Medtr | 77.45.00↔ | Knochenbiopsie am Femur, n.n.bez. |
| 77.19.23↔ | Knocheninzision an der Wirbelsäule, Drainage | 77.45.10↔ | Knochenbiopsie am Femur, Perkutane (Nadel-) Biopsie |
| 77.19.29↔ | Sonstige Knocheninzision an der Wirbelsäule | 77.45.20↔ | Knochenbiopsie am Femur, Offene Knochenbiopsie |
| 77.19.30↔ | Knocheninzision a Beckenkn, Explor und Knochenbohrung | 77.45.99↔ | Knochenbiopsie am Femur, sonstige |
| 77.19.31↔ | Knocheninzision am Beckenknochen, Fremdkörperentfernung | 77.46.00↔ | Knochenbiopsie an der Patella, n.n.bez. |
| 77.19.32↔ | Knochnz a Beckenkn, Einl und Entf von Medtr | 77.46.10↔ | Knochenbiopsie an der Patella, Perkutane (Nadel-) Biopsie |
| 77.19.33↔ | Knocheninzision am Beckenknochen, Drainage | 77.46.20↔ | Knochenbiopsie an der Patella, Offene Knochenbiopsie |
| 77.19.39↔ | Sonstige Knocheninzision am Beckenknochen | 77.46.99↔ | Knochenbiopsie an der Patella, sonstige |
| 77.19.40↔ | Knochnz an D Phal d Fusses, Explor und Knochenbo | 77.47.00↔ | Knochenbiopsie an Tibia und Fibula, n.n.bez. |
| 77.19.41↔ | Knocheninzision an D Phalangen d Fusses, Fremdkentf | 77.47.10↔ | Knochenbiopsie an Tibia u Fibula, Perkutane (Nadel-) Biopsie |
| 77.19.42↔ | Knochnz an D Phal d Fusses, Einl und Entf e Medträg | 77.47.20↔ | Knochenbiopsie an Tibia und Fibula, Offene Knochenbiopsie |
| 77.19.43↔ | Knocheninzision an den Phalangen des Fusses, Drainage | 77.47.99↔ | Knochenbiopsie an Tibia und Fibula, sonstige |
| 77.19.49↔ | Sonstige Knocheninzision an den Phalangen des Fusses | 77.48.00↔ | Knochenbiopsie an Tarsalia und Metatarsalia, n.n.bez. |
| 77.19.90↔ | Knochnz an sonst näh bez Kn, Explor und Knochenbo | 77.48.10↔ | Knochnbiops an Tarsal und Metatars, Perkut (Nad) Biops |
| 77.19.91↔ | Knocheninzision an sonstigen näher bez Kn, Fremdkentf | 77.48.20↔ | Knochnbiops an Tarsalia und Metatars, Offene Knochnbiops |
| 77.19.92↔ | Knochnz an sonst näh bez Kn, Einl u Entf e Medträg | 77.48.99↔ | Knochenbiopsie an Tarsalia und Metatarsalia, sonstige |
| 77.19.93↔ | Knocheninzision an sonstigen näher bez Knochen, Drain | 77.49.00↔ | Knochnbiops an and näher bez Kn, auss Gschk, n.n.bez. |
| 77.19.99↔ | Knochnz an and näher bez Kn, ohne Gschk, sonstige | 77.49.20↔ | Knbp a and näh bz Kn, au Gk, Knbp an d Ws Prk (Nd) Bp |

| | | | |
|-----------|---|-----------|--|
| 77.49.21↔ | Knbp an and näh bz Kn, au Gschk, Knbp an d Ws, Off Knbp | 78.03.19↔ | So Ktx an Rd u Uln (zB atg Spng, krt Spn, n gfg Tx) |
| 77.49.40↔ | Knbp a and näh bz Kn, au Gk, Knbp an Pl d Fs Prk (Nd) Bp | 78.03.99↔ | Knochentransplantation an Radius und Ulna, sonstige |
| 77.49.41↔ | Knbp a and näh bz Kn, au Gk, Knbp an Phl d Fs, Off Knbp | 78.06.00↔ | Knochentransplantation an der Patella, n.n.bez. |
| 77.49.90↔ | Knchbiops an and näh bz Kn, auss Gschk, Prkt (Nd) Biops | 78.06.10↔ | Knochtx an d Patella, Gefgestielt m mikrovask Anast |
| 77.49.91↔ | Knchbiops an and näh bz Kn, auss Gschk, Off Knchbiops | 78.06.12↔ | Knochentransplantation an der Patella, allogen |
| 77.49.99↔ | Knochbiops an and näher bez Kn, auss Gschk, sonstige | 78.06.19↔ | So Kntx an d Ptl (zB atg Spng, krtksp Spn, n gfgstlt Tx) |
| 77.60↔ | Lok Resektion von Knochläs oder Gew, ohne Ang d Lok | 78.09.00↔ | Knochtx an And näher bez Kn, auss Gschk, n.n.bez. |
| 77.61.10↔ | Lok Resektion von Knochläs o Gew an Skapula und Klav | 78.09.10↔ | Knochtx an And näher bez Kn, auss Gschk, n.n.bez. |
| 77.61.20↔ | Debridement an Skapula und Klavikula | 78.09.11↔ | Knochtx an Phal d Hand, gfgestielt oh mikrovask Anast |
| 77.62.00↔ | Lok Resektion von Knochläs oder Gew a Hum, n.n.bez. | 78.09.12↔ | Knochentransplantation an Phalangen der Hand, allogen |
| 77.62.20↔ | Debridement am Humerus | 78.09.19↔ | S Kntx an Phl d Hnd (zB atg Spng, krtk Spn, n gfgst Tx) |
| 77.62.99↔ | Lok Resektion von Knochläs oder Gew a Hum, sonstige | 78.09.30↔ | Knochtx a Be, Gefgestielt mit mikrovaskulärer Anast |
| 77.63.00↔ | Lok Res von Knochläs o Gew an Rad und Ulna, n.n.bez. | 78.09.31↔ | Knochtx a Be, Gefgestielt ohne mikrovaskuläre Anast |
| 77.63.20↔ | Debridement an Radius und Ulna | 78.09.32↔ | Knochentransplantation am Becken, allogen |
| 77.63.99↔ | Lok Res von Knochläs o Gew an Rad und Ulna, sonstige | 78.09.33↔ | Knorpel-Knochentransplantation am Becken |
| 77.67.00↔ | Lok Res von Knochläs o Gew an Tibia und Fib, n.n.bez. | 78.09.39↔ | S Kntx a B (zB Atg Spng, krtksp Spn, N Gfgstlt Tx) |
| 77.67.10↔ | Lokale Resektion von Knochenläsion oder Gew an Tibia | 78.09.90↔ | Kntx an And näh bz Kn, au Gschk, gfgstielt m mkrvsk Anst |
| 77.67.11↔ | Lokale Resektion von Knochenläsion oder -gewebe an Fibula | 78.09.91↔ | Kntx an And näh bz Kn, au Gschk, gfgstielt o mkrvsk Anst |
| 77.67.20↔ | Debridement an Tibia | 78.09.92↔ | Knochtx an And näher bez Kn, auss Gschk, allog |
| 77.67.21↔ | Debridement an Fibula | 78.09.98↔ | S Ktx a And näh bz Kn, a Gk (zB atg Sp, krt Sp, n gfg Tx) |
| 77.67.99↔ | Lok Res von Knochläs o Gew an Tibia und Fib, sonstige | 78.09.99↔ | Knochtx an And näher bez Kn, auss Gschk, sonstige |
| 77.69.00↔ | Lk Rs v Knläs o Gw an and näh bz Kn, auss Gschk, nnbz | 78.10↔ | Anlegen eines Fixateur externe, ohne Angabe der Lokalisation |
| 77.69.11↔ | Lok Resektion von Knochenresektion o -gewebe an Wirbelkörpern | 78.11.00↔ | Al e Fxt ext an Skp, Klv, Rp u Strm (inkl. Rp v Fx), nnbz |
| 77.69.12↔ | Lokale Resektion von Knochenläsion oder -gewebe am Becken | 78.11.10↔ | Geschl Rep e Fx von Skap u Klav m Knochtfix d Fixat ext |
| 77.69.21↔ | Debridement an der Wirbelsäule | 78.11.11↔ | Off Rep e einf Fx v Skap u Klav m Knochtfix d Fixat ext |
| 77.69.22↔ | Debridement am Becken | 78.11.12↔ | Off Rp e Mhrfrgmfx v Klv u Skp m Knchfx d Fxt ext |
| 77.69.99↔ | Lk Rs v Knläs o Gw an and näh bz Kn, auss Gschk, so | 78.11.20↔ | Geschl Rep e Fx von Rip u Stern m Knochtfix d Fixat ext |
| 77.82↔ | Sonstige partielle Knochenresektion am Humerus | 78.11.21↔ | Off Rep e Fx von Rip und Stern m Knochtfix d Fixat ext |
| 77.83↔ | Sonstige partielle Knochenresektion an Radius und Ulna | 78.11.99↔ | Anl e Fxt ext an Skp, Klv, Rp u Strm (inkl. Rp v Fx), so |
| 77.89.00↔ | So prt Knchrs an and näh bz Kn, auss Gschk, n.n.bz. | 78.12.00↔ | Anl e Fixat ext a Hum (inkl. Rep von Fx), n.n.bez. |
| 77.89.20↔ | Sonstige partielle Knochres an e Wirbel, Densresektion | 78.12.10↔ | Geschl Reposition e prox Humfx m Knochtfix d Fixat ext |
| 77.89.21↔ | Sonst partielle Knochenresektion an einem Wirbel, Corpus | 78.12.11↔ | Off Reposition e prox Humfx m Knochtfix d Fixat ext |
| 77.89.22↔ | Sonstige part Knochres an e Wirbel, sonstige Teile | 78.12.90↔ | Geschl Rep e sonstigen Humfx m Knochtfix d Fixat ext |
| 77.89.30↔ | Sonstige partielle Knochenresektion am Becken | 78.12.91↔ | Off Rep e sonstigen Humfx m Knochtfix d Fixat ext |
| 77.89.40↔ | Sonst partielle Knochenresektion an Phalangen des Fusses | 78.12.99↔ | Anl e Fixat ext a Hum (inkl. Rep von Fx), sonstige |
| 77.89.99↔ | So part Knochres an and näh bez Kn, auss Gschk, so | 78.13.00↔ | Anl e Fxt ext an Rd u Uln (inkl. Rp v Fx), n.n.bz. |
| 77.90↔ | Totale Knochenresektion, ohne Angabe der Lokalisation | 78.13.10↔ | Geschl Reposition e dist Radfx m Knochtfix d Fixat ext |
| 77.91.00↔ | Totale Res von Skap, Klav, Rip und Sternum, n.n.bez. | 78.13.11↔ | Geschl Rep e sonstigen Radfx m Knochtfix d Fixat ext |
| 77.91.10↔ | Totale Resektion von Skapula und Klavikula | 78.13.12↔ | Off Reposition e dist Radfx m Knochtfix d Fixat ext |
| 77.91.11↔ | Totale Resektion einer Rippe | 78.13.13↔ | Off Rep e sonstigen Radfx m Knochtfix d Fixat ext |
| 77.91.12↔ | Totale Resektion einer Halsrippe | 78.13.20↔ | Geschl Reposition e Ulnafraktur m Knochtfix d Fixat ext |
| 77.91.13↔ | Totale Resektion des Sternums | 78.13.99↔ | Anl e Fixat ext an Rad und Ulna (inkl. Rep von Fx), so |
| 77.91.99↔ | Totale Res von Skap, Klav, Rip und Sternum, sonstige | 78.19.20↔ | Geschl Rep e Fx d Beckens m Knochtfix d Fixat ext |
| 77.92↔ | Totale Humerusresektion | 78.19.21↔ | Off Rp e Fx d Actblms m Knchfx / Trnsfxktion d Fxt ext |
| 77.93↔ | Totale Resektion von Radius und Ulna | 78.19.22↔ | Off Rep e Fx So Teile d Beckens m Knochtfix d Fixat ext |
| 77.99.00↔ | Tt Knchrskt an and näh bz Kn, auss Gschk, n.n.bz. | 78.19.90↔ | Geschl Rep e Fx So bez Kn m Knochtfix d Fixat ext |
| 77.99.20↔ | Totale Resektion eines Wirbelkörpers | 78.19.91↔ | Off Rep e Fx sonstiger bez Kn m Knochtfix d Fixat ext |
| 77.99.30↔ | Totale Knochenresektionen am Becken | 78.19.99↔ | Al e Fxt ext a and näh bz Kn, auss Gschk (Inkl. Rp v Fx), so |
| 77.99.99↔ | Totale Knochresekt an and näh bez Kn, auss Gschk, so | 78.20↔ | Verkürzungsosteotomie, ohne Angabe der Lokalisation |
| 78.00↔ | Knochentransplantation, ohne Angabe der Lokalisation | 78.21.00↔ | Verkürzungsosteotomie an Skapula, Kalvikula, n.n.bez. |
| 78.01.00↔ | Knochtx an Skapula, Klav, Rippen und Sternum, n.n.bez. | 78.21.10↔ | Temporäre Epiphyseodese an Skapula und Klavikula |
| 78.01.10↔ | Knochtx an Skap u Klav, Gefgestielt m mikrovask Anast | 78.21.11↔ | Permanente Epiphyseodese an Skapula und Klavikula |
| 78.01.11↔ | Knochtx an Skap u Klav, Gefgestielt oh mikrovask Anast | 78.21.12↔ | Therapeutische Epiphyseolyse an Skapula und Klavikula |
| 78.01.12↔ | Knochentransplantation an Skapula und Klavikula, allogen | 78.21.99↔ | Verkürzungsosteotomie an Skapula, Klavikula, sonstige |
| 78.01.13↔ | Knorpel-Knochentransplantation an Skapula und Klavikula | 78.22.00↔ | Verkürzungsosteotomie am Humerus, n.n.bez. |
| 78.01.19↔ | Kntx an Skp u Klv, so (zB Spg, krtksp Spn, n gfgstlts Tx) | 78.22.10↔ | Temporäre Epiphyseodese am Humerus |
| 78.01.20↔ | Knochentransplantation an Rippen und Sternum, alle Eingriffe | 78.22.11↔ | Permanente Epiphyseodese am Humerus |
| 78.01.99↔ | Knochtx an Skapula, Klav, Rippen und Sternum, sonstige | 78.22.12↔ | Therapeutische Epiphyseolyse am Humerus |
| 78.02.00↔ | Knochentransplantation am Humerus, n.n.bez. | 78.22.99↔ | Verkürzungsosteotomie am Humerus, sonstige |
| 78.02.10↔ | Knochtx a Hum, Gefgestielt mit mikrovaskulärer Anast | 78.23.00↔ | Verkürzungsosteotomie an Radius und Ulna, n.n.bez. |
| 78.02.11↔ | Knochtx a Hum, Gefgestielt ohne mikrovaskuläre Anast | 78.23.10↔ | Temporäre Epiphyseodese an Radius und Ulna |
| 78.02.12↔ | Knochentransplantation am Humerus, allogen | 78.23.11↔ | Permanente Epiphyseodese an Radius und Ulna |
| 78.02.13↔ | Knorpel-Knochentransplantation am Humerus | 78.23.12↔ | Therapeutische Epiphyseolyse an Radius und Ulna |
| 78.02.14↔ | So Kntx a Hm (zB atg Spng, krtksp Spn, n gfgstlts Tx) | 78.23.99↔ | Verkürzungsosteotomie an Radius und Ulna, sonstige |
| 78.02.99↔ | Knochentransplantation am Humerus, sonstige | 78.29.00↔ | Verkürzungsosteotomie an and Ni näh bez Kn, n.n.bez. |
| 78.03.00↔ | Knochentransplantation an Radius und Ulna, n.n.bez. | 78.29.30↔ | Temporäre Epiphyseodese am Becken |
| 78.03.10↔ | Knochtx an Rad und Ulna, Gefgestielt m mikrovask Anast | 78.29.31↔ | Permanente Epiphyseodese am Becken |
| 78.03.11↔ | Knochtx an Rad u Ulna, Gefgestielt oh mikrovask Anast | 78.29.32↔ | Therapeutische Epiphyseolyse am Becken |
| 78.03.12↔ | Knochentransplantation an Radius und Ulna, allogen | 78.29.39↔ | Sonstige Verkürzungsosteotomie am Becken |
| 78.03.13↔ | Knorpel-Knochentransplantation an Radius und Ulna | 78.29.90↔ | Temporäre Epiphyseodese an and nicht näher bez Knochen |

- 78.29.91↔ Permanente Epiphysod an and nicht näher bez Knochen
78.29.92↔ Therapeutische Epiphyseolyse an and nicht näher bez Kn
78.30↔ Verlängerungsteotomie an Extremität, ohne Ang d Lok
78.31↔ Verlängerungsteotomie an Skapula und Klavikula
78.32↔ Verlängerungsteotomie am Humerus
78.33↔ Verlängerungsteotomie an Radius und Ulna
78.39.00↔ Verlängerungsteotomie an and näher bez Kn, n.n.bez.
78.39.20↔ Verlängerungsteotomie am Becken
78.39.99↔ Verlängerungsteotomie an and näher bez Kn, sonstige
78.40↔ Sonstige plastische Rekonstruktion an Kn, oh Ang d Lok
78.41.00↔ So Plast Reko an Skap, Klav, Rip und Sternum, n.n.bez.
78.41.10↔ Sonst plastische Rekonstruktion an Skapula und Klavikula
78.41.20↔ Sonst plastische Rekonstruktion an Rippen und Sternum
78.41.30↔ So plst Rk an Sp Klv Rp u Str Imp v vtl xpd Prt Ttrp VEPTR
78.41.99↔ So Plast Reko an Skap, Klav, Rip und Sternum, So
78.42↔ Sonstige plastische Rekonstruktion am Humerus
78.43↔ Sonstige plastische Rekonstruktion an Radius und Ulna
78.49.00↔ So plast Reko an and näh bez Kn, auss Geschk, n.n.bez.
78.49.10↔ Sonstige plast Reko an and näh bez Kn, n.n.bez.
78.49.19↔ Sonstige Plast Reko an and näh bez Kn, sonstige
78.49.20↔ Wirbelkörperersatz (z.B. bei Kyphose), n.n.bez.
78.49.21↔ Wirbelkers d Implant (z.B. b Kyphose): 1 Wirbelk
78.49.22↔ Wirbelkers d Implant (z.B. b Kyphose): 2 Wirbelk
78.49.23↔ Wirbelkers d Implant (z.B. b Kyphose): 3 Wirbelk
78.49.24↔ Wirbelkers d Implant (z.B. b Kyphose): 4 Wirbelk
78.49.25↔ Wrblkrs d Implnt (z.B. b Kyphs): 5 o mhr Wrblk
78.49.26↔ Wirbelkers d So Mat (z.B. b Kyphose), 1 Wirbelk
78.49.27↔ Wirbelkers d So Mat (z.B. b Kyphose), 2 Wirbelk
78.49.28↔ Wirbelkers d So Mat (z.B. b Kyphose), 3 Wirbelk
78.49.29↔ Wirbelkörperersatz (z.B. bei Kyphose), sonstige
78.49.2a↔ Wirbelkers d So Mat (z.B. b Kyphose), 4 o mehr Wirbelk
78.49.31↔ Kompl Reko d Ws (z.B. b Kyphose) d vord Abstützspan
78.49.32↔ Kmpl Rk d Ws (zB b Kyphs) d Kyphktmie (zB n LndstHlzlz)
78.49.33↔ Kmpl Rk d Ws (z.B. b Kyphs) d drs Krr oh vntrls Rleas
78.49.34↔ Kmpl Rk d Ws (z.B. b Kyphs) d drs Krr m vntr Rleas
78.49.35↔ Kompl Reko d Ws (z.B. b Kyphose) d dorsoventrale Korr
78.49.36↔ Knt u plysgmntl drs Lrdspnd (DLS) n Zielk (zB b Kyphs)
78.49.37↔ Klt u trdklr Sbrktnstm (zB n Tsn o HsYL) (zB b Kyphs)
78.49.38↔ Klt u mnsgmtl zvkthrk Ldsp zB n Msn, Ut o Sns zB b Kyphs
78.49.40↔ Kpl Rk d Ws d Wt Ep mt K a FGsLg [Sp My A (SMA)St], 1 K
78.49.41↔ Kpl Rk d Ws d Wt Ep mt K a FGsLg [Sp My A (SMA)St], 2 K
78.49.42↔ Kpl Rk d Ws d Wt Ep mt K a FGsLg [Sp My A (SMA)St], 3 K
78.49.43↔ Kpl Rk d Ws d Wt Ep mt K a FGsLg [Sp My A (SMA)St], 4 K
78.49.44↔ Kpl Rk d Ws d Wt Ep mt K a FGsLg [Sp My A (SMA)St], 5 K
78.49.45↔ Kpl Rk d Ws d Wt Ep mt K a FGsLg [Sp My A (SMA)St], 6 K
78.49.46↔ Kpl Rk d Ws d Wt Ep mt K a FGsLg [Sp My A (SMA)St], 7 K
78.49.47↔ Kpl Rk d Ws d Wt Ep mt K a FGsLg [Sp My A (SMA)St], 8 K
78.49.48↔ Kpl Rk d Ws d Wt Ep mt K a FGsLg [Sp My A (SMA)St], 9 K
78.49.4a↔ Kpl Rk d Ws d Wt Ep mt K a FGsLg [Sp My A (SMA)St], 10 K
78.49.4b↔ Kpl Rk d Ws d Wt Ep mt K a FGsLg [Sp My A (SMA)St], 11 K
78.49.4c↔ Kpl Rk d Ws d Wt Ep mt K a FGsLg [Sp My A (SMA)St], 12 K
78.49.4d↔ Kl Rk d Ws d W Ep m K a FGLg [Sp M A (SMA)St], 13 u mr K
78.49.4e↔ Kmpl Rk d Ws (z.B. b Skl) d drsvntrl Epphsyd
78.49.4f↔ Kmpl Rk d Ws (z.B. b Skl) d untrl Epphsyd m drs Wrbfls
78.49.4g↔ Kmpl Rk d Ws (z.B. b Skl) d biltrl Epphsyd m drs Wrbfls
78.49.50↔ Drs o vnt instrmnt Krrktrspndyl (z.B. b Skl), n.n.bez.
78.49.51↔ Drs istmt Krspsy (zB b Skl), N prmstb, 3-6 Sg
78.49.52↔ Drs istmt Krspsy (zB b Skl), N prmstb, 7-10 Sg
78.49.53↔ Drs instmnt Krspsy (zB b Skl), N prmstb, 11 o mr Sg
78.49.54↔ Drs istmt Krspsy (zB b Skl), prmstb, 3-6 Sg
78.49.55↔ Drs istmt Krspsy (zB b Skl), prmstb, 7-10 Sg
78.49.56↔ Drs istmt Krspsy (zB b Skl), prmstb, 11 o mr Sg
78.49.57↔ Vnt istmt Krspsy (zB b Skl), N prmstb, 3-6 Sg
78.49.58↔ Vnt istmt Krspsy (zB b Skl), N prmstb, 7-10 Sg
78.49.59↔ Drs o vnt instrmnt Krrktrspndyl (z.B. b Skl), so
78.49.5a↔ Vnt instmnt Krspsy (zB b Skl), N prmstb, 11 o mr Sg
78.49.5b↔ Vnt istmt Krspsy (zB b Skl), prmstb, 3-6 Sg
78.49.5c↔ Vnt istmt Krspsy (zB b Skl), prmstb, 7-10 Sg
78.49.5d↔ Vnt istmt Krspsy (zB b Skl), prmstb, 11 o mr Sg
78.49.60↔ Drs u vnt kmb istmt Krspsy (zB b Skl), nnbz
- 78.49.61↔ Drs u vnt kb istmt Krrktrspndyl (zB b Skl) N prmst, 3-6 Sg
78.49.62↔ Drs u vnt kb istmt Krrktrndyl (zB b Skl) N prmst, 7-10 Sg
78.49.63↔ Drs u vnt kb istmt Krspsy (zB b Skl) N prmst, 11 o mr Sg
78.49.64↔ Drs u vnt kb istmt Krspsy (zB b Skl), prmstb, 3-6 Sg
78.49.65↔ Drs u vnt kb istmt Krspsy (zB b Skl), prmstb, 7-10 Sg
78.49.66↔ Drs u vnt kb istmt Krspsy (zB b Skl), prmstb, 11 o mr Sg
78.49.69↔ Drs u vnt kmb instrmnt Krrktrspndyl (z.B. b Skl), so
78.49.70↔ Komplexe Rekonstruktion der Wirbelsäule, n.n.bez.
78.49.71↔ Kmpl Rk d Ws (zB b Skl) d sbkt Hrrngtmstnt (b Knd)
78.49.79↔ Komplexe Rekonstruktion der Wirbelsäule, sonstige
78.49.99↔ So Plast Reko an and näh bez Kn, auss Gschk, so
78.50.00↔ Inn Knochfix oh Rep d Fx, oh Ang d Lok, n.n.bez.
78.50.11↔ Knochenfixation an der Wirbelsäule
78.50.30↔ Osteosyntheseverfahren an der Wirbelsäule, n.n.bez.
78.50.31↔ Osteosynthese durch Schrauben an der Wirbelsäule
78.50.32↔ Osteosynthese durch Drahtcerclage an der Wirbelsäule
78.50.33↔ Osteosynthese durch Klammersystem an der Wirbelsäule
78.50.34↔ Osteosynthese durch Hakenplatten an der Wirbelsäule
78.50.35↔ Osteosynthese durch Schrauben-Stabsystem an d Wirbelsäule
78.50.36↔ Osteosyn d ventrales SchraubenPlattensystem an d Ws
78.50.37↔ Osteosyn d dorsales SchraubenPlattensystem an d Ws
78.50.39↔ Osteosyntheseverfahren an der Wirbelsäule, sonstige
78.50.99↔ Inn Knochfix oh Rep d Fx, oh Ang d Lok, sonstige
78.51.00↔ Inn Knochfix oh Rep d Fx an Skp, Klv, Rp u Strn, n.n.bez.
78.51.10↔ Rv v Osteosynthmt (h Mtwhs) an Skp, Klv, Rp u Strn
78.51.99↔ Inn Knochfix oh Rep d Fx an Skp, Klv, Rp u Strn, so
78.52.00↔ Inn Knochfix ohne Reposition d Fx a Hum, n.n.bez.
78.52.10↔ Revision von Osteosynthesematerial (oh Matwechs) a Hum
78.52.99↔ Inn Knochfix ohne Reposition d Fx a Hum, sonstige
78.53.00↔ Inn Knochfix oh Rep d Fx an Rad und Ulna, n.n.bez.
78.53.10↔ Revision von Osteosynthmt (oh Matwechs) an Radius
78.53.20↔ Revision von Osteosynthmt (oh Matwechs) an Ulna
78.53.99↔ Inn Knochfix oh Rep d Fx an Rad und Ulna, sonstige
78.59.00↔ Inn Knfx o Rp d Fx an and näh bz Kn, au Gschk, nnbz
78.59.20↔ Rev von Osteosynthmat (oh Matwechs) an d Wirbelsäule
78.59.90↔ Rv v Osteosynthmt (h MtWh) an and näh bz Kn, au Gschk
78.59.99↔ Inn Knochfix oh Rep d Fx an and näh bz Kn, auss Gschk, so
78.60.00↔ Kniimplntf, ohne Ang d Lokalisation, n.n.bez.
78.60.05↔ Kniimplntf, ohne Ang d Lok, Entf e Kn(teil)ersatzes
78.60.08↔ Entf e int Vrl o Knchntsrtsys (mtr / Nmtr), jd Lk
78.60.99↔ Kniimplntf, ohne Ang d Lokalisation, sonstige
78.61.00↔ Kniimplntf an Skapula, Klav, Rip und Sternum, n.n.bez.
78.61.01↔ KIE a Skp u Klv Dt, imd Dt, Sb, Zg/C, Pl, wst Pl, Fx ex, BtK
78.61.05↔ KIE an Skp, Klv, Rp u Strn, Ef e Kn(tl)stz a Skp, Klv, Rp u Strn
78.61.08↔ Kniimplntf an Skap und Klav: sonstiges Osteosynthmat
78.61.11↔ Knochenimplantatentfernung an Rippen und Sternum
78.61.99↔ Kniimplntf an Skapula, Klav, Rip und Sternum, sonstige
78.62.00↔ Knochenimplantatentfernung am Humerus, n.n.bez
78.62.01↔ KIE a Hm Dt, Sb, Zg/C, Pl, Wp/Ky, Mn, Vg, TF, Ft ex, Rf, K
78.62.02↔ Kniimplntf a Hum: dyn Kompressschraub, Markn m Gelkomp
78.62.05↔ Kniimplntf a Hum, Entf e Kn(teil)ersatzes a Hum
78.62.08↔ Kniimplntf a Hum: sonstiges Osteosynthesematerial
78.62.99↔ Knochenimplantatentfernung am Humerus, sonstige
78.63.00↔ Knochenimplantatentfernung an Radius und Ulna, n.n.bez.
78.63.01↔ KIE a Rd u Un Dt, Sb, Zg/C, Pl, Wl/Ky, Mk, Vg, TF, Ft ex, Rf, K
78.63.05↔ Kniimplntf an Rd u Uln, Entf e Kn(teil)rstzs an Rd u Uln
78.63.08↔ Kniimplntf an Rad und Ulna (prox / Schaft / dist): so
78.63.99↔ Knochenimplantatentfernung an Radius und Ulna, sonstige
78.64.00↔ Kniimplntf an Karpal und Metakarpalia, n.n.bez.
78.64.01↔ KIE an Kpl u Mk: Dt, Sb, Zg/C, Pl, Ft ex, Rgf, (Bt)K
78.64.05↔ KnImEm an Krpl u Mk, Ef e Kn(tl)rstzs an Krpl u Mk
78.64.08↔ Kniimplntf an Karpal und Metakarp: So Osteosynthmat
78.64.99↔ Kniimplntf an Karpal und Metakarpalia, sonstige
78.65.00↔ Knochenimplantatentfernung am Femur, n.n.bez.
78.65.01↔ KIE a Fm: Dt, id Dt, Sb, Zg/C, Pl, Wl/Knd, dy Kb, Mk, Ft ex, K
78.65.02↔ KIE a Fm (Schkh / prx / dst, a Sft): Mkn m Glp, Vng, TF
78.65.03↔ Kniimplntf a Fem (Schaft): Marknagel mit Gelkomp
78.65.04↔ Kniimplntf a Fem (prx / Schft / dst, auss Schnklh): Rngf
78.65.05↔ Kniimplntf a Fem, Entf e Kn(teil)ersatzes a Fem
78.65.08↔ Kniimplntf a Fem: sonstiges Osteosynthesematerial

| | | | |
|-----------|---|-----------|---|
| 79.89.10↔ | Off Reposition e Luxation des Sternoklavikulargelenkes | 80.21.10↔ | Diagnostische Arthroskopie der Schulter |
| 79.89.20↔ | Offene Reposition einer Luxation der Iliosakralgelenkes | 80.21.20↔ | Arthr assist Versorgung e Fx a Humeroglenoidalgelenk |
| 79.89.30↔ | Offene Reposition einer Luxation der Symphyse | 80.21.99↔ | Arthroskopie der Schulter, sonstige |
| 79.89.99↔ | Offene Reposition e Luxation an and bez Lok, sonstige | 80.22.00↔ | Arthroskopie des Ellenbogens, n.n.bez. |
| 79.90↔ | Nicht näher bez Operation an Fx, ohne Ang d Lok | 80.22.10↔ | Diagnostische Arthroskopie des Ellenbogens |
| 79.91↔ | Nicht näher bezeichnete Operation an Verletzung des Humerus | 80.22.20↔ | Arthr assist Versorgung e Fraktur a Ellenbogengelenk |
| 79.92↔ | Ni näh bez Operation an Verletzung von Radius und Ulna | 80.22.99↔ | Arthroskopie des Ellenbogens, sonstige |
| 80.00↔ | Arthrot zur Prothesenentfernung, ohne Ang d Lok | 80.24↔ | Arthroskopie von Hand- und Finger |
| 80.01.00↔ | Arthrotomie zur Prothesenentf an der Schulter, n.n.bez. | 80.28↔ | Arthroskopie von Fuss- und Zehen |
| 80.01.10↔ | Arthrot zur Prothentf an d Schult, Entf e Humeruskprotr | 80.29.00↔ | Arthroskopie an anderer bezeichneter Lokalisation, n.n.bez. |
| 80.01.11↔ | Arthrot z Prthntf an d Schlt, Entf e TEP d Schltrgl | 80.29.10↔ | Diagnostische Arthroskopie des Kiefergelenkes |
| 80.01.99↔ | Arthrotomie zur Prothesenentfernung an der Schulter, sonst | 80.29.11↔ | Diagnostische Arthroskopie eines Thoraxgelenkes |
| 80.02↔ | Arthrotomie zur Prothesenentfernung am Ellenbogen | 80.29.12↔ | Diagnostische Arthroskopie an der Wirbelsäule |
| 80.03↔ | Arthrotomie zur Prothesenentfernung am Handgelenk | 80.29.19↔ | Diagnostische Arthr an and bezeichneter Lokalisation |
| 80.04.00↔ | Arthrot zur Prothentf an Hand und Fing, n.n.bez. | 80.29.99↔ | Arthroskopie an anderer bezeichneter Lokalisation, sonst |
| 80.04.10↔ | Arthrot z Prthntf an Hnd u Fng, Entf e Daumstglprt | 80.30↔ | Gelenksbiopsie, ohne Angabe der Lokalisation |
| 80.04.11↔ | Arthrot z Prthntf an Hnd u Fng, Entf e snst Fngrglndprt | 80.31.00↔ | Gelenksbiopsie an der Schulter, n.n.bez. |
| 80.04.99↔ | Arthrot zur Prothentf an Hand und Fing, sonstige | 80.31.10↔ | Perkutane (Nadel-) Biopsie an der Schulter |
| 80.07↔ | Arthrotomie zur Prothesenentfernung am Sprunggelenk | 80.31.20↔ | Arthroskopische Gelenkbiopsie an der Schulter |
| 80.08↔ | Arthrotomie zur Prothesenentfernung an Fuss und Zehen | 80.31.30↔ | Offene Gelenkbiopsie an der Schulter |
| 80.09↔ | Arthrot zur Prothesenentfernung an and bez Lok | 80.31.99↔ | Gelenksbiopsie an der Schulter, sonstige |
| 80.10.00↔ | Sonst Arthrotomie, ohne Angabe der Lokalisation, n.n.bez. | 80.32.00↔ | Gelenksbiopsie am Ellenbogen, n.n.bez. |
| 80.10.10↔ | Arthr Arthrot ohne Ang d Lokalisation, Gelsp mit Drain | 80.32.10↔ | Perkutane (Nadel-) Biopsie am Ellenbogen |
| 80.10.12↔ | Arthr Arthrot ohne Ang d Lok, Einl oder Entf e Medträg | 80.32.20↔ | Arthroskopische Gelenkbiopsie am Ellenbogen |
| 80.10.13↔ | Arthrot ohne Ang d Lok, Sonstige Gelsp mit Drain | 80.32.30↔ | Offene Gelenksbiopsie am Ellenbogen |
| 80.10.99↔ | Sonst Arthrotomie, ohne Angabe der Lokalisation, sonst | 80.32.99↔ | Gelenksbiopsie am Ellenbogen, sonstige |
| 80.11.00↔ | Sonstige Arthrotomie der Schulter, n.n.bez. | 80.33.00↔ | Gelenkbiopsie am Handgelenk, n.n.bez. |
| 80.11.10↔ | Arthr Arthrot d Humeroglgel, Gelsp mit Drain | 80.33.10↔ | Perkutane (Nadel-) Biopsie am Handgelenk |
| 80.11.11↔ | Arthr Arthrot d Humeroglgel, Entf freier Gelkörper | 80.33.20↔ | Arthroskopische Gelenkbiopsie am Handgelenk |
| 80.11.12↔ | Arthrot d Humeroglenoidalgelenkes, Gelsp mit Drain | 80.33.30↔ | Offene Gelenksbiopsie am Handgelenk |
| 80.11.13↔ | Arthrot d Humeroglenoidalgelenkes, Entf freier Gelkörper | 80.33.99↔ | Gelenkbiopsie am Handgelenk, sonstige |
| 80.11.19↔ | Sonstige Arthrotomie des Humeroglenoidalgelenkes | 80.34.00↔ | Gelenkbiopsie an Hand und Finger, n.n.bez. |
| 80.11.20↔ | Arthr Arthrot d Akromioklavgel, Gelsp mit Drain | 80.34.10↔ | Perkutane (Nadel-) Biopsie an Hand und Finger |
| 80.11.21↔ | Arthr Arthrot d Akromioklavgel, Entf freier Gelkörper | 80.34.20↔ | Arthroskopische Gelenkbiopsie an Hand und Finger |
| 80.11.22↔ | Arthrot des Akromioklavgel, Gelenkspülung mit Drainage | 80.34.30↔ | Offene Gelenksbiopsie an Hand und Finger |
| 80.11.23↔ | Arthrot d Akromioklavgel, Entf freier Gelenkkörper | 80.34.99↔ | Gelenkbiopsie an Hand und Finger, sonstige |
| 80.11.29↔ | Sonstige Arthrotomie des Akromioklavikulargelenkes | 80.36.00↔ | Gelenkbiopsie am Knie, n.n.bez. |
| 80.11.99↔ | Sonstige Arthrotomie der Schulter, sonstige | 80.36.10↔ | Perkutane (Nadel-) Biopsie am Knie |
| 80.12.00↔ | Sonstige Arthrotomie des Ellenbogens, n.n.bez. | 80.36.20↔ | Arthroskopische Gelenkbiopsie am Knie |
| 80.12.10↔ | Arthr Arthrot d Ellenbogens, Gelenkspülung mit Drain | 80.36.30↔ | Gelenkbiopsie am Knie, Offene Gelenksbiopsie am Knie |
| 80.12.11↔ | Arthr Arthrot d Ellb, Entfernung freier Gelenkkörper | 80.36.99↔ | Gelenkbiopsie am Knie, sonstige |
| 80.12.12↔ | Arthr Arthrot d Ellb, Einl oder Entf e Medträg | 80.37.00↔ | Gelenkbiopsie am Sprunggelenk, n.n.bez. |
| 80.12.20↔ | Arthrotomie des Ellenbogens, Gelenkspülung mit Drainage | 80.37.10↔ | Perkutane (Nadel-) Biopsie am Sprunggelenk |
| 80.12.21↔ | Arthrot d Ellenbogens, Entfernung freier Gelenkkörper | 80.37.20↔ | Arthroskopische Gelenkbiopsie am Sprunggelenk |
| 80.12.99↔ | Sonstige Arthrotomie des Ellenbogens, sonstige | 80.37.30↔ | Offene Gelenksbiopsie am Sprunggelenk |
| 80.15.00↔ | Sonstige Arthrotomie der Hüfte, n.n.bez. | 80.37.99↔ | Gelenkbiopsie am Sprunggelenk, sonstige |
| 80.15.10↔ | Arthr Arthrot der Hüfte, Gelenkspülung mit Drainage | 80.38.00↔ | Gelenkbiopsie an Fuss und Zehen, n.n.bez. |
| 80.15.11↔ | Arthr Arthrot d Hüfte, Entfernung freier Gelenkkörper | 80.38.10↔ | Perkutane (Nadel-) Biopsie an Fuss und Zehen |
| 80.15.12↔ | Arthr Arthrot d Hüfte, Einl oder Entf e Medträg | 80.38.20↔ | Arthroskopische Gelenkbiopsie an Fuss und Zehen |
| 80.15.20↔ | Arthrotomie der Hüfte, Gelenkspülung mit Drainage | 80.38.30↔ | Offene Gelenksbiopsie an Fuss und Zehen |
| 80.15.21↔ | Arthrotomie der Hüfte, Entfernung freier Gelenkkörper | 80.38.99↔ | Gelenkbiopsie an Fuss und Zehen, sonstige |
| 80.15.99↔ | Sonstige Arthrotomie der Hüfte, sonstige | 80.39.00↔ | Gelenksbiopsie an anderer bez Lokalisation, n.n.bez. |
| 80.19.00↔ | Sonstige Arthrot an and bez Lokalisation, n.n.bez. | 80.39.10↔ | Perkutane (Nadel-) Biopsie an and bez Lokalisation |
| 80.19.10↔ | Arthr Arthrot d Sternoklgel, Gelsp m Drain | 80.39.20↔ | Arthroskopische Gelenkbiopsie am Kiefergelenk |
| 80.19.11↔ | Arthr Arthrot d Sternoklgel, Entf freier Gelkörper | 80.39.21↔ | Arthroskopische Gelenkbiopsie am Sternoklavikulargelenk |
| 80.19.12↔ | Arthr Arthrot d Sternoklgel, Einl o Entf e Medträg | 80.39.29↔ | Sonstige Arthr Gelenkbiopsie an and bez Lokalisation |
| 80.19.20↔ | Arthrot d Sternoklavikulargelenkes, Gelsp mit Drain | 80.39.30↔ | Offene Gelenksbiopsie an and bezeichneter Lokalisation |
| 80.19.21↔ | Arthrot d Sternoklgel, Entf freier Gelkörper | 80.39.40↔ | Gelenksbiopsie an der Wirbelsäule |
| 80.19.29↔ | Sonstige Arthrotomie des Sternoklavikulargelenkes | 80.39.99↔ | Gelenksbiopsie an anderer, bezeichneter Lokalisation, sonst |
| 80.19.90↔ | Arthr Arthrot an and bez Lokalisation, Gelsp mit Drain | 80.40↔ | Durchtr von Gelkaps, Lig oder Knorp, ohne Ang d Lok |
| 80.19.91↔ | Arthr Arthrot an and bez Lok, Entf freier Gelkörper | 80.41.00↔ | Durchtr von Gelkaps, Lig o Knorp an d Schult, n.n.bez. |
| 80.19.92↔ | Arthr Arthrot an and bez Lok, Einl oder Entf e Medträg | 80.41.10↔ | Durchtr von Gelkaps, Ligament oder Knorpel a Humerogel |
| 80.19.93↔ | Arthrot an and bez Lokalisation, Gelsp mit Drain | 80.41.20↔ | Durchtr von Gelkaps, Lig oder Knorp a Akromioklavigel |
| 80.19.94↔ | Arthrot an and bez Lokalisation, Entf freier Gelkörper | 80.41.99↔ | Durchtr von Gelkaps, Lig o Knorp an d Schult, sonstige |
| 80.19.99↔ | Sonstige Arthrot an and bez Lokalisation, sonstige | 80.42↔ | Durchtr von Gelkaps, Ligament oder Knorpel a Ellb |
| 80.20.00↔ | Arthroskopie, ohne Angabe der Lokalisation, n.n.bez. | 80.49.99↔ | Durchtr von Gelkaps, Lig o Knorp an and bez Lok, sonstige |
| 80.20.10↔ | Diagnostische Arthroskopie ohne Angabe der Lokalisation | 80.50↔ | Exzision oder Destr e Disc intervertebralis, n.n.bez. |
| 80.20.20↔ | Arthr assist Versorgung e Fx ohne Ang d Lokalisation | 80.51.00↔ | Exzision eines Discus intervertebralis, n.n.bez. |
| 80.20.99↔ | Arthroskopie, ohne Angabe der Lokalisation, sonstige | 80.51.10↔ | Exzision eines Discus intervertebralis, offen chirurgisch |
| 80.21.00↔ | Arthroskopie der Schulter, n.n.bez. | 80.51.11↔ | Exzision zweier Disci intervertebrales, offen chirurgisch |

| | | | |
|-----------|---|-----------|--|
| 80.51.12↔ | Exz dreier o mehr Disci intervertebrales, offen chir | 80.87.00↔ | Sonstige Lok Exz o Destr e Gelläs a Sg, n.n.bez. |
| 80.51.20↔ | Exzision eines Discus intervertebralis, perkutan Endoskopie | 80.87.10↔ | Arthr Lok Exz o Destr e Gelläs a oberen Sprunggelenk |
| 80.51.99↔ | Exzision eines Discus intervertebralis, sonstige | 80.87.11↔ | Débridement am oberen Sprunggelenk |
| 80.52↔ | Intervertebrale Chemonukleolyse | 80.87.12↔ | Zystenexstirpation am oberen Sprunggelenk |
| 80.59.00↔ | Sonstige Diskusdestruktion, n.n.bez. | 80.87.19↔ | Sonstige Lok Exz o Destr e Gelläs a ob Sprunggelenk |
| 80.59.10↔ | Sonst Diskusdestruktion, Entf eines freien Sequesters | 80.87.20↔ | Arthr Lok Exz o Destr e Gelläs a unteren Sprunggelenk |
| 80.59.20↔ | Sonstige Diskusdestruktion, Reoperation bei Rezidiv | 80.87.21↔ | Débridement am unteren Sprunggelenk |
| 80.59.21↔ | Sonstige Diskdestr, Reop m Radikulolyse b Rezidiv | 80.87.22↔ | Zystenexstirpation am unteren Sprunggelenk |
| 80.59.30↔ | Sonst Diskusdestruktion, Dekompression mit Nucleoplastik | 80.87.29↔ | Sonstige Lok Exz o Destr e Gelläs a unteren Sg |
| 80.59.40↔ | S Dskdstr, Mnmlnvs Thrmmdltion d Bndscheib | 80.87.99↔ | Sonstige Lok Exz o Destr e Gelläs a Sg, sonstige |
| 80.59.50↔ | S Dskdstr, Dsksrknstrktion m zllbsiertn Bndscheibrstz | 80.88.00↔ | So Lok Exz o Destr e Gelläs an Fuss u Zehen, n.n.bez. |
| 80.59.99↔ | Sonstige Diskusdestruktion, sonstige | 80.88.10↔ | Arthr lokale Exz oder Destr e Gelläs an Fuss und Zehen |
| 80.70.00↔ | Synovektomie, ohne Angabe der Lokalisation, n.n.bez. | 80.88.20↔ | Débridement am Metatarsophalangealgelenk |
| 80.70.10↔ | Arthroskopische Synovektomie ohne Ang der Lokalisation | 80.88.21↔ | Zystenexstirpation am Metatarsophalangealgelenk |
| 80.70.20↔ | Offene Synovektomie ohne Angabe der Lokalisation | 80.88.29↔ | Sonstige Lok Exz oder Destr a Metatarsgel |
| 80.70.99↔ | Synovektomie, ohne Angabe der Lokalisation, sonstige | 80.88.30↔ | Débridement an Zehengelenken |
| 80.71.00↔ | Synovektomie an der Schulter, n.n.bez. | 80.88.40↔ | Débridement an sonstigen Fussgelenken |
| 80.71.10↔ | Synovektomie am Humeroglenoidalgelenk | 80.88.50↔ | Zystenexstirpation an sonstigen Gel von Fuss und Zehen |
| 80.71.11↔ | Synovektomie am Akromioklavikulargelenk | 80.88.59↔ | So Lok Exz o Destr an sonstigen Gel von Fuss und Zehen |
| 80.71.99↔ | Synovektomie an der Schulter, sonstige | 80.88.99↔ | So Lok Exz o Destr e Gelläs an Fuss und Zehen, so |
| 80.72.00↔ | Synovektomie am Ellbogen, n.n.bez. | 80.89.00↔ | So Lok Exz o Destr e Gelläs an and bez Lok, n.n.bez. |
| 80.72.10↔ | Arthroskopische Synovektomie am Ellbogen | 80.89.10↔ | Arthr Lok Exz o Destr e Gelläs a Sternoklgel |
| 80.72.20↔ | Offene Synovektomie am Ellbogen | 80.89.11↔ | Débridement am Sternoklavikulargelenk |
| 80.72.99↔ | Synovektomie am Ellbogen, sonstige | 80.89.12↔ | Zystenexstirpation am Sternoklavikulargelenk |
| 80.75.00↔ | Synovektomie an der Hüfte, n.n.bez. | 80.89.19↔ | Sonstige Lok Exz oder Destr a Sternoklavikulargelenk |
| 80.75.10↔ | Arthroskopische Synovektomie an der Hüfte | 80.89.20↔ | Arthr lokale Exz oder Destr e Gelläs a Iliosgel |
| 80.75.20↔ | Offene Synovektomie an der Hüfte | 80.89.21↔ | Débridement am Iliosakralgelenk |
| 80.75.99↔ | Synovektomie an der Hüfte, sonstige | 80.89.22↔ | Zystenexstirpation am Iliosakralgelenk |
| 80.79.00↔ | Synovektomie an and näher bez Lokalisationen, n.n.bez. | 80.89.29↔ | Sonstige lokale Exzision oder Destr a Iliosakralgelenk |
| 80.79.10↔ | Arthroskopische Synovektomie am Sternoklavikulargelenk | 80.89.41↔ | Débr einer Gelenkläsion an and bez Lokalisation |
| 80.79.11↔ | Arthroskopische Synovektomie am Iliosakralgelenk | 80.89.42↔ | Zystenexstirpation an Gelenken and bez Lokalisation |
| 80.79.19↔ | Arthr Synovektomie an and näher bez Lokalisationen | 80.89.99↔ | So Lok Exz o Destr e Gelläs an and bez Lok, so |
| 80.79.20↔ | Offene Synovektomie am Sternoklavikulargelenk | 80.90.00↔ | Sonstige Exzision an einem Gelenk, n.n.bez. |
| 80.79.21↔ | Offene Synovektomie am Iliosakralgelenk | 80.90.10↔ | Arthroskopische Exzision an einem Gelenk |
| 80.79.22↔ | Offene Synovektomie an der Symphyse | 80.90.99↔ | Sonstige Exzision an einem Gelenk, sonstige |
| 80.79.29↔ | Offene Synovektomie an and näher bez Lokalisationen | 80.91.00↔ | Sonstige Exzision an der Schulter, n.n.bez. |
| 80.79.99↔ | Synovektomie an and näher bez Lokalisationen, sonstige | 80.91.10↔ | Arthroskopische Exzision am Humeroglenoidalgelenk |
| 80.80.00↔ | Sonstige lokale Exz oder Destr e Gelläs, n.n.bez., | 80.91.11↔ | Sonstige Exzision am Humeroglenoidalgelenk |
| 80.80.10↔ | Sonstige lokale Exz oder Destr e Gelenkläsion, arthr | 80.91.20↔ | Arthroskopische Exzision am Akromioklavikulargelenk |
| 80.80.11↔ | Sonstige lokale Exz oder Destr e Gelenkläsion, Débr | 80.91.21↔ | Sonstige Exzision am Akromioklavikulargelenk |
| 80.80.99↔ | Sonstige lokale Exz oder Destr e Gelläs, sonstige | 80.91.30↔ | Entnahme eines Knorpeltransplantates an der Schulter |
| 80.81.00↔ | So Lok Exz o Destr e Gelläs an d Schult, n.n.bez. | 80.91.99↔ | Sonstige Exzision an der Schulter, sonstige |
| 80.81.10↔ | Débridement am Humeroglenoidalgelenk | 80.92.00↔ | Sonstige Exzision am Ellbogen, n.n.bez. |
| 80.81.11↔ | Zystenexstirpation am Humeroglenoidalgelenk | 80.92.10↔ | Arthroskopische Exzision am Ellbogen |
| 80.81.19↔ | Sonstige lokale Exz oder Destr a Humeroglenoidalgelenk | 80.92.11↔ | Entnahme eines Knorpeltransplantates am Ellbogengelenk |
| 80.81.20↔ | Débridement am Akromioklavikulargelenk | 80.92.99↔ | Sonstige Exzision am Ellbogen, sonstige |
| 80.81.21↔ | Zystenexstirpation am Akromioklavikulargelenk | 80.93.00↔ | Sonstige Exzision am Handgelenk, n.n.bez. |
| 80.81.29↔ | Sonstige lokale Exzision oder Destr a Akromklavikgel | 80.93.10↔ | Arthroskopische Exzision am Handgelenk |
| 80.81.99↔ | So Lok Exz o Destr e Gelläs an d Schult, So | 80.93.11↔ | Entnahme eines Knorpeltransplantates am Handgelenk |
| 80.82.00↔ | Sonstige Lok Exz oder Destr e Gelläs a Ellb, n.n.bez. | 80.93.12↔ | Resektion des Discus triangularis am Handgelenk |
| 80.82.10↔ | Arthr lokale Exz oder Destr e Gelenkläsion a Ellb | 80.93.99↔ | Sonstige Exzision am Handgelenk, sonstige |
| 80.82.11↔ | Débridement am Ellenbogengelenk | 80.94↔ | Sonstige Exzision an Hand- und Fingergelenk |
| 80.82.12↔ | Zystenexstirpation am Ellenbogengelenk | 80.95.00↔ | Sonstige Exzision am Hüftgelenk, n.n.bez. |
| 80.82.99↔ | Sonstige Lok Exz oder Destr e Gelläs a Ellb, sonstige | 80.95.10↔ | Arthroskopische Exzision am Hüftgelenk |
| 80.83.00↔ | Sonstige Lok Exz oder Destr e Gelläs a Hdgel, n.n.bez. | 80.95.11↔ | Entnahme eines Knorpeltransplantates am Hüftgelenk |
| 80.83.10↔ | Arthr lokale Exz oder Destr e Gelläs a Handgelenk | 80.95.99↔ | Sonstige Exzision am Hüftgelenk, sonstige |
| 80.83.11↔ | Débridement am Handgelenk | 80.96.00↔ | Sonstige Exzision am Knie, n.n.bez. |
| 80.83.12↔ | Zystenexstirpation am Handgelenk | 80.96.10↔ | Arthroskopische Exzision am Kniegelenk |
| 80.83.99↔ | Sonstige Lok Exz oder Destr e Gelläs a Hdgel, sonstige | 80.96.20↔ | Entnahme e Knorpeltransplantates a Kniegelenk, arthr |
| 80.85.00↔ | Sonstige Lok Exz o Destr e Gelläs an d Hüfte, n.n.bez. | 80.96.21↔ | Entn e Knorpeltransplantates a Kniegelenk, offen chir |
| 80.85.10↔ | Arthr lokale Exz oder Destr e Gelenkläsion an d Hüfte | 80.96.99↔ | Sonstige Exzision am Knie, sonstige |
| 80.85.11↔ | Débridement am Hüftgelenk | 80.97.00↔ | Sonstige Exzision am Sprunggelenk, n.n.bez. |
| 80.85.12↔ | Zystenexstirpation am Hüftgelenk | 80.97.10↔ | Arthroskopische Exzision am oberen Sprunggelenk |
| 80.85.99↔ | Sonstige Lok Exz o Destr e Gelläs an d Hüfte, sonstige | 80.97.11↔ | Sonstige Exzision am oberen Sprunggelenk |
| 80.86.00↔ | Sonstige Lok Exz oder Destr e Gelläs a Knie, n.n.bez. | 80.97.20↔ | Arthroskopische Exzision am unteren Sprunggelenk |
| 80.86.10↔ | Arthr lokale Exzision oder Destruktion a Kniegelenk | 80.97.21↔ | Sonstige Exzision am unteren Sprunggelenk |
| 80.86.11↔ | Débridement am Kniegelenk | 80.97.30↔ | Entnahme eines Knorpeltransplantates am Sprunggelenk |
| 80.86.12↔ | Zystenexstirpation am Kniegelenk | 80.97.99↔ | Sonstige Exzision am Sprunggelenk, sonstige |
| 80.86.13↔ | Exzision eines Meniskusganglions am Kniegelenk | 80.98.00↔ | Sonstige Exzision an Fuss- und Zehengelenk, n.n.bez. |
| 80.86.99↔ | Sonstige Lok Exz oder Destr e Gelläs a Knie, sonstige | 80.98.10↔ | Arthroskopische Exzision an Fuss- und Zehengelenken |

| | | | |
|-----------|---|-----------|---|
| 80.98.11↔ | Sonstige Exzision am Metatarsophalangealgelenk | 81.63.13↔ | Spondylodese von 4 - 6 Wirbeln, dorsal, dynamisch |
| 80.98.12↔ | Sonstige Exzision an sonstigen Fussgelenken | 81.63.20↔ | Spondylodese von 7 - 8 Wirbeln, dorsal |
| 80.98.13↔ | Sonstige Exzision an Zehengelenken | 81.63.21↔ | Spondylodes v 7 8 Wirb, dors u vent komb, interkorp |
| 80.98.99↔ | Sonstige Exzision an Fuss- und Zehengelenk, sonstige | 81.63.22↔ | Spondylodese von 7 - 8 Wirbeln, ventral, interkorporell |
| 80.99.00↔ | Sonstige Exz an e Gel an and bez Lok, n.n.bez. | 81.63.23↔ | Spondylodese von 7 - 8 Wirbeln, dorsal, dynamisch |
| 80.99.10↔ | Arthroskopische Exzision am Sternoklavikulargelenk | 81.63.99↔ | Spondylodese o Reop e Spondylodese von 48 Wirbeln, so |
| 80.99.11↔ | Sonstige Exzision am Sternoklavikulargelenk | 81.64.00↔ | Spndylds o Reop e Spndylds v 9 o mhr Wrb, n.n.bz. |
| 80.99.20↔ | Arthroskopische Exzision am Iliosakralgelenk | 81.64.10↔ | Spondylodese von 9 oder mehr Wirbeln, dorsal |
| 80.99.21↔ | Sonstige Exzision am Iliosakralgelenk | 81.64.11↔ | Spndylds v 9 o mhr Wrb, drs u vnt komb, intrkrprl |
| 80.99.30↔ | Arthroskopische Exzision an der Symphyse | 81.64.99↔ | Spondylodes o Reop e Spondylodes v 9 o mehr Wirb, so |
| 80.99.31↔ | Sonstige Exzision an der Symphyse | 81.65.00↔ | Vertebroplastik, n.n.bez. |
| 80.99.90↔ | Arthr Exzision an einem Gelenk an and bez Lokalisation | 81.65.10↔ | Vertebroplastik, 1 Wirbelkörper |
| 80.99.91↔ | Entn e Knorpeltx an e Gel an and bez Lokalisation | 81.65.11↔ | Vertebroplastik, 2 Wirbelkörper |
| 80.99.99↔ | Sonstige Exz an e Gel an and bez Lok, sonstige | 81.65.12↔ | Vertebroplastik, 3 Wirbelkörper |
| 81.00↔ | Spondylodese, n.n.bez. | 81.65.13↔ | Vertebroplastik, 4 und mehr Wirbelkörper |
| 81.01↔ | Spondylodese an Atlas-Axis | 81.65.99↔ | Vertebroplastik, sonstige |
| 81.02↔ | Sonstige zervikale Spondylodese mit ventralem Zugang | 81.66.00↔ | Kyphoplastik, n.n.bez. |
| 81.03↔ | Sonstige zervikale Spondylodese mit dorsalem Zugang | 81.66.10↔ | Kyphoplastik, 1 Wirbelkörper |
| 81.04↔ | Dorsale und dorsolumbale Spondylodese, ventraler Zugang | 81.66.11↔ | Kyphoplastik, 2 Wirbelkörper |
| 81.05↔ | Dorsale und dorsolumbale Spondylodese, dorsaler Zugang | 81.66.12↔ | Kyphoplastik, 3 Wirbelkörper |
| 81.06↔ | Lumbale und lumbosakrale Spondylodese, ventraler Zugang | 81.66.13↔ | Kyphoplastik, 4 und mehr Wirbelkörper |
| 81.07↔ | Lumbale und lumbosakrale Spondylod, intratransverser Zugang | 81.66.99↔ | Kyphoplastik, sonstige |
| 81.08↔ | Lumbale und lumbosakrale Spondylodese, dorsaler Zugang | 81.79↔ | Sonstige Rekonstruktion an Hand, Fingern und Handgelenk |
| 81.20↔ | Arthrodesen an nicht bezeichneten Gelenken | 81.80↔ | Totalprothese des Schultergelenks |
| 81.23↔ | Schulter-Arthrodesen | 81.81↔ | Partielle Prothese des Schultergelenks |
| 81.24↔ | Ellbogen-Arthrodesen | 81.82.00↔ | Plast Reko b rez Schulterluxation, n.n.bez. |
| 81.29.00↔ | Arthrodesen an anderen näher bezeichneten Gelenken, n.n.bez. | 81.82.10↔ | Plst Rk b rz Schllx, Rf d Lbrm glnoidl, arthr |
| 81.29.10↔ | Arthrodesen am Iliosakralgelenk | 81.82.11↔ | Plst Rk b rz Schllx, Kpslrf m Fx a Glnoid, arthr |
| 81.29.20↔ | Arthrodesen an der Symphyse | 81.82.19↔ | Plast Reko b rez Schulterluxation, sonstige, arthr |
| 81.30↔ | Reoperation einer Spondylodese, n.n.bez. | 81.82.20↔ | Plast Reko b rez Schullux, Ref d Limbus, offen chir |
| 81.31↔ | Reoperation einer Spondylodese an Atlas-Axis | 81.82.21↔ | Plst Rk b rz Schllx, Vrd u hnt Pfnnrnrdplstik |
| 81.32↔ | Reop e sonst zervikalen Spondylodes m ventralem Zugang | 81.82.22↔ | Plast Reko b rez Schullux, Vord u hint Kapselplastik |
| 81.33↔ | Reop e sonstigen zervikalen Spondylodese m dors Zugang | 81.82.29↔ | Plast Reko b rez Schullux, sonstige, offen chir |
| 81.34↔ | Reop e dors u dorsolumb Spondylodes, ventraler Zugang | 81.82.99↔ | Plast Reko b rez Schulterluxation, sonstige |
| 81.35↔ | Reop e dors und dorsolumb Spondylodese, dors Zugang | 81.83.00↔ | Sonstiger Eingriff am Schultergelenk, n.n.bez. |
| 81.36↔ | Reop e lumb u lumbosakr Spondylodes, ventraler Zugang | 81.83.10↔ | Refixation e osteochondralen Fragm, Humerogel, arthr |
| 81.37↔ | Reop e lmb u lmbskr Spndylds, intrtrnsvrs Zg | 81.83.11↔ | Refixation e osteoch Fragm, Humerogel, offen chir |
| 81.38↔ | Reop e lumb und lumbosakr Spondylodese, dors Zugang | 81.83.12↔ | Refixation e osteoch Fragm, Akromklavikgel, arthr |
| 81.39↔ | Reoperation einer Spondylodese, n.a.klass. | 81.83.13↔ | Refixation e osteoch Fragm, Akromklavikgel, offen chir |
| 81.40.00↔ | Rekonstruktion am Hüftgelenk, n.n.bez. | 81.83.14↔ | Subchondrale Spongiosaplastik, Humerogel, arthr |
| 81.40.10↔ | Refixation e osteochondralen Fragm a Hüftgelenk, arthr | 81.83.15↔ | Subchondrale Spongiosaplastik, Humerogel, offen chir |
| 81.40.11↔ | Refixation e osteoch Fragm a Hüftgel, offen chir | 81.83.16↔ | Subchondrale Spongiosaplastik, Akromklavikgel, arthr |
| 81.40.12↔ | Subchondrale Spongiosaplastik a Hüftgelenk, arthr | 81.83.17↔ | Subchondrale Spongplast, Akromklavikgel, offen chir |
| 81.40.13↔ | Subchondrale Spongiosaplastik a Hüftgelenk, offen chir | 81.83.18↔ | Knrpltx u Implnt v ivt hrg Gwklt, Hmrgl, arthr |
| 81.40.14↔ | Knrpltx u Implnt v ivt hrg Gwklt a Hüftgl, arthr | 81.83.19↔ | Knrpltx u Implnt v ivt hrg Gwklt, Hmrgl, offn chr |
| 81.40.15↔ | Knrpltx u Implnt v ivt hrg Gwklt a Hüftgl, offn chr | 81.83.20↔ | Knrpltx u Implnt v ivt hrg Gwklt, Akrmklvkgel, arthr |
| 81.40.16↔ | Knorpelglättung am Hüftgelenk, arthroskopisch | 81.83.21↔ | Knrpltx u Implnt v ivt hrg Gwklt, Akrmklvkgel, offn chr |
| 81.40.17↔ | Knorpelglättung am Hüftgelenk, offen chirurgisch | 81.83.22↔ | Knorpelglättung, Humeroglenoidalgelenk, arthroskopisch |
| 81.40.18↔ | Subchondrale Knocheneröffnung a Hüftgelenk, arthr | 81.83.23↔ | Knorpelglättung, Humeroglenoidalgelenk, offen chir |
| 81.40.19↔ | Subchondrale Knocheneröffnung a Hüftgelenk, offen chir | 81.83.24↔ | Knorpelglättung, Akromklavikgel, arthroskopisch |
| 81.40.20↔ | Subchondrale Knocheneröffnung a Hüftgel m Einbr e azell Impl, arthr | 81.83.25↔ | Knorpelglättung, Akromklavikgel, offen chirurgisch |
| 81.40.30↔ | Arthropl a Hüftgel m Osteot d Beckens, sonstige Osteot | 81.83.26↔ | Subchondrale Knocheneröffnung, Humerogel, arthr |
| 81.40.31↔ | Arthropl a Hüftgl m Osteot d Bckns, Trplsteotmie | 81.83.27↔ | Subchondrale Knocheneröffnung, Humerogel, offen chir |
| 81.40.32↔ | Pfannendachplastik am Hüftgelenk | 81.83.28↔ | Subchondrale Knocheneröffnung, Akromklavikgel, arthr |
| 81.40.33↔ | Girdlestone-Resektion am Hüftgelenk, primär | 81.83.29↔ | Subchondrale Knocheneröffnung, Akromklavikgel, offen chir |
| 81.40.99↔ | Rekonstruktion am Hüftgelenk, sonstige | 81.83.30↔ | Sbch Knchröff m Enbr e azll Impl, Hmrgl, arthr |
| 81.62.00↔ | Spondylodes o Reop e Spondylodes v 23 Wirb, n.n.bez. | 81.83.31↔ | Sbch Knchröff m Enbr e azll Impl, Akrmklvkgel, arthr |
| 81.62.10↔ | Spondylodese von 2 Wirbeln, dorsal | 81.83.32↔ | Refixation des Labrum glenoidale, arthroskopisch |
| 81.62.11↔ | Spondylodes v 2 Wirbeln, dors u vent komb, interkorp | 81.83.33↔ | Erweiterung des subakromialen Raumes, arthroskopisch |
| 81.62.12↔ | Spondylodese von 2 Wirbeln, ventral, interkorporell | 81.83.34↔ | Kapselraffung mit Fixation am Glenoid, arthroskopisch |
| 81.62.13↔ | Spondylodese von 2 Wirbeln, dorsal, dynamisch | 81.83.39↔ | Ref und Plast a Kapselbapp d Schultergel, so, arthr |
| 81.62.20↔ | Spondylodese von 3 Wirbeln, dorsal | 81.83.40↔ | Resektionsarthroplastik am Schultergelenk |
| 81.62.21↔ | Spondylodes v 3 Wirbeln, dors u vent komb, interkorp | 81.83.41↔ | Refixation des Limbus, offen chirurgisch |
| 81.62.22↔ | Spondylodese von 3 Wirbeln, ventral, interkorporell | 81.83.42↔ | Vordere und Hintere Pfannenrandplastik |
| 81.62.23↔ | Spondylodese von 3 Wirbeln, dorsal, dynamisch | 81.83.43↔ | Vordere und Hintere Kapselplastik |
| 81.62.99↔ | Spondylodese o Reop e Spondylodese von 23 Wirbeln, so | 81.83.44↔ | Akrmioplastk m Drchtr d Lgmntm crcoacrmial, offn chr |
| 81.63.00↔ | Spondylodes o Reop e Spondylodes v 48 Wirb, n.n.bez. | 81.83.49↔ | Ref u Plast a Kapselbapp d Schultergel, so, offen chir |
| 81.63.10↔ | Spondylodese von 4 - 6 Wirbeln, dorsal | 81.83.99↔ | Sonstiger Eingriff am Schultergelenk, sonstige |
| 81.63.11↔ | Spondylodes v 4 6 Wirb, dors u vent komb, interkorp | 81.84↔ | Totalprothese des Ellbogens |
| 81.63.12↔ | Spondylodese von 4 - 6 Wirbeln, ventral, interkorporell | 81.85.00↔ | Sonstige Rekonstruktion am Ellbogen, n.n.bez. |

| | | | |
|-----------|--|-----------|--|
| 81.85.10↔ | Refixation e osteochondralen Fragmentes a Ellb, arthr | 81.99.14↔ | Arthroskopische Revision eines Gelenkes, Ellbogen |
| 81.85.11↔ | Refixation e osteochondralen Fragm a Ellb, offen chir | 81.99.19↔ | Arthroskopische Revision eines Gelenkes, Sonstige |
| 81.85.12↔ | Subchondrale Spongiosaplastik a Ellenbogen, arthr | 81.99.1a↔ | Arthroskopische Revision eines Gelenkes, Kniegelenk |
| 81.85.13↔ | Subchondrale Spongiosaplastik a Ellenbogen, offen chir | 81.99.1b↔ | Arthr Revision e Gel, Proximales Tibiofibulargelenk |
| 81.85.14↔ | Knorpeltx u Implant a Ellb v ivit herg Gewkult, arthr | 81.99.21↔ | Offen Chir Revision e Gelenkes, Humeroglenoidalgelenk |
| 81.85.15↔ | Knorpeltx u Implnt a Ellb v ivt hrg Gwklt, ofn chr | 81.99.22↔ | Offen Chir Revision eines Gelenkes, Akromklavikgel |
| 81.85.16↔ | Knorpelglättung am Ellenbogen, arthroskopisch | 81.99.23↔ | Offen Chir Revision e Gelenkes, Sternoklavikulargelenk |
| 81.85.17↔ | Knorpelglättung am Ellenbogen, offen chirurgisch | 81.99.24↔ | Offen chirurgische Revision eines Gelenkes, Ellbogen |
| 81.85.18↔ | Subchondrale Knocheneröffnung a Ellenbogen, arthr | 81.99.2a↔ | Offen chirurgische Revision eines Gelenkes, Kniegelenk |
| 81.85.19↔ | Subchondrale Knocheneröffnung a Ellenbogen, offen chir | 81.99.2b↔ | Offen Chir Revision e Gel, Prox Tibiofibulargelenk |
| 81.85.20↔ | Subch Knocheröff a Ellb m Einbr e azell Impl, arthr | 81.99.30↔ | Arthroskopische Operationen am Gelenkknorpel, n.n.bez. |
| 81.85.21↔ | Resektionsarthroplastik am Ellenbogengelenk | 81.99.31↔ | Arthr Operation a Gelenkknorpel, Humeroglenoidalgelenk |
| 81.85.30↔ | Prothetischer Ersatz der distalen Humerusgelenkfläche | 81.99.32↔ | Arthr Operation a Gelenkknorpel, Akromklavikgel |
| 81.85.32↔ | Sonstige Rekonstruktion am Ellbogen, Ulnakopfprothese | 81.99.33↔ | Arthr Operation a Gelkn, Sternoklavikulargelenk |
| 81.85.99↔ | Sonstige Rekonstruktion am Ellbogen, sonstige | 81.99.34↔ | Arthroskopische Operation am Gelenkknorpel, Ellbogen |
| 81.90.00↔ | Chondrozytentransplantation, n.n.bez. | 81.99.39↔ | Arthroskopische Operationen am Gelenkknorpel, sonstige |
| 81.90.10↔ | Autg matrixinduzierte Chondrozytt an Gelenken, arthr | 81.99.3a↔ | Arthr Operation a Gelkn und an D Menisken, Kniegelenk |
| 81.90.20↔ | Autg matrixinduzierte Chondrozytt an Gel, offen chir | 81.99.3b↔ | Arthr Operation a Gelkn, Proximales Tibiofibulargelenk |
| 81.90.99↔ | Chondrozytentransplantation, sonstige | 81.99.40↔ | Offen chirurgische Operationen am Gelenkknorpel, n.n.bez. |
| 81.93.00↔ | Naht an Kapsel od Ligament der oberen Extremitäten, n.n.bez. | 81.99.41↔ | Offen Chir Operation a Gelkn, Humeroglenoidalgelenk |
| 81.93.10↔ | Naht des Bandapparates der Klavikula | 81.99.42↔ | Offen Chir Operation a Gelenkknorpel, Akromklavikgel |
| 81.93.20↔ | Naht des radiulnaren Ringbandes | 81.99.43↔ | Offen Chir Operation a Gelkn, Sternoklavikulargelenk |
| 81.93.21↔ | Naht des distalen radiulnaren Bandapparates | 81.99.44↔ | Offen chirurgische Operation am Gelenkknorpel, Ellbogen |
| 81.93.30↔ | Nht an Kaps o Lig d ob Extrem, Handwur und Mitthand | 81.99.4a↔ | Offen Chir Op a Gelkn und an D Menisken, Kniegel |
| 81.93.99↔ | Naht an Kapsel o Ligament der oberen Extremitäten, sonst | 81.99.4b↔ | Offen Chir Op a Gelkn, Proximales Tibiofibulargelenk |
| 81.96.00↔ | Sonstige Rekonstruktion an Gelenken, n.n.bez. | 81.99.50↔ | Arthrorise und Temporäre Fixation eines Gelenkes, n.n.bez. |
| 81.96.10↔ | Sonstige Reko an Gel, Sternoklavikulargelenk, n.n.bez. | 81.99.51↔ | Arthr und Temporäre Fix e Gel, Humeroglenoidalgelenk |
| 81.96.11↔ | S Rk an Gl, Strnklgl, Rf e osteoch Frgm, arthr | 81.99.52↔ | Arthr und Temporäre Fix e Gelenkes, Akromklavikgel |
| 81.96.12↔ | S Rk an Gl, Strnklgl, Rf e osteoch Frgm, ofn chrsgsch | 81.99.53↔ | Arthr und Temporäre Fix e Gel, Sternoklavikulargelenk |
| 81.96.13↔ | So Reko an Gel, Sternoklgel, Subch Spongplast, arthr | 81.99.54↔ | Arthrorise und Temporäre Fixation eines Gelenkes, Ellbogen |
| 81.96.14↔ | S Rk an Gl, Strnklgl, Sbch Spngplst, ofn chr | 81.99.59↔ | Arthrorise und Temporäre Fixation, sonstige |
| 81.96.15↔ | S Rk Gl, Strnklgl, Knrpltx u Impl v ivt hrg Gwklt, arthr | 81.99.5a↔ | Arthrorise und Temporäre Fixation eines Gelenkes, Kniegelenk |
| 81.96.16↔ | S Rk Gl, Strnklgl, Knrpltx u Impl v ivt hrg Gwklt, ofn chr | 81.99.5b↔ | Arthr und Temporäre Fix e Gel, Prox Tibiofibulargelenk |
| 81.96.17↔ | So Reko an Gel, Sternoklgel, Knorpelgl, arthr | 81.99.80↔ | Sonstige Arthr Op an Gel und Gelstrukt, n.n.bez. |
| 81.96.18↔ | So Reko an Gel, Sternoklgel, Knorpelgl, offen chir | 81.99.82↔ | Sonstige Arthr Op an Gel und Gelstrukt, Kniegel |
| 81.96.19↔ | Sonstige Reko an Gel, Sternoklavikulargelenk, sonstige | 81.99.89↔ | Sonstige Arthr Op an Gel und Gelstrukt, sonstige |
| 81.96.1a↔ | So Reko an Gel, Sternoklgel, Subch Knocheröff, arthr | 81.99.90↔ | Sonstige offen Chir Op an Gel und Gelkn, n.n.bez. |
| 81.96.1b↔ | S Rk an Gl, Strnklgl, Sbch Knchröff, ofn chr | 81.99.91↔ | Sonstige offen Chir Op an Gel und Gelkn, Humerogel |
| 81.96.1c↔ | S Rk Gl, Strnklgl, Sbch Knchröff m Enbr e azillärn Impl, arthr | 81.99.92↔ | So offen Chir Op an Gel und Gelkn, Akromklavikgel |
| 81.96.80↔ | Sonstige Rekonstruktion an and näher bez Gel, n.n.bez. | 81.99.93↔ | So offen Chir Op an Gel und Gelkn, Sternoklgel |
| 81.96.81↔ | So Reko an and näh bez Gel, Ref e osteoch Fragm, arthr | 81.99.94↔ | Sonstige offen Chir Operationen an Gel und Gelkn, Ellb |
| 81.96.82↔ | S Rk an and näh bz Gl, Rf e osteoch Frgm, ofn chr | 81.99.95↔ | So offen Chir Op an Gel u Gelkn, Prox Radiulnargelenk |
| 81.96.83↔ | So Reko an and näh bez Gel, Subch Spongplast, arthr | 81.99.99↔ | Sonst Operationen an Gelenken und Gelenkstrukturen, sonst |
| 81.96.84↔ | S Rk an and näh bz Gl, Sbch Spngplst, ofn chr | 81.99.9a↔ | So offen Chir Op an Gel und Gelkn, Prox Tibiofibgel |
| 81.96.85↔ | S Rk and näh bz Gl, Knrpltx u Impl v ivt hrg Gwklt, arthr | 82.03↔ | Bursotomie an der Hand |
| 81.96.86↔ | S Rk and näh bz Gl, Knrpltx u Impl v ivt hrg Gwklt, ofn chr | 82.31↔ | Bursektomie an der Hand |
| 81.96.87↔ | Sonstige Reko an and näh bez Gel, Knorpelgl, arthr | 82.32↔ | Exzision einer Handsehne zur Transplantation |
| 81.96.88↔ | So Reko an and näh bez Gel, Knorpelgl, offen chir | 82.34↔ | Exzision von Muskel oder Faszie der Hand zur Transplantation |
| 81.96.89↔ | Sonstige Rekonstruktion an and näher bez Gel, sonstige | 82.51↔ | Verlängerung einer Sehne der Hand |
| 81.96.8a↔ | So Reko an and näh bez Gel, Subch Knocheneröff, arthr | 82.91↔ | Lösung von Adhäsionen an der Hand |
| 81.96.8b↔ | S Rk an and näh bz Gl, Sbch Knchröff, ofn chr | 82.99.00↔ | Sonstige Op an M, Sehne und Fasz d Hand, n.n.bez. |
| 81.96.8c↔ | S Rk and näh bz Gl, Sbch Knchröff m Enbr e azll Impl, arthr | 82.99.10↔ | Sonstige Operationen an Sehnen der Hand |
| 81.96.90↔ | Sonstige gelrek und gelp Eingr, n.n.bez. | 82.99.20↔ | Sonstige Operationen an Faszien der Hand |
| 81.96.91↔ | So gelrek u gelp Eingr, Nht e Kaps o Kollateralbandes | 82.99.30↔ | Sonstige Operationen an Muskeln der Hand |
| 81.96.92↔ | So gelrek und gelp Eingr, Ref a Kapselbapp and Gel | 82.99.99↔ | Sonstige Op an M, Sehne und Fasz d Hand, sonstige |
| 81.96.96↔ | S glrk u gpl Engr, Enbr v Abstdshltn (z.B. n Entf e Endprth) | 83.01.00↔ | Exploration einer Sehnenscheide, n.n.bez. |
| 81.96.97↔ | S glrk u gpl Engr, Kpl Erstimp/Wchslp Gelep m Knrs, Ers bn Gl | 83.01.10↔ | Exploration einer Sehnenscheide, Kopf- und Hals |
| 81.96.99↔ | Sonstige Rekonstruktion an Gelenken, sonstige | 83.01.11↔ | Exploration einer Sehnenscheide, Schulter und Axilla |
| 81.96.9b↔ | Sonstige gelrek und gelp Eingr, sonstige gelp Eingr | 83.01.12↔ | Exploration einer Sehnenscheide, Oberarm und Ellenbogen |
| 81.97.00↔ | Revision einer Gelenkprothese a d ob Extremität, nnbez | 83.01.13↔ | Exploration einer Sehnenscheide, Unterarm |
| 81.97.10↔ | Revision e Gelproth an d oberen Extrem, ohne Wechsel | 83.01.14↔ | Exploration einer Sehnenscheide, Brustwand und Rücken |
| 81.97.11↔ | Revision und Wechsel e Totalprothese d Schultergelenks | 83.01.15↔ | Explor e Sehnenscheide, Leisten und Genreg und Gesäß |
| 81.97.12↔ | Revision und Wechsel einer Humeruskopfprothese | 83.01.16↔ | Exploration einer Sehnenscheide, Untere Extremität |
| 81.97.13↔ | Rev und Wechsel e Totalprothese d Ellenbogengelenks | 83.01.19↔ | Exploration einer Sehnenscheide, Andere Lokalisation |
| 81.97.99↔ | Revision einer Gelenkprothese an der oberen Extremität, so | 83.01.99↔ | Exploration einer Sehnenscheide, sonstige |
| 81.99.00↔ | Sonst Operationen an Gelenken und Gelenkstrukturen, nnbez | 83.02.00↔ | Myotomie, n.n.bez. |
| 81.99.10↔ | Arthroskopische Revision eines Gelenkes, n.n.bez | 83.02.10↔ | Myotomie, Kopf und Hals |
| 81.99.11↔ | Arthr Revision eines Gelenkes, Humeroglenoidalgelenk | 83.02.11↔ | Myotomie, Schulter und Axilla |
| 81.99.12↔ | Arthr Revision eines Gelenkes, Akromioklavikulargelenk | 83.02.12↔ | Myotomie, Oberarm und Ellenbogen |
| 81.99.13↔ | Arthr Revision eines Gelenkes, Sternoklavikulargelenk | 83.02.13↔ | Myotomie, Unterarm |

| | | | |
|-----------|---|-----------|--|
| 83.02.14↔ | Myotomie, Brustwand, Bauch und Rücken | 83.19.16↔ | Durchtrennung eines Muskels, Untere Extremität |
| 83.02.15↔ | Myotomie, Leisten- und Genitalregion und Gesäss | 83.19.19↔ | Durchtrennung eines Muskels, Andere Lokalisation |
| 83.02.16↔ | Myotomie, Untere Extremität | 83.19.20↔ | Desins von Muskel, Sehne und Faszie, Kopf und Hals |
| 83.02.19↔ | Myotomie, Andere Lokalisation | 83.19.21↔ | Desins von Muskel, Sehne und Fasz, Schulter und Axilla |
| 83.02.99↔ | Myotomie, sonstige | 83.19.22↔ | Desins von Muskel, Sehne und Faszie, Oberarm und Ellb |
| 83.03.00↔ | Bursotomie, n.n.bez. | 83.19.23↔ | Desinsertion von Muskel, Sehne und Faszie, Unterarm |
| 83.03.10↔ | Bursotomie, Kopf und Hals | 83.19.24↔ | Desins von M, Sehne und Fasz, Bruw, Bauch und Rücken |
| 83.03.11↔ | Bursotomie, Schulter und Axilla | 83.19.25↔ | Desins von M, Sehn u Fasz, Leist u Genreg u Gesäss |
| 83.03.12↔ | Bursotomie, Oberarm und Ellenbogen | 83.19.26↔ | Desins von Muskel, Sehne und Faszie, Untere Extremität |
| 83.03.13↔ | Bursotomie, Unterarm | 83.19.29↔ | Desins von Muskel, Sehne und Faszie, And Lokalisation |
| 83.03.14↔ | Bursotomie, Brustwand, Bauch und Rücken | 83.19.30↔ | Lappenstieldurchtrennung nach Lappenpl, Kopf und Ha |
| 83.03.15↔ | Bursotomie, Leisten- und Genitalregion und Gesäss | 83.19.31↔ | Lappenstdurcht nach Lappenpl, Schulter und Axilla |
| 83.03.16↔ | Bursotomie, Untere Extremität | 83.19.32↔ | Lappenstdurcht nach Lappenpl, Oberarm und Ellb |
| 83.03.19↔ | Bursotomie, Andere Lokalisation | 83.19.33↔ | Lappenstieldurchtrennung nach Lappenplastik, Unterarm |
| 83.03.99↔ | Bursotomie, sonstige | 83.19.34↔ | Lappenstdurcht nach Lappenpl, Bruw, Bauch und Rücken |
| 83.09.00↔ | Sonstige Inzision an den Weichteilen, n.n.bez. | 83.19.35↔ | Lappenstdurcht na Lappenpl, Leist u Genreg u Gesäss |
| 83.09.10↔ | Fremdkentf aus Muskel, Sehne oder Fasz, Kopf und Hals | 83.19.36↔ | Lappenstieldurchtrennung nach Lappenpl, Untere Extrem |
| 83.09.11↔ | Fremdkentf aus M, Sehne oder Fasz, Schulter und Axilla | 83.19.39↔ | Lappenstdurcht nach Lappenpl, And Lokalisation |
| 83.09.12↔ | Fremdkentf aus M, Sehne oder Fasz, Oberarm und Ellb | 83.19.90↔ | Sonstige Durchtrennung von Weichteilen, Kopf und Hals |
| 83.09.13↔ | Fremdkentf aus Muskel, Sehne oder Fasz, Unterarm | 83.19.91↔ | Sonst Durchtrennung von Weichteilen, Schulter und Axilla |
| 83.09.14↔ | Fremdkentf aus M, Sehne o Fasz, Bruw, Bauch und Rücken | 83.19.92↔ | Sonst Durchtrennung von Weichteilen, Oberarm und Ellenbogen |
| 83.09.15↔ | Fremdkentf aus M, Sehn o Fasz, Leist u Genreg u Gesäss | 83.19.93↔ | Sonstige Durchtrennung von Weichteilen, Unterarm |
| 83.09.16↔ | Fremdkentf aus Muskel, Sehne oder Fasz, Untere Extrem | 83.19.94↔ | So Durchtr von Weichteilen, Bruw, Bauch und Rücken |
| 83.09.19↔ | Fremdkentf aus Muskel, Sehne oder Fasz, And Lok | 83.19.95↔ | So Durchtr von Weichteilen, Leist u Genreg u Gesäss |
| 83.09.90↔ | Sonstige Inzision an den Weichteilen, Kopf und Hals | 83.19.96↔ | Sonst Durchtrennung von Weichteilen, Untere Extremität |
| 83.09.91↔ | Sonst Inzision an den Weichteilen, Schulter und Axilla | 83.19.97↔ | Sonst Durchtrennung von Weichteilen, Andere Lokalisation |
| 83.09.92↔ | Sonst Inzision an den Weichteilen, Oberarm und Ellenbogen | 83.19.99↔ | Sonstige Durchtrennung von Weichteilen, sonstige |
| 83.09.93↔ | Sonstige Inzision an den Weichteilen, Unterarm | 83.21.00↔ | Biopsie an den Weichteilen, n.n.bez. |
| 83.09.94↔ | So Inzis an D Weichteilen, Bruw, Bauch und Rücken | 83.21.10↔ | Biops an D Weicht, Perkut (Nad) Biops an D Weicht |
| 83.09.95↔ | So Inzis an D Weichteilen, Leist u Genreg u Gesäss | 83.21.11↔ | Offene Biopsie an den Weichteilen |
| 83.09.96↔ | Sonstige Inzision an den Weichteilen, Untere Extremität | 83.21.20↔ | Biopsie an den Weichteilen, Perkutane (Nadel-) Biop a Muskel |
| 83.09.97↔ | Sonst Inzision an den Weichteilen, Andere Lokalisation | 83.21.21↔ | Offene Biopsie am Muskel |
| 83.09.99↔ | Sonstige Inzision an den Weichteilen, sonstige | 83.21.30↔ | Biopsie an den Weichteilen, Biopsie an einem Schleimbeutel |
| 83.11↔ | Tenotomie der Achillessehne | 83.21.99↔ | Biopsie an den Weichteilen, sonstige |
| 83.12↔ | Tenotomie der Hüft-Adduktoren | 83.31.00↔ | Exzision einer Läsion an einer Sehnscheide, n.n.bez. |
| 83.13.00↔ | Sonstige Tenotomie, n.n.bez. | 83.31.10↔ | Exzision einer Läsion an einer Sehnscheide, Kopf und Hals |
| 83.13.10↔ | Inzision einer Sehne, Kopf und Hals | 83.31.11↔ | Exz e Läsion an e Sehnscheide, Schulter und Axilla |
| 83.13.11↔ | Inzision einer Sehne, Schulter und Axilla | 83.31.12↔ | Exzision e Läsion an e Sehnscheide, Oberarm und Ellb |
| 83.13.12↔ | Inzision einer Sehne, Oberarm und Ellenbogen | 83.31.13↔ | Exzision einer Läsion an einer Sehnscheide, Unterarm |
| 83.13.13↔ | Inzision einer Sehne, Unterarm | 83.31.14↔ | Exz e Läs an e Sehnscheid, Brustwand, Bauch u Rücken |
| 83.13.14↔ | Inzision einer Sehne, Brustwand, Bauch und Rücken | 83.31.15↔ | Exz e Läs an e Sehnscheid, Leist u Genreg u Gesäss |
| 83.13.15↔ | Inzision e Sehne, Leisten und Genreg und Gesäss | 83.31.16↔ | Exz einer Läsion an einer Sehnscheide, Untere Extremität |
| 83.13.16↔ | Inzision einer Sehne, Untere Extremität | 83.31.19↔ | Exzision e Läsion an e Sehnscheide, And Lokalisation |
| 83.13.19↔ | Inzision einer Sehne, Andere Lokalisation | 83.31.99↔ | Exzision einer Läsion an einer Sehnscheide, sonstige |
| 83.13.20↔ | Durchtrennung einer Sehne, Kopf und Hals | 83.32.00↔ | Exzision einer Läsion an einem Muskel, n.n.bez. |
| 83.13.21↔ | Durchtrennung einer Sehne, Schulter und Axilla | 83.32.10↔ | Exzision einer Läsion an einem Muskel, Kopf und Hals |
| 83.13.22↔ | Durchtrennung einer Sehne, Oberarm und Ellenbogen | 83.32.11↔ | Exzision einer Läsion an einem Muskel, Schulter und Arm |
| 83.13.23↔ | Durchtrennung einer Sehne, Unterarm | 83.32.12↔ | Exzision e Läsion an e Muskel, Bruw, Bauch und Rücken |
| 83.13.24↔ | Durchtrennung einer Sehne, Brustwand, Bauch und Rücken | 83.32.13↔ | Exz e Läs an e Muskel, Leisten und Genreg und Gesäss |
| 83.13.25↔ | Durchtr e Sehne, Leisten und genitalregion und Gesäss | 83.32.14↔ | Exzision einer Läsion an einem Muskel, Untere Extremität |
| 83.13.26↔ | Durchtrennung einer Sehne, Untere Extremität | 83.32.19↔ | Exzision einer Läsion an einem Muskel, Andere Lokalisation |
| 83.13.29↔ | Durchtrennung einer Sehne, Andere Lokalisation | 83.32.99↔ | Exzision einer Läsion an einem Muskel, sonstige |
| 83.13.99↔ | Sonstige Tenotomie, sonstige | 83.39.00↔ | Exzision einer Läsion an anderen Weichteilen, n.n.bez. |
| 83.14.00↔ | Fasziotomie oder Aponeurotomie, n.n.bez. | 83.39.10↔ | Exzision einer Läsion an einer Sehne, Kopf und Hals |
| 83.14.10↔ | Fasziotomie oder Aponeurotomie, Kopf und Hals | 83.39.11↔ | Exzision einer Läsion an einer Sehne, Schulter und Arm |
| 83.14.11↔ | Fasziotomie oder Aponeurotomie, Schulter und Axilla | 83.39.12↔ | Exz e Läs and Weicht, Exz e Läs e Shn, Brw, Bauch u Rücken |
| 83.14.12↔ | Fasziotomie oder Aponeurotomie, Oberarm und Ellenbogen | 83.39.13↔ | Exz e Läs an e Sehne, Leisten und Genreg und Gesäss |
| 83.14.13↔ | Fasziotomie oder Aponeurotomie, Unterarm | 83.39.14↔ | Exzision einer Läsion an einer Sehne, Untere Extremität |
| 83.14.14↔ | Fasziotomie o Aponeurotomie, Brustwand, Bauch und Rücken | 83.39.19↔ | Exzision einer Läsion an einer Sehne, And Lokalisation |
| 83.14.15↔ | Fasziotomie o Aponeurotomie, Leist u Genreg u Gesäss | 83.39.20↔ | Exzision einer Läsion an einer Faszie, Kopf und Hals |
| 83.14.16↔ | Fasziotomie oder Aponeurotomie, Untere Extremität | 83.39.21↔ | Exzision einer Läsion an einer Faszie, Schulter und Arm |
| 83.14.19↔ | Fasziotomie oder Aponeurotomie, Andere Lokalisation | 83.39.22↔ | Exzision e Läsion an e Faszie, Bruw, Bauch und Rücken |
| 83.14.99↔ | Fasziotomie oder Aponeurotomie, sonstige | 83.39.23↔ | Exz e Läsion an e Fasz, Leisten und Genreg und Gesäss |
| 83.19.00↔ | Sonstige Durchtrennung von Weichteilen, n.n.bez. | 83.39.24↔ | Exzision e Läsion an e Faszie, Untere Extremität |
| 83.19.10↔ | Durchtrennung eines Muskels, Kopf und Hals | 83.39.29↔ | Exzision e Läsion an e Faszie, And Lokalisation |
| 83.19.11↔ | Durchtrennung eines Muskels, Schulter und Axilla | 83.39.99↔ | Exzision einer Läsion an anderen Weichteilen, sonstige |
| 83.19.12↔ | Durchtrennung eines Muskels, Oberarm und Ellenbogen | 83.41↔ | Exzision einer Sehne zur Transplantation |
| 83.19.13↔ | Durchtrennung eines Muskels, Unterarm | 83.42.00↔ | Sonstige Tenonektomie, n.n.bez. |
| 83.19.14↔ | Durchtrennung eines Muskels, Bruw, Bauch und Rücken | 83.42.10↔ | Sonstige Tenonektomie, Kopf und Hals |
| 83.19.15↔ | Durchtr e Muskels, Leisten und Genreg und Gesäss | 83.42.11↔ | Sonstige Tenonektomie, Schulter und Axilla |

| | | | |
|-----------|--|-----------|---|
| 83.42.12↔ | Sonstige Tenonektomie, Oberarm und Ellenbogen | 83.61.11↔ | Naht einer Sehnscheide, Schulter und Axilla |
| 83.42.13↔ | Sonstige Tenonektomie, Unterarm | 83.61.12↔ | Naht einer Sehnscheide, Oberarm und Ellenbogen |
| 83.42.14↔ | Sonstige Tenonektomie, Brustwand, Bauch und Rücken | 83.61.13↔ | Naht einer Sehnscheide, Unterarm |
| 83.42.15↔ | Sonstige Tenonektomie, Leisten- und Genitalregion und Gesäss | 83.61.14↔ | Naht einer Sehnscheide, Brustwand, Bauch und Rücken |
| 83.42.16↔ | Sonstige Tenonektomie, Untere Extremität | 83.61.15↔ | Naht einer Sehnscheide, Leisten- und Genitalreg u Gesäss |
| 83.42.19↔ | Sonstige Tenonektomie, Andere Lokalisation | 83.61.16↔ | Naht einer Sehnscheide, Untere Extremität |
| 83.42.99↔ | Sonstige Tenonektomie, sonstige | 83.61.19↔ | Naht einer Sehnscheide, Andere Lokalisation |
| 83.43.00↔ | Exzision von Muskel od Faszie zur Transplantation, n.n.bez. | 83.61.99↔ | Naht einer Sehnscheide, sonstige |
| 83.43.10↔ | Entnahme eines myokutanen Lappens zur Transplantation | 83.62.00↔ | Sekundäre Naht einer Sehne, n.n.bez. |
| 83.43.11↔ | Entn e osteom o osteofasz Lp zur Transplantation | 83.62.10↔ | Sekundäre Naht einer Sehne, Kopf und Hals |
| 83.43.12↔ | Entn e sonst Lappentx m mikrovascul Anast aus M o Fasz | 83.62.11↔ | Sekundäre Naht einer Sehne, Schulter und Axilla |
| 83.43.99↔ | Exzision von Muskel oder Faszie zur Transplantation, sonst | 83.62.12↔ | Sekundäre Naht einer Sehne, Oberarm und Ellenbogen |
| 83.44.00↔ | Sonstige Fasziektomie, n.n.bez. | 83.62.13↔ | Sekundäre Naht einer Sehne, Unterarm |
| 83.44.10↔ | Sonstige Fasziektomie, Kopf und Hals | 83.62.14↔ | Sekundäre Naht einer Sehne, Brustwand, Bauch und Rücken |
| 83.44.11↔ | Sonstige Fasziektomie, Schulter und Axilla | 83.62.15↔ | Sekundäre Naht e Sehne, Leisten und Genreg und Gesäss |
| 83.44.12↔ | Sonstige Fasziektomie, Oberarm und Ellenbogen | 83.62.16↔ | Sekundäre Naht einer Sehne, Untere Extremität |
| 83.44.13↔ | Sonstige Fasziektomie, Unterarm | 83.62.19↔ | Sekundäre Naht einer Sehne, Andere Lokalisation |
| 83.44.14↔ | Sonstige Fasziektomie, Brustwand, Bauch und Rücken | 83.62.99↔ | Sekundäre Naht einer Sehne, sonstige |
| 83.44.15↔ | Sonstige Fasziektomie, Leisten- und Genitalregion und Gesäss | 83.63↔ | Plastische Rekonstruktion der Rotatorenmanschette |
| 83.44.16↔ | Sonstige Fasziektomie, Untere Extremität | 83.64.00↔ | Sonstige Naht einer Sehne, n.n.bez. |
| 83.44.19↔ | Sonstige Fasziektomie, Andere Lokalisation | 83.64.10↔ | Sonstige Naht einer Sehne, Kopf und Hals |
| 83.44.99↔ | Sonstige Fasziektomie, sonstige | 83.64.11↔ | Sonstige Naht einer Sehne, Schulter und Axilla |
| 83.45.00↔ | Sonstige Myektomie, n.n.bez. | 83.64.12↔ | Sonstige Naht einer Sehne, Oberarm und Ellenbogen |
| 83.45.10↔ | Sonstige Myektomie, Kopf und Hals | 83.64.13↔ | Sonstige Naht einer Sehne, Unterarm |
| 83.45.11↔ | Sonstige Myektomie, Schulter und Axilla | 83.64.14↔ | Sonstige Naht einer Sehne, Brustwand, Bauch und Rücken |
| 83.45.12↔ | Sonstige Myektomie, Oberarm und Ellenbogen | 83.64.15↔ | Sonstige Naht einer Sehne, Leisten- und Genitalreg u Gesäss |
| 83.45.13↔ | Sonstige Myektomie, Unterarm | 83.64.16↔ | Sonstige Naht einer Sehne, Untere Extremität |
| 83.45.14↔ | Sonstige Myektomie, Brustwand, Bauch und Rücken | 83.64.19↔ | Sonstige Naht einer Sehne, Andere Lokalisation |
| 83.45.15↔ | Sonstige Myektomie, Leisten- und Genitalregion und Gesäss | 83.64.99↔ | Sonstige Naht einer Sehne, sonstige |
| 83.45.16↔ | Sonstige Myektomie, Untere Extremität | 83.65.00↔ | Sonstige Naht an Muskel oder Faszie, n.n.bez. |
| 83.45.19↔ | Sonstige Myektomie, Andere Lokalisation | 83.65.10↔ | Sonstige Naht an Muskel oder Faszie, Kopf und Hals |
| 83.45.99↔ | Sonstige Myektomie, sonstige | 83.65.11↔ | Sonstige Naht an Muskel oder Faszie, Schulter und Axilla |
| 83.49.00↔ | Sonstige Exzision von Weichteilen, n.n.bez. | 83.65.12↔ | Sonstige Naht an Muskel oder Faszie, Oberarm und Ellenbogen |
| 83.49.10↔ | Exzision einer Sehnscheide, Kopf und Hals | 83.65.13↔ | Sonstige Naht an Muskel oder Faszie, Unterarm |
| 83.49.11↔ | Exzision einer Sehnscheide, Schulter und Axilla | 83.65.14↔ | Sonstige Naht an Muskel o Faszie, Brustwand, Bauch und Rücken |
| 83.49.12↔ | Exzision einer Sehnscheide, Oberarm und Ellenbogen | 83.65.15↔ | Sonstige Naht an Muskel o Faszie, Leist und Genreg und Gesäss |
| 83.49.13↔ | Exzision einer Sehnscheide, Unterarm | 83.65.16↔ | Sonstige Naht an Muskel oder Faszie, Untere Extremität |
| 83.49.14↔ | Exzision einer Sehnscheide, Brustwand und Rücken | 83.65.19↔ | Sonstige Naht an Muskel oder Faszie, Andere Lokalisation |
| 83.49.15↔ | Exzision einer Sehnscheide, Leisten und Genreg und Gesäss | 83.65.99↔ | Sonstige Naht an Muskel oder Faszie, sonstige |
| 83.49.16↔ | Exzision einer Sehnscheide, Untere Extremität | 83.71.00↔ | Sehnenverlagerung, n.n.bez. |
| 83.49.19↔ | Exzision einer Sehnscheide, Andere Lokalisation | 83.71.10↔ | Sehnenverlagerung, Kopf und Hals |
| 83.49.20↔ | Kompartimentresektion, Kopf und Hals | 83.71.11↔ | Sehnenverlagerung, Schulter und Axilla |
| 83.49.21↔ | Kompartimentresektion, Schulter und Axilla | 83.71.12↔ | Sehnenverlagerung, Oberarm und Ellenbogen |
| 83.49.22↔ | Kompartimentresektion, Oberarm und Ellenbogen | 83.71.13↔ | Sehnenverlagerung, Unterarm |
| 83.49.23↔ | Kompartimentresektion, Unterarm | 83.71.14↔ | Sehnenverlagerung, Brustwand, Bauch und Rücken |
| 83.49.24↔ | Kompartimentresektion, Brustwand, Bauch und Rücken | 83.71.15↔ | Sehnenverlängerung, Leisten- und Genitalregion und Gesäss |
| 83.49.25↔ | Kompartimentresektion, Leisten und Genreg und Gesäss | 83.71.16↔ | Sehnenverlagerung, Untere Extremität |
| 83.49.26↔ | Kompartimentresektion, Untere Extremität | 83.71.19↔ | Sehnenverlagerung, Andere Lokalisation |
| 83.49.29↔ | Kompartimentresektion, Andere Lokalisation | 83.71.99↔ | Sehnenverlagerung, sonstige |
| 83.49.30↔ | Sonstige Exzision von Weichteilen, Kopf und Hals | 83.72.00↔ | Sehnenrückverlagerung, n.n.bez. |
| 83.49.31↔ | Sonstige Exzision von Weichteilen, Schulter und Axilla | 83.72.10↔ | Sehnenrückverlagerung, Kopf und Hals |
| 83.49.32↔ | Sonstige Exzision von Weichteilen, Oberarm und Ellenbogen | 83.72.11↔ | Sehnenrückverlagerung, Schulter und Axilla |
| 83.49.33↔ | Sonstige Exzision von Weichteilen, Unterarm | 83.72.12↔ | Sehnenrückverlagerung, Oberarm und Ellenbogen |
| 83.49.34↔ | Sonstige Exzision von Weichteilen, Brustwand, Bauch u Rücken | 83.72.13↔ | Sehnenrückverlagerung, Unterarm |
| 83.49.35↔ | So Exz von Weichteilen, Leist und Genreg und Gesäss | 83.72.14↔ | Sehnenrückverlagerung, Brustwand, Bauch und Rücken |
| 83.49.36↔ | Sonstige Exzision von Weichteilen, Untere Extremität | 83.72.15↔ | Sehnenverkürzung, Leisten- und Genitalregion und Gesäss |
| 83.49.39↔ | Sonstige Exzision von Weichteilen, Andere Lokalisation | 83.72.16↔ | Sehnenrückverlagerung, Untere Extremität |
| 83.49.99↔ | Sonstige Exzision von Weichteilen, sonstige | 83.72.19↔ | Sehnenrückverlagerung, Andere Lokalisation |
| 83.5x.00↔ | Bursektomie, n.n.bez. | 83.72.99↔ | Sehnenrückverlagerung, sonstige |
| 83.5x.10↔ | Bursektomie, Kopf und Hals | 83.73.00↔ | Reinsertion einer Sehne, n.n.bez. |
| 83.5x.11↔ | Bursektomie, Schulter und Axilla | 83.73.10↔ | Reinsertion einer Sehne, Kopf und Hals |
| 83.5x.12↔ | Bursektomie, Oberarm und Ellenbogen | 83.73.11↔ | Reinsertion einer Sehne, Schulter und Axilla |
| 83.5x.13↔ | Bursektomie, Unterarm | 83.73.12↔ | Reinsertion einer Sehne, Oberarm und Ellenbogen |
| 83.5x.14↔ | Bursektomie, Brustwand, Bauch und Rücken | 83.73.13↔ | Reinsertion einer Sehne, Unterarm |
| 83.5x.15↔ | Bursektomie, Leisten- und Genitalregion und Gesäss | 83.73.14↔ | Reinsertion einer Sehne, Brustwand, Bauch und Rücken |
| 83.5x.16↔ | Bursektomie, Untere Extremität | 83.73.15↔ | Reinsertion e Sehne, Leisten- u Genitalregion u Gesäss |
| 83.5x.19↔ | Bursektomie, Andere Lokalisation | 83.73.16↔ | Reinsertion einer Sehne, Untere Extremität |
| 83.5x.99↔ | Bursektomie, sonstige | 83.73.19↔ | Reinsertion einer Sehne, Andere Lokalisation |
| 83.61.00↔ | Naht einer Sehnscheide, n.n.bez. | 83.73.99↔ | Reinsertion einer Sehne, sonstige |
| 83.61.10↔ | Naht einer Sehnscheide, Kopf und Hals | 83.74.00↔ | Reinsertion eines Muskels, n.n.bez. |

| | | | |
|-----------|--|-----------|---|
| 83.74.10↔ | Reinsertion eines Muskels, Kopf und Hals | 83.82.33↔ | Transplantation e osteom o osteofasz Lp, Unterarm |
| 83.74.11↔ | Reinsertion eines Muskels, Schulter und Axilla | 83.82.34↔ | Tx e osteom o osteofasz Lp, Bruw, Bauch und Rücken |
| 83.74.12↔ | Reinsertion eines Muskels, Oberarm und Ellenbogen | 83.82.35↔ | Tx e osteom o osteofasz Lp, Leist u Genreg u Gesäss |
| 83.74.13↔ | Reinsertion eines Muskels, Unterarm | 83.82.36↔ | Transplantation e osteom o osteofasz Lp, Untere Extremit |
| 83.74.14↔ | Reinsertion eines Muskels, Brustwand, Bauch und Rücken | 83.82.39↔ | Transplantation e osteom o osteofasz Lp, And Lok |
| 83.74.15↔ | Reinsertion eines Muskels, Leisten- und Genitalregion | 83.82.40↔ | Tx e snst Lppntx m mkrvsk Anst aus M o Fsz, Kpf u H |
| 83.74.16↔ | Reinsertion eines Muskels, Untere Extremität | 83.82.41↔ | Tx e snst Lppntx m mkrvsk Anst aus M o Fsz, Schl u Axil |
| 83.74.19↔ | Reinsertion eines Muskels, Andere Lokalisation | 83.82.42↔ | Tx e snst Lppntx m mkrvsk Anst aus M o Fsz, Ob u Ellb |
| 83.74.99↔ | Reinsertion eines Muskels, sonstige | 83.82.43↔ | Tx e snst Lppntx m mkrvsk Anst aus M o Fsz, Unt |
| 83.75.00↔ | Sehnentransfer oder -transplantation, n.n.bez. | 83.82.44↔ | Tx e so Lppntx m mkrvsk Anst aus M o Fsz, Brw, Bauch u Rückn |
| 83.75.10↔ | Sehnentransfer oder -transplantation, Kopf und Hals | 83.82.45↔ | Tx e so Lppntx m mkrvsk Anst aus M o Fsz, Leist u Gnrg u Gsäß |
| 83.75.11↔ | Sehnentransfer oder -transplantation, Schulter und Axilla | 83.82.46↔ | Tx e snst Lppntx m mkrvsk Anst aus M o Fsz, Unt Extrm |
| 83.75.12↔ | Sehnentransfer oder -transplantation, Oberarm und Ellenbogen | 83.82.47↔ | Tx e snst Lppntx m mkrvsk Anst aus M o Fsz, And Lk |
| 83.75.13↔ | Sehnentransfer oder -transplantation, Unterarm | 83.82.99↔ | Muskel- oder Faszientransplantation, sonstige |
| 83.75.14↔ | Sehnentransfer o Tx, Bruw, Bauch und Rücken | 83.83↔ | Plastische Rekonstruktion eines Ringbandes |
| 83.75.15↔ | Sehnentransfer o Tx, Leist und Genreg und Gesäss | 83.84↔ | Lösung eines Klumpfusses, n.a.klass. |
| 83.75.16↔ | Sehnentransfer oder -transplantation, Untere Extremität | 83.85.00↔ | Sonstige Längenänderung an Muskel oder Sehne, n.n.bez. |
| 83.75.19↔ | Sehnentransfer oder -transplantation, Andere Lokalisation | 83.85.10↔ | Verlängerung von Muskel oder Sehne, Kopf und Hals |
| 83.75.99↔ | Sehnentransfer oder -transplantation, sonstige | 83.85.11↔ | Verlängerung von Muskel oder Sehne, Schulter und Axilla |
| 83.76.00↔ | Sonstige Sehnentransposition, n.n.bez. | 83.85.12↔ | Verlängerung von Muskel oder Sehne, Oberarm und Ellb |
| 83.76.10↔ | Sonstige Sehnentransposition, Kopf und Hals | 83.85.13↔ | Verlängerung von Muskel oder Sehne, Unterarm |
| 83.76.11↔ | Sonstige Sehnentransposition, Schulter und Axilla | 83.85.14↔ | Verlängerung von M oder Sehne, Bruw, Bauch und Rücken |
| 83.76.12↔ | Sonstige Sehnentransposition, Oberarm und Ellenbogen | 83.85.15↔ | Verlängerung von M o Sehn, Leist und Genreg und Gesäß |
| 83.76.13↔ | Sonstige Sehnentransposition, Unterarm | 83.85.16↔ | Verlängerung von Muskel oder Sehne, Untere Extremität |
| 83.76.14↔ | Sonstige Sehnentransposition, Brustwand und Rücken | 83.85.19↔ | Verlängerung von Muskel oder Sehne, Andere Lokalisation |
| 83.76.15↔ | So Sehnentransposition, Leist und Genreg und Gesäss | 83.85.20↔ | Verkürzung von Muskel oder Sehne, Kopf und Hals |
| 83.76.16↔ | Sonstige Sehnentransposition, Untere Extremität | 83.85.21↔ | Verkürzung von Muskel oder Sehne, Schulter und Axilla |
| 83.76.19↔ | Sonstige Sehnentransposition, Andere Lokalisation | 83.85.22↔ | Verkürzung von Muskel oder Sehne, Oberarm und Ellb |
| 83.76.99↔ | Sonstige Sehnentransposition, sonstige | 83.85.23↔ | Verkürzung von Muskel oder Sehne, Unterarm |
| 83.77.00↔ | Muskeltransfer oder -transplantation, n.n.bez. | 83.85.24↔ | Verkürzung von M oder Sehne, Bruw, Bauch und Rücken |
| 83.77.10↔ | Muskeltransfer oder -transplantation, Kopf und Hals | 83.85.25↔ | Verkürzung von M o Sehne, Leist und Genreg und Gesäß |
| 83.77.11↔ | Muskeltransfer oder -transplantation, Schulter und Axilla | 83.85.26↔ | Verkürzung von Muskel oder Sehne, Untere Extremität |
| 83.77.12↔ | Muskeltransfer oder -transplantation, Oberarm und Ellenbogen | 83.85.29↔ | Verkürzung von Muskel oder Sehne, Andere Lokalisation |
| 83.77.13↔ | Muskeltransfer oder -transplantation, Unterarm | 83.85.99↔ | Sonstige Längenänderung an Muskel oder Sehne, sonstige |
| 83.77.14↔ | Mtransfer o transplantation, Bruw, Bauch und Rücken | 83.86↔ | Quadrizepssehnen-Rekonstruktion |
| 83.77.15↔ | MTransf o Tx, Leist und Genreg und Gesäss | 83.87.00↔ | Sonstige plastische Operationen am Muskel, n.n.bez. |
| 83.77.16↔ | Muskeltransfer oder -transplantation, Untere Extremität | 83.87.10↔ | Muskelplastik, Kopf und Hals |
| 83.77.19↔ | Muskeltransfer oder -transplantation, Andere Lokalisation | 83.87.11↔ | Muskelplastik, Schulter und Axilla |
| 83.77.99↔ | Muskeltransfer oder -transplantation, sonstige | 83.87.12↔ | Muskelplastik, Oberarm und Ellenbogen |
| 83.79↔ | Sonstige Muskeltransposition | 83.87.13↔ | Muskelplastik, Unterarm |
| 83.81.00↔ | Sehnentransplantation, n.n.bez. | 83.87.14↔ | Muskelplastik, Brustwand, Bauch und Rücken |
| 83.81.10↔ | Sehnentransplantation, Kopf und Hals | 83.87.15↔ | Muskelplastik, Leisten- und Genitalregion und Gesäß |
| 83.81.11↔ | Sehnentransplantation, Schulter und Axilla | 83.87.16↔ | Muskelplastik, Untere Extremität |
| 83.81.12↔ | Sehnentransplantation, Oberarm und Ellenbogen | 83.87.19↔ | Muskelplastik, Andere Lokalisation |
| 83.81.13↔ | Sehnentransplantation, Unterarm | 83.87.90↔ | Sonst plastische Operationen am Muskel, Kopf und Hals |
| 83.81.14↔ | Sehnentransplantation, Brustwand, Bauch und Rücken | 83.87.91↔ | Sonst plastische Operationen am Muskel, Schulter und Axilla |
| 83.81.15↔ | Sehnentransplantation, Leisten- und Genitalregion und Gesäss | 83.87.92↔ | Sonstige plastische Operationen a M, Oberarm und Ellb |
| 83.81.16↔ | Sehnentransplantation, Untere Extremität | 83.87.93↔ | Sonstige plastische Operationen am Muskel, Unterarm |
| 83.81.19↔ | Sehnentransplantation, Andere Lokalisation | 83.87.94↔ | Sonstige plastische Op a M, Bruw, Bauch und Rücken |
| 83.81.99↔ | Sehnentransplantation, sonstige | 83.87.95↔ | Sonstige Plast Op a M, Leist und Genreg und Gesäß |
| 83.82.00↔ | Muskel- oder Faszientransplantation, n.n.bez. | 83.87.96↔ | Sonst plastische Operationen am Muskel, Untere Extremität |
| 83.82.10↔ | Faszientransplantation, Kopf und Hals | 83.87.97↔ | Sonstige plastische Operationen a Muskel, And Lok |
| 83.82.11↔ | Faszientransplantation, Schulter und Axilla | 83.87.99↔ | Sonstige plastische Operationen am Muskel, sonstige |
| 83.82.12↔ | Faszientransplantation, Oberarm und Ellenbogen | 83.88.00↔ | Sonstige plastische Operationen an der Sehne, n.n.bez. |
| 83.82.13↔ | Faszientransplantation, Unterarm | 83.88.10↔ | Augmentation einer Sehne, Kopf und Hals |
| 83.82.14↔ | Faszientransplantation, Brustwand, Bauch und Rücken | 83.88.11↔ | Augmentation einer Sehne, Schulter und Axilla |
| 83.82.15↔ | Fasztx, Leisten und Genitalregion und Gesäss | 83.88.12↔ | Augmentation einer Sehne, Oberarm und Ellenbogen |
| 83.82.16↔ | Faszientransplantation, Untere Extremität | 83.88.13↔ | Augmentation einer Sehne, Unterarm |
| 83.82.19↔ | Faszientransplantation, Andere Lokalisation | 83.88.14↔ | Augmentation einer Sehne, Brustwand, Bauch und Rücken |
| 83.82.20↔ | Transplantation e lok M oder Faszlap, Kopf und Ha | 83.88.15↔ | Augm einer Sehne, Leisten und Genitalregion und Gesäß |
| 83.82.21↔ | Transplantation e lok M o Faszlap, Schult und Axilla | 83.88.16↔ | Augmentation einer Sehne, Untere Extremität |
| 83.82.22↔ | Transplantation e lok M o Faszlap, Oberarm und Ellb | 83.88.19↔ | Augmentation einer Sehne, Andere Lokalisation |
| 83.82.23↔ | Transplantation e lok Muskel oder Faszlap, Unterarm | 83.88.20↔ | Sehnenersatzplastik, Kopf und Hals |
| 83.82.24↔ | Tx e lok M o Faszlap, Bruw, Bauch und Rücken | 83.88.21↔ | Sehnenersatzplastik, Schulter und Axilla |
| 83.82.25↔ | Tx e lok M o Faszlap, Leist und Genreg und Gesäss | 83.88.22↔ | Sehnenersatzplastik, Oberarm und Ellenbogen |
| 83.82.26↔ | Transplantation e lok M oder Faszlap, Untere Extremit | 83.88.23↔ | Sehnenersatzplastik, Unterarm |
| 83.82.29↔ | Transplantation e lok Muskel oder Faszlap, And Lok | 83.88.24↔ | Sehnenersatzplastik, Brustwand, Bauch und Rücken |
| 83.82.30↔ | Transplantation e osteom o osteofasz Lp, Kopf und Ha | 83.88.25↔ | Sehnenersatzplastik, Leisten und Genreg und Gesäß |
| 83.82.31↔ | Tx e osteom o osteofasz Lp, Schult und Axilla | | |
| 83.82.32↔ | Transplantation e osteom o osteofasz Lp, Oba und Ellb | | |

| | | | |
|-----------|---|-----------|---|
| 83.88.26↔ | Sehnensatzplastik, Untere Extremität | 83.99.16↔ | Andere Operationen an Sehnen, Untere Extremität |
| 83.88.29↔ | Sehnensatzplastik, Andere Lokalisation | 83.99.19↔ | Andere Operationen an Sehnen, Andere Lokalisation |
| 83.88.30↔ | Schaffung eines Sehnentransplantatlagers, Kopf und Hals | 83.99.20↔ | And Operationen an Muskel, Fasz und Bursa, Kopf und Ha |
| 83.88.31↔ | Schaffung e Sehntxlag, Schult und Axilla | 83.99.21↔ | And Op an M, Fasz und Bursa, Schulter und Axilla |
| 83.88.32↔ | Schaffung e Sehnentransplantatlagers, Oberarm und Ellb | 83.99.22↔ | And Operationen an M, Fasz und Bursa, Oberarm und Ellb |
| 83.88.33↔ | Schaffung eines Sehnentransplantatlagers, Unterarm | 83.99.23↔ | And Operationen an Muskel, Faszie und Bursa, Unterarm |
| 83.88.34↔ | Schaffung e Sehntxlag, Bruw, Bauch und Rücken | 83.99.24↔ | And Op an M, Fasz und Bursa, Bruw, Bauch und Rücken |
| 83.88.35↔ | Schaffung e Sehntxlag, Leist und Genreg und Gesäß | 83.99.25↔ | And Op an M, Fasz u Bursa, Leist u Genreg u Gesäß |
| 83.88.36↔ | Schaffung e Sehnentransplantatlagers, Untere Extrem | 83.99.26↔ | And Operationen an M, Fasz und Bursa, Untere Extrem |
| 83.88.39↔ | Schaffung e Sehnentransplantatlagers, And Lokalisation | 83.99.29↔ | And Operationen an Muskel, Fasz und Bursa, And Lok |
| 83.88.40↔ | Tenodese, Kopf und Hals | 83.99.30↔ | Revision (ohne Ersetzen) e Skelettmuskelstimulators |
| 83.88.41↔ | Tenodese, Schulter und Axilla | 83.99.99↔ | And Operationen an Muskel, Sehne, Faszie und Bursa, sonst |
| 83.88.42↔ | Tenodese, Oberarm und Ellenbogen | 84.00↔ | Amputation an der oberen Extremität, n.n.bez. |
| 83.88.43↔ | Tenodese, Unterarm | 84.05↔ | Vorderarm-Amputation |
| 83.88.44↔ | Tenodese, Brustwand, Bauch und Rücken | 84.06↔ | Ellbogen-Exartikulation |
| 83.88.45↔ | Tenodese, Leisten- und Genitalregion und Gesäß | 84.07↔ | Oberarm-Amputation |
| 83.88.46↔ | Tenodese, Untere Extremität | 84.08↔ | Schultergelenk-Exartikulation |
| 83.88.49↔ | Tenodese, Andere Lokalisation | 84.09↔ | Interthorakoskapuläre Amputation |
| 83.88.90↔ | Sonst plastische Operationen an der Sehne, Kopf und Hals | 84.3x.00↔ | Revision eines Amputationsstumpfes, n.n.bez. |
| 83.88.91↔ | Sonstige plastische Op an d Sehne, Schulter und Axilla | 84.3x.10↔ | Rev eines Amputationsstumpfes, Schulter- und Oberarmregion |
| 83.88.92↔ | Sonstige plastische Op an d Sehne, Oba und Ellb | 84.3x.11↔ | Revision eines Amputationsstumpfes, Unterarmregion |
| 83.88.93↔ | Sonstige plastische Operationen an der Sehne, Unterarm | 84.3x.12↔ | Revision eines Amputationsstumpfes, Handregion |
| 83.88.94↔ | Sonstige Plast Op an d Sehne, Bruw, Bauch und Rücken | 84.3x.13↔ | Revision eines Amputationsstumpfes, Untere Extremität |
| 83.88.95↔ | So Plast Op an d Sehn, Leist und Genreg und Gesäß | 84.3x.19↔ | Revision eines Amputationsstumpfes, Andere Lokalisation |
| 83.88.96↔ | Sonst plastische Operationen an der Sehne, Untere Extremität | 84.3x.99↔ | Revision eines Amputationsstumpfes, sonstige |
| 83.88.97↔ | Sonstige plastische Operationen an d Sehne, And Lok | 84.44↔ | Implantation einer prothetischen Vorrichtung am Arm |
| 83.88.99↔ | Sonstige plastische Operationen an der Sehne, sonstige | 84.51.00↔ | Einsetzen von interkorporellen Implantaten, n.n.bez. |
| 83.89.00↔ | Sonstige plastische Operationen an der Faszie, n.n.bez. | 84.51.10↔ | Einsetzen von interkorporellen Cages, 1 Segment |
| 83.89.10↔ | Verlängerung, Verkürzung und Dopp e Fasz, Kopf und Ha | 84.51.11↔ | Einsetzen von interkorporellen Cages, 2 Segmente |
| 83.89.11↔ | Verlängerung, Verk u Dopp e Fasz, Schult u Axilla | 84.51.12↔ | Einsetzen von interkorporellen Cages, 3 Segmente |
| 83.89.12↔ | Verlängerung, Verkürzung und Dopp e Fasz, Oba und Ellb | 84.51.13↔ | Einsetzen von interkorporellen Cages, 4 oder mehr Segmente |
| 83.89.13↔ | Verlängerung, Verkürzung und Dopp e Faszie, Unterarm | 84.51.99↔ | Einsetzen von interkorporellen Implantaten, sonstige |
| 83.89.14↔ | Verlängerung, Verk u Dopp e Fasz, Bruw, Bauch u Rücken | 84.53.00↔ | Implnt v int Vrlängvrr d Extrm m knrt Trkt, n.n.bz. |
| 83.89.15↔ | Verl, Verk u Dopp e Fasz, Leist u Genreg u Gesäß | 84.53.10↔ | Implant e Ni motor int Verlängerungs oder Kntranspsys |
| 83.89.16↔ | Verlängerung, Verkürzung u Dopp e Fasz, Untere Extrem | 84.53.11↔ | Implant e motor int Verlängerungs oder Kntranspsys |
| 83.89.19↔ | Verlängerung, Verkürzung und Dopp e Fasz, And Lok | 84.53.99↔ | Implant v int Verlängvrr d Extrem m kinet Trakt, so |
| 83.89.20↔ | Deckung eines Defektes an einer Faszie, Kopf und Hals | 84.54↔ | Implant von So int Verlängerungsvorrichtung d Extrem |
| 83.89.21↔ | Deckung eines Def an einer Faszie, Schulter und Axilla | 84.56↔ | Einsetzen von Spacer (Zement) |
| 83.89.22↔ | Deckung e Def an einer Faszie, Oberarm und Ellenbogen | 84.57↔ | Entfernen von Spacer (Zement) |
| 83.89.23↔ | Deckung eines Defektes an einer Faszie, Unterarm | 84.59↔ | Einsetzen von sonstiger vertebralen Vorrichtung |
| 83.89.24↔ | Deckung e Def an einer Faszie, Bruw, Bauch und Rücken | 84.60↔ | Einsetzen von Diskusprothese, nicht näher bezeichnet |
| 83.89.25↔ | Deckung e Def an e Fasz, Leisten und Genreg und Gesäß | 84.61↔ | Einsetzen von partieller Diskusprothese, zervikal |
| 83.89.26↔ | Deckung eines Def an einer Faszie, Untere Extremität | 84.62↔ | Einsetzen von totaler Diskusprothese, zervikal |
| 83.89.29↔ | Deckung eines Def an einer Faszie, And Lokalisation | 84.63↔ | Einsetzen von Diskusprothese, thorakal |
| 83.89.90↔ | Sonst plastische Operationen an der Faszie, Kopf und Hals | 84.64↔ | Einsetzen von partieller Diskusprothese, lumbosakral |
| 83.89.91↔ | Sonstige plastische Op an d Fasz, Schulter und Axilla | 84.65↔ | Einsetzen von totaler Diskusprothese, lumbosakral |
| 83.89.92↔ | Sonstige plastische Op an d Fasz, Oba und Ellb | 84.66.00↔ | Rev o Ersetz von künstl Diskproth, zervikal, n.n.bez. |
| 83.89.93↔ | Sonstige plastische Operationen an der Faszie, Unterarm | 84.66.10↔ | Ersetzen von künstlicher Diskusprothese, zervikal |
| 83.89.94↔ | Sonstige Plast Op an d Fasz, Bruw, Bauch und Rücken | 84.66.20↔ | Revision von künstlicher Diskusprothese, zervikal |
| 83.89.95↔ | So Plast Op an d Fasz, Leist und Genreg und Gesäß | 84.66.99↔ | Rev o Ersetz von künstl Diskproth, zervikal, sonstige |
| 83.89.96↔ | Sonst plastische Operationen an der Faszie, Untere Extremität | 84.67↔ | Revision oder Ers von künstlicher Diskusprothese, thorakal |
| 83.89.97↔ | Sonstige plastische Operationen an d Fasz, And Lok | 84.68.00↔ | Rev o Ersetz von künstl Diskproth, lumbosakr, n.n.bez. |
| 83.89.99↔ | Sonstige plastische Operationen an der Faszie, sonstige | 84.68.10↔ | Ersetzen von künstlicher Diskusprothese, lumbosakral |
| 83.91.00↔ | Lös von Adhäs von M, Sehne, Fasz und Bursa, n.n.bez. | 84.68.20↔ | Revision von künstlicher Diskusprothese, lumbosakral |
| 83.91.10↔ | Lös von Adhäs von M, Sehn, Fasz u Bursa, Kopf u Ha | 84.68.99↔ | Rev o Ersetz von künstl Diskproth, lumbosakr, sonstige |
| 83.91.11↔ | Lös v Adhäs v M, Sehn, Fasz u Bursa, Schult u Axilla | 84.69.00↔ | Revision oder Ers von künstlicher Diskusprothese, n.n.bez. |
| 83.91.12↔ | Lös von Adhäs von M, Sehn, Fasz u Bursa, Oba u Ellb | 84.69.10↔ | Ersetzen von künstlicher Diskusprothese |
| 83.91.13↔ | Lös von Adhäs von M, Sehne, Fasz und Bursa, Unterarm | 84.69.20↔ | Revision von künstlicher Diskusprothese |
| 83.91.14↔ | Lös v Adhäs v M, Shn, Fsz u Brs, Bruw, Bauch u Rücken | 84.69.99↔ | Revision o Ers von künstlicher Diskusprothese, sonst |
| 83.91.15↔ | Lös v Adhäs v M, Shn, Fsz u Brs, Leist u Gnrg u Gsäß | 84.71↔ | Anlegen einer externen Fixationsvorrichtung, eindimensional |
| 83.91.16↔ | Lös von Adhäs von M, Sehn, Fasz u Bursa, Unt Extrem | 84.72↔ | Anlegen einer externen Fixationsvorrichtung, Ringsystem |
| 83.91.19↔ | Lös von Adhäs von M, Sehne, Fasz und Bursa, And Lok | 84.73↔ | Anlegen einer gemischten Vorrichtung |
| 83.91.99↔ | Lös von Adhäs von M, Sehne, Fasz und Bursa, sonstige | 84.81.00↔ | Revision von interspinösen Implantaten, n.n.bez. |
| 83.99.00↔ | And Operationen an Muskel, Sehne, Faszie und Bursa, nnbez | 84.81.20↔ | Revision von interspinösen Implantaten |
| 83.99.10↔ | Andere Operationen an Sehnen, Kopf und Hals | 84.81.99↔ | Revision von interspinösen Implantaten, sonstige |
| 83.99.11↔ | Andere Operationen an Sehnen, Schulter und Axilla | 84.82↔ | Enstz o Erstz v Vrrcht(n) z dyn Stb m Pdklschr |
| 83.99.12↔ | Andere Operationen an Sehnen, Oberarm und Ellenbogen | 84.83↔ | Rev von Vorrichtung(en) zur dyn Stab m Pedikelschr |
| 83.99.13↔ | Andere Operationen an Sehnen, Unterarm | 84.84↔ | Einsetzen oder Ersetzen von Facetten-gelenksprothesen |
| 83.99.14↔ | And Operationen an Sehnen, Brustwand, Bauch und Rücken | 84.85↔ | Revision von Facettengelenksprothesen |
| 83.99.15↔ | And Operationen an Sehnen, Leist und Genreg und Gesäß | 84.91↔ | Amputation, n.n.bez. |

| | | | |
|-----------|--|-----------|--|
| 84.99.00↔ | Sonstige Operationen am Bewegungsapparat, n.n.bez. | 85.87.99↔ | Sonstige Operation an der Brustwarze, sonstige |
| 84.99.10↔ | Sonstige Operationen an der Hand | 85.89.00↔ | Sonstige Mammoplastik, n.n.bez. |
| 84.99.11↔ | Sonstige Operationen b kong Anom d sonstigen ob Extrem | 85.89.10↔ | Mammoplastik mit freiem Haut-Muskel-Transplantat |
| 84.99.12↔ | Operationen b and kong Anom d sonstigen unteren Extrem | 85.89.11↔ | Mammopl m gestielt HautMTx (myokut Lp), oh Prothimpl |
| 84.99.13↔ | Operationen bei and kongenitalen Anomalien des Fusses | 85.89.12↔ | Mammopl m gestielt HautMTx (myokut Lp), m Prothimpl |
| 84.99.14↔ | Borggreve-Plastik | 85.89.13↔ | Mammoplastik mit Omentumlappen |
| 84.99.20↔ | S Op a Bwpp, Implnt, Rv o Wchs e Knchnteilstz | 85.89.99↔ | Sonstige Mammoplastik, sonstige |
| 84.99.99↔ | Sonstige Operationen am Bewegungsapparat, sonstige | 85.93↔ | Revision eines Mammaimplantats |
| 85.0x.00↔ | Inzision an der Mamma, n.n.bez. | 85.94↔ | Entfernen eines Mammaimplantats |
| 85.0x.10↔ | Inzis an d Mamma mit Durchtr d Kapsel b Mammaprothese | 85.95↔ | Einsetzen eines Gewebeexpanders in die Mamma |
| 85.0x.11↔ | Inzision an der Mamma, ohne weitere Massnahmen | 86.21↔ | Exzision von Pilonidalzyste oder Sinus pilonidalis |
| 85.0x.99↔ | Inzision an der Mamma, sonstige | 86.4x.00↔ | Radikale Exzision einer Hautläsion, n.n.bez. |
| 85.12↔ | Offene Biopsie an der Mamma | 86.4x.10↔ | Radikale Exz e Hautlās a Kopf mit histgr Kontrolle |
| 85.20↔ | Exzision oder Destruktion von Mammagewebe, n.n.bez. | 86.4x.11↔ | Radikale Exz e Hautlās d Halses mit histgr Kontrolle |
| 85.21.00↔ | Lokale Exzision einer Läsion an der Mamma, n.n.bez. | 86.4x.13↔ | Rad Exz e Hautlās an Unterarm und Hand m histgr Kontr |
| 85.21.10↔ | Lok Exz e Lās an d Mamma, ohne axilläre Lymphkett | 86.4x.17↔ | Rd Exz e Hautlās an Leist u Gnrg u Gsäß m histgr Kntr |
| 85.21.11↔ | Lok Exz e Lās an d Mamma, mit axillärer Lymphkett | 86.4x.18↔ | Radikale Exz e Hautlās d unteren Extrems m histgr Kontr |
| 85.21.99↔ | Lokale Exzision einer Läsion an der Mamma, Sonstige | 86.4x.19↔ | Radikale Exz e Hautlās and Lok mit histgr Kontr |
| 85.22.00↔ | Quadrantenresektion der Mamma, n.n.bez. | 86.4x.20↔ | Rad Exz e Hautlās a Kopf m Tx o Transp von Haut |
| 85.22.10↔ | Quadrantenres der Mamma, ohne axilläre Lymphadenektomie | 86.4x.21↔ | Rad Exz e Hautlās d Halses m Tx o Transp von Haut |
| 85.22.11↔ | Quadrantenres der Mamma, m axillärer Lymphadenektomie | 86.4x.22↔ | Rd Exz e Hautlās an Schlt u Axll m Tx o Trnsp v Haut |
| 85.22.99↔ | Quadrantenresektion der Mamma, Sonstige | 86.4x.23↔ | Rad Exz e Hautlās an Oba u Ellb m Tx o Transp von Haut |
| 85.23.00↔ | Subtotale Mastektomie, n.n.bez. | 86.4x.24↔ | Rad Exz e Hautlās d Unterarmes m Tx o Transp von Haut |
| 85.23.10↔ | Subtotale Mastektomie, ohne axilläre Lymphadenektomie | 86.4x.25↔ | Rad Exz e Hautlās d Hand m Tx o Transp von Haut |
| 85.23.11↔ | Subtotale Mastektomie, mit axillärer Lymphadenektomie | 86.4x.26↔ | Rd Exz e Hautlās an Brw u Rückn m Tx o Trnsp v Haut |
| 85.23.12↔ | Subtotale Mastekt b Gynākomastie, oh axilläre Lymphkett | 86.4x.27↔ | Rad Exz e Hautlās an d Bauchreg m Tx o Transp von Haut |
| 85.23.13↔ | Subtotale Mastekt b Gynākomastie, m axillärer Lymphkett | 86.4x.28↔ | Rd Exz e Hautlās d Leist u Gnrg m Tx o Trnsp v Haut |
| 85.23.99↔ | Subtotale Mastektomie, sonstige | 86.4x.29↔ | Rad Exz e Hautlās and Lok m Tx o Transp von Haut |
| 85.24↔ | Exzision von ektopischem Mammagewebe | 86.4x.2a↔ | Rad Exz e Hautlās a Gesäß m Tx o Transp von Haut |
| 85.25↔ | Exzision einer Brustwarze | 86.4x.2b↔ | Rad Exz e Hautlās d unt Extrems m Tx o Transp von Haut |
| 85.31↔ | Einseitige Mammareduktionsplastik | 86.4x.30↔ | Mkrg Chr a Schnllschntt (Mhs' Mcrgrphc Srgr) |
| 85.32↔ | Beidseitige Mammareduktionsplastik | 86.4x.31↔ | Mkrg Chr a Prrfnschntt (3DHstlgie n Tübng Mthd) |
| 85.33↔ | Eins subkutane Mastektomie mit glz Prothesenimplantat | 86.4x.99↔ | Radikale Exzision einer Hautläsion, sonstige |
| 85.34↔ | Sonstige einseitige subkutane Mastektomie | 86.60↔ | Freies Hauttransplantat, n.n.bez. |
| 85.35↔ | Bds subkutane Mastektomie mit glz Prothesenimplantat | 86.69.00↔ | Sonst Hauttransplantation an andere Lokalisationen, n.n.bez. |
| 85.36↔ | Sonstige beidseitige subkutane Mastektomie | 86.69.10↔ | Klfl Spalthauttx an D Kopf (auss Lip und Mund) |
| 85.41↔ | Einseitige einfache Mastektomie | 86.69.11↔ | Kleinflächige Spalthauttransplantation an den Hals |
| 85.42↔ | Beidseitige einfache Mastektomie | 86.69.12↔ | Kleinfl Spalthauttransplantation an Schulter u Oberarm |
| 85.43↔ | Einseitige modifizierte radikale Mastektomie | 86.69.13↔ | Kleinflächige Spalthauttransplantation an den Unterarm |
| 85.44↔ | Beidseitige modifizierte radikale Mastektomie | 86.69.14↔ | Kleinflächige Spalthauttransplantation an die Hand |
| 85.45.00↔ | Einseitige radikale Mastektomie, n.n.bez. | 86.69.15↔ | Kleinfl Spalthauttransplantation an Brustwand und Rücken |
| 85.45.10↔ | Ens Rd Mstkt oh Brstwdteilrsktion, oh Lymphkt | 86.69.16↔ | Kleinflächige Spalthauttransplantation an der Bauchregion |
| 85.45.11↔ | Ens Rd Mstkt m Brstwdteilrsktion, oh Lymphkt | 86.69.17↔ | Klfl Spalthauttransplantation an d Leisten und Genreg |
| 85.45.12↔ | Ens Rd Mstkt oh Brstwdteilrsktion, m Lymphkt | 86.69.18↔ | Klfl Spalthauttransplantation an Os und Unterschenkel |
| 85.45.13↔ | Eins Rad Mastekt m Brustwandteilresektion, m Lymphkett | 86.69.19↔ | Kleinfl Spalthauttransplantation an andere Lokalisation |
| 85.45.99↔ | Einseitige radikale Mastektomie, sonstige | 86.69.1a↔ | Kleinflächige Spalthauttransplantation an den Fuß |
| 85.46↔ | Beidseitige radikale Mastektomie | 86.69.20↔ | Groß Spalthauttx an D Kopf (auss Lip und Mund) |
| 85.47↔ | Einseitige erweiterte radikale Mastektomie | 86.69.21↔ | Großflächige Spalthauttransplantation an den Hals |
| 85.48↔ | Beidseitige erweiterte radikale Mastektomie | 86.69.22↔ | Großfl Spalthauttransplantation an Schulter u Oberarm |
| 85.50↔ | Augmentationsmammoplastik, n.n.bez. | 86.69.23↔ | Großflächige Spalthauttransplantation an den Unterarm |
| 85.51↔ | Einseitige intramammäre Injektion zur Augmentation | 86.69.24↔ | Großflächige Spalthauttransplantation an die Hand |
| 85.52↔ | Beidseitige intramammäre Injektion zur Augmentation | 86.69.25↔ | Großfl Spalthauttransplantation an Brustwand und Rücken |
| 85.53.00↔ | Einseitige Prothesenimplantation an der Mamma, n.n.bez. | 86.69.26↔ | Großflächige Spalthauttransplantation an die Bauchregion |
| 85.53.10↔ | Einseit Prothesenimpl an der Mamma, nach Mastektomie | 86.69.27↔ | Groß Spalthauttransplantation an d Leist und Genreg |
| 85.53.99↔ | Einseitige Prothesenimplantation an der Mamma, sonstige | 86.69.28↔ | Großflächige Spalthauttransplantation an das Gesäß |
| 85.54.00↔ | Beidseitige Prothesenimplantation an der Mamma, n.n.bez. | 86.69.29↔ | Großflächige Spalthauttransplantation an andere Lokalisation |
| 85.54.10↔ | Beidseitige Prothesenimpl an der Mamma, nach Mastektomie | 86.69.2a↔ | Groß Spalthauttransplantation an Os und Unterschenkel |
| 85.54.99↔ | Beidseitige Prothesenimplantation an der Mamma, sonst | 86.69.2b↔ | Großflächige Spalthauttransplantation an den Fuß |
| 85.6↔ | Mastopexie | 86.69.99↔ | Sonst Hauttransplantation an andere Lokalisationen, sonst |
| 85.82↔ | Spalthauttransplantat an die Mamma | 86.71↔ | Harauspräp und Vorbereiten von gestielt oder fr Lappen |
| 85.83↔ | Vollhauttransplantat an die Mamma | 86.75.00↔ | Revision von gestieltem oder freiem Lappen, n.n.bez. |
| 85.84↔ | Mammarekonstruktion mit gestieltem Hautlappen | 86.75.10↔ | Revision von gestielt o fr Lp o fr Hauttx d Kopfes |
| 85.85↔ | Mammarekonstruktion mit gestielten Muskellappen | 86.75.11↔ | Revision von gestielt o fr Lp o fr Hauttx d Halses |
| 85.86↔ | Transplantation einer Brustwarze | 86.75.12↔ | Rev von gestielt o fr Lp o fr Hauttx von Schult u Oba |
| 85.87.00↔ | Sonstige Operation an der Brustwarze, n.n.bez. | 86.75.13↔ | Revision von gestielt o fr Lp o fr Hauttx d Unterarmes |
| 85.87.10↔ | Naht an der Brustwarze (nach Verletzung) | 86.75.14↔ | Revision von gestielt oder fr Lp oder fr Hauttx d Hand |
| 85.87.11↔ | Plastische Rekonstruktion d Brustwarz d Hauttx | 86.75.15↔ | Rev von gestielt o fr Lp o fr Hauttx d Bruw und Rücken |
| 85.87.12↔ | Plastische Rekonstruktion der Brustwarze durch Tätowierung | 86.75.16↔ | Revision von gestielt o fr Lp o fr Hauttx d Bauchreg |
| 85.87.13↔ | Chirurgische Eversion einer invertierten Brustwarze | 86.75.17↔ | Rev von gestielt o fr Lp o fr Hauttx d unteren Extrems |
| 85.87.14↔ | Plastische Rek eines Warzenhofes (durch Tätowierung) | 86.75.19↔ | Revision von gestielt o fr Lp o fr Hauttx and Lok |

| | | | |
|-----------|---|-----------|---|
| 86.75.99↔ | Revision von gestieltem oder freiem Lappen, sonstige | 92.28.11↔ | Therapie mit offenen Radionukliden bei Knochenmetastasen |
| 86.76.50↔ | Großflächige Z-Plastik am Kopf (außer Lippe und Mund) | 92.28.12↔ | Intrvnös plliatv Schmrzth m off Rdion b Knchnmtstsn |
| 86.76.51↔ | Großflächige Z-Plastik am Hals | 92.28.13↔ | Radiorezeptortherapie m DOTA-konjug Somatostatin-Analoga |
| 86.76.52↔ | Großflächige Z-Plastik an Schulter und Oberarm | 92.28.20↔ | Radioimmuntherapie mit 90Y-Ibritumomab-Tiuxetan, parenteral |
| 86.76.53↔ | Großflächige Z-Plastik am Unterarm | 92.28.21↔ | Gabe von Jod-131-MIBG (Metajodbenzylguanidin) parenteral |
| 86.76.54↔ | Großflächige Z-Plastik an Brustwand und Rücken | 92.28.31↔ | Sel Intravask Radiochemoembolisation m I131Lipiodol |
| 86.76.55↔ | Großflächige Z-Plastik an der Bauchregion | 92.28.32↔ | SIRT d Emb v Yttrium90mrkiertn Mkrsphärn |
| 86.76.56↔ | Großflächige Z-Plastik an der Leisten- und Genitalregion | 92.28.33↔ | Endovaskuläre Brachytherapie mit Rhenium-188 |
| 86.76.57↔ | Großflächige Z-Plastik am Gesäß | 92.29.11↔ | Intrst Brchyth m Implnt v entfb Str i e Ebn, nied Dssl |
| 86.76.58↔ | Großflächige Z-Plastik an Oberschenkel und Unterschenkel | 92.29.12↔ | Intrst Brchyth m Impl entfb Str i e Eb, gp Dssl (Plsd ds rt) |
| 86.76.59↔ | Großflächige Z-Plastik an andere Lokalisationen | 92.29.13↔ | Intrst Brchyth m Implnt v entfb Str i e Ebn, hh Dssl |
| 86.76.5a↔ | Großflächige Z-Plastik am Fuß | 92.29.19↔ | Interst Brachyth m Implant von entfb Str i e Ebene, so |
| 86.81↔ | Straffungsoperation am Gesicht | 92.29.21↔ | Intrst Brchyth m Vmpl v entfb Str i mhr Ebnn, nied Dssl |
| 86.82↔ | Rhytidetomie am Gesicht | 92.29.22↔ | Intrst Brchyth m Vmpl entfb Str i mhr Eb, gp Dssl (Plsd ds rt) |
| 86.83.00↔ | Gewebereduktionsplastik, n.n.bez. | 92.29.23↔ | Intrst Brchyth m Vmpl v entfb Str i mhr Ebnn, hh Dssl |
| 86.83.13↔ | Gewebereduktionsplastik an Unterarm | 92.29.24↔ | Brchyth m Impl v entf Strhl i mehr Ebn, hohe Lstg,intop |
| 86.83.14↔ | Gewebereduktionsplastik an Hand | 92.29.29↔ | Intrst Brchyth m Vmpl v entfb Str i mhr Ebnn, so |
| 86.83.15↔ | Gewebereduktionsplastik an der Bauchregion | 92.29.31↔ | Intrst Brchyth m Implnt v prmnn Str, bs z 10 Quelln |
| 86.83.16↔ | Gewebereduktionsplastik an d Leist u Genreg o a Gesäß | 92.29.32↔ | Intrst Brchyth m Implnt v prmnn Str, v 10 bs 15 Quelln |
| 86.83.17↔ | Gewebereduktionsplastik an der unteren Extremität | 92.29.33↔ | Intrst Brchyth m Implnt v prmnn Str, v 16 bs 20 Quelln |
| 86.83.19↔ | Gewebereduktionsplastik an anderer Lokalisation | 92.29.34↔ | Intrst Brchyth m Implnt v prmnn Str, v 21 bs 25 Quelln |
| 86.83.99↔ | Gewebereduktionsplastik, sonstige | 92.29.35↔ | Intrst Brchyth m Implnt v prmnn Str, v 26 bs bs 30 Quelln |
| 86.84.00↔ | Korrektur einer Narbenkontraktur oder Bride, n.n.bez. | 92.29.36↔ | Intrst Brchyth m Implnt v prmnn Str, v 31 bs bs 35 Quelln |
| 86.84.10↔ | Korrektur einer Narbenkontraktur oder Bride am Kopf | 92.29.37↔ | Intrst Brchyth m Implnt v prmnn Str, v 36 bs bs 40 Quelln |
| 86.84.13↔ | Korrektur einer Narbenkontraktur oder Bride an Unterarm | 92.29.38↔ | Intrst Brchyth m Implnt v prmnn Str, v 41 bs bs 45 Quelln |
| 86.84.14↔ | Korrektur einer Narbenkontraktur oder Bride an der Hand | 92.29.39↔ | Intrst Brchyth m Implnt v prmnn Str, v 46 bs bs 50 Quelln |
| 86.84.17↔ | Krr e Nrbnkntrkr o Brd an d Leist u Gnrg o a Gsäß | 92.29.3a↔ | Intrst Brchyth m Implnt v prmnn Str, v 51 bs bs 55 Quelln |
| 86.84.18↔ | Korr e Narbenkontraktur oder Bride an d unteren Extrem | 92.29.3b↔ | Intrst Brchyth m Implnt v prmnn Str, v 56 bs bs 60 Quelln |
| 86.84.19↔ | Korr e Narbenkontraktur oder Bride an and Lokalisation | 92.29.3c↔ | Intrst Brchyth m Implnt v prmnn Str, v 61 bs bs 65 Quelln |
| 86.84.99↔ | Korrektur einer Narbenkontraktur oder Bride, sonstige | 92.29.3d↔ | Intrst Brchyth m Implnt v prmnn Str, v 66 bs bs 70 Quelln |
| 86.91↔ | Exzision von Haut zur Transplantation | 92.29.3e↔ | Intrst Brchyth m Implnt v prmnn Str, mhr als 70 Quelln |
| 92.24.02↔ | Teleradth m Phot, Linbesch, Halbkörperbestrahlung | 92.30.00↔ | Stereotaktische Bestrahlung, einzeitig, n.n.bez. |
| 92.24.03↔ | Teleradth m Phot, Linbesch, Ganzkörperbestrahlung | 92.30.01↔ | Stereotaktische Bestrahlung, einzeitig: Zerebral, n.n.bez. |
| 92.25.02↔ | Teleradth m Elekt, Linbesch, Halbkörperbestrahlung | 92.30.02↔ | Stereotaktische Bestrahlung, einzeitig: Extrazerebral, n.n.bez. |
| 92.25.03↔ | Teleradth m Elekt, Linbesch, Ganzkörperbestrahlung | 92.30.20↔ | Stereot Bestr, einzeit: Zerebral, intmod Radioth |
| 92.27.00↔ | Imp/Eins radak Elm (Brchyth m umschl Rdion), Körprb, S o nnbz | 92.30.21↔ | Streot Bstr, einzeit: Zrb, intmd Bgnbstr (IMAT) |
| 92.27.10↔ | Imp/Eins radak Elm (Brchyth m umschl Rdion), w Geschl, nnbz | 92.30.22↔ | Stereot Bestr, einzeit: Zerebral, bildgest Einst |
| 92.27.11↔ | Imp o Eins rdioakt Elm (Brchyth m umschl Rdion), intraut | 92.30.30↔ | Stereot Bestr, einzeit: Extrazer, intmod Radioth |
| 92.27.12↔ | Imp o Eins rdioakt Elm (Brchyth m umschl Rdion), intrvg | 92.30.31↔ | Streot Bstr, einzeit: Extrzr, intmd Bgnbstr (IMAT) |
| 92.27.13↔ | Imp/Eins radak Elm (Brchyth m umschl Rdion), intu u intv kmb | 92.30.32↔ | Stereot Bestr, einzeit: Extrazer, bildgest Einst |
| 92.27.21↔ | Imp o Eins rdioakt Elm (Brchyth m umschl Rdion), Körprb | 92.30.99↔ | Stereotaktische Bestrahlung, einzeitig, sonstige |
| 92.27.22↔ | Imp/Eins radak Elm (Brchyth m umschl Rdion), intrkvär | 92.31.00↔ | Radiochirurgie mit Photonen n.n. bez., zerebral |
| 92.27.23↔ | Imp/Eins radak Elm (Brchyth m umschl Rdion), intrlmnl | 92.31.10↔ | Radiochirurgie mit Photonen n.n. bez., extrazerebral |
| 92.27.30↔ | Imp o Eins rdioakt Elm (Brchyth m umschl Rdion), Gf nnbz | 92.32.00↔ | Mehrquellige Photon-Radiochirurgie, n.n.bez. |
| 92.27.31↔ | Imp/Eins radak Elm (Brchyth m umschl Rdion), Krnrgfäss | 92.32.01↔ | Mehrquellige Photon-Radiochirurgie: Gamma-knife |
| 92.27.39↔ | Imp o Eins rdioakt Elm (Brchyth m umschl Rdion), so Gf | 92.33.00↔ | Teilchen-Radiochirurgie, n.n.bez. |
| 92.27.40↔ | Impl o Eins rdakti Elem(Brachyth m Radionklid), intraop | 92.33.01↔ | And Hochvstrth: Stereot Bestr, einzeit, zerebral |
| 92.27.70↔ | Radioaktive Moulagen, n.n.bez. | 92.33.11↔ | And Hochvstrth: Stereot Bestr, einzeit, Extrazer |
| 92.27.71↔ | Rdioakt Moulgn: Knstr u Appl v obrfl rdioaktvn Moulgn | 92.39.00↔ | Sonstige stereotaktische Radiochirurgie, n.n.bez. |
| 92.27.72↔ | Rdioakt Moulgn: Knstr u Appl v N auf d Körprb vrw Appl | 92.39.01↔ | And Hochvstrth, Stereot Bestr, frakt,zereb, n.n.bez. |
| 92.27.73↔ | Radioakt Moulagen: Konstr u Appl v Augenapplikatoren | 92.39.11↔ | And Hchvstrth, Streot Bstr, frkt, Extrzr, n.n.bz. |
| 92.27.79↔ | Radioaktive Moulagen, sonstige | 92.39.20↔ | And Hchvstrth, Streot Bstr, frkt: zrb, intmd Rdioth |
| 92.28.00↔ | Injektion oder Instillation von Radioisotopen, n.n.bez. | 92.39.21↔ | And Hchvstrth, Streot Bstr, frkt: zrb, intmd Bgnbstr (IMAT) |
| 92.28.01↔ | Instillation von offenen Radionukliden in Gelenke | 92.39.22↔ | And Hchvstrth, Streot Bstr, frkt: zrb, bldgst Enst |
| 92.28.02↔ | Rdiojdh bs 1,2 GBq I131: Oh Gb v rkmb Thyreotr (rhTSH) | 92.39.29↔ | And Hochvstrth, Stereot Bestr, frakt, zerebral, so |
| 92.28.03↔ | Rdiojdh bs 1,2 GBq I131: M Gb v rkmb Thyreotr (rhTSH) | 92.39.30↔ | And Hchvstrth, Streot Bstr, frkt: Extrzr, intmd Rdioth |
| 92.28.04↔ | Rdiojdh üb 1,2 bs u 5 GBq I131: Oh Gb rkmb Thyreotr (rhTSH) | 92.39.31↔ | And Hchvstrth, Streot Bstr, frkt: Extrzr, intmd Bgnbstr (IMAT) |
| 92.28.05↔ | Rdiojdh üb 1,2 bs u 5 GBq I131: M Gb rkmb Thyreotr (rhTSH) | 92.39.32↔ | And Hchvstrth, Streot Bstr, frkt: Extrzr, bldgst Enst |
| 92.28.06↔ | Rdiojdh m 5 u mhr GBq I131: Oh Gb rkmb Thyreotr (rhTSH) | 92.39.39↔ | And Hochvstrth, Stereot Bestr, frakt, Extrazer, so |
| 92.28.07↔ | Rdiojdh m 5 u mhr GBq I131: M Gb rkmb Thyreotr (rhTSH) | | |

Prozedur X06-2

| | | | |
|-----------|---|-----------|--|
| 02.01↔ | Eröffnen einer Schädelnaht | 02.05.10↔ | Eins CADImp an Hrnsch oh Bt d Gsschäd,Enf Df |
| 02.02↔ | Elevation von Frakturfragmenten vom Schädel | 02.05.11↔ | Eins CADImp an Hrnsch oh Bt d Gsschäd.grßr o kmpl Df |
| 02.03↔ | Bildung eines Schädelknochenlappens | 02.05.20↔ | Eins CADImp an Hrnsch m Bt v Orb,Tmpreg o fr Sn(bs 2 Rg) |
| 02.04.00↔ | Knochen transplantation an den Schädel, n.n.bez. | 02.05.30↔ | Eins CADImp an Hrnsch m Bt mit Rg d Gsschäd(b3Rg) |
| 02.04.10↔ | Knochen transplantation an den Schädel, Schädeldach | 02.05.99↔ | Einsetzen einer Schädelknochenplatte, sonstige |
| 02.04.99↔ | Knochen transplantation an den Schädel, sonstige | 02.06.00↔ | Sonstige Osteoplastik am Schädel, n.n.bez. |
| 02.05.00↔ | Einsetzen einer Schädelknochenplatte, n.n.bez. | 02.06.10↔ | Frontoorbitale Kranioplastik zur Verlagerung |

| | | | |
|-----------|--|-----------|--|
| 02.06.20↔ | Rk d Hrnsch oh Bt d Gsschäd, m einf Implnt (Knmnt) | 04.6x.21↔ | Transposition d Plexus brachia m epin sekundärer Naht |
| 02.06.30↔ | Reko v Hirn u Gesschäd, m einf Implant (Knzement) o Tx | 04.6x.22↔ | Transposition d Plexus brachia m interfesz prim Nht |
| 02.06.99↔ | Sonst Osteoplastik am Schädel (Kranioplastik), sonst | 04.6x.23↔ | Transposition d Plexus brachia m interfesz sek Nht |
| 02.07↔ | Entfernen einer Schädelknochenplatte | 04.6x.30↔ | Transposition e Nn d Schult m epin prim und sek Nht |
| 03.79↔ | Sonstiger Shunt am Spinalkanal | 04.6x.31↔ | Transp e Nn d Schult m interfesz prim und sek Nht |
| 03.97↔ | Revision eines Shunts an den Rückenmarkshäuten | 04.6x.40↔ | Transposition e Nerven d Armes mit epin primärer Naht |
| 03.98↔ | Entfernen eines Shunts von den Rückenmarkshäuten | 04.6x.41↔ | Transposition e Nerven d Armes m epin sekundärer Naht |
| 04.3x.00↔ | Naht an kranialen oder peripheren Nerven, n.n.bez. | 04.6x.42↔ | Transposition e Nerven d Armes m interfesz primärer Nht |
| 04.3x.10↔ | Epineurale Naht von extrakraniellen Hirnnerven, primär | 04.6x.43↔ | Transposition e Nn d Armes m interfesz sekundärer Nht |
| 04.3x.11↔ | Epineurale Naht des Plexus brachialis, primär | 04.6x.50↔ | Trnsp e Nn d Rmpfs u d unt Extrm m epn prm u sk Nht |
| 04.3x.12↔ | Epineurale Naht von Nerven der Schulter, primär | 04.6x.51↔ | Trnsp e Nn d Rmpfs u d unt Extrm m intrfsz prm u sk Nht |
| 04.3x.13↔ | Epineurale Naht von Nerven am Arm, primär | 04.6x.60↔ | Transposition e Nn d Hand m interfesz prim und sek Nht |
| 04.3x.14↔ | Epineurale Naht von Nerven der Hand, primär | 04.6x.70↔ | Transposition m Neurolyse und Dekompr e extr Hirner |
| 04.3x.15↔ | Epineurale Naht von Nerven des Rumpfes, primär | 04.6x.71↔ | Trnsp m Neurlys u Dkmp r d Plxs brchia o e Nn d Schlft |
| 04.3x.16↔ | Epn Nht v Nn d Beins(nkl. Plxs Imbsc,Leist,Bcknb),pr | 04.6x.72↔ | Transposition m Neurolyse und Dekompr e Nerven d Armes |
| 04.3x.17↔ | Epineurale Naht von Nerven des Fußes, primär | 04.6x.73↔ | Transposition m Neurolyse und Dekompr e Nerven d Hand |
| 04.3x.19↔ | Epin Nht von sonstigen kran o peripheren Nn, primär | 04.6x.74↔ | Trnsp m Neurlys u Dkmp r e Nn d Rmpfs u d unt Extrm |
| 04.3x.20↔ | Epineurale Naht von extrakraniellen Hirnnerven, sekundär | 04.6x.75↔ | Transposition von sonstn kranialen und peripheren Nerven |
| 04.3x.21↔ | Epineurale Naht des Plexus brachialis, sekundär | 04.6x.99↔ | Transposition von kranialen und peripheren Nerven, sonst |
| 04.3x.22↔ | Epineurale Naht von Nerven der Schulter, sekundär | 04.74.00↔ | Sonstige Anast e kran oder peripheren Nervis, n.n.bez. |
| 04.3x.23↔ | Epineurale Naht von Nerven am Arm, sekundär | 04.74.10↔ | Fazio-faziale Nerven-Anastomose |
| 04.3x.24↔ | Epineurale Naht von Nerven an der Hand, sekundär | 04.74.11↔ | Interkosto-faszikuläre Nerven-Anastomose |
| 04.3x.25↔ | Epineurale Naht von Nerven des Rumpfes, sekundär | 04.74.99↔ | Sonstige Anast e kran oder peripheren Nervis, sonstige |
| 04.3x.26↔ | Epn Nht v Nn d Beins(nkl. Plxs Imbsc,Leist,Bcknb),sk | 04.75↔ | Revision e früh plast Reko an e kran o periph N |
| 04.3x.27↔ | Epineurale Naht von Nerven des Fußes, sekundär | 33.33↔ | Pneumoperitoneum für Lungenkollaps |
| 04.3x.29↔ | Epin Nht von sonstigen kran und periph Nn, sekundär | 34.4x.00↔ | Exzision oder Destr einer Läsion an d Bruw, n.n.bez. |
| 04.3x.30↔ | Interfaszikuläre Naht von extrakraniellen Hirnnerven, primär | 34.4x.10↔ | Exzision einer Läsion an der Brustwand |
| 04.3x.31↔ | Interfaszikuläre Naht des Plexus brachialis, primär | 34.4x.20↔ | Teilresektion einer Läsion an der Brustwand, n.n.bez. |
| 04.3x.32↔ | Interfaszikuläre Naht von Nerven der Schulter, primär | 34.4x.21↔ | Teilresektion e Läsion an der Brustwand, ohne Rekonstruktion |
| 04.3x.33↔ | Interfaszikuläre Naht von Nerven am Arm, primär | 34.4x.22↔ | Teilresektion e Läsion an der Brustwand, mit Rekonstruktion |
| 04.3x.34↔ | Interfaszikuläre Naht von Nerven an der Hand, primär | 34.4x.30↔ | Rs e Läs an d Brw, kmplt Rs d Strnms, n.n.bz. |
| 04.3x.35↔ | Interfaszikuläre Naht von Nerven des Rumpfes, primär | 34.4x.31↔ | Res e Läs an d Bruw, komplette Res d Sternums, oh Reko |
| 04.3x.36↔ | Intrfsz Nht v Nn d Beins(nkl. Plxs Imbsc,Leist,Bcknb),pr | 34.4x.32↔ | Res e Läs an d Bruw, komplette Res d Sternums, m Reko |
| 04.3x.37↔ | Interfaszikuläre Naht von Nerven des Fußes, primär | 34.71↔ | Naht einer Brustwandverletzung |
| 04.3x.39↔ | Interfsz Nht von sonstigen kran und periph Nn, primär | 34.72↔ | Verschluss einer Thorakostomie |
| 04.3x.40↔ | Interfaszikuläre Naht von extrakraniellen Hirnnerven, sekuär | 34.79.00↔ | Sonst plastische Rekonstruktion an der Brustwand, n.n.bez. |
| 04.3x.41↔ | Interfaszikuläre Naht des Plexus brachialis, sekundär | 34.79.10↔ | S Plst Rk an d Brw, sk Vrschl e Thrkt, n.n.bz. |
| 04.3x.42↔ | Interfaszikuläre Naht von Nerven der Schulter, sekundär | 34.79.11↔ | S Plst Rk an d Brw, sk Vrschl e Thrkt, d Drht |
| 04.3x.43↔ | Interfaszikuläre Naht von Nerven am Arm, sekundär | 34.79.12↔ | So Plast Reko an d Bruw, sek Verschl e Thorakot, d Pl |
| 04.3x.44↔ | Interfaszikuläre Naht von Nerven an der Hand, sekundär | 34.79.19↔ | So Plast Reko an d Bruw, sek Verschluss e Thorakot, so |
| 04.3x.45↔ | Interfaszikuläre Naht von Nerven des Rumpfes, sekundär | 34.79.20↔ | So Plast Reko an d Bruw, Stab, offen chir, n.n.bez. |
| 04.3x.46↔ | Intrfsz Nht v Nn d Beins(nkl. Plxs Imbsc,Leist,Bcknb),sk | 34.79.21↔ | So Plast Reko an d Bruw, Stab, offen chir, d Draht |
| 04.3x.47↔ | Interfaszikuläre Naht von Nerven des Fußes, sekundär | 34.79.22↔ | So Plast Reko an d Bruw, Stab, offen chir, d Pl |
| 04.3x.49↔ | Interfsz Nht von sonstigen kran und periph Nn, sek | 34.79.29↔ | So Plast Reko an d Bruw, Stab, offen chir, so |
| 04.3x.99↔ | Naht an kranialen oder peripheren Nerven, sonstige | 34.79.30↔ | S Plst Rk an d Brw, off Rp e Strnmfrkr, n.n.bz. |
| 04.42.00↔ | Sonstige Dekompression an kranialen Nerven, n.n.bez. | 34.79.31↔ | S Plst Rk an d Brw, off Rp e Strnmfrkr, d Drht |
| 04.42.10↔ | Sonst Dekompression an kranialen Nerven, intrakraniell | 34.79.32↔ | S Plst Rk an d Brw, off Rp e Strnmfrkr, d Pl |
| 04.42.20↔ | Sonst Dekompression an kranialen Nerven, extrakraniell | 34.79.39↔ | So Plast Reko an d Bruw, off Rep e Sternumfraktur, So |
| 04.42.99↔ | Sonstige Dekompression an kranialen Nerven, sonstige | 34.79.40↔ | So Plast Reko an d Bruw, Knochenplastik und Knochtx |
| 04.49.00↔ | So Dekompr o Lös v Adhäs an periph N o Gangl, n.n.bez. | 34.79.99↔ | Sonst plastische Rekonstruktion an der Brustwand, sonst |
| 04.49.10↔ | Sonstige Dekompr oder Lös von Adhäs a Plexus brachia | 34.93↔ | Plastische Rekonstruktion an der Pleura |
| 04.49.11↔ | Sonstige Dekompr oder Lös von Adhäs an Nn d Schulter | 34.99.00↔ | Sonstige Operationen am Thorax, n.n.bez. |
| 04.49.12↔ | Sonstige Dekompr oder Lös von Adhäs an Nerven d Armes | 34.99.10↔ | Entnahme von Rippenknorpel als Transplantat |
| 04.49.13↔ | Sonstige Dekompr oder Lös von Adhäs an Nerven d Hand | 34.99.99↔ | Sonstige Operationen am Thorax, sonstige |
| 04.49.14↔ | S Dkmp r o Lös v Adhäs a Plxs Imbsc, Leist u Bcknb | 38.63.00↔ | Sonst Exzision von Gefässen der oberen Extremität, n.n.bez. |
| 04.49.15↔ | Sonstige Dekompr oder Lös von Adhäs an Nn d Beines | 38.63.10↔ | Sonst Exzision von Arterien der oberen Extremität, n.n.bez. |
| 04.49.16↔ | Sonstige Dekompr oder Lös von Adhäs an Nerven d Fußes | 38.63.11↔ | Sonstige Exzision von Arterien der Hand |
| 04.49.99↔ | S Dkmp r o Lös v Adhäs an snst prph Nn o Gngl, so | 38.63.19↔ | Sonst Exzision von Arterien der oberen Extremität, sonst |
| 04.5x.00↔ | Transplantation von kranialem oder peripherem Nerv, n.n.bez. | 38.63.20↔ | Sonst Exzision von Venen der oberen Extremität, n.n.bez. |
| 04.5x.10↔ | Transplantation von extrakraniellen Hirnnerven | 38.63.21↔ | Sonst Exzision von tiefen Venen der oberen Extremität |
| 04.5x.11↔ | Transplantation von Plexus brachia und Nn d Schulter | 38.63.29↔ | Sonst Exzision von Venen der oberen Extremität, sonst |
| 04.5x.12↔ | Transplantation von Nerven des Armes und der Hand | 38.63.99↔ | Sonst Exzision von Gefässen der oberen Extremität, sonst |
| 04.5x.13↔ | Transplantation von Nn d Rumpfes und d unteren Extremität | 38.84.00↔ | Sonstiger chirurgischer Verschluss der Aorta, n.n.bez. |
| 04.5x.19↔ | Transplantation von sonstm kranialem oder peripherem Nerv | 38.84.10↔ | Sonstiger chirurgischer Verschluss der thorakalen Aorta |
| 04.5x.99↔ | Transplantation von kranialem oder peripherem Nerv, sonst | 38.84.20↔ | Sonstr chirurgischer Verschluss der Aorta abdominalis |
| 04.6x.00↔ | Transposition von kranialen und peripheren Nerven, n.n.bez. | 38.84.99↔ | Sonstiger chirurgischer Verschluss der Aorta, sonstige |
| 04.6x.10↔ | Transposition e extr Hirner mit epin primärer Naht | 38.85.00↔ | So chir Verschluss von and thorakalen Gef, n.n.bez. |
| 04.6x.11↔ | Transposition e extr Hirner mit epin sekundärer Naht | 38.85.10↔ | So chir Verschluss von and thorakalen Aa, n.n.bez. |
| 04.6x.12↔ | Transp e extr Hirner m interfesz prim und sek Nht | 38.85.11↔ | Sonstiger chirurgischer Verschluss der A. subclavia |
| 04.6x.20↔ | Transposition d Plexus brachia mit epin primärer Naht | 38.85.12↔ | Sonstiger chirurgischer Verschluss der A. pulmonalis |

| | | | |
|-----------|---|-----------|--|
| 38.85.13↔ | Sonstr chirurgischer Verschluss des Truncus brachiocephalicus | 46.51.20↔ | Verschluss eines endständigen Dünndarm-Stomas |
| 38.85.19↔ | So chir Verschluss von and thorakalen Aa, sonstige | 46.51.99↔ | Verschluss eines Dünndarm-Stomas, sonstige |
| 38.85.20↔ | So chir Verschluss von thorakalen Venen, n.n.bez. | 46.52.00↔ | Verschluss einer Kolostomie, n.n.bez. |
| 38.85.21↔ | Sonstiger chirurgischer Verschluss der V. cava superior | 46.52.10↔ | Verschluss einer doppelläufigen Kolostomie |
| 38.85.22↔ | Sonstiger chirurgischer Verschluss der V. pulmonalis | 46.52.20↔ | Verschluss einer endständigen Kolostomie |
| 38.85.23↔ | Sonstiger chirurgischer Verschluss der V. subclavia | 46.52.99↔ | Verschluss einer Kolostomie, sonstige |
| 38.85.28↔ | So chir Verschluss von sonst tiefen thorakalen Venen | 46.61↔ | Fixierung des Dünndarms an der Bauchwand |
| 38.85.29↔ | So chir Verschluss von thorakalen Venen, sonstige | 46.62↔ | Sonstige Fixierung des Dünndarms |
| 38.85.99↔ | So chir Verschluss von and thorakalen Gef, sonstige | 46.63↔ | Fixierung des Dickdarms an der Bauchwand |
| 38.86.00↔ | Sonstiger chir Verschluss von abd Aa, n.n.bez. | 46.71↔ | Naht einer Duodenalverletzung |
| 38.86.10↔ | Sonstiger chir Verschluss von viszeralen Aa, n.n.bez. | 46.72.11↔ | Verschluss einer Duodenalfistel, offen chirurgisch |
| 38.86.11↔ | Sonstr chirurgischer Verschluss des Truncus coeliacus | 46.72.12↔ | Verschluss einer Duodenalfistel, laparoskopisch |
| 38.86.12↔ | Sonstiger chirurgischer Verschluss der A. gastrica | 46.73↔ | Naht einer Dünndarmverletzung, ausgenommen Duodenum |
| 38.86.13↔ | Sonstiger chirurgischer Verschluss der A. hepatica | 46.74.11↔ | Verschluss einer Dünndfist, ausgen Duod, offen chir |
| 38.86.14↔ | Sonstiger chirurgischer Verschluss der A. lienalis | 46.74.12↔ | Verschluss e Dünndfist, ausgen Duod, laparoskopisch |
| 38.86.15↔ | Sonstiger chirurgischer Verschluss der A. renalis | 46.75↔ | Naht einer Dickdarmerverletzung |
| 38.86.16↔ | Sonstiger chirurgischer Verschluss der A. mesenterialis | 46.76.11↔ | Verschluss einer Dickdarmerverletzung, offen chirurgisch |
| 38.86.17↔ | Sonstiger chirurgischer Verschluss der A. iliaca | 46.76.12↔ | Verschluss einer Dickdarmerverletzung, laparoskopisch |
| 38.86.19↔ | Sonstiger chir Verschluss von viszeralen Aa, sonstige | 46.79.10↔ | Naht einer sonstigen Darmverletzung |
| 38.86.99↔ | Sonstiger chir Verschluss von abd Aa, sonstige | 46.79.21↔ | Verschluss einer sonstigen Darmfistel, offen chir |
| 38.87.00↔ | Sonstiger chir Verschluss von abd Venen, n.n.bez. | 46.79.22↔ | Verschluss einer sonstigen Darmfistel, laparoskopisch |
| 38.87.10↔ | So chir Verschluss von tiefen abd Venen, n.n.bez. | 46.79.30↔ | Erweiterungs-und Verschmälerungsplastik am Darm |
| 38.87.11↔ | Sonstiger chirurgischer Verschluss der V. cava inferior | 46.79.31↔ | Longitudinale Darmverlängerung nach Bianchi |
| 38.87.12↔ | So chir Verschl d V. iliaca communis u V. iliaca int | 46.79.32↔ | Serielle transverse Enteroplastie [STEP] |
| 38.87.19↔ | So chir Verschluss von tiefen abd Venen, sonstige | 46.79.39↔ | Sonstige Darmverlängerung |
| 38.87.99↔ | Sonstiger chir Verschluss von abd Venen, sonstige | 46.79.40↔ | Anlegen eines Reservoirs, Dünndarm |
| 44.61↔ | Naht einer Magenverletzung | 46.79.41↔ | Anlegen eines Reservoirs, Dickdarm |
| 44.64↔ | Gastropexie | 46.79.50↔ | Revision eines Reservoirs, Dünndarm |
| 44.65.00↔ | Ösophagogastroplastik, n.n.bez. | 46.79.51↔ | Revision eines Reservoirs, Dickdarm |
| 44.65.10↔ | Ösophagogastroplastik, Kardioplastik, offen chirurgisch | 46.79.99↔ | Sonstige Rekonstruktion am Darm, sonstige |
| 44.65.20↔ | Ösophagogastroplastik, (Hemi-)Fundoplikatio, offen chir | 46.80↔ | Intra-abdominale Manipulation am Darm, n.n.bez. |
| 44.65.30↔ | Ösphggstrplstk, Vrt Gstrpl n Msn, ofn chr | 46.85.11↔ | Bougierung des Darmes, offen chirurgisch |
| 44.65.99↔ | Ösophagogastroplastik, sonstige | 46.85.12↔ | Bougierung des Darmes, laparoskopisch |
| 44.66↔ | So Massnahm zur Reko d ösophagogastrischen Spinktfunkt | 46.85.21↔ | Dilatation des Dünndarms, offen chirurgisch |
| 44.67.00↔ | Lprsk Mssnm z Rk d ösphggstrschn Spnkftnkt, n.n.bz. | 46.85.22↔ | Dilatation des Dünndarms, laparoskopisch |
| 44.67.10↔ | Lsk Msn z Rk d ösphggstrschn Spnkftkt, Krdplstk, Lsk | 46.85.31↔ | Dilatation des Dickdarms, offen chirurgisch |
| 44.67.20↔ | Lsk Msn z Rk d ösphggstr Spnkftkt, (Hm)Fndplktio, Lsk | 46.85.32↔ | Dilatation des Dickdarms, laparoskopisch |
| 44.67.99↔ | Lprsk Mssnm z Rk d ösphggstrschn Spnkftnkt, so | 46.91↔ | Myotomie am Colon sigmoideum |
| 44.68.00↔ | Laparoskopische Gastroplastik, n.n.bez. | 46.92↔ | Myotomie am übrigen Kolon, ausser Sigmoid |
| 44.68.10↔ | Laparask Gastropl, Vert Gastropl na Mason, (laparask) | 46.93↔ | Revision einer Dünndarmanastomose |
| 44.68.99↔ | Laparoskopische Gastroplastik, sonstige | 46.94↔ | Revision einer Dickdarmanastomose |
| 44.69↔ | Sonstige Rekonstruktion am Magen | 46.97.00↔ | Darmtransplantation, n.n.bez. |
| 44.93↔ | Einsetzen eines Magenballons | 46.97.10↔ | Darmtransplantation, DünndRetx w dess stat Aufnh |
| 44.94↔ | Entfernen eines Magenballons | 46.97.99↔ | Darmtransplantation, sonstige |
| 44.95↔ | Laparoskopische restriktive Magenoperation | 46.99.10↔ | Dekompression des Darmes |
| 44.96↔ | Laparoskopische Revision von restriktiven Magenoperationen | 46.99.51↔ | Einl o Wechsel e Ni selbexp Proth a Darm, offen chir |
| 44.97↔ | Laparosk Entf von Vorrichtung(en) e Magenrestriktion | 46.99.52↔ | Einl o Wechsel e Ni selbexp Proth a Darm, laparask |
| 44.98↔ | (Laparosk) Anp von adjustbar Magrestrvorr | 46.99.61↔ | Einl o Wechsel e selbexp Proth a Darm, offen chir |
| 45.61↔ | Multiple Segmentresektion am Dünndarm | 46.99.62↔ | Einl o Wechsel e selbexp Proth a Darm, laparask |
| 45.62↔ | Sonstige Teilresektion am Dünndarm | 46.99.71↔ | Entfernen einer Prothese, offen chirurgisch |
| 45.63.00↔ | Totalexstirpation des Dünndarms, n.n.bez. | 46.99.72↔ | Entfernen einer Prothese, laparoskopisch |
| 45.63.99↔ | Totalexstirpation des Dünndarms, sonstige | 46.99.80↔ | Durchtrennung der Laddschen Bänder |
| 45.71↔ | Multiple Segmentresektion am Dickdarm | 46.99.91↔ | Sonstige Operationen am Darm, offen chirurgisch |
| 45.72↔ | Zäkumresektion | 46.99.92↔ | Sonstige Operationen am Darm, laparoskopisch |
| 45.73↔ | Hemikolektomie rechts | 48.71↔ | Naht einer Rektumverletzung |
| 45.74↔ | Resektion des Colon transversum | 48.72↔ | Verschluss einer Proktostomie |
| 45.75↔ | Hemikolektomie links | 48.73↔ | Verschluss einer anderen rektalen Fistel |
| 45.76↔ | Sigmoidektomie | 48.75↔ | Abdominale Rektopexie |
| 45.79.00↔ | Sonstige Teilresektion am Dickdarm, n.n.bez. | 48.76.00↔ | Sonstige Rektopexie, n.n.bez. |
| 45.79.10↔ | Segmentresektion am Dickdarm | 48.76.10↔ | Rektopexie durch Rectotomia posterior |
| 45.79.11↔ | Resektion multipler Dickdarmsegmente | 48.76.11↔ | Extraanale Mukosaresektion (Rehn-Delorme) |
| 45.79.12↔ | Subtotale Kolektomie | 48.76.99↔ | Sonstige Rektopexie, sonstige |
| 45.79.20↔ | Erweiterte Sigmaressektion | 48.79↔ | Sonstige Rekonstruktion am Rektum |
| 45.79.21↔ | Erweiterte Hemikolektomie rechts und links | 48.93↔ | Verschluss einer perirektalen Fistel |
| 45.79.22↔ | Erweiterte subtotale Kolonresektion | 51.21↔ | Sonstige partielle Cholezystektomie |
| 45.79.29↔ | Sonstige erweiterte Teilresektion am Dickdarm | 51.22.00↔ | Cholezystektomie, n.n.bez. |
| 45.79.99↔ | Sonstige Teilresektion am Dickdarm, sonstige | 51.22.10↔ | Cholezyekt ohne operative Revision der Gallengänge |
| 46.50↔ | Verschluss eines intestinalen Stomas, n.n.bez. | 51.22.11↔ | Cholezyekt mit operativer Revision der Gallengänge |
| 46.51.00↔ | Verschluss eines Dünndarm-Stomas, n.n.bez. | 51.22.12↔ | Erweiterte Cholezystektomie |
| 46.51.10↔ | Verschluss eines doppelläufigen Dünndarm-Stomas | 51.22.99↔ | Cholezystektomie, sonstige |

| | | | |
|-----------|---|-----------|--|
| 51.23↔ | Laparoskopische Cholezystektomie | 78.41.10↔ | Sonst plastische Rekonstruktion an Skapula und Klavikula |
| 51.24↔ | Partielle laparoskopische Cholezystektomie | 78.41.30↔ | So plt Rk an Sp Klv Rp u Str Imp v vtl xpd Prt Ttrp VEPTR |
| 53.41↔ | Operation e Umbilikalhernie mit Transplantat od Proth | 82.51↔ | Verlängerung einer Sehne der Hand |
| 53.49↔ | Sonstige Operation einer Umbilikalhernie | 85.0x.00↔ | Inzision an der Mamma, n.n.bez. |
| 54.0x.00↔ | Inzision an der Bauchwand, n.n.bez. | 85.0x.10↔ | Inzis an d Mamma mit Durchtr d Kapsel b Mammaprothese |
| 54.0x.10↔ | Inzision an d Bauchw, Extraperitoneale Drain d Bauchw | 85.0x.11↔ | Inzision an der Mamma, ohne weitere Massnahmen |
| 54.0x.99↔ | Inzision an der Bauchwand, sonstige | 85.0x.99↔ | Inzision an der Mamma, sonstige |
| 54.11↔ | Probepelaparotomie | 85.25↔ | Exzision einer Brustwarze |
| 54.12.00↔ | Relaparotomie, n.n.bez. | 85.31↔ | Einseitige Mammareduktionsplastik |
| 54.12.10↔ | Relaparotomie, Second-look-Laparotomie | 85.32↔ | Beidseitige Mammareduktionsplastik |
| 54.12.99↔ | Relaparotomie sonstige | 85.50↔ | Augmentationsmammoplastik, n.n.bez. |
| 54.19.00↔ | Sonstige Laparotomie, n.n.bez. | 85.51↔ | Einseitige intramammäre Injektion zur Augmentation |
| 54.19.10↔ | Sonstige Laparotomie, Laparotomie mit Drainage | 85.52↔ | Beidseitige intramammäre Injektion zur Augmentation |
| 54.19.99↔ | Sonstige Laparotomie, sonstige | 85.53.00↔ | Einseitige Prothesenimplantation an der Mamma, n.n.bez. |
| 54.21.00↔ | Laparoskopie, n.n.bez. | 85.53.10↔ | Einseit Prothesenimpl an der Mamma, nach Mastektomie |
| 54.21.10↔ | Laparoskopie, Diagnostische Laparoskopie | 85.53.99↔ | Einseitige Prothesenimplantation an der Mamma, sonstige |
| 54.21.20↔ | Laparoskopie, Zugangsweg f Chir (Ther) Interventionen | 85.54.00↔ | Beidseitige Prothesenimplantation an der Mamma, n.n.bez. |
| 54.21.30↔ | Laparoskopie, Laparoskopie mit Drainage | 85.54.10↔ | Beidseitige Prothesenimpl an der Mamma, nach Mastektomie |
| 54.21.99↔ | Laparoskopie, sonstige | 85.54.99↔ | Beidseitige Prothesenimplantation an der Mamma, sonst |
| 54.51↔ | Laparoskopische Lösung von peritonealen Adhäsionen | 85.6↔ | Mastopexie |
| 54.59↔ | Sonstige Lösung von peritonealen Adhäsionen | 85.82↔ | Spalthauttransplantat an die Mamma |
| 54.64.00↔ | Naht am Peritoneum, n.n.bez. | 85.83↔ | Vollhauttransplantat an die Mamma |
| 54.64.10↔ | Nht a Prtn, Nht v Msntrium, Omntm mjs o mns (n Vrltz) | 85.84↔ | Mammarekonstruktion mit gestieltem Hautlappen |
| 54.64.99↔ | Naht am Peritoneum, sonstige | 85.85↔ | Mammarekonstruktion mit gestielten Muskellappen |
| 54.73↔ | Sonstige Rekonstruktion am Peritoneum | 85.86↔ | Transplantation einer Brustwarze |
| 54.74↔ | Sonstige Rekonstruktion am Omentum | 85.87.00↔ | Sonstige Operation an der Brustwarze, n.n.bez. |
| 54.75↔ | Sonstige Rekonstruktion am Mesenterium | 85.87.10↔ | Naht an der Brustwarze (nach Verletzung) |
| 54.99.00↔ | Sonstige Operationen in der Abdominal-Region, n.n.bez. | 85.87.11↔ | Plastische Rekonstruktion d Brustwarz d Hauttx |
| 54.99.30↔ | S Op i d AbdRg, Rs v Gw i d Bauchrg o schr Orgnzdndng | 85.87.12↔ | Plastische Rekonstruktion der Brustwarze durch Tätowierung |
| 54.99.40↔ | So Op i d AbdReg, Rev e kutperit Fistel (Kthvrvwsys) | 85.87.13↔ | Chirurgische Eversion einer invertierten Brustwarze |
| 54.99.41↔ | S Op i d AbdRg, Entf o Vrschl e ktptr Fstl (Kthvrvwsys) | 85.87.14↔ | Plastische Rek eines Warzenhofes (durch Tätowierung) |
| 54.99.50↔ | So Op i d AbdReg, Anl e temp Bauchwandverschlusses | 85.87.99↔ | Sonstige Operation an der Brustwarze, sonstige |
| 54.99.60↔ | Sonst Operationen in der Abdominal-Region, Lumbotomie | 85.89.00↔ | Sonstige Mammoplastik, n.n.bez. |
| 54.99.61↔ | Sonst Operationen in der Abdominal-Region, Relumbotomie | 85.89.10↔ | Mammoplastik mit freiem Haut-Muskel-Transplantat |
| 54.99.99↔ | Sonstige Operationen in der Abdominal-Region, sonstige | 85.89.11↔ | Mammopl m gestielt HautMTx (myokut Lp), oh Prothimpl |
| 77.61.10↔ | Lok Resektion von Knochläs o Gew an Skapula und Klav | 85.89.12↔ | Mammopl m gestielt HautMTx (myokut Lp), m Prothimpl |
| 77.61.20↔ | Debridement an Skapula und Klavikula | 85.89.13↔ | Mammoplastik mit Omentumlappen |
| 77.91.00↔ | Totale Res von Skap, Klav, Rip und Sternum, n.n.bez. | 85.89.99↔ | Sonstige Mammoplastik, sonstige |
| 77.91.10↔ | Totale Resektion von Skapula und Klavikula | 85.93↔ | Revision eines Mammaimplantats |
| 77.91.11↔ | Totale Resektion einer Rippe | 85.94↔ | Entfernen eines Mammaimplantats |
| 77.91.12↔ | Totale Resektion einer Halsrippe | 85.95↔ | Einsetzen eines Gewebeexpanders in die Mamma |
| 77.91.13↔ | Totale Resektion des Sternums | 86.81↔ | Straffungsoperation am Gesicht |
| 77.91.99↔ | Totale Res von Skap, Klav, Rip und Sternum, sonstige | 86.82↔ | Rhytidektomie am Gesicht |
| 78.41.00↔ | So Plast Reko an Skap, Klav, Rip und Sternum, n.n.bez. | | |

ADRG X07**Replantation bei traumatischer Amputation**

Prozedur in Tabelle X07-1 oder Prozedur in Tabelle X07-2

DRG X07A**Replantation bei traumatischer Amputation, mit Replantation mehr als einer Zehe oder mehr als eines Fingers**

Mindestens zwei Prozeduren in Tabelle X07-1 oder Beidseitige Prozedur in Tabelle X07-3 oder Prozedur in Tabelle X07-2

DRG X07B**Replantation bei traumatischer Amputation, mit Replantation eines Fingers oder einer Zehe****Prozedur X07-1**

| | | | |
|--------|---|-----------|--|
| 82.61↔ | Pollisation mit Übertragung von Nerven und Blutversorgung | 84.29.00↔ | Sonstige Replantation, n.n.bez. |
| 82.81↔ | Transfer eines Fingers, ausgenommen Daumen | 84.29.10↔ | Sonstige Replantation, Obere Extremität |
| 84.21↔ | Daumen-Replantation | 84.29.20↔ | Sonstige Replantation, Untere Extremität |
| 84.22↔ | Finger-Replantation (ausser Daumen) | 84.29.99↔ | Sonstige Replantation, sonstige |
| 84.25↔ | Zehen-Replantation | | |

Prozedur X07-2

| | | | |
|-----------|--|-----------|---|
| 84.23.00↔ | Replantation von Vorderarm, Handgelenk oder Hand, n.n.bez. | 84.27.10↔ | Replantation vom Unterschenkel im Kniebereich |
| 84.23.10↔ | Replantation von Vorderarm | 84.27.99↔ | Replantation von Unterschenkel oder Sprunggelenk, sonst |
| 84.23.11↔ | Replantation von Handgelenk oder Hand | 84.28↔ | Oberschenkel-Replantation |
| 84.23.99↔ | Replantation von Vorderarm, Handgelenk oder Hand, sonst | 84.29.00↔ | Sonstige Replantation, n.n.bez. |
| 84.24↔ | Oberarm-Replantation | 84.29.10↔ | Sonstige Replantation, Obere Extremität |
| 84.26↔ | Fuss-Replantation | 84.29.20↔ | Sonstige Replantation, Untere Extremität |
| 84.27.00↔ | Replantation von Unterschenkel oder Sprunggelenk, n.n.bez. | 84.29.99↔ | Sonstige Replantation, sonstige |

Prozedur X07-3

| | | | |
|-----------|-------------------------------------|-----------|--|
| 84.21↔ | Daumen-Replantation | 84.29.10↔ | Sonstige Replantation, Obere Extremität |
| 84.22↔ | Finger-Replantation (ausser Daumen) | 84.29.20↔ | Sonstige Replantation, Untere Extremität |
| 84.25↔ | Zehen-Replantation | 84.29.99↔ | Sonstige Replantation, sonstige |
| 84.29.00↔ | Sonstige Replantation, n.n.bez. | | |

ADRG X33**Mehrzeitige komplexe OR-Prozeduren bei Verletzungen, Vergiftungen und toxischen Wirkungen von Drogen und Medikamenten**

Mindestens zwei Behandlungen, die mindestens einem Tag auseinander liegen in [mindestens zwei Prozeduren in Tabelle X33-1] oder Prozedur in Tabelle X33-2 und Prozedur in Tabelle X33-3 und Vierzeitige bestimmte OR-Prozeduren

DRG X33Z**Mehrzeitige komplexe OR-Prozeduren bei Verletzungen, Vergiftungen und toxischen Wirkungen von Drogen und Medikamenten****Prozedur X33-1**

| | | | |
|-----------|--|-----------|---|
| 00.54.00↔ | Implnt o Erstz nr d Plsgnr e Rsynchrdfbr [CRTD],nbnz | 01.32.11↔ | Lobotomie und Traktotomie, Subpiale Transektion |
| 00.54.10↔ | Implant nur d Pulsgener e Resynchrdfibr [CRTD] | 01.32.12↔ | Lobotomie und Traktotomie, Multiple Lobotomien |
| 00.54.11↔ | Systemumstellung bei Resynchronisationsdefibrillator [CRT-D] | 01.32.20↔ | Lobotomie u Traktotomie, Stereot Untbr v Bahnsystemen |
| 00.54.12↔ | Ersetz nur d Pulsgener e Resynchrdfibr [CRTD] | 01.32.99↔ | Lobotomie und Traktotomie, sonstige |
| 00.54.99↔ | Implnt o Erstz nr d Plsgnr e Rsynchrdfbr [CRTD], S | 01.39.00↔ | Sonstige Inzision am Gehirn, n.n.bez. |
| 00.65.00↔ | Prkt Erstz v snst(n) intrkr vsk Stnt(s), n.n.bz. | 01.39.10↔ | Sonstige Inzision a Hirn zur Entl e intrazer Hämat |
| 00.65.11↔ | Prkt trnsmnlms Erstz v intrkr vsk Mkrstnts | 01.39.11↔ | Sonstige Inzision a Hirn zur Entl e intrazer Abszesses |
| 00.65.99↔ | Perkut Einsetz v snst(n) intrkr vask Stent(s), So | 01.39.19↔ | So Inzis a Gehrin, Entl v So intrazerebraler Flüssigk |
| 00.70↔ | Rev e Hüftendoproth, sowohl azetab als auch fem Komp | 01.39.20↔ | So Inzis a Hirn, Stereotaktische Entl e intrkr Hämat |
| 00.71↔ | Revision einer Hüftendoprothese, azetabuläre Komponente | 01.39.21↔ | So Inzis a Hirn, Stereot Entl e intrkr Abszesses |
| 00.72↔ | Revision einer Hüftendoprothese, femorale Komponente | 01.39.29↔ | So Inzs a Hrn, Streot Entl so intrkriellr Flüssgk |
| 00.73↔ | Rev von Hüftproth, nur azetab Liner u / o nur Femkopf | 01.39.30↔ | Sonstige Inzision a Gehirn, Entf e intrazerebralen Fk |
| 00.80↔ | Revision einer Knieprothese, total (alle Komponenten) | 01.39.40↔ | Anl e ext Drain a Liqusys (z.B. ventr, zist, subd) |
| 00.81↔ | Revision einer Knieprothese, Tibiakomponente | 01.39.41↔ | Anl e Reserv a Liqusys (z.B. ventr, zisternal, subd) |
| 00.82↔ | Revision einer Knieprothese, Femurkomponente | 01.39.42↔ | Entf e Reserv a Liqusys (z.B. ventr, zisternal, subd) |
| 00.83↔ | Revision einer Knieprothese, Patellarkomponente | 01.39.50↔ | Entfernung eines intrakraniellen Implantates |
| 00.84↔ | Revision einer Knieprothese, Tibialiner | 01.39.99↔ | Sonstige Inzision am Gehirn, sonstige |
| 00.85↔ | Ersatz der Oberfläche Hüftgelenk total | 01.41↔ | Operationen am Thalamus |
| 00.86↔ | Ersatz der Oberfläche Hüftgelenk, partiell, Femurkopf | 01.42↔ | Operationen am Globus pallidum |
| 00.87↔ | Ersatz der Oberfläche Hüftgelenk, partiell, Azetabulum | 01.51.00↔ | Exz von Läsion oder Gewebe an d Hirnhäuten, n.n.bez. |
| 01.22↔ | Entf d Elektrod(n) e intrakraniellen Neurostimulators | 01.51.10↔ | Exz v Tmr an d Hrn m Präprtio n v infiltriertm Nchr |
| 01.23.00↔ | Rekraniotomie, n.n.bez. | 01.51.99↔ | Exzision von Läsion oder Gewebe an den Hirnhäuten, sonst |
| 01.23.10↔ | Rekraniotomie mit Einbringen einer Drainage | 01.52.00↔ | Hemisphärektomie, n.n.bez. |
| 01.23.20↔ | Rekrant m Entf v allopl Mat o Medträg aus d Schädelkn | 01.52.10↔ | Hemisphärektomie, hirneigenes intrazerebrales Tumorgewebe |
| 01.23.21↔ | Rekrant m Entf von allopl Mat o Medträg aus d Epidraum | 01.52.11↔ | Hemisphärektomie, nicht hirneigenes intrazereb Tumorgewebe |
| 01.23.29↔ | Rekraniotomie mit Entfernen von sonstigen Material | 01.52.99↔ | Hemisphärektomie, sonstige |
| 01.23.99↔ | Rekraniotomie, sonstige | 01.53.00↔ | Lobektomie am Gehirn, n.n.bez. |
| 01.26↔ | Einsetz und Ersetz e Kath i d Schädelhöhle o Hirn | 01.53.10↔ | Lobektomie am Gehirn, hirneigenes intrazerebral Tumorgewebe |
| 01.28↔ | Einsetzen von intrakran Katheter(n) via Bohrloch(löcher) | 01.53.11↔ | Lobekt a Hirn, Ni hirneigenes intrazerebrales Tumor |
| 01.29.00↔ | Rv (h Erstz) v Kth(n) aus Schädln o Hrn, n.n.bz. | 01.53.99↔ | Lobektomie am Gehirn, sonstige |
| 01.29.10↔ | Stereot Rev (oh Ersetz) v intrazer Kath z intrav Infus | 01.59.00↔ | Sonstige Exz o Destr von Läs o Gew a Hirn, n.n.bez. |
| 01.29.99↔ | Rev (oh Ersetz) von Kath(n) aus Schädelh o Hirn, So | 01.59.10↔ | Sonstige Exz von hirneig intrazer Tumor a Hirn |
| 01.31.00↔ | Inzision an den Hirnhäuten, n.n.bez. | 01.59.11↔ | Sonstige Exz von Ni hirneig intrazer Tumor a Hirn |
| 01.31.10↔ | Inzis an D Hirn zur Entl e subduralen Hämat (Hygroms) | 01.59.12↔ | So Exz von Läs o Gew a Hirn, Debr e Kontusion a Hirn |
| 01.31.11↔ | Inzision an D Hirnhäuten zur Entl e subduralen Empyems | 01.59.19↔ | Sonst Exzision von Läsion oder Gewebe am Gehirn, sonst |
| 01.31.20↔ | Inzs an D Hrn z Drain v subd u sbrochnoidlr Flüssgk | 01.59.20↔ | Sonstige Destr von hirneig intrazer Tumor a Hirn |
| 01.31.99↔ | Inzision an den Hirnhäuten, sonstige | 01.59.21↔ | Sonstige Destr von Ni hirneig intrazer Tumor a Hirn |
| 01.32.00↔ | Lobotomie und Traktotomie, n.n.bez. | 01.59.29↔ | Sonst Destruktion von Läsion o Gewebe am Gehirn, sonst |
| 01.32.10↔ | Lobotomie und Traktotomie, Zingulotomie | 01.59.99↔ | Sonstige Exz o Destr von Läs o Gew a Hirn, sonstige |

| | | | |
|-----------|--|-----------|--|
| 01.6x.00↔ | Exzision u Destruktion einer Läsion am Schädel, n.n.bez. | 03.53.11↔ | Geschl Reposition e Wirbelfraktur mit externer Fix |
| 01.6x.10↔ | Exzision und Destruktion von Tumorgewebe an Schädelbasis | 03.53.20↔ | Offene Reposition einer Wirbelfraktur |
| 01.6x.11↔ | Exzision und Destruktion von Tumorgewebe an d Kalotte | 04.01.00↔ | Exzision eines Akustikusneurinoms, n.n.bez. |
| 01.6x.20↔ | Exz und Destr vom sonst erkrankten Gew an d Schädelb | 04.01.10↔ | Exzision eines Akustikusneurinoms durch Kraniotomie |
| 01.6x.21↔ | Exz und Destr von sonst erkrankten Gew an d Kalotte | 04.01.11↔ | Exzision eines Akustikusneurinoms, Translabrynthärer Zugang |
| 01.6x.22↔ | Exz u Dstr v snst erkrnktn Gw an d Klitt m HrnH | 04.01.99↔ | Exzision eines Akustikusneurinoms, sonstige |
| 01.6x.99↔ | Exzision und Destr einer Läsion a Schädel, sonstige | 04.41↔ | Dekompression an der Wurzel des N. trigeminus |
| 02.01↔ | Eröffnen einer Schädelnaht | 04.5x.00↔ | Transplantation von kranialem oder peripherem Nerv, n.n.bez. |
| 02.02↔ | Elevation von Frakturfragmenten vom Schädel | 04.5x.10↔ | Transplantation von extrakraniellen Hirnnerven |
| 02.03↔ | Bildung eines Schädelknochenlappens | 04.5x.11↔ | Transplantation von Plexus brachia und Nn d Schulter |
| 02.04.00↔ | Knochen transplantation an den Schädel, n.n.bez. | 04.5x.12↔ | Transplantation von Nerven des Armes und der Hand |
| 02.04.10↔ | Knochen transplantation an den Schädel, Schädeldach | 04.5x.13↔ | Transplantation von Nn d Rumpfes und d unteren Extre |
| 02.04.99↔ | Knochen transplantation an den Schädel, sonstige | 04.5x.19↔ | Transplantation von sonstm kranialem oder peripherem Nerv |
| 02.05.00↔ | Einsetzen einer Schädelknochenplatte, n.n.bez. | 04.5x.99↔ | Transplantation von kranialem oder peripherem Nerv, sonst |
| 02.05.10↔ | Eins CADImp an Hrnsch oh Bt d Gsschäd,Enf Df | 04.74.00↔ | Sonstige Anast e kran oder peripheren Nervis, n.n.bez. |
| 02.05.11↔ | Eins CADImp an Hrnsch oh Bt d Gsschäd,grßr o kmpl Df | 04.74.10↔ | Fazio-faziale Nerven-Anastomose |
| 02.05.20↔ | Eins CADImp an Hrnsch m Bt v Orb,Tmpreg o fr Sn(bs 2 Rg) | 04.74.11↔ | Interkosto-faszikuläre Nerven-Anastomose |
| 02.05.30↔ | Eins CADImp an Hrnsch m Bt mit Rg d Gsschäd(b3Rg) | 04.74.99↔ | Sonstige Anast e kran oder peripheren Nervis, sonstige |
| 02.05.99↔ | Einsetzen einer Schädelknochenplatte, sonstige | 04.79.00↔ | Sonstige Neuroplastik, n.n.bez. |
| 02.06.00↔ | Sonstige Osteoplastik am Schädel, n.n.bez. | 04.79.10↔ | Transplantation und Transp e extrk Hirnner m epin Nht |
| 02.06.10↔ | Frontoorbitale Kranioplastik zur Verlagerung | 04.79.11↔ | Transplantation und Transp d Plexus brachia m epin Nht |
| 02.06.20↔ | Rk d Hrnsch oh Bt d Gsschäd, m einf Implnt (Knmnt) | 04.79.12↔ | Transplantation und Transp von Nn d Schult m epin Nht |
| 02.06.30↔ | Reko v Hirn u Gesschäd, m einf Implant (Krzement) o Tx | 04.79.13↔ | Tx und Transp e Nn d Armes und d Hand m epin Nht |
| 02.06.99↔ | Sonst Osteoplastik am Schädel (Kranioplastik), sonst | 04.79.14↔ | Tx u Transp von Nn d Rumpfes u d unt Extre m epin Nht |
| 02.07↔ | Entfernen einer Schädelknochenplatte | 04.79.19↔ | Transplantation und Transp e sonst Nervens m epin Nht |
| 02.11↔ | Einfache Naht an der Dura mater des Gehirns | 04.79.20↔ | Transplantation und Transposition e Nn m intersz Nht |
| 02.12.00↔ | Sonstige Rekonstruktion an den Hirnhäuten, n.n.bez. | 04.79.21↔ | Tx und Transp e extrk Hirnner m intersz Nht |
| 02.12.10↔ | Sonst Rekonstruktion an den Hirnhäuten ohne Kranioplastik | 04.79.22↔ | Tx und Transp d Plexus brachia m intersz Nht |
| 02.12.20↔ | Sonst Rekonstruktion an den Hirnhäuten mit Kranioplastik | 04.79.23↔ | Tx und Transp von Nn d Schult m intersz Nht |
| 02.12.21↔ | Sonst Duraplastik mit Kranioplastik an der Konvexität | 04.79.24↔ | Tx und Transp e Nn d Armes und d Hand m intersz Nht |
| 02.12.22↔ | So Durapl m Kranioplastik a kraniozervikalen Übergang | 04.79.25↔ | Tx u Trnsp v Nn d Rmpfs u d unt Extrm m intrsz Nht |
| 02.12.99↔ | Sonstige Rekonstruktion an den Hirnhäuten, sonstige | 04.79.29↔ | Transplantation und Transp e sonst Nn m intersz Nht |
| 02.13↔ | Ligatur eines Gefässes der Hirnhäute | 04.79.99↔ | Sonstige Neuroplastik, sonstige |
| 02.14↔ | Exzision am Plexus chorioideus | 07.51↔ | Exploration im Gebiet des Corpus pineale |
| 02.2↔ | Ventrikulostomie | 07.52↔ | Inzision am Corpus pineale |
| 02.31↔ | Ventrikelshunt zu Strukturen in Kopf und Hals | 07.53↔ | Partielle Exzision des Corpus pineale |
| 02.32↔ | Ventrikelshunt zum Kreislaufsystem | 07.54↔ | Totale Exzision des Corpus pineale |
| 02.33↔ | Ventrikelshunt zur Thoraxhöhle | 07.59↔ | Sonstige Operationen am Corpus pineale |
| 02.34↔ | Ventrikelshunt zu Bauchhöhle und Bauchorganen | 07.61↔ | Partielle Exzision der Hypophyse, transfrontaler Zugang |
| 02.35↔ | Ventrikelshunt zum Harnwegssystem | 07.62↔ | Partielle Exz an der Hypophyse, transsphenoidaler Zugang |
| 02.39↔ | Sonst Operationen zum Einrichten einer Ventrikeldrainage | 07.63↔ | Partielle Exz an d Hypophyse, nicht näher bez Zugang |
| 02.43↔ | Entfernen eines Ventrikelshunts | 07.64↔ | Totale Exzision der Hypophyse, transfrontaler Zugang |
| 02.91↔ | Lösung von kortikalen Adhäsionen | 07.65↔ | Totale Exzision der Hypophyse, transsphenoidaler Zugang |
| 02.92↔ | Plastische Rekonstruktion am Gehirn | 07.68↔ | Totale Exzision der Hypophyse, and näher bez Zugang |
| 02.93.00↔ | Implnt o Erstz d Elktrd(n) e intrkr Neurstm, n.n.bz. | 07.69↔ | Totale Exzision der Hypophyse, nicht näher bez Zugang |
| 02.93.10↔ | Implant o Ersetz v temp Mikroel z monok Abl u Stimul | 07.71↔ | Exploration der Fossa hypophysialis |
| 02.93.11↔ | Implnt o Erstz v tmp Mikroel z mltk Abl u Stml | 07.72↔ | Inzision an der Hypophyse |
| 02.93.20↔ | Implnt o Erstz v prmn Mikroel z mnkl Abl u Stml | 07.79↔ | Sonstige Operation an der Hypophyse |
| 02.93.21↔ | Implnt o Erstz v prmn Mikroel z mltk Abl u Stml | 07.81↔ | Sonstige partielle Exzision am Thymus |
| 02.93.99↔ | Implant o Ersetz d Elektrod(n) e intrkr Neurostim, So | 07.82↔ | Sonstige totale Exzision des Thymus |
| 02.96↔ | Einsetzen einer sphenoidalen Elektrode | 07.83↔ | Thorakoskopische partielle Exzision am Thymus |
| 02.99.00↔ | Sonst Operation an Schädel, Gehirn und Hirnhäuten, n.n.bez. | 07.84↔ | Thorakoskopische totale Exzision des Thymus |
| 02.99.10↔ | Stereotaktische Eingriffe am Liquorsystem | 25.2x.00↔ | Partielle Glossektomie, n.n.bez. |
| 02.99.11↔ | Streot Implnt u Explntion v rdioaktvm Mt als slbst Engr | 25.2x.09↔ | Partielle Glossektomie, sonstige |
| 02.99.12↔ | Stereot Implnt von Gew an Schäd, Hirn und Hirnh | 25.2x.10↔ | Partielle Glossektomie, transoraler Zugang, n.n.bez. |
| 02.99.13↔ | Stereotaktische Instill von Med als selbst Eingr | 25.2x.11↔ | Part Glossekt, transoraler Zugang, oh Rekonstruktion |
| 02.99.14↔ | Streot Implnt, Rv o Wchs v intrzr Kth z intrv Infz | 25.2x.12↔ | Part Glossekt, transoraler Zugang, Reko m lok Schleimh |
| 02.99.20↔ | Umwld e Lquorshts (Hrnwssrbleitng) i e Mhrfchbleitng | 25.2x.13↔ | Part Glossekt, transor Zugang, Reko m myokutanem Lp |
| 02.99.29↔ | Sonstige Revision und Entfernung von Liquorableitungen | 25.2x.14↔ | Prt Glsskt, trnsr Zg, Rk m fr mkrvsknst Tx |
| 02.99.30↔ | Implantation oder Wechsel einer intrakraniellen Messsonde | 25.2x.19↔ | Part Glossekt, transoraler Zugang, m sonstiger Reko |
| 02.99.31↔ | Revision (ohne Wechsel) einer intrakraniellen Messsonde | 25.2x.20↔ | Part Glossekt, transmandibularär Zugang, n.n.bez. |
| 02.99.40↔ | Implantation oder Wechsel einer Neuroprothese | 25.2x.21↔ | Part Glossekt, transmandibularär Zugang, oh Reko |
| 02.99.41↔ | Revision (ohne Wechsel) einer Neuroprothese | 25.2x.22↔ | Part Glossekt, transmand Zugang, Reko m lok Schleimh |
| 02.99.50↔ | Implant u Entf e KathBallonSyst z intrazer Brachyith | 25.2x.23↔ | Part Glossekt, transmand Zugang, Reko m myokutanem Lp |
| 02.99.70↔ | Rv (o Erstz) d Elktrd e intrkr Neurstm, n.n.bz. | 25.2x.24↔ | Prt Glsskt, trnsmnd Zg, Rk m fr mkrvsknst Tx |
| 02.99.71↔ | Rv(o Ers)jd Elktrd intrkr Neurstm,streotktsch,perm Enzllsyst z Dst | 25.2x.29↔ | Part Glossekt, transmandibularär Zugang, m So Reko |
| 02.99.72↔ | Rv(o Ers)jd Elktrd intrkr Neurstm,streotktsch,perm Mhrlsyst z Dst | 25.2x.30↔ | Pelviglossektomie, transoraler Zugang, n.n.bez. |
| 02.99.79↔ | Rev (oh Ersetz) d Elektrod e intrkr Neurostim, So | 25.2x.31↔ | Pelviglekt, transoraler Zugang, oh Rekonstruktion |
| 02.99.90↔ | Sonstige stereotaktische Op an Schädel, Hirn und Hirnh | 25.2x.32↔ | Pelviglekt, transoraler Zugang, Reko m lok Schleimhaut |
| 02.99.99↔ | Sonst Operation an Schädel, Gehirn u Hirnhäuten, sonst | 25.2x.33↔ | Pelviglekt, transoraler Zugang, Reko m myokutanem Lp |

| | | | |
|-----------|--|-----------|---|
| 25.2x.34↔ | Pelviglekt, transor Zug, Reko m fr mikrovaskanast Tx | 25.4x.49↔ | Rad Pelviglekt, transmandibularär Zugang, m so Reko |
| 25.2x.39↔ | Pelviglekt, transoraler Zugang, m sonstiger Reko | 25.4x.50↔ | Radikale Pelviglossomandibulektomie, n.n.bez. |
| 25.2x.40↔ | Pelviglossektomie, transmandibularär Zugang, n.n.bez. | 25.4x.51↔ | Radikale Pelviglossomandibulektomie, oh Rekonstruktion |
| 25.2x.41↔ | Pelviglekt, transmandibularär Zugang, oh Reko | 25.4x.52↔ | Rad Pelviglossomekt, Rekonstruktion m lok Schleimhaut |
| 25.2x.42↔ | Pelviglekt, transmand Zugang, Reko m lok Schleimh | 25.4x.53↔ | Rad Pelviglossomekt, Rekonstruktion m myokutanem Lp |
| 25.2x.43↔ | Pelviglekt, transmand Zugang, Reko m myokutanem Lp | 25.4x.54↔ | Rad Pelviglossomekt, Reko m fr mikrovaskanast Tx |
| 25.2x.44↔ | Pivglkt, trnsmd Zg, Rk m fr mkrvsknst Tx | 25.4x.59↔ | Radikale Pelviglossomekt, m sonstiger Rekonstruktion |
| 25.2x.49↔ | Pelviglekt, transmandibularär Zugang, m sonstiger Reko | 25.4x.99↔ | Radikale Glossektomie, sonstige. |
| 25.2x.50↔ | Pelviglossomandibulektomie, n.n.bez. | 27.57.00↔ | Anbr e gestielt oder fr Lp an Lip und Mund, n.n.bez. |
| 25.2x.51↔ | Pelviglossomandibulektomie, ohne Rekonstruktion | 27.57.10↔ | Anbr e fr mikrovaskanast Transpl an Lip und Mund |
| 25.2x.52↔ | Pelviglossomekt, Rekonstruktion m lok Schleimhaut | 27.57.11↔ | Anbringen eines gestielten Fernlappens an Lippe und Mund |
| 25.2x.53↔ | Pelviglossomekt, Rekonstruktion m myokutanem Lp | 27.57.99↔ | Anbr e gestielt oder fr Lp an Lip und Mund, sonstige |
| 25.2x.54↔ | Pelviglossomekt, Reko m fr mikrovaskanast Tx | 27.64↔ | Einsetzen eines Gaumenimplantates |
| 25.2x.59↔ | Pelviglossomandibulektomie, mit sonstr Rekonstruktion | 29.4x.00↔ | Plastische Rekonstruktion am Pharynx, n.n.bez. |
| 25.3x.00↔ | Vollständige Glossektomie, n.n.bez. | 29.4x.10↔ | Plast Reko a Phar, m lok Schleimhaut o fr Hautlap |
| 25.3x.09↔ | Vollständige Glossektomie, sonstige | 29.4x.11↔ | Plast Rekonstruktion a Phar, m gestielt myokutanem Lp |
| 25.3x.10↔ | Vollständige Glossekt, transoraler Zugang, n.n.bez. | 29.4x.12↔ | Plst Rk a Phr,m mkrvsk anstmsiertm Tx,Drmt r o Mgnhchzq |
| 25.3x.11↔ | Vollständige Glossekt, transoraler Zugang, oh Reko | 29.4x.99↔ | Plastische Rekonstruktion am Pharynx, sonstige |
| 25.3x.12↔ | Vollst Glossekt, transor Zugang, Reko m lok Schleimh | 30.3x.00↔ | Vollständige Laryngektomie, n.n.bez. |
| 25.3x.13↔ | Vollst Glossekt, transor Zugang, Reko m myokutanem Lp | 30.3x.10↔ | Vollständige Laryngektomie, ohne Rekonstruktion |
| 25.3x.14↔ | Vllst Glsskt, trnsr Zg, Rk m fr mkrvsknst Tx | 30.3x.11↔ | Vollständige Laryekt, Rekonstruktion m lok Schleimhaut |
| 25.3x.19↔ | Vollständige Glossekt, transoraler Zugang, m So Reko | 30.3x.12↔ | Vollständige Laryekt, Reko m Ni vaskularisiertem Tx |
| 25.3x.20↔ | Vollständige Glossekt, transmand Zugang, n.n.bez. | 30.3x.13↔ | Vollständige Laryekt, Rekonstruktion m gestielt reg Lp |
| 25.3x.21↔ | Vollständige Glossekt, transmand Zugang, oh Reko | 30.3x.14↔ | Vollständige Laryekt, Rekonstruktion m gestielt Fernl |
| 25.3x.22↔ | Vollst Glossekt, transmand Zugang, Reko m lok Schleimh | 30.3x.15↔ | Vollständige Laryekt, Reko m fr mikrovaskanast Tx |
| 25.3x.23↔ | Vollst Glossekt, transmand Zug, Reko m myokutanem Lp | 30.3x.16↔ | Vollständige Laryekt, Rekonstruktion mit fr Darmtr |
| 25.3x.24↔ | Vllst Glsskt, trnsmd Zg, Rk m fr mkrvsknst Tx | 30.3x.17↔ | Vollständige Laryngektomie, Rekonstruktion mit Magenhochzug |
| 25.3x.29↔ | Vollständige Glossekt, transmand Zugang, m so Reko | 30.3x.19↔ | Vollständige Laryngektomie, sonstige Rekonstruktion |
| 25.3x.30↔ | Vollständige Pelviglossektomie, transoraler Zugang, n.n.bez. | 30.3x.99↔ | Vollständige Laryngektomie, sonstige |
| 25.3x.31↔ | Vollständige Pelviglekt, transoraler Zugang, oh Reko | 30.4x.00↔ | Radikale Laryngektomie, n.n.bez. |
| 25.3x.32↔ | Vollst Pelviglekt, transor Zugang, Reko m lok Schleimh | 30.4x.10↔ | Radikale Laryngektomie, mit Pharyngektomie, oh Rekonstrukt |
| 25.3x.33↔ | Vollst Pelviglekt, transor Zug, Reko m myokutanem Lp | 30.4x.11↔ | Rad Laryekt, m Pharyngekt, Reko m lok Schleimhaut |
| 25.3x.34↔ | Vllst Pivglkt, trnsr Zg, Rk m fr mkrvsknst Tx | 30.4x.12↔ | Rad Laryekt, m Pharyngekt, Reko m Ni vaskul Tx |
| 25.3x.39↔ | Vollständige Pelviglekt, transoraler Zugang, m so Reko | 30.4x.13↔ | Rad Laryekt, m Pharyngekt, Reko m gestielt reg Lp |
| 25.3x.40↔ | Vollständige Pelviglekt, transmand Zugang, n.n.bez. | 30.4x.14↔ | Rad Laryekt, m Pharyngekt, Reko m gestielt Lp |
| 25.3x.41↔ | Vollständige Pelviglekt, transmand Zugang, oh Reko | 30.4x.15↔ | Rad Laryekt, m Pharyngekt, Reko m fr mikrovaskanast Tx |
| 25.3x.42↔ | Vollst Pelviglekt, transmand Zug, Reko m lok Schleimh | 30.4x.16↔ | Rad Laryekt, m Pharyngekt, Rekonstruktion m fr Darmtr |
| 25.3x.43↔ | Vollst Pelviglekt, transmand Zug, Reko m myokutanem Lp | 30.4x.17↔ | Rad Laryekt, m Pharyngekt, Reko m Magenhochzug |
| 25.3x.44↔ | Vllst Pivglkt, trnsmd Zg, Rk m fr mkrvsknst Tx | 30.4x.19↔ | Rad Laryekt, m Pharyngekt, sonstige Rekonstruktion |
| 25.3x.49↔ | Vollständige Pelviglekt, transmand Zugang, m so Reko | 30.4x.20↔ | Rad Laryekt, m Pharyngekt und Schilddres, oh Reko |
| 25.3x.50↔ | Vollständige Pelviglossomandibulektomie, n.n.bez. | 30.4x.21↔ | Rd Lrykt, m Phryngkt u Schilddres, Rk m lk Schleimh |
| 25.3x.51↔ | Vollständige Pelviglossomekt, oh Rekonstruktion | 30.4x.22↔ | Rd Lrykt, m Phryngkt u Schilddres, Rk m N vskl Tx |
| 25.3x.52↔ | Vollständige Pelviglossomekt, Reko m lok Schleimhaut | 30.4x.23↔ | Rd Lrykt, m Phryngkt u Schilddres, Rk m gstielt rg Lp |
| 25.3x.53↔ | Vollständige Pelviglossomekt, Reko m myokutanem Lp | 30.4x.24↔ | Rd Lrykt, m Phryngkt u Schilddres, Rk m gstielt Lp |
| 25.3x.54↔ | Vollst Pelviglossomekt, Reko m fr mikrovaskanast Tx | 30.4x.25↔ | Rd Lrykt, m Phryngkt u Schilddres, Rk m fr mkrvsknst Tx |
| 25.3x.59↔ | Vollständige Pelviglossomekt, m sonstiger Reko | 30.4x.26↔ | Rd Lrykt, m Phryngkt u Schilddres, Rk m fr Drmt r |
| 25.4x.00↔ | Radikale Glossektomie, n.n.bez. | 30.4x.27↔ | Rd Lrykt, m Phryngkt u Schilddres, Rk m Mgnhchzq |
| 25.4x.10↔ | Radikale Glossektomie, transoraler Zugang, n.n.bez. | 30.4x.29↔ | Rad Laryekt, m Pharyngekt und Schilddres, so Reko |
| 25.4x.11↔ | Rad Glossekt, transoraler Zugang, oh Rekonstruktion | 30.4x.99↔ | Radikale Laryngektomie, sonstige |
| 25.4x.12↔ | Rad Glossekt, transoraler Zugang, Reko m lok Schleimh | 32.1x.00↔ | Sonstige Exzision an einem Bronchus, n.n.bez. |
| 25.4x.13↔ | Rad Glossekt, transoraler Zugang, Reko m myokutanem Lp | 32.1x.10↔ | Sonst Exzision an einem Bronchus, Bifurkationsresektion |
| 25.4x.14↔ | Rd Glsskt, trnsor Zg, Rk m fr mkrvskulanst Tx | 32.1x.20↔ | So Exz an e Bronch, Rev e Bronchusstumpfsuffizien |
| 25.4x.19↔ | Rad Glossekt, transoraler Zugang, m sonstiger Reko | 32.1x.99↔ | Sonstige Exzision an einem Bronchus, sonstige |
| 25.4x.20↔ | Radikale Glossekt, transmandibularär Zugang, n.n.bez. | 32.20↔ | Thorakoskop Exzision von Läsion oder Gewebe an der Lunge |
| 25.4x.21↔ | Rad Glossekt, transmandibularär Zugang, oh Reko | 32.21↔ | Plikatur einer Emphysemlase |
| 25.4x.22↔ | Rad Glossekt, transmand Zugang, Reko m lok Schleimh | 32.22↔ | Chirurgische Lungenvolumenreduktion |
| 25.4x.23↔ | Rad Glossekt, transmand Zugang, Reko m myokutanem Lp | 32.23↔ | Offene Exzision von Läsion oder Gewebe an der Lunge |
| 25.4x.24↔ | Rd Glsskt, trnsmd Zg, Rk m fr mkrvsknst Tx | 32.25↔ | Thorakoskop Ablation von Läsion oder Gewebe an der Lunge |
| 25.4x.29↔ | Rad Glossekt, transmandibularär Zugang, m so Reko | 32.26↔ | Sonstige und ni näh bez Exz von Läs oder Gew an d Lu |
| 25.4x.30↔ | Radikale Pelviglossektomie, transoraler Zugang, n.n.bez. | 32.28↔ | Endosk Exz oder Destr von Läsion oder Gew an d Lunge |
| 25.4x.31↔ | Rad Pelviglekt, transoraler Zugang, oh Rekonstruktion | 32.29↔ | Sonstige Lok Exz oder Destr von Läs oder Gew an d Lu |
| 25.4x.32↔ | Rad Pelviglekt, transor Zugang, Reko m lok Schleimh | 32.30↔ | Thorakoskopische Segmentresektion der Lunge |
| 25.4x.33↔ | Rad Pelviglekt, transor Zugang, Reko m myokutanem Lp | 32.39↔ | Sonst und nicht näher bez Segmentresektion der Lunge |
| 25.4x.34↔ | Rd Pivglkt, trnsr Zg, Rk m fr mkrvsknst Tx | 32.41.00↔ | Thorakoskopische Lobektomie an der Lunge, n.n.bez. |
| 25.4x.39↔ | Rad Pelviglekt, transoraler Zugang, m sonstiger Reko | 32.41.10↔ | Lbkt an d L, thrksk, oh Ang e rd Lymphkt, n.n.bz. |
| 25.4x.40↔ | Radikale Pelviglossektomie, transmandibularär Zugang, n.n.bez. | 32.41.11↔ | Lbkt an d L,thrksk,oh Ang rd Lymphkt,oh brnchpl o angiopl Erw |
| 25.4x.41↔ | Rad Pelviglekt, transmandibularär Zugang, oh Reko | 32.41.12↔ | Lbkt an d L, thrksk, oh Ang e rd Lymphkt, m brnchpl Erw |
| 25.4x.42↔ | Rad Pelviglekt, transmand Zugang, Reko m lok Schleimh | 32.41.13↔ | Lbkt an d L, thrksk, oh Ang e rd Lymphkt, m angiopl Erw |
| 25.4x.43↔ | Rad Pelviglekt, transmand Zugang, Reko m myokutanem Lp | 32.41.14↔ | Lbkt an d L,thrksk,oh Ang rd Lymphkt,m brnchpl u angiopl Erw |
| 25.4x.44↔ | Rd Pivglkt, trnsmd Zg, Rk m fr mkrvsknst Tx | 32.41.19↔ | Lobekt an d Lu, thoraksk, oh Ang e rad Lymphekt, so |

| | | | |
|-----------|---|-----------|--|
| 32.41.20↔ | Lobekt an d Lu, thoraxk, m radik Lymphekt, n.n.bez. | 35.22.11↔ | Minimal-invasive Implantation e Aortenklappe, transapikal |
| 32.42.00↔ | Lobektomie an der Lunge, offen chirurgisch, n.n.bez. | 35.22.19↔ | Minimal-invasive Implantation einer Aortenklappe, sonst |
| 32.42.10↔ | Lbkt an d L, offn chr, oh Ang e rd Lymphkt, n.n.bez. | 35.22.20↔ | Aortenklappenersatz durch Autotransplant [Ross-Operation] |
| 32.42.11↔ | Lbkt an d L, offn chr, oh Ang rd Lymphk, oh brnchpl o angiopl Erw | 35.22.30↔ | Implant e klappentr Gefprothese, mechanische Aortklapp |
| 32.42.12↔ | Lbkt an d L, offn chr, oh Ang e rd Lymphkt, m brnchpl Erw | 35.22.99↔ | Sonstiger Aortenklappenersatz, sonstige |
| 32.42.13↔ | Lbkt an d L, offn chr, oh Ang e rd Lymphkt, m angiopl Erw | 35.23↔ | Mitralklappenersatz mit Graft |
| 32.42.14↔ | Lbkt an d L, offn chr, oh Ang rd Lymphk, m brnchpl u angiopl Erw | 35.24↔ | Sonstiger Mitralklappenersatz |
| 32.42.19↔ | Lobekt an d Lu, offen chir, oh Ang e rad Lymphekt, so | 35.25.00↔ | Pulmonalklappenersatz mit Graft, n.n.bez. |
| 32.42.20↔ | Lobekt an d Lu, offen chir, m radik Lymphekt, n.n.bez. | 35.25.10↔ | Pulmonalklappenersatz mit Graft, Bioprothese |
| 32.42.21↔ | Lbkt an d L, offn chr, m rdk Lymphkt, oh brnchpl o angiopl Erw | 35.25.20↔ | Implant e klappentr Gefprothese, biol Pulmonalklappe |
| 32.42.22↔ | Lbkt an d L, offn chr, m rdk Lymphkt, m brnchpl Erw | 35.25.99↔ | Pulmonalklappenersatz mit Graft, sonstige |
| 32.42.23↔ | Lbkt an d L, offn chr, m rdk Lymphkt, m angiopl Erw | 35.26.00↔ | Sonstiger Pulmonalklappenersatz, n.n.bez. |
| 32.42.24↔ | Lbkt an d L, offn chr, m rdk Lymphkt, m brnchpl u angiopl Erw | 35.26.10↔ | Minimal-invasive Implantation einer Pulmonalklappe, n.n.bez. |
| 32.42.29↔ | Lobekt an d Lu, offen chir, m radik Lymphekt, sonstige | 35.26.19↔ | Minimal-invasive Implantation einer Pulmonalklappe, sonst |
| 32.42.30↔ | Lobektomie an der Lunge, erweitert | 35.26.20↔ | Implant e klappentr Gefprothese, Mech Pulmonalklappe |
| 32.42.40↔ | Lobektomie an der Lunge, Bilobektomie, n.n.bez. | 35.26.99↔ | Sonstiger Pulmonalklappenersatz, sonstige |
| 32.42.41↔ | Lobekt an d Lu, Bilobekt, ohne bronchopl o angiopl Erw | 35.27↔ | Trikuspidalklappenersatz mit Graft |
| 32.42.42↔ | Lobektomie an d Lunge, Bilobekt, mit bronchopl Erw | 35.28↔ | Sonstiger Trikuspidalklappenersatz |
| 32.42.43↔ | Lobektomie an d Lunge, Bilobekt, mit angiopl Erw | 35.29.00↔ | Herzklappenersatz, sonstige Klappe, n.n.bez. |
| 32.42.44↔ | Lobekt an d Lu, Bilobekt, m bronchopl und angiopl Erw | 35.29.10↔ | Ers d AVKlappe b kongenitalen Klappenanomalien d Herz |
| 32.42.49↔ | Lobektomie an der Lunge, Bilobektomie, sonstige | 35.29.20↔ | Ers d TruncusKlap b kongenitalen Klappanom d Herz |
| 32.42.99↔ | Lobektomie an der Lunge, offen chirurgisch, sonstige | 35.29.99↔ | Herzklappenersatz, sonstige Klappe, sonstige |
| 32.49↔ | Sonstige Lobektomie an der Lunge | 35.31↔ | Papillarmuskuloperation |
| 32.50↔ | Thorakoskopische Pneumonektomie | 35.32↔ | Sehnenfaden-Operation |
| 32.59↔ | Exzision der Lunge, n.n.bez. | 35.33.00↔ | Anuloplastik, n.n.bez. |
| 32.6↔ | Radikale Dissektion von Thoraxstrukturen | 35.33.10↔ | Anuloplastik der Mitralklappe, n.n.bez. |
| 34.4x.00↔ | Exzision oder Destr einer Läsion an d Bruw, n.n.bez. | 35.33.11↔ | Anuloplastik der Mitralklappe, offen |
| 34.4x.10↔ | Exzision einer Läsion an der Brustwand | 35.33.19↔ | Anuloplastik der Mitralklappe, sonstige |
| 34.4x.20↔ | Teilresektion einer Läsion an der Brustwand, n.n.bez. | 35.33.20↔ | Anuloplastik der Pulmonalklappe, n.n.bez. |
| 34.4x.21↔ | Teilresektion e Läsion an der Brustwand, ohne Rekonstruktion | 35.33.21↔ | Anuloplastik der Pulmonalklappe, offen |
| 34.4x.22↔ | Teilresektion e Läsion an der Brustwand, mit Rekonstruktion | 35.33.29↔ | Anuloplastik der Pulmonalklappe, sonstige |
| 34.4x.30↔ | Rs e Läs an d Brw, kmpplt Rs d Strnms, n.n.bz. | 35.33.30↔ | Anuloplastik der Trikuspidalklappe, n.n.bez. |
| 34.4x.31↔ | Res e Läs an d Bruw, komplette Res d Sternums, oh Reko | 35.33.31↔ | Anuloplastik der Trikuspidalklappe, offen |
| 34.4x.32↔ | Res e Läs an d Bruw, komplette Res d Sternums, m Reko | 35.33.39↔ | Anuloplastik der Trikuspidalklappe, sonstige |
| 34.74↔ | Korrektur einer Brustwanddeformität | 35.33.99↔ | Anuloplastik, sonstige |
| 34.81↔ | Exzision von Läsion oder Gewebe am Zwerchfell | 35.34↔ | Infundibulektomie |
| 34.82↔ | Naht eines Zwerchfellrisses | 35.35.00↔ | Operationen an den Trabeculae carneae cordis, n.n.bez. |
| 34.83↔ | Verschluss einer Zwerchfellfistel | 35.35.10↔ | Subvalvuläre fibröse o muskuläre Res an d Aortklapp |
| 34.84↔ | Sonstige plastische Rekonstruktion am Zwerchfell | 35.35.99↔ | Operationen an den Trabeculae carneae cordis, sonstige |
| 35.10↔ | Valvuloplastik a offenen Herz, ohne Ers, Klap Ni bez | 35.39.00↔ | Op an and an d Herzkl angrenz Strukturen, n.n.bez. |
| 35.11.00↔ | Valvplast d Aortklapp a off Herz, oh Ers, n.n.bez. | 35.39.10↔ | Supravalvuläre Resektion, Herzklappe, n.n.bez. |
| 35.11.10↔ | Valvulotomie der Aortenklappe am offenen Herzen | 35.39.11↔ | Supravalvuläre Resektion, Aortenklappe |
| 35.11.20↔ | Rk d Artklpp a off Hr, oh Ers, b kng Klppnm d Hr | 35.39.12↔ | Supravalvuläre Resektion, Pulmonalklappe |
| 35.11.99↔ | Valvuloplastik d Aortklapp a off Herz, oh Ers, So | 35.39.19↔ | Supravalvuläre Resektion, sonstige Herzklappe |
| 35.12.00↔ | Valvplast d Mitralkl a off Herz, oh Ers, n.n.bez. | 35.39.99↔ | Op an and an d Herzkl angrenz Strukturen, sonstige |
| 35.12.10↔ | Valvulotomie der Mitralklappe am offenen Herzen | 35.41.00↔ | Vergrosserung e bestehenden Vorhofseptumdefektes, n.n.bez. |
| 35.12.11↔ | Segelrekonstruktion der Mitralklappe am offenen Herzen | 35.41.10↔ | Vergrosserung e besteh Vorhofseptumdefektes, off Tech |
| 35.12.20↔ | Rk d Mitrkl a off Hr, oh Ers, b kng Klppnm d Hr | 35.41.20↔ | Vergross e besteh Vorhofseptumdefektes, geschl Tech |
| 35.12.99↔ | Valvuloplastik d Mitralkl a off Herz, oh Ers, sonstige | 35.41.99↔ | Vergrosserung e bestehenden Vorhofseptumdefektes, sonst |
| 35.13.00↔ | Valvplast d Pulmklapp a off Herz, oh Ers, n.n.bez. | 35.42.00↔ | Bildung von Herzseptumdefekten, n.n.bez. |
| 35.13.10↔ | Valvulotomie der Pulmonalklappe am offenen Herzen | 35.42.10↔ | Bildung von Herzseptumdefekten, offene Technik |
| 35.13.20↔ | Rk d Plmklpp a off Hr, oh Ers, b kng Klppnm d Hr | 35.42.20↔ | Bildung von Herzseptumdefekten, geschlossene Technik |
| 35.13.99↔ | Valvuloplastik d Pulmklapp a off Herz, oh Ers, so | 35.42.99↔ | Bildung von Herzseptumdefekten, sonstige |
| 35.14.00↔ | Valvplast d Trikusklap a off Herz, oh Ers, n.n.bez. | 35.43.00↔ | Vergross e besteh Ventrikelseptumdefektes, n.n.bez. |
| 35.14.10↔ | Valvulotomie der Trikuspidalklappe am offenen Herzen | 35.43.10↔ | Vergross e besteh Ventrikelseptumdefektes, off Tech |
| 35.14.11↔ | Segelrekonstruktion der Trikuspidalklappe am offenen Herzen | 35.43.20↔ | Vergross e besteh Ventrikelseptumdefektes, geschl Tech |
| 35.14.20↔ | Rk d Trkspklp a off Hr, oh Ers, b kng Klppnm d Hr | 35.43.99↔ | Vergrosserung e besteh Ventrikelseptumdefektes, so |
| 35.14.99↔ | Valvuloplastik d Trikusklap a off Herz, oh Ers, so | 35.50↔ | Korrektur von nicht näher bez Herzseptdef mit Prothese |
| 35.19.00↔ | Valvuloplastik a off Herz, oh Ers, So Klap, n.n.bez. | 35.51↔ | Korr e Vorhofseptumdefektes m Prothese, offene Technik |
| 35.19.10↔ | Rk e AVKlp a off Hr, oh Ers, b kng Klppnm d Hr | 35.53↔ | Korr e Ventrikelseptumdefektes m Prothese, off Zugang |
| 35.19.11↔ | Rk e Trncsklpp a off Hr, oh Ers, b kng Klppnm d Hr | 35.54↔ | Korrektur von Endokardkissendefekten (AV-Kanal) mit Prothese |
| 35.19.99↔ | Valvuloplastik a off Herz, oh Ers, So Klap, So | 35.60↔ | Korrektur e nicht bez Herzseptumdefektes mit BioGraft |
| 35.20↔ | Herzklappenersatz, Klappe nicht bezeichnet | 35.61↔ | Korrektur eines Vorhofseptumdefektes mit Bio-Graft |
| 35.21.00↔ | Aortenklappenersatz mit Graft, n.n.bez. | 35.62↔ | Korrektur eines Ventrikelseptumdefektes mit Bio-Graft |
| 35.21.10↔ | Aortenklappenersatz mit Graft, Bioprothese | 35.63↔ | Korr von Endokardkissendefekten (AV-Kanal) mit Bio-Graft |
| 35.21.11↔ | Aorklappers m Graft selbexp Bioproth, nahtfrei, off chir | 35.70↔ | Sonstige Ni näh bez Korr von Ni näh bez Herzseptdef |
| 35.21.20↔ | Implant e klappentragenden Gefprothese, biol Aortklapp | 35.71↔ | Sonstige nicht näher bez Korr e Vorhofseptumdefektes |
| 35.21.99↔ | Aortenklappenersatz mit Graft, sonstige | 35.72.00↔ | Korrektur eines Ventrikelseptumdefektes, n.n.bez. |
| 35.22.00↔ | Sonstiger Aortenklappenersatz, n.n.bez. | 35.72.10↔ | Verschluss eines erworbenen Ventrikelseptumdefektes |
| 35.22.10↔ | Minimal-invasive Implantation einer Aortenklappe, n.n.bez. | 35.72.99↔ | Korrektur eines Ventrikelseptumdefektes, sonstige |

| | | | |
|-----------|---|-----------|---|
| 35.73↔ | So und Ni näh bez Korr von Endokardkissendef (Avkan) | 36.39.13↔ | Transposition von Koronararterien |
| 35.81↔ | Totalkorrektur einer Fallot-Tetralogie | 36.39.14↔ | HerzRevas m fr A. mamm intTx (IMATx) |
| 35.82↔ | Totalkorrektur von total falsch mündenden Pulmonalvenen | 36.39.99↔ | Sonstige Herz-Revaskularisation, sonstige |
| 35.83↔ | Totale Rekonstruktion des Truncus arteriosus | 37.32↔ | Aneurysmektomie am Herzen |
| 35.84↔ | Totalkorr d Transposition d gross Gef, ni ao klass | 37.33.00↔ | Exz o Destr v and Läs o Gew d Herz, off Zug, n.n.bez. |
| 35.91↔ | Interatriale Transposition des venösen Rückflusses | 37.33.10↔ | Exz o Destr a Reizleitungssystem, off Zugang, n.n.bez. |
| 35.92↔ | Erzeug e Cond zwischen rechtem Ventrikel und Pulmonart | 37.33.11↔ | Exz o Dstr a Reizsystem,off Zg,abltv Mssn b Tchyrrhythmie |
| 35.93↔ | Erzeugen eines Conduits zwischen linkem Ventrikel und Aorta | 37.33.19↔ | Exz o Destr a Reizleitungssystem, off Zugang, sonstige |
| 35.94↔ | Erzeugen eines Conduits zwischen Vorhof und Pulmonalarterie | 37.33.20↔ | Exz von and Läsion oder Gew d Herzens, offener Zugang |
| 35.95.00↔ | Revision einer Korrekturoperation am Herzen, n.n.bez. | 37.33.30↔ | Destr von and Läsion oder Gew d Herz, offener Zugang |
| 35.95.10↔ | Prothesenrefixation eines Herzklappenersatzes, n.n.bez. | 37.33.99↔ | Exz o Destr von and Läs o Gew d Herz, off Zugang, so |
| 35.95.11↔ | Prothesenrefixation eines Aortenklappenersatzes | 37.35↔ | Partielle Ventrikulektomie |
| 35.95.12↔ | Prothesenrefixation eines Mitralklappenersatzes | 37.41↔ | Implant von prothetischem herzunterst System a Herz |
| 35.95.13↔ | Prothesenrefixation eines Pulmonalklappenersatzes | 37.52↔ | Implantation eines kompletten Herzersatzsystems |
| 35.95.14↔ | Prothesenrefixation eines Trikuspidalklappenersatzes | 37.53↔ | Ers o Repar d thor Einheit e kompl Herzersatzsyst |
| 35.95.19↔ | Prothesenrefixation eines Herzklappenersatzes, sonstige | 37.54↔ | Ers o Rpr v snst implntr Bstndt e kompl Hrzstzst |
| 35.95.99↔ | Revision einer Korrekturoperation am Herzen, sonstige | 37.63.00↔ | Reparatur von herzunterstützendem System, n.n.bez. |
| 35.98.00↔ | Sonstige Operationen an Herzsepten, n.n.bez. | 37.63.10↔ | Isl Pmpw(N offn chr)e extrk Pmp(Kreislp o Zntrpm),nnbz |
| 35.98.10↔ | Prkntntrnsmimln Vrschl e Vhsptmdfkt, n.n.bz. | 37.63.11↔ | Isl Pmpw(N offn chr)e extrk Pmp(Kreislp o Zntrpm),unvntr |
| 35.98.19↔ | Prkntntrnsmimln Vrschl e Vhsptmdfkt, S | 37.63.12↔ | Isl Pmpw(N offn chr)e extrk Pmp(Kreislp o Zntrpm),bv |
| 35.98.30↔ | Perkutanentluminalen Verschl e Vsd | 37.63.19↔ | Isl Pmpwch(N offn chr)e extrk Pmp(Kreislp o Zntrpm),s |
| 35.98.99↔ | Sonstige Operationen an Herzsepten, sonstige | 37.63.20↔ | Isol Pumpwech (Ni offen chir) e parak Pumpe, n.n.bez. |
| 35.99.00↔ | Sonstige Operationen an Herzklappen, n.n.bez. | 37.63.21↔ | Isol Pumpwech (Ni offen chir) e parak Pumpe, univent |
| 35.99.10↔ | Sonstige Operationen b kong Klappanom d Herz, n.n.bez. | 37.63.22↔ | Isol Pumpenwechsel (Ni offen chir) e parak Pumpe, biv |
| 35.99.11↔ | Sonstige Op b kong Klappanom d Herz, Aortklapp | 37.63.29↔ | Isol Pumpwech (Ni offen chir) e parak Pumpe, sonstige |
| 35.99.12↔ | Sonstige Operationen b kong Klappanom d Herz, Mitralkl | 37.63.99↔ | Reparatur von herzunterstützendem System, sonstige |
| 35.99.13↔ | Sonstige Op b kong Klappanom d Herz, Pulmonalklappe | 37.64.00↔ | Entfernung von herzunterstützenden Systemen, n.n.bez. |
| 35.99.14↔ | Sonstige Op b kong Klappanom d Herz, Trikuspidalklappe | 37.64.10↔ | Entfernung einer intraaortalen Ballonpumpe |
| 35.99.15↔ | So Op b kong Klappanom d Herz, AV o Trunkusklappe | 37.64.20↔ | Entfernung einer extrakorporalen Pumpe |
| 35.99.19↔ | Sonstige Op b kong Klappanom d Herz, sonstige Klap | 37.64.30↔ | Entfernung einer parakorporalen Pumpe |
| 35.99.20↔ | Sonstige Operationen an Herzklappen, minimal-invasiv | 37.64.40↔ | Entf eines kompletten Herzersatzsystems (Kunstherz) |
| 35.99.99↔ | Sonstige Operationen an Herzklappen, sonstige | 37.64.50↔ | Entfernung einer intrakorporalen Pumpe |
| 36.03↔ | Koronarangioplastik am offenen Thorax | 37.64.60↔ | Entfernung eines äußeren Myokardunterstützungssystems |
| 36.09↔ | Sonstige Koronararterien-Desobliteration | 37.64.70↔ | Entf e transvasal platzierten axial Pumpe z Kreislunt |
| 36.10.00↔ | Aortokoronarer Bypass zur Myokard-Revaskularisation, n.n.bez. | 37.64.99↔ | Entfernung von herzunterstützenden Systemen, sonstige |
| 36.10.11↔ | Aortokor Byp zur MyokRevaskularisation, konv Technik | 37.65.00↔ | Implant von äusserlichem herzunterst System, n.n.bez. |
| 36.10.12↔ | Aortokor Byp zur MyokRevask, d mininv Technik | 37.65.10↔ | Implnt(ffn chr)e extrk Pmp(z.B. Kreislp o Zntrpm),nnbz |
| 36.10.19↔ | Aortokor Byp zur MyokRevask, sonstige Technik | 37.65.11↔ | Imp(ffn chr)e extrk Pmp(z.B. Kreislp o Zntrpm),unvntr |
| 36.10.99↔ | Aortokoronarer Bypass zur Myokard-Revaskularisation, sonst | 37.65.12↔ | Implnt(ffn chr)e extrk Pmp(z.B. Kreislp o Zntrpm),bv |
| 36.11.00↔ | (Aorto)koronarer Byp an e einz Korart, n.n.bez. | 37.65.19↔ | Implnt(ffn chr)e extrk Pmp(z.B. Kreislp o Zntrpm),so |
| 36.11.11↔ | (Aorto)koronarer Byp an e einz Korart, konv Technik | 37.65.20↔ | Implant (offen chir) e parakorporalen Pumpe, n.n.bez. |
| 36.11.12↔ | (Aorto)koro Byp an e einz Korart, d mininv Technik | 37.65.21↔ | Implant (offen chir) e parak Pumpe, univentrikulär |
| 36.11.19↔ | (Aorto)koro Byp an e einz Korart, sonstige Technik | 37.65.22↔ | Implantation (offen chir) e parakorporalen Pumpe, biv |
| 36.11.99↔ | (Aorto)koronarer Byp an e einz Korart, sonstige | 37.65.29↔ | Implant (offen chir) e parakorporalen Pumpe, sonstige |
| 36.12.00↔ | (Aorto)koronarer Bypass an zwei Koronararterien, n.n.bez. | 37.65.50↔ | Dauer d Beh m e univentr extrak Pumpe, n.n.bez. |
| 36.12.11↔ | (Aorto)koronarer Byp an 2 Korart, konv Technik | 37.65.51↔ | Dauer d Bh m e unvntr extrk Pmp: wng als 48 Std |
| 36.12.12↔ | (Aorto)koro Byp an 2 Korart, d minimalinvasive Technik | 37.65.52↔ | Dauer d Bh m e unvntr extrk Pmp: 48 bs unt 96 Std |
| 36.12.19↔ | (Aorto)koro (Aorto)koro Byp an 2 Korart, So Technik | 37.65.53↔ | Dauer d Beh m e univentr extrak Pumpe: 96 Std u läng |
| 36.12.99↔ | (Aorto)koronarer Bypass an zwei Koronararterien, sonst | 37.65.60↔ | Dauer d Beh mit e biv extrakorporalen Pumpe, n.n.bez. |
| 36.13.00↔ | (Aorto)koronarer Bypass an drei Koronararterien, n.n.bez. | 37.65.61↔ | Dauer d Beh m e biv extrak Pumpe: weniger als 48 Std |
| 36.13.11↔ | (Aorto)koronarer Byp an 3 Korart, konv Technik | 37.65.62↔ | Dauer d Beh m e biv extrak Pumpe: 48 bis unter 96 Std |
| 36.13.12↔ | (Aorto)koro Byp an 3 Korart, d minimalinvasive Technik | 37.65.69↔ | Dauer d Beh mit e biv extrak Pumpe: mehr Stunden |
| 36.13.19↔ | (Aorto)koronarer Byp an 3 Korart, sonstige Technik | 37.65.99↔ | Implant von äusserlichem herzunterst System, sonstige |
| 36.13.99↔ | (Aorto)koronarer Bypass an drei Koronararterien, sonst | 37.66.00↔ | Einsetz von implantbar herzunterst System, n.n.bez. |
| 36.14.00↔ | (Art)kr (Art)kr Byp an 4 u mhr Krrt, n.n.bz. | 37.66.10↔ | Implant (offen chir) e intrakorporalen Pumpe, n.n.bez. |
| 36.14.11↔ | (Aorto)koro Byp an 4 und mehr Korart, konv Technik | 37.66.11↔ | Implant (offen chir) e intrakorp Pumpe, univentrikulär |
| 36.14.12↔ | (Aorto)koro Byp an 4 und mehr Korart, d mininv Technik | 37.66.12↔ | Implantation (offen chir) e intrakorporalen Pumpe, biv |
| 36.14.19↔ | (Art)kr (Art)kr Byp an 4 u mhr Krrt, S Tch | 37.66.19↔ | Implant (offen chir) e intrakorporalen Pumpe, sonstige |
| 36.14.99↔ | (Aorto)koro (Aorto)koro Byp an 4 und mehr Korart, so | 37.66.99↔ | Einsetz von implantbar herzunterst System, sonstige |
| 36.15↔ | Einf Byp zwischen A. mammaria int und Koronararterien | 37.67↔ | Implantation eines herzmuskelstimulierenden Systems |
| 36.16↔ | Zweifacher A. mammaria interna-Koronararterien Bypass | 37.91↔ | Offene Herzmassage |
| 36.19↔ | Sonst Bypass-Anastomose zur Myokard Revaskularisation | 37.94.00↔ | Implantation oder Ers eines Defi, n.n.bez. |
| 36.31↔ | Transmyokardiale Revaskularisation am offenen Thorax | 37.94.01↔ | Implantation eines Defi mit Einkammer-Stimulation |
| 36.32↔ | Sonstige transmyokardiale Revaskularisation | 37.94.02↔ | Implantation eines Defi mit Zweikammer-Stimulation |
| 36.33↔ | Endoskopische transmyokardiale Revaskularisation | 37.94.03↔ | Implantation eines Defibrillators mit biv Stimulation |
| 36.34↔ | Perkutane transmyokardiale Revaskularisation | 37.94.04↔ | Imp Df m zsätzlchm Drcksnr z niv Mssng d rchtvnr Drcks |
| 36.39.00↔ | Sonstige Herz-Revaskularisation, n.n.bez. | 37.94.10↔ | Ersetzen eines Defibrillators, n.n.bez. |
| 36.39.10↔ | Herz-Revaskularisation durch Koronararterienpatch | 37.94.11↔ | Ersetzen eines Defibrillators mit Einkammer-Stimulation |
| 36.39.11↔ | Revision eines Koronararterienbypass | 37.94.12↔ | Ers eines Defi mit Zweikammer-Stimulation |
| 36.39.12↔ | Neuanlage eines Koronararterienbypass | 37.94.19↔ | Ersetzen eines Defibrillators, sonstige |

| | | | |
|-----------|--|-----------|---|
| 37.94.20↔ | Systemst e Herzschr m auf Defi m EinkStimul, n.n.bez. | 38.34.30↔ | Resektion der Aorta abdominalis mit Anastomose |
| 37.94.21↔ | Systemumstellung e Herzschr m auf Defi m EinkStimul | 38.34.99↔ | Resektion der Aorta mit Anastomose, sonstige |
| 37.94.22↔ | Systemst e Herzschr m o Defi auf Defi m ZweikStimul | 38.35.00↔ | Resektion von thorakalen Gefässen mit Anastomose, n.n.bez. |
| 37.94.29↔ | Systemst e Herzschr m o Defi auf Defi m biv Stimul, so | 38.35.10↔ | Resektion von thorakalen Arterien mit Anastomose, n.n.bez. |
| 37.94.99↔ | Implnt o Erstz e tt autm Krdivotr / DfSyst [AICD], S | 38.35.11↔ | Resektion der A. subclavia mit Anastomose |
| 37.96↔ | Implant nur d Pulsgenerators e autom Kardiov/Defi | 38.35.12↔ | Resektion des Truncus brachiocephalicus mit Anastomose |
| 37.98.00↔ | Ersetz nur d Pulsgener e autom Kardiov/Defi, n.n.bez. | 38.35.13↔ | Resektion der A. pulmonalis mit Anastomose |
| 37.98.10↔ | Erstz nr d Plsgrn e autm Krdiv/Df m EnkStml | 38.35.19↔ | Resektion von thorakalen Arterien mit Anastomose, sonst |
| 37.98.11↔ | Erstz nr d Plsgrn e autm Krdiv/Df m Zweikmrrstmltion | 38.35.20↔ | Resektion von thorakalen Venen mit Anastomose, n.n.bez. |
| 37.98.12↔ | Erstz nr d Plsgrn e autm Krdiv/Df m bv Stml | 38.35.21↔ | Resektion der V. pulmonalis mit Anastomose |
| 37.98.99↔ | Ersetz nur d Pulsgener e autom Kardiov/Defi, sonstige | 38.35.22↔ | Resektion der V. subclavia mit Anastomose |
| 37.99.00↔ | Sonstige Operationen an Herz und Perikard, n.n.bez. | 38.35.23↔ | Resektion der V. cava superior mit Anastomose |
| 37.99.10↔ | Intramyokardiale Stammzelltherapie, n.n.bez. | 38.35.28↔ | Res von thorakalen von sonstigen tiefen Venen m Anast |
| 37.99.11↔ | Intramyok Stammzth oh Anr v Stammzfrakt o kult Verm | 38.35.29↔ | Resektion von thorakalen Venen mit Anastomose, sonstige |
| 37.99.12↔ | Intramyok Stammzth m Anr v Stammzfrakt o kult Verm | 38.35.99↔ | Resektion von thorakalen Gefässen mit Anastomose, sonst |
| 37.99.19↔ | Intramyokardiale Stammzelltherapie, sonstige | 38.36.00↔ | Resektion von abdominalen Arterien mit Anastomose, n.n.bez. |
| 37.99.20↔ | Operationen bei kongenitalen Anomalien des Herzens, n.n.bez. | 38.36.10↔ | Resektion von viszeralen Arterien mit Anastomose, n.n.bez. |
| 37.99.21↔ | Korrektur eines Double-outlet-right-ventricle vom Fallot-Typ | 38.36.11↔ | Resektion des Truncus coeliacus mit Anastomose |
| 37.99.22↔ | Korrektur eines sonstigen Double-outlet-right-ventricle | 38.36.12↔ | Resektion der A. gastrica mit Anastomose |
| 37.99.23↔ | Op an e funktionell/morphologisch univentr Herz | 38.36.13↔ | Resektion der A. hepatica mit Anastomose |
| 37.99.24↔ | Korrektur eines Cor triatriatum | 38.36.14↔ | Resektion der A. lienalis mit Anastomose |
| 37.99.25↔ | Korrektur eines Absent Pulmonary Valve Syndrom | 38.36.15↔ | Resektion der A. renalis mit Anastomose |
| 37.99.29↔ | Operationen bei kongenitalen Anomalien des Herzens, sonst | 38.36.16↔ | Resektion der A. mesenterialis mit Anastomose |
| 37.99.30↔ | Ligatur eines Herzohres | 38.36.17↔ | Resektion der A. iliaca mit Anastomose |
| 37.99.80↔ | Reoperation an Herz und Perikard | 38.36.19↔ | Resektion von viszeralen Arterien mit Anastomose, sonst |
| 37.99.99↔ | Sonstige Operationen an Herz und Perikard, sonstige | 38.36.99↔ | Resektion von abdominalen Arterien mit Anastomose, sonst |
| 38.04.00↔ | Inzision der Aorta, n.n.bez. | 38.37.00↔ | Resektion von abdominalen Venen mit Anastomose, n.n.bez. |
| 38.04.10↔ | Inzision von Aorta ascendens und Aortenbogen | 38.37.10↔ | Resektion von tiefen abdominalen Venen mit Anastomose, n.n.bez. |
| 38.04.20↔ | Inzision der Aorta descendens | 38.37.11↔ | Resektion der V. cava inferior mit Anastomose |
| 38.04.30↔ | Inzision der Aorta abdominalis | 38.37.12↔ | Resektion der V.iliaca mit Anastomose |
| 38.04.99↔ | Inzision der Aorta, sonstige | 38.37.19↔ | Resektion von tiefen abdomin Venen mit Anastomose, sonst |
| 38.05.00↔ | Inzision von anderen thorakalen Gefässen, n.n.bez. | 38.37.99↔ | Resektion von abdominalen Venen mit Anastomose, sonst |
| 38.05.10↔ | Inzision von anderen thorakalen Arterien | 38.38.00↔ | Resektion von Aa d unteren Extrem mit Anast, n.n.bez. |
| 38.05.20↔ | Inzision von thorakalen Venen, n.n.bez. | 38.38.10↔ | Resektion d A. fem m Anast (communis) (superficialis) |
| 38.05.21↔ | Inzision von thorakalen tiefen Venen | 38.38.11↔ | Resektion der A. profunda femoris mit Anastomose |
| 38.05.29↔ | Inzision von thorakalen Venen, sonstige | 38.38.12↔ | Resektion der A. poplitea mit Anastomose |
| 38.05.99↔ | Inzision von anderen thorakalen Gefässen, sonstige | 38.38.99↔ | Resektion von Aa d unteren Extrem mit Anast, sonstige |
| 38.07.00↔ | Inzision von abdominalen Venen, n.n.bez. | 38.41↔ | Resektion von intrakraniellen Blutgefässen mit Ersatz |
| 38.07.10↔ | Inzision von tiefen abdominalen Venen, n.n.bez. | 38.44.00↔ | Resektion der Aorta abdominalis mit Ersatz, n.n.bez. |
| 38.07.11↔ | Inzision der V. cava inferior | 38.44.10↔ | Resektion der Aorta abdominalis, suprarenal mit Ersatz |
| 38.07.12↔ | Inzision der V. iliaca | 38.44.11↔ | Resektion der Aorta abdominalis, infrarenal mit Ersatz |
| 38.07.19↔ | Inzision von tiefen abdominalen Venen, sonstige | 38.44.12↔ | Resektion der Aorta abdominalis, juxtarenal mit Ersatz |
| 38.07.99↔ | Inzision von abdominalen Venen, sonstige | 38.44.99↔ | Resektion der Aorta abdominalis mit Ersatz, sonstige |
| 38.14.00↔ | Endarterektomie der Aorta, n.n.bez. | 38.45.00↔ | Resektion von thorakalen Blutgefässen mit Ersatz, n.n.bez. |
| 38.14.10↔ | Endarterektomie von Aorta ascendens und Aortenbogen | 38.45.10↔ | Resektion der thorakalen Aorta mit Ersatz, n.n.bez. |
| 38.14.20↔ | Endarterektomie der Aorta descendens | 38.45.11↔ | Resektion Aorta ascendens od des Aortenbogens mit Ersatz |
| 38.14.30↔ | Endarterektomie der Aorta abdominalis | 38.45.12↔ | Resektion der Aorta thoracica mit Ersatz |
| 38.14.99↔ | Endarterektomie der Aorta, sonstige | 38.45.13↔ | Resektion der Aorta thoracoabdominalis mit Ersatz |
| 38.15.00↔ | Endarterektomie der anderen thorakalen Gefässe, n.n.bez. | 38.45.14↔ | Resektion der thorakalen Aorta und Ersatz mit Hybridprothese |
| 38.15.10↔ | Endarterektomie der A. subclavia | 38.45.19↔ | Resektion der thorakalen Aorta mit Ersatz, sonstige |
| 38.15.20↔ | Endarterektomie des Truncus brachiocephalicus | 38.45.20↔ | Resektion sonstr thorakaler Arterien mit Ersatz, n.n.bez. |
| 38.15.30↔ | Endarterektomie der A. pulmonalis | 38.45.21↔ | Resektion der A. pulmonalis mit Ersatz |
| 38.15.40↔ | Endarterektomie der V. pulmonalis | 38.45.22↔ | Resektion des Truncus brachiocephalicus mit Ersatz |
| 38.15.99↔ | Endarterektomie der anderen thorakalen Gefässe, sonst | 38.45.29↔ | Resektion sonstiger thorakaler Arterien mit Ersatz |
| 38.16.00↔ | Endarterektomie von abdominalen Arterien, n.n.bez. | 38.45.30↔ | Resektion thorakaler Venen mit Ersatz, n.n.bez. |
| 38.16.10↔ | Endarterektomie von viszeralen Arterien, n.n.bez. | 38.45.31↔ | Resektion der V. cava superior mit Ersatz |
| 38.16.11↔ | Endarterektomie des Truncus coeliacus | 38.45.38↔ | Resektion sonstiger tiefer thorakaler Venen mit Ersatz |
| 38.16.12↔ | Endarterektomie der A. gastrica | 38.45.39↔ | Resektion thorakaler Venen mit Ersatz, sonstige |
| 38.16.13↔ | Endarterektomie der A. hepatica | 38.45.99↔ | Resektion von thorakalen Blutgefässen mit Ersatz, sonst |
| 38.16.14↔ | Endarterektomie der A. lienalis | 38.46↔ | Resektion von abdominalen Arterien mit Ersatz |
| 38.16.15↔ | Endarterektomie der A. renalis | 38.47.00↔ | Resektion von abdominalen Venen mit Ersatz, n.n.bez. |
| 38.16.16↔ | Endarterektomie der A. mesenterialis | 38.47.10↔ | Resektion von tiefen abdominalen Venen mit Ersatz, n.n.bez. |
| 38.16.17↔ | Endarterektomie der A. lumbalis | 38.47.11↔ | Resektion der V. cava inferior mit Ersatz |
| 38.16.18↔ | Endarterektomie der A. iliaca | 38.47.12↔ | Resektion der V. iliaca mit Ersatz |
| 38.16.19↔ | Endarterektomie von viszeralen Arterien, sonstige | 38.47.19↔ | Resektion von tiefen abdominalen Venen mit Ersatz, sonst |
| 38.16.99↔ | Endarterektomie von abdominalen Arterien, sonstige | 38.47.99↔ | Resektion von abdominalen Venen mit Ersatz, sonstige |
| 38.31↔ | Resektion von intrakraniellen Gefässen mit Anastomose | 38.48.00↔ | Resektion von Aa d unteren Extrem mit Ers, n.n.bez. |
| 38.34.00↔ | Resektion der Aorta mit Anastomose, n.n.bez. | 38.48.10↔ | Res der A. femoralis mit Ersatz (communis) (superficialis) |
| 38.34.10↔ | Resektion d Aort ascendens und d Aortenbogens m Anast | 38.48.11↔ | Resektion der A. profunda femoris mit Ersatz |
| 38.34.20↔ | Resektion der Aorta descendens mit Anastomose | 38.48.12↔ | Resektion der A. poplitea mit Ersatz |

| | | | |
|-----------|--|-----------|--|
| 38.48.13↔ | Resektion von Arterien des Unterschenkels mit Ersatz | 39.25.12↔ | Aorto-femorale Bypass |
| 38.48.99↔ | Resektion von Aa d unteren Extremität mit Ers, sonstige | 39.25.13↔ | Aorto-popliteale Bypass |
| 38.61↔ | Sonstige Exzision von intrakraniellen Gefässen | 39.25.14↔ | Aorto-crurale Bypass |
| 38.63.00↔ | Sonst Exzision von Gefässen der oberen Extremität, n.n.bez. | 39.25.19↔ | Aorto-iliaco-femorale Bypass, aortal, sonstige |
| 38.63.10↔ | Sonst Exzision von Arterien der oberen Extremität, n.n.bez. | 39.25.20↔ | Iliaco-femorale Bypass, n.n.bez. |
| 38.63.11↔ | Sonstige Exzision von Arterien der Hand | 39.25.21↔ | Ilio-iliacale Bypass |
| 38.63.19↔ | Sonst Exzision von Arterien der oberen Extremität, sonst | 39.25.22↔ | Ilio-femorale Bypass |
| 38.63.20↔ | Sonst Exzision von Venen der oberen Extremität, n.n.bez. | 39.25.23↔ | Ilio-popliteale Bypass |
| 38.63.21↔ | Sonst Exzision von tiefen Venen der oberen Extremität | 39.25.24↔ | Ilio-crurale Bypass |
| 38.63.29↔ | Sonst Exzision von Venen der oberen Extremität, sonst | 39.25.29↔ | Iliaco-femorale Bypass, sonstige |
| 38.63.99↔ | Sonst Exzision von Gefässen der oberen Extremität, sonst | 39.25.30↔ | Obturator-Bypass (extraanatomisch) |
| 38.64.00↔ | Sonstige Exzision der Aorta, n.n.bez. | 39.25.99↔ | Aorto-iliaco-femorale Bypass, sonstige |
| 38.64.10↔ | Sonstige Exzision der thorakalen Aorta | 39.26.00↔ | Sonst intra-abdominale Gefäss-Shunt oder -Bypass, n.n.bez. |
| 38.64.20↔ | Sonstige Exzision der Aorta abdominalis | 39.26.10↔ | Sonstige intraabd GefShunt o Byp, Viszeralarterien |
| 38.64.99↔ | Sonstige Exzision der Aorta, sonstige | 39.26.11↔ | Sonst intra-abdominale Gefäss-Shunt oder -Bypass, Aorta |
| 38.65.00↔ | Sonstige Exzision von thorakalen Gefässen, n.n.bez. | 39.26.12↔ | Sonstige intraabd GefässShunt oder Byp, A. renalis |
| 38.65.10↔ | Sonstige Exzision von thorakalen Arterien | 39.26.19↔ | So intraabd GefShunt o Byp, So Viszeralarterien |
| 38.65.20↔ | Sonstige Exzision von thorakalen Venen, n.n.bez. | 39.26.99↔ | Sonst intra-abdominale Gefäss-Shunt oder -Bypass, sonst |
| 38.65.21↔ | Sonstige Exzision der V. cava superior | 39.27.00↔ | Arteriovenöser Shunt für Hämodialyse, n.n.bez. |
| 38.65.22↔ | Sonstige Exzision von sonstigen tiefen thorakalen Venen | 39.27.10↔ | AV-Fistel für Hämodialyse |
| 38.65.29↔ | Sonstige Exzision von thorakalen Venen, sonstige | 39.27.11↔ | AVFistel mit allogenen oder allopl Material f Händi |
| 38.65.99↔ | Sonstige Exzision von thorakalen Gefässen, sonstige | 39.27.99↔ | Arteriovenöser Shunt für Hämodialyse, sonstige |
| 38.81↔ | Sonst chirurgischer Verschluss von intrakraniellen Gefässen | 39.28↔ | Extrakraniell-intrakranielle Gefäss-Bypass |
| 38.84.00↔ | Sonstiger chirurgischer Verschluss der Aorta, n.n.bez. | 39.29.00↔ | Sonst (peripherer) Gefäss-Shunt oder -Bypass, n.n.bez. |
| 38.84.10↔ | Sonstiger chirurgischer Verschluss der thorakalen Aorta | 39.29.10↔ | GefässShunt oder Byp an Aa d unteren Extremität, n.n.bez. |
| 38.84.20↔ | Sonst chirurgischer Verschluss der Aorta abdominalis | 39.29.11↔ | Femorofemorale Gefäss-Shunt oder -Bypass |
| 38.84.99↔ | Sonstiger chirurgischer Verschluss der Aorta, sonstige | 39.29.12↔ | Femoropopliteale Gefäss-Shunt oder -Bypass |
| 38.85.00↔ | So chir Verschluss von and thorakalen Gef, n.n.bez. | 39.29.13↔ | Femorocrurale Gefäss-Shunt oder -Bypass |
| 38.85.10↔ | So chir Verschluss von and thorakalen Aa, n.n.bez. | 39.29.14↔ | Femoropedale Gefäss-Shunt oder -Bypass |
| 38.85.11↔ | Sonstiger chirurgischer Verschluss der A. subclavia | 39.29.15↔ | Popliteocrurale u popliteopedale Gefäss-Shunt od -Bypass |
| 38.85.12↔ | Sonstiger chirurgischer Verschluss der A. pulmonalis | 39.29.16↔ | GefShunt oder Byp an Aa d Unterschenkels und d Fußes |
| 38.85.13↔ | Sonst chirurgischer Verschluss des Truncus brachiocephalicus | 39.29.19↔ | GefässShunt oder Byp an Aa d unteren Extremität, sonstige |
| 38.85.19↔ | So chir Verschluss von and thorakalen Aa, sonstige | 39.29.20↔ | Gefäss-Shunt oder Bypass an Arterien der oberen Extremität |
| 38.85.20↔ | So chir Verschluss von thorakalen Venen, n.n.bez. | 39.29.30↔ | S (prphrr) GfShnt o Byp, extraanatomisch, n.n.bez. |
| 38.85.21↔ | Sonstiger chirurgischer Verschluss der V. cava superior | 39.29.31↔ | Subclaviafemorale Gefäss-Shunt oder -Bypass |
| 38.85.22↔ | Sonstiger chirurgischer Verschluss der V. pulmonalis | 39.29.32↔ | Axillofemorale Gefäss-Shunt oder Bypass |
| 38.85.23↔ | Sonstiger chirurgischer Verschluss der V. subclavia | 39.29.33↔ | Femorofemorale Cross-over-Bypass |
| 38.85.28↔ | So chir Verschluss von sonst tiefen thorakalen Venen | 39.29.39↔ | So (peripherer) GefShunt o Byp, extraanatomisch, so |
| 38.85.29↔ | So chir Verschluss von thorakalen Venen, sonstige | 39.29.40↔ | Gefäss-Shunt oder -Bypass an Venen |
| 38.85.99↔ | So chir Verschluss von and thorakalen Gef, sonstige | 39.29.80↔ | Temporärer intraoperativer Shunt, n.n.bez. |
| 39.0x.00↔ | Shunt einer systemischen zur Pulmonalarterie, n.n.bez. | 39.29.81↔ | Temporärer intraoperativer Shunt, arterioarteriell |
| 39.0x.10↔ | Anast zwischen A. subcl u A. pulmon (BlalockTaussig) | 39.29.82↔ | Temporärer intraoperativer Shunt, arteriovenös |
| 39.0x.11↔ | Anast zw Aort u A. pulmon dextra (WaterstonCooley) | 39.29.89↔ | Temporärer intraoperativer Shunt, sonstige |
| 39.0x.12↔ | Anst zw Art dscndns u A. plmn snstr (PottsSmith) | 39.29.99↔ | Sonst (peripherer) Gefäss-Shunt oder -Bypass, sonst |
| 39.0x.13↔ | Anast zwischen A. pulmon sinistra und A. pulmon dextra | 39.31.00↔ | Naht einer Arterie, n.n.bez. |
| 39.0x.20↔ | Prothesenshunt zwischen A. pulmonalis und Aorta, zentral | 39.31.10↔ | Naht einer Arterie an Kopf und Hals, n.n.bez. |
| 39.0x.21↔ | Prothesenshunt zwischen A. pulmonalis und Aorta, peripher | 39.31.11↔ | Naht einer intrakraniellen Arterie |
| 39.0x.23↔ | Pulmonalarterielles Banding | 39.31.19↔ | Naht einer Arterie an Kopf und Hals, sonstige |
| 39.0x.24↔ | Shunt e systemischen z Pulmonart, DamusKayStanselOp | 39.31.20↔ | Naht einer Arterie des Oberarms, n.n.bez. |
| 39.0x.99↔ | Shunt einer systemischen zur Pulmonalarterie, sonstige | 39.31.21↔ | Naht der A. axillaris |
| 39.1↔ | Intra-abdominale venöse Shunt | 39.31.22↔ | Naht der A. brachialis |
| 39.21.00↔ | Anastomose von der V. cava zur A. pulmonalis, n.n.bez. | 39.31.29↔ | Naht einer Arterie des Oberarms, sonstige |
| 39.21.10↔ | GlennOp an e funktionell/morphologisch univentr Herz | 39.31.30↔ | Naht einer Arterie des Unterarms |
| 39.21.99↔ | Anastomose von der V. cava zur A. pulmonalis, sonstige | 39.31.40↔ | Naht einer Arterie der Hand |
| 39.22.00↔ | Bypass zwischen Aorta, A. subclavia und A. carotis, n.n.bez. | 39.31.50↔ | Naht einer Arterie der unteren Extremität |
| 39.22.10↔ | Bypass an der A. carotis, n.n.bez. | 39.31.60↔ | Naht der Aorta, n.n.bez. |
| 39.22.11↔ | Bypass zwischen A. carotis und A. carotis | 39.31.61↔ | Naht der thorakalen Aorta |
| 39.22.12↔ | Bypass zwischen A. carotis und A. vertebralis | 39.31.62↔ | Naht der abdominalen Aorta |
| 39.22.13↔ | Bypass zwischen A. carotis und A. subclavia | 39.31.69↔ | Naht der Aorta, sonstige |
| 39.22.14↔ | Bypass zwischen A. carotis und Aorta | 39.31.70↔ | Naht von sonstigen thorakalen Arterien, n.n.bez. |
| 39.22.19↔ | Bypass an der A. carotis, sonstige | 39.31.71↔ | Naht der A. pulmonalis |
| 39.22.20↔ | Bypass an der A. subclavia, n.n.bez. | 39.31.72↔ | Naht des Truncus brachiocephalicus |
| 39.22.21↔ | Bypass zwischen A. subclavia und Aorta | 39.31.73↔ | Naht der A. subclavia |
| 39.22.29↔ | Bypass an der A. subclavia, sonstige | 39.31.79↔ | Naht von thorakalen Arterien, sonstige |
| 39.22.99↔ | Bypass zwischen Aorta, A. subclavia und A. carotis, sonst | 39.31.80↔ | Naht von abdominalen Arterien, n.n.bez. |
| 39.23↔ | Sonstige intrathorakale, vaskuläre Shunt oder Bypass | 39.31.81↔ | Naht des Truncus coeliacus |
| 39.24↔ | Aorto-renale Bypass | 39.31.82↔ | Naht der A. gastrica |
| 39.25.00↔ | Aorto-iliaco-femorale Bypass, n.n.bez. | 39.31.83↔ | Naht der A. hepatica |
| 39.25.10↔ | Aorto-iliaco-femorale Bypass, aortal, n.n.bez. | 39.31.84↔ | Naht der A. lienalis |
| 39.25.11↔ | Aorto-iliacale Bypass | 39.31.85↔ | Naht der A. renalis |

| | | | |
|-----------|--|-----------|--|
| 39.31.86↔ | Naht der A. mesenterialis | 39.57.20↔ | Plst Rk v Gf d ob Extrm m synth Ptch Grft, n.n.bz. |
| 39.31.87↔ | Naht der A. lumbalis | 39.57.21↔ | Plast Reko von Aa d ob Extrem m synth Patch Graft |
| 39.31.88↔ | Naht der A. iliaca | 39.57.22↔ | Plst Rk d V. sbcl, V. axill u V. brchiocphlc m synth Ptch Grft |
| 39.31.89↔ | Naht von abdominalen Arterien, sonstige | 39.57.23↔ | Plst Rk v snst tief Vv d ob Extrem m synth Ptch Grft |
| 39.31.99↔ | Naht einer Arterie, sonstige | 39.57.29↔ | Plast Reko von Gef d ob Extrem m synth Patch Graft, so |
| 39.49.00↔ | Sonstige Revision nach vaskulärem Eingriff, n.n.bez. | 39.57.30↔ | Plast Reko von thor Gef m synth Patch Graft, n.n.bez. |
| 39.49.10↔ | Revision einer Gefäßanastomose | 39.57.31↔ | Plast Reko d thorakalen Aort m synth Patch Graft |
| 39.49.20↔ | Revision eines vaskulären Implantates | 39.57.32↔ | Plast Reko d V. pulmon m synthetischem Patch Graft |
| 39.49.21↔ | Wechsel eines vaskulären Implantates | 39.57.33↔ | Plast Reko d V. cava superior m synth Patch Graft |
| 39.49.22↔ | Entfernung eines vaskulären Implantates | 39.57.39↔ | Plast Reko von thorakalen Gef m synth Patch Graft, so |
| 39.49.30↔ | Ersatz eines kardialen Conduit | 39.57.40↔ | Plast Reko abd Aa m synth Patch Graft, n.n.bez. |
| 39.49.99↔ | Sonstige Revision nach vaskulärem Eingriff, sonstige | 39.57.41↔ | Plast Reko d abd Aort m synthetischem Patch Graft |
| 39.51.00↔ | Aneurysma-Clipping, n.n.bez. | 39.57.42↔ | Plast Reko d Truncus coeliacus m synth Patch Graft |
| 39.51.11↔ | Aneurysma-Clipping intrakraniell | 39.57.43↔ | Plast Reko d A. gastrica m synthetischem Patch Graft |
| 39.51.99↔ | Aneurysma-Clipping, sonstige | 39.57.44↔ | Plast Reko d A. hepatica m synthetischem Patch Graft |
| 39.52.00↔ | Sonstige Korrektur eines Aneurysmas, n.n.bez. | 39.57.45↔ | Plast Reko d A. lienalis m synthetischem Patch Graft |
| 39.52.10↔ | So Korr e Aneur von Blutgefäßen an Kopf u Ha, n.n.bez. | 39.57.46↔ | Plast Reko d A. renalis m synthetischem Patch Graft |
| 39.52.11↔ | Sonstige Korrektur e Aneur von intrakr Blutgefäßen | 39.57.47↔ | Plast Reko d A. mesenterica m synth Patch Graft |
| 39.52.19↔ | So Korr e Aneur von Blutgefäßen an Kopf und Ha, so | 39.57.48↔ | Plast Reko d A. iliaca m synthetischem Patch Graft |
| 39.52.20↔ | Sonstige Korrektur eines Aneurysmas der Aorta, n.n.bez. | 39.57.49↔ | Plast Reko abd Aa m synthetischem Patch Graft, so |
| 39.52.21↔ | S offn Chr Krr Aneur d Art ascndns, d Artbnrgns u d thr Art | 39.57.50↔ | Plast Reko abd Venen m synth Patch Graft, n.n.bez. |
| 39.52.22↔ | Sonstige offen Chir Korrektur eines Aneur der Aort abd | 39.57.51↔ | Plast Reko d V. cava inferior m synth Patch Graft |
| 39.52.29↔ | Sonstige Korrektur eines Aneurysmas der Aorta, sonstige | 39.57.52↔ | Plast Reko d V. iliaca m synthetischem Patch Graft |
| 39.52.99↔ | Sonstige Korrektur eines Aneurysmas, sonstige | 39.57.59↔ | Plast Reko abd Venen m synthetischem Patch Graft, so |
| 39.54.00↔ | Re-entry Operation, n.n.bez. | 39.57.60↔ | Plst Rk v Gf d unt Extrm m synth Ptch Grft, n.n.bz. |
| 39.54.10↔ | Re-entry Operation, thorakale Aorta | 39.57.61↔ | Plast Reko von Aa d unteren Extrem m synth Patch Graft |
| 39.54.20↔ | Re-entry Operation, Aorta abdominalis | 39.57.62↔ | Plast Reko d V. fem und V.poplitea m synth Patch Graft |
| 39.54.99↔ | Re-entry Operation, sonstige | 39.57.63↔ | Plst Rk v snst tief Vv d unt Extrm m synth Ptch Grft |
| 39.56.00↔ | Plast Rekonstruktion e Blgef m GewPatch, n.n.bez. | 39.57.64↔ | Plst Rk v obrfl Vv d Obsrchnkls m synth Ptch Grft |
| 39.56.10↔ | Plast Reko von Gef an Kopf u Ha m GewPatch, n.n.bez. | 39.57.69↔ | Plast Reko v Gef d unt Extrem m synth Patch Graft, so |
| 39.56.11↔ | Plastische Rekonstruktion von intrakr Gef m GewPatch | 39.57.99↔ | Plast Reko m synthetischem Patch Graft, sonstige |
| 39.56.12↔ | Plastische Rekonstruktion der V. jugularis mit Gewebe-Patch | 39.58↔ | Plast Rekonstruktion e Blgef m Patch Graft n.n.bez. |
| 39.56.19↔ | Plast Reko von Gef an Kopf und Ha m GewPatch, so | 39.59.00↔ | Sonst plastische Rekonstruktion eines Gefäßes, n.n.bez. |
| 39.56.20↔ | Plast Reko von Gef d ob Extrem m GewPatch, n.n.bez. | 39.59.10↔ | Transposition von Arterien, n.n.bez. |
| 39.56.21↔ | Plast Rekonstruktion von Aa d ob Extrem m GewPatch | 39.59.11↔ | Transposition der extrakraniellen A. vertebralis |
| 39.56.22↔ | Plst Rk d V. sbcl, V. axill u V. brchiocphlc m GwPtch | 39.59.12↔ | Transposition von sonstigen extrk Aa an Kopf und Hals |
| 39.56.23↔ | Plast Reko v sonst tief Venen d ob Extrem m GewPatch | 39.59.13↔ | Transposition von Arterien der oberen Extremität |
| 39.56.29↔ | Plast Reko von Gef d ob Extrem m GewPatch, sonstige | 39.59.14↔ | Transposition von thorakalen Arterien |
| 39.56.30↔ | Plast Reko von thorakalen Gef m GewPatch, n.n.bez. | 39.59.15↔ | Transposition der A. gastrica, A. hepatica und A. lienalis |
| 39.56.31↔ | Plastische Rekonstruktion der thorak Aorta mit Gewebe-Patch | 39.59.16↔ | Transposition der A. renalis |
| 39.56.32↔ | Plastische Rekonstruktion der V. pulmonalis mit Gewebe-Patch | 39.59.17↔ | Transposition der A. mesenterica |
| 39.56.33↔ | Plastische Rekonstruktion der V. cava sup mit Gewebe-Patch | 39.59.18↔ | Transposition sonstiger viszeraler Arterien |
| 39.56.39↔ | Plast Reko von thorakalen Gef m GewPatch, sonstige | 39.59.19↔ | Transposition der A. iliaca |
| 39.56.40↔ | Plastische Rekonstruktion abd Aa m GewPatch, n.n.bez. | 39.59.20↔ | Transposition von sonstigen abdominalen Arterien |
| 39.56.41↔ | Plastische Rekonstruktion der abdom Aorta mit Gewebe-Patch | 39.59.21↔ | Transposition von Arterien der unteren Extremität |
| 39.56.42↔ | Plast Rekonstruktion des Truncus coeliacus mit Gewebe-Patch | 39.59.29↔ | Transposition von Arterien, sonstige |
| 39.56.43↔ | Plastische Rekonstruktion der A. gastrica mit Gewebe-Patch | 39.59.30↔ | Sonstige Plast Reko von Gef an Kopf und Ha, n.n.bez. |
| 39.56.44↔ | Plastische Rekonstruktion der A. hepatica mit Gewebe-Patch | 39.59.31↔ | Sonstige plastische Rekonstruktion e intrakr Gefäßes |
| 39.56.45↔ | Plastische Rekonstruktion der A. lienalis mit Gewebe-Patch | 39.59.32↔ | Sonstige Plast Rekonstruktion d extrk A. vertebralis |
| 39.56.46↔ | Plastische Rekonstruktion der A. renalis mit Gewebe-Patch | 39.59.33↔ | So Plast Reko von extrk Aa an Kopf und Ha, so |
| 39.56.47↔ | Plast Rekonstruktion der A. mesenterica mit Gewebe-Patch | 39.59.34↔ | Sonstige plastische Rekonstruktion der V. jugularis |
| 39.56.48↔ | Plastische Rekonstruktion der A. iliaca mit Gewebe-Patch | 39.59.39↔ | Sonstige Plast Reko von Gef an Kopf und Ha, sonstige |
| 39.56.49↔ | Plastische Rekonstruktion abd Aa m GewPatch, sonstige | 39.59.40↔ | Sonstige Plast Reko von Gef d ob Extrem, n.n.bez. |
| 39.56.50↔ | Plast Rekonstruktion abd Venen m GewPatch, n.n.bez. | 39.59.41↔ | Sonstige plastische Rekonstruktion von Aa d ob Extrem |
| 39.56.51↔ | Plast Rekonstruktion der V. cava inferior mit Gewebe-Patch | 39.59.42↔ | S Plst Rk d V. sbcl, V. axill u V. brchiocphlc |
| 39.56.52↔ | Plastische Rekonstruktion der V. iliaca mit Gewebe-Patch | 39.59.48↔ | So Plast Reko von sonstigen tiefen Venen d ob Extrem |
| 39.56.59↔ | Plast Rekonstruktion abd Venen m GewPatch, sonstige | 39.59.49↔ | Sonstige Plast Reko von Gef d ob Extrem, sonstige |
| 39.56.60↔ | Plast Reko von Gef d unt Extrem m GewPatch, n.n.bez. | 39.59.50↔ | Sonstige Plast Reko von thorakalen Gef, n.n.bez. |
| 39.56.61↔ | Plast Reko von Aa d unteren Extrem m GewPatch | 39.59.51↔ | Sonstige plastische Rekonstruktion der thorakalen Aorta |
| 39.56.62↔ | Plast Reko d V. fem und V.poplitea m GewPatch | 39.59.52↔ | Sonstige plastische Rekonstruktion der A. pulmonalis |
| 39.56.63↔ | Plast Reko v sonst tief Venen d unt Extrem m GewPatch | 39.59.53↔ | Sonstige Plast Reko von thorakalen Aa, sonstige |
| 39.56.64↔ | Plast Reko v oberfl Venen d Oberschenkels m GewPatch | 39.59.54↔ | Sonstige plastische Rekonstruktion der V. pulmonalis |
| 39.56.69↔ | Plast Reko von Gef d unteren Extrem m GewPatch, so | 39.59.55↔ | Sonstige plastische Rekonstruktion der V. cava superior |
| 39.56.99↔ | Plast Rekonstruktion e Blgef m GewPatch, sonstige | 39.59.59↔ | Sonstige Plast Reko von thorakalen Gef, sonstige |
| 39.57.00↔ | Plast Reko m synthetischem Patch Graft, n.n.bez. | 39.59.60↔ | Sonstige Plast Rekonstruktion von abd Aa, n.n.bez. |
| 39.57.10↔ | Plst Rk v Gf an Kpf u H m synth Ptch Grft, n.n.bz. | 39.59.61↔ | Sonst plastische Rekonstruktion der abdominalen Aorta |
| 39.57.11↔ | Plast Reko von intrakr Gef m synthetischem Patch Graft | 39.59.62↔ | Sonst plastische Rekonstruktion des Truncus coeliacus |
| 39.57.12↔ | Plast Reko v extrk Aa an Kopf u Ha m synth Patch Graft | 39.59.63↔ | Sonstige plastische Rekonstruktion der A. gastrica |
| 39.57.13↔ | Plast Reko d V. jugularis m synthetischem Patch Graft | 39.59.64↔ | Sonstige plastische Rekonstruktion A. hepatica |
| 39.57.19↔ | Plast Reko v Gef an Kopf u Ha m synth Patch Graft, so | 39.59.65↔ | Sonstige plastische Rekonstruktion der A. lienalis |

| | | | |
|-----------|--|-----------|--|
| 39.59.66↔ | Sonstige plastische Rekonstruktion der A. renalis | 43.7x.99↔ | Partielle Gastrektomie mit Anastomose zum Jejunum, sonst |
| 39.59.67↔ | Sonstige plastische Rekonstruktion der A. mesenterica | 43.81↔ | Partielle Gastrektomie mit Dünndarmtransposition |
| 39.59.68↔ | Sonstige plastische Rekonstruktion der A. iliaca | 43.89.00↔ | Sonstige partielle Gastrektomie, n.n.bez. |
| 39.59.69↔ | Sonstige Plast Rekonstruktion von abd Aa, sonstige | 43.89.10↔ | Segmentresektion des Magens |
| 39.59.70↔ | Sonstige Plast Rekonstruktion von abd Venen, n.n.bez. | 43.89.20↔ | Bipank Diversion des Magens nach Scopinaro, offen chir |
| 39.59.71↔ | Sonstige plastische Rekonstruktion der V. cava inferior | 43.89.21↔ | Bipank Divers d Magens nach Scopinaro, laparoskopisch |
| 39.59.72↔ | Sonstige plastische Rekonstruktion der V. iliaca | 43.89.30↔ | Bipank Divers d Magens mit DuodenalSwitch, offen chir |
| 39.59.79↔ | Sonstige Plast Rekonstruktion von abd Venen, sonstige | 43.89.31↔ | Bipank Divers d Magens mit DuodSwitch, laparoskopisch |
| 39.59.80↔ | Sonstige Plast Reko von Gef d unteren Extrem, n.n.bez. | 43.89.40↔ | Sleeve resection, offen chirurgisch |
| 39.59.81↔ | Sonstige Plast Rekonstruktion von Aa d unteren Extrem | 43.89.41↔ | Sleeve resection, laparoskopisch |
| 39.59.82↔ | Sonstige plastische Rekonstruktion der V. femoralis | 43.89.50↔ | DuodSwitch na Sleeve res (Zweiteingriff), offen chir |
| 39.59.83↔ | Sonstige plastische Rekonstruktion der V. poplitea | 43.89.51↔ | DuodSwitch na Sleeve res (Zweiteingriff), laparask |
| 39.59.88↔ | So Plast Reko von sonst tiefen Venen d unteren Extrem | 43.89.90↔ | Sonstige atypische partielle Gastrektomie |
| 39.59.89↔ | Sonstige Plast Reko von Gef d unteren Extrem, sonstige | 43.89.99↔ | Sonstige partielle Gastrektomie, sonstige |
| 39.59.90↔ | Sonstige Plast Reko e Gefässes, Venenklappenplastik | 43.91↔ | Totale Gastrektomie mit intestinaler Interposition |
| 39.59.99↔ | Sonst plastische Rekonstruktion eines Gefässes, sonst | 43.99↔ | Sonstige totale Gastrektomie |
| 39.73.00↔ | Endovask Implant e Graft an d thor Aort, n.n.bez. | 44.31↔ | Hoher Magen-Bypass |
| 39.73.10↔ | Endvsk Implnt e Grfts i d Art thrcc, oh Fnstr o Seitn | 44.38↔ | Laparoskopische Gastroenterostomie |
| 39.73.11↔ | Endvsk Implnt e Grfts i d Art thrcc, m Fnstr o Seitn | 44.39↔ | Sonstige Gastroenterostomie |
| 39.73.20↔ | Endovask Implant e Grafts i d Aort thoracoabdominalis | 44.42↔ | Übernähung eines Ulcus duodeni |
| 39.73.99↔ | Endovask Implant e Graft an d thorakalen Aort, so | 44.5x.00↔ | Revision einer Magenanastomose, n.n.bez. |
| 39.77.00↔ | Prkt trnsm l endvsk Intrvntion an intrkr(n)Gf(n),nmbz | 44.5x.10↔ | Revision e Magenanst nach Billroth I und II Operation |
| 39.77.10↔ | Perkutane Ballonangioplastie an intrakr(n) Gef(en) | 44.5x.20↔ | Rev e Magenanst na RouxYOp o m intestinaler Intpos |
| 39.77.20↔ | Perkutane Bladeangioplastie an intrakr(n) Gef(en) | 44.5x.99↔ | Revision einer Magenanastomose, sonstige |
| 39.77.30↔ | Perkutane Laserangioplastie an intrakr(n) Gef(en) | 44.63.00↔ | Verschluss einer anderen Magenfistel, n.n.bez. |
| 39.77.40↔ | Perkutane Atherektomie an intrakraniellem(n) Gefäss(en) | 44.63.11↔ | Verschluss einer anderen Magenfistel, offen chirurgisch |
| 39.77.60↔ | Perkut Thrombektomie an intrakr(n) Gef(en), n.n.bez. | 44.63.12↔ | Verschluss einer anderen Magenfistel, laparoskopisch |
| 39.77.61↔ | Perkutane Rotationsthorbektomie an intrakr(n) Gef(en) | 44.63.99↔ | Verschluss einer anderen Magenfistel, sonstige |
| 39.77.62↔ | Perkut stentgestützte Thrombekt an intrakr(n) Gef(en) | 45.51↔ | Isolation eines Dünndarmsegments |
| 39.77.69↔ | Perkutane Thrombektomie an intrakr(n) Gef(en),sonstige | 45.52↔ | Isolation eines Dickdarmsegments |
| 39.77.99↔ | Prkt trnsm endvsk Intrvntion an intrkr(n) Gf(n), s | 45.61↔ | Multiple Segmentresektion am Dünndarm |
| 42.40↔ | Ösophagektomie, n.n.bez. | 45.62↔ | Sonstige Teilresektion am Dünndarm |
| 42.41.00↔ | Partielle Ösophagektomie, n.n.bez. | 45.63.00↔ | Totalexstirpation des Dünndarms, n.n.bez. |
| 42.41.10↔ | Partielle Ösophagekt oh Wiederherstellung der Kontinuität | 45.63.99↔ | Totalexstirpation des Dünndarms, sonstige |
| 42.41.20↔ | Partielle Ösophagekt mit Wiederherstellung der Kontinuität | 45.71↔ | Multiple Segmentresektion am Dickdarm |
| 42.41.99↔ | Partielle Ösophagektomie, sonstige | 45.73↔ | Hemikolektomie rechts |
| 42.42.00↔ | Totale Ösophagektomie, n.n.bez. | 45.74↔ | Resektion des Colon transversum |
| 42.42.10↔ | Totale Ösophagektomie, oh Wiederherst der Kontinuität | 45.75↔ | Hemikolektomie links |
| 42.42.20↔ | Tot Ösophagektomie, m Wiedhst d Kont, transmediastinal | 45.76↔ | Sigmoidektomie |
| 42.42.21↔ | Tot Ösophagektomie, m Wiedhst d Kont, thorakoabdominal | 45.79.00↔ | Sonstige Teilresektion am Dickdarm, n.n.bez. |
| 42.42.29↔ | Tot Ösophagektomie, m Wiedhst d Kont, so Zugang | 45.79.10↔ | Segmentresektion am Dickdarm |
| 42.42.99↔ | Totale Ösophagektomie, sonstige | 45.79.11↔ | Resektion multipler Dickdarmsegmente |
| 42.51.00↔ | Intrathorakale Ösophagoösophagostomie, n.n.bez. | 45.79.12↔ | Subtotale Kolektomie |
| 42.51.10↔ | Intrthr Ösophst,Rk d Ösophpas b Atrsie u Vers kng ösoph Fstl | 45.79.20↔ | Erweiterte Sigmaresektion |
| 42.51.99↔ | Intrathorakale Ösophagoösophagostomie, sonstige | 45.79.21↔ | Erweiterte Hemikolektomie rechts und links |
| 42.52↔ | Intrathorakale Ösophagogastronomie | 45.79.22↔ | Erweiterte subtotale Kolonresektion |
| 42.53↔ | Intrathor Ösophagusanastomose mit Intpos von Dünnd | 45.79.29↔ | Sonstige erweiterte Teilresektion am Dickdarm |
| 42.54↔ | Sonstige intrathorakale Ösophagoenterostomie | 45.79.99↔ | Sonstige Teilresektion am Dickdarm, sonstige |
| 42.55↔ | Intrathor Ösophagusanastomose mit Intpos von Dickd | 45.8x.00↔ | Totale intraabdominelle Kolektomie, n.n.bez. |
| 42.56↔ | Sonstige intrathorakale Ösophagokolostomie | 45.8x.20↔ | Totale intraabd Kolektomie, Erw totale Kolektomie |
| 42.58↔ | Intrathorakale Ösophagusanastomose mit anderer Interposition | 45.8x.30↔ | Totale intraabd Kolekt, Erw totale Proktokolektomie |
| 42.59↔ | Sonstige intrathorakale Ösophagusanastomose | 45.8x.99↔ | Totale intraabdominelle Kolektomie, sonstige |
| 42.61↔ | Prästernale Ösophagoösophagostomie | 45.91↔ | Dünndarm-Dünndarm-Anastomose |
| 42.62↔ | Prästernale Ösophagogastronomie | 45.92↔ | Anastomose des Dünndarms zum Rektumstumpf |
| 42.63↔ | Prästernale Ösophagusanastomose m Interposit von Dünndarm | 45.93↔ | Sonstige Dünndarm-Dickdarm-Anastomose |
| 42.64↔ | Sonstige prästernale Ösophagoenterostomie | 45.94↔ | Dickdarm-Dickdarm-Anastomose |
| 42.65↔ | Prästernale Ösophagusanastomose m Interposit von Dickdarm | 45.95↔ | Anastomose zum Anus |
| 42.66↔ | Sonstige prästernale Ösophagokolostomie | 46.13↔ | Permanente Kolostomie |
| 42.68↔ | Sonst prästernale Ösophagusanastomose mit Interposition | 46.23↔ | Sonstige permanente Ileostomie |
| 42.69↔ | Sonstige prästernale Ösophagusanastomose | 46.33↔ | Anlage eines Duodenostomie |
| 42.85↔ | Plastische Rekonstruktion an einer Ösophagusstenose | 46.34↔ | Offen chirurgische Anlage einer Jejunostomie |
| 42.87↔ | Sonstiges Transplantat am Ösophagus | 46.39.00↔ | Sonstige Enterostomie, n.n.bez. |
| 43.5↔ | Partielle Gastrektomie mit Anastomose zum Ösophagus | 46.39.10↔ | Sonst Enterostomie, Anlage einer Bishop-Koop-Anastomose |
| 43.6x.00↔ | Partielle Gastrektomie m Anastom zum Duodenum, n.n.bez. | 46.39.99↔ | Sonstige Enterostomie, sonstige |
| 43.6x.10↔ | Pylorusresektion mit Anastomose zum Duodenum | 46.99.10↔ | Dekompression des Darms |
| 43.6x.20↔ | Billroth I | 46.99.51↔ | Einl o Wechsel e Ni selbexp Proth a Darm, offen chir |
| 43.6x.99↔ | Partielle Gastrektomie m Anastom zum Duodenum, sonst | 46.99.52↔ | Einl o Wechsel e Ni selbexp Proth a Darm, laparask |
| 43.7x.00↔ | Partielle Gastrektomie mit Anastomose zum Jejunum, n.n.bez. | 46.99.61↔ | Einl o Wechsel e selbexp Proth a Darm, offen chir |
| 43.7x.10↔ | Partielle Gastrekt (2/3Resektion) mit Anast zum Jejun | 46.99.62↔ | Einl o Wechsel e selbexp Proth a Darm, laparask |
| 43.7x.20↔ | Partielle Gastrekt (4/5Resektion) mit Anast zum Jejun | 46.99.71↔ | Entfernen einer Prothese, offen chirurgisch |

| | | | |
|-----------|---|-----------|--|
| 46.99.72↔ | Entfernen einer Prothese, laparoskopisch | 52.52↔ | Kaudale Pankreatektomie |
| 46.99.80↔ | Durchtrennung der Laddschen Bänder | 52.53↔ | Radikale subtotale Pankreatektomie |
| 46.99.91↔ | Sonstige Operationen am Darm, offen chirurgisch | 52.59↔ | Sonstige partielle Pankreatektomie |
| 46.99.92↔ | Sonstige Operationen am Darm, laparoskopisch | 52.6x.00↔ | Totale Pankreatektomie, n.n.bez. |
| 48.1↔ | Proktostomie | 52.6x.99↔ | Totale Pankreatektomie, sonstige |
| 48.41↔ | Submuköse Rektumresektion nach Soave | 52.7↔ | Radikale Pankreatikoduodenektomie |
| 48.49↔ | Sonstige Rektumresektion mit Durchzugsverfahren | 52.96↔ | Anastomose des Pankreas |
| 48.5x.00↔ | Abdominoperineale Rektumresektion, n.n.bez. | 57.71.00↔ | Radikale Zystektomie, n.n.bez. |
| 48.5x.10↔ | Abdper, abdsakr und (sakro) perineale Rektumresektion | 57.71.10↔ | Rad Zystektomie, oh Urethrektomie, b Mann, offen chir |
| 48.5x.11↔ | Erweiterte Abdper und abdominosakrale Rektumresektion | 57.71.11↔ | Rad Zystektomie, oh Urethrektomie, b Mann, laparask |
| 48.5x.99↔ | Abdominoperineale Rektumresektion, sonstige | 57.71.20↔ | Rad Zystektomie, m Urethrektomie, b Mann, offen chir |
| 48.61↔ | Transsakrale Rektosigmoidektomie | 57.71.21↔ | Rad Zystektomie, m Urethrektomie, b Mann, laparask |
| 48.62↔ | Anteriore Rektumresektion mit gleichzeitiger Kolostomie | 57.71.30↔ | Rad Zystektomie, oh Urethrekt, b d Frau, offen chir |
| 48.63.00↔ | Sonstige anteriore Rektumresektion, n.n.bez. | 57.71.31↔ | Rad Zystektomie, oh Urethrektomie, b d Frau, laparask |
| 48.63.10↔ | Sonstige Ant Rektumresektion, Erw Ant Resektion | 57.71.40↔ | Rad Zystektomie, m Urethrektomie, b d Frau, offen chir |
| 48.63.99↔ | Sonstige anteriore Rektumresektion, sonstige | 57.71.41↔ | Rad Zystektomie, m Urethrektomie, b d Frau, laparask |
| 48.64.00↔ | Posteriore Rektumresektion, n.n.bez. | 57.71.50↔ | Rd Zystkt, BEvszrtion (Exnt) b Mnn, offn chr |
| 48.64.10↔ | Pst Rktrs, Pst Rktrs m Entrstm u Blindvrsslss | 57.71.51↔ | Rad Zystekt, BeEviszeration (Exent) b Mann, laparask |
| 48.64.99↔ | Posteriore Rektumresektion, sonstige | 57.71.99↔ | Radikale Zystektomie, sonstige |
| 48.65↔ | Rektumresektion nach Duhamel | 57.87.00↔ | Rekonstruktion an der Harnblase, n.n.bez. |
| 48.69.00↔ | Sonstige Rektumresektion, n.n.bez. | 57.87.10↔ | Reko an d Harnbl, m Ileum, Kolon o Mag, offen chir |
| 48.69.10↔ | Sonstige Rektum m Enterostoma und Blindverschluss | 57.87.11↔ | Reko an d Harnbl, m Ileum, Kolon o Mag, laparask |
| 48.69.11↔ | Sonstige Rektumresektion ohne Sphinktererhaltung | 57.87.20↔ | Umwld e and supravas Harnabl i e Ersharnbl, offen chir |
| 48.69.99↔ | Sonstige Rektumresektion, sonstige | 57.87.21↔ | Umwld e and supravas Harnabl i e Ersharnbl, laparask |
| 48.74↔ | Rektorektostomie | 57.87.30↔ | Reduktionsplastik der Harnblase, offen chirurgisch |
| 49.74↔ | M. gracilis-Transposition bei Analinkontinenz | 57.87.31↔ | Reduktionsplastik der Harnblase, laparoskopisch |
| 50.21↔ | Marsupialisation einer Leberläsion | 57.87.40↔ | Augmentation der Harnblase, offen chirurgisch |
| 50.22.00↔ | Partielle Hepatektomie, n.n.bez. | 57.87.41↔ | Augmentation der Harnblase, laparoskopisch |
| 50.22.10↔ | Prt Hptkt, Prk Prt Hptkt (Lk Exz, Endzstnrskti, Keilrs) | 57.87.99↔ | Rekonstruktion an der Harnblase, sonstige |
| 50.22.20↔ | Partielle Hepatektomie, Endozystenresektion, offen chir | 68.8↔ | Becken-Eviszeration |
| 50.22.21↔ | Partielle Hepatektomie, Endozystenresektion, laparoskopisch | 71.5↔ | Radikale Vulvektomie |
| 50.22.30↔ | Partielle Hepatektomie, Keilresektion, offen chirurgisch | 76.44.00↔ | Totale Ostekt an and Gschk m glz Reko, n.n.bez. |
| 50.22.31↔ | Partielle Hepatektomie, Keilresektion, laparoskopisch | 76.44.10↔ | Tot Ostekt an and Gschk, Reko m mikrovaskanast Tx |
| 50.22.40↔ | Partielle Hepatektomie, Resektion eines Lebersegments | 76.44.11↔ | Tot Ostekt an and Gschk, Reko m Ni vaskularisiertem Tx |
| 50.22.41↔ | Part Hepatekt, Res mehr Ni zusammenhängender Leberseg | 76.44.19↔ | Totale Ostekt an and Gschk m sonstiger Rekonstruktion |
| 50.22.42↔ | Part Hepatekt, Part Hepatekt zur Transplantation | 76.44.99↔ | Totale Ostekt an and Gschk m glz Reko, sonstige |
| 50.22.99↔ | Partielle Hepatektomie, sonstige | 76.46.00↔ | Sonstige Rekonstruktion an and Gschk, n.n.bez. |
| 50.23↔ | Offene Exzision von Läsion oder Gewebe an der Leber | 76.46.10↔ | So Reko an and Gschk m mikrovaskanast Transplantat |
| 50.25↔ | Laparoskop Exzision von Läsion oder Gewebe an der Leber | 76.46.99↔ | Sonstige Rekonstruktion an and Gschk, sonstige |
| 50.26↔ | Sonstige und Ni näh bez Exz von Läs oder Gew an d Leb | 77.91.00↔ | Totale Res von Skap, Klav, Rip und Sternum, n.n.bez. |
| 50.29.00↔ | Sonstige Destruktion einer Läsion der Leber, n.n.bez. | 77.91.10↔ | Totale Resektion von Skapula und Klavikula |
| 50.29.10↔ | Perkutane Destruktion einer Läsion der Leber, n.n.bez. | 77.91.11↔ | Totale Resektion einer Rippe |
| 50.29.11↔ | Prkt Destrukt e Läsion dr Leber durch Alkhinjekt | 77.91.12↔ | Totale Resektion einer Halsrippe |
| 50.29.12↔ | Prkt Destrukt e Läsion dr Leber durch Thermthp | 77.91.13↔ | Totale Resektion des Sternums |
| 50.29.13↔ | Prkt Destrukt e Läsion dr Leber durch Kyrothp | 77.91.99↔ | Totale Res von Skap, Klav, Rip und Sternum, sonstige |
| 50.29.14↔ | Prkt Destrukt e Läsion dr Leber durch Laser | 78.49.20↔ | Wirbelkörperersatz (z.B. bei Kyphose), n.n.bez. |
| 50.29.19↔ | Perkutane Destruktion einer Läsion der Leber, sonstige | 78.49.21↔ | Wirbelkers d Implant (z.B. b Kyphose): 1 Wirbelk |
| 50.29.99↔ | Sonstige Destruktion einer Läsion der Leber, sonstige | 78.49.22↔ | Wirbelkers d Implant (z.B. b Kyphose): 2 Wirbelk |
| 50.3x.00↔ | Lobektomie der Leber, n.n.bez. | 78.49.23↔ | Wirbelkers d Implant (z.B. b Kyphose): 3 Wirbelk |
| 50.3x.01↔ | Lobekt / Hemihepekt / Res mehr Leberseg, auss zur Tx | 78.49.24↔ | Wirbelkers d Implant (z.B. b Kyphose): 4 Wirbelk |
| 50.3x.08↔ | Sgmntsrktion, S o n.n.bez. Ant Lbrsrktion, auss z Tx | 78.49.25↔ | Wrblkrs d Implnt (z.B. b Kyphs): 5 o mhr Wrblk |
| 50.3x.11↔ | Lbkt / Hmhptk / Rs mhr Lbrsz, z Lbndrgnspnd | 78.49.26↔ | Wirbelkers d So Mat (z.B. b Kyphose), 1 Wirbelk |
| 50.3x.18↔ | So o n.n.bez. Anat Leberresektion, zur Transplantation | 78.49.27↔ | Wirbelkers d So Mat (z.B. b Kyphose), 2 Wirbelk |
| 50.4x.00↔ | Totale Hepatektomie, n.n.bez. | 78.49.28↔ | Wirbelkers d So Mat (z.B. b Kyphose), 3 Wirbelk |
| 50.4x.99↔ | Totale Hepatektomie, sonstige | 78.49.29↔ | Wirbelkörperersatz (z.B. bei Kyphose), sonstige |
| 50.61.00↔ | Verschluss einer Leberverletzung, n.n.bez. | 78.49.2a↔ | Wirbelkers d So Mat (z.B. b Kyphose), 4 o mehr Wirbelk |
| 50.61.10↔ | Verschluss einer Leberverletzung, durch Naht | 78.49.31↔ | Kompl Reko d Ws (z.B. b Kyphose) d vord Abstützspan |
| 50.61.11↔ | Verschluss einer Leberverletzung, durch Tamponade | 78.49.32↔ | Kmpl Rk d Ws (zB b Kyphs) d Kyphktmie (zB n LndsthSlzr) |
| 50.61.12↔ | Verschluss einer Leberverletzung, durch Omentumplastik | 78.49.33↔ | Kmpl Rk d Ws (z.B. b Kyphs) d drs Krr oh vntrrs Rleas |
| 50.61.99↔ | Verschluss einer Leberverletzung, sonstige | 78.49.34↔ | Kmpl Rk d Ws (z.B. b Kyphs) d drs Krr m vntr Rleas |
| 51.32↔ | Anastomose zwischen Gallenblase und Darm | 78.49.35↔ | Kompl Reko d Ws (z.B. b Kyphose) d dorsoventrale Korr |
| 51.34↔ | Anastomose zwischen Gallenblase und Magen | 78.49.36↔ | Knt u plysgmntl drs Lrdspnd (DLS) n Zielk (zB b Kyphs) |
| 51.35↔ | Sonstige Anastomose der Gallenblase | 78.49.37↔ | Klt u trdklr Sbrktnstm (zB n Tsn o HsYL) (zB b Kyphs) |
| 51.36↔ | Choledochoenterostomie | 78.49.38↔ | Klt u mnsgmtl zvkthrk Ldsp zB n Msn, Ut o Sns zB b Kyphs |
| 51.37↔ | Anastomose zw Ductus hepaticus und Gastrointestinaltrakt | 78.49.40↔ | Kpl Rk d Ws d Wt Ep mt K a FGsLg [Sp My A (SMA)St], 1 KI |
| 51.39↔ | Sonstige Gallenganganastomose | 78.49.41↔ | Kpl Rk d Ws d Wt Ep mt K a FGsLg [Sp My A (SMA)St], 2 K |
| 52.51.00↔ | Proximale Pankreatektomie, n.n.bez. | 78.49.42↔ | Kpl Rk d Ws d Wt Ep mt K a FGsLg [Sp My A (SMA)St], 3 K |
| 52.51.10↔ | Proximale Pankreatektomie, pyloruserhaltend | 78.49.43↔ | Kpl Rk d Ws d Wt Ep mt K a FGsLg [Sp My A (SMA)St], 4 K |
| 52.51.20↔ | Proximale Pankreatektomie, duodenerhaltend | 78.49.44↔ | Kpl Rk d Ws d Wt Ep mt K a FGsLg [Sp My A (SMA)St], 5 K |
| 52.51.99↔ | Proximale Pankreatektomie, sonstige | 78.49.45↔ | Kpl Rk d Ws d Wt Ep mt K a FGsLg [Sp My A (SMA)St], 6 K |

| | | | |
|-----------|---|-----------|--|
| 78.49.46↔ | Kpl Rk d Ws d Wt Ep mt K a FGsLg [Sp My A (SMA)St], 7 K | 81.54.13↔ | Patellaersatz des Kniegelenkes |
| 78.49.47↔ | Kpl Rk d Ws d Wt Ep mt K a FGsLg [Sp My A (SMA)St], 8 K | 81.54.14↔ | Sonderprothese des Kniegelenkes |
| 78.49.48↔ | Kpl Rk d Ws d Wt Ep mt K a FGsLg [Sp My A (SMA)St], 9 K | 81.54.99↔ | Totalendoprothese des Kniegelenkes, sonstige |
| 78.49.4a↔ | Kpl Rk d Ws d Wt Ep mt K a FGsLg [Sp My A (SMA)St], 10 K | 81.55.00↔ | Revision einer Knieprothese, n.n.bez. |
| 78.49.4b↔ | Kpl Rk d Ws d Wt Ep mt K a FGsLg [Sp My A (SMA)St], 11 K | 81.55.10↔ | Revision einer Knieprothese, ohne Wechsel |
| 78.49.4c↔ | Kpl Rk d Ws d Wt Ep mt K a FGsLg [Sp My A (SMA)St], 12 K | 81.55.11↔ | Revision e Knieprothese und Wechsel e Patellaersatzes |
| 78.49.4d↔ | Kl Rk d Ws d W Ep m K a FGLg [Sp M A (SMA)St], 13 u mr K | 81.55.12↔ | Revision e Knieproth und Neuimpl e Knieendoprothese |
| 78.49.4e↔ | Kmpl Rk d Ws (z.B. b Skl) d drsvntrl Epphysd | 81.55.99↔ | Revision einer Knieprothese, sonstige |
| 78.49.4f↔ | Kmpl Rk d Ws (z.B. b Skl) d untrl Epphysd m drs Wrblfs | 81.56↔ | Totalprothese des oberen Sprunggelenkes |
| 78.49.4g↔ | Kmpl Rk d Ws (z.B. b Skl) d bitrl Epphysd m drs Wrblfs | 81.59.00↔ | Revision des Gelenkersatzes der unteren Extremitäten, nnbez |
| 78.49.57↔ | Vnt istmt Krspsy (zB b Skl), N prmstb, 3-6 Sg | 81.59.10↔ | Revision d Gellers d unteren Extrem, ohne Wechsel |
| 78.49.58↔ | Vnt istmt Krspsy (zB b Skl), N prmstb, 7-10 Sg | 81.59.11↔ | Revision und Wechsel einer Sprunggelenkendoprothese |
| 78.49.59↔ | Drs o vnt instrmnt Krrktrspndyl (z.B. b Skl), so | 81.59.12↔ | Revision und Wechsel einer Fusswurzelendoprothese |
| 78.49.5a↔ | Vnt instrmnt Krspsy (zB b Skl), N prmstb, 11 o mr Sg | 81.59.13↔ | Revision und Wechsel e Vorfussoder Zehenendoprothese |
| 78.49.5b↔ | Vnt istmt Krspsy (zB b Skl), prmstb, 3-6 Sg | 81.59.99↔ | Revision des Gelenkersatzes der unteren Extremitäten, sonst |
| 78.49.5c↔ | Vnt istmt Krspsy (zB b Skl), prmstb, 7-10 Sg | 81.62.00↔ | Spondylodes o Reop e Spondylodes v 23 Wirb, n.n.bez. |
| 78.49.5d↔ | Vnt istmt Krspsy (zB b Skl), prmstb, 11 o mr Sg | 81.62.10↔ | Spondylodes von 2 Wirbeln, dorsal |
| 78.49.60↔ | Drs u vnt kmb istmt Krspsy (zB b Skl), nnbz | 81.62.11↔ | Spondylodes v 2 Wirbeln, dors u vent komb, interkorp |
| 78.49.61↔ | Drs u vnt kb istmt Krrktrspndyl (zB b Skl) N prmst, 3-6 Sg | 81.62.12↔ | Spondylodes von 2 Wirbeln, ventral, interkorporell |
| 78.49.62↔ | Drs u vnt kb istmt Krrktrspndyl (zB b Skl) N prmst, 7-10 Sg | 81.62.13↔ | Spondylodes von 2 Wirbeln, dorsal, dynamisch |
| 78.49.63↔ | Drs u vnt kb istmt Krspsy (zB b Skl) N prmst, 11 o mr Sg | 81.62.20↔ | Spondylodes von 3 Wirbeln, dorsal |
| 78.49.64↔ | Drs u vnt kb istmt Krspsy (zB b Skl), prmstb, 3-6 Sg | 81.62.21↔ | Spondylodes v 3 Wirbeln, dors u vent komb, interkorp |
| 78.49.65↔ | Drs u vnt kb istmt Krspsy (zB b Skl), prmstb, 7-10 Sg | 81.62.22↔ | Spondylodes von 3 Wirbeln, ventral, interkorporell |
| 78.49.66↔ | Drs u vnt kb istmt Krspsy (zB b Skl), prmstb, 11 o mr Sg | 81.62.23↔ | Spondylodes von 3 Wirbeln, dorsal, dynamisch |
| 78.49.69↔ | Drs u vnt kmb instrmnt Krrktrspndyl (z.B. b Skl), so | 81.62.99↔ | Spondylodes o Reop e Spondylodes von 23 Wirbeln, so |
| 78.49.70↔ | Komplexe Rekonstruktion der Wirbelsäule, n.n.bez. | 81.63.00↔ | Spondylodes o Reop e Spondylodes v 48 Wirb, n.n.bez. |
| 78.49.71↔ | Kmpl Rk d Ws (zB b Skl) d sbkt Hrrngtnistmtion (b Knd) | 81.63.10↔ | Spondylodes von 4 - 6 Wirbeln, dorsal |
| 78.49.79↔ | Komplexe Rekonstruktion der Wirbelsäule, sonstige | 81.63.11↔ | Spondylodes v 4 6 Wirb, dors u vent komb, interkorp |
| 81.01↔ | Spondylodes an Atlas-Axis | 81.63.12↔ | Spondylodes von 4 - 6 Wirbeln, ventral, interkorporell |
| 81.02↔ | Sonstige zervikale Spondylodes mit ventralem Zugang | 81.63.13↔ | Spondylodes von 4 - 6 Wirbeln, dorsal, dynamisch |
| 81.03↔ | Sonstige zervikale Spondylodes mit dorsalem Zugang | 81.63.20↔ | Spondylodes von 7 - 8 Wirbeln, dorsal |
| 81.04↔ | Dorsale und dorsolumbale Spondylodes, ventraler Zugang | 81.63.21↔ | Spondylodes v 7 8 Wirb, dors u vent komb, interkorp |
| 81.05↔ | Dorsale und dorsolumbale Spondylodes, dorsaler Zugang | 81.63.22↔ | Spondylodes von 7 - 8 Wirbeln, ventral, interkorporell |
| 81.06↔ | Lumbale und lumbosakrale Spondylodes, ventraler Zugang | 81.63.23↔ | Spondylodes von 7 - 8 Wirbeln, dorsal, dynamisch |
| 81.07↔ | Lumbale und lumbosakrale Spondylod, intratransvers Zugang | 81.63.99↔ | Spondylodes o Reop e Spondylodes von 48 Wirbeln, so |
| 81.08↔ | Lumbale und lumbosakrale Spondylodes, dorsaler Zugang | 81.64.00↔ | Spondylodes o Reop e Spondylodes v 9 o mhr Wrbl, n.n.bez. |
| 81.11↔ | Arthrodes am Sprunggelenk | 81.64.10↔ | Spondylodes von 9 oder mehr Wirbeln, dorsal |
| 81.12.00↔ | Arthrodes Double, n.n.bez. | 81.64.11↔ | Spondylodes v 9 o mhr Wrbl, drs u vnt kmb, intrkorp |
| 81.12.10↔ | Arthrodes oberes Sprunggelenk mit unterem Sprunggelenk | 81.64.99↔ | Spondylodes o Reop e Spondylodes v 9 o mehr Wirb, so |
| 81.12.11↔ | Arthrod Ob Sg m unterem Sg und Chopartgelenk | 81.65.00↔ | Vertebroplastik, n.n.bez. |
| 81.12.12↔ | Arthrod unteres Sprunggelenk, 2 Sprunggelenkshammern | 81.65.10↔ | Vertebroplastik, 1 Wirbelkörper |
| 81.12.13↔ | Arthrod unteres Sprunggelenk, 3 Sprunggelenkshammern | 81.65.11↔ | Vertebroplastik, 2 Wirbelkörper |
| 81.12.99↔ | Arthrodes Double, sonstige | 81.65.12↔ | Vertebroplastik, 3 Wirbelkörper |
| 81.22↔ | Knie-Arthrodes | 81.65.13↔ | Vertebroplastik, 4 und mehr Wirbelkörper |
| 81.31↔ | Reoperation einer Spondylodes an Atlas-Axis | 81.65.99↔ | Vertebroplastik, sonstige |
| 81.32↔ | Reop e sonst zervikalen Spondylodes m ventralem Zugang | 81.66.00↔ | Kyphoplastik, n.n.bez. |
| 81.33↔ | Reop e sonstigen zervikalen Spondylodes m dors Zugang | 81.66.10↔ | Kyphoplastik, 1 Wirbelkörper |
| 81.34↔ | Reop e dors u dorsolumb Spondylodes, ventraler Zugang | 81.66.11↔ | Kyphoplastik, 2 Wirbelkörper |
| 81.35↔ | Reop e dors und dorsolumb Spondylodes, dors Zugang | 81.66.12↔ | Kyphoplastik, 3 Wirbelkörper |
| 81.36↔ | Reop e lumb u lumbosakr Spondylodes, ventraler Zugang | 81.66.13↔ | Kyphoplastik, 4 und mehr Wirbelkörper |
| 81.37↔ | Reop e lumb u lumbosakr Spondylodes, intratransvers Zg | 81.66.99↔ | Kyphoplastik, sonstige |
| 81.38↔ | Reop e lumb und lumbosakr Spondylodes, dors Zugang | 84.51.00↔ | Einsetzen von interkorporellen Implantaten, n.n.bez. |
| 81.51.00↔ | Totalendoprothese des Hüftgelenks, n.n.bez. | 84.51.10↔ | Einsetzen von interkorporellen Cages, 1 Segment |
| 81.51.10↔ | Totalendoprothese des Hüftgelenks, Sonderprothese | 84.51.11↔ | Einsetzen von interkorporellen Cages, 2 Segmente |
| 81.51.99↔ | Totalendoprothese des Hüftgelenks, sonstige | 84.51.12↔ | Einsetzen von interkorporellen Cages, 3 Segmente |
| 81.52.00↔ | Partielle Hüftarthroplastik, n.n.bez. | 84.51.13↔ | Einsetzen von interkorporellen Cages, 4 oder mehr Segmente |
| 81.52.10↔ | Partielle Hüftarthroplastik, Femurkproth und Duokopfproth | 84.51.99↔ | Einsetzen von interkorporellen Implantaten, sonstige |
| 81.52.11↔ | Part Hüftarthroplastik, Gelfannstüsch und GelschnPflanze | 92.39.00↔ | Sonstige stereotaktische Radiochirurgie, n.n.bez. |
| 81.52.99↔ | Partielle Hüftarthroplastik, sonstige | 92.39.01↔ | And Hochvstrth, Stereot Bestr, frakt,zereb, n.n.bez. |
| 81.53.00↔ | Revision einer Hüftendoprothese, n.n.bez. | 92.39.11↔ | And Hchvstrth, Streot Bstr, frkt, Extrzr, n.n.bez. |
| 81.53.10↔ | Revision einer Hüftendoprothese, ohne Wechsel | 92.39.20↔ | And Hchvstrth, Streot Bstr, frkt: zrb, intmd Rdiorth |
| 81.53.11↔ | Rv e Obrfrsprt a Hüftgl u Neuimpl e Hüftndprth | 92.39.21↔ | And Hchvstrth, Streot Bstr, frkt: zrb, intmd Bgnbstr (IMAT) |
| 81.53.12↔ | Revision e Duokopfproth und Neuimpl e Hüftendoproth | 92.39.22↔ | And Hchvstrth, Streot Bstr, frkt: zrb, bldgst Enst |
| 81.53.13↔ | Rev e sonst Hüftendoproth und Neuimpl e Hüftendoproth | 92.39.29↔ | And Hochvstrth, Stereot Bestr, frakt, zerebral, so |
| 81.53.99↔ | Revision einer Hüftendoprothese, sonstige | 92.39.30↔ | And Hchvstrth, Streot Bstr, frkt: Extrzr, intmd Rdiorth |
| 81.54.00↔ | Totalendoprothese des Kniegelenks, n.n.bez. | 92.39.31↔ | And Hchvstrth, Streot Bstr, frkt: Extrzr, intmd Bgnbstr (IMAT) |
| 81.54.10↔ | Unikondyläre Schlißtenprothese des Kniegelenkes | 92.39.32↔ | And Hchvstrth, Streot Bstr, frkt: Extrzr, bldgst Enst |
| 81.54.11↔ | Bikondyläre Oberflächenersatzprothese des Kniegelenkes | 92.39.39↔ | And Hochvstrth, Stereot Bestr, frakt, Extrazer, so |
| 81.54.12↔ | Scharnierendoprothese des Kniegelenkes | | |

Prozedur X33-2

86.88.50↔ Anl o Wchs e Syst z Vkuumvrs, tiefr, an Kn u Gl d Extrm
 86.88.51↔ Anl o Wchs e Syst z Vkuumvrs, tiefr, an Thr, Mdst u Strm
 86.88.52↔ Anl o Wechsel e Syst zur Vakuumversiegelung, a off Abd

86.88.53↔ Anl o Wechsel e Syst zur Vakuumvers, endorektal
 86.88.59↔ Anl o Wchs e Syst z Vkuumvrs, an Haut u Unth o snst Lk

Prozedur X33-3

93.57.12†↔ Kont Sogbehandlung b e Vakuumvers, 8 Tag u läng

ADRG X60**Verletzungen und allergische Reaktionen**

Hauptdiagnose in Tabelle X60-1

DRG X60Z**Verletzungen und allergische Reaktionen**21B
X60**Diagnose X60-1**

| | | | |
|--------|--|--------|--|
| S01.0 | Offene Wunde behaarte Kopfhaut | S25.8 | Verletzung sonst Blutgefäße Thorax |
| S01.41 | Offene Wunde, Wange | S25.9 | Verletzung nnbez Blutgefäß Thorax |
| S01.49 | Off Wund, so u mehr Teil Wange u TemporomandibRegion | S27.7 | Multiple Verletzungen intrathorakaler Organe |
| S01.7 | Multiple offene Wunden Kopf | S27.9 | Verletzung eines nnbez intrathorakalen Organes |
| S01.80 | Nnbez offene Wunde sonstiger Teile Kopf | S28.0 | Brustkorbzerquetschung |
| S01.9 | Offene Wunde Kopf, Teil nnbez | S28.1 | Traumatische Amputation eines Teiles Thorax |
| S07.0 | Zerquetschung Gesicht | S29.7 | Multiple Verletzungen Thorax |
| S07.1 | Zerquetschung Schädel | S29.8 | Sonstige nbez Verletzungen Thorax |
| S07.8 | Zerquetschung sonstiger Teile Kopf | S29.9 | Nnbez Verletzung Thorax |
| S07.9 | Zerquetschung Kopf, Teil nnbez | S31.0 | Offene Wunde Lumbosakralgegend Becken |
| S08.0 | Skalpiervverletzung | S31.1 | Offene Wunde Bauchdecke |
| S08.8 | Traumatische Amputation sonst Teile Kopf | S31.7 | Multiple offene Wunden Abdomen LumbosakrGeg Becken |
| S08.9 | Traumatische Amputation nnbez Teil Kopf | S31.80 | Offene Wunde sonst u nnbez Teile Abdomen |
| S09.0 | Verletzung Blutgefäße Kopf, aonkl | S35.0 | Verletzung Aorta abdominalis |
| S09.7 | Multiple Verletzungen Kopf | S35.1 | Verletzung V cava inferior |
| S09.8 | Sonstige nbez Verletzungen Kopf | S35.2 | Verletzung Truncus coeliacus od A mesenterica |
| S11.7 | Multiple offene Wunden des Halses | S35.3 | Verletzung V portae od V lienalis |
| S11.80 | Nnbez offene Wunde sonstiger Teile des Halses | S35.4 | Verletzung von Blutgefäßen Niere |
| S11.9 | Offene Wunde Hals, Teil nnbez | S35.5 | Verletzung von Blutgefäßen Iliakalregion |
| S15.00 | Verletzung A carotis, Teil nnbez | S35.7 | Verletz mehr Blutgef in Höhe Abd LumbosakrGeg Becken |
| S15.01 | Verletzung A carotis communis | S35.8 | Verletzung so Blutgef in Höhe Abd LumbosakrGeg Becken |
| S15.02 | Verletzung A carotis externa | S35.9 | Verletzung nnbez Blutgefäß in Höhe Abd Lumbosakr Becken |
| S15.03 | Verletzung A carotis interna | S36.88 | Verletzung sonstige intraabdominale Organe |
| S15.1 | Verletzung A vertebralis | S38.1 | Zerquetschung so u nnbez Teile Abd LumbosakrGeg Becken |
| S15.2 | Verletzung V jugularis externa | S38.3 | Traumat Abtrenn so u nnbez Teile Abd LumbosakrGeg Becken |
| S15.3 | Verletzung V jugularis interna | S39.7 | Multiple Verletzung Abdomen LumbosakrGeg Becken |
| S15.7 | Verletzung mehrerer Blutgefäße in Höhe Hals | S39.80 | PenisFx |
| S15.8 | Verletzung sonst Blutgefäße in Höhe Hals | S39.88 | So nbez Verletz Abd/LumbosGeg/Becken |
| S15.9 | Verletzung nnbez Blutgefäß in Höhe Hals | S39.9 | Nnbez Verletzung Abdomen Lumbosakralgegend Becken |
| S17.0 | Zerquetschung Kehlkopf u Trachea | S41.0 | Offene Wunde Schulter |
| S17.8 | Zerquetschung sonstiger Teile Hals | S41.1 | Offene Wunde Oberarm |
| S17.9 | Zerquetschung Hals, Teil nnbez | S41.7 | Multiple offene Wunden Schulter u Oberarm |
| S18 | Traumatische Amputation in Halshöhe | S41.80 | Nnbez offene Wunde sonst u nnbez Teile Schultergürtel |
| S19.7 | Multiple Verletzungen Hals | S45.0 | Verletzung A axillaris |
| S19.8 | Sonstige nbez Verletzungen Hals | S45.1 | Verletzung A brachialis |
| S19.9 | Nnbez Verletzung Hals | S45.2 | Verletzung V axillaris od V brachialis |
| S21.0 | Offene Wunde Mamma [Brustdrüse] | S45.3 | Verletzung oberfl Venen in Höhe Schulter u Oberarm |
| S21.1 | Offene Wunde vordere Thoraxwand | S45.7 | Verletzung mehr Blutgefäße in Höhe Schulter u Oberarm |
| S21.2 | Offene Wunde hintere Thoraxwand | S45.8 | Verletzung sonst Blutgefäße in Höhe Schulter u Oberarm |
| S21.7 | Multiple offene Wunden Thoraxwand | S45.9 | Verletzung nnbez Blutgefäß in Höhe Schulter u Oberarm |
| S21.80 | Nnbez offene Wunde sonstiger Teile Thorax | S47 | Zerquetschung, Schulter Oberarm |
| S21.9 | Offene Wunde Thorax, Teil nnbez | S48.0 | Traumatische Amputation im Schultergelenk |
| S25.0 | Verletzung Aorta thoracica | S48.1 | Traumatische Amputation zwischen Schulter Ellenbogen |
| S25.1 | Verletzung Truncus brachiocephalicus od A subclavia | S48.9 | Traumatische Amputation Schulter u Oberarm, Höhe nnbez |
| S25.2 | Verletzung V cava superior | S49.7 | Multiple Verletzungen, Schulter u Oberarm |
| S25.3 | Verletzung V brachiocephalica od V subclavia | S49.8 | Sonst nbez Verletzungen, Schulter u Oberarm |
| S25.4 | Verletzung von Pulmonalgefäßen | S49.9 | Nnbez Verletzung Schulter u Oberarm |
| S25.5 | Verletzung von Interkostalgefäßen | S51.0 | Offene Wunde Ellenbogen |
| S25.7 | Verletzung mehrerer Blutgefäße Thorax | S51.7 | Multiple offene Wunden Unterarm |

| | | | |
|--------|---|--------|--|
| S51.80 | Nnbez offene Wunde sonstiger Teile des Unterarmes | S85.4 | Verletzung V saphena parva in Höhe Unterschenkel |
| S51.9 | Offene Wunde Unterarm, Teil nnbez | S85.5 | Verletzung V poplitea |
| S55.0 | Verletzung A ulnaris, in Höhe Unterarm | S85.7 | Verletzung mehr Blutgefäße in Höhe Unterschenkel |
| S55.1 | Verletzung A radialis, in Höhe Unterarm | S85.8 | Verletzung sonst Blutgefäße in Höhe Unterschenkel |
| S55.2 | Verletzung von Venen, in Höhe Unterarm | S85.9 | Verletzung nnbez Blutgefäß in Höhe Unterschenkel |
| S55.7 | Verletzung mehrerer Blutgefäße, in Höhe Unterarm | S87.0 | Zerquetschung Knie |
| S55.8 | Verletzung sonst Blutgefäße, in Höhe Unterarm | S87.8 | Zerquetschung sonst u nnbez Teile Unterschenkel |
| S55.9 | Verletzung eines nnbez Blutgefäßes, in Höhe Unterarm | S88.0 | Traumatische Amputation im Kniegelenk |
| S57.0 | Zerquetschung, Ellenbogen | S88.1 | Traumatische Amputation zw Knie oberem Sprunggelenk |
| S57.8 | Zerquetschung, sonstiger Teile Unterarm | S88.9 | Traumatische Amputation am Unterschenkel, Höhe nnbez |
| S57.9 | Zerquetschung Unterarm, Teil nnbez | S89.7 | Multiple Verletzungen Unterschenkel |
| S58.0 | Traumatische Amputation im Ellenbogengelenk | S89.8 | Sonstige nbez Verletzungen Unterschenkel |
| S58.1 | Traumatische Amputation zw Ellenbogen u Handgelenk | S89.9 | Nnbez Verletzung Unterschenkel |
| S58.9 | Traumatische Amputation am Unterarm, Höhe nnbez | S91.0 | Offene Wunde Knöchelregion |
| S59.7 | Multiple Verletzungen Unterarm | S91.1 | Offene Wunde ein/mehr Zehen oh Schädigung Nagel |
| S59.8 | Sonstige nbez Verletzungen Unterarm | S91.2 | Offene Wunde ein/mehr Zehen m Schädigung Nagel |
| S59.9 | Nnbez Verletzung Unterarm | S91.3 | Offene Wunde sonstiger Teile Fuß |
| S61.0 | Offene Wunde ein/mehr Finger oh Schädigung Nagel | S91.7 | Multiple offene Wunden Knöchelregion Fuß |
| S61.1 | Offene Wunde ein/mehr Finger m Schädigung Nagel | S91.80 | Off Wunde sonst Teil Knöchelreg/Fuß |
| S61.7 | Multiple offene Wunden Handgelenk u Hand | S95.0 | Verletzung A dorsalis pedis |
| S61.80 | Nnbez offene Wunde sonst Teile Handgelenk u Hand | S95.1 | Verletzung A plantaris pedis |
| S61.9 | Offene Wunde Handgelenk u Hand, Teil nnbez | S95.2 | Verletzung Venen Fußrücken |
| S65.0 | Verletzung A ulnaris, in Höhe Handgelenk u Hand | S95.7 | Verletzt mehr Blutgefäße in Höhe Knöchel Fuß |
| S65.1 | Verletzung A radialis, in Höhe Handgelenk u Hand | S95.8 | Verletzt sonst Blutgefäße in Höhe Knöchel Fuß |
| S65.2 | Verletzung Gefäße Arcus palmaris superficialis | S95.9 | Verletzt eines nnbez Blutgefäßes in Höhe Knöchel Fuß |
| S65.3 | Verletzung Gefäße Arcus palmaris profundus | S97.0 | Zerquetschung OSG |
| S65.4 | Verletzung ein/mehr Blutgefäße, Daumen | S97.1 | Zerquetschung ein/mehr Zehen |
| S65.5 | Verletzung ein/mehr Blutgefäße, sonst Finger | S97.8 | Zerquetschung sonst Teile OSG Fuß |
| S65.7 | Verletzung mehr Blutgefäße in Höhe Handgelenk u Hand | S98.0 | Traumatische Amputation Fuß in Höhe OSG |
| S65.8 | Verletzung sonst Blutgefäße in Höhe Handgelenk u Hand | S98.1 | Traumatische Amputation einzelne Zehe |
| S65.9 | Verletzung nnbez Blutgefäß im Ber Handgelenk u Hand | S98.2 | Traumatische Amputation von zwei od mehr Zehen |
| S67.0 | Zerquetschung Daumen ein/mehr sonstiger Finger | S98.3 | Traumatische Amputation sonst Teile Fuß |
| S67.8 | Zerquetschung sonst u nnbez Teile Handgelenk Hand | S98.4 | Traumatische Amputation am Fuß, Höhe nnbez |
| S68.0 | Traumatische Amputation Daumen (komplett) (partiell) | S99.7 | Multiple Verletzung Knöchelregion Fuß |
| S68.1 | Traumat Amput so einzel Finger (komplett) (partiell) | S99.8 | Sonst nbez Verletzung Knöchelregion Fuß |
| S68.2 | Isol traumat Amputat zwei/mehr Finger (komplett) (partiell) | S99.9 | Nnbez Verletzung Knöchelregion Fuß |
| S68.3 | Komb traumat Amput (Teile) ein/mehr Fing and T HdGel/Hd | T01.0 | Offene Wunde m Beteiligung von Kopf u Hals |
| S68.4 | Traumatische Amputation Hand, in Höhe Handgelenk | T01.1 | Off Wunden m Bet Thorax u Abd/LumbosakrGeg/Becken |
| S68.8 | Traumatische Amputation sonst Teile Handgelenk Hand | T01.2 | Offene Wunden m Bet mehr Regionen obere Extremität(en) |
| S68.9 | Traumatische Amputation an Handgelenk Hand, Höhe nnbez | T01.3 | Offene Wunden m Bet mehr Regionen untere Extremität(en) |
| S69.7 | Multiple Verletzung Handgelenk Hand | T01.6 | Offene Wunden m Bet mehr Reg obere/untere Extremitäten |
| S69.8 | Sonst nbez Verletzung Handgelenk Hand | T01.8 | Offene Wunden an sonst Kombinat von Körperregionen |
| S69.9 | Nnbez Verletzung Handgelenk Hand | T01.9 | Multiple offene Wunden, nnbez |
| S71.0 | Offene Wunde Hüfte | T02.40 | Fx m Beteilig mehr Reg beider ob Extremität, geschl od onA |
| S71.1 | Offene Wunde Oberschenkel | T02.41 | Frakturen m Bet mehr Reg beider ob Extremitäten, offen |
| S71.7 | Multiple offene Wunden Hüfte u OS | T02.50 | Fx m Bet mehr Reg beider unt Extremitäten, geschl od onA |
| S71.80 | Offene Wunde sonst u nnbez Teile Beckengürtel | T02.51 | Frakturen m Bet mehr Reg beider unt Extremitäten, offen |
| S75.0 | Verletzung A femoralis | T02.60 | Fx m Bet mehr Reg obere/untere Extr, geschl od onA |
| S75.1 | Verletzung V femoralis, in Höhe Hüfte Oberschenkel | T02.61 | Fx m Bet mehr Reg obere/untere Extr, offen |
| S75.2 | Verletzt V saphena magna, in Höhe Hüfte u Oberschenkel | T02.70 | Fx m Bet Thor Lumbos Extr od Thor Beck Extr, geschl/onA |
| S75.7 | Verletzt mehr Blutgefäße, in Höhe Hüfte u Oberschenkel | T02.71 | Fx m Bet Thor Lumbos Extr od Thor Beck Extr, offen |
| S75.8 | Verletzt sonst Blutgefäße, in Höhe Hüfte u Oberschenkel | T04.0 | Zerquetschungen m Beteiligung von Kopf u Hals |
| S75.9 | Verletzt nnbez Blutgefäß, in Höhe Hüfte u Oberschenkel | T04.1 | Zerquetsch m Bet Thor Abd, Thor Lumbos od Thor Becken |
| S77.0 | Zerquetschung Hüfte | T04.2 | Zerquetsch m Bet mehr Regionen obere Extremität(en) |
| S77.1 | Zerquetschung Oberschenkel | T04.3 | Zerquetsch m Bet mehr Regionen untere Extremität(en) |
| S77.2 | Zerquetschung m Beteiligung Hüfte Oberschenkel | T04.4 | Zerquetsch m Bet mehr Reg obere/untere Extremitäten |
| S78.0 | Traumatische Amputation im Hüftgelenk | T04.7 | Zerquetsch mBet Th/Abd/Ex, Th/Lumbos/Extr od Th/Be/Ex |
| S78.1 | Traumatische Amputation zwischen Hüfte u Knie | T04.8 | Zerquetsch m Bet sonst Kombinat von Körperregionen |
| S78.9 | Traumatische Amputation an Hüfte OS, Höhe nnbez | T04.9 | Multiple Zerquetschungen, nnbez |
| S79.7 | Multiple Verletzung Hüfte Oberschenkel | T05.0 | Traumatische Amputation beider Hände |
| S79.8 | Sonst nbez Verletzung Hüfte Oberschenkel | T05.1 | Traumat Amput Hand u and Arm [jede Höhe, ausg Hand] |
| S79.9 | Nnbez Verletzung Hüfte Oberschenkel | T05.2 | Traumatische Amputation beider Arme [jede Höhe] |
| S81.0 | Offene Wunde Knie | T05.3 | Traumatische Amputation beider Füße |
| S81.7 | Multiple offene Wunden Unterschenkel | T05.4 | Traumat Amputat Fuß u and Bein [jede Höhe, ausg Fuß] |
| S81.80 | Nnbez offene Wunde sonstiger Teile Unterschenkel | T05.5 | Traumatische Amputation beider Beine [jede Höhe] |
| S81.9 | Offene Wunde Unterschenkel, Teil nnbez | T05.6 | Traumat Amputat Arme Beine, in jed Kombinat [jed Höhe] |
| S85.0 | Verletzung A poplitea | T05.8 | Traumat Amputat m Bet so Kombinat von Körperregionen |
| S85.1 | Verletzung A tibialis (anterior) (posterior) | T05.9 | Multiple traumatische Amputationen, nnbez |
| S85.2 | Verletzung A peronea | T06.3 | Verletzung Blutgefäße m Bet mehr Körperregionen |
| S85.3 | Verletzung V saphena magna in Höhe Unterschenkel | T06.5 | Verletzt m Bet intrathor/-abd Org od intrathor u Beckenorg |

| | | | |
|-------|---|--------|---|
| T06.8 | Sonst nbez Verletzungen m Bet mehrerer Körperregionen | T14.1 | Offene Wunde an einer nnbez Körperregion |
| T07 | Nnbez multiple Verletzungen | T14.5 | Verletzung ein/mehr Blutgefäße an nnbez Körperregion |
| T09.1 | Offene Wunde des Rumpfes, Höhe nnbez | T14.7 | Zerquetsch u traumatische Amputation nnbez Körperregion |
| T09.6 | Traumatische Amputation Rumpf, Höhe nnbez | T14.8 | Sonst Verletzungen nnbez Körperregion |
| T09.8 | Sonst nbez Verletzungen Rumpf, Höhe nnbez | T14.9 | Verletzung, nnbez |
| T09.9 | Nnbez Verletzung Rumpf, Höhe nnbez | T78.0 | Anaphylaktischer Schock d Nahrungsmittelunverträglichkeit |
| T11.1 | Offene Wunde obere Extremität, Höhe nnbez | T78.2 | Anaphylaktischer Schock, nnbez |
| T11.4 | Verletzung nnbez Blutgefäß obere Extremität, Höhe nnbez | T78.3 | Angioneurotisches Ödem |
| T11.6 | Traumatische Amputation obere Extremität, Höhe nnbez | T78.4 | Allergie, nnbez |
| T11.8 | Sonst nbez Verletzungen obere Extremität, Höhe nnbez | T80.5 | Anaphylaktischer Schock d Serum |
| T11.9 | Nnbez Verletzung obere Extremität, Höhe nnbez | T80.6 | Sonstige Serumreaktionen |
| T13.1 | Offene Wunde untere Extremität, Höhe nnbez | T88.6 | Anaph Schock, unerw NW indik-ger AM/Drog b ordn Verabr |
| T13.4 | Verletz nnbez Blutgefäß untere Extremität, Höhe nnbez | T89.00 | Komplikationen offene Wunde, nnbez |
| T13.6 | Traumatische Amputation untere Extremität, Höhe nnbez | T89.01 | Komplikationen offene Wunde, FK (m/oh Infektion) |
| T13.8 | Sonst nbez Verletzungen untere Extremität, Höhe nnbez | T89.02 | Komplikationen offene Wunde, Infektion |
| T13.9 | Nnbez Verletzung untere Extremität, Höhe nnbez | T89.03 | Komplikationen offene Wunde, sonst |

ADRG X62**Vergiftungen / Toxische Wirkungen von Drogen, Medikamenten und anderen Substanzen oder Folgen einer medizinischen Behandlung**

Hauptdiagnose in Tabelle X62-1 oder Hauptdiagnose in Tabelle X62-2

DRG X62Z**Vergiftungen / Toxische Wirkungen von Drogen, Medikamenten und anderen Substanzen oder Folgen einer medizinischen Behandlung****Hauptdiagnose X62-1**

| | | | |
|-------|--|-------|---|
| T36.0 | Vergiftung, Penizilline | T40.6 | Vergiftung, sonstige u nnbez Betäubungsmittel |
| T36.1 | Vergiftung, Cephalosporine/and ß-Laktam-Antibiotika | T40.7 | Vergiftung, Cannabis (-Derivate) |
| T36.2 | Vergiftung, Chloramphenicol-Gruppe | T40.8 | Vergiftung, Lysergid [LSD] |
| T36.3 | Vergiftung, Makrolide | T40.9 | Vergiftung, sonst u nnbez Psychodysleptika [Halluzinogene] |
| T36.4 | Vergiftung, Tetrazykline | T41.0 | Vergiftung, Inhalationsanästhetika |
| T36.5 | Vergiftung, Aminoglykoside | T41.1 | Vergiftung, Intravenöse Anästhetika |
| T36.6 | Vergiftung, Rifamycine | T41.2 | Vergiftung, sonst u nnbez Allgemeinanästhetika |
| T36.7 | Vergiftung, Antimykotika b systemischer Anwendung | T41.3 | Vergiftung, Lokalanästhetika |
| T36.8 | Vergiftung, sonst systemisch wirkende Antibiotika | T41.4 | Vergiftung, Anästhetikum, nnbez |
| T36.9 | Vergiftung, systemisch wirkendes Antibiotikum, nnbez | T41.5 | Vergiftung, therapeutische Gase |
| T37.0 | Vergiftung, Sulfonamide | T42.0 | Vergiftung, Hydantoin-Derivate |
| T37.1 | Vergiftung, antimykobakterielle Arzneimittel | T42.1 | Vergiftung, Iminostilbene |
| T37.2 | Vergiftung, Antimalariamittel u AM gg and Blutprotozoen | T42.2 | Vergiftung, Succinimide und Oxazolidine |
| T37.3 | Vergiftung, sonstige Antiprotozoika | T42.3 | Vergiftung, Barbiturate |
| T37.4 | Vergiftung, Anthelminthika | T42.4 | Vergiftung, Benzodiazepine |
| T37.5 | Vergiftung, Virostatika | T42.5 | Vergiftung, gemischte Antiepileptika, aonkl |
| T37.8 | Vergiftung, so nbez system wirk Antiinfektiva u Antiparasitika | T42.6 | Vergiftung, sonst Antiepileptika, Sedativa u Hypnotika |
| T37.9 | Vergiftung, system wirk Antiinfektiv u Antiparasitikum, nnbez | T42.7 | Vergiftung, Antiepileptika, Sedativa u Hypnotika, nnbez |
| T38.0 | Vergiftung, Glukokortikoide u synthetische Analoga | T42.8 | Vergift, Antiparkinsonm u and zentral wirk Muskelrelax |
| T38.1 | Vergiftung, Schilddrüsenhormone u Ersatzstoffe | T43.0 | Vergiftung, tri- u tetrazyklische Antidepressiva |
| T38.2 | Vergiftung, Thyreostatika | T43.1 | Vergiftung, Monoaminoxidase-hemmende Antidepressiva |
| T38.3 | Vergift, Insulin u orale blutzuckersenk Arzneim [Antidiab] | T43.2 | Vergiftung, sonst u nnbez Antidepressiva |
| T38.4 | Vergiftung, orale Kontrazeptiva | T43.3 | Vergift, Antipsychotika u Neuroleptika Phenothiazin-Basis |
| T38.5 | Vergiftung, sonstige Östrogene u Gestagene | T43.4 | Vergift, Neuroleptika Butyrophenon- u Thioxanthen-Basis |
| T38.6 | Vergift, Antigonadotrop, Antiöstrogen u Antiandrogen, aonkl | T43.5 | Vergiftung, sonst u nnbez Antipsychotika u Neuroleptika |
| T38.7 | Vergiftung, Androgene u verwandte Anabolika | T43.6 | Vergiftung, Psychostimulanzien m Mißbrauchspotential |
| T38.8 | Vergift, sonst u nnbez Hormone u synthet Ersatzstoffe | T43.8 | Vergiftung, sonstige psychotrope Substanzen, aonkl |
| T38.9 | Vergiftung, sonst u nnbez Hormon-Antagonisten | T43.9 | Vergiftung, Psychotrope Substanz, nnbez |
| T39.0 | Vergiftung, Salizylate | T44.0 | Vergiftung, Cholinesterase-Hemmer |
| T39.1 | Vergiftung, 4-Aminophenol-Derivate | T44.1 | Vergiftung, sonst Parasymphathomimetika [Cholinergika] |
| T39.2 | Vergiftung, Pyrazolon-Derivate | T44.2 | Vergiftung, Ganglienblocker, aonkl |
| T39.3 | Vergiftung, sonst nichtsteroidale Antiphlogistika [NSAID] | T44.3 | Vergiftung, sonst Parasymplytika/Spasmolytika, aonkl |
| T39.4 | Vergiftung, Antirheumatika, aonkl | T44.4 | Vergiftung, Vorw Alpha-Rezeptoren-Stimulanzien, aonkl |
| T39.8 | Vergift, so nichtopioidhalt Analgetika u Antipyretika, aonkl | T44.5 | Vergiftung, Vorw Beta-Rezeptoren-Stimulanzien, aonkl |
| T39.9 | Vergift nichtopioidhalt Analget/Antipyret/Antirheumat, nnbez | T44.6 | Vergiftung, Alpha-Rezeptorenblocker, aonkl |
| T40.0 | Vergiftung, Opium | T44.7 | Vergiftung, Beta-Rezeptorenblocker, aonkl |
| T40.1 | Vergiftung, Heroin | T44.8 | Vergiftung, zentral wirk u adrenerge Neuronenblocker, aonkl |
| T40.2 | Vergiftung, sonstige Opioide | T44.9 | Vergiftung so u nnbez, prim auf auton Nervensyst wirk AM |
| T40.3 | Vergiftung, Methadon | T45.0 | Vergiftung, Antiallergika u Antiemetika |
| T40.4 | Vergiftung, sonstige synthetische Betäubungsmittel | T45.1 | Vergiftung, Antineoplastika u Immunsuppressiva |
| T40.5 | Vergiftung, Kokain | T45.2 | Vergiftung, Vitamine, aonkl |

| | | | |
|-------|---|-------|---|
| T45.3 | Vergiftung, Enzyme, aonkl | T53.3 | Toxische Wirkung, Tetrachloräthylen |
| T45.4 | Vergiftung, Eisen u dessen Verbindungen | T53.4 | Toxische Wirkung, Dichlormethan |
| T45.5 | Vergiftung, Antikoagulanzen | T53.5 | Toxische Wirkung, Fluorchlorkohlenwasserstoffe [FCKW] |
| T45.6 | Vergiftung, Fibrinolytika u Fibrinolyse-Hemmer | T53.6 | Tox Wirk, so halogenierte aliph Kohlenwasserstoffe |
| T45.7 | Vergift, Antikoagul-Antagonist, Vit K u sonst Koagulanzen | T53.7 | Tox Wirk, so halogenierte arom Kohlenwasserstoffe |
| T45.8 | Vergift, sonst prim syst u auf Blut wirk Mittel, aonkl | T53.9 | Tox Wirk halogen aliph/aromat Kohlenwasserstoffe, nnbez |
| T45.9 | Vergift, prim systemisch u auf Blut wirk Mittel, nnbez | T54.0 | Toxische Wirkung, Phenol u dessen Homologe |
| T46.0 | Vergift, Herzglykoside u Arzneimittel m ähnlicher Wirkung | T54.1 | Toxische Wirkung, sonst ätzende organische Verbindungen |
| T46.1 | Vergiftung, Kalziumantagonisten | T54.2 | Toxisch Wirkung, ätzende Säuren u säureähnliche Subst |
| T46.2 | Vergiftung, sonst Antiarrhythmika, aonkl | T54.3 | Toxische Wirkung, Ätzalkalien u alkaliähnliche Subst |
| T46.3 | Vergiftung, Koronardilatoren, aonkl | T54.9 | Toxische Wirkung, ätzende Substanz, nnbez |
| T46.4 | Vergift, Angiotens-KonversEnzym-Hemmer [ACE-Hemmer] | T55 | Toxische Wirkung von Seifen u Detergenzien |
| T46.5 | Vergiftung, sonst Antihypertensiva, aonkl | T56.1 | Toxische Wirkung, Quecksilber u dessen Verbindungen |
| T46.6 | Vergift, Antihyperlipidämika u Arzneim gg Arteriosklerose | T56.2 | Toxische Wirkung, Chrom u dessen Verbindungen |
| T46.7 | Vergiftung, periphere Vasodilatoren | T56.3 | Toxische Wirkung, Kadmium u dessen Verbindungen |
| T46.8 | Vergiftung, Antivarikosa, einschl Verödungsmittel | T56.4 | Toxische Wirkung, Kupfer u dessen Verbindungen |
| T46.9 | Vergift, so u nnbez prim auf Herz-Kreislaufsystem wirk Mittel | T56.5 | Toxische Wirkung, Zink u dessen Verbindungen |
| T47.0 | Vergiftung, Histamin-H2-Rezeptorenblocker | T56.6 | Toxische Wirkung, Zinn u dssen Verbindungen |
| T47.1 | Vergiftung, sonst Antazida u Magensekretionshemmer | T56.7 | Toxische Wirkung, Beryllium u dessen Verbindungen |
| T47.2 | Vergiftung, stimulierende Laxanzen | T56.8 | Toxische Wirkung, sonstige Metalle |
| T47.3 | Vergiftung, salinische u osmotische Laxanzen | T56.9 | Toxische Wirkung, Metall, nnbez |
| T47.4 | Vergiftung, sonstige Laxanzen | T57.0 | Toxische Wirkung, Arsen u dessen Verbindungen |
| T47.5 | Vergiftung, Digestiva | T57.1 | Toxische Wirkung, Phosphor u dessen Verbindungen |
| T47.6 | Vergiftung, Antidiarrhoika | T57.2 | Toxische Wirkung, Mangan u dessen Verbindungen |
| T47.7 | Vergiftung, Emetika | T57.3 | Toxische Wirkung, Blausäure |
| T47.8 | Vergift, sonst primär auf Magen-Darmtrakt wirk Mittel | T57.8 | Toxische Wirkung, sonst nbez anorganische Substanzen |
| T47.9 | Vergift, primär auf Magen-Darmtrakt wirk Arzneim, nnbez | T57.9 | Toxische Wirkung, Anorganische Substanz, nnbez |
| T48.0 | Vergift, Oxytozin [Ocytocin] u ähnlich wirk Wehenmittel | T58 | Toxische Wirkung von Kohlenmonoxid |
| T48.1 | Vergiftung, Muskelrelaxanzen [neuromuskuläre Blocker] | T59.0 | Toxische Wirkung, Stickstoffoxide |
| T48.2 | Vergiftung, so u nnbez, primär auf Muskulatur wirk Mittel | T59.1 | Toxische Wirkung, Schwefeldioxid |
| T48.3 | Vergiftung, Antitussiva | T59.2 | Toxische Wirkung, Formaldehyd |
| T48.4 | Vergiftung, Expektoranzen | T59.3 | Toxische Wirkung, Tränengas |
| T48.5 | Vergiftung, Arzneimittel gg ErkältungskH | T59.4 | Toxische Wirkung, Chlorgas |
| T48.6 | Vergiftung, Asthmastatika, aonkl | T59.5 | Toxische Wirkung, Fluorgas u Fluorwasserstoff |
| T48.7 | Vergift, sonst u nnbez primär auf das Atmungssyst wirk Mittel | T59.6 | Toxische Wirkung, Schwefelwasserstoff |
| T49.0 | Vergift Antimykot/Antiinfekt/Antiphlog z lok Anwend, aonkl | T59.7 | Toxische Wirkung, Kohlendioxid |
| T49.1 | Vergiftung, Antipruriginosa | T59.8 | Tox Wirk, sonst nbez Gase, Dämpfe od sonst nbez Rauch |
| T49.2 | Vergift, Adstringenzen u Detergenzien zur lokalen Anwend | T59.9 | Toxische Wirkung, Gase, Dämpfe od Rauch, nnbez |
| T49.3 | Vergift hauterweich, -pflege [Demulzenzen] u -schütz Mittel | T60.0 | Tox Wirk, Organophosphat- u Carbamat-Insektizide |
| T49.4 | Vergift Keratolyt, Keratoplast u so AM u Präp zur Haarbeh | T60.1 | Toxische Wirkung, Halogenierte Insektizide |
| T49.6 | Vergift, in HNO-Heilkunde angewend Arzneimittel u Präp | T60.2 | Toxische Wirkung, sonstige Insektizide |
| T49.7 | Vergiftung, Dentalpharmaka b topischer Anwendung | T60.3 | Toxische Wirkung, Herbizide u Fungizide |
| T49.8 | Vergiftung, sonst Mittel zur topischen Anwendung | T60.4 | Toxische Wirkung, Rodentizide |
| T49.9 | Vergiftung, Mittel zur topischen Anwendung, nnbez | T60.8 | Toxische Wirkung, sonst Schädlingsbekämpfungsmittel |
| T50.0 | Vergiftung, Mineralokortikoide u deren Antagonisten | T60.9 | Toxische Wirkung, Schädlingsbekämpfungsmittel, nnbez |
| T50.1 | Vergiftung, Schleifendiuretika [High-ceiling-Diuretika] | T61.0 | Ciguatera-Fischvergiftung |
| T50.2 | Vergift, Carboanhydr-Hemm Benzothiadiaz-Deriv and Diuret | T61.1 | Scombroid-Fischvergiftung |
| T50.3 | Vergift, auf Elektrolyt-, Kalorien- u Wasserhaush wirk Mittel | T61.2 | Sonst Vergiftung d Fische u Schalentiere |
| T50.4 | Vergiftung, auf Harnsäurestoffwechsel wirkend AM | T61.8 | Toxische Wirkung sonst eßbarer Meerestiere |
| T50.5 | Vergiftung, Appetitzügler | T61.9 | Toxische Wirkung nnbez eßbares Meerestier |
| T50.6 | Vergiftung, Antidote u Chelatbildner, aonkl | T62.0 | Toxische Wirkung, verzehrte Pilze |
| T50.7 | Vergiftung, Analeptika u Opioid-Rezeptor-Antagonisten | T62.1 | Toxische Wirkung, verzehrte Beeren |
| T50.8 | Vergiftung, Diagnostika | T62.2 | Tox Wirk, sonst verzehrte Pflanze(n) od Teil(e) davon |
| T50.9 | Vergiftung so u nnbez AM, Drogen u biol akt Substanzen | T62.8 | Tox Wirk so nbez schädli Subst, m Nahrung aufgenomm |
| T51.0 | Toxische Wirkung, Äthanol | T62.9 | Tox Wirk schädli Substanz, m Nahrung aufgenomm, nnbez |
| T51.1 | Toxische Wirkung, Methanol | T63.0 | Toxische Wirkung, Schlangengift |
| T51.2 | Toxische Wirkung, 2-Propanol | T63.1 | Toxische Wirkung, Gift andr Reptilien |
| T51.3 | Toxische Wirkung, Fuselöl | T63.2 | Toxische Wirkung, Skorpiongift |
| T51.8 | Toxische Wirkung, sonstige Alkohole | T63.3 | Toxische Wirkung, Spinnengift |
| T51.9 | Toxische Wirkung, Alkohol, nnbez | T63.4 | Toxische Wirkung, Gift sonstiger Arthropoden |
| T52.0 | Toxische Wirkung, Erdölprodukte | T63.5 | Toxische Wirkung d Kontakt m Fischen |
| T52.1 | Toxische Wirkung, Benzol | T63.6 | Toxische Wirkung d Kontakt m sonst Meerestieren |
| T52.2 | Toxische Wirkung, Benzol-Homologe | T63.8 | Toxische Wirkung d Kontakt m sonst giftigen Tieren |
| T52.3 | Toxische Wirkung, Glykole | T63.9 | Toxische Wirkung d Kontakt m nnbez giftigen Tier |
| T52.4 | Toxische Wirkung, Ketone | T64 | Tox Wirk Aflatoxin u so Mykotoxin in kontamin Lebensm |
| T52.8 | Toxische Wirkung, sonst organische Lösungsmittel | T65.0 | Toxische Wirkung, Zyaniide |
| T52.9 | Toxische Wirkung, organisches Lösungsmittel, nnbez | T65.1 | Toxische Wirkung, Strychnin u dessen Salze |
| T53.0 | Toxische Wirkung, Tetrachlorkohlenstoff | T65.2 | Toxische Wirkung, Tabak und Nikotin |
| T53.1 | Toxische Wirkung, Chloroform | T65.3 | Tox Wirk, Nitro- u Aminoderivate von Benzol u Homologen |
| T53.2 | Toxische Wirkung, Trichloräthylen | T65.4 | Toxische Wirkung, Schwefelkohlenstoff |

| | | | |
|-------|--|-------|---|
| T65.5 | Tox Wirk Glyceroltrinitrat, Sauerstoffsäur Stickst/Ester | T78.8 | Sonstige unerwünschte Nebenwirkungen, aonkl |
| T65.6 | Toxische Wirkung, Farben u Farbstoffe, aonkl | T78.9 | Unerwünschte Nebenwirkung, nnbez |
| T65.8 | Toxische Wirkung sonstiger nbez Substanzen | T88.5 | Sonst Komplikationen infolge Anästhesie |
| T65.9 | Toxische Wirkung nnbez Substanz | T88.7 | Nnbez unerwünschte Nebenwirkung Arzneimittel od Droge |
| T78.1 | Sonstige Nahrungsmittelunverträglichkeit, aonkl | | |

Hauptdiagnose X62-2

| | | | |
|-------|--|--------|--|
| H95.9 | KH Ohr u Warzenfortsatz nach med Maßn, nnbez | T85.6 | Mechan Komplik durch so nbez int Proth/Implant/Transplant |
| N98.1 | Hyperstimulation Ovarien | T85.72 | Infekt/entz Rkt durch int Endoproth/Impl/Transplant Nervensyst |
| N98.2 | Komplik b versuch Einführ befrucht Ei nach In-vitro-Fertilis | T85.78 | Infekt/entzündl Reakt durch so interne Proth/Implant/Transpl |
| N98.3 | Komplik b versucher Implant Embryo b Embryotransfer | T85.88 | Sonst Komplik durch interne Proth/Implant/Transplant, aonkl |
| N98.8 | Sonst Komplik i Zus m künstlicher Befruchtung | T85.9 | Nnbez Komplik durch interne Proth/Implant/Transplant |
| N98.9 | Komplik i Zus m künstlicher Befruchtung, nnbez | T86.50 | Durchblutungsstörung eines Hauttransplantates |
| N99.4 | Peritoneale Adhäsionen im Becken n med Maßn | T86.51 | Nekrose eines Hauttransplantates |
| N99.9 | KH Urogenitalsystem n med Maßn, nnbez | T86.52 | Verlust eines Hauttransplantates |
| T81.0 | Blutung u Hämatom als Komplikation Eingriff, aonkl | T86.59 | Sonst u nnbez Versagen u Abstoßung Hauttransplantat |
| T81.1 | Schock während od als Folge Eingriff, aonkl | T86.88 | Versagen u Abstoßung, so transplant Organe u Gewebe |
| T81.2 | Versehentl Stich-/Rißwunde während Eingriff, aonkl | T86.9 | Versagen u Abstoßung, nnbez transplant Organ u Gewebe |
| T81.3 | Aufreißen Operationswunde, aonkl | T88.1 | Sonst Komplik nach Impfung [Immunisierung], aonkl |
| T81.5 | FK, verseh nach Eingr in KörpHöhl/OPWunde zurückgebl | T88.3 | Maligne Hyperthermie d Anästhesie |
| T81.6 | Akut Rkt auf währ Eingriff verseh zurückgebl Fremdstubst | T88.4 | Mißlungene od schwierige Intubation |
| T81.8 | Sonstige Komplikationen b Eingriffen, aonkl | T88.8 | So nbez Komplik b chirurg Eingriff u med Behandlung, aonkl |
| T81.9 | Nnbez Komplikation Eingriff | T88.9 | Komplik b chirurg Eingriff u med Behandlung, nnbez |
| T85.5 | Mechan Komplik durch gastrointest Proth/Implant/Transplant | | |

ADRG X64 **Andere Krankheit verursacht durch Verletzung, Vergiftung oder toxische Wirkung**

Hauptdiagnose in Tabelle X64-1

DRG X64Z **Andere Krankheit verursacht durch Verletzung, Vergiftung oder toxische Wirkung**

Hauptdiagnose X64-1

| | | | |
|--------|---|-------|---|
| M10.10 | Bleigicht, mehrere Lokalisationen | T35.3 | Nnbez Erfrier Thorax, Abdomen, Lumbosakralgeg u Becken |
| M10.11 | Bleigicht Schulterregion | T35.4 | Nnbez Erfrierung der oberen Extremität |
| M10.12 | Bleigicht Oberarm | T35.5 | Nnbez Erfrierung der unteren Extremität |
| M10.13 | Bleigicht Unterarm | T35.6 | Nnbez Erfrierung mit Beteiligung mehrerer Körperregionen |
| M10.14 | Bleigicht Hand | T35.7 | Nnbez Erfrierung an nicht näher bezeichneten Lokalisationen |
| M10.15 | Bleigicht Beckenregion/Oberschenkel | T56.0 | Toxische Wirkung, Blei u dessen Verbindungen |
| M10.16 | Bleigicht Unterschenkel | T66 | Nnbez Schäden d Strahlung |
| M10.17 | Bleigicht Knöchel/Fuß | T67.0 | Hitzschlag u Sonnenstich |
| M10.18 | Bleigicht, sonstige Lokalisation | T67.1 | Hitzesyklope |
| M10.19 | Bleigicht, nnbez Lokalisationen | T67.2 | Hitzekrampf |
| T33.0 | Oberflächliche Erfrierung des Kopfes | T67.3 | Hitzeerschöpfung d Wasserverlust |
| T33.1 | Oberflächliche Erfrierung des Halses | T67.4 | Hitzeerschöpfung d Salzverlust |
| T33.2 | Oberflächliche Erfrierung des Thorax | T67.5 | Hitzeerschöpfung, nnbez |
| T33.3 | Oberfl Erfrier Bauchdecke, Lumbosakralgegend u Becken | T67.6 | Passagere Hitzeermüdung |
| T33.4 | Oberflächliche Erfrierung des Armes | T67.7 | Hitzeödem |
| T33.5 | Oberflächliche Erfrierung des Handgelenkes und der Hand | T67.8 | Sonstige Schäden d Hitze u Sonnenlicht |
| T33.6 | Oberflächliche Erfrierung der Hüfte und des Oberschenkels | T67.9 | Schaden d Hitze u Sonnenlicht, nnbez |
| T33.7 | Oberflächliche Erfrierung des Knies und des Unterschenkels | T68 | Hypothermie |
| T33.8 | Oberflächliche Erfrierung der Knöchelregion und des Fußes | T69.0 | Kälte-Nässe-Schaden Hände od Füße |
| T33.9 | Oberflächliche Erfrierung an sonst und nnbez Lokalisationen | T69.1 | Frostbeulen |
| T34.0 | Erfrierung mit Gewebsnekrose des Kopfes | T69.8 | Sonstige nbez Schäden d niedrige Temperatur |
| T34.1 | Erfrierung mit Gewebsnekrose des Halses | T69.9 | Schaden d niedrige Temperatur, nnbez |
| T34.2 | Erfrierung mit Gewebsnekrose des Thorax | T70.2 | Sonstige u nnbez Schäden d große Höhe |
| T34.3 | Erfrierung m Gewebsnekrose Bauchd, Lumbosakralgeg u Becken | T70.3 | Caissonkrankheit [Dekompressionskrankheit] |
| T34.4 | Erfrierung mit Gewebsnekrose des Armes | T70.4 | Schäden d Hochdruckflüssigkeiten |
| T34.5 | Erfrierung mit Gewebsnekrose Handgelenk und Hand | T70.8 | Sonstige Schäden d Luft- u Wasserdruck |
| T34.6 | Erfrierung m Gewebsnekrose Hüfte und Oberschenkel | T70.9 | Schaden d Luft- u Wasserdruck, nnbez |
| T34.7 | Erfrierung m Gewebsnekrose Knie und Unterschenkel | T71 | Erstickung |
| T34.8 | Erfrierung m Gewebsnekrose Knöchelregion und Fußes | T73.0 | Schäden d Hunger |
| T34.9 | Erfrierung m Gewebsnekrose an sonst und nnbez Lok | T73.1 | Schäden d Durst |
| T35.0 | Oberflächliche Erfrierung m Beteiligung mehrerer Körperreg | T73.2 | Erschöpfung d Ausgesetztsein (ggü Witterungsunbilden) |
| T35.1 | Erfrierung m Gewebsnekrose m Beteiligung mehr Körperreg | T73.3 | Erschöpfung d übermäßige Anstrengung |
| T35.2 | Nnbez Erfrierung des Kopfes und des Halses | T73.8 | Sonstige Schäden d Mangel |

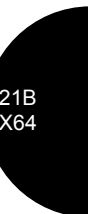

| | | | |
|-------|--|-------|---|
| T73.9 | Schaden d Mangel, nnbez | T79.8 | Sonstige Frühkomplikationen Trauma |
| T75.0 | Schäden d Blitzschlag | T79.9 | Nnbez Frühkomplikation Trauma |
| T75.1 | Ertrinken u nichttödliches Untertauchen | T88.2 | Schock d Anästhesie |
| T75.2 | Schäden d Vibration | Z04.1 | Untersuchung u Beobachtung nach Transportmittelunfall |
| T75.4 | Schäden d elektrischen Strom | Z04.2 | Untersuchung u Beobachtung nach Arbeitsunfall |
| T75.8 | Sonstige nbez Schäden d äußere Ursachen | Z04.3 | Untersuchung u Beobachtung nach and Unfall |
| T79.2 | Traumatisch bedingte sekund od rezidiv Blutung | Z04.5 | Untersuchung u Beobachtung nach d Person zugefügt Verletz |
| T79.4 | Traumatischer Schock | | |

ADRGs 901, 902

OR-Prozeduren ohne Bezug

OR-Prozeduren ohne Bezug

DRGs 901A, 901B, 901C, 901D, 902Z

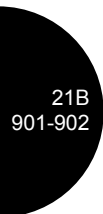

MDC 22

Verbrennungen

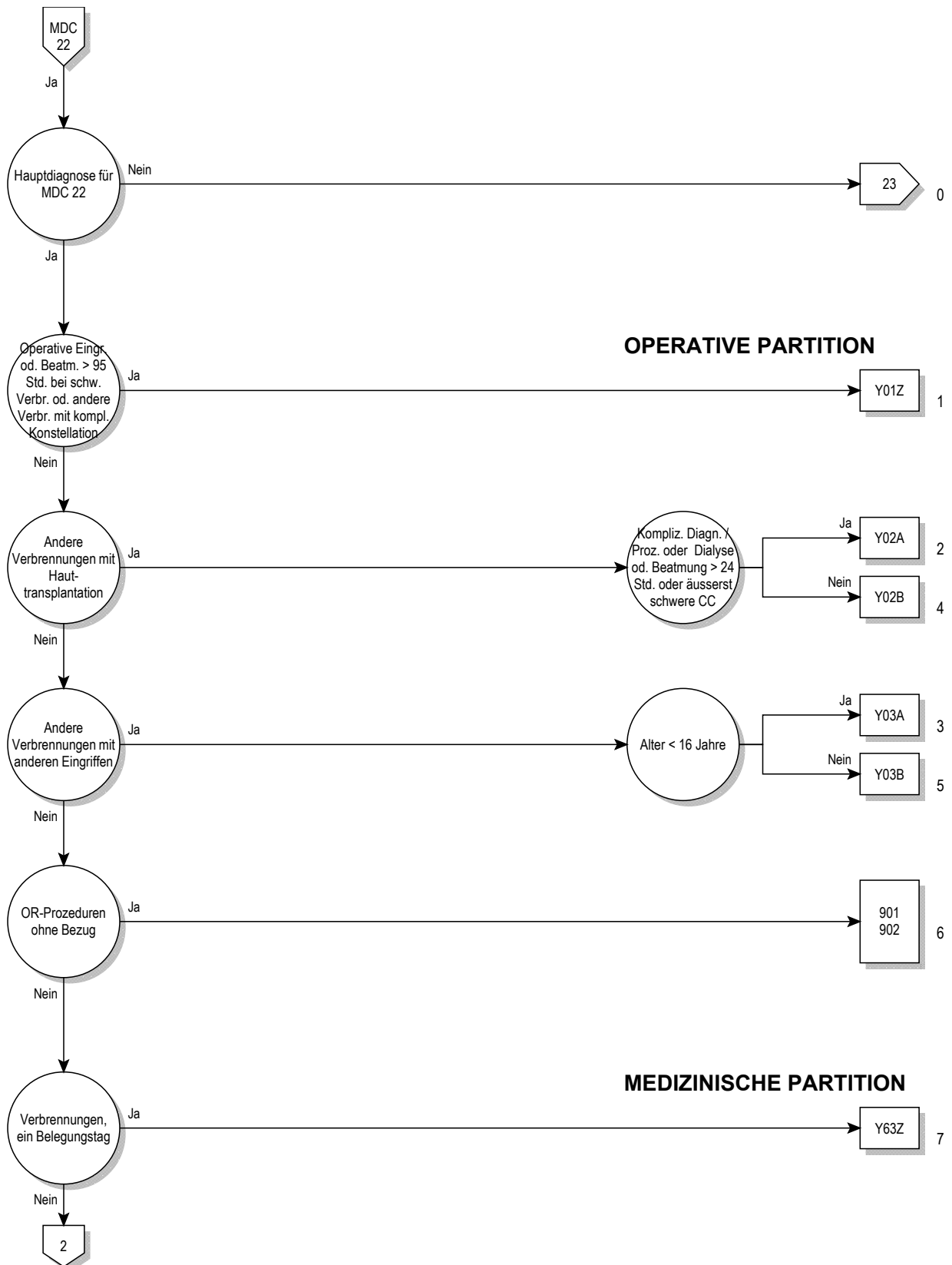

22

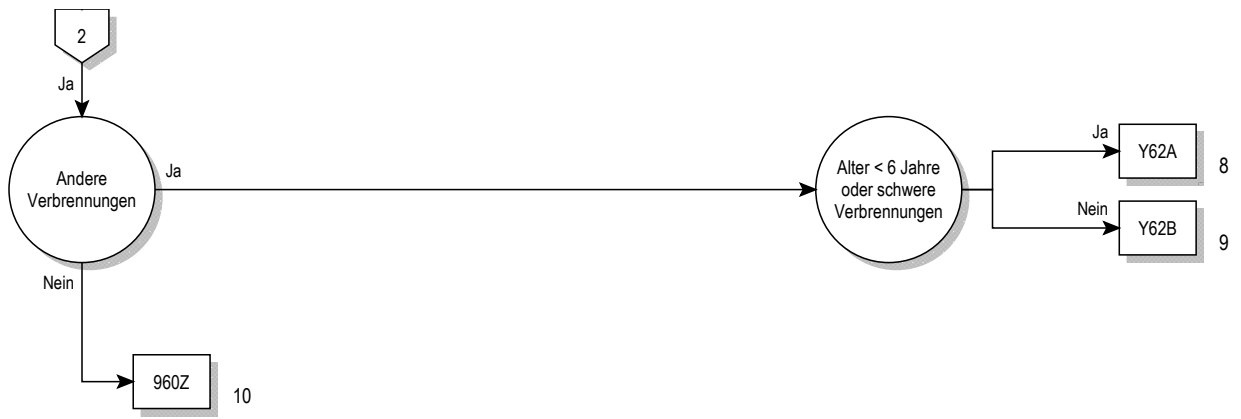

Entscheidungslogik MDC 22

Hauptdiagnose in Tabelle MDC22-0

Hauptdiagnose für MDC 22 (MDC22-0)

| | | | |
|--------|---|--------|---|
| T20.0 | Verbrennung nnbez Grades Kopf u Halses | T21.75 | Verätzung 3. Grades des Rumpfes: (Äußeres) Genitale |
| T20.1 | Verbrennung 1. Grades des Kopfes u des Halses | T21.79 | Verätzung 3. Grades des Rumpfes: Sonstige Teile |
| T20.20 | Verbrennung Grad 2a des Kopfes und des Halses | T21.80 | Verbrennung Grad 2b des Rumpfes: Teil nnbez |
| T20.21 | Verbrennung Grad 2b des Kopfes und des Halses | T21.81 | Verbrennung Grad 2b des Rumpfes: Brustdrüse [Mamma] |
| T20.3 | Verbrennung 3. Grades des Kopfes und des Halses | T21.82 | Verbrennung Grad 2b Rumpf: ThorW m Ausn Brustdr/-warze |
| T20.4 | Verätzung nnbez Grades des Kopfes und des Halses | T21.83 | Verbrennung Grad 2b des Rumpfes: Bauchdecke |
| T20.5 | Verätzung 1. Grades des Kopfes und des Halses | T21.84 | Verbrennung Grad 2b des Rumpfes: Rücken [jeder Teil] |
| T20.60 | Verätzung Grad 2a des Kopfes und des Halses | T21.85 | Verbrennung Grad 2b des Rumpfes: (Äußeres) Genitale |
| T20.61 | Verätzung Grad 2b des Kopfes und des Halses | T21.89 | Verbrennung Grad 2b des Rumpfes: Sonstige Teile |
| T20.7 | Verätzung 3. Grades des Kopfes und des Halses | T21.90 | Verätzung Grad 2b des Rumpfes: Teil nnbez |
| T21.00 | Verbrennung nnbez Gr Rumpf, Teil nnbez | T21.91 | Verätzung Grad 2b des Rumpfes: Brustdrüse [Mamma] |
| T21.01 | Verbrennung nnbez Grades Rumpf: Brustdrüse [Mamma] | T21.92 | Verätzung Grad 2b Rumpf: ThorW m Ausn Brustdr/-warz |
| T21.02 | Verbr nnbez Gr des Rumpfes: ThorW m Ausn BrDrü/-warze | T21.93 | Verätzung Grad 2b des Rumpfes: Bauchdecke |
| T21.03 | Verbrennung nnbez Grades Rumpf: Bauchdecke | T21.94 | Verätzung Grad 2b des Rumpfes: Rücken [jeder Teil] |
| T21.04 | Verbr nnbez Grades des Rumpfes: Rücken [jeder Teil] | T21.95 | Verätzung Grad 2b des Rumpfes: (Äußeres) Genitale |
| T21.05 | Verbr nnbez Grades des Rumpfes: (Äußeres) Genitale | T21.99 | Verätzung Grad 2b des Rumpfes: Sonstige Teile |
| T21.09 | Verbrennung nnbez Grades Rumpf: Sonstige Teile | T22.00 | Verbr nnbez Gr Schult/Arm, ausgen Handg/Hand: Teil nnbez |
| T21.10 | Verbrennung 1. Grades des Rumpfes: Teil nnbez | T22.01 | Verbr nnbez Gr Schult/Arm, ausgen Handg/Hand: UA u EILB |
| T21.11 | Verbrennung 1. Grades des Rumpfes: Brustdrüse [Mamma] | T22.02 | Verbr nnbez Gr Schult/Arm, ausg Handg/Hand: (O-)A u Schult |
| T21.12 | Verbr 1. Grades des Rumpfes: ThorW m Ausn BrDrü/-warze | T22.03 | Verbr nnbez Gr Schult/Arm, ausgen Handg/Hand: Achselh |
| T21.13 | Verbrennung 1. Grades des Rumpfes: Bauchdecke | T22.10 | Verbr 1. Gr Schult/Arm, ausgen Handgel/Hand: Teil nnbez |
| T21.14 | Verbrennung 1. Grades des Rumpfes: Rücken [jeder Teil] | T22.11 | Verbr 1. Gr Schult/Arm, ausgen Handgel/Hand: UA u EILB |
| T21.15 | Verbrennung 1. Grades des Rumpfes: (Äußeres) Genitale | T22.12 | Verbr 1. Gr Schult/Arm, ausgen Handg/Hand: (O-)A u Schult |
| T21.19 | Verbrennung 1. Grades des Rumpfes: Sonstige Teile | T22.13 | Verbr 1. Gr Schult/Arm, ausgen Handgel/Hand: Achselhöhle |
| T21.20 | Verbrennung Grad 2a des Rumpfes: Teil nnbez | T22.20 | Verbr Gr 2a Schult/Arm, ausgen Handgel/Hand: Teil nnbez |
| T21.21 | Verbrennung Grad 2a des Rumpfes: Brustdrüse [Mamma] | T22.21 | Verbr Gr 2a Schult/Arm, ausgen Handgel/Hand: UA u EILB |
| T21.22 | Verbr Grad 2a des Rumpfes: ThorW m Ausn BrDrü/-warze | T22.22 | Verbr Gr 2a Schult/Arm, ausgen Hand/Hand: (O-)A u Schult |
| T21.23 | Verbrennung Grad 2a des Rumpfes: Bauchdecke | T22.23 | Verbr Gr 2a Schult/Arm, ausgen Handgel/Hand: Achselhöhle |
| T21.24 | Verbrennung Grad 2a des Rumpfes: Rücken [jeder Teil] | T22.30 | Verbr 3. Gr Schult/Arm, ausgen Handgel/Hand: Teil nnbez |
| T21.25 | Verbrennung Grad 2a des Rumpfes: (Äußeres) Genitale | T22.31 | Verbr 3. Gr Schult/Arm, ausgen Handgel/Hand: UA u EILB |
| T21.29 | Verbrennung Grad 2a des Rumpfes: Sonstige Teile | T22.32 | Verbr 3. Gr Schult/Arm, ausgen Handg/Hand: (O-)A u Schult |
| T21.30 | Verbrennung 3. Grades des Rumpfes: Teil nnbez | T22.33 | Verbr 3. Gr Schult/Arm, ausgen Handgel/Hand: Achselhöhle |
| T21.31 | Verbrennung 3. Grades des Rumpfes: Brustdrüse [Mamma] | T22.40 | Verätz nnbez Gr Schult/Arm, ausgen Handg/Ha: Teil nnbez |
| T21.32 | Verbr 3. Grades des Rumpfes: ThorW m Ausn BrDrü/-warze | T22.41 | Verätz nnbez Gr Schult/Arm, ausgen Handg/Ha: UA u EILB |
| T21.33 | Verbrennung 3. Grades des Rumpfes: Bauchdecke | T22.42 | Verätz nnbez Gr Schult/Arm, ausgen Handg/Ha: (O-)A u Schult |
| T21.34 | Verbrennung 3. Grades des Rumpfes: Rücken [jeder Teil] | T22.43 | Verätz nnbez Gr Schult/Arm, ausgen Handg/Hand: Achselh |
| T21.35 | Verbrennung 3. Grades des Rumpfes: (Äußeres) Genitale | T22.50 | Verätz 1. Gr Schult/Arm, ausgen Handgel/Hand: Teil nnbez |
| T21.39 | Verbrennung 3. Grades des Rumpfes: Sonstige Teile | T22.51 | Verätz 1. Gr Schult/Arm, ausgen Handgel/Hand: UA u EILB |
| T21.40 | Verätzung nnbez Grades des Rumpfes: Teil nnbez | T22.52 | Verätz 1. Gr Schult/Arm, ausg Handg/Hand: (O-)A u Schult |
| T21.41 | Verätzung nnbez Grades des Rumpfes: BrDrü [Mamma] | T22.53 | Verätz 1. Gr Schult/Arm, ausgen Handg/Hand: Achselhöhle |
| T21.42 | Verätz nnbez Grades des Rumpfes: ThorW m A BrDrü/-warz | T22.60 | Verätz Gr 2a Schult/Arm, ausgen Handgel/Hand: Teil nnbez |
| T21.43 | Verätzung nnbez Grades des Rumpfes: Bauchdecke | T22.61 | Verätz Gr 2a Schult/Arm, ausgen Handgel/Hand: UA u EILB |
| T21.44 | Verätzung nnbez Grades des Rumpfes: Rücken [jeder Teil] | T22.62 | Verätz Gr 2a Schult/Arm, ausgen Handg/Ha: (O-)A u Schult |
| T21.45 | Verätzung nnbez Grades des Rumpfes: (Äußeres) Genitale | T22.63 | Verätz Gr 2a Schult/Arm, ausgen Handg/Hand: Achselhöhle |
| T21.49 | Verätzung nnbez Grades des Rumpfes: Sonstige Teile | T22.70 | Verätz 3. Gr Schult/Arm, ausgen Handgel/Hand: Teil nnbez |
| T21.50 | Verätzung 1. Grades des Rumpfes: Teil nnbez | T22.71 | Verätz 3. Gr Schult/Arm, ausgen Handgel/Hand: UA u EILB |
| T21.51 | Verätzung 1. Grades des Rumpfes: Brustdrüse [Mamma] | T22.72 | Verätz 3. Gr Schult/Arm, ausg Handg/Hand: (O-)A u Schult |
| T21.52 | Verätz 1. Grad Rumpfes: ThorW m Ausn BrDrü/-warz | T22.73 | Verätz 3. Gr Schult/Arm, ausgen Handg/Hand: Achselhöhle |
| T21.53 | Verätzung 1. Grades des Rumpfes: Bauchdecke | T22.80 | Verbr Gr 2b Schult/Arm, ausgen Handgel/Hand: Teil nnbez |
| T21.54 | Verätzung 1. Grades des Rumpfes: Rücken [jeder Teil] | T22.81 | Verbr Gr 2b Schult/Arm, ausgen Handgel/Hand: UA u EILB |
| T21.55 | Verätzung 1. Grades des Rumpfes: (Äußeres) Genitale | T22.82 | Verbr Gr 2b Schult/Arm, ausgen Handgel/Hand: (O-)A u Schult |
| T21.59 | Verätzung 1. Grades des Rumpfes: Sonstige Teile | T22.83 | Verbr Gr 2b Schult/Arm, ausgen Handgel/Hand: Achselhöhle |
| T21.60 | Verätzung Grad 2a des Rumpfes: Teil nnbez | T22.90 | Verätz Gr 2b Schult/Arm, ausgen Handgel/Hand: Teil nnbez |
| T21.61 | Verätzung Grad 2a des Rumpfes: Brustdrüse [Mamma] | T22.91 | Verätz Gr 2b Schult/Arm, ausgen Handgel/Hand: UA u EILB |
| T21.62 | Verätz Grad 2a des Rumpfes: ThorW m Ausn BrDrü/-warze | T22.92 | Verätz Gr 2b Schult/Arm, ausgen HdGel/Hand: (O-)A u Schult |
| T21.63 | Verätzung Grad 2a des Rumpfes: Bauchdecke | T22.93 | Verätz Gr 2b Schult/Arm, ausgen Handg/Hand: Achselhöhle |
| T21.64 | Verätzung Grad 2a des Rumpfes: Rücken [jeder Teil] | T23.0 | Verbrennung nnbez Grades Handgelenk und Hand |
| T21.65 | Verätzung Grad 2a des Rumpfes: (Äußeres) Genitale | T23.1 | Verbrennung 1. Grades des Handgelenkes und der Hand |
| T21.69 | Verätzung Grad 2a des Rumpfes: Sonstige Teile | T23.20 | Verbrennung Grad 2a des Handgelenkes und der Hand |
| T21.70 | Verätzung 3. Grades des Rumpfes: Teil nnbez | T23.21 | Verbrennung Grad 2b des Handgelenkes und der Hand |
| T21.71 | Verätzung 3. Grades des Rumpfes: Brustdrüse [Mamma] | T23.3 | Verbrennung 3. Grades des Handgelenkes und der Hand |
| T21.72 | Verätz 3. Grades des Rumpfes: ThorW m Ausn BrDrü/-warz | T23.4 | Verätzung nnbez Grades des Handgelenkes und der Hand |
| T21.73 | Verätzung 3. Grades des Rumpfes: Bauchdecke | T23.5 | Verätzung 1. Grades des Handgelenkes und der Hand |
| T21.74 | Verätzung 3. Grades des Rumpfes: Rücken [jeder Teil] | T23.60 | Verätzung Grad 2a des Handgelenkes und der Hand |

| | | | |
|--------|---|--------|---|
| T23.61 | Verätzung Grad 2b des Handgelenkes und der Hand | T31.55 | Verbr 50-59% KöOF: 50-59% Verbr 3. Gr |
| T23.7 | Verätzung 3. Grades des Handgelenkes und der Hand | T31.60 | Verbr 60-69% KöOF: < 10% od nnbez Anteil Verbr 3. Gr |
| T24.0 | Verbrennung nnbez Gr Hüfte/Bein, ausgen Knöchel/Fuß | T31.61 | Verbr 60-69% KöOF: 10-19% Verbr 3. Gr |
| T24.1 | Verbrennung 1. Gr Hüfte/Bein, ausgenommen Knöchel/Fuß | T31.62 | Verbr 60-69% KöOF: 20-29% Verbr 3. Gr |
| T24.20 | Verbrennung Gr 2a Hüfte/Bein, ausgenommen Knöchel/Fuß | T31.63 | Verbr 60-69% KöOF: 30-39% Verbr 3. Gr |
| T24.21 | Verbrennung Gr 2b Hüfte/Bein, ausgenommen Knöchel/Fuß | T31.64 | Verbr 60-69% KöOF: KöOF, 40-49% Verbr 3. Gr |
| T24.3 | Verbrennung 3. Gr Hüfte/Bein, ausgenommen Knöchel/Fuß | T31.65 | Verbr 60-69% KöOF: 50-59% Verbr 3. Gr |
| T24.4 | Verätzung nnbez Gr Hüfte/Bein, ausgen Knöchel/Fuß | T31.66 | Verbr 60-69% KöOF: 60-69% Verbr 3. Gr |
| T24.5 | Verätzung 1. Gr Hüfte/Bein, ausgenommen Knöchel/Fuß | T31.70 | Verbr 70-79% KöOF: < 10% od nnbez Anteil Verbr 3. Gr |
| T24.60 | Verätzung Gr 2a Hüfte/Bein, ausgenommen Knöchel/Fuß | T31.71 | Verbr 70-79% KöOF: 10-19% Verbr 3. Gr |
| T24.61 | Verätzung Gr 2b Hüfte/Bein, ausgenommen Knöchel/Fuß | T31.72 | Verbr 70-79% KöOF: 20-29% Verbr 3. Gr |
| T24.7 | Verätzung 3. Gr Hüfte/Bein, ausgenommen Knöchel/Fuß | T31.73 | Verbr 70-79% KöOF: 30-39% Verbr 3. Gr |
| T25.0 | Verbrennung nnbez Gr Knöchel/Fuß | T31.74 | Verbr 70-79% KöOF: 40-49% Verbr 3. Gr |
| T25.1 | Verbrennung 1. Gr Knöchel/Fuß | T31.75 | Verbr 70-79% KöOF: 50-59% Verbr 3. Gr |
| T25.20 | Verbrennung Gr 2a Knöchel/Fuß | T31.76 | Verbr 70-79% KöOF: 60-69% Verbr 3. Gr |
| T25.21 | Verbrennung Gr 2b Knöchel/Fuß | T31.77 | Verbr 70-79% KöOF: 70-79% Verbr 3. Gr |
| T25.3 | Verbrennung 3. Gr Knöchel/Fuß | T31.80 | Verbr 80-89% KöOF: < 10% od nnbez Anteil Verbr 3. Gr |
| T25.4 | Verätzung nnbez Gr Knöchel/Fuß | T31.81 | Verbr 80-89% KöOF: 10-19% Verbr 3. Gr |
| T25.5 | Verätzung 1. Gr Knöchel/Fuß | T31.82 | Verbr 80-89% KöOF: 20-29% Verbr 3. Gr |
| T25.60 | Verätzung Gr 2a Knöchel/Fuß | T31.83 | Verbr 80-89% KöOF: 30-39% Verbr 3. Gr |
| T25.61 | Verätzung Gr 2b Knöchel/Fuß | T31.84 | Verbr 80-89% KöOF: 40-49% Verbr 3. Gr |
| T25.7 | Verätzung 3. Gr Knöchel/Fuß | T31.85 | Verbr 80-89% KöOF: 50-59% Verbr 3. Gr |
| T27.2 | Verbrennung sonstige Teile Atemwege | T31.86 | Verbr 80-89% KöOF: 60-69% Verbr 3. Gr |
| T27.3 | Verbrennung der Atemwege, Teil nicht näher bezeichnet | T31.87 | Verbr 80-89% KöOF: 70-79% Verbr 3. Gr |
| T27.6 | Verätzung sonstiger Teile der Atemwege | T31.88 | Verbr 80-89% KöOF: 80-89% Verbr 3. Gr |
| T27.7 | Verätzung der Atemwege, Teil nicht näher bezeichnet | T31.90 | Verbr 90% od mehr KöOF: <10% od nnbez Ant Verbr 3 Gr |
| T28.3 | Verbrennung innerer Organe Urogenitaltraktes | T31.91 | Verbr 90% od mehr KöOF: 10-19 % Verbr 3. Gr |
| T28.4 | Verbrennung sonstiger und nnbez innerer Organe | T31.92 | Verbr 90% od mehr KöOF: 20-29 % Verbr 3. Gr |
| T28.8 | Verätzung innerer Organe des Urogenitaltraktes | T31.93 | Verbr 90% od mehr KöOF: 30-39 % Verbr 3. Gr |
| T28.9 | Verätzung sonstiger und nnbez innerer Organe | T31.94 | Verbr 90% od mehr KöOF: 40-49 % Verbr 3. Gr |
| T29.0 | Verbrennungen mehrerer Körperregionen nnbez Grades | T31.95 | Verbr 90% od mehr KöOF: 50-59 % Verbr 3. Gr |
| T29.1 | Verbr mehr Körperreg, wobei höchst Verbr 1. Gr angeg sind | T31.96 | Verbr 90% od mehr KöOF: 60-69 % Verbr 3. Gr |
| T29.20 | Verbr mehr Körperreg, wobei höchst Verbr Gr 2a angeg sind | T31.97 | Verbr 90% od mehr KöOF: 70-79 % Verbr 3. Gr |
| T29.21 | Verbr mehr Körperreg, wobei höchst Verbr Gr 2b angeg sind | T31.98 | Verbr 90% od mehr KöOF: 80-89% Verbr 3. Gr |
| T29.3 | Verbr mehr Körperreg, wobei mind eine Verbr 3. Gr angeg | T31.99 | Verbr 90% od mehr KöOF: 90 % od mehr Verbr 3. Gr |
| T29.4 | Verätzungen mehrerer Körperregionen nnbez Grades | T32.00 | Verätz < 10% KöOF: < 10% od nnbez Anteil Verätz 3. Gr |
| T29.5 | Verätz mehrerer Körperreg, wobei höchst 1. Gr angeg sind | T32.10 | Verätz 10-19% KöOF: < 10% od nnbez Anteil Verätz 3. Gr |
| T29.60 | Verätz mehrerer Körperreg, wobei höchst Gr 2a angeg sind | T32.11 | Verätz 10-19% KöOF: 10-19% od nnbez Anteil Verätz 3. Gr |
| T29.61 | Verätz mehrerer Körperreg, wobei höchst Gr 2b angeg sind | T32.20 | Verätz 20-29% KöOF: < 10% od nnbez Anteil Verätz 3. Gr |
| T29.7 | Verätz mehr Körperreg, wobei mind Verätz 3. Gr angegeben | T32.21 | Verätz 20-29% KöOF: 10-19% Verätz 3. Gr |
| T30.0 | Verbrennung nnbez Grades, Körperregion nnbez | T32.22 | Verätz 20-29% KöOF: 20-29% Verätz 3. Gr |
| T30.1 | Verbrennung 1. Grades, Körperregion nnbez | T32.30 | Verätz 30-39% KöOF: < 10% od nnbez Anteil Verätz 3. Gr |
| T30.20 | Verbrennung Grad 2a, Körperregion nnbez | T32.31 | Verätz 30-39% KöOF: 10-19% Verätz 3. Gr |
| T30.21 | Verbrennung Grad 2b, Körperregion nnbez | T32.32 | Verätz 30-39% KöOF: 20-29% Verätz 3. Gr |
| T30.3 | Verbrennung 3. Grades, Körperregion nnbez | T32.33 | Verätz 30-39% KöOF: 30-39% Verätz 3. Gr |
| T30.4 | Verätzung nnbez Grades, Körperregion nnbez | T32.40 | Verätz 40-49% KöOF: < 10% od nnbez Anteil Verätz 3. Gr |
| T30.5 | Verätzung 1. Grades, Körperregion nnbez | T32.41 | Verätz 40-49% KöOF: 10-19% Verätz 3. Gr |
| T30.60 | Verätzung Grad 2a, Körperregion nnbez | T32.42 | Verätz 40-49% KöOF: 20-29% Verätz 3. Gr |
| T30.61 | Verätzung Grad 2b, Körperregion nnbez | T32.43 | Verätz 40-49% KöOF: 30-39% Verätz 3. Gr |
| T30.7 | Verätzung 3. Grades, Körperregion nnbez | T32.44 | Verätz 40-49% KöOF: 40-49% Verätz 3. Gr |
| T31.00 | Verbr < 10% KöOF: < 10% od nnbez Anteil Verbr 3. Gr | T32.50 | Verätz 50-59% KöOF: < 10% od nnbez Anteil Verätz 3. Gr |
| T31.10 | Verbr 10-19% KöOF: < 10% od nnbez Anteil Verbr 3. Gr | T32.51 | Verätz 50-59% KöOF: 10-19% Verätz 3. Gr |
| T31.11 | Verbr 10-19% KöOF: 10-19% Verbr 3. Gr | T32.52 | Verätz 50-59% KöOF: 20-29% Verätz 3. Gr |
| T31.20 | Verbr 20-29% KöOF: < 10% od nnbez Anteil Verbr 3. Gr | T32.53 | Verätz 50-59% KöOF: 30-39% Verätz 3. Gr |
| T31.21 | Verbr 20-29% KöOF: 10-19% Verbr 3. Gr | T32.54 | Verätz 50-59% KöOF: 40-49% Verätz 3. Gr |
| T31.22 | Verbr 20-29% KöOF: 20-29% Verbr 3. Gr | T32.55 | Verätz 50-59% KöOF: 50-59% Verätz 3. Gr |
| T31.30 | Verbr 30-39% KöOF: < 10% od nnbez Anteil Verbr 3. Gr | T32.60 | Verätz 60-69% KöOF: < 10% od nnbez Anteil Verätz 3. Gr |
| T31.31 | Verbr 30-39% KöOF: 10-19% Verbr 3. Gr | T32.61 | Verätz 60-69% KöOF: 10-19% Verätz 3. Gr |
| T31.32 | Verbr 30-39% KöOF: 20-29% Verbr 3. Gr | T32.62 | Verätz 60-69% KöOF: 20-29% Verätz 3. Gr |
| T31.33 | Verbr 30-39% KöOF: 30-39% Verbr 3. Gr | T32.63 | Verätz 60-69% KöOF: 30-39% Verätz 3. Gr |
| T31.40 | Verbr 40-49% KöOF: < 10% od nnbez Anteil Verbr 3. Gr | T32.64 | Verätz 60-69% KöOF: 40-49% Verätz 3. Gr |
| T31.41 | Verbr 40-49% KöOF: 10-19% Verbr 3. Gr | T32.65 | Verätz 60-69% KöOF: 50-59% Verätz 3. Gr |
| T31.42 | Verbr 40-49% KöOF: 20-29% Verbr 3. Gr | T32.66 | Verätz 60-69% KöOF: 60-69% Verätz 3. Gr |
| T31.43 | Verbr 40-49% KöOF: 30-39% Verbr 3. Gr | T32.70 | Verätz 70-79% KöOF: < 10% od nnbez Anteil Verätz 3. Gr |
| T31.44 | Verbr 40-49% KöOF: 40-49% Verbr 3. Gr | T32.71 | Verätz 70-79% KöOF: 10-19% Verätz 3. Gr |
| T31.50 | Verbr 50-59% KöOF: < 10% od nnbez Anteil Verbr 3. Gr | T32.72 | Verätz 70-79% KöOF: 20-29% Verätz 3. Gr |
| T31.51 | Verbr 50-59% KöOF: 10-19% Verbr 3. Gr | T32.73 | Verätz 70-79% KöOF: 30-39% Verätz 3. Gr |
| T31.52 | Verbr 50-59% KöOF: 20-29% Verbr 3. Gr | T32.74 | Verätz 70-79% KöOF: 40-49% Verätz 3. Gr |
| T31.53 | Verbr 50-59% KöOF: 30-39% Verbr 3. Gr | T32.75 | Verätz 70-79% KöOF: 50-59% Verätz 3. Gr |
| T31.54 | Verbr 50-59% KöOF: 40-49% Verbr 3. Gr | T32.76 | Verätz 70-79% KöOF: 60-69% Verätz 3. Gr |

| | | | |
|--------|--|--------|---|
| T32.77 | Verätz 70-79% KöOF: 70-79% Verätz 3. Gr | T32.90 | Verätz 90% od mehr KöOF:<10% od nnbez Ant Verätz 3.Gr |
| T32.80 | Verätz 80-89% KöOF: < 10% od nnbez Anteil Verätz 3. Gr | T32.91 | Verätz 90% od mehr KöOF: 10-19% Verätz 3. Gr |
| T32.81 | Verätz 80-89% KöOF: 10-19% Verätz 3. Gr | T32.92 | Verätz 90% od mehr KöOF: 20-29% Verätz 3. Gr |
| T32.82 | Verätz 80-89% KöOF: 20-29% Verätz 3. Gr | T32.93 | Verätz 90% od mehr KöOF: 30-39% Verätz 3. Gr |
| T32.83 | Verätz 80-89% KöOF: 30-39% Verätz 3. Gr | T32.94 | Verätz 90% od mehr KöOF: 40-49% Verätz 3. Gr |
| T32.84 | Verätz 80-89% KöOF: 40-49% Verätz 3. Gr | T32.95 | Verätz 90% od mehr KöOF: 50-59% Verätz 3. Gr |
| T32.85 | Verätz 80-89% KöOF: 50-59% Verätz 3. Gr | T32.96 | Verätz 90% od mehr KöOF: 60-69% Verätz 3. Gr |
| T32.86 | Verätz 80-89% KöOF: 60-69% Verätz 3. Gr | T32.97 | Verätz 90% od mehr KöOF: 70-79% Verätz 3. Gr |
| T32.87 | Verätz 80-89% KöOF: 70-79% Verätz 3. Gr | T32.98 | Verätz 90% od mehr KöOF: 80-89% Verätz 3. Gr |
| T32.88 | Verätz 80-89% KöOF: 80-89% Verätz 3. Gr | T32.99 | Verätz 90% od mehr KöOF: 90% od mehr Verätz 3. Gr |

ADRG Y01**Operative Eingriffe oder Beatmung > 95 Stunden bei schweren Verbrennungen oder andere Verbrennungen mit komplexen Konstellationen**

(Diagnose in Tabelle Y01-1 oder Diagnose in Tabelle Y01-2 und Diagnose in Tabelle Y01-3) und mindestens eine Prozedur in Tabelle Y01-5 oder Dauer der maschinellen Beatmung > 95 Stunden oder Definition der DRG (Y02A und (Komplizierende Prozeduren oder Intensivmedizinische Komplexbehandlung > 392 / 552 Aufwandspunkte oder Vierzeitige bestimmte OR-Prozeduren oder Prozedur in Tabelle Y01-6 oder Diagnose in Tabelle Y01-4)

DRG Y01Z**Operative Eingriffe oder Beatmung > 95 Stunden bei schweren Verbrennungen oder andere Verbrennungen mit komplexen Konstellationen**22
Y01**Diagnose Y01-1**

| | | | |
|--------|--|--------|--|
| T31.22 | Verbr 20-29% KöOF: 20-29% Verbr 3. Gr | T31.96 | Verbr 90% od mehr KöOF: 60-69 % Verbr 3. Gr |
| T31.32 | Verbr 30-39% KöOF: 20-29% Verbr 3. Gr | T31.97 | Verbr 90% od mehr KöOF: 70-79 % Verbr 3. Gr |
| T31.33 | Verbr 30-39% KöOF: 30-39% Verbr 3. Gr | T31.98 | Verbr 90% od mehr KöOF: 80-89% Verbr 3. Gr |
| T31.40 | Verbr 40-49% KöOF: < 10% od nnbez Anteil Verbr 3. Gr | T31.99 | Verbr 90% od mehr KöOF: 90 % od mehr Verbr 3. Gr |
| T31.41 | Verbr 40-49% KöOF: 10-19% Verbr 3. Gr | T32.22 | Verätz 20-29% KöOF: 20-29% Verätz 3. Gr |
| T31.42 | Verbr 40-49% KöOF: 20-29% Verbr 3. Gr | T32.32 | Verätz 30-39% KöOF: 20-29% Verätz 3. Gr |
| T31.43 | Verbr 40-49% KöOF: 30-39% Verbr 3. Gr | T32.33 | Verätz 30-39% KöOF: 30-39% Verätz 3. Gr |
| T31.44 | Verbr 40-49% KöOF: 40-49% Verbr 3. Gr | T32.40 | Verätz 40-49% KöOF: < 10% od nnbez Anteil Verätz 3. Gr |
| T31.50 | Verbr 50-59% KöOF: < 10% od nnbez Anteil Verbr 3. Gr | T32.41 | Verätz 40-49% KöOF: 10-19% Verätz 3. Gr |
| T31.51 | Verbr 50-59% KöOF: 10-19% Verbr 3. Gr | T32.42 | Verätz 40-49% KöOF: 20-29% Verätz 3. Gr |
| T31.52 | Verbr 50-59% KöOF: 20-29% Verbr 3. Gr | T32.43 | Verätz 40-49% KöOF: 30-39% Verätz 3. Gr |
| T31.53 | Verbr 50-59% KöOF: 30-39% Verbr 3. Gr | T32.44 | Verätz 40-49% KöOF: 40-49% Verätz 3. Gr |
| T31.54 | Verbr 50-59% KöOF: 40-49% Verbr 3. Gr | T32.50 | Verätz 50-59% KöOF: < 10% od nnbez Anteil Verätz 3. Gr |
| T31.55 | Verbr 50-59% KöOF: 50-59% Verbr 3. Gr | T32.51 | Verätz 50-59% KöOF: 10-19% Verätz 3. Gr |
| T31.60 | Verbr 60-69% KöOF: < 10% od nnbez Anteil Verbr 3. Gr | T32.52 | Verätz 50-59% KöOF: 20-29% Verätz 3. Gr |
| T31.61 | Verbr 60-69% KöOF: 10-19% Verbr 3. Gr | T32.53 | Verätz 50-59% KöOF: 30-39% Verätz 3. Gr |
| T31.62 | Verbr 60-69% KöOF: 20-29% Verbr 3. Gr | T32.54 | Verätz 50-59% KöOF: 40-49% Verätz 3. Gr |
| T31.63 | Verbr 60-69% KöOF: 30-39% Verbr 3. Gr | T32.55 | Verätz 50-59% KöOF: 50-59% Verätz 3. Gr |
| T31.64 | Verbr 60-69% KöOF: KöOF, 40-49% Verbr 3. Gr | T32.60 | Verätz 60-69% KöOF: < 10% od nnbez Anteil Verätz 3. Gr |
| T31.65 | Verbr 60-69% KöOF: 50-59% Verbr 3. Gr | T32.61 | Verätz 60-69% KöOF: 10-19% Verätz 3. Gr |
| T31.66 | Verbr 60-69% KöOF: 60-69% Verbr 3. Gr | T32.62 | Verätz 60-69% KöOF: 20-29% Verätz 3. Gr |
| T31.70 | Verbr 70-79% KöOF: < 10% od nnbez Anteil Verbr 3. Gr | T32.63 | Verätz 60-69% KöOF: 30-39% Verätz 3. Gr |
| T31.71 | Verbr 70-79% KöOF: 10-19% Verbr 3. Gr | T32.64 | Verätz 60-69% KöOF: 40-49% Verätz 3. Gr |
| T31.72 | Verbr 70-79% KöOF: 20-29% Verbr 3. Gr | T32.65 | Verätz 60-69% KöOF: 50-59% Verätz 3. Gr |
| T31.73 | Verbr 70-79% KöOF: 30-39% Verbr 3. Gr | T32.66 | Verätz 60-69% KöOF: 60-69% Verätz 3. Gr |
| T31.74 | Verbr 70-79% KöOF: 40-49% Verbr 3. Gr | T32.70 | Verätz 70-79% KöOF: < 10% od nnbez Anteil Verätz 3. Gr |
| T31.75 | Verbr 70-79% KöOF: 50-59% Verbr 3. Gr | T32.71 | Verätz 70-79% KöOF: 10-19% Verätz 3. Gr |
| T31.76 | Verbr 70-79% KöOF: 60-69% Verbr 3. Gr | T32.72 | Verätz 70-79% KöOF: 20-29% Verätz 3. Gr |
| T31.77 | Verbr 70-79% KöOF: 70-79% Verbr 3. Gr | T32.73 | Verätz 70-79% KöOF: 30-39% Verätz 3. Gr |
| T31.80 | Verbr 80-89% KöOF: < 10% od nnbez Anteil Verbr 3. Gr | T32.74 | Verätz 70-79% KöOF: 40-49% Verätz 3. Gr |
| T31.81 | Verbr 80-89% KöOF: 10-19% Verbr 3. Gr | T32.75 | Verätz 70-79% KöOF: 50-59% Verätz 3. Gr |
| T31.82 | Verbr 80-89% KöOF: 20-29% Verbr 3. Gr | T32.76 | Verätz 70-79% KöOF: 60-69% Verätz 3. Gr |
| T31.83 | Verbr 80-89% KöOF: 30-39% Verbr 3. Gr | T32.77 | Verätz 70-79% KöOF: 70-79% Verätz 3. Gr |
| T31.84 | Verbr 80-89% KöOF: 40-49% Verbr 3. Gr | T32.80 | Verätz 80-89% KöOF: < 10% od nnbez Anteil Verätz 3. Gr |
| T31.85 | Verbr 80-89% KöOF: 50-59% Verbr 3. Gr | T32.81 | Verätz 80-89% KöOF: 10-19% Verätz 3. Gr |
| T31.86 | Verbr 80-89% KöOF: 60-69% Verbr 3. Gr | T32.82 | Verätz 80-89% KöOF: 20-29% Verätz 3. Gr |
| T31.87 | Verbr 80-89% KöOF: 70-79% Verbr 3. Gr | T32.83 | Verätz 80-89% KöOF: 30-39% Verätz 3. Gr |
| T31.88 | Verbr 80-89% KöOF: 80-89% Verbr 3. Gr | T32.84 | Verätz 80-89% KöOF: 40-49% Verätz 3. Gr |
| T31.90 | Verbr 90% od mehr KöOF: <10% od nnbez Ant Verbr 3 G | T32.85 | Verätz 80-89% KöOF: 50-59% Verätz 3. Gr |
| T31.91 | Verbr 90% od mehr KöOF: 10-19 % Verbr 3. Gr | T32.86 | Verätz 80-89% KöOF: 60-69% Verätz 3. Gr |
| T31.92 | Verbr 90% od mehr KöOF: 20-29 % Verbr 3. Gr | T32.87 | Verätz 80-89% KöOF: 70-79% Verätz 3. Gr |
| T31.93 | Verbr 90% od mehr KöOF: 30-39 % Verbr 3. Gr | T32.88 | Verätz 80-89% KöOF: 80-89% Verätz 3. Gr |
| T31.94 | Verbr 90% od mehr KöOF: 40-49 % Verbr 3. Gr | T32.90 | Verätz 90% od mehr KöOF:<10% od nnbez Ant Verätz 3.Gr |
| T31.95 | Verbr 90% od mehr KöOF: 50-59 % Verbr 3. Gr | T32.91 | Verätz 90% od mehr KöOF: 10-19% Verätz 3. Gr |

T32.92 Verätz 90% od mehr KöOF: 20-29% Verätz 3. Gr
 T32.93 Verätz 90% od mehr KöOF: 30-39% Verätz 3. Gr
 T32.94 Verätz 90% od mehr KöOF: 40-49% Verätz 3. Gr
 T32.95 Verätz 90% od mehr KöOF: 50-59% Verätz 3. Gr

T32.96 Verätz 90% od mehr KöOF: 60-69% Verätz 3. Gr
 T32.97 Verätz 90% od mehr KöOF: 70-79% Verätz 3. Gr
 T32.98 Verätz 90% od mehr KöOF: 80-89% Verätz 3. Gr
 T32.99 Verätz 90% od mehr KöOF: 90% od mehr Verätz 3. Gr

Diagnose Y01-2

T20.20 Verbrennung Grad 2a des Kopfes und des Halses
 T20.21 Verbrennung Grad 2b des Kopfes und des Halses
 T20.60 Verätzung Grad 2a des Kopfes und des Halses
 T20.61 Verätzung Grad 2b des Kopfes und des Halses
 T21.20 Verbrennung Grad 2a des Rumpfes: Teil nnbez
 T21.21 Verbrennung Grad 2a des Rumpfes: Brustdrüse [Mamma]
 T21.22 Verbr Grad 2a des Rumpfes: ThorW m Ausn BrDrü/-warze
 T21.23 Verbrennung Grad 2a des Rumpfes: Bauchdecke
 T21.24 Verbrennung Grad 2a des Rumpfes: Rücken [jeder Teil]
 T21.25 Verbrennung Grad 2a des Rumpfes: (Äußeres) Genitale
 T21.29 Verbrennung Grad 2a des Rumpfes: Sonstige Teile
 T21.60 Verätzung Grad 2a des Rumpfes: Teil nnbez
 T21.61 Verätzung Grad 2a des Rumpfes: Brustdrüse [Mamma]
 T21.62 Verätz Grad 2a des Rumpfes: ThorW m Ausn BrDrü/-warze
 T21.63 Verätzung Grad 2a des Rumpfes: Bauchdecke
 T21.64 Verätzung Grad 2a des Rumpfes: Rücken [jeder Teil]
 T21.65 Verätzung Grad 2a des Rumpfes: (Äußeres) Genitale
 T21.69 Verätzung Grad 2a des Rumpfes: Sonstige Teile
 T21.80 Verbrennung Grad 2b des Rumpfes: Teil nnbez
 T21.81 Verbrennung Grad 2b des Rumpfes: Brustdrüse [Mamma]

T21.82 Verbrennung Grad 2b Rumpf: ThorW m Ausn Brustdr/-warz
 T21.83 Verbrennung Grad 2b des Rumpfes: Bauchdecke
 T21.84 Verbrennung Grad 2b des Rumpfes: Rücken [jeder Teil]
 T21.85 Verbrennung Grad 2b des Rumpfes: (Äußeres) Genitale
 T21.89 Verbrennung Grad 2b des Rumpfes: Sonstige Teile
 T21.90 Verätzung Grad 2b des Rumpfes: Teil nnbez
 T21.91 Verätzung Grad 2b des Rumpfes: Brustdrüse [Mamma]
 T21.92 Verätzung Grad 2b Rumpf: ThorW m Ausn Brustdr/-warz
 T21.93 Verätzung Grad 2b des Rumpfes: Bauchdecke
 T21.94 Verätzung Grad 2b des Rumpfes: Rücken [jeder Teil]
 T21.95 Verätzung Grad 2b des Rumpfes: (Äußeres) Genitale
 T21.99 Verätzung Grad 2b des Rumpfes: Sonstige Teile
 T24.20 Verbrennung Gr 2a Hüfte/Bein, ausgenommen Knöchel/Fuß
 T24.21 Verbrennung Gr 2b Hüfte/Bein, ausgenommen Knöchel/Fuß
 T24.60 Verätzung Gr 2a Hüfte/Bein, ausgenommen Knöchel/Fuß
 T24.61 Verätzung Gr 2b Hüfte/Bein, ausgenommen Knöchel/Fuß
 T29.20 Verbr mehr Körperreg, wobei höchst Verbr Gr 2a angeg sind
 T29.21 Verbr mehr Körperreg, wobei höchst Verbr Gr 2b angeg sind
 T29.60 Verätz mehrerer Körperreg, wobei höchst Gr 2a angeg sind
 T29.61 Verätz mehrerer Körperreg, wobei höchst Gr 2b angeg sind

Diagnose Y01-3

T31.30 Verbr 30-39% KöOF: < 10% od nnbez Anteil Verbr 3. Gr
 T31.31 Verbr 30-39% KöOF: 10-19% Verbr 3. Gr
 T31.32 Verbr 30-39% KöOF: 20-29% Verbr 3. Gr
 T31.33 Verbr 30-39% KöOF: 30-39% Verbr 3. Gr
 T31.40 Verbr 40-49% KöOF: < 10% od nnbez Anteil Verbr 3. Gr
 T31.41 Verbr 40-49% KöOF: 10-19% Verbr 3. Gr
 T31.42 Verbr 40-49% KöOF: 20-29% Verbr 3. Gr
 T31.43 Verbr 40-49% KöOF: 30-39% Verbr 3. Gr
 T31.44 Verbr 40-49% KöOF: 40-49% Verbr 3. Gr
 T31.50 Verbr 50-59% KöOF: < 10% od nnbez Anteil Verbr 3. Gr
 T31.51 Verbr 50-59% KöOF: 10-19% Verbr 3. Gr
 T31.52 Verbr 50-59% KöOF: 20-29% Verbr 3. Gr
 T31.53 Verbr 50-59% KöOF: 30-39% Verbr 3. Gr
 T31.54 Verbr 50-59% KöOF: 40-49% Verbr 3. Gr
 T31.55 Verbr 50-59% KöOF: 50-59% Verbr 3. Gr
 T31.60 Verbr 60-69% KöOF: < 10% od nnbez Anteil Verbr 3. Gr
 T31.61 Verbr 60-69% KöOF: 10-19% Verbr 3. Gr
 T31.62 Verbr 60-69% KöOF: 20-29% Verbr 3. Gr
 T31.63 Verbr 60-69% KöOF: 30-39% Verbr 3. Gr
 T31.64 Verbr 60-69% KöOF: KöOF, 40-49% Verbr 3. Gr
 T31.65 Verbr 60-69% KöOF: 50-59% Verbr 3. Gr
 T31.66 Verbr 60-69% KöOF: 60-69% Verbr 3. Gr
 T31.70 Verbr 70-79% KöOF: < 10% od nnbez Anteil Verbr 3. Gr
 T31.71 Verbr 70-79% KöOF: 10-19% Verbr 3. Gr
 T31.72 Verbr 70-79% KöOF: 20-29% Verbr 3. Gr
 T31.73 Verbr 70-79% KöOF: 30-39% Verbr 3. Gr
 T31.74 Verbr 70-79% KöOF: 40-49% Verbr 3. Gr
 T31.75 Verbr 70-79% KöOF: 50-59% Verbr 3. Gr
 T31.76 Verbr 70-79% KöOF: 60-69% Verbr 3. Gr
 T31.77 Verbr 70-79% KöOF: 70-79% Verbr 3. Gr
 T31.80 Verbr 80-89% KöOF: < 10% od nnbez Anteil Verbr 3. Gr
 T31.81 Verbr 80-89% KöOF: 10-19% Verbr 3. Gr
 T31.82 Verbr 80-89% KöOF: 20-29% Verbr 3. Gr
 T31.83 Verbr 80-89% KöOF: 30-39% Verbr 3. Gr
 T31.84 Verbr 80-89% KöOF: 40-49% Verbr 3. Gr
 T31.85 Verbr 80-89% KöOF: 50-59% Verbr 3. Gr
 T31.86 Verbr 80-89% KöOF: 60-69% Verbr 3. Gr
 T31.87 Verbr 80-89% KöOF: 70-79% Verbr 3. Gr
 T31.88 Verbr 80-89% KöOF: 80-89% Verbr 3. Gr
 T31.90 Verbr 90% od mehr KöOF: <10% od nnbez Ant Verbr 3 G

T31.91 Verbr 90% od mehr KöOF: 10-19 % Verbr 3. Gr
 T31.92 Verbr 90% od mehr KöOF: 20-29 % Verbr 3. Gr
 T31.93 Verbr 90% od mehr KöOF: 30-39 % Verbr 3. Gr
 T31.94 Verbr 90% od mehr KöOF: 40-49 % Verbr 3. Gr
 T31.95 Verbr 90% od mehr KöOF: 50-59 % Verbr 3. Gr
 T31.96 Verbr 90% od mehr KöOF: 60-69 % Verbr 3. Gr
 T31.97 Verbr 90% od mehr KöOF: 70-79 % Verbr 3. Gr
 T31.98 Verbr 90% od mehr KöOF: 80-89% Verbr 3. Gr
 T31.99 Verbr 90% od mehr KöOF: 90 % od mehr Verbr 3. Gr
 T32.30 Verätz 30-39% KöOF: < 10% od nnbez Anteil Verätz 3. Gr
 T32.31 Verätz 30-39% KöOF: 10-19% Verätz 3. Gr
 T32.32 Verätz 30-39% KöOF: 20-29% Verätz 3. Gr
 T32.33 Verätz 30-39% KöOF: 30-39% Verätz 3. Gr
 T32.40 Verätz 40-49% KöOF: < 10% od nnbez Anteil Verätz 3. Gr
 T32.41 Verätz 40-49% KöOF: 10-19% Verätz 3. Gr
 T32.42 Verätz 40-49% KöOF: 20-29% Verätz 3. Gr
 T32.43 Verätz 40-49% KöOF: 30-39% Verätz 3. Gr
 T32.44 Verätz 40-49% KöOF: 40-49% Verätz 3. Gr
 T32.50 Verätz 50-59% KöOF: < 10% od nnbez Anteil Verätz 3. Gr
 T32.51 Verätz 50-59% KöOF: 10-19% Verätz 3. Gr
 T32.52 Verätz 50-59% KöOF: 20-29% Verätz 3. Gr
 T32.53 Verätz 50-59% KöOF: 30-39% Verätz 3. Gr
 T32.54 Verätz 50-59% KöOF: 40-49% Verätz 3. Gr
 T32.55 Verätz 50-59% KöOF: 50-59% Verätz 3. Gr
 T32.60 Verätz 60-69% KöOF: < 10% od nnbez Anteil Verätz 3. Gr
 T32.61 Verätz 60-69% KöOF: 10-19% Verätz 3. Gr
 T32.62 Verätz 60-69% KöOF: 20-29% Verätz 3. Gr
 T32.63 Verätz 60-69% KöOF: 30-39% Verätz 3. Gr
 T32.64 Verätz 60-69% KöOF: 40-49% Verätz 3. Gr
 T32.65 Verätz 60-69% KöOF: 50-59% Verätz 3. Gr
 T32.66 Verätz 60-69% KöOF: 60-69% Verätz 3. Gr
 T32.70 Verätz 70-79% KöOF: < 10% od nnbez Anteil Verätz 3. Gr
 T32.71 Verätz 70-79% KöOF: 10-19% Verätz 3. Gr
 T32.72 Verätz 70-79% KöOF: 20-29% Verätz 3. Gr
 T32.73 Verätz 70-79% KöOF: 30-39% Verätz 3. Gr
 T32.74 Verätz 70-79% KöOF: 40-49% Verätz 3. Gr
 T32.75 Verätz 70-79% KöOF: 50-59% Verätz 3. Gr
 T32.76 Verätz 70-79% KöOF: 60-69% Verätz 3. Gr
 T32.77 Verätz 70-79% KöOF: 70-79% Verätz 3. Gr
 T32.80 Verätz 80-89% KöOF: < 10% od nnbez Anteil Verätz 3. Gr

| | | | |
|--------|---|--------|---|
| T32.81 | Verätz 80-89% KöOF: 10-19% Verätz 3. Gr | T32.91 | Verätz 90% od mehr KöOF: 10-19% Verätz 3. Gr |
| T32.82 | Verätz 80-89% KöOF: 20-29% Verätz 3. Gr | T32.92 | Verätz 90% od mehr KöOF: 20-29% Verätz 3. Gr |
| T32.83 | Verätz 80-89% KöOF: 30-39% Verätz 3. Gr | T32.93 | Verätz 90% od mehr KöOF: 30-39% Verätz 3. Gr |
| T32.84 | Verätz 80-89% KöOF: 40-49% Verätz 3. Gr | T32.94 | Verätz 90% od mehr KöOF: 40-49% Verätz 3. Gr |
| T32.85 | Verätz 80-89% KöOF: 50-59% Verätz 3. Gr | T32.95 | Verätz 90% od mehr KöOF: 50-59% Verätz 3. Gr |
| T32.86 | Verätz 80-89% KöOF: 60-69% Verätz 3. Gr | T32.96 | Verätz 90% od mehr KöOF: 60-69% Verätz 3. Gr |
| T32.87 | Verätz 80-89% KöOF: 70-79% Verätz 3. Gr | T32.97 | Verätz 90% od mehr KöOF: 70-79% Verätz 3. Gr |
| T32.88 | Verätz 80-89% KöOF: 80-89% Verätz 3. Gr | T32.98 | Verätz 90% od mehr KöOF: 80-89% Verätz 3. Gr |
| T32.90 | Verätz 90% od mehr KöOF:<10% od nnbez Ant Verätz 3.Gr | T32.99 | Verätz 90% od mehr KöOF: 90% od mehr Verätz 3. Gr |

Diagnose Y01-4

| | | | |
|-------|--|--------|--|
| A40.0 | Sepsis durch Streptokokken, Gruppe A | A41.51 | Sepsis durch Escherichia coli [E coli] |
| A40.1 | Sepsis durch Streptokokken, Gruppe B | A41.52 | Sepsis durch Pseudomonas |
| A40.2 | Sepsis durch Streptokokken, Gruppe D | A41.58 | Sepsis durch sonstige gramnegative Erreger |
| A40.3 | Sepsis durch Streptococcus pneumoniae | A41.8 | Sonstige nbez Sepsis |
| A40.8 | Sonst Ersetzen durch Streptokokken | A41.9 | Sepsis, nnbez |
| A40.9 | Sepsis durch Streptokokken, nicht näher bezeichnet | R57.2 | Septischer Schock |
| A41.0 | Sepsis durch Staphylococcus aureus | R65.0 | Syst inflam Response-Synd [SIRS] infekt o Organkomp |
| A41.1 | Sepsis durch sonstige näher bezeichnete Staphylokokken | R65.1 | Syst inflam Response-Synd [SIRS] infekt m Organkomp |
| A41.2 | Sepsis durch nnbez Staphylokokken | R65.2 | Syst inflam Response-Synd [SIRS] ni-infekt o Organkomp |
| A41.3 | Sepsis durch Haemophilus influenzae | R65.3 | Syst inflam Response-Synd [SIRS] ni-infekt m Organkomp |
| A41.4 | Sepsis durch Anaerobier | R65.9 | System inflamm Response-Synd [SIRS], nnbez |

Prozedur Y01-5

| | | | |
|-----------|---|-----------|--|
| 02.03↔ | Bildung eines Schädelknochenlappens | 08.62↔ | Plast Reko d Lids m Schleimhautlappen o transplantat |
| 04.92.00↔ | Implnt o Erstz d Elkrtd(n) e prph Neurstm, n.n.bez. | 08.64↔ | Plast Rekonstruktion d Lids m tarsokonjunktivalem Lp |
| 04.92.10↔ | Implnt,Erstz d Elkrtd tmp prph Neurstm,Enzlsys,Tstsm | 08.69.00↔ | So Plast Reko d Lids m Lp o Transplantaten, n.n.bez. |
| 04.92.11↔ | Implnt,Erstz d Elkrtd tmp prph Neurstm,Mhrlysys,Tstsm | 08.69.10↔ | Plastische Rekonstruktion des Augenlids mit Knorpel |
| 04.92.20↔ | Imp,Ers d Elkrtd prmn prph Neurstm,Stbl,Enzlsys,Prk | 08.69.11↔ | Plastische Rekonstruktion d Lids mit allopl Material |
| 04.92.21↔ | Implnt,Erstz d Elkrtd prmn prph Neurstm,Stbl,Mhrlysys,prk | 08.69.12↔ | Plast Reko d Lids m Verschiebe u Rotationspl d Lides |
| 04.92.30↔ | Imp,Ers d Elkrtd prmn prph Neurstm,Pitnl,Enzlsys,offn chr | 08.69.13↔ | Plast Rekonstruktion des Augenlids mit Oberlidverlängerung |
| 04.92.31↔ | Imp,Ers d Elkrtd prmn prph Neurstm,Pitnl,Mhrlysys,offn chr | 08.69.19↔ | Plast Reko d Lids m sonstigem Lp o Transplantaten |
| 04.92.40↔ | Impl oder Ersetzen einer Vagusnervstimulationselektrode | 08.69.99↔ | So Plast Reko d Lids m Lp o Transplantaten, so |
| 04.92.99↔ | Implant o Ersetz d Elektrod(n) e periph Neurostim, so | 08.70↔ | Plastische Rekonstruktion des Augenlids, n.n.bez. |
| 08.21↔ | Exzision eines Chalazions | 08.71↔ | D Lidrand umfassende Plast Reko d Lids, part Tiefe |
| 08.22.00↔ | Exzision e anderen kleineren Läsion am Augenlid, n.n.bez. | 08.72↔ | Sonstige plastische Rekonstruktion d Lids, part Tiefe |
| 08.22.10↔ | Exz e and klein Läs a Lid, Ni hist kontr (mikrog Chir) | 08.73.00↔ | D Ldrnd umfss Plst Rk d Lds, vil Tief, n.n.bez. |
| 08.22.11↔ | Exz e and klein Läs a Lid, hist kontr (mikrog Chir) | 08.73.10↔ | Verschiebeplastik der Lidkante |
| 08.22.99↔ | Exzision einer anderen kleineren Läsion am Augenlid, sonst | 08.73.99↔ | D Lidrand umfassende Plast Reko d Lids, volle Tief, so |
| 08.23.00↔ | Exz e gröss Läs a Augenlid, nicht durchgeh, n.n.bez. | 08.74.00↔ | Sonstige Plast Reko d Lids, volle Tiefe, n.n.bez. |
| 08.23.10↔ | Exz e gröss Läs a Ld, N drchgh, N hst kntr (mkrgr Chr) | 08.74.10↔ | Oberlidverlängerung |
| 08.23.11↔ | Exz e gröss Läs a Ld, N drchgh, hst kntr (mkrgr Chr) | 08.74.99↔ | Sonstige Plast Reko d Lids, volle Tiefe, sonstige |
| 08.23.99↔ | Exz e gröss Läs a Augenlid, nicht durchgeh, sonstige | 08.82↔ | Versorg e Risswund d Lids, d Lidrand umfss, part Tief |
| 08.24.00↔ | Exz e gröss Läsion a Augenlid, perforierend, n.n.bez. | 08.83↔ | Sonstige Versorgung e Risswunde d Lids, part Tiefe |
| 08.24.10↔ | Exz e gröss Läs a Ld, prf, n hst kntr (mkrgr Chr) | 08.84↔ | Vrsrg e Rsswnd d Lds, d Ldrnd umfss, vil Tief |
| 08.24.11↔ | Exz e gröss Läs a Lid, perf, hist kontr (mikrog Chir) | 08.85↔ | Sonst Versorgung einer Risswunde des Augenlids, volle Tief |
| 08.24.99↔ | Exz e gröss Läsion a Augenlid, perforierend, sonstige | 08.89.00↔ | Sonst plastische Rekonstruktion des Augenlids, n.n.bez. |
| 08.38↔ | Korrektur einer Lidretraktion | 08.89.10↔ | Plast Reko d Lids, medialer o lateraler Lidwinkel |
| 08.41↔ | Behebung von Entropium o Ektropium durch Thermokauteri | 08.89.11↔ | Plastische Rekonstruktion d Augenlids d Hebung d Augbr |
| 08.42↔ | Behebung von Entropium oder Ektropium d Nahtverfahren | 08.89.12↔ | Plast Reko d Lids d Entf e Fettgewebeprolapses d Orb |
| 08.43↔ | Behebung von Entropium oder Ektropium d Keilresektion | 08.89.13↔ | Plast Reko d Lids d Oberflächenbehandlung m Laser |
| 08.44.00↔ | Behebung von Entropium o Ektropium durch Lidplastik, n.n.bez. | 08.89.14↔ | Plast Reko d Lids d sonstige Oberlidverlängerung |
| 08.44.10↔ | Bhb v Entrp o Ektrp d Ldplst, hr Vrkd d Agnlids | 08.89.15↔ | Plast Rekonstruktion d Lids d Unterlidverlängerung |
| 08.44.99↔ | Sonst Behebung von Entropium o Ektropium durch Lidplastik | 08.89.99↔ | Sonst plastische Rekonstruktion des Augenlids, sonst |
| 08.49.00↔ | Sonstiger Ingr zur Korr e Entrp o Ektrp, n.n.bez. | 16.31↔ | Entf d Auginh mit glz Implantat in d Skleraschale |
| 08.49.10↔ | S Ingr z Krr e Entrp o Ektrp, Op an d Ldrkrtrn | 16.39↔ | Sonstige Eviszeration des Augapfels |
| 08.49.11↔ | So Ingr zur Korr e Entrp o Ektrp, Rep e Lidlamelle | 16.41↔ | Enukl d Augapf m glz Implant i d TenonKaps m Anh d Mn |
| 08.49.99↔ | Sonstiger Ingr zur Korr e Entrp o Ektrp, sonstige | 16.42↔ | Enukleation des Augapfels mit and gleichzeitigem Implantat |
| 08.51↔ | Kanthotomie | 16.49↔ | Sonstige Enukleation des Augapfels |
| 08.59.00↔ | Sonstige Anpassung der Lidposition, n.n.bez. | 16.51.00↔ | Exent d Orbita mit Entf ben Strukturen, n.n.bez. |
| 08.59.10↔ | Kanthoplastik, n.n.bez. | 16.51.10↔ | Exent d Orb m Entf ben Strukturen, m Erhalt d Lidhaut |
| 08.59.11↔ | Kanthopexie | 16.51.11↔ | Exent d Orb m Entf ben Strukturen, oh Erhalt d Lidhaut |
| 08.59.12↔ | Korrekturoperation bei Epikanthus | 16.51.99↔ | Sonstige Exenteration d Orbita mit Entf ben Strukturen |
| 08.59.99↔ | Sonstige Anpassung der Lidposition, sonstige | 16.52.00↔ | Exent d Orb m ther Entf von Orbknoch, n.n.bez. |
| 08.61.00↔ | Plast Reko d Lids m Hautappen o Tx, n.n.bez. | 16.52.10↔ | Exent d Orb m ther Entf v Orbknoch, m Erhalt d Lidhaut |
| 08.61.10↔ | Plastische Rekonstruktion des Augenlids mit Hautlappen | 16.52.11↔ | Exnt d Orb m thr Entf v Orbknoch, oh Erhlt d Ldhaut |
| 08.61.11↔ | Plastische Rekonstruktion des Augenlids mit Hauttransplantat | 16.52.99↔ | So Exent d Orb m therapeutischem Entf von Orbknoch |
| 08.61.99↔ | Sonstige Plast Reko d Lids m Hautlap o transplantat | 16.59.00↔ | Sonstige Exenteration der Orbita, n.n.bez. |

| | | | |
|-----------|---|-----------|---|
| 16.59.10↔ | Sonst Exenteration der Orbita, mit Erhalt der Lidhaut | 18.71.22↔ | Ohrmuschelaufbau, total mit Galealappen |
| 16.59.11↔ | Sonst Exenteration der Orbita, ohne Erhalt der Lidhaut | 18.71.23↔ | Ohrmuschelaufbau, total mit Knorpeltransplantat |
| 16.59.99↔ | Sonstige Exenteration der Orbita, sonstige | 18.71.24↔ | Ohrmuschelaufbau, total mit mikrovaskulärem Lappen |
| 16.61.00↔ | Sekundäres Einsetzen eines Augenimplantats, n.n.bez. | 18.71.29↔ | Ohrmuschelaufbau, total, sonstige |
| 16.61.10↔ | Sekundäres Einsetzen eines Augenimplantats, HautFettTx | 18.71.30↔ | Implant von allopl Materialien b Aufbau Ohrmuschel |
| 16.61.99↔ | Sekundäres Einsetzen eines Augenimplantats, sonstige | 18.71.99↔ | Ohrmuschelaufbau, sonstige |
| 16.62.00↔ | Revision und Reinsertion eines Augenimplantats, n.n.bez. | 18.72↔ | Reinsertion eines amputierten Ohres |
| 16.62.10↔ | Revision eines Augenimplantats | 18.79↔ | Sonstige plastische Rekonstruktion am äusseren Ohr |
| 16.62.20↔ | Wchs e Agnmpntts, Enf e HautFttTrnsplntts | 18.9↔ | Sonstige Operation am äusseren Ohr |
| 16.62.29↔ | Sonstiger Wechsel eines Augenimplantats | 19.9x.00↔ | Sonst plastische Rekonstruktion am Mittelohr, n.n.bez. |
| 16.62.99↔ | Sonstige Revision und Reinsertion eines Augenimplantats | 19.9x.10↔ | Mikrochirurgische Operationen am Mittelohr, n.n.bez. |
| 16.63↔ | Revision einer Erukulationstasche mit Transplantat | 19.9x.11↔ | Verkleinerung einer Radikalhöhle |
| 16.64↔ | Sonstige Revision einer Erukulationstasche | 19.9x.12↔ | Reko d Mitthres: Reimpl / Reko d hint Gehörgangswand |
| 16.65.00↔ | Sekundäres Transplantat in eine Exenterationshöhle, n.n.bez. | 19.9x.13↔ | Rekonstruktion des Mittelohres |
| 16.65.10↔ | Sekundäres Tx i e Exenterationshöhle, HautFettTx | 19.9x.14↔ | Verschluss einer Mastoid-Fistel |
| 16.65.99↔ | Sonst sekundäres Transplantat in eine Exenterationshöhle | 19.9x.19↔ | Mikrochirurgische Operationen am Mittelohr, sonstige |
| 16.66↔ | Sonstige Revision einer Exenterationshöhle | 19.9x.99↔ | Sonst plastische Rekonstruktion am Mittelohr, sonst |
| 16.69↔ | Sonst sekundäre Massnahmen nach Entfernen des Augapfels | 20.99.00↔ | Sonstige Operationen an Innen- und Mittelohr, n.n.bez. |
| 16.71↔ | Entfernen eines Augenimplantats | 20.99.10↔ | Implnt v Knchnvrknrgn a Flsnbein, Mtt o Innhr |
| 16.72↔ | Entfernen eines Orbitaimplantats | 20.99.20↔ | Verschluss einer Labyrinthfistel |
| 16.81↔ | Versorgung einer Orbitawunde | 20.99.30↔ | Entf e Kochleaimplantates oder implantbar Hörgerätes |
| 16.82↔ | Versorgung einer Bulbusruptur | 20.99.99↔ | Sonstige Operationen an Innen- und Mittelohr, sonstige |
| 16.89↔ | Sonst Versorgung einer Verletzung von Orbita oder Augapfel | 21.1↔ | Inzision an der Nase |
| 16.92↔ | Exzision einer Orbitalläsion | 21.30↔ | Lokale Exzision und Destr e Läsion an d Nase, n.n.bez. |
| 16.98.00↔ | Sonstige Operationen an der Orbita, n.n.bez. | 21.31.00↔ | Lokale Exzision und Destr e endonas Läsion, n.n.bez. |
| 16.98.10↔ | Rekonstruktion der Orbita, n.n.bez. | 21.31.10↔ | Lokale Exzision einer endonasalen Läsion, Zugang endonasal |
| 16.98.11↔ | Rekonstruktion der Orbitawand mit mikrovaskulärem Lappen | 21.31.12↔ | Destruktion einer endonasalen Läsion |
| 16.98.19↔ | Sonstige Rekonstruktion der Orbitawand | 21.31.19↔ | Lokale Exzision einer endonasalen Läsion, sonstige |
| 16.98.20↔ | Knöcherne Dekompression der Orbita | 21.31.99↔ | Lokale Exzision und Destr e endonas Läsion, sonstige |
| 16.98.21↔ | Resektion von Fettgewebe aus der Orbita | 21.32.00↔ | Exz und lokale Destr e and Läsion an d Nase, n.n.bez. |
| 16.98.22↔ | Einlegen eines intraokularen Medikamententrägers | 21.32.10↔ | Exz und Lok Destr e and Läs an d Nas, nicht hist kontr |
| 16.98.23↔ | Einlegen eines extrabulbären Medikamententrägers | 21.32.11↔ | Exz und lokale Destr e and Läs an d Nase, hist kontr |
| 16.98.24↔ | Operative temporäre intraokulare Druckerhöhung | 21.32.99↔ | Exz und lokale Destr e and Läsion an d Nase, sonstige |
| 16.98.25↔ | Entfernung eines Implantates nach Glaukomoperation | 21.4x.00↔ | Resektion der Nase, n.n.bez. |
| 16.98.99↔ | Sonstige Operationen an der Orbita, sonstige | 21.4x.10↔ | Resektion der Nase, partiell, nicht histographisch kontrolliert |
| 18.01↔ | Perforation des Ohrläppchens | 21.4x.11↔ | Resektion der Nase, partiell, histographisch kontrolliert |
| 18.02↔ | Inzision am äusseren Gehörgang | 21.4x.20↔ | Resektion der Nase, subtotal, nicht histographisch kontrolliert |
| 18.09↔ | Sonstige Inzision am äusseren Ohr | 21.4x.21↔ | Resektion der Nase, subtotal, histographisch kontrolliert |
| 18.21.00↔ | Exz e präaur Fistel o e präaur Sinus, n.n.bez. | 21.4x.30↔ | Resektion der Nase, total, nicht histographisch kontrolliert |
| 18.21.10↔ | Exz e präaur Fistel o e präaur Sinus, n hist kontr | 21.4x.31↔ | Resektion der Nase, total, histographisch kontrolliert |
| 18.21.11↔ | Exz e präaur Fistel o e präaur Sinus, hist kontr | 21.4x.99↔ | Sonstige Resektion der Nase |
| 18.21.99↔ | Exz e präaur Fistel o e präaur Sinus, sonstige | 21.83.00↔ | Totale plastische Nasenrekonstruktion, n.n.bez. |
| 18.29.00↔ | Exz oder Destr e and Läsion a äusseren Ohr, n.n.bez. | 21.83.10↔ | Septorhpl m Korr d Knorp o d Kn, m lok autog Tx |
| 18.29.01↔ | Destr e Läsion a äusseren Ohr oder im äusseren Gehörg | 21.83.11↔ | Sptrhpl m Krr d Knrp o d Kn,m dst autg Tx,allg o xng Tx |
| 18.29.10↔ | Exz e and Läs a ässrn Ohr o i ässrn Ghörg, N hst kntr | 21.83.12↔ | Septorhinoplastik mit Korrektur des Knochens u des Knorpels |
| 18.29.11↔ | Exz e and Läs a ässrn Ohr o i ässrn Ghörg, hst kntr | 21.83.20↔ | Tot Plast Nasenrekonstruktion m Implant von allopl Mat |
| 18.29.99↔ | Exz oder Destr e and Läsion a äusseren Ohr, sonstige | 21.83.99↔ | Totale plastische Nasenrekonstruktion, sonstige |
| 18.31.00↔ | Radikale Exzision einer Läsion am äusseren Ohr, n.n.bez. | 21.84↔ | Revision einer Rhinoplastik |
| 18.31.10↔ | Rd Exz Läs a äus Ohr o i äus Ghörg o Prt Rs d Ohrm,N hst kntr | 21.85↔ | Augmentationsrhinoplastik |
| 18.31.11↔ | Rd Exz Läs a äus Ohr o i äus Ghörg o Prt Rs d Ohrm,hst kntr | 21.86.00↔ | Rhinoplastik der Nasenweichteile, n.n.bez. |
| 18.31.19↔ | Radikale Exzision einer Läsion am äusseren Ohr, sonst | 21.86.10↔ | Rhinoplastik der Nasenweichteile, äussere Nase |
| 18.39.00↔ | Sonstige Exzision am äusseren Ohr, n.n.bez. | 21.86.11↔ | Rhinoplastik mit lokalen oder distalen Lappen |
| 18.39.10↔ | Resektion d Ohrmuschel, total, nicht hist kontrolliert | 21.86.99↔ | Rhinoplastik der Nasenweichteile, sonstige |
| 18.39.11↔ | Resektion der Ohrmuschel: total, histographisch kontrolliert | 21.87↔ | Sonstige Rhinoplastik |
| 18.39.19↔ | Sonstige Resektion der Ohrmuschel, sonstige | 21.88.00↔ | Sonstige Septumplastik, n.n.bez. |
| 18.39.99↔ | Sonstige Exzision am äusseren Ohr, sonstige | 21.88.10↔ | Septumplastik, Septumunterfütterung |
| 18.6x.00↔ | Rekonstruktion des äusseren Gehörganges, n.n.bez. | 21.88.11↔ | Sptmpl, Vrschl e Sptmprfrtion m SchleimhVrschieblppn |
| 18.6x.10↔ | Erweiterung des äusseren Gehörganges | 21.88.12↔ | Septumplastik, Plastische Korrektur ohne Resektion |
| 18.6x.20↔ | Rekonstruktion eines (bestehenden) äusseren Gehörganges | 21.88.13↔ | Septumplastik, Plastische Korrektur mit Resektion |
| 18.6x.30↔ | Konstruktion eines (nicht bestehenden) äusseren Gehörganges | 21.88.14↔ | Sptmpl, Plst Rk d Nsnspt, m lk autg Tx (Austauschplstik) |
| 18.6x.99↔ | Rekonstruktion des äusseren Gehörganges, sonstige | 21.88.15↔ | Sptmpl, Plst Rk d Nsnspt, m dst autg Tx, allg o xng Tx |
| 18.71.00↔ | Ohrmuschelaufbau, n.n.bez. | 21.88.99↔ | Sonstige Septumplastik, sonstige |
| 18.71.10↔ | Ohrmuschelaufbau, partiell, n.n.bez. | 21.89↔ | Sonst plastische Rekonstruktion und Operationen an der Nase |
| 18.71.11↔ | Ohrmuschelaufbau, partiell mit Gewebeexpander | 21.91↔ | Lösung von Synechien der Nase |
| 18.71.12↔ | Ohrmuschelaufbau, partiell mit Galealappen | 24.31↔ | Exzision von Läsion oder Gewebe am Zahnfleisch |
| 18.71.13↔ | Ohrmuschelaufbau, partiell mit Knorpeltransplantat | 24.5x.00↔ | Alveoloplastik, n.n.bez. |
| 18.71.14↔ | Ohrmuschelaufbau, partiell mit mikrovaskulärem Lappen | 24.5x.10↔ | Alveoloplastik mit Transplantat |
| 18.71.19↔ | Ohrmuschelaufbau, partiell, sonstige | 24.5x.99↔ | Alveoloplastik, sonstige |
| 18.71.20↔ | Ohrmuschelaufbau, total, n.n.bez. | 24.91.00↔ | Extens o Vertiefung d Sulcus buccolab o ling, n.n.bez. |
| 18.71.21↔ | Ohrmuschelaufbau, total mit Gewebeexpander | 24.91.10↔ | Vestibulumplastik |

| | | | |
|-----------|---|-----------|--|
| 24.91.11↔ | Mundbodensenkung | 30.3x.15↔ | Vollständige Laryekt, Reko m fr mikrovaskanast Tx |
| 24.91.99↔ | Extens o Vertiefung d Sulcus buccolab o ling, so | 30.4x.15↔ | Rad Laryekt, m Pharyngekt, Reko m fr mikrovaskanast Tx |
| 25.2x.14↔ | Prt Glsskt, trnsr Zg, Rk m fr mkrvsknst Tx | 30.4x.25↔ | Rd Lrykt, m Phryngkt u Schlddrs, Rk m fr mkrvsknst Tx |
| 25.2x.24↔ | Prt Glsskt, trnsmd Zg, Rk m fr mkrvsknst Tx | 31.61↔ | Naht einer Rissverletzung am Larynx |
| 25.2x.34↔ | Pelviglekt, transor Zug, Reko m fr mikrovaskanast Tx | 31.62↔ | Verschluss einer Larynxfistel |
| 25.2x.44↔ | Plvglkt, trnsmd Zg, Rk m fr mkrvsknst Tx | 31.63↔ | Revision einer Laryngostomie |
| 25.2x.54↔ | Pelviglossomekt, Reko m fr mikrovaskanast Tx | 31.64↔ | Versorgung einer Larynxfraktur |
| 25.3x.14↔ | Vllst Glsskt, trnsr Zg, Rk m fr mkrvsknst Tx | 31.72↔ | Verschluss einer äusseren trachealen Fistel |
| 25.3x.24↔ | Vllst Glsskt, trnsmd Zg, Rk m fr mkrvsknst Tx | 31.73↔ | Verschluss einer anderen trachealen Fistel |
| 25.3x.34↔ | Vllst Plvglkt, trnsr Zg, Rk m fr mkrvsknst Tx | 31.92↔ | Lösung von Adhäsionen an Trachea oder Larynx |
| 25.3x.44↔ | Vllst Plvglkt, trnsmd Zg, Rk m fr mkrvsknst Tx | 31.98↔ | Sonstige Operationen am Larynx |
| 25.3x.54↔ | Vollst Pelviglossomekt, Reko m fr mikrovaskanast Tx | 32.09.00↔ | So Lok Exz o Destr von Läs o Gew an e Bronch, n.n.bez. |
| 25.4x.14↔ | Rd Glsskt, trnsor Zg, Rk m fr mkrvskulanst Tx | 32.09.10↔ | So Lok Exz o Destr v Läs o Gew an e Bronch, d Thorakot |
| 25.4x.24↔ | Rd Glsskt, trnsmd Zg, Rk m fr mkrvsknst Tx | 32.09.20↔ | S Lk Exz o Dstr v Läs o Gew an e Brnch, d Thrkskpie |
| 25.4x.34↔ | Rd Plvglkt, trnsr Zg, Rk m fr mkrvsknst Tx | 32.09.99↔ | So Lok Exz o Destr von Läs o Gew an e Bronch, so |
| 25.4x.44↔ | Rd Plvglkt, trnsmd Zg, Rk m fr mkrvsknst Tx | 32.1x.00↔ | Sonstige Exzision an einem Bronchus, n.n.bez. |
| 25.4x.54↔ | Rad Pelviglossomekt, Reko m fr mikrovaskanast Tx | 32.1x.10↔ | Sonst Exzision an einem Bronchus, Bifunktionsresektion |
| 25.59.00↔ | Sonst Zungenrekonstruktion und Zungenplastik, n.n.bez. | 32.1x.20↔ | So Exz an e Bronch, Rev e Bronchusstumpfsuffizienz |
| 25.59.10↔ | Plastische Rekonstruktion der Zunge, n.n.bez. | 32.1x.99↔ | Sonstige Exzision an einem Bronchus, sonstige |
| 25.59.11↔ | Reduktionsplastik der Zunge | 32.24↔ | Perkutane Exzision von Läsion oder Gewebe an der Lunge |
| 25.59.99↔ | Sonst Zungenrekonstruktion und Zungenplastik, sonst | 32.30↔ | Thorakoskopische Segmentresektion der Lunge |
| 27.42↔ | Ausgedehnte Exzision einer Läsion an der Lippe | 32.39↔ | Sonst und nicht näher bez Segmentresektion der Lunge |
| 27.43.00↔ | Sonst Exzision von Läsion od Gewebe an der Lippe, n.n.bez. | 32.41.00↔ | Thorakoskopische Lobektomie an der Lunge, n.n.bez. |
| 27.43.10↔ | Sonstige Exz von Läs oder Gew an d Lippe, lokale Exz | 32.41.10↔ | Lbkt an d L, thrksk, oh Ang e rd Lymphkt, n.n.bz. |
| 27.43.99↔ | Sonst Exzision von Läsion oder Gewebe an der Lippe, sonst | 32.41.11↔ | Lbkt an d L,thrksk,oh Ang rd Lymphkt,oh brnchpl o angiopl Erw |
| 27.44.00↔ | Radikale Exzision einer Läsion an der Lippe, n.n.bez. | 32.41.12↔ | Lbkt an d L, thrksk, oh Ang e rd Lymphkt, m brnchpl Erw |
| 27.44.10↔ | Radikale Exz e Läs an d Lip mit histografischer Kontr | 32.41.13↔ | Lbkt an d L, thrksk, oh Ang e rd Lymphkt, m angiopl Erw |
| 27.44.20↔ | Rad Exz e Hautläs d Lip m Tx o Transp von Haut | 32.41.14↔ | Lbkt an d L,thrksk,oh Ang rd Lymphkt,m brnchpl u angiopl Erw |
| 27.44.99↔ | Radikale Exzision einer Läsion an der Lippe, sonstige | 32.41.19↔ | Lobekt an d Lu, thoraksk, oh Ang e rad Lymphpekt, so |
| 27.49.00↔ | Sonstige Exzision in der Mundhöhle, n.n.bez. | 32.41.20↔ | Lobekt an d Lu, thoraksk, m radik Lymphpekt, n.n.bez. |
| 27.49.10↔ | Exzision an der Wange | 32.42.00↔ | Lobektomie an der Lunge, offen chirurgisch, n.n.bez. |
| 27.49.11↔ | Exzision am Mundboden | 32.42.10↔ | Lbkt an d L, offn chr, oh Ang e rd Lymphkt, n.n.bz. |
| 27.49.99↔ | Sonstige Exzision in der Mundhöhle, sonstige | 32.42.11↔ | Lbkt an d L,offn chr,oh Ang rd Lymphk,oh brnchpl o angiopl Erw |
| 27.53↔ | Verschluss einer Fistel im Mund | 32.42.12↔ | Lbkt an d L,offn chr,oh Ang e rd Lymphkt,m brnchpl Erw |
| 27.54.00↔ | Plastische Rekonstruktion e (angeb) Lipsp, n.n.bez. | 32.42.13↔ | Lbkt an d L,offn chr,oh Ang e rd Lymphkt,m angiopl Erw |
| 27.54.10↔ | Lippenplastik einer (angeborenen) Lippenspalte | 32.42.14↔ | Lbkt an d L,offn chr,oh Ang rd Lymphk,m brnchpl u angiopl Erw |
| 27.54.11↔ | Sekundäroperation einer (angeborenen) Lippenspalte | 32.42.19↔ | Lobekt an d Lu, offen chir, oh Ang e rad Lymphpekt, so |
| 27.54.99↔ | Plastische Rekonstruktion e (angeb) Lipsp, sonstige | 32.42.20↔ | Lobekt an d Lu, offen chir, m radik Lymphpekt, n.n.bez. |
| 27.55.10↔ | Kleinflächiges Vollhauttransplantat an Lippe und Mund | 32.42.21↔ | Lbkt an d L,offn chr,m rdk Lymphkt,oh brnchpl o angiopl Erw |
| 27.55.20↔ | Großflächiges Vollhauttransplantat an Lippe und Mund | 32.42.22↔ | Lbkt an d L, offn chr, m rdk Lymphkt, m brnchpl Erw |
| 27.56.00↔ | Sonstiges Hauttransplantat an Lippe und Mund, n.n.bez. | 32.42.23↔ | Lbkt an d L, offn chr, m rdk Lymphkt, m angiopl Erw |
| 27.56.10↔ | Kleinflächiges Spalthauttransplantat an Lippe und Mund | 32.42.24↔ | Lbkt an d L,offn chr,m rdk Lymphkt,m brnchpl u angiopl Erw |
| 27.56.20↔ | Großflächiges Spalthauttransplantat an Lippe und Mund | 32.42.29↔ | Lobekt an d Lu, offen chir, m radik Lymphpekt, sonstige |
| 27.56.30↔ | Kleinflächige heterologe Hauttransplantation an die Lippe | 32.42.30↔ | Lobektomie an der Lunge, erweitert |
| 27.56.40↔ | Grossflächig heterologe Hauttransplantation an die Lippe | 32.42.40↔ | Lobektomie an der Lunge, Bilobektomie, n.n.bez. |
| 27.56.50↔ | Kleinflächige homologe Hauttransplantation an d Lippe | 32.42.41↔ | Lobekt an d Lu, Bilobekt, ohne bronchopl o angiopl Erw |
| 27.56.60↔ | Grossflächig homologe Hauttransplantation an die Lippe | 32.42.42↔ | Lobektomie an d Lunge, Bilobekt, mit bronchopl Erw |
| 27.56.99↔ | Sonstiges Hauttransplantat an Lippe und Mund, sonstige | 32.42.43↔ | Lobektomie an d Lunge, Bilobekt, mit angiopl Erw |
| 27.57.10↔ | Anbr e fr mikrovaskanast Transpl an Lip und Mund | 32.42.44↔ | Lobekt an d Lu, Bilobekt, m bronchopl und angiopl Erw |
| 27.58↔ | Rv e gestielt o fr Lp o fr Hauttrnsplnts an Lp u Mnd | 32.42.49↔ | Lobektomie an der Lunge, Bilobektomie, sonstige |
| 27.59.00↔ | Sonst plastische Rekonstruktion an Lippe und Mund, n.n.bez. | 32.42.99↔ | Lobektomie an der Lunge, offen chirurgisch, sonstige |
| 27.59.10↔ | Kleinfl temporäres HautRegenerationsgraft an d Lippe | 32.49↔ | Sonstige Lobektomie an der Lunge |
| 27.59.11↔ | Grossflächiges temporäres HautRegenergraft an d Lip | 32.50↔ | Thorakoskopische Pneumonektomie |
| 27.59.20↔ | Klfl Weichteildeckung d kult Keratinozyten an d Lippe | 32.59↔ | Exzision der Lunge, n.n.bez. |
| 27.59.21↔ | Grofl Weichteildeckung d kult Keratinozyten an d Lippe | 32.6↔ | Radikale Dissektion von Thoraxstrukturen |
| 27.59.30↔ | Klfl temp Weichteildeckung d Komb mehr Verf an d Lip | 32.9↔ | Sonstige Exzision an der Lunge |
| 27.59.31↔ | Grossflächige temp Weichtd d Komb mehr Verf an d Lip | 33.0↔ | Inzision an einem Bronchus |
| 27.59.40↔ | So Plast Reko an Lip und Mund m fr mikrovaskanast Tx | 33.25↔ | Offene Bronchusbiopsie |
| 27.59.41↔ | Sonstige Plast Reko an Lip und Mund m gestielt Fernl | 33.41↔ | Naht eines Bronchusrisses |
| 27.59.50↔ | Lappenstieldurchtrennung nach Hautplastik an der Lippe | 33.42↔ | Verschluss einer Bronchusfistel |
| 27.59.60↔ | Einsetzen eines Gewebeexpanders an der Lippe | 33.43↔ | Verschluss einer Lungenverletzung |
| 27.59.99↔ | Sonst plastische Rekonstruktion an Lippe und Mund, sonst | 33.48.00↔ | So und Plast Rekonstruktionen an e Bronch, n.n.bez. |
| 27.99↔ | Sonstige Operationen in der Mundhöhle | 33.48.10↔ | Plst Dckng brnchialr Anstmsn u Näht, n.n.bz. |
| 29.33.12↔ | Part Pharyngekt, Reko m fr mikrovaskanast Tx | 33.48.11↔ | Plst Dckng brnchialr Anstmsn u Näht, m Omntm mjs |
| 29.33.21↔ | Tt Phryngkt, Rk m fr mkrvsknst Tx, fr Drmtr o Mgnhczg | 33.48.12↔ | Plst Dckng brnchialr Anstmsn u Näht, m MTrnsp |
| 29.4x.12↔ | Plst Rk a Phr,m mkrvsk anstmsiertm Tx,Drmt r o Mgnhczg | 33.48.13↔ | Plast Deckung bronchialer Anastomosen u Nähte, m Perik |
| 30.22.00↔ | Chordektomie, n.n.bez. | 33.48.14↔ | Plst Dckng brnchialr Anstmsn u Näht, m Zwrchf |
| 30.22.10↔ | Chordektomie, endolaryngeal | 33.48.15↔ | Plst Dckng brnchialr Anstmsn u Näht, m Vn azygs |
| 30.22.11↔ | Chordektomie, durch Thyreotomie | 33.48.16↔ | Plast Deckung bronchialer Anastomosen u Nähte, m Pleur |
| 30.22.99↔ | Chordektomie, sonstige | 33.48.17↔ | Plst Dckng brnchialr Anstmsn u Näht, m prkrdialm Ftt |

| | | | |
|-----------|---|-----------|--|
| 33.48.19↔ | Plast Deckung bronchialer Anastomosen und Nähte, So | 42.11↔ | Zervikale Ösophagostomie |
| 33.48.99↔ | So und Plast Rekonstruktionen an e Bronch, So | 42.12↔ | Exteriorisation einer ösophagealen Tasche |
| 33.49.00↔ | Sonstige und Plast Rekonstruktion an d Lu, n.n.bez. | 42.19↔ | Sonstige Fistulisierung des Ösophagus nach aussen |
| 33.49.10↔ | Plst Dckng intrthr vsk Anstmsn u Näht, n.n.bz. | 42.40↔ | Ösophagektomie, n.n.bez. |
| 33.49.11↔ | Plst Dckng intrthr vsk Anstmsn u Näht, m Omntm mjs | 42.41.00↔ | Partielle Ösophagektomie, n.n.bez. |
| 33.49.12↔ | Plst Dckng intrthr vsk Anstmsn u Näht, m MTnsp | 42.41.10↔ | Partielle Ösophagekt oh Wiederherstellung der Kontinuität |
| 33.49.13↔ | Plst Dckng intrthr vsk Anstmsn u Näht, m Prk | 42.41.20↔ | Partielle Ösophagekt mit Wiederherstellung der Kontinuität |
| 33.49.14↔ | Plst Dckng intrthr vsk Anstmsn u Näht, m Zwrfch | 42.41.99↔ | Partielle Ösophagektomie, sonstige |
| 33.49.15↔ | Plst Dckng intrthr vsk Anstmsn u Näht, m Vn azygs | 42.42.00↔ | Totale Ösophagektomie, n.n.bez. |
| 33.49.16↔ | Plst Dckng intrthr vsk Anstmsn u Näht, m Pleur | 42.42.10↔ | Totale Ösophagektomie, oh Wiederherst der Kontinuität |
| 33.49.17↔ | Plst Dckng intrthr vsk Anstmsn u Näht, m prkrdialm Ftt | 42.42.20↔ | Tot Ösophagektomie, m Wiedhst d Kont, transmediastinal |
| 33.49.19↔ | Plast Deckung intrathor vask Anastomosen u Nähte, so | 42.42.21↔ | Tot Ösophagektomie, m Wiedhst d Kont, thorakoabdominal |
| 33.49.99↔ | Sonstige und Plast Rekonstruktion an d Lu, sonstige | 42.42.29↔ | Tot Ösophagektomie, m Wiedhst d Kont, so Zugang |
| 33.71.00↔ | End Einsetz o Ersetz von Bronchialventil(en), n.n.bez. | 42.42.99↔ | Totale Ösophagektomie, sonstige |
| 33.71.10↔ | Endoskopisches Einsetzen von Bronchialventil(en), n.n.bez. | 42.51.00↔ | Intrathorakale Ösophagoösophagostomie, n.n.bez. |
| 33.71.11↔ | Endoskopisches Einsetzen von Bronchialventil(en), ein Ventil | 42.51.10↔ | Intrthr Ösophst,Rk d Ösophpas b Atsrie u Vers kng ösoph Fstl |
| 33.71.12↔ | Endosk Einsetzen von Bronchialventil(en), zwei Ventile | 42.51.99↔ | Intrathorakale Ösophagoösophagostomie, sonstige |
| 33.71.13↔ | Endosk Einsetzen von Bronchialventil(en), drei Ventile | 42.52↔ | Intrathorakale Ösophagogastrostomie |
| 33.71.14↔ | Endosk Einsetzen von Bronchialventil(en), vier Ventile | 42.53↔ | Intrathor Ösophagusanastomose mit Intpos von Dünnd |
| 33.71.15↔ | End Einsetz von Bronchialventil(en), 5 u mehr Ventile | 42.54↔ | Sonstige intrathorakale Ösophagoenterostomie |
| 33.71.20↔ | Endoskopisches Ers von Bronchialventil(en), n.n.bez. | 42.55↔ | Intrathor Ösophagusanastomose mit Intpos von Dickd |
| 33.71.21↔ | Endoskopisches Ers von Bronchialventil(en), ein Ventil | 42.56↔ | Sonstige intrathorakale Ösophagokolostomie |
| 33.71.22↔ | Endoskopisches Ers von Bronchialventil(en), zwei Ventile | 42.58↔ | Intrathorakale Ösophagusanastomose mit anderer Interposition |
| 33.71.23↔ | Endoskopisches Ers von Bronchialventil(en), drei Ventile | 42.59↔ | Sonstige intrathorakale Ösophagusanastomose |
| 33.71.24↔ | Endoskopisches Ers von Bronchialventil(en), vier Ventile | 42.61↔ | Prästernale Ösophagoösophagostomie |
| 33.71.25↔ | End Ersetz von Bronchialventil(en), 5 und mehr Ventile | 42.62↔ | Prästernale Ösophagogastrostomie |
| 33.71.99↔ | End Einsetz o Ersetz von Bronchialventil(en), sonstige | 42.63↔ | Prästernale Ösophagusanastomose m Interposit von Dünndarm |
| 33.79↔ | End Einsetz von So Bronchialvorrichtung o Substanz | 42.64↔ | Sonstige prästernale Ösophagoenterostomie |
| 33.92↔ | Ligatur eines Bronchus | 42.65↔ | Prästernale Ösophagusanastomose m Interposit von Dickdarm |
| 33.98↔ | Sonstige Operationen an einem Bronchus | 42.66↔ | Sonstige prästernale Ösophagokolostomie |
| 33.99↔ | Sonstige Operationen an der Lunge | 42.68↔ | Sonst prästernale Ösophagusanastomose mit Interposition |
| 34.51↔ | Dekortikation der Lunge | 42.69↔ | Sonstige prästernale Ösophagusanastomose |
| 34.52↔ | Thorakoskopische Dekortikation der Lunge | 42.81.20↔ | Enstz u Wchs v e N slbpx Prth(prm Tb)i d Ösphgs,offn chr |
| 34.59.00↔ | Sonstige Exzision an der Pleura, n.n.bez. | 42.81.21↔ | Enstz u Wchs v2N slbpx Prth(prm Tb)i d Ösphgs,offn chr |
| 34.59.10↔ | Sonst Exzision an der Pleura, thorakoskopische Pleurektomie | 42.81.22↔ | Enstz u Wchs v >2N slbpx Prth(prm Tb)i d Ösphgs,offn chr |
| 34.59.20↔ | Sonst Exzision an der Pleura, offen chirurgische Pleurektomie | 42.81.30↔ | Etz u Wh v e N slbpx Prt (prm Tb) i d Öspgs, Lsk |
| 34.59.99↔ | Sonstige Exzision an der Pleura, sonstige | 42.81.31↔ | Etz u Wh v 2 N slbpx Prt (prm Tb) i d Öspgs, Lsk |
| 34.71↔ | Naht einer Brustwandverletzung | 42.81.32↔ | Etz u Wh v >2 N slbpx Prt (prm Tb) i d Öspgs, Lsk |
| 34.72↔ | Verschluss einer Thorakostomie | 42.81.42↔ | Etz u Wh v >2 slbpx Prt (prm Tb) i d Öspgs, edk |
| 34.73↔ | Verschluss anderer Thoraxfisteln | 42.81.50↔ | Enstz u Wchs e slbpx Prth (prm Tb) i d Ösphgs, offn chr |
| 34.79.00↔ | Sonst plastische Rekonstruktion an der Brustwand, n.n.bez. | 42.81.51↔ | Etz u Wh v 2 slbpx Prt (prm Tb) i d Öspgs, off chr |
| 34.79.10↔ | S Plst Rk an d Brw, sk Vrschl e Thrkt, n.n.bz. | 42.81.52↔ | Etz u Wh v >2 slbpx Prt (prm Tb) i d Öspgs, off chr |
| 34.79.11↔ | S Plst Rk an d Brw, sk Vrschl e Thrkt, d Drht | 42.81.60↔ | Enstz u Wchs e slbpx Prth (prm Tb) i d Ösphgs, lprsk |
| 34.79.12↔ | So Plast Reko an d Bruw, sek Verschl e Thorakot, d Pl | 42.81.61↔ | Enstz u Wchs v 2 slbpx Prth (prm Tb) i d Ösphgs, lprsk |
| 34.79.19↔ | So Plast Reko an d Bruw, sek Verschluss e Thorakot, so | 42.81.62↔ | Etz u Wh v >2 slbpx Prt (prm Tb) i d Öspgs, Lsk |
| 34.79.20↔ | So Plast Reko an d Bruw, Stab, offen chir, n.n.bez. | 42.82↔ | Naht einer Ösophagus-Verletzung |
| 34.79.21↔ | So Plast Reko an d Bruw, Stab, offen chir, d Draht | 42.83↔ | Verschluss einer Ösophagostomie |
| 34.79.22↔ | So Plast Reko an d Bruw, Stab, offen chir, d Pl | 42.85↔ | Plastische Rekonstruktion an einer Ösophagusstenose |
| 34.79.29↔ | So Plast Reko an d Bruw, Stab, offen chir, so | 42.87↔ | Sonstiges Transplantat am Ösophagus |
| 34.79.30↔ | S Plst Rk an d Brw, off Rp e Strmmfrkr, n.n.bz. | 42.89↔ | Sonstige Rekonstruktion am Ösophagus |
| 34.79.31↔ | S Plst Rk an d Brw, off Rp e Strmmfrkr, d Drht | 43.0↔ | Gastrotomie |
| 34.79.32↔ | S Plst Rk an d Brw, off Rp e Strmmfrkr, d Pl | 43.5↔ | Partielle Gastrektomie mit Anastomose zum Ösophagus |
| 34.79.39↔ | So Plast Reko an d Bruw, off Rep e Sternumfraktur, So | 43.6x.00↔ | Partielle Gastrektomie m Anastom zum Duodenum, n.n.bez. |
| 34.79.40↔ | So Plast Reko an d Bruw, Knochenplastik und Knochtx | 43.6x.10↔ | Pylorusresektion mit Anastomose zum Duodenum |
| 34.79.99↔ | Sonst plastische Rekonstruktion an der Brustwand, sonst | 43.6x.20↔ | Billroth I |
| 39.42↔ | Revision eines arteriovenösen Shunts zur Hämodialyse | 43.6x.99↔ | Partielle Gastrektomie m Anastom zum Duodenum, sonst |
| 40.29.00↔ | Einfache Exzision einer and lymphatischen Struktur, n.n.bez. | 43.7x.00↔ | Partielle Gastrektomie mit Anastomose zum Jejunum, n.n.bez. |
| 40.29.10↔ | Exzision eines mediastinalen Lymphknotens, n.n.bez. | 43.7x.10↔ | Partielle Gastrekt (2/3Resektion) mit Anast zum Jejun |
| 40.29.11↔ | Exzision eines mediastinalen Lymphknotens, offen chirurgisch | 43.7x.20↔ | Partielle Gastrekt (4/5Resektion) mit Anast zum Jejun |
| 40.29.12↔ | Exzision eines mediastinalen Lymphknotens, thorakoskopisch | 43.7x.99↔ | Partielle Gastrektomie mit Anastomose zum Jejunum, sonst |
| 40.29.19↔ | Exzision eines mediastinalen Lymphknotens, sonstige | 43.81↔ | Partielle Gastrektomie mit Dünndarmtransposition |
| 40.29.20↔ | Exzision eines paraaortalen Lymphknotens | 43.89.00↔ | Sonstige partielle Gastrektomie, n.n.bez. |
| 40.29.30↔ | Exzision eines iliakalen Lymphknotens | 43.89.10↔ | Segmentresektion des Magens |
| 40.29.70↔ | Exzision eines Lymphangioms oder Hygroma cysticum | 43.89.20↔ | Bipank Diversion des Magens nach Scopinaro, offen chir |
| 40.29.80↔ | Exz mehrerer abd Lymphknst (mit Leberbiop), n.n.bez. | 43.89.21↔ | Bipank Divers d Magens nach Scopinaro, laparoskopisch |
| 40.29.81↔ | Exz mhr abd Lymphknstt (m Lbrbiop), offn chr [StgLprt] | 43.89.30↔ | Bipank Divers d Magens mit DuodenalSwitch, offen chir |
| 40.29.82↔ | Exz mhr abd Lymphknstt (m Lbrbiop), lprsk [StgLprskpie] | 43.89.31↔ | Bipank Divers d Magens mit DuodSwitch, laparoskopisch |
| 40.29.89↔ | Exz mehrerer abd Lymphknst (mit Leberbiop), sonstige | 43.89.40↔ | Sleeve resection, offen chirurgisch |
| 40.29.99↔ | Einfache Exzision einer and lymphatischen Struktur, sonst | 43.89.41↔ | Sleeve resection, laparoskopisch |
| 42.10↔ | Ösophagostomie, n.n.bez. | 43.89.50↔ | DuodSwitch na Sleeve res (Zweiteingriff), offen chir |

| | | | |
|-----------|---|-----------|---|
| 43.89.51↔ | DuodSwitch na Sleeve res (Zweiteingriff), laparask | 76.31.20↔ | Part Mandekt, Reko m mikrovaskanast Transplantat |
| 43.89.90↔ | Sonstige atypische partielle Gastrektomie | 76.39.10↔ | Part Ostekt an and Gschk, Reko m mikrovaskanast Tx |
| 43.89.99↔ | Sonstige partielle Gastrektomie, sonstige | 76.41.10↔ | Tot Mandekt m glz Reko, Reko m mikrovaskanast Tx |
| 43.91↔ | Totale Gastrektomie mit intestinaler Interposition | 76.43.10↔ | Sonstige Reko d Mand m mikrovaskanast Transplantat |
| 43.99↔ | Sonstige totale Gastrektomie | 76.44.10↔ | Tot Ostekt an and Gschk, Reko m mikrovaskanast Tx |
| 44.11↔ | Transabdominale Gastroskopie | 76.46.10↔ | So Reko an and Gschk m mikrovaskanast Transplantat |
| 44.29↔ | Sonstige Pyloroplastik | 76.64↔ | Sonstige orthognathische Chirurgie an der Mandibula |
| 44.5x.00↔ | Revision einer Magenanastomose, n.n.bez. | 78.01.10↔ | Knochtx an Skap u Klav, Gefgestielt m mikrovask Anast |
| 44.5x.10↔ | Revision e Magenanst nach Billroth I und II Operation | 78.01.11↔ | Knochtx an Skap u Klav, Gefgestielt oh mikrovask Anast |
| 44.5x.20↔ | Rev e Magenanst na RouxYOp o m intestinaler Intpos | 78.02.10↔ | Knochtx a Hum, Gefgestielt mit mikrovaskulärer Anast |
| 44.5x.99↔ | Revision einer Magenanastomose, sonstige | 78.02.11↔ | Knochtx a Hum, Gefgestielt ohne mikrovaskuläre Anast |
| 45.27↔ | Intestinale Biopsie an nicht näher bezeichneter Stelle | 78.03.10↔ | Knochtx an Rad und Ulna, Gefgestielt m mikrovask Anast |
| 50.14↔ | Laparoskopische Leberbiopsie | 78.03.11↔ | Knochtx an Rad u Ulna, Gefgestielt oh mikrovask Anast |
| 53.51↔ | Operation einer Narbenhernie | 78.04.10↔ | Knochtx an Krpl u Mtkrp, Gfgstielt m mkrvsk Anst |
| 53.61↔ | Operation einer Narbenhernie mit Transplantat oder Prothese | 78.04.11↔ | Knochtx an Krpl u Mtkrp, Gfgstielt oh mkrvsk Anst |
| 54.11↔ | Probelaparotomie | 78.05.10↔ | Knochtx a Fem, Gefgestielt mit mikrovaskulärer Anast |
| 54.12.00↔ | Relaparotomie, n.n.bez. | 78.05.11↔ | Knochtx a Fem, Gefgestielt, ohne mikrovaskuläre Anast |
| 54.12.10↔ | Relaparotomie, Second-look-Laparotomie | 78.06.10↔ | Knochtx an d Patella, Gefgestielt m mikrovask Anast |
| 54.12.99↔ | Relaparotomie sonstige | 78.07.10↔ | Knochtx an d Tibia, Gefgestielt m mikrovask Anast |
| 54.19.00↔ | Sonstige Laparotomie, n.n.bez. | 78.07.11↔ | Knochtx an d Tibia, Gefgestielt ohne mikrovask Anast |
| 54.19.10↔ | Sonstige Laparotomie, Laparotomie mit Drainage | 78.07.20↔ | Knochtx an d Fib, gfgestielt m mikrovaskulärer Anast |
| 54.19.99↔ | Sonstige Laparotomie, sonstige | 78.07.21↔ | Knochtx an d Fib, gfgestielt ohne mikrovask Anast |
| 54.21.00↔ | Laparoskopie, n.n.bez. | 78.08.10↔ | Knochtx an Trsl u Mtrs, gfgstielt m mkrvsk Anst |
| 54.21.10↔ | Laparoskopie, Diagnostische Laparoskopie | 78.08.11↔ | Knochtx an Trsl u Mtrs, gfgstielt oh mkrvsk Anst |
| 54.21.20↔ | Laparoskopie, Zugangsweg f Chir (Ther) Interventionen | 78.09.10↔ | Knochtx an And näher bez Kn, auss Gschk, n.n.bez. |
| 54.21.30↔ | Laparoskopie, Laparoskopie mit Drainage | 78.09.11↔ | Knochtx an Phal d Hand, gfgestielt oh mikrovask Anast |
| 54.21.99↔ | Laparoskopie, sonstige | 78.09.30↔ | Knochtx a Be, Gefgestielt mit mikrovaskulärer Anast |
| 54.23↔ | Biopsie am Peritoneum | 78.09.31↔ | Knochtx a Be, Gefgestielt ohne mikrovaskuläre Anast |
| 54.61↔ | Wiederverschluss e postoperativen abdomin Wunddehizensz | 78.09.40↔ | Knochtx an Phal d Fußes, gfgestielt m mikrovask Anast |
| 54.62↔ | Verzögerter Verschluss einer granulierenden Abdominalwunde | 78.09.41↔ | Knochtx an Phl d Fßs, gfgstielt oh mkrvsk Anst |
| 54.63.00↔ | Sonstige Naht an der Bauchwand, n.n.bez. | 78.09.90↔ | Kntx an And näh bz Kn, au Gschk, gfgstielt m mkrvsk Anst |
| 54.63.10↔ | Sonstige Nht an d Bauchw, Nht e Verletzung an d Bauchw | 78.09.91↔ | Kntx an And näh bz Kn, au Gschk, gfgstielt o mkrvsk Anst |
| 54.63.99↔ | Sonstige Naht an der Bauchwand, sonstige | 83.43.00↔ | Exzision von Muskel od Faszie zur Transplantation, n.n.bez. |
| 54.92↔ | Entfernen eines Fremdkörpers aus der Peritonealhöhle | 83.43.10↔ | Entnahme eines myokutanen Lappens zur Transplantation |
| 54.99.00↔ | Sonstige Operationen in der Abdominal-Region, n.n.bez. | 83.43.11↔ | Entn e osteom o osteofasz Lp zur Transplantation |
| 54.99.30↔ | S Op i d AbdRg, Rs v Gw i d Bauchrg o schr Orgnzdndng | 83.43.12↔ | Entn e sonst Lappentx m mikrovask Anast aus M o Fasz |
| 54.99.40↔ | So Op i d AbdReg, Rev e kutperit Fistel (Kathverwsys) | 83.43.99↔ | Exzision von Muskel oder Faszie zur Transplantation, sonst |
| 54.99.41↔ | S Op i d AbdRg, Entf o Vrschl e ktprt Fstl (Kthvwsys) | 83.82.40↔ | Tx e snst Lppntx m mkrvsk Anst aus M o Fsz, Kpf u H |
| 54.99.50↔ | So Op i d AbdReg, Anl e temp Bauchwandverschlusses | 83.82.41↔ | Tx e snst Lppntx m mkrvsk Anst aus M o Fsz, Schl u Axll |
| 54.99.60↔ | Sonst Operationen in der Abdominal-Region, Lumbotomie | 83.82.42↔ | Tx e snst Lppntx m mkrvsk Anst aus M o Fsz, Ob u Ellb |
| 54.99.61↔ | Sonst Operationen in der Abdominal-Region, Relumbotomie | 83.82.43↔ | Tx e snst Lppntx m mkrvsk Anst aus M o Fsz, Unt |
| 54.99.99↔ | Sonstige Operationen in der Abdominal-Region, sonstige | 83.82.44↔ | Tx e so Lppntx m mkrvsk Anst aus M o Fsz, Brw, Bauch u Rückn |
| 62.3x.00↔ | Einseitige Orchidektomie, n.n.bez. | 83.82.45↔ | Tx e so Lppntx m mkrvsk Anst aus M o Fsz, Leist u Gnrg u Gsäb |
| 62.3x.10↔ | Einseitige Orchidektomie, skrotal, ohne Epidymektomie | 83.82.46↔ | Tx e snst Lppntx m mkrvsk Anst aus M o Fsz, Unt Extrm |
| 62.3x.11↔ | Einseitige Orchidektomie, skrotal, mit Epidymektomie | 83.82.47↔ | Tx e snst Lppntx m mkrvsk Anst aus M o Fsz, And Lk |
| 62.3x.20↔ | Einseitige Orchidektomie, Inguinalhoden, ohne Epidymektomie | 84.00↔ | Amputation an der oberen Extremität, n.n.bez. |
| 62.3x.21↔ | Einseitige Orchidektomie, Inguinalhoden, mit Epidymektomie | 84.01↔ | Amput und Exartikulation an e Finger (ausgen a Daum) |
| 62.3x.30↔ | Einseitige Orchidektomie, Abdominalhoden, offen chirurgisch | 84.02↔ | Amputation und Exartikulation am Daumen |
| 62.3x.31↔ | Einseitige Orchidektomie, Abdominalhoden, laparoskopisch | 84.03.00↔ | Hand-Amputation, n.n.bez. |
| 62.3x.40↔ | Einseitige Orchidektomie, radikal | 84.03.10↔ | Komplette Hand-Amputation an Handwurzel oder Mittelhand |
| 62.3x.99↔ | Einseitige Orchidektomie, sonstige | 84.03.99↔ | Hand-Amputation, sonstige |
| 62.41↔ | Entfernen beider Hoden im gleichen Eingriff | 84.04↔ | Handgelenks-Exartikulation |
| 62.42↔ | Entfernen eines belassenen Hodens | 84.05↔ | Vorderarm-Amputation |
| 62.61↔ | Naht einer Hodenverletzung | 84.06↔ | Ellbogen-Exartikulation |
| 62.69↔ | Sonstige plastische Rekonstruktion am Hoden | 84.07↔ | Oberarm-Amputation |
| 64.0↔ | Zirkumzision | 84.08↔ | Schultergelenk-Exartikulation |
| 64.3x.00↔ | Amputation des Penis, n.n.bez. | 84.09↔ | Interthorakoskapuläre Amputation |
| 64.3x.10↔ | Amputation des Penis, partiell | 84.10↔ | Amputation der unteren Extremität, n.n.bez. |
| 64.3x.11↔ | Amputation des Penis, total | 84.11↔ | Zehenamputation |
| 64.3x.12↔ | Amputation des Penis, Emaskulation | 84.12↔ | Amputation durch Fuss |
| 64.3x.99↔ | Amputation des Penis, sonstige | 84.13↔ | Exartikulation im Sprunggelenk |
| 64.41↔ | Naht einer Penisverletzung | 84.14↔ | Transmalleoläre Amputation im Sprunggelenk |
| 64.42↔ | Lösung einer Chorda des Penis | 84.15↔ | Sonstige Unterschenkel-Amputation |
| 64.43↔ | Konstruktion eines Penis | 84.16↔ | Knie-Exartikulation |
| 64.44.00↔ | Rekonstruktion des Penis, n.n.bez. | 84.17↔ | Oberschenkel-Amputation |
| 64.44.10↔ | Rekonstruktion des Penis, Streckung des Penischaftes | 84.18↔ | Hüft-Exartikulation |
| 64.44.11↔ | Rk d Pns, Kr e pskt Trsp o e vrg Pns (cld pns o brd pns) | 84.19↔ | Abdominopelvine Amputation |
| 64.44.99↔ | Rekonstruktion des Penis, sonstige | 84.3x.00↔ | Revision eines Amputationsstumpfes, n.n.bez. |
| 64.45↔ | Reimplantation des Penis | | |
| 64.49↔ | Sonstige plastische Rekonstruktion am Penis | | |

| | | | |
|------------|--|-----------|--|
| 84.3x.10↔ | Rev eines Amputationsstumpfes, Schulter- und Oberarmregion | 86.63.16↔ | Kleinfl Vollhauttransplantat an d Leisten und Genreg |
| 84.3x.11↔ | Revision eines Amputationsstumpfes, Unterarmregion | 86.63.17↔ | Kleinflächiges Vollhauttransplantat an das Gesäß |
| 84.3x.12↔ | Revision eines Amputationsstumpfes, Handregion | 86.63.18↔ | Kleinfl Vollhauttransplantat an Os und Unterschenkel |
| 84.3x.13↔ | Revision eines Amputationsstumpfes, Untere Extremität | 86.63.19↔ | Kleinflächiges Vollhauttransplantat an andere Lokalisation |
| 84.3x.19↔ | Revision eines Amputationsstumpfes, Andere Lokalisation | 86.63.1a↔ | Kleinflächiges Vollhauttransplantat an den Fuß |
| 84.3x.99↔ | Revision eines Amputationsstumpfes, sonstige | 86.63.20↔ | Grofl Vollhaut an D Kopf (auss Lip und Mund) |
| 84.91↔ | Amputation, n.n.bez. | 86.63.21↔ | Großflächiges Vollhauttransplantat an den Hals |
| 85.53.00↔ | Einseitige Prothesenimplantation an der Mamma, n.n.bez. | 86.63.22↔ | Großflächiges Vollhauttransplantat an Schulter und Oberarm |
| 85.53.10↔ | Einseit Prothesenimpl an der Mamma, nach Mastektomie | 86.63.23↔ | Großflächiges Vollhauttransplantat an den Unterarm |
| 85.53.99↔ | Einseitige Prothesenimplantation an der Mamma, sonstige | 86.63.25↔ | Grofl Vollhauttransplantat an Bruw, Bauch und Rücken |
| 85.54.00↔ | Beidseitige Prothesenimplantation an der Mamma, n.n.bez. | 86.63.26↔ | Grofl Vollhauttransplantat an d Leisten und Genreg |
| 85.54.10↔ | Beidseitige Prothesenimpl an der Mamma, nach Mastektomie | 86.63.27↔ | Großflächiges Vollhauttransplantat an das Gesäß |
| 85.54.99↔ | Beidseitige Prothesenimplantation an der Mamma, sonst | 86.63.28↔ | Grofl Vollhauttransplantat an Os und Unterschenkel |
| 85.82↔ | Spalthauttransplantat an die Mamma | 86.63.29↔ | Großflächiges Vollhauttransplantat an andere Lokalisation |
| 85.83↔ | Vollhauttransplantat an die Mamma | 86.63.2a↔ | Großflächiges Vollhauttransplantat an den Fuß |
| 85.87.11↔ | Plastische Rekonstruktion d Brustwarz d Hautx | 86.63.99↔ | Vollhauttransplantat an andere Lokalisationen, sonstige |
| 86.22.10‡↔ | Grfl Débr v Wnd, Infkt o Vrbr d Exz a Kpf (auss Lp u Mnd) | 86.65.00↔ | Heterologe Hauttransplantation, n.n.bez. |
| 86.22.17‡↔ | Grfl Débr v Wnd, Infkt o Vrbr d Exz an d Leist u Gnrg | 86.65.10↔ | Kleinflächige heterologe Hautx an D Kopf |
| 86.22.18‡↔ | Grfl Débr v Wnd, Infkt o Vrbr d Exz an d unt Extrm | 86.65.11↔ | Kleinflächige heterologe Hauttransplantation an den Hals |
| 86.22.19‡↔ | Grofl Débr v Wunde, Infekt o Vrbr d Exz an and Lok | 86.65.12↔ | Kleinflächige heterol Hautx an Schulter und Oberarm |
| 86.22.20‡↔ | Grfl Débr v Wnd, Infkt o Vrbr d Exz m Enl Mdrträ g a Kpf (auss Lp) | 86.65.13↔ | Kleinflächige heterologe Hauttransplantation an den Unterarm |
| 86.22.27‡↔ | Grfl Débr v Wnd, Infkt o Vrbr d Exz m Enl Mdrträ Leist u Gnrg | 86.65.14↔ | Kleinflächige heterologe Hauttransplantation an die Hand |
| 86.22.28‡↔ | Grfl Débr v Wnd, Infkt o Vrbr d Exz m Enl Mdrträ unt Extrm | 86.65.15↔ | Kleinflächige heterologe Hautx an Bruw und Rücken |
| 86.22.29‡↔ | Grfl Débr v Wnd, Infkt o Vrbr d Exz m Enl Mdrträ and Lk | 86.65.16↔ | Kleinfl heterologe Hauttransplantation an die Bauchregion |
| 86.22.40‡↔ | Epszial Nkrsktmie o tngntial Exz b Vrbrmnngn u Vrätznng | 86.65.17↔ | Kleinflächige heterologe Hautx an d untere Extrem |
| 86.22.90‡↔ | S Débr v Wnd, Infkt o Vrbr d Exz a Kpf (auss Lp u Mnd) | 86.65.19↔ | Kleinflächige heterologe Hautx an And Lokalisation |
| 86.22.97‡↔ | S Débr v Wnd, Infkt o Vrbr d Exz an d Leist u Gnrg | 86.65.20↔ | Großflächige heterologe Hauttransplantation an den Kopf |
| 86.22.98‡↔ | So Débr v Wunde, Infekt o Vrbr d Exz an d unt Extrem | 86.65.21↔ | Großflächige heterologe Hauttransplantation an den Hals |
| 86.25.00↔ | Dermabrasion, n.n.bez. | 86.65.22↔ | Grofl heterologe Hautx an Schulter und Oberarm |
| 86.25.10↔ | Kleinflächige Dermabrasion | 86.65.23↔ | Großflächige heterologe Hauttransplantation an den Unterarm |
| 86.25.20↔ | Großflächige Dermabrasion | 86.65.24↔ | Großflächige heterologe Hauttransplantation an die Hand |
| 86.25.99↔ | Dermabrasion, sonstige | 86.65.25↔ | Grofl heterologe Hautx an Bruw und Rücken |
| 86.4x.00↔ | Radikale Exzision einer Hautläsion, n.n.bez. | 86.65.26↔ | Großflächige heterologe Hauttransplantation an Bauchregion |
| 86.4x.10↔ | Radikale Exz e Hautläs a Kopf mit histgr Kontrolle | 86.65.27↔ | Grofl heterologe Hautx an d untere Extrem |
| 86.4x.11↔ | Radikale Exz e Hautläs d Halses mit histgr Kontrolle | 86.65.29↔ | Grofl heterologe Hautx an And Lokalisation |
| 86.4x.13↔ | Rad Exz e Hautläs an Unterarm und Hand m histgr Kontr | 86.65.30↔ | Transplantation von Schweinehaut |
| 86.4x.17↔ | Rd Exz e Hautläs an Leist u Gnrg u Gsäß m histgr Kontr | 86.65.40↔ | Prm Hautrstz d zweischchtgs DrmsEpdrmsErstzmtial |
| 86.4x.18↔ | Radikale Exz e Hautläs d unteren Extrem m histgr Kontr | 86.65.99↔ | Heterologe Hauttransplantation, sonstige |
| 86.4x.19↔ | Radikale Exz e Hautläs and Lok mit histgr Kontr | 86.66.00↔ | Homologe Hauttransplantation, n.n.bez. |
| 86.4x.20↔ | Rad Exz e Hautläs a Kopf m Tx o Transp von Haut | 86.66.10↔ | Kleinflächige homologe Hauttransplantation an den Kopf |
| 86.4x.21↔ | Rad Exz e Hautläs d Halses m Tx o Transp von Haut | 86.66.11↔ | Kleinflächige homologe Hauttransplantation an den Hals |
| 86.4x.22↔ | Rd Exz e Hautläs an Schl u Axll m Tx o Trnsp v Haut | 86.66.12↔ | Kleinflächige homologe Hautx an Schulter und Oberarm |
| 86.4x.23↔ | Rad Exz e Hautläs an Oba u Ellb m Tx o Transp von Haut | 86.66.13↔ | Kleinflächige homologe Hauttransplantation an den Unterarm |
| 86.4x.24↔ | Rad Exz e Hautläs d Unterarmes m Tx o Transp von Haut | 86.66.14↔ | Kleinflächige homologe Hauttransplantation an die Hand |
| 86.4x.25↔ | Rad Exz e Hautläs d Hand m Tx o Transp von Haut | 86.66.15↔ | Kleinflächige homologe Hautx an Bruw und Rücken |
| 86.4x.26↔ | Rd Exz e Hautläs an Brw u Rückn m Tx o Trnsp v Haut | 86.66.16↔ | Kleinfl homologe Hauttransplantation an die Bauchregion |
| 86.4x.27↔ | Rad Exz e Hautläs an d Bauchreg m Tx o Transp von Haut | 86.66.17↔ | Kleinflächige homologe Hautx an d untere Extrem |
| 86.4x.28↔ | Rd Exz e Hautläs d Leist u Gnrg m Tx o Trnsp v Haut | 86.66.19↔ | Kleinflächige homologe Hautx an And Lokalisation |
| 86.4x.29↔ | Rad Exz e Hautläs and Lok m Tx o Transp von Haut | 86.66.20↔ | Großflächige homologe Hauttransplantation an den Kopf |
| 86.4x.2a↔ | Rad Exz e Hautläs a Gesäß m Tx o Transp von Haut | 86.66.21↔ | Großflächige homologe Hauttransplantation an den Hals |
| 86.4x.2b↔ | Rad Exz e Hautläs d unt Extrem m Tx o Transp von Haut | 86.66.22↔ | Grofl homologe Hautx an Schulter und Oberarm |
| 86.4x.30↔ | Mkrgr Chr a Schnlschnnt (Mhs' Mkrgrphc Srgrgy) | 86.66.23↔ | Großflächige homologe Hauttransplantation an den Unterarm |
| 86.4x.31↔ | Mkrgr Chr a Prffnschnnt (3DHstlgie n Tübngn Mthd) | 86.66.24↔ | Großflächige homologe Hauttransplantation an die Hand |
| 86.4x.99↔ | Radikale Exzision einer Hautläsion, sonstige | 86.66.25↔ | Grofl homologe Hauttransplantation an Bruw und Rücken |
| 86.60↔ | Freies Hauttransplantat, n.n.bez. | 86.66.26↔ | Großflächige homologe Hauttransplantation an die Bauchregion |
| 86.61.00↔ | Vollhauttransplantat an die Hand, n.n.bez. | 86.66.27↔ | Grofl homologe Hauttransplantation an d untere Extrem |
| 86.61.10↔ | Kleinflächiges Vollhauttransplantat an die Hand | 86.66.29↔ | Großfl homologe Hauttransplantation an andere Lokalisation |
| 86.61.20↔ | Großflächiges Vollhauttransplantat an die Hand | 86.66.99↔ | Homologe Hauttransplantation, sonstige |
| 86.61.99↔ | Vollhauttransplantat an die Hand, sonstige | 86.67.00↔ | Haut-Regenerationsgraft, n.n.bez. |
| 86.62.00↔ | Sonstiges Hauttransplantat an die Hand, n.n.bez. | 86.67.10↔ | Kleinfl temporäres HautRegenerationsgraft an D Kopf |
| 86.62.10↔ | Kleinflächiges Spalthauttransplantat an die Hand | 86.67.11↔ | Kleinfl temporäres Haut-Regenerationsgraft an den Hals |
| 86.62.20↔ | Großflächiges Spalthauttransplantat an die Hand | 86.67.12↔ | Kleinfl temporäres HautRegenergraft an Schult und Oba |
| 86.62.99↔ | Sonstiges Hauttransplantat an die Hand, sonstiges | 86.67.13↔ | Kleinfl temporäres HautRegenergraft an D Unterarm |
| 86.63.00↔ | Vollhauttransplantat an andere Lokalisationen, n.n.bez. | 86.67.14↔ | Kleinfl temporäres Haut-Regenerationsgraft an die Hand |
| 86.63.10↔ | Kleinfl Vollhaut an D Kopf (auss Lip und Mund) | 86.67.15↔ | Kleinfl temp HautRegenergraft an Bruw und Rücken |
| 86.63.11↔ | Kleinflächiges Vollhauttransplantat an den Hals | 86.67.16↔ | Kleinfl temporäres HautRegenergraft an d Bauchreg |
| 86.63.12↔ | Kleinflächiges Vollhauttransplantat an Schulter und Oberarm | 86.67.17↔ | Kleinfl temp HautRegenergraft an d untere Extrem |
| 86.63.13↔ | Kleinflächiges Vollhauttransplantat an den Unterarm | 86.67.19↔ | Kleinfl temporäres HautRegenerationsgraft an And Lok |
| 86.63.15↔ | Kleinfl Vollhauttransplantat an Bruw, Bauch und Rücken | 86.67.20↔ | Grofl temporäres HautRegenerationsgraft an D Kopf |
| | | 86.67.21↔ | Großflächiges temporäres Haut-Regenerationsgraft an den Hals |

| | | | |
|-----------|--|-----------|---|
| 86.67.22↔ | Groß temporäres HautRegenergraft an Schulter und Oba | 86.88.24↔ | Klfl temp Weichteildeckung d Komb mehr Verf an d Hand |
| 86.67.23↔ | Großl temporäres Haut-Regenerationsgraft an den Unterarm | 86.88.25↔ | Klfl temp Weichtd d Komb mehr Verf an Bruw u Rücken |
| 86.67.24↔ | Großflächiges temporäres Haut-Regenerationsgraft an die Hand | 86.88.26↔ | Klfl temp Weichtd d Komb mehr Verf an d Bauchreg |
| 86.67.25↔ | Groß temporäres HautRegenergraft an Bruw und Rücken | 86.88.27↔ | Klfl temp Weichtd d Komb mehr Verf an d unt Extrem |
| 86.67.26↔ | Groß temporäres HautRegenerationsgraft an d Bauchreg | 86.88.29↔ | Klfl temp Weichteildeckung d Komb mehr Verf an and Lok |
| 86.67.27↔ | Groß temporäres HautRegenergraft an d untere Extrem | 86.88.30↔ | Grfl Weichtd d kit Krtznytn an and Teil d Kpfs |
| 86.67.29↔ | Groß temporäres HautRegenerationsgraft an And Lok | 86.88.31↔ | Groß Weichteildeckung d kult Keratinozyten a Ha |
| 86.67.30↔ | Permanenter Hautersatz durch Epidermisersatzmaterial | 86.88.32↔ | Groß Weichtd d kult Keratinozyten an Schult u Oba |
| 86.67.31↔ | Permanenter Hautersatz durch Dermisersatzmaterial | 86.88.33↔ | Groß Weichteildeckung d kult Keratinozyten a Unterarm |
| 86.67.99↔ | Haut-Regenerationsgraft, sonstige | 86.88.34↔ | Groß Weichteildeckung d kult Keratinozyten an d Hand |
| 86.69.00↔ | Sonst Hauttransplantation an andere Lokalisationen, n.n.bez. | 86.88.35↔ | Groß Weichtd d kult Keratinozyten an Bruw u Rücken |
| 86.69.10↔ | Klfl Spalthautx an D Kopf (auss Lip und Mund) | 86.88.36↔ | Groß Weichtd d kult Keratinozyten an d Bauchreg |
| 86.69.11↔ | Kleinflächige Spalthauttransplantation an den Hals | 86.88.37↔ | Groß Weichtd d kult Keratinozyten an d unt Extrem |
| 86.69.12↔ | Kleinfl Spalthauttransplantation an Schulter u Oberarm | 86.88.39↔ | Groß Weichteildeckung d kult Keratinozyten an and Lok |
| 86.69.13↔ | Kleinflächige Spalthauttransplantation an den Unterarm | 86.88.40↔ | Grfl tmp Weichtd d Kmb mhr Vrf an and Teil d Kpfs |
| 86.69.14↔ | Kleinflächige Spalthauttransplantation an die Hand | 86.88.41↔ | Groß temp Weichteildeckung d Komb mehr Verfahren a Ha |
| 86.69.15↔ | Kleinfl Spalthauttransplantation an Brustwand und Rücken | 86.88.42↔ | Groß temp Weichtd d Komb mehr Verf an Schult u Oba |
| 86.69.16↔ | Kleinflächige Spalthauttransplantation an der Bauchregion | 86.88.43↔ | Groß temp Weichteildeckung d Komb mehr Verf a Unta |
| 86.69.17↔ | Klfl Spalthauttransplantation an d Leisten und Genreg | 86.88.44↔ | Groß temp Weichteildeckung d Komb mehr Verf an d Hand |
| 86.69.18↔ | Klfl Spalthauttransplantation an Os und Unterschenkel | 86.88.45↔ | Groß temp Weichtd d Komb mehr Verf an Bruw u Rücken |
| 86.69.19↔ | Kleinfl Spalthauttransplantation an andere Lokalisation | 86.88.46↔ | Groß temp Weichtd d Komb mehr Verf an d Bauchreg |
| 86.69.1a↔ | Kleinflächige Spalthauttransplantation an den Fuß | 86.88.47↔ | Groß temp Weichtd d Komb mehr Verf an d unt Extrem |
| 86.69.20↔ | Groß Spalthautx an D Kopf (auss Lip und Mund) | 86.88.49↔ | Groß temp Weichtd d Komb mehr Verf an and Lok |
| 86.69.21↔ | Großflächige Spalthauttransplantation an den Hals | 86.88.50↔ | Anl o Wchs e Syst z Vkuumvrs, tiefr, an Kn u Gl d Extrm |
| 86.69.22↔ | Großl Spalthauttransplantation an Schulter u Oberarm | 86.88.51↔ | Anl o Wchs e Syst z Vkuumvrs, tiefr, an Thr, Mdst u Strn |
| 86.69.23↔ | Großflächige Spalthauttransplantation an den Unterarm | 86.88.52↔ | Anl o Wechsel e Syst zur Vakuumversiegelung, a off Abd |
| 86.69.24↔ | Großflächige Spalthauttransplantation an die Hand | 86.88.53↔ | Anl o Wechsel e Syst zur Vakuumvers, endorektal |
| 86.69.25↔ | Großl Spalthauttransplantation an Brustwand und Rücken | 86.88.59↔ | Anl o Wchs e Syst z Vkuumvrs, an Haut u Unth o snst Lk |
| 86.69.26↔ | Großflächige Spalthauttransplantation an die Bauchregion | 86.88.90↔ | Sonstige temporäre Weichteildeckung am Kopf |
| 86.69.27↔ | Groß Spalthauttransplantation an d Leist und Genreg | 86.88.91↔ | Sonstige temporäre Weichteildeckung am Hals |
| 86.69.28↔ | Großflächige Spalthauttransplantation an das Gesäß | 86.88.92↔ | Sonst temporäre Weichteildeckung an Schulter und Oberarm |
| 86.69.29↔ | Großflächige Spalthauttransplantation an andere Lokalisation | 86.88.93↔ | Sonstige temporäre Weichteildeckung am Unterarm |
| 86.69.2a↔ | Groß Spalthauttransplantation an Os und Unterschenkel | 86.88.94↔ | Sonstige temporäre Weichteildeckung an der Hand |
| 86.69.2b↔ | Großflächige Spalthauttransplantation an den Fuß | 86.88.95↔ | Sonst temporäre Weichteildeckung an Brustwand und Rücken |
| 86.69.99↔ | Sonst Hauttransplantation an andere Lokalisationen, sonst | 86.88.96↔ | Sonstige temporäre Weichteildeckung an der Bauchregion |
| 86.73.30↔ | Anbr von fr Lappen mit mikrovaskulärer Anast an d Hand | 86.88.97↔ | Sonst temporäre Weichteildeckung an der unteren Extremität |
| 86.75.10↔ | Revision von gestielt o fr Lp o fr Hauttx d Kopfes | 86.88.99↔ | Sonstige temporäre Weichteildeckung, sonstige |
| 86.75.11↔ | Revision von gestielt o fr Lp o fr Hauttx d Halses | 86.89.00↔ | Sonstige Plast Reko an Haut und Subkutan, n.n.bez. |
| 86.75.12↔ | Rev von gestielt o fr Lp o fr Hauttx von Schult u Oba | 86.89.10↔ | Lappenstieldurchtrennung nach Hautplastik am Kopf |
| 86.75.13↔ | Revision von gestielt o fr Lp o fr Hauttx d Unterarmes | 86.89.11↔ | Lappenstieldurchtrennung nach Hautplastik am Hals |
| 86.75.14↔ | Revision von gestielt oder fr Lp oder fr Hauttx d Hand | 86.89.12↔ | Lappenstieldurchtrennung n Hautplastik an Schulter u Axilla |
| 86.75.15↔ | Rev von gestielt o fr Lp o fr Hauttx d Bruw und Rücken | 86.89.13↔ | Lappenstdurcht nach Hautpl an Oberarm und Ellb |
| 86.75.16↔ | Revision von gestielt o fr Lp o fr Hauttx d Bauchreg | 86.89.14↔ | Lappenstieldurchtrennung nach Hautplastik am Unterarm |
| 86.75.17↔ | Rev von gestielt o fr Lp o fr Hauttx d unteren Extrem | 86.89.15↔ | Lappenstieldurchtrennung nach Hautplastik an der Hand |
| 86.75.19↔ | Revision von gestielt o fr Lp o fr Hauttx and Lok | 86.89.16↔ | Lappenstdurcht nach Hautpl an Bruw, Bauch und Rücken |
| 86.78.10↔ | Anbr v fr Lp m mkrvsk Anast a Kpf (auss Lp u Mnd) | 86.89.17↔ | Lappenstdurcht nach Hautpl an d Leisten und Genreg |
| 86.78.11↔ | Anbr von fr Lappen mit mikrovaskulärer Anast a Hals | 86.89.18↔ | Lappenstieldurchtrennung nach Hautplastik am Gesäß |
| 86.78.12↔ | Anbr von fr Lp m mikrovask Anast an Schulter und Oba | 86.89.19↔ | Lappenstdurcht nach Hautpl an and Lokalisation |
| 86.78.13↔ | Anbr von fr Lp mit mikrovaskulärer Anast a Unterarm | 86.89.1a↔ | Lappenstdurcht nach Hautpl an Oberschenkel und Knie |
| 86.78.14↔ | Anbr von fr Lp m mikrovask Anast an Bruw und Rücken | 86.89.1b↔ | Lappenstdurcht nach Hautpl an Unterschenkel und Fuß |
| 86.78.15↔ | Anbr von fr Lp mit mikrovaskulärer Anast an Bauchreg | 86.89.80↔ | Revision einer Hautplastik am Kopf |
| 86.78.16↔ | Anbr von fr Lp m mikrovask Anast an d Leist u Genreg | 86.89.84↔ | Revision einer Hautplastik am Unterarm |
| 86.78.17↔ | Anbr von fr Lappen mit mikrovaskulärer Anast a Gesäß | 86.89.85↔ | Revision einer Hautplastik an der Hand |
| 86.78.18↔ | Anbr von fr Lp m mikrovask Anast an d unteren Extrem | 86.89.87↔ | Revision e Hautpl an d Leisten und Genreg und a Gesäß |
| 86.78.19↔ | Anbr von fr Lp mit mikrovaskulärer Anast an And Lok | 86.89.88↔ | Revision einer Hautplastik an der unteren Extremität |
| 86.88.00↔ | Sonstige (temporäre) Weichteildeckung, n.n.bez. | 86.89.89↔ | Revision einer Hautplastik an anderer Lokalisation |
| 86.88.10↔ | Klfl Weichteildeckung d kult Keratinozyten a Kopf | 86.89.99↔ | Sonstige Plast Reko an Haut und Subkutan, sonstige |
| 86.88.11↔ | Klfl Weichteildeckung d kultivierte Keratinozyten a Ha | 86.91↔ | Exzision von Haut zur Transplantation |
| 86.88.12↔ | Klfl Weichtd d kult Keratinozyten an Schult u Oba | 86.93.00↔ | Einsetzen eines Gewebeexpanders, n.n.bez. |
| 86.88.13↔ | Klfl Weichteildeckung d kult Keratinozyten a Unterarm | 86.93.10↔ | Einsetzen eines Gewebeexpanders am Kopf |
| 86.88.14↔ | Klfl Weichteildeckung d kult Keratinozyten an d Hand | 86.93.11↔ | Einsetzen eines Gewebeexpanders am Hals |
| 86.88.15↔ | Klfl Weichtd d kult Keratinozyten a Bruw u Rücken | 86.93.12↔ | Einsetzen eines Gewebeexpanders an Schulter und Oberarm |
| 86.88.16↔ | Klfl Weichtd d kult Keratinozyten an d Bauchreg | 86.93.13↔ | Einsetzen eines Gewebeexpanders am Unterarm |
| 86.88.17↔ | Klfl Weichtd d kult Keratinozyten an d unt Extrem | 86.93.14↔ | Einsetzen eines Gewebeexpanders an der Hand |
| 86.88.19↔ | Klfl Weichteildeckung d kult Keratinozyten an and Lok | 86.93.15↔ | Einsetzen eines Gewebeexpanders an Brustwand und Rücken |
| 86.88.20↔ | Klfl temp Weichteildeckung d Komb mehr Verf a Kopf | 86.93.16↔ | Einsetzen eines Gewebeexpanders an der Bauchregion |
| 86.88.21↔ | Klfl temp Weichteildeckung d Komb mehr Verfahren a Ha | 86.93.18↔ | Einsetzen eines Gewebeexpanders an der unteren Extremität |
| 86.88.22↔ | Klfl temp Weichtd d Komb mehr Verf an Schult u Oba | 86.93.99↔ | Einsetzen eines Gewebeexpanders, sonstige |
| 86.88.23↔ | Klfl temp Weichteildeckung d Komb mehr Verf a Unta | | |

Prozedur Y01-6

| | | | |
|-----------|--|-----------|--|
| 27.59.20↔ | Klfl Weichteildeckung d kult Keratinozyten an d Lippe | 86.88.14↔ | Klfl Weichteildeckung d kult Keratinozyten an d Hand |
| 27.59.21↔ | Grofl Weichteildeckung d kult Keratinozyten an d Lippe | 86.88.15↔ | Klfl Weichtd d kult Keratinozyten a Bruw u Rücken |
| 86.63.20↔ | Grofl Vollhaut an D Kopf (auss Lip und Mund) | 86.88.16↔ | Klfl Weichtd d kult Keratinozyten an d Bauchreg |
| 86.63.21↔ | Großflächiges Vollhauttransplantat an den Hals | 86.88.17↔ | Klfl Weichtd d kult Keratinozyten an d unt Extrem |
| 86.63.22↔ | Großflächiges Vollhauttransplantat an Schulter und Oberarm | 86.88.19↔ | Klfl Weichteildeckung d kult Keratinozyten an and Lok |
| 86.63.23↔ | Großflächiges Vollhauttransplantat an den Unterarm | 86.88.30↔ | Grfl Weichtd d kit Kirtznyt n an and Teil d Kpfs |
| 86.63.25↔ | Grofl Vollhauttransplantat an Bruw, Bauch und Rücken | 86.88.31↔ | Grofl Weichteildeckung d kult Keratinozyten a Ha |
| 86.63.26↔ | Grofl Vollhauttransplantat an d Leisten und Genreg | 86.88.32↔ | Grofl Weichtd d kult Keratinozyten an Schult u Oba |
| 86.63.27↔ | Großflächiges Vollhauttransplantat an das Gesäß | 86.88.33↔ | Grofl Weichteildeckung d kult Keratinozyten a Unterarm |
| 86.63.28↔ | Grofl Vollhauttransplantat an Os und Unterschenkel | 86.88.34↔ | Grofl Weichteildeckung d kult Keratinozyten an d Hand |
| 86.63.2a↔ | Großflächiges Vollhauttransplantat an den Fuß | 86.88.35↔ | Grofl Weichtd d kult Keratinozyten an Bruw u Rücken |
| 86.88.10↔ | Klfl Weichteildeckung d kult Keratinozyten a Kopf | 86.88.36↔ | Grofl Weichtd d kult Keratinozyten an d Bauchreg |
| 86.88.11↔ | Klfl Weichteildeckung d kultivierte Keratinozyten a Ha | 86.88.37↔ | Grofl Weichtd d kult Keratinozyten an d unt Extrem |
| 86.88.12↔ | Klfl Weichtd d kult Keratinozyten an Schult u Oba | 86.88.39↔ | Grofl Weichteildeckung d kult Keratinozyten an and Lok |
| 86.88.13↔ | Klfl Weichteildeckung d kult Keratinozyten a Unterarm | | |

ADRG Y02**Andere Verbrennungen mit Hauttransplantation**

Mindestens eine Prozedur in Tabelle Y02-2

DRG Y02A**Andere Verbrennungen mit Hauttransplantation bei Sepsis oder mit komplizierenden Prozeduren, hochkomplexem Eingriff oder intensivmedizinischer Komplexbehandlung > 392 / 552 Aufwandspunkte oder mit äusserst schweren CC**

Prozedur in Tabelle Y02-3 oder Dauer der maschinellen Beatmung > 24 Stunden oder PCCL > 3 oder Nebendiagnose in Tabelle Y02-1 oder Dialyse oder Komplizierende Prozeduren oder Komplexe OR-Prozeduren oder Intensivmedizinische Komplexbehandlung > 392 / 552 Aufwandspunkte

DRG Y02B**Andere Verbrennungen mit Hauttransplantation ohne Sepsis, ohne komplizierenden Prozeduren, hochkomplexen Eingriff oder intensivmedizinischer Komplexbehandlung > 392 / 552 Aufwandspunkte, ohne äusserst schwere CC****Nebendiagnose Y02-1**

| | | | |
|--------|--|-------|--|
| A40.0 | Sepsis durch Streptokokken, Gruppe A | E50.5 | Vitamin-A-Mangel m Nachtblindheit |
| A40.1 | Sepsis durch Streptokokken, Gruppe B | E50.6 | Vit-A-Mang m xerophthalmischen Narb Hornhaut |
| A40.2 | Sepsis durch Streptokokken, Gruppe D | E50.7 | Sonst Manifest Vit-A-Mangel am Auge |
| A40.3 | Sepsis durch Streptococcus pneumoniae | E50.8 | Sonstige Manifestationen Vitamin-A-Mangel |
| A40.8 | Sonst Sepsis durch Streptokokken | E50.9 | Vitamin-A-Mangel, nnbez |
| A40.9 | Sepsis durch Streptokokken, nicht näher bezeichnet | E51.1 | Beriberi |
| A41.0 | Sepsis durch Staphylococcus aureus | E51.2 | Wernicke-Enzephalopathie |
| A41.1 | Sepsis durch sonstige näher bezeichnete Staphylokokken | E51.8 | Sonstige Manifestationen Thiaminmangel |
| A41.2 | Sepsis durch nnbez Staphylokokken | E51.9 | Thiaminmangel, nnbez |
| A41.3 | Sepsis durch Haemophilus influenzae | E52 | Niazinmangel [Pellagra] |
| A41.4 | Sepsis durch Anaerobier | E53.0 | Riboflavinmangel |
| A41.51 | Sepsis durch Escherichia coli [E coli] | E53.1 | Pyridoxinmangel |
| A41.52 | Sepsis durch Pseudomonas | E53.8 | Mangel sonst nbez Vitamine Vit-B-Komplex |
| A41.58 | Sepsis durch sonstige gramnegative Erreger | E53.9 | Vitamin-B-Mangel, nnbez |
| A41.8 | Sonstige nbez Sepsis | E54 | Askorbinsäuremangel |
| A41.9 | Sepsis, nnbez | E55.0 | Florde Rachitis |
| A48.1 | Legionellose mit Pneumonie | E55.9 | Vitamin-D-Mangel, nnbez |
| A48.2 | Legionellose ohne Pneumonie [Pontiac-Fieber] | E56.0 | Vitamin-E-Mangel |
| E20.1 | Pseudohypoparathyreoidismus | E56.1 | Vitamin-K-Mangel |
| E40 | Kwashiorkor | E56.8 | Mangel an sonstigen Vitaminen |
| E41 | Alimentärer Marasmus | E56.9 | Vitaminmangel, nnbez |
| E42 | Kwashiorkor-Marasmus | E58 | Alimentärer Kalziummangel |
| E43 | Nnbez erhebliche Energie- u Eiweißmangelernährung | E59 | Alimentärer Selenmangel |
| E44.0 | Mäßige Energie- u Eiweißmangelernährung | E60 | Alimentärer Zinkmangel |
| E44.1 | Leichte Energie- u Eiweißmangelernährung | E61.0 | Kupfermangel |
| E45 | EntwicklVerzög d Energie- u Eiweißmangelernährung | E61.1 | Eisenmangel |
| E46 | Nnbez Energie- u Eiweißmangelernährung | E61.2 | Magnesiummangel |
| E50.0 | Vitamin-A-Mangel m Xerosis conjunctivae | E61.3 | Manganmangel |
| E50.1 | Vit-A-Mangel m Bitot-Flecken u Xerosis conjunctiv | E61.4 | Chrommangel |
| E50.2 | Vitamin-A-Mangel mit Hornhautxerose | E61.5 | Molybdänmangel |
| E50.3 | Vit-A-Mang m Hornhautulzerat u Hornhautxerose | E61.6 | Vanadiummangel |
| E50.4 | Vitamin-A-Mangel m Keratomalazie | E61.7 | Mangel an mehreren Spurenelementen |

| | | | |
|--------|--|--------|---|
| E61.8 | Mangel sonstige nbez Spurenelementen | L03.9 | Phlegmone, nnbez |
| E61.9 | Spurenelementmangel, nnbez | L98.3 | Eosinophile Zellulitis [Wells-Syndrom] |
| E63.0 | Mangel an essentiellen Fettsäuren [EFA] | M83.00 | Osteomalazie im Wochenbett, mehrere Lok |
| E63.1 | Aliment Mangelzust infolge unangew. ZusammSetz Nahr | M83.01 | Osteomalazie im Wochenbett, Schulterregion |
| E63.8 | Sonstige nbez alimentäre Mangelzustände | M83.02 | Osteomalazie im Wochenbett, Oberarm |
| E63.9 | Alimentärer Mangelzustand, nnbez | M83.03 | Osteomalazie im Wochenbett, Unterarm |
| E64.0 | Folgen Energie- u Eiweißmangelernährung | M83.04 | Osteomalazie im Wochenbett, Hand |
| E64.1 | Folgen Vitamin-A-Mangel | M83.05 | Osteomalazie im Wochenbett, Becken/Oberschenkel |
| E64.2 | Folgen Vitamin-C-Mangel | M83.06 | Osteomalazie im Wochenbett, Unterschenkel |
| E64.3 | Folgen Rachitis | M83.07 | Osteomalazie im Wochenbett, Knöchel/Fuß |
| E64.8 | Folgen sonstiger alimentärer Mangelzustände | M83.08 | Osteomalazie im Wochenbett, sonst Lokalisation |
| E64.9 | Folgen nnbez alimentären Mangelzustandes | M83.09 | Osteomalazie im Wochenbett, nnbez Lokalisationen |
| E83.50 | Kalziphylaxie | M83.10 | Senile Osteomalazie, mehrere Lokalisationen |
| E83.58 | Sonstige Störungen des Kalziumstoffwechsels | M83.11 | Senile Osteomalazie Schulterregion |
| E83.59 | Störungen des Kalziumstoffwechsels, nnbez | M83.12 | Senile Osteomalazie Oberarm |
| E86 | Volumenmangel | M83.13 | Senile Osteomalazie Unterarm |
| E87.0 | Hyperosmolalität u Hyponatriämie | M83.14 | Senile Osteomalazie Hand |
| E87.1 | Hypoosmolalität u Hyponatriämie | M83.15 | Senile Osteomalazie Beckenregion/Oberschenkel |
| E87.2 | Azidose | M83.16 | Senile Osteomalazie Unterschenkel |
| E87.3 | Alkalose | M83.17 | Senile Osteomalazie Knöchel/Fuß |
| E87.4 | Gemischte Störung Säure-Basen-Gleichgewicht | M83.18 | Senile Osteomalazie, sonstige Lokalisation |
| E87.5 | Hyperkaliämie | M83.19 | Senile Osteomalazie, nnbez Lokalisationen |
| E87.6 | Hypokaliämie | M83.20 | Osteomalazie ErwAlter d Malabs, mehrere Lok |
| E87.7 | Flüssigkeitsüberschuß | M83.21 | Osteomalazie ErwAlter d Malabs, Schulterregion |
| E87.8 | Sonst Störung Wasser-/Elektrolythaushalt, aonkl | M83.22 | Osteomalazie ErwAlter d Malabs, Oberarm |
| I26.0 | Lungenembolie mit Angabe eines akuten Cor pulmonale | M83.23 | Osteomalazie ErwAlter d Malabs, Unterarm |
| I26.9 | Lungenembolie ohne Angabe eines akuten Cor pulmonale | M83.24 | Osteomalazie ErwAlter d Malabs, Hand |
| I50.00 | Prim Rechtsherzinsuff | M83.25 | Osteomalazie ErwAlter d Malabs, Becken/OS |
| I50.01 | Sek Rechtsherzinsuff | M83.26 | Osteomalazie ErwAlter d Malabs, Unterschenkel |
| I50.9 | Herzinsuffizienz, nnbez | M83.27 | Osteomalazie ErwAlter d Malabs, Knöchel/Fuß |
| I80.80 | Thrombose Phlebitis Thrombophleb oberfl Gefäß obere Extr | M83.28 | Osteomalazie ErwAlter d Malabs, sonst Lok |
| I80.81 | Thrombose Phlebitis Thrombophleb tiefer Gefäß obere Extr | M83.29 | Osteomalazie ErwAlter d Malabs, nnbez Lok |
| I82.80 | Embolie u Thrombose Milzvene | M83.30 | Osteomalazie ErwAlter d Fehl-/Mangelernähr, mehr Lok |
| I82.88 | Embolie u Thrombose sonstiger nbez Venen | M83.31 | Osteomalazie ErwAlter d Fehl-/Mangelernähr, Schulterreg |
| I95.8 | Sonstige Hypotonie | M83.32 | Osteomalazie ErwAlter d Fehl-/Mangelernähr, Oberarm |
| I97.8 | Sonst Kreislaufkomplik nach med Maßn, aonkl | M83.33 | Osteomalazie ErwAlter d Fehl-/Mangelernähr, Unterarm |
| J12.0 | Pneumonie d Adenoviren | M83.34 | Osteomalazie ErwAlter d Fehl-/Mangelernähr, Hand |
| J12.1 | Pneumonie d Resp-Sync-Vir [RS-V] | M83.35 | Osteomalazie ErwAlter d Fehl-/Mangelernähr, BeReg/OS |
| J12.2 | Pneumonie d Parainfluenzaviren | M83.36 | Osteomalazie ErwAlter d Fehl-/Mangelernähr, US |
| J12.3 | Pneumonie durch humanes Metapneumovirus | M83.37 | Osteomalazie ErwAlter d Fehl-/Mangelernähr, Knöchel/Fuß |
| J12.8 | Pneumonie d sonstige Viren | M83.38 | Osteomalazie ErwAlter d Fehl-/Mangelernähr, so Lok |
| J12.9 | Viruspneumonie, nnbez | M83.39 | Osteomalazie ErwAlter d Fehl-/Mangelernähr, nnbez Lok |
| J13 | Pneumonie d Streptococcus pneumoniae | M83.40 | Aluminiumosteopathie, mehrere Lokalisationen |
| J14 | Pneumonie d Haemophilus influenzae | M83.41 | Aluminiumosteopathie Schulterregion |
| J15.0 | Pneumonie d Klebsiella pneumoniae | M83.42 | Aluminiumosteopathie Oberarm |
| J15.1 | Pneumonie d Pseudomonas | M83.43 | Aluminiumosteopathie Unterarm |
| J15.2 | Pneumonie d Staphylokokken | M83.44 | Aluminiumosteopathie Hand |
| J15.3 | Pneumonie d Streptokokken Gruppe B | M83.45 | Aluminiumosteopathie Beckenregion/Oberschenkel |
| J15.4 | Pneumonie d sonstige Streptokokken | M83.46 | Aluminiumosteopathie Unterschenkel |
| J15.5 | Pneumonie d Escherichia coli | M83.47 | Aluminiumosteopathie Knöchel/Fuß |
| J15.6 | Pneumonie d and aerobe gramnegative Bakterien | M83.48 | Aluminiumosteopathie, sonstige Lokalisation |
| J15.7 | Pneumonie d Mycoplasma pneumoniae | M83.49 | Aluminiumosteopathie, nnbez Lokalisationen |
| J15.8 | Sonstige bakterielle Pneumonie | M83.50 | Sonst AM-induz Osteomalazie b Erw, mehrere Lok |
| J15.9 | Bakterielle Pneumonie, nnbez | M83.51 | Sonst AM-induz Osteomalazie b Erw, Schulterregion |
| J16.0 | Pneumonie d Chlamydien | M83.52 | Sonst AM-induz Osteomalazie b Erw, Oberarm |
| J16.8 | Pneumonie d sonstige nbez Infektionserreger | M83.53 | Sonst AM-induz Osteomalazie b Erw, Unterarm |
| J17.0 | Pneumonie b aokl bakteriellen KH | M83.54 | Sonst AM-induz Osteomalazie b Erw, Hand |
| J17.1 | Pneumonie b aokl VirusKH | M83.55 | Sonst AM-induz Osteomalazie b Erw, Beckenreg/OS |
| J17.2 | Pneumonie b Mykosen | M83.56 | Sonst AM-induz Osteomalazie b Erw, Unterschenkel |
| J17.3 | Pneumonie b parasitären KH | M83.57 | Sonst AM-induz Osteomalazie b Erw, Knöchel/Fuß |
| J17.8 | Pneumonie b sonst aokl KH | M83.58 | Sonst AM-induz Osteomalazie b Erw, so Lok |
| J18.0 | Bronchopneumonie, nnbez | M83.59 | Sonst AM-induz Osteomalazie b Erw, nnbez Lok |
| J18.1 | Lobärpneumonie, nnbez | M83.80 | Sonst Osteomalazie im ErwAlter, mehrere Lok |
| J18.8 | Sonstige Pneumonie, Erreger nnbez | M83.81 | Sonst Osteomalazie im ErwAlter, Schulterregion |
| J18.9 | Pneumonie, nnbez | M83.82 | Sonst Osteomalazie im ErwAlter, Oberarm |
| L03.10 | Phlegmone obere Extremität | M83.83 | Sonst Osteomalazie im ErwAlter, Unterarm |
| L03.11 | Phlegmone untere Extremität | M83.84 | Sonst Osteomalazie im ErwAlter, Hand |
| L03.2 | Phlegmone Gesicht | M83.85 | Sonst Osteomalazie im ErwAlter, Becken/OS |
| L03.3 | Phlegmone Rumpf | M83.86 | Sonst Osteomalazie im ErwAlter, Unterschenkel |
| L03.8 | Phlegmone an sonstigen Lokalisationen | M83.87 | Sonst Osteomalazie im ErwAlter, Knöchel/Fuß |

| | | | |
|--------|--|--------|--|
| M83.88 | Sonst Osteomalazie im ErwAlter, sonst Lok | T27.0 | Verbrennung des Kehlkopfes und der Trachea |
| M83.89 | Sonst Osteomalazie im ErwAlter, nnbez Lok | T27.1 | Verbr des Kehlkopfes u der Trachea m Beteilg der Lunge |
| M83.90 | Osteomalazie im ErwAlter, nnbez, mehrere Lok | T27.4 | Verätzung des Kehlkopfes und der Trachea |
| M83.91 | Osteomalazie im ErwAlter, nnbez, Schulterregion | T27.5 | Verätz des Kehlkopfes u der Trachea m Beteilg der Lunge |
| M83.92 | Osteomalazie im ErwAlter, nnbez, Oberarm | T28.0 | Verbrennung des Mundes und des Rachens |
| M83.93 | Osteomalazie im ErwAlter, nnbez, Unterarm | T28.1 | Verbrennung des Ösophagus |
| M83.94 | Osteomalazie im ErwAlter, nnbez, Hand | T28.2 | Verbrennung sonstige Teile Verdauungstrakt |
| M83.95 | Osteomalazie im ErwAlter, nnbez, Becken/Oberschenkel | T28.5 | Verätzung des Mundes und des Rachens |
| M83.96 | Osteomalazie im ErwAlter, nnbez, Unterschenkel | T28.6 | Verätzung des Ösophagus |
| M83.97 | Osteomalazie im ErwAlter, nnbez, Knöchel/Fuß | T28.7 | Verätzung sonstiger Teile des Verdauungstraktes |
| M83.98 | Osteomalazie im ErwAlter, nnbez, sonst Lok | T79.3 | Posttraumatische Wundinfektion, aonkl |
| M83.99 | Osteomalazie im ErwAlter, nnbez, nnbez Lok | T81.1 | Schock während od als Folge Eingriff, aonkl |
| R57.1 | Hypovolämischer Schock | T81.7 | Gefäßkomplikationen nach Eingriff, aonkl |
| R57.2 | Septischer Schock | T85.72 | Infekt/entz Rkt durch int Endoproth/Impl/Transplant Nervensyst |
| R57.8 | Sonstige Formen Schock | T85.78 | Infekt/entzündl Reakt durch so interne Proth/Implant/Transpl |
| R65.0 | Syst inflam Response-Synd [SIRS] infekt o Organkomp | T85.82 | Kapsel fibrose Mamma durch Mammoprothese od -implantat |
| R65.1 | Syst inflam Response-Synd [SIRS] infekt m Organkomp | T85.88 | Sonst Komplik durch interne Proth/Implant/Transplant, aonkl |
| R65.2 | Syst inflam Response-Synd [SIRS] ni-infekt o Organkomp | Z43.0 | Versorgung Tracheostoma |
| R65.3 | Syst inflam Response-Synd [SIRS] ni-infekt m Organkomp | Z93.0 | Vorhandensein Tracheostoma |
| R65.9 | System inflamm Response-Synd [SIRS], nnbez | | |

Prozedur Y02-2

| | | | |
|-----------|--|-----------|--|
| 25.2x.14↔ | Prt Glsskt, trnsr Zg, Rk m fr mkrvsknst Tx | 78.09.31↔ | Knochtx a Be, Gefgestielt ohne mikrovaskuläre Anast |
| 25.2x.24↔ | Prt Glsskt, trnsmdnd Zg, Rk m fr mkrvsknst Tx | 78.09.40↔ | Knochtx an Phal d Fußes, gfggestielt m mikrovask Anast |
| 25.2x.34↔ | Pelviglekt, transor Zug, Reko m fr mikrovaskanast Tx | 78.09.41↔ | Knchtx an Phl d Fßs, gfgstielt oh mkrvsk Anast |
| 25.2x.44↔ | Plvglkt, trnsmdnd Zg, Rk m fr mkrvsknst Tx | 78.09.90↔ | Kntx an And näh bz Kn, au Gschk, gfgstielt m mkrvsk Anast |
| 25.2x.54↔ | Pelviglossomekt, Reko m fr mikrovaskanast Tx | 78.09.91↔ | Kntx an And näh bz Kn, au Gschk, gfgstielt o mkrvsk Anast |
| 25.3x.14↔ | Vllst Glsskt, trnsr Zg, Rk m fr mkrvsknst Tx | 83.82.40↔ | Tx e snst Lppntx m mkrvsk Anast aus M o Fsz, Kpf u H |
| 25.3x.24↔ | Vllst Glsskt, trnsmdnd Zg, Rk m fr mkrvsknst Tx | 83.82.41↔ | Tx e snst Lppntx m mkrvsk Anast aus M o Fsz, Schlü u Axll |
| 25.3x.34↔ | Vllst Plvglkt, trnsr Zg, Rk m fr mkrvsknst Tx | 83.82.42↔ | Tx e snst Lppntx m mkrvsk Anast aus M o Fsz, Ob u Ellib |
| 25.3x.44↔ | Vllst Plvglkt, trnsmdnd Zg, Rk m fr mkrvsknst Tx | 83.82.43↔ | Tx e snst Lppntx m mkrvsk Anast aus M o Fsz, Unt |
| 25.3x.54↔ | Vollst Pelviglossomekt, Reko m fr mikrovaskanast Tx | 83.82.44↔ | Tx e so Lppntx m mkrvsk Anast aus M o Fsz, Brw, Bauch u Rücken |
| 25.4x.14↔ | Rd Glsskt, trnsor Zg, Rk m fr mkrvskulanst Tx | 83.82.45↔ | Tx e so Lppntx m mkrvsk Anast aus M o Fsz, Leist u Gnrg u Gsäß |
| 25.4x.24↔ | Rd Glsskt, trnsmdnd Zg, Rk m fr mkrvsknst Tx | 83.82.46↔ | Tx e snst Lppntx m mkrvsk Anast aus M o Fsz, Unt Extrm |
| 25.4x.34↔ | Rd Plvglkt, trnsr Zg, Rk m fr mkrvsknst Tx | 83.82.47↔ | Tx e snst Lppntx m mkrvsk Anast aus M o Fsz, And Lk |
| 25.4x.44↔ | Rd Plvglkt, trnsmdnd Zg, Rk m fr mkrvsknst Tx | 85.53.00↔ | Einseitige Prothesenimplantation an der Mamma, n.n.bez. |
| 25.4x.54↔ | Rad Pelviglossomekt, Reko m fr mikrovaskanast Tx | 85.53.10↔ | Einseit Prothesenimpl an der Mamma, nach Mastektomie |
| 29.33.12↔ | Part Pharyngekt, Reko m fr mikrovaskanast Tx | 85.53.99↔ | Einseitige Prothesenimplantation an der Mamma, sonstige |
| 29.33.21↔ | Tt Phryngkt, Rk m fr mkrvsknst Tx, fr Drmtr o Mgnhchz | 85.54.00↔ | Beidseitige Prothesenimplantation an der Mamma, n.n.bez. |
| 29.4x.12↔ | Plist Rk a Phr, m mkrvsk anstmsiertm Tx, Drmtr o Mgnhchz | 85.54.10↔ | Beidseitige Prothesenimpl an der Mamma, nach Mastektomie |
| 30.3x.15↔ | Vollständige Laryekt, Reko m fr mikrovaskanast Tx | 85.54.99↔ | Beidseitige Prothesenimplantation an der Mamma, sonst |
| 30.4x.15↔ | Rad Laryekt, m Pharyngekt, Reko m fr mikrovaskanast Tx | 86.61.00↔ | Vollhauttransplantat an die Hand, n.n.bez. |
| 30.4x.25↔ | Rd Lrykt, m Phryngkt u Schlddrs, Rk m fr mkrvsknst Tx | 86.61.10↔ | Kleinflächiges Vollhauttransplantat an die Hand |
| 76.31.20↔ | Part Mandekt, Reko m mikrovaskanast Transplantat | 86.61.20↔ | Großflächiges Vollhauttransplantat an die Hand |
| 76.39.10↔ | Part Ostekt an and Gschk, Reko m mikrovaskanast Tx | 86.61.99↔ | Vollhauttransplantat an die Hand, sonstige |
| 76.41.10↔ | Tot Mandekt m glz Reko, Reko m mikrovaskanast Tx | 86.62.00↔ | Sonstiges Hauttransplantat an die Hand, n.n.bez. |
| 76.43.10↔ | Sonstige Reko d Mand m mikrovaskanast Transplantat | 86.62.10↔ | Kleinflächiges Spalthauttransplantat an die Hand |
| 76.44.10↔ | Tot Ostekt an and Gschk, Reko m mikrovaskanast Tx | 86.62.20↔ | Großflächiges Spalthauttransplantat an die Hand |
| 76.46.10↔ | So Reko an and Gschk m mikrovaskanast Transplantat | 86.62.99↔ | Sonstiges Hauttransplantat an die Hand, sonstiges |
| 78.01.10↔ | Knochtx an Skap u Klav, Gefgestielt m mikrovask Anast | 86.63.20↔ | Groß Vollhaut an D Kopf (auss Lip und Mund) |
| 78.01.11↔ | Knochtx an Skap u Klav, Gefgestielt oh mikrovask Anast | 86.63.21↔ | Großflächiges Vollhauttransplantat an den Hals |
| 78.02.10↔ | Knochtx a Hum, Gefgestielt mit mikrovaskulärer Anast | 86.63.22↔ | Großflächiges Vollhauttransplantat an Schulter und Oberarm |
| 78.02.11↔ | Knochtx a Hum, Gefgestielt ohne mikrovaskuläre Anast | 86.63.23↔ | Großflächiges Vollhauttransplantat an den Unterarm |
| 78.03.10↔ | Knochtx an Rad und Ulna, Gefgestielt m mikrovask Anast | 86.63.25↔ | Groß Vollhauttransplantat an Bruw, Bauch und Rücken |
| 78.03.11↔ | Knochtx an Rad u Ulna, Gefgestielt oh mikrovask Anast | 86.63.26↔ | Groß Vollhauttransplantat an d Leisten und Genreg |
| 78.04.10↔ | Knchtx an Krpl u Mtkrp, Gfgstielt m mkrvsk Anast | 86.63.27↔ | Großflächiges Vollhauttransplantat an das Gesäß |
| 78.04.11↔ | Knchtntnsp an Krpl u Mtkrp, Gfgstielt oh mkrvsk Anast | 86.63.28↔ | Groß Vollhauttransplantat an Os und Unterschenkel |
| 78.05.10↔ | Knochtx a Fem, Gefgestielt mit mikrovaskulärer Anast | 86.63.2a↔ | Großflächiges Vollhauttransplantat an den Fuß |
| 78.05.11↔ | Knochtx a Fem, Gefgestielt, ohne mikrovaskuläre Anast | 86.65.00↔ | Heterologe Hauttransplantation, n.n.bez. |
| 78.06.10↔ | Knochtx an d Patella, Gefgestielt m mikrovask Anast | 86.65.10↔ | Kleinflächige heterologe Hauttx an D Kopf |
| 78.07.10↔ | Knochtx an d Tibia, Gefgestielt m mikrovask Anast | 86.65.11↔ | Kleinflächige heterologe Hauttransplantation an den Hals |
| 78.07.11↔ | Knochtx an d Tibia, Gefgestielt ohne mikrovask Anast | 86.65.12↔ | Kleinflächige heterol Hauttx an Schulter und Oberarm |
| 78.07.20↔ | Knochtx an d Fib, gfggestielt m mikrovaskulärer Anast | 86.65.13↔ | Kleinflächige heterologe Hauttransplantation an den Unterarm |
| 78.07.21↔ | Knochtx an d Fib, gfggestielt ohne mikrovask Anast | 86.65.14↔ | Kleinflächige heterologe Hauttransplantation an die Hand |
| 78.08.10↔ | Knchtx an Trsl u Mtrrs, gfgstielt m mkrvsk Anast | 86.65.15↔ | Kleinflächige heterologe Hauttx an Bruw und Rücken |
| 78.08.11↔ | Knchtx an Trsl u Mtrrs, gfgstielt oh mkrvsk Anast | 86.65.16↔ | Kleinfl heterologe Hauttransplantation an die Bauchregion |
| 78.09.10↔ | Knochtx an And näher bez Kn, auss Gschk, n.n.bez. | 86.65.17↔ | Kleinflächige heterologe Hauttx an d untere Extremität |
| 78.09.11↔ | Knochtx an Phal d Hand, gfggestielt oh mikrovask Anast | | |
| 78.09.30↔ | Knochtx a Be, Gefgestielt mit mikrovaskulärer Anast | | |

| | | | |
|-----------|--|-----------|---|
| 86.65.19↔ | Kleinflächige heterologe Hauttx an And Lokalisation | 86.78.15↔ | Anbr von fr Lp mit mikrovaskulärer Anast an Bauchreg |
| 86.65.20↔ | Großflächige heterologe Hauttransplantation an den Kopf | 86.78.16↔ | Anbr von fr Lp m mikrovask Anast an d Leist u Genreg |
| 86.65.21↔ | Großflächige heterologe Hauttransplantation an den Hals | 86.78.17↔ | Anbr von fr Lappen mit mikrovaskulärer Anast a Gesäß |
| 86.65.22↔ | Grofl heterologe Hauttx an Schulter und Oberarm | 86.78.18↔ | Anbr von fr Lp m mikrovask Anast an d unteren Extrem |
| 86.65.23↔ | Großflächige heterologe Hauttransplantation an den Unterarm | 86.78.19↔ | Anbr von fr Lp mit mikrovaskulärer Anast an And Lok |
| 86.65.24↔ | Großflächige heterologe Hauttransplantation an die Hand | 86.88.00↔ | Sonstige (temporäre) Weichteildeckung, n.n.bez. |
| 86.65.25↔ | Grofl heterologe Hauttx an Bruw und Rücken | 86.88.10↔ | Klfl Weichteildeckung d kult Keratinozyten a Kopf |
| 86.65.26↔ | Großflächige heterologe Hauttransplantation an Bauchregion | 86.88.11↔ | Klfl Weichteildeckung d kultivierte Keratinozyten a Ha |
| 86.65.27↔ | Grofl heterologe Hauttx an d untere Extrem | 86.88.12↔ | Klfl Weichtd d kult Keratinozyten an Schult u Oba |
| 86.65.29↔ | Grofl heterologe Hauttx an And Lokalisation | 86.88.13↔ | Klfl Weichteildeckung d kult Keratinozyten a Unterarm |
| 86.65.30↔ | Transplantation von Schweinehaut | 86.88.14↔ | Klfl Weichteildeckung d kult Keratinozyten an d Hand |
| 86.65.40↔ | Prm Hautrstz d zweischichtgs DrmsEpdrmsErstztrial | 86.88.15↔ | Klfl Weichtd d kult Keratinozyten a Bruw u Rücken |
| 86.65.99↔ | Heterologe Hauttransplantation, sonstige | 86.88.16↔ | Klfl Weichtd d kult Keratinozyten an d Bauchreg |
| 86.66.00↔ | Homologe Hauttransplantation, n.n.bez. | 86.88.17↔ | Klfl Weichtd d kult Keratinozyten an d unt Extrem |
| 86.66.10↔ | Kleinflächige homologe Hauttransplantation an den Kopf | 86.88.19↔ | Klfl Weichteildeckung d kult Keratinozyten an and Lok |
| 86.66.11↔ | Kleinflächige homologe Hauttransplantation an den Hals | 86.88.20↔ | Klfl temp Weichteildeckung d Komb mehr Verf a Kopf |
| 86.66.12↔ | Kleinflächige homologe Hauttx an Schulter und Oberarm | 86.88.21↔ | Klfl temp Weichteildeckung d Komb mehr Verfahren a Ha |
| 86.66.13↔ | Kleinflächige homologe Hauttransplantation an den Unterarm | 86.88.22↔ | Klfl temp Weichtd d Komb mehr Verf an Schult u Oba |
| 86.66.14↔ | Kleinflächige homologe Hauttransplantation an die Hand | 86.88.23↔ | Klfl temp Weichteildeckung d Komb mehr Verf a Unta |
| 86.66.15↔ | Kleinflächige homologe Hauttx an Bruw und Rücken | 86.88.24↔ | Klfl temp Weichteildeckung d Komb mehr Verf an d Hand |
| 86.66.16↔ | Kleinfl homologe Hauttransplantation an die Bauchregion | 86.88.25↔ | Klfl temp Weichtd d Komb mehr Verf an Bruw u Rücken |
| 86.66.17↔ | Kleinflächige homologe Hauttx an d untere Extrem | 86.88.26↔ | Klfl temp Weichtd d Komb mehr Verf an d Bauchreg |
| 86.66.19↔ | Kleinflächige homologe Hauttx an And Lokalisation | 86.88.27↔ | Klfl temp Weichtd d Komb mehr Verf an d unt Extrem |
| 86.66.20↔ | Großflächige homologe Hauttransplantation an den Kopf | 86.88.29↔ | Klfl temp Weichteildeckung d Komb mehr Verf an and Lok |
| 86.66.21↔ | Großflächige homologe Hauttransplantation an den Hals | 86.88.30↔ | Grfl Weichtd d kit Krtznytn an and Teil d Kpfs |
| 86.66.22↔ | Grofl homologe Hauttx an Schulter und Oberarm | 86.88.31↔ | Grofl Weichteildeckung d kult Keratinozyten a Ha |
| 86.66.23↔ | Großflächige homologe Hauttransplantation an den Unterarm | 86.88.32↔ | Grofl Weichtd d kult Keratinozyten an Schult u Oba |
| 86.66.24↔ | Großflächige homologe Hauttransplantation an die Hand | 86.88.33↔ | Grofl Weichteildeckung d kult Keratinozyten a Unterarm |
| 86.66.25↔ | Grofl homologe Hauttransplantation an Bruw und Rücken | 86.88.34↔ | Grofl Weichteildeckung d kult Keratinozyten an d Hand |
| 86.66.26↔ | Großflächige homologe Hauttransplantation an die Bauchregion | 86.88.35↔ | Grofl Weichtd d kult Keratinozyten an Bruw u Rücken |
| 86.66.27↔ | Grofl homologe Hauttransplantation an d untere Extrem | 86.88.36↔ | Grofl Weichtd d kult Keratinozyten an d Bauchreg |
| 86.66.29↔ | Grofl homologe Hauttransplantation an andere Lokalisation | 86.88.37↔ | Grofl Weichtd d kult Keratinozyten an d unt Extrem |
| 86.66.99↔ | Homologe Hauttransplantation, sonstige | 86.88.39↔ | Grofl Weichteildeckung d kult Keratinozyten an and Lok |
| 86.67.00↔ | Haut-Regenerationsgraft, n.n.bez. | 86.88.40↔ | Grfl tmp Weichtd d Kmb mhr Vrf an and Teil d Kpfs |
| 86.67.10↔ | Kleinfl temporäres HautRegenerationsgraft an D Kopf | 86.88.41↔ | Grofl temp Weichteildeckung d Komb mehr Verfahren a Ha |
| 86.67.11↔ | Kleinfl temporäres Haut-Regenerationsgraft an den Hals | 86.88.42↔ | Grofl temp Weichtd d Komb mehr Verf an Schult u Oba |
| 86.67.12↔ | Kleinfl temporäres HautRegenergraft an Schult und Oba | 86.88.43↔ | Grofl temp Weichteildeckung d Komb mehr Verf a Unta |
| 86.67.13↔ | Kleinfl temporäres HautRegenergraft an D Unterarm | 86.88.44↔ | Grofl temp Weichteildeckung d Komb mehr Verf an d Hand |
| 86.67.14↔ | Kleinfl temporäres Haut-Regenerationsgraft an die Hand | 86.88.45↔ | Grofl temp Weichtd d Komb mehr Verf an Bruw u Rücken |
| 86.67.15↔ | Kleinfl temp HautRegenergraft an Bruw und Rücken | 86.88.46↔ | Grofl temp Weichtd d Komb mehr Verf an d Bauchreg |
| 86.67.16↔ | Kleinfl temporäres HautRegenergraft an d Bauchreg | 86.88.47↔ | Grofl temp Weichtd d Komb mehr Verf an d unt Extrem |
| 86.67.17↔ | Kleinfl temp HautRegenergraft an d untere Extrem | 86.88.49↔ | Grofl temp Weichtd d Komb mehr Verf an and Lok |
| 86.67.19↔ | Kleinfl temporäres HautRegenerationsgraft an And Lok | 86.88.50↔ | Anl o Wchs e Syst z Vkuumvrs, tiefr, an Kn u Gl d Extrm |
| 86.67.20↔ | Grofl temporäres HautRegenerationsgraf an D Kopf | 86.88.51↔ | Anl o Wchs e Syst z Vkuumvrs, tiefr, an Thr, Mdst u Strn |
| 86.67.21↔ | Großflächiges temporäres Haut-Regenerationsgraft an den Hals | 86.88.52↔ | Anl o Wechsel e Syst zur Vakuumversiegelung, a off Abd |
| 86.67.22↔ | Grofl temporäres HautRegenergraft an Schulter und Oba | 86.88.53↔ | Anl o Wechsel e Syst zur Vakuumvers, endorektal |
| 86.67.23↔ | Großfl temporäres Haut-Regenerationsgraft an den Unterarm | 86.88.59↔ | Anl o Wchs e Syst z Vkuumvrs, an Haut u Unth o snst Lk |
| 86.67.24↔ | Großflächiges temporäres Haut-Regenerationsgraft an die Hand | 86.88.90↔ | Sonstige temporäre Weichteildeckung am Kopf |
| 86.67.25↔ | Grofl temporäres HautRegenergraft an Bruw und Rücken | 86.88.91↔ | Sonstige temporäre Weichteildeckung am Hals |
| 86.67.26↔ | Grofl temporäres HautRegenerationsgraft an d Bauchreg | 86.88.92↔ | Sonst temporäre Weichteildeckung an Schulter und Oberarm |
| 86.67.27↔ | Grofl temporäres HautRegenergraft an d untere Extrem | 86.88.93↔ | Sonstige temporäre Weichteildeckung am Unterarm |
| 86.67.29↔ | Grofl temporäres HautRegenerationsgraft an And Lok | 86.88.94↔ | Sonstige temporäre Weichteildeckung an der Hand |
| 86.67.30↔ | Permanenter Hautersatz durch Epidermisersatzmaterial | 86.88.95↔ | Sonst temporäre Weichteildeckung an Brustwand und Rücken |
| 86.67.31↔ | Permanenter Hautersatz durch Dermisersatzmaterial | 86.88.96↔ | Sonstige temporäre Weichteildeckung an der Bauchregion |
| 86.67.99↔ | Haut-Regenerationsgraft, sonstige | 86.88.97↔ | Sonst temporäre Weichteildeckung an der unteren Extremität |
| 86.73.30↔ | Anbr von fr Lappen mit mikrovaskulärer Anast an d Hand | 86.88.99↔ | Sonstige temporäre Weichteildeckung, sonstige |
| 86.75.10↔ | Revision von gestielt o fr Lp o fr Hauttx d Kopfes | 86.89.00↔ | Sonstige Plast Reko an Haut und Subkutan, n.n.bez. |
| 86.75.11↔ | Revision von gestielt o fr Lp o fr Hauttx d Halses | 86.89.10↔ | Lappenstieldurchtrennung nach Hautplastik am Kopf |
| 86.75.12↔ | Rev von gestielt o fr Lp o fr Hauttx von Schult u Oba | 86.89.11↔ | Lappenstieldurchtrennung nach Hautplastik am Hals |
| 86.75.13↔ | Revision von gestielt o fr Lp o fr Hauttx d Unterarmes | 86.89.12↔ | Lappenstieldurchtrennung n Hautplastik an Schulter u Axilla |
| 86.75.14↔ | Revision von gestielt oder fr Lp oder fr Hauttx d Hand | 86.89.13↔ | Lappenstdurcht nach Hautpl an Oberarm und Ellb |
| 86.75.15↔ | Rev von gestielt o fr Lp o fr Hauttx d Bruw und Rücken | 86.89.14↔ | Lappenstieldurchtrennung nach Hautplastik am Unterarm |
| 86.75.16↔ | Revision von gestielt o fr Lp o fr Hauttx d Bauchreg | 86.89.15↔ | Lappenstieldurchtrennung nach Hautplastik an der Hand |
| 86.75.17↔ | Rev von gestielt o fr Lp o fr Hauttx d unteren Extrem | 86.89.16↔ | Lappenstdurcht nach Hautpl an Bruw, Bauch und Rücken |
| 86.75.19↔ | Revision von gestielt o fr Lp o fr Hauttx and Lok | 86.89.17↔ | Lappenstdurcht nach Hautpl an d Leisten und Genreg |
| 86.78.10↔ | Anbr v fr Lp m mkrvsk Anast a Kpf (auss Lp u Mnd) | 86.89.18↔ | Lappenstieldurchtrennung nach Hautplastik am Gesäß |
| 86.78.11↔ | Anbr von fr Lappen mit mikrovaskulärer Anast a Hals | 86.89.19↔ | Lappenstdurcht nach Hautpl an and Lokalisation |
| 86.78.12↔ | Anbr von fr Lp m mikrovask Anast an Schulter und Oba | 86.89.1a↔ | Lappenstdurcht nach Hautpl an Oberschenkel und Knie |
| 86.78.13↔ | Anbr von fr Lp mit mikrovaskulärer Anast a Unterarm | 86.89.1b↔ | Lappenstdurcht nach Hautpl an Unterschenkel und Fuß |
| 86.78.14↔ | Anbr von fr Lp m mikrovask Anast an Bruw und Rücken | 86.89.80↔ | Revision einer Hautplastik am Kopf |

| | | | |
|-----------|---|-----------|---|
| 86.89.84↔ | Revision einer Hautplastik am Unterarm | 86.93.11↔ | Einsetzen eines Gewebeexpanders am Hals |
| 86.89.85↔ | Revision einer Hautplastik an der Hand | 86.93.12↔ | Einsetzen eines Gewebeexpanders an Schulter und Oberarm |
| 86.89.87↔ | Revision e Hautpl an d Leisten und Genreg und a Gesäß | 86.93.13↔ | Einsetzen eines Gewebeexpanders am Unterarm |
| 86.89.88↔ | Revision einer Hautplastik an der unteren Extremität | 86.93.14↔ | Einsetzen eines Gewebeexpanders an der Hand |
| 86.89.89↔ | Revision einer Hautplastik an anderer Lokalisation | 86.93.15↔ | Einsetzen eines Gewebeexpanders an Brustwand und Rücken |
| 86.89.99↔ | Sonstige Plast Reko an Haut und Subkutan, sonstige | 86.93.16↔ | Einsetzen eines Gewebeexpanders an der Bauchregion |
| 86.93.00↔ | Einsetzen eines Gewebeexpanders, n.n.bez. | 86.93.18↔ | Einsetzen eines Gewebeexpanders an der unteren Extremität |
| 86.93.10↔ | Einsetzen eines Gewebeexpanders am Kopf | 86.93.99↔ | Einsetzen eines Gewebeexpanders, sonstige |

Prozedur Y02-3

| | | | |
|-----------|---|--------|---|
| 64.3x.00↔ | Amputation des Penis, n.n.bez. | 84.07↔ | Oberarm-Amputation |
| 64.3x.10↔ | Amputation des Penis, partiell | 84.08↔ | Schultergelenk-Exartikulation |
| 64.3x.11↔ | Amputation des Penis, total | 84.09↔ | Interthorakoskapuläre Amputation |
| 64.3x.12↔ | Amputation des Penis, Emaskulation | 84.10↔ | Amputation der unteren Extremität, n.n.bez. |
| 64.3x.99↔ | Amputation des Penis, sonstige | 84.11↔ | Zehenamputation |
| 84.00↔ | Amputation an der oberen Extremität, n.n.bez. | 84.12↔ | Amputation durch Fuss |
| 84.01↔ | Amput und Exartikulation an e Finger (ausgen a Daum) | 84.13↔ | Exartikulation im Sprunggelenk |
| 84.02↔ | Amputation und Exartikulation am Daumen | 84.14↔ | Transmalleoläre Amputation im Sprunggelenk |
| 84.03.00↔ | Hand-Amputation, n.n.bez. | 84.15↔ | Sonstige Unterschenkel-Amputation |
| 84.03.10↔ | Komplette Hand-Amputation an Handwurzel oder Mittelhand | 84.16↔ | Knie-Exartikulation |
| 84.03.99↔ | Hand-Amputation, sonstige | 84.17↔ | Oberschenkel-Amputation |
| 84.04↔ | Handgelenks-Exartikulation | 84.18↔ | Hüft-Exartikulation |
| 84.05↔ | Vorderarm-Amputation | 84.19↔ | Abdominopelvine Amputation |
| 84.06↔ | Ellbogen-Exartikulation | 84.91↔ | Amputation, n.n.bez. |

ADRG Y03

Andere Verbrennungen mit anderen Eingriffen

Mindestens eine Prozedur in Tabelle Y03-1

DRG Y03A

Andere Verbrennungen mit anderen Eingriffen, Alter < 16 Jahre

Alter < 16 Jahre

DRG Y03B

Andere Verbrennungen mit anderen Eingriffen, Alter > 15 Jahre

Prozedur Y03-1

| | | | |
|-----------|---|-----------|--|
| 02.03↔ | Bildung eines Schädelknochenlappens | 08.44.99↔ | Sonst Behebung von Entropium o Ektropium durch Lidplastik |
| 04.92.00↔ | Implnt o Erstd d Elktrod(n) e prph Neurstm, n.n.bz. | 08.49.00↔ | Sonstiger Eingr zur Korre e Entrop o Ektrop, n.n.bez. |
| 04.92.10↔ | Implnt,Erstd d Elktrod tmp prph Neurstm,Enzlsys,Tstsm | 08.49.10↔ | S Ingr z Krr e Entrp o Ektrp, Op an d Ldrtrkrm |
| 04.92.11↔ | Implnt,Erstd d Elktrod tmp prph Neurstm,Mhrlysys,Tstsm | 08.49.11↔ | So Ingr zur Korre e Entrop o Ektrop, Rep e Lidlamelle |
| 04.92.20↔ | Imp,Ers d Elktrod prmn prph Neurstm,Stbl,Enzlsys,Prk | 08.49.99↔ | Sonstiger Eingr zur Korre e Entrop o Ektrop, sonstige |
| 04.92.21↔ | Implnt,Erstd d Elktrod prmn prph Neurstm,Stbl,Mhrlysys,prk | 08.51↔ | Kanthotomie |
| 04.92.30↔ | Imp,Ers d Elktrod prmn prph Neurstm,Plttnl,Enzlsys,offn chr | 08.59.00↔ | Sonstige Anpassung der Lidposition, n.n.bez. |
| 04.92.31↔ | Imp,Ers d Elktrod prmn prph Neurstm,Plttnl,Mhrlysys,offn chr | 08.59.10↔ | Kanthoplastik, n.n.bez. |
| 04.92.40↔ | Impl oder Ersetzen einer Vagusnervstimulationselektrode | 08.59.11↔ | Kanthopexie |
| 04.92.99↔ | Implant o Ersetz d Elektrod(n) e periph Neurostim, so | 08.59.12↔ | Korrekturoperation bei Epikanthus |
| 08.21↔ | Exzision eines Chalazions | 08.59.99↔ | Sonstige Anpassung der Lidposition, sonstige |
| 08.22.00↔ | Exzision e anderen kleineren Läsion am Augenlid, n.n.bez. | 08.61.00↔ | Plast Reko d Lids m Hautappen o Tx, n.n.bez. |
| 08.22.10↔ | Exz e and klein Läs a Lid, Ni hist kontr (mikrog Chir) | 08.61.10↔ | Plastische Rekonstruktion des Augenlids mit Hautlappen |
| 08.22.11↔ | Exz e and klein Läs a Lid, hist kontr (mikrog Chir) | 08.61.11↔ | Plastische Rekonstruktion des Augenlids mit Hauttransplantat |
| 08.22.99↔ | Exzision einer anderen kleineren Läsion am Augenlid, sonst | 08.61.99↔ | Sonstige Plast Reko d Lids m Hautlap o transplantat |
| 08.23.00↔ | Exz e gröss Läs a Augenlid, nicht durchgeh, n.n.bez. | 08.62↔ | Plast Reko d Lids m Schleimhautlappen o transplantat |
| 08.23.10↔ | Exz e gröss Läs a Ld, N drchgh, N hst kntr (mkrgr Chr) | 08.64↔ | Plast Rekonstruktion d Lids m tarsokonjunktivalem Lp |
| 08.23.11↔ | Exz e gröss Läs a Ld, N drchgh, hst kntr (mkrgr Chr) | 08.69.00↔ | So Plast Reko d Lids m Lp o Transplantaten, n.n.bez. |
| 08.23.99↔ | Exz e gröss Läs a Augenlid, nicht durchgeh, sonstige | 08.69.10↔ | Plastische Rekonstruktion des Augenlids mit Knorpel |
| 08.24.00↔ | Exz e gröss Läsion a Augenlid, perforierend, n.n.bez. | 08.69.11↔ | Plastische Rekonstruktion d Lids mit allopl Material |
| 08.24.10↔ | Exz e gröss Läs a Ld, prf, n hst kntr (mkrgr Chr) | 08.69.12↔ | Plast Reko d Lids m Verschiebe u Rotationspl d Lides |
| 08.24.11↔ | Exz e gröss Läs a Lid, perf, hist kontr (mikrog Chir) | 08.69.13↔ | Plast Rekonstruktion des Augenlids mit Oberlidverlängerung |
| 08.24.99↔ | Exz e gröss Läsion a Augenlid, perforierend, sonstige | 08.69.19↔ | Plast Reko d Lids m sonstigem Lp o Transplantaten |
| 08.38↔ | Korrektur einer Lidretraktion | 08.69.99↔ | So Plast Reko d Lids m Lp o Transplantaten, so |
| 08.41↔ | Behebung von Entropium o Ektropium durch Thermokauteri | 08.70↔ | Plastische Rekonstruktion des Augenlids, n.n.bez. |
| 08.42↔ | Behebung von Entropium oder Ektropium d Nahtverfahren | 08.71↔ | D Lidrand umfassende Plast Reko d Lids, part Tiefe |
| 08.43↔ | Behebung von Entropium oder Ektropium d Keilresektion | 08.72↔ | Sonstige plastische Rekonstruktion d Lids, part Tiefe |
| 08.44.00↔ | Behebung von Entropium o Ektropium durch Lidplastik, n.n.bez. | 08.73.00↔ | D Ldrnd umfss Plst Rk d Lds, vil Tief, n.n.bz. |
| 08.44.10↔ | Bhb v Entrp o Ektrp d Ldplst, hr Vrkd d Agnlids | 08.73.10↔ | Verschiebeplastik der Lidkante |

| | | | |
|-----------|--|-----------|---|
| 08.73.99↔ | D Lidrand umfassende Plast Reko d Lids, volle Tief, so | 18.21.11↔ | Exz e präaur Fistel o e präaur Sinus, hist kontr |
| 08.74.00↔ | Sonstige Plast Reko d Lids, volle Tiefe, n.n.bez. | 18.21.99↔ | Exz e präaur Fistel o e präaur Sinus, sonstige |
| 08.74.10↔ | Oberlidverlängerung | 18.29.00↔ | Exz oder Destr e and Läsion a äusseren Ohr, n.n.bez. |
| 08.74.99↔ | Sonstige Plast Reko d Lids, volle Tiefe, sonstige | 18.29.01↔ | Destr e Läsion a äusseren Ohr oder im äusseren Gehörg |
| 08.82↔ | Versorg e Risswund d Lids, d Lidrand umfass, part Tief | 18.29.10↔ | Exz e and Läs a ässm Ohr o i ässm Ghörg, N hst kntr |
| 08.83↔ | Sonstige Versorgung e Risswunde d Lids, part Tiefe | 18.29.11↔ | Exz e and Läs a ässm Ohr o i ässm Ghörg, hst kntr |
| 08.84↔ | Vrsrg e Rsswnd d Lds, d Ldrnd umfss, vll Tief | 18.29.99↔ | Exz oder Destr e and Läsion a äusseren Ohr, sonstige |
| 08.85↔ | Sonst Versorgung einer Risswunde des Augenlids, volle Tief | 18.31.00↔ | Radikale Exzision einer Läsion am äusseren Ohr, n.n.bez. |
| 08.89.00↔ | Sonst plastische Rekonstruktion des Augenlids, n.n.bez. | 18.31.10↔ | Rd Exz Läs a äus Ohr o i äus Ghörg o Prt Rs d Ohrm,N hst kntr |
| 08.89.10↔ | Plast Reko d Lids, medialer o lateraler Lidwinkel | 18.31.11↔ | Rd Exz Läs a äus Ohr o i äus Ghörg o Prt Rs d Ohrm,hst kntr |
| 08.89.11↔ | Plastische Rekonstruktion d Augenlids d Hebung d Augbr | 18.31.19↔ | Radikale Exzision einer Läsion am äusseren Ohr, sonst |
| 08.89.12↔ | Plast Reko d Lids d Entf e Fettgewebeprolapses d Orb | 18.39.00↔ | Sonstige Exzision am äusseren Ohr, n.n.bez. |
| 08.89.13↔ | Plast Reko d Lids d Oberflächenbehandlung m Laser | 18.39.10↔ | Resektion d Ohrmuschel, total, nicht hist kontrolliert |
| 08.89.14↔ | Plast Reko d Lids d sonstige Oberlidverlängerung | 18.39.11↔ | Resektion der Ohrmuschel: total, histographisch kontrolliert |
| 08.89.15↔ | Plast Rekonstruktion d Lids d Unterlidverlängerung | 18.39.19↔ | Sonstige Resektion der Ohrmuschel, sonstige |
| 08.89.99↔ | Sonst plastische Rekonstruktion des Augenlids, sonst | 18.39.99↔ | Sonstige Exzision am äusseren Ohr, sonstige |
| 16.31↔ | Entf d Auginh mit glz Implantat in d Skleraschale | 18.6x.00↔ | Rekonstruktion des äusseren Gehörganges, n.n.bez. |
| 16.39↔ | Sonstige Eviszeration des Augapfels | 18.6x.10↔ | Erweiterung des äusseren Gehörganges |
| 16.41↔ | Enukl d Augapf m glz Implant i d TenonKaps m Anh d Mn | 18.6x.20↔ | Rekonstruktion eines (bestehenden) äusseren Gehörganges |
| 16.42↔ | Enukleation des Augapfels mit and gleichzeitigem Implantat | 18.6x.30↔ | Konstruktion eines (nicht bestehenden) äusseren Gehörganges |
| 16.49↔ | Sonstige Enukleation des Augapfels | 18.6x.99↔ | Rekonstruktion des äusseren Gehörganges, sonstige |
| 16.51.00↔ | Exent d Orbita mit Entf ben Strukturen, n.n.bez. | 18.71.00↔ | Ohrmuschelaufbau, n.n.bez. |
| 16.51.10↔ | Exent d Orb m Entf ben Strukturen, m Erhalt d Lidhaut | 18.71.10↔ | Ohrmuschelaufbau, partiell, n.n.bez. |
| 16.51.11↔ | Exent d Orb m Entf ben Strukturen, oh Erhalt d Lidhaut | 18.71.11↔ | Ohrmuschelaufbau, partiell mit Gewebeexpander |
| 16.51.99↔ | Sonstige Exenteration d Orbita mit Entf ben Strukturen | 18.71.12↔ | Ohrmuschelaufbau, partiell mit Galealappen |
| 16.52.00↔ | Exent d Orb m ther Entf von Orbknoch, n.n.bez. | 18.71.13↔ | Ohrmuschelaufbau, partiell mit Knorpeltransplantat |
| 16.52.10↔ | Exent d Orb m ther Entf v Orbknoch, m Erhalt d Lidhaut | 18.71.14↔ | Ohrmuschelaufbau, partiell mit mikrovaskulärem Lappen |
| 16.52.11↔ | Exnt d Orb m thr Entf v Orbknoch, oh Erhlt d Ldhaut | 18.71.19↔ | Ohrmuschelaufbau, partiell, sonstige |
| 16.52.99↔ | So Exent d Orb m therapeutischem Entf von Orbknoch | 18.71.20↔ | Ohrmuschelaufbau, total, n.n.bez. |
| 16.59.00↔ | Sonstige Exenteration der Orbita, n.n.bez. | 18.71.21↔ | Ohrmuschelaufbau, total mit Gewebeexpander |
| 16.59.10↔ | Sonst Exenteration der Orbita, mit Erhalt der Lidhaut | 18.71.22↔ | Ohrmuschelaufbau, total mit Galealappen |
| 16.59.11↔ | Sonst Exenteration der Orbita, ohne Erhalt der Lidhaut | 18.71.23↔ | Ohrmuschelaufbau, total mit Knorpeltransplantat |
| 16.59.99↔ | Sonstige Exenteration der Orbita, sonstige | 18.71.24↔ | Ohrmuschelaufbau, total mit mikrovaskulärem Lappen |
| 16.61.00↔ | Sekundäres Einsetzen eines Augenimplantats, n.n.bez. | 18.71.29↔ | Ohrmuschelaufbau, total, sonstige |
| 16.61.10↔ | Sekundäres Einsetz e Augenimplantats, HautFettTx | 18.71.30↔ | Implant von allopl Materialien b Aufb e Ohrmuschel |
| 16.61.99↔ | Sekundäres Einsetzen eines Augenimplantats, sonstige | 18.71.99↔ | Ohrmuschelaufbau, sonstige |
| 16.62.00↔ | Revision und Reinsertion eines Augenimplantats, n.n.bez. | 18.72↔ | Reinsertion eines amputierten Ohres |
| 16.62.10↔ | Revision eines Augenimplantats | 18.79↔ | Sonstige plastische Rekonstruktion am äusseren Ohr |
| 16.62.20↔ | Wchs e Agnmplnnts, Entf e HautFttTrnspntts | 18.9↔ | Sonstige Operation am äusseren Ohr |
| 16.62.29↔ | Sonstiger Wechsel eines Augenimplantats | 19.9x.00↔ | Sonst plastische Rekonstruktion am Mittelohr, n.n.bez. |
| 16.62.99↔ | Sonstige Revision und Reinsertion eines Augenimplantats | 19.9x.10↔ | Mikrochirurgische Operationen am Mittelohr, n.n.bez. |
| 16.63↔ | Revision einer Enukleationstasche mit Transplantat | 19.9x.11↔ | Verkleinerung einer Radikalhöhle |
| 16.64↔ | Sonstige Revision einer Enukleationstasche | 19.9x.12↔ | Reko d Mittohres: Reimpl / Reko d hint Gehörgangswand |
| 16.65.00↔ | Sekundäres Transplantat in eine Exenterationshöhle, n.n.bez. | 19.9x.13↔ | Rekonstruktion des Mittelohres |
| 16.65.10↔ | Sekundäres Tx i e Exenterationshöhle, HautFettTx | 19.9x.14↔ | Verschluss einer Mastoid-Fistel |
| 16.65.99↔ | Sonst sekundäres Transplantat in eine Exenterationshöhle | 19.9x.19↔ | Mikrochirurgische Operationen am Mittelohr, sonstige |
| 16.66↔ | Sonstige Revision einer Exenterationshöhle | 19.9x.99↔ | Sonst plastische Rekonstruktion am Mittelohr, sonst |
| 16.69↔ | Sonst sekundäre Massnahmen nach Entfernen des Augapfels | 20.99.00↔ | Sonstige Operationen an Innen- und Mittelohr, n.n.bez. |
| 16.71↔ | Entfernen eines Augenimplantats | 20.99.10↔ | Implnt v Knchnvrknrgn a Flsnbein, Mtt o Innhr |
| 16.72↔ | Entfernen eines Orbitaimplantats | 20.99.20↔ | Verschluss einer Labyrinthfistel |
| 16.81↔ | Versorgung einer Orbitawunde | 20.99.30↔ | Entf e Kochleaimplantates oder implantbar Hörgerätes |
| 16.82↔ | Versorgung einer Bulbusruptur | 20.99.99↔ | Sonstige Operationen an Innen- und Mittelohr, sonstige |
| 16.89↔ | Sonst Versorgung einer Verletzung von Orbita oder Augapfel | 21.1↔ | Inzision an der Nase |
| 16.92↔ | Exzision einer Orbitalläsion | 21.30↔ | Lokale Exzision und Destr e Läsion an d Nase, n.n.bez. |
| 16.98.00↔ | Sonstige Operationen an der Orbita, n.n.bez. | 21.31.00↔ | Lokale Exzision und Destr e endonas Läsion, n.n.bez. |
| 16.98.10↔ | Rekonstruktion der Orbita, n.n.bez. | 21.31.10↔ | Lokale Exzision einer endonasalen Läsion, Zugang endonasal |
| 16.98.11↔ | Rekonstruktion der Orbitawand mit mikrovaskulärem Lappen | 21.31.12↔ | Destruktion einer endonasalen Läsion |
| 16.98.19↔ | Sonstige Rekonstruktion der Orbitawand | 21.31.19↔ | Lokale Exzision einer endonasalen Läsion, sonstige |
| 16.98.20↔ | Knöcherne Dekompression der Orbita | 21.31.99↔ | Lokale Exzision und Destr e endonas Läsion, sonstige |
| 16.98.21↔ | Resektion von Fettgewebe aus der Orbita | 21.32.00↔ | Exz und lokale Destr e and Läsion an d Nase, n.n.bez. |
| 16.98.22↔ | Einlegen eines intraokularen Medikamententrägers | 21.32.10↔ | Exz und Lok Destr e and Läs an d Nas, nicht hist kontr |
| 16.98.23↔ | Einlegen eines extrabulbären Medikamententrägers | 21.32.11↔ | Exz und lokale Destr e and Läs an d Nase, hist kontr |
| 16.98.24↔ | Operative temporäre intraokulare Druckerhöhung | 21.32.99↔ | Exz und lokale Destr e and Läsion an d Nase, sonstige |
| 16.98.25↔ | Entfernung eines Implantates nach Glaukomoperation | 21.4x.00↔ | Resektion der Nase, n.n.bez. |
| 16.98.99↔ | Sonstige Operationen an der Orbita, sonstige | 21.4x.10↔ | Resektion der Nase, partiell, nicht histographisch kontrolliert |
| 18.01↔ | Perforation des Ohrläppchens | 21.4x.11↔ | Resektion der Nase, partiell, histographisch kontrolliert |
| 18.02↔ | Inzision am äusseren Gehörgang | 21.4x.20↔ | Resektion der Nase, subtotal, nicht histographisch kontrolliert |
| 18.09↔ | Sonstige Inzision am äusseren Ohr | 21.4x.21↔ | Resektion der Nase, subtotal, histographisch kontrolliert |
| 18.21.00↔ | Exz e präaur Fistel o e präaur Sinus, n.n.bez. | 21.4x.30↔ | Resektion der Nase, total, nicht histographisch kontrolliert |
| 18.21.10↔ | Exz e präaur Fistel o e präaur Sinus, n hist kontr | 21.4x.31↔ | Resektion der Nase, total, histographisch kontrolliert |

| | | | |
|-----------|---|-----------|---|
| 21.4x.99↔ | Sonstige Resektion der Nase | 27.59.30↔ | Klfl temp Weichteildeckung d Komb mehr Verf an d Lip |
| 21.83.00↔ | Totale plastische Nasenrekonstruktion, n.n.bez. | 27.59.31↔ | Grossflächige temp Weichtd d Komb mehr Verf an d Lip |
| 21.83.10↔ | Septorhpl m Korr d Knorp o d Kn, m lok autog Tx | 27.59.40↔ | So Plast Reko an Lip und Mund m fr mikrovaskanast Tx |
| 21.83.11↔ | Sptrhpl m Krr d Knrp o d Kn,m dst autg Tx,allg o xng Tx | 27.59.41↔ | Sonstige Plast Reko an Lip und Mund m gestielt Fernl |
| 21.83.12↔ | Septorhinoplastik mit Korrektur des Knochens u des Knorpels | 27.59.50↔ | Lappenstieldurchtrennung nach Hautplastik an der Lippe |
| 21.83.20↔ | Tot Plast Nasenrekonstruktion m Implant von allopl Mat | 27.59.60↔ | Einsetzen eines Gewebeerexpanders an der Lippe |
| 21.83.99↔ | Totale plastische Nasenrekonstruktion, sonstige | 27.59.99↔ | Sonst plastische Rekonstruktion an Lippe und Mund, sonst |
| 21.84↔ | Revision einer Rhinoplastik | 27.99↔ | Sonstige Operationen in der Mundhöhle |
| 21.85↔ | Augmentationsrhinoplastik | 30.22.00↔ | Chordektomie, n.n.bez. |
| 21.86.00↔ | Rhinoplastik der Nasenweichteile, n.n.bez. | 30.22.10↔ | Chordektomie, endolaryngeal |
| 21.86.10↔ | Rhinoplastik der Nasenweichteile, äussere Nase | 30.22.11↔ | Chordektomie, durch Thyreotomie |
| 21.86.11↔ | Rhinoplastik mit lokalen oder distalen Lappen | 30.22.99↔ | Chordektomie, sonstige |
| 21.86.99↔ | Rhinoplastik der Nasenweichteile, sonstige | 31.61↔ | Naht einer Rissverletzung am Larynx |
| 21.87↔ | Sonstige Rhinoplastik | 31.62↔ | Verschluss einer Larynxfistel |
| 21.88.00↔ | Sonstige Septumplastik, n.n.bez. | 31.63↔ | Revision einer Laryngostomie |
| 21.88.10↔ | Septumplastik, Septumunterfütterung | 31.64↔ | Versorgung einer Larynxfraktur |
| 21.88.11↔ | Sptmpl, Vrschl e Sptmprfrtion m SchleimhVrschieblppn | 31.72↔ | Verschluss einer äusseren trachealen Fistel |
| 21.88.12↔ | Septumplastik, Plastische Korrektur ohne Resektion | 31.73↔ | Verschluss einer anderen trachealen Fistel |
| 21.88.13↔ | Septumplastik, Plastische Korrektur mit Resektion | 31.92↔ | Lösung von Adhäsionen an Trachea oder Larynx |
| 21.88.14↔ | Sptmpl, Plst Rk d Nsnspt, m lk autg Tx (Austauschplstik) | 31.98↔ | Sonstige Operationen am Larynx |
| 21.88.15↔ | Sptmpl, Plst Rk d Nsnspt, m dst autg Tx, allg o xng Tx | 32.09.00↔ | So Lok Exz o Destr von Läs o Gew an e Bronch, n.n.bez. |
| 21.88.99↔ | Sonstige Septumplastik, sonstige | 32.09.10↔ | So Lok Exz o Destr v Läs o Gew an e Bronch, d Thorakot |
| 21.89↔ | Sonst plastische Rekonstruktion und Operationen an der Nase | 32.09.20↔ | S Lk Exz o Dstr v Läs o Gw an e Brnch, d Thrkskpie |
| 21.91↔ | Lösung von Synechien der Nase | 32.09.99↔ | So Lok Exz o Destr von Läs o Gew an e Bronch, so |
| 24.31↔ | Exzision von Läsion oder Gewebe am Zahnfleisch | 32.1x.00↔ | Sonstige Exzision an einem Bronchus, n.n.bez. |
| 24.5x.00↔ | Alveoloplastik, n.n.bez. | 32.1x.10↔ | Sonst Exzision an einem Bronchus, Bifurkationsresektion |
| 24.5x.10↔ | Alveoloplastik mit Transplantat | 32.1x.20↔ | So Exz an e Bronch, Rev e Bronchusstumpfsuffizien |
| 24.5x.99↔ | Alveoloplastik, sonstige | 32.1x.99↔ | Sonstige Exzision an einem Bronchus, sonstige |
| 24.91.00↔ | Extens o Vertiefung d Sulcus buccolab o ling, n.n.bez. | 32.24↔ | Perkutane Exzision von Läsion oder Gewebe an der Lunge |
| 24.91.10↔ | Vestibulumplastik | 32.30↔ | Thorakoskopische Segmentresektion der Lunge |
| 24.91.11↔ | Mundbodensenkung | 32.39↔ | Sonst und nicht näher bez Segmentresektion der Lunge |
| 24.91.99↔ | Extens o Vertiefung d Sulcus buccolab o ling, so | 32.41.00↔ | Thorakoskopische Lobektomie an der Lunge, n.n.bez. |
| 25.59.00↔ | Sonst Zungenrekonstruktion und Zungenplastik, n.n.bez. | 32.41.10↔ | Lbkt an d L, thrksk, oh Ang e rd Lymphkt, n.n.bz. |
| 25.59.10↔ | Plastische Rekonstruktion der Zunge, n.n.bez. | 32.41.11↔ | Lbkt an d L,thrksk,oh Ang rd Lymphkt,oh brnchpl o angiopl Erw |
| 25.59.11↔ | Reduktionsplastik der Zunge | 32.41.12↔ | Lbkt an d L, thrksk, oh Ang e rd Lymphkt, m brnchpl Erw |
| 25.59.99↔ | Sonst Zungenrekonstruktion und Zungenplastik, sonst | 32.41.13↔ | Lbkt an d L, thrksk, oh Ang e rd Lymphkt, m angiopl Erw |
| 27.42↔ | Ausgedehnte Exzision einer Läsion an der Lippe | 32.41.14↔ | Lbkt an d L,thrksk,oh Ang rd Lymphkt,m brnchpl u angiopl Erw |
| 27.43.00↔ | Sonst Exzision von Läsion od Gewebe an der Lippe, n.n.bez. | 32.41.19↔ | Lobekt an d Lu, thoraksk, oh Ang e rad Lymphekt, so |
| 27.43.10↔ | Sonstige Exz von Läs oder Gew an d Lippe, lokale Exz | 32.41.20↔ | Lobekt an d Lu, thoraksk, m radik Lymphekt, n.n.bez. |
| 27.43.99↔ | Sonst Exzision von Läsion oder Gewebe an der Lippe, sonst | 32.42.00↔ | Lobektomie an der Lunge, offen chirurgisch, n.n.bez. |
| 27.44.00↔ | Radikale Exzision einer Läsion an der Lippe, n.n.bez. | 32.42.10↔ | Lbkt an d L, offn chr, oh Ang e rd Lymphkt, n.n.bz. |
| 27.44.10↔ | Radikale Exz e Läs an d Lip mit histografischer Kontr | 32.42.11↔ | Lbkt an d L,offn chr,oh Ang rd Lymphkt,oh brnchpl o angiopl Erw |
| 27.44.20↔ | Rad Exz e Hautläs d Lip m Tx o Transp von Haut | 32.42.12↔ | Lbkt an d L,offn chr,oh Ang e rd Lymphkt,m brnchpl Erw |
| 27.44.99↔ | Radikale Exzision einer Läsion an der Lippe, sonstige | 32.42.13↔ | Lbkt an d L,offn chr,oh Ang e rd Lymphkt,m angiopl Erw |
| 27.49.00↔ | Sonstige Exzision in der Mundhöhle, n.n.bez. | 32.42.14↔ | Lbkt an d L,offn chr,oh Ang rd Lymphkt,m brnchpl u angiopl Erw |
| 27.49.10↔ | Exzision an der Wange | 32.42.19↔ | Lobekt an d Lu, offen chir, oh Ang e rad Lymphekt, so |
| 27.49.11↔ | Exzision am Mundboden | 32.42.20↔ | Lobekt an d Lu, offen chir, m radik Lymphekt, n.n.bez. |
| 27.49.99↔ | Sonstige Exzision in der Mundhöhle, sonstige | 32.42.21↔ | Lbkt an d L,offn chr,m rdk Lymphkt,oh brnchpl o angiopl Erw |
| 27.53↔ | Verschluss einer Fistel im Mund | 32.42.22↔ | Lbkt an d L, offn chr, m rdk Lymphkt, m brnchpl Erw |
| 27.54.00↔ | Plastische Rekonstruktion e (angeb) Lipsp, n.n.bez. | 32.42.23↔ | Lbkt an d L, offn chr, m rdk Lymphkt, m angiopl Erw |
| 27.54.10↔ | Lippenplastik einer (angeborenen) Lippenspalte | 32.42.24↔ | Lbkt an d L,offn chr,m rdk Lymphkt,m brnchpl u angiopl Erw |
| 27.54.11↔ | Sekundäroperation einer (angeborenen) Lippenspalte | 32.42.29↔ | Lobekt an d Lu, offen chir, m radik Lymphekt, sonstige |
| 27.54.99↔ | Plastische Rekonstruktion e (angeb) Lipsp, sonstige | 32.42.30↔ | Lobektomie an der Lunge, offen erweitert |
| 27.55.10↔ | Kleinflächiges Vollhauttransplantat an Lippe und Mund | 32.42.40↔ | Lobektomie an der Lunge, Bilobektomie, n.n.bez. |
| 27.55.20↔ | Grossflächiges Vollhauttransplantat an Lippe und Mund | 32.42.41↔ | Lobekt an d Lu, Bilobekt, ohne bronchopl o angiopl Erw |
| 27.56.00↔ | Sonstiges Hauttransplantat an Lippe und Mund, n.n.bez. | 32.42.42↔ | Lobektomie an d Lunge, Bilobekt, mit bronchopl Erw |
| 27.56.10↔ | Kleinflächiges Spalthauttransplantat an Lippe und Mund | 32.42.43↔ | Lobektomie an d Lunge, Bilobekt, mit angiopl Erw |
| 27.56.20↔ | Grossflächiges Spalthauttransplantat an Lippe und Mund | 32.42.44↔ | Lobekt an d Lu, Bilobekt, m bronchopl und angiopl Erw |
| 27.56.30↔ | Kleinflächige heterologe Hauttransplantation an die Lippe | 32.42.49↔ | Lobektomie an der Lunge, Bilobektomie, sonstige |
| 27.56.40↔ | Grossflächig heterologe Hauttransplantation an die Lippe | 32.42.99↔ | Lobektomie an der Lunge, offen chirurgisch, sonstige |
| 27.56.50↔ | Kleinflächige homologe Hauttransplantation an d Lippe | 32.49↔ | Sonstige Lobektomie an der Lunge |
| 27.56.60↔ | Grossflächig homologe Hauttransplantation an die Lippe | 32.50↔ | Thorakoskopische Pneumonektomie |
| 27.56.99↔ | Sonstiges Hauttransplantat an Lippe und Mund, sonstige | 32.59↔ | Exzision der Lunge, n.n.bez. |
| 27.57.10↔ | Anbr e fr mikrovaskanast Transpl an Lip und Mund | 32.6↔ | Radikale Dissektion von Thoraxstrukturen |
| 27.58↔ | Rv e gstielt o fr Lp o fr Hauttrnsplntns an Lp u Mnd | 32.9↔ | Sonstige Exzision an der Lunge |
| 27.59.00↔ | Sonst plastische Rekonstruktion an Lippe und Mund, n.n.bez. | 33.0↔ | Inzision an einem Bronchus |
| 27.59.10↔ | Kleinfl temporäres HautRegenerationsgraft an d Lippe | 33.25↔ | Offene Bronchusbiopsie |
| 27.59.11↔ | Grossflächiges temporäres HautRegenergraft an d Lip | 33.41↔ | Naht eines Bronchusrisses |
| 27.59.20↔ | Klfl Weichteildeckung d kult Keratinozyten an d Lippe | 33.42↔ | Verschluss einer Bronchusfistel |
| 27.59.21↔ | Grofl Weichteildeckung d kult Keratinozyten an d Lippe | 33.43↔ | Verschluss einer Lungenverletzung |

| | | | |
|-----------|--|-----------|---|
| 33.48.00↔ | So und Plast Reconstruktionen an e Bronch, n.n.bez. | 40.29.20↔ | Exzision eines paraaortalen Lymphknotens |
| 33.48.10↔ | Plst Dckng brnchialr Anstmsn u Näht, n.n.bz. | 40.29.30↔ | Exzision eines iliakalen Lymphknotens |
| 33.48.11↔ | Plst Dckng brnchialr Anstmsn u Näht, m Omntm mjs | 40.29.70↔ | Exzision eines Lymphangioms oder Hygroma cysticum |
| 33.48.12↔ | Plst Dckng brnchialr Anstmsn u Näht, m MTrnsp | 40.29.80↔ | Exz mehrerer abd Lymphknst (mit Leberbiop), n.n.bez. |
| 33.48.13↔ | Plast Deckung bronchialer Anastomosen u Nähte, m Perik | 40.29.81↔ | Exz mhr abd Lymphknstt (m Lbrbiop), offn chr [StgLpr]t |
| 33.48.14↔ | Plst Dckng brnchialr Anstmsn u Näht, m Zwrfch | 40.29.82↔ | Exz mhr abd Lymphknstt (m Lbrbiop), lprsk [StgLprskpie] |
| 33.48.15↔ | Plst Dckng brnchialr Anstmsn u Näht, m Vn azygs | 40.29.89↔ | Exz mehrerer abd Lymphknst (mit Leberbiop), sonstige |
| 33.48.16↔ | Plast Deckung bronchialer Anastomosen u Nähte, m Pleur | 40.29.99↔ | Einfache Exzision einer and lymphatischen Struktur, sonst |
| 33.48.17↔ | Plst Dckng brnchialr Anstmsn u Näht, m prkdialm Ftt | 42.10↔ | Ösophagostomie, n.n.bez. |
| 33.48.19↔ | Plast Deckung bronchialer Anastomosen u Nähte, So | 42.11↔ | Zervikale Ösophagostomie |
| 33.48.99↔ | So und Plast Reconstruktionen an e Bronch, So | 42.12↔ | Exteriorisation einer ösophagealen Tasche |
| 33.49.00↔ | Sonstige und Plast Rekonstruktion an d Lu, n.n.bez. | 42.19↔ | Sonstige Fistulisierung des Ösophagus nach aussen |
| 33.49.10↔ | Plst Dckng intrthr vsk Anstmsn u Näht, n.n.bz. | 42.40↔ | Ösophagektomie, n.n.bez. |
| 33.49.11↔ | Plst Dckng intrthr vsk Anstmsn u Näht, m Omntm mjs | 42.41.00↔ | Partielle Ösophagektomie, n.n.bez. |
| 33.49.12↔ | Plst Dckng intrthr vsk Anstmsn u Näht, m MTrnsp | 42.41.10↔ | Partielle Ösophagekt oh Wiederherstellung der Kontinuität |
| 33.49.13↔ | Plst Dckng intrthr vsk Anstmsn u Näht, m Prk | 42.41.20↔ | Partielle Ösophagekt mit Wiederherstellung der Kontinuität |
| 33.49.14↔ | Plst Dckng intrthr vsk Anstmsn u Näht, m Zwrfch | 42.41.99↔ | Partielle Ösophagektomie, sonstige |
| 33.49.15↔ | Plst Dckng intrthr vsk Anstmsn u Näht, m Vn azygs | 42.42.00↔ | Totale Ösophagektomie, n.n.bez. |
| 33.49.16↔ | Plst Dckng intrthr vsk Anstmsn u Näht, m Pleur | 42.42.10↔ | Totale Ösophagektomie, oh Wiederherst der Kontinuität |
| 33.49.17↔ | Plst Dckng intrthr vsk Anstmsn u Näht, m prkdialm Ftt | 42.42.20↔ | Tot Ösophagektomie, m Wiedhst d Kont, transmediastinal |
| 33.49.19↔ | Plast Deckung intrathor vask Anastomosen u Nähte, so | 42.42.21↔ | Tot Ösophagektomie, m Wiedhst d Kont, thorakoabdominal |
| 33.49.99↔ | Sonstige und Plast Rekonstruktion an d Lu, sonstige | 42.42.29↔ | Tot Ösophagektomie, m Wiedhst d Kont, so Zugang |
| 33.71.00↔ | End Einsetz o Ersetz von Bronchialventil(en), n.n.bez. | 42.42.99↔ | Totale Ösophagektomie, sonstige |
| 33.71.10↔ | Endoskopisches Einsetzen von Bronchialventil(en), n.n.bez. | 42.51.00↔ | Intrathorakale Ösophagoösophagostomie, n.n.bez. |
| 33.71.11↔ | Endoskopisches Einsetzen von Bronchialventil(en), ein Ventil | 42.51.10↔ | Intrthr Ösophst,Rk d Ösophpas b Atrsie u Vers kng ösoph Fstl |
| 33.71.12↔ | Endosk Einsetzen von Bronchialventil(en), zwei Ventile | 42.51.99↔ | Intrathorakale Ösophagoösophagostomie, sonstige |
| 33.71.13↔ | Endosk Einsetzen von Bronchialventil(en), drei Ventile | 42.52↔ | Intrathorakale Ösophagogastrostomie |
| 33.71.14↔ | Endosk Einsetzen von Bronchialventil(en), vier Ventile | 42.53↔ | Intrathor Ösophagus Anastomose mit Intpos von Dünnd |
| 33.71.15↔ | End Einsetz o Ersetz von Bronchialventil(en), 5 u mehr Ventile | 42.54↔ | Sonstige intrathorakale Ösophagoenterostomie |
| 33.71.20↔ | Endoskopisches Ers von Bronchialventil(en), n.n.bez. | 42.55↔ | Intrathor Ösophagus Anastomose mit Intpos von Dickd |
| 33.71.21↔ | Endoskopisches Ers von Bronchialventil(en), ein Ventil | 42.56↔ | Sonstige intrathorakale Ösophagokolostomie |
| 33.71.22↔ | Endoskopisches Ers von Bronchialventil(en), zwei Ventile | 42.58↔ | Intrathorakale Ösophagus Anastomose mit anderer Interposition |
| 33.71.23↔ | Endoskopisches Ers von Bronchialventil(en), drei Ventile | 42.59↔ | Sonstige intrathorakale Ösophagus Anastomose |
| 33.71.24↔ | Endoskopisches Ers von Bronchialventil(en), vier Ventile | 42.61↔ | Prästernale Ösophagoösophagostomie |
| 33.71.25↔ | End Ersetz von Bronchialventil(en), 5 und mehr Ventile | 42.62↔ | Prästernale Ösophagogastrostomie |
| 33.71.99↔ | End Einsetz o Ersetz von Bronchialventil(en), sonstige | 42.63↔ | Prästernale Ösophagus Anastomose m Interposit von Dünndarm |
| 33.79↔ | End Einsetz von So Bronchialvorrichtung o Substanz | 42.64↔ | Sonstige prästernale Ösophagoenterostomie |
| 33.92↔ | Ligatur eines Bronchus | 42.65↔ | Prästernale Ösophagus Anastomose m Interposit von Dickdarm |
| 33.98↔ | Sonstige Operationen an einem Bronchus | 42.66↔ | Sonstige prästernale Ösophagokolostomie |
| 33.99↔ | Sonstige Operationen an der Lunge | 42.68↔ | Sonst prästernale Ösophagus Anastomose mit Interposition |
| 34.51↔ | Dekortikation der Lunge | 42.69↔ | Sonstige prästernale Ösophagus Anastomose |
| 34.52↔ | Thorakoskopische Dekortikation der Lunge | 42.81.20↔ | Enstz u Wchs v e N slbxp Prth (prm Tb) i d Ösphgs, offn chr |
| 34.59.00↔ | Sonstige Exzision an der Pleura, n.n.bez. | 42.81.21↔ | Enstz u Wchs v2N slbxp Prth (prm Tb) i d Ösphgs, offn chr |
| 34.59.10↔ | Sonst Exzision an der Pleura, thorakoskopische Pleurektomie | 42.81.22↔ | Enstz u Wchs v >2N slbxp Prth (prm Tb) i d Ösphgs, offn chr |
| 34.59.20↔ | Sonst Exzision an der Pleura, offen chirurgische Pleurektomie | 42.81.30↔ | Etz u Wh v e N slbxp Prt (prm Tb) i d Öspgs, Lsk |
| 34.59.99↔ | Sonstige Exzision an der Pleura, sonstige | 42.81.31↔ | Etz u Wh v 2 N slbxp Prt (prm Tb) i d Öspgs, Lsk |
| 34.71↔ | Naht einer Brustwandverletzung | 42.81.32↔ | Etz u Wh v >2 N slbxp Prt (prm Tb) i d Öspgs, Lsk |
| 34.72↔ | Verschluss einer Thoraxostomie | 42.81.42↔ | Etz u Wh v >2 slbxp Prt (prm Tb) i d Öspgs, edk |
| 34.73↔ | Verschluss anderer Thoraxfisteln | 42.81.50↔ | Enstz u Wchs e slbxp Prth (prm Tb) i d Ösphgs, offn chr |
| 34.79.00↔ | Sonst plastische Rekonstruktion an der Brustwand, n.n.bez. | 42.81.51↔ | Etz u Wh v 2 slbxp Prt (prm Tb) i d Öspgs, off chr |
| 34.79.10↔ | S Plst Rk an d Brw, sk Vrschl e Thrkt, n.n.bz. | 42.81.52↔ | Etz u Wh v >2 slbxp Prt (prm Tb) i d Öspgs, off chr |
| 34.79.11↔ | S Plst Rk an d Brw, sk Vrschl e Thrkt, d Drht | 42.81.60↔ | Enstz u Wchs e slbxp Prth (prm Tb) i d Ösphgs, lprsk |
| 34.79.12↔ | So Plast Reko an d Bruw, sek Vrschl e Thorakot, d Pl | 42.81.61↔ | Enstz u Wchs v 2 slbxp Prth (prm Tb) i d Ösphgs, lprsk |
| 34.79.19↔ | So Plast Reko an d Bruw, sek Verschluss e Thorakot, so | 42.81.62↔ | Etz u Wh v >2 slbxp Prt (prm Tb) i d Öspgs, Lsk |
| 34.79.20↔ | So Plast Reko an d Bruw, Stab, offen chir, n.n.bez. | 42.82↔ | Naht einer Ösophagus-Verletzung |
| 34.79.21↔ | So Plast Reko an d Bruw, Stab, offen chir, d Draht | 42.83↔ | Verschluss einer Ösophagostomie |
| 34.79.22↔ | So Plast Reko an d Bruw, Stab, offen chir, d Pl | 42.85↔ | Plastische Rekonstruktion an einer Ösophagusstenose |
| 34.79.29↔ | So Plast Reko an d Bruw, Stab, offen chir, so | 42.87↔ | Sonstiges Transplantat am Ösophagus |
| 34.79.30↔ | S Plst Rk an d Brw, off Rp e Strnmfrktr, n.n.bz. | 42.89↔ | Sonstige Rekonstruktion am Ösophagus |
| 34.79.31↔ | S Plst Rk an d Brw, off Rp e Strnmfrktr, d Drht | 43.0↔ | Gastrostomie |
| 34.79.32↔ | S Plst Rk an d Brw, off Rp e Strnmfrktr, d Pl | 43.5↔ | Partielle Gastrektomie mit Anastomose zum Ösophagus |
| 34.79.39↔ | So Plast Reko an d Bruw, off Rep e Sternumfraktur, So | 43.6x.00↔ | Partielle Gastrektomie m Anastom zum Duodenum, n.n.bez. |
| 34.79.40↔ | So Plast Reko an d Bruw, Knochenplastik und Knocht | 43.6x.10↔ | Pylorusresektion mit Anastomose zum Duodenum |
| 34.79.99↔ | Sonst plastische Rekonstruktion an der Brustwand, sonst | 43.6x.20↔ | Billroth I |
| 39.42↔ | Revision eines arteriovenösen Shunts zur Hämodialyse | 43.6x.99↔ | Partielle Gastrektomie m Anastom zum Duodenum, sonst |
| 40.29.00↔ | Einfache Exzision einer and lymphatischen Struktur, n.n.bez. | 43.7x.00↔ | Partielle Gastrektomie mit Anastomose zum Jejunum, n.n.bez. |
| 40.29.10↔ | Exzision eines mediastinalen Lymphknotens, n.n.bez. | 43.7x.10↔ | Partielle Gastrekt (2/3Resektion) mit Anast zum Jejun |
| 40.29.11↔ | Exzision eines mediastinalen Lymphknotens, offen chirurgisch | 43.7x.20↔ | Partielle Gastrekt (4/5Resektion) mit Anast zum Jejun |
| 40.29.12↔ | Exzision eines mediastinalen Lymphknotens, thorakoskopisch | 43.7x.99↔ | Partielle Gastrektomie mit Anastomose zum Jejunum, sonst |
| 40.29.19↔ | Exzision eines mediastinalen Lymphknotens, sonstige | 43.81↔ | Partielle Gastrektomie mit Dünndarmtransposition |

| | | | |
|-----------|---|-----------|---|
| 43.89.00↔ | Sonstige partielle Gastrektomie, n.n.bez. | 64.41↔ | Naht einer Penisverletzung |
| 43.89.10↔ | Segmentresektion des Magens | 64.42↔ | Lösung einer Chorda des Penis |
| 43.89.20↔ | Bipank Diversion des Magens nach Scopinaro, offen chir | 64.43↔ | Konstruktion eines Penis |
| 43.89.21↔ | Bipank Divers d Magens nach Scopinaro, laparoskopisch | 64.44.00↔ | Rekonstruktion des Penis, n.n.bez. |
| 43.89.30↔ | Bipank Divers d Magens mit DuodenalSwitch, offen chir | 64.44.10↔ | Rekonstruktion des Penis, Streckung des Penischaftes |
| 43.89.31↔ | Bipank Divers d Magens mit DuodSwitch, laparoskopisch | 64.44.11↔ | Rk d Pns, Kr e pskt Trsp o e vrg Pns (cld pns o brd pns) |
| 43.89.40↔ | Sleeve resection, offen chirurgisch | 64.44.99↔ | Rekonstruktion des Penis, sonstige |
| 43.89.41↔ | Sleeve resection, laparoskopisch | 64.45↔ | Reimplantation des Penis |
| 43.89.50↔ | DuodSwitch na Sleeve res (Zweiteingriff), offen chir | 64.49↔ | Sonstige plastische Rekonstruktion am Penis |
| 43.89.51↔ | DuodSwitch na Sleeve res (Zweiteingriff), laparask | 76.64↔ | Sonstige orthognathische Chirurgie an der Mandibula |
| 43.89.90↔ | Sonstige atypische partielle Gastrektomie | 83.43.00↔ | Exzision von Muskel od Faszie zur Transplantation, n.n.bez. |
| 43.89.99↔ | Sonstige partielle Gastrektomie, sonstige | 83.43.10↔ | Entnahme eines myokutanen Lappens zur Transplantation |
| 43.91↔ | Totale Gastrektomie mit intestinaler Interposition | 83.43.11↔ | Entn e osteom o osteofasz Lp zur Transplantation |
| 43.99↔ | Sonstige totale Gastrektomie | 83.43.12↔ | Entn e sonst Lappentx m mikrovask Anast aus M o Fasz |
| 44.11↔ | Transabdominale Gastroskopie | 83.43.99↔ | Exzision von Muskel oder Faszie zur Transplantation, sonst |
| 44.29↔ | Sonstige Pyloroplastik | 84.00↔ | Amputation an der oberen Extremität, n.n.bez. |
| 44.5x.00↔ | Revision einer Magenanastomose, n.n.bez. | 84.01↔ | Amput und Exartikulation an e Finger (ausgen a Daum) |
| 44.5x.10↔ | Revision e Magen Anast nach Billroth I und II Operation | 84.02↔ | Amputation und Exartikulation am Daumen |
| 44.5x.20↔ | Rev e Magen Anast na Roux Y Op o m intestinaler Intpos | 84.03.00↔ | Hand-Amputation, n.n.bez. |
| 44.5x.99↔ | Revision einer Magenanastomose, sonstige | 84.03.10↔ | Komplette Hand-Amputation an Handwurzel oder Mittelhand |
| 45.27↔ | Intestinale Biopsie an nicht näher bezeichneter Stelle | 84.03.99↔ | Hand-Amputation, sonstige |
| 50.14↔ | Laparoskopische Leberbiopsie | 84.04↔ | Handgelenks-Exartikulation |
| 53.51↔ | Operation einer Narbenhernie | 84.05↔ | Vorderarm-Amputation |
| 53.61↔ | Operation einer Narbenhernie mit Transplantat oder Prothese | 84.06↔ | Ellbogen-Exartikulation |
| 54.11↔ | Probelaparotomie | 84.07↔ | Oberarm-Amputation |
| 54.12.00↔ | Relaparotomie, n.n.bez. | 84.08↔ | Schultergelenk-Exartikulation |
| 54.12.10↔ | Relaparotomie, Second-look-Laparotomie | 84.09↔ | Interthorakoskapuläre Amputation |
| 54.12.99↔ | Relaparotomie sonstige | 84.10↔ | Amputation der unteren Extremität, n.n.bez. |
| 54.19.00↔ | Sonstige Laparotomie, n.n.bez. | 84.11↔ | Zehenamputation |
| 54.19.10↔ | Sonstige Laparotomie, Laparotomie mit Drainage | 84.12↔ | Amputation durch Fuss |
| 54.19.99↔ | Sonstige Laparotomie, sonstige | 84.13↔ | Exartikulation im Sprunggelenk |
| 54.21.00↔ | Laparoskopie, n.n.bez. | 84.14↔ | Transmalleoläre Amputation im Sprunggelenk |
| 54.21.10↔ | Laparoskopie, Diagnostische Laparoskopie | 84.15↔ | Sonstige Unterschenkel-Amputation |
| 54.21.20↔ | Laparoskopie, Zugangsweg f Chir (Ther) Interventionen | 84.16↔ | Knie-Exartikulation |
| 54.21.30↔ | Laparoskopie, Laparoskopie mit Drainage | 84.17↔ | Oberschenkel-Amputation |
| 54.21.99↔ | Laparoskopie, sonstige | 84.18↔ | Hüft-Exartikulation |
| 54.23↔ | Biopsie am Peritoneum | 84.19↔ | Abdominopelvine Amputation |
| 54.61↔ | Wiederverschluss e postoperativen abdomin Wunddehizensz | 84.3x.00↔ | Revision eines Amputationsstumpfes, n.n.bez. |
| 54.62↔ | Verzögerter Verschluss einer granulierenden Abdominalwunde | 84.3x.10↔ | Rev eines Amputationsstumpfes, Schulter- und Oberarmregion |
| 54.63.00↔ | Sonstige Naht an der Bauchwand, n.n.bez. | 84.3x.11↔ | Revision eines Amputationsstumpfes, Unterarmregion |
| 54.63.10↔ | Sonstige Nht an d Bauchw, Nht e Verletzung an d Bauchw | 84.3x.12↔ | Revision eines Amputationsstumpfes, Handregion |
| 54.63.99↔ | Sonstige Naht an der Bauchwand, sonstige | 84.3x.13↔ | Revision eines Amputationsstumpfes, Untere Extremität |
| 54.92↔ | Entfernen eines Fremdkörpers aus der Peritonealhöhle | 84.3x.19↔ | Revision eines Amputationsstumpfes, Andere Lokalisation |
| 54.99.00↔ | Sonstige Operationen in der Abdominal-Region, n.n.bez. | 84.3x.99↔ | Revision eines Amputationsstumpfes, sonstige |
| 54.99.30↔ | S Op i d AbdRg, Rs v Gw i d Bauchrg o schr Orgnzdndng | 84.91↔ | Amputation, n.n.bez. |
| 54.99.40↔ | So Op i d AbdRg, Rev e kutperit Fistel (Kathverwsys) | 85.82↔ | Spalthauttransplantat an die Mamma |
| 54.99.41↔ | S Op i d AbdRg, Entf o Vrschl e ktrpt Fstl (Kthvrwsys) | 85.83↔ | Vollhauttransplantat an die Mamma |
| 54.99.50↔ | So Op i d AbdRg, Anl e temp Bauchwandverschlusses | 85.87.11↔ | Plastische Rekonstruktion d Brustwarz d Hauttx |
| 54.99.60↔ | Sonst Operationen in der Abdominal-Region, Lumbotomie | 86.25.00↔ | Dermabrasion, n.n.bez. |
| 54.99.61↔ | Sonst Operationen in der Abdominal-Region, Relumbotomie | 86.25.10↔ | Kleinfächige Dermabrasion |
| 54.99.99↔ | Sonstige Operationen in der Abdominal-Region, sonstige | 86.25.20↔ | Großfächige Dermabrasion |
| 62.3x.00↔ | Einseitige Orchidektomie, n.n.bez. | 86.25.99↔ | Dermabrasion, sonstige |
| 62.3x.10↔ | Einseitige Orchidektomie, skrotal, ohne Epidymektomie | 86.4x.00↔ | Radikale Exzision einer Hautläsion, n.n.bez. |
| 62.3x.11↔ | Einseitige Orchidektomie, skrotal, mit Epidymektomie | 86.4x.10↔ | Radikale Exz e Hautläs a Kopf mit histgr Kontrolle |
| 62.3x.20↔ | Einseitige Orchidektomie, Inguinalhoden, ohne Epidymektomie | 86.4x.11↔ | Radikale Exz e Hautläs d Halses mit histgr Kontrolle |
| 62.3x.21↔ | Einseitige Orchidektomie, Inguinalhoden, mit Epidymektomie | 86.4x.13↔ | Rad Exz e Hautläs an Unterarm und Hand m histgr Kontr |
| 62.3x.30↔ | Einseitige Orchidektomie, Abdominalhoden, offen chirurgisch | 86.4x.17↔ | Rd Exz e Hautläs an Leist u Gnrg u Gsäß m histgr Kntr |
| 62.3x.31↔ | Einseitige Orchidektomie, Abdominalhoden, laparoskopisch | 86.4x.18↔ | Radikale Exz e Hautläs d unteren Extrem m histgr Kontr |
| 62.3x.40↔ | Einseitige Orchidektomie, radikal | 86.4x.19↔ | Radikale Exz e Hautläs and Lok mit histgr Kontr |
| 62.3x.99↔ | Einseitige Orchidektomie, sonstige | 86.4x.20↔ | Rad Exz e Hautläs a Kopf m Tx o Transp von Haut |
| 62.41↔ | Entfernen beider Hoden im gleichen Eingriff | 86.4x.21↔ | Rad Exz e Hautläs d Halses m Tx o Transp von Haut |
| 62.42↔ | Entfernen eines belassenen Hodens | 86.4x.22↔ | Rd Exz e Hautläs an Schlt u Axll m Tx o Trnsp v Haut |
| 62.61↔ | Naht einer Hodenverletzung | 86.4x.23↔ | Rad Exz e Hautläs an Oba u Ellb m Tx o Transp von Haut |
| 62.69↔ | Sonstige plastische Rekonstruktion am Hoden | 86.4x.24↔ | Rad Exz e Hautläs d Unterarmes m Tx o Transp von Haut |
| 64.0↔ | Zirkumzision | 86.4x.25↔ | Rad Exz e Hautläs d Hand m Tx o Transp von Haut |
| 64.3x.00↔ | Amputation des Penis, n.n.bez. | 86.4x.26↔ | Rd Exz e Hautläs an Brw u Rückn m Tx o Trnsp v Haut |
| 64.3x.10↔ | Amputation des Penis, partiell | 86.4x.27↔ | Rad Exz e Hautläs an d Bauchreg m Tx o Transp von Haut |
| 64.3x.11↔ | Amputation des Penis, total | 86.4x.28↔ | Rd Exz e Hautläs d Leist u Gnrg m Tx o Trnsp v Haut |
| 64.3x.12↔ | Amputation des Penis, Emaskulation | 86.4x.29↔ | Rad Exz e Hautläs and Lok m Tx o Transp von Haut |
| 64.3x.99↔ | Amputation des Penis, sonstige | 86.4x.2a↔ | Rad Exz e Hautläs a Gesäß m Tx o Transp von Haut |

| | | | |
|-----------|---|-----------|---|
| 86.4x.2b↔ | Rad Exz e Hautläs d unt Extrem m Tx o Transp von Haut | 86.69.13↔ | Kleinfächige Spalthauttransplantation an den Unterarm |
| 86.4x.30↔ | Mkrgr Chr a Schnlschnnt (Mhs' Mcgrphc Srgrj) | 86.69.14↔ | Kleinfächige Spalthauttransplantation an die Hand |
| 86.4x.31↔ | Mkrgr Chr a Prffnschnnt (3DHstlgie n Tübnggr Mthd) | 86.69.15↔ | Kleinfächige Spalthauttransplantation an Brustwand und Rücken |
| 86.4x.99↔ | Radikale Exzision einer Hautläsion, sonstige | 86.69.16↔ | Kleinfächige Spalthauttransplantation an der Bauchregion |
| 86.60↔ | Freies Hauttransplantat, n.n.bez. | 86.69.17↔ | Klfl Spalthauttransplantation an d Leisten und Genreg |
| 86.63.00↔ | Vollhauttransplantat an andere Lokalisationen, n.n.bez. | 86.69.18↔ | Klfl Spalthauttransplantation an Os und Unterschenkel |
| 86.63.10↔ | Kleinfächige Vollhauttransplantat an D Kopf (auss Lip und Mund) | 86.69.19↔ | Kleinfächige Spalthauttransplantation an andere Lokalisation |
| 86.63.11↔ | Kleinfächiges Vollhauttransplantat an den Hals | 86.69.1a↔ | Kleinfächige Spalthauttransplantation an den Fuß |
| 86.63.12↔ | Kleinfächiges Vollhauttransplantat an Schulter und Oberarm | 86.69.20↔ | Groß Spalthauttx an D Kopf (auss Lip und Mund) |
| 86.63.13↔ | Kleinfächiges Vollhauttransplantat an den Unterarm | 86.69.21↔ | Großfächige Spalthauttransplantation an den Hals |
| 86.63.15↔ | Kleinfächige Vollhauttransplantat an Bruw, Bauch und Rücken | 86.69.22↔ | Großfächige Spalthauttransplantation an Schulter u Oberarm |
| 86.63.16↔ | Kleinfächige Vollhauttransplantat an d Leisten und Genreg | 86.69.23↔ | Großfächige Spalthauttransplantation an den Unterarm |
| 86.63.17↔ | Kleinfächiges Vollhauttransplantat an das Gesäß | 86.69.24↔ | Großfächige Spalthauttransplantation an die Hand |
| 86.63.18↔ | Kleinfächige Vollhauttransplantat an Os und Unterschenkel | 86.69.25↔ | Großfächige Spalthauttransplantation an Brustwand und Rücken |
| 86.63.19↔ | Kleinfächiges Vollhauttransplantat an andere Lokalisation | 86.69.26↔ | Großfächige Spalthauttransplantation an die Bauchregion |
| 86.63.1a↔ | Kleinfächiges Vollhauttransplantat an den Fuß | 86.69.27↔ | Groß Spalthauttransplantation an d Leist und Genreg |
| 86.63.29↔ | Großfächiges Vollhauttransplantat an andere Lokalisation | 86.69.28↔ | Großfächige Spalthauttransplantation an das Gesäß |
| 86.63.99↔ | Vollhauttransplantat an andere Lokalisationen, sonstige | 86.69.29↔ | Großfächige Spalthauttransplantation an andere Lokalisation |
| 86.69.00↔ | Sonst Hauttransplantation an andere Lokalisationen, n.n.bez. | 86.69.2a↔ | Groß Spalthauttransplantation an Os und Unterschenkel |
| 86.69.10↔ | Klfl Spalthauttx an D Kopf (auss Lip und Mund) | 86.69.2b↔ | Großfächige Spalthauttransplantation an den Fuß |
| 86.69.11↔ | Kleinfächige Spalthauttransplantation an den Hals | 86.69.99↔ | Sonst Hauttransplantation an andere Lokalisationen, sonst |
| 86.69.12↔ | Kleinfächige Spalthauttransplantation an Schulter u Oberarm | 86.91↔ | Exzision von Haut zur Transplantation |

ADRG Y62**Andere Verbrennungen**

Hauptdiagnose in Tabelle Y62-1

DRG Y62A**Andere Verbrennungen, Alter < 6 Jahre oder schwere Verbrennungen**

Alter < 6 Jahre oder Hauptdiagnose in Tabelle Y62-2 und Nebendiagnose in Tabelle Y62-3

DRG Y62B**Andere Verbrennungen, Alter > 5 Jahre****Diagnose Y62-1**

| | | | |
|--------|--|--------|---|
| T20.0 | Verbrennung nnbez Grades Kopf u Halses | T21.31 | Verbrennung 3. Grades des Rumpfes: Brustdrüse [Mamma] |
| T20.1 | Verbrennung 1. Grades des Kopfes u des Halses | T21.32 | Verbr 3. Grades des Rumpfes: ThorW m Ausn BrDrü/-warze |
| T20.20 | Verbrennung Grad 2a des Kopfes und des Halses | T21.33 | Verbrennung 3. Grades des Rumpfes: Bauchdecke |
| T20.21 | Verbrennung Grad 2b des Kopfes und des Halses | T21.34 | Verbrennung 3. Grades des Rumpfes: Rücken [jeder Teil] |
| T20.3 | Verbrennung 3. Grades des Kopfes und des Halses | T21.35 | Verbrennung 3. Grades des Rumpfes: (Äußeres) Genitale |
| T20.4 | Verätzung nnbez Grades des Kopfes und des Halses | T21.39 | Verbrennung 3. Grades des Rumpfes: Sonstige Teile |
| T20.5 | Verätzung 1. Grades des Kopfes und des Halses | T21.40 | Verätzung nnbez Grades des Rumpfes: Teil nnbez |
| T20.60 | Verätzung Grad 2a des Kopfes und des Halses | T21.41 | Verätzung nnbez Grades des Rumpfes: BrDrü [Mamma] |
| T20.61 | Verätzung Grad 2b des Kopfes und des Halses | T21.42 | Verätz nnbez Grades des Rumpfes: ThorW m A BrDrü/-warz |
| T20.7 | Verätzung 3. Grades des Kopfes und des Halses | T21.43 | Verätzung nnbez Grades des Rumpfes: Bauchdecke |
| T21.00 | Verbrenn nnbez Gr Rumpf, Teil nnbez | T21.44 | Verätzung nnbez Grades des Rumpfes: Rücken [jeder Teil] |
| T21.01 | Verbrennung nnbez Grades Rumpf: Brustdrüse [Mamma] | T21.45 | Verätzung nnbez Grades des Rumpfes: (Äußeres) Genitale |
| T21.02 | Verbr nnbez Gr des Rumpfes: ThorW m Ausn BrDrü/-warze | T21.49 | Verätzung nnbez Grades des Rumpfes: Sonstige Teile |
| T21.03 | Verbrennung nnbez Grades Rumpf: Bauchdecke | T21.50 | Verätzung 1. Grades des Rumpfes: Teil nnbez |
| T21.04 | Verbr nnbez Grades des Rumpfes: Rücken [jeder Teil] | T21.51 | Verätzung 1. Grades des Rumpfes: Brustdrüse [Mamma] |
| T21.05 | Verbr nnbez Grades des Rumpfes: (Äußeres) Genitale | T21.52 | Verätz 1. Grad Rumpfes: ThorW m Ausn BrDrü/-warz |
| T21.09 | Verbrennung nnbez Grades Rumpf: Sonstige Teile | T21.53 | Verätzung 1. Grades des Rumpfes: Bauchdecke |
| T21.10 | Verbrennung 1. Grades des Rumpfes: Teil nnbez | T21.54 | Verätzung 1. Grades des Rumpfes: Rücken [jeder Teil] |
| T21.11 | Verbrennung 1. Grades des Rumpfes: Brustdrüse [Mamma] | T21.55 | Verätzung 1. Grades des Rumpfes: (Äußeres) Genitale |
| T21.12 | Verbr 1. Grades des Rumpfes: ThorW m Ausn BrDrü/-warze | T21.59 | Verätzung 1. Grades des Rumpfes: Sonstige Teile |
| T21.13 | Verbrennung 1. Grades des Rumpfes: Bauchdecke | T21.60 | Verätzung Grad 2a des Rumpfes: Teil nnbez |
| T21.14 | Verbrennung 1. Grades des Rumpfes: Rücken [jeder Teil] | T21.61 | Verätzung Grad 2a des Rumpfes: Brustdrüse [Mamma] |
| T21.15 | Verbrennung 1. Grades des Rumpfes: (Äußeres) Genitale | T21.62 | Verätz Grad 2a des Rumpfes: ThorW m Ausn BrDrü/-warz |
| T21.19 | Verbrennung 1. Grades des Rumpfes: Sonstige Teile | T21.63 | Verätzung Grad 2a des Rumpfes: Bauchdecke |
| T21.20 | Verbrennung Grad 2a des Rumpfes: Teil nnbez | T21.64 | Verätzung Grad 2a des Rumpfes: Rücken [jeder Teil] |
| T21.21 | Verbrennung Grad 2a des Rumpfes: Brustdrüse [Mamma] | T21.65 | Verätzung Grad 2a des Rumpfes: (Äußeres) Genitale |
| T21.22 | Verbr Grad 2a des Rumpfes: ThorW m Ausn BrDrü/-warze | T21.69 | Verätzung Grad 2a des Rumpfes: Sonstige Teile |
| T21.23 | Verbrennung Grad 2a des Rumpfes: Bauchdecke | T21.70 | Verätzung 3. Grades des Rumpfes: Teil nnbez |
| T21.24 | Verbrennung Grad 2a des Rumpfes: Rücken [jeder Teil] | T21.71 | Verätzung 3. Grades des Rumpfes: Brustdrüse [Mamma] |
| T21.25 | Verbrennung Grad 2a des Rumpfes: (Äußeres) Genitale | T21.72 | Verätz 3. Grades des Rumpfes: ThorW m Ausn BrDrü/-warz |
| T21.29 | Verbrennung Grad 2a des Rumpfes: Sonstige Teile | T21.73 | Verätzung 3. Grades des Rumpfes: Bauchdecke |
| T21.30 | Verbrennung 3. Grades des Rumpfes: Teil nnbez | T21.74 | Verätzung 3. Grades des Rumpfes: Rücken [jeder Teil] |

| | | | |
|--------|---|--------|---|
| T21.75 | Verätzung 3. Grades des Rumpfes: (Äußeres) Genitale | T23.1 | Verbrennung 1. Grades des Handgelenkes und der Hand |
| T21.79 | Verätzung 3. Grades des Rumpfes: Sonstige Teile | T23.20 | Verbrennung Grad 2a des Handgelenkes und der Hand |
| T21.80 | Verbrennung Grad 2b des Rumpfes: Teil nnbez | T23.21 | Verbrennung Grad 2b des Handgelenkes und der Hand |
| T21.81 | Verbrennung Grad 2b des Rumpfes: Brustdrüse [Mamma] | T23.3 | Verbrennung 3. Grades des Handgelenkes und der Hand |
| T21.82 | Verbrennung Grad 2b Rumpf: ThorW m Ausn Brustdr/-warz | T23.4 | Verätzung nnbez Grades des Handgelenkes und der Hand |
| T21.83 | Verbrennung Grad 2b des Rumpfes: Bauchdecke | T23.5 | Verätzung 1. Grades des Handgelenkes und der Hand |
| T21.84 | Verbrennung Grad 2b des Rumpfes: Rücken [jeder Teil] | T23.60 | Verätzung Grad 2a des Handgelenkes und der Hand |
| T21.85 | Verbrennung Grad 2b des Rumpfes: (Äußeres) Genitale | T23.61 | Verätzung Grad 2b des Handgelenkes und der Hand |
| T21.89 | Verbrennung Grad 2b des Rumpfes: Sonstige Teile | T23.7 | Verätzung 3. Grades des Handgelenkes und der Hand |
| T21.90 | Verätzung Grad 2b des Rumpfes: Teil nnbez | T24.0 | Verbrennung nnbez Gr Hüfte/Bein, ausgen Knöchel/Fuß |
| T21.91 | Verätzung Grad 2b des Rumpfes: Brustdrüse [Mamma] | T24.1 | Verbrennung 1. Gr Hüfte/Bein, ausgen Knöchel/Fuß |
| T21.92 | Verätzung Grad 2b Rumpf: ThorW m Ausn Brustdr/-warz | T24.20 | Verbrennung Gr 2a Hüfte/Bein, ausgen Knöchel/Fuß |
| T21.93 | Verätzung Grad 2b des Rumpfes: Bauchdecke | T24.21 | Verbrennung Gr 2b Hüfte/Bein, ausgen Knöchel/Fuß |
| T21.94 | Verätzung Grad 2b des Rumpfes: Rücken [jeder Teil] | T24.3 | Verbrennung 3. Gr Hüfte/Bein, ausgen Knöchel/Fuß |
| T21.95 | Verätzung Grad 2b des Rumpfes: (Äußeres) Genitale | T24.4 | Verätzung nnbez Gr Hüfte/Bein, ausgen Knöchel/Fuß |
| T21.99 | Verätzung Grad 2b des Rumpfes: Sonstige Teile | T24.5 | Verätzung 1. Gr Hüfte/Bein, ausgen Knöchel/Fuß |
| T22.00 | Verbr nnbez Gr Schult/Arm, ausgen Handg/Hand: Teil nnbez | T24.60 | Verätzung Gr 2a Hüfte/Bein, ausgen Knöchel/Fuß |
| T22.01 | Verbr nnbez Gr Schult/Arm, ausgen Handg/Hand: UA u EILB | T24.61 | Verätzung Gr 2b Hüfte/Bein, ausgen Knöchel/Fuß |
| T22.02 | Verbr nnbez Gr Schult/Arm, ausgen Handg/Hand: (O-)A u Schult | T24.7 | Verätzung 3. Gr Hüfte/Bein, ausgen Knöchel/Fuß |
| T22.03 | Verbr nnbez Gr Schult/Arm, ausgen Handg/Hand: Achselh | T25.0 | Verbrennung nnbez Gr Knöchel/Fuß |
| T22.10 | Verbr 1. Gr Schult/Arm, ausgen Handgel/Hand: Teil nnbez | T25.1 | Verbrennung 1. Gr Knöchel/Fuß |
| T22.11 | Verbr 1. Gr Schult/Arm, ausgen Handgel/Hand: UA u EILB | T25.20 | Verbrennung Gr 2a Knöchel/Fuß |
| T22.12 | Verbr 1. Gr Schult/Arm, ausgen Handg/Hand: (O-)A u Schult | T25.21 | Verbrennung Gr 2b Knöchel/Fuß |
| T22.13 | Verbr 1. Gr Schult/Arm, ausgen Handgel/Hand: Achselhöhle | T25.3 | Verbrennung 3. Gr Knöchel/Fuß |
| T22.20 | Verbr Gr 2a Schult/Arm, ausgen Handgel/Hand: Teil nnbez | T25.4 | Verätzung nnbez Gr Knöchel/Fuß |
| T22.21 | Verbr Gr 2a Schult/Arm, ausgen Handgel/Hand: UA u EILB | T25.5 | Verätzung 1. Gr Knöchel/Fuß |
| T22.22 | Verbr Gr 2a Schult/Arm, ausgen Handg/Hand: (O-)A u Schult | T25.60 | Verätzung Gr 2a Knöchel/Fuß |
| T22.23 | Verbr Gr 2a Schult/Arm, ausgen Handgel/Hand: Achselhöhle | T25.61 | Verätzung Gr 2b Knöchel/Fuß |
| T22.30 | Verbr 3. Gr Schult/Arm, ausgen Handgel/Hand: Teil nnbez | T25.7 | Verätzung 3. Gr Knöchel/Fuß |
| T22.31 | Verbr 3. Gr Schult/Arm, ausgen Handgel/Hand: UA u EILB | T27.2 | Verbrennung sonstige Teile Atemwege |
| T22.32 | Verbr 3. Gr Schult/Arm, ausgen Handg/Hand: (O-)A u Schult | T27.3 | Verbrennung der Atemwege, Teil nicht näher bezeichnet |
| T22.33 | Verbr 3. Gr Schult/Arm, ausgen Handgel/Hand: Achselhöhle | T27.6 | Verätzung sonstiger Teile der Atemwege |
| T22.40 | Verätz nnbez Gr Schult/Arm, ausgen Handg/Hand: Teil nnbez | T27.7 | Verätzung der Atemwege, Teil nicht näher bezeichnet |
| T22.41 | Verätz nnbez Gr Schult/Arm, ausgen Handg/Hand: UA u EILB | T28.3 | Verbrennung innerer Organe Urogenitaltraktes |
| T22.42 | Verätz nnbez Gr Schult/Arm, ausgen Handg/Hand: (O-)A u Schult | T28.4 | Verbrennung sonstiger und nnbez innerer Organe |
| T22.43 | Verätz nnbez Gr Schult/Arm, ausgen Handg/Hand: Achselh | T28.8 | Verätzung innerer Organe des Urogenitaltraktes |
| T22.50 | Verätz 1. Gr Schult/Arm, ausgen Handgel/Hand: Teil nnbez | T28.9 | Verätzung sonstiger und nnbez innerer Organe |
| T22.51 | Verätz 1. Gr Schult/Arm, ausgen Handgel/Hand: UA u EILB | T29.0 | Verbrennungen mehrerer Körperregionen nnbez Grades |
| T22.52 | Verätz 1. Gr Schult/Arm, ausgen Handg/Hand: (O-)A u Schult | T29.1 | Verbr mehr Körperreg, wobei höchst Verbr 1. Gr angeg sind |
| T22.53 | Verätz 1. Gr Schult/Arm, ausgen Handg/Hand: Achselhöhle | T29.20 | Verbr mehr Körperreg, wobei höchst Verbr Gr 2a angeg sind |
| T22.60 | Verätz Gr 2a Schult/Arm, ausgen Handgel/Hand: Teil nnbez | T29.21 | Verbr mehr Körperreg, wobei höchst Verbr Gr 2b angeg sind |
| T22.61 | Verätz Gr 2a Schult/Arm, ausgen Handgel/Hand: UA u EILB | T29.3 | Verbr mehr Körperreg, wobei mind eine Verbr 3. Gr angeg |
| T22.62 | Verätz Gr 2a Schult/Arm, ausgen Handg/Hand: (O-)A u Schult | T29.4 | Verätzungen mehrerer Körperregionen nnbez Grades |
| T22.63 | Verätz Gr 2a Schult/Arm, ausgen Handg/Hand: Achselhöhle | T29.5 | Verätz mehrerer Körperreg, wobei höchst 1. Gr angeg sind |
| T22.70 | Verätz 3. Gr Schult/Arm, ausgen Handgel/Hand: Teil nnbez | T29.60 | Verätz mehrerer Körperreg, wobei höchst Gr 2a angeg sind |
| T22.71 | Verätz 3. Gr Schult/Arm, ausgen Handgel/Hand: UA u EILB | T29.61 | Verätz mehrerer Körperreg, wobei höchst Gr 2b angeg sind |
| T22.72 | Verätz 3. Gr Schult/Arm, ausgen Handg/Hand: (O-)A u Schult | T29.7 | Verätz mehr Körperreg, wobei mind Verätz 3. Gr angegeben |
| T22.73 | Verätz 3. Gr Schult/Arm, ausgen Handg/Hand: Achselhöhle | T30.0 | Verbrennung nnbez Grades, Körperregion nnbez |
| T22.80 | Verbr Gr 2b Schult/Arm, ausgen Handgel/Hand: Teil nnbez | T30.1 | Verbrennung 1. Grades, Körperregion nnbez |
| T22.81 | Verbr Gr 2b Schult/Arm, ausgen Handgel/Hand: UA u EILB | T30.20 | Verbrennung Grad 2a, Körperregion nnbez |
| T22.82 | Verbr Gr 2b Schult/Arm, ausgen Handgel/Hand: (O-)A u Schult | T30.21 | Verbrennung Grad 2b, Körperregion nnbez |
| T22.83 | Verbr Gr 2b Schult/Arm, ausgen Handgel/Hand: Achselhöhle | T30.3 | Verbrennung 3. Grades, Körperregion nnbez |
| T22.90 | Verätz Gr 2b Schult/Arm, ausgen Handgel/Hand: Teil nnbez | T30.4 | Verätzung nnbez Grades, Körperregion nnbez |
| T22.91 | Verätz Gr 2b Schult/Arm, ausgen Handgel/Hand: UA u EILB | T30.5 | Verätzung 1. Grades, Körperregion nnbez |
| T22.92 | Verätz Gr 2b Schult/Arm, ausgen HdGel/Hand: (O-)A u Schult | T30.60 | Verätzung Grad 2a, Körperregion nnbez |
| T22.93 | Verätz Gr 2b Schult/Arm, ausgen Handg/Hand: Achselhöhle | T30.61 | Verätzung Grad 2b, Körperregion nnbez |
| T23.0 | Verbrennung nnbez Grades Handgelenk und Hand | T30.7 | Verätzung 3. Grades, Körperregion nnbez |

Hauptdiagnose Y62-2

| | | | |
|--------|--|--------|---|
| T20.3 | Verbrennung 3. Grades des Kopfes und des Halses | T21.71 | Verätzung 3. Grades des Rumpfes: Brustdrüse [Mamma] |
| T20.7 | Verätzung 3. Grades des Kopfes und des Halses | T21.72 | Verätz 3. Grades des Rumpfes: ThorW m Ausn BrDrü/-warz |
| T21.30 | Verbrennung 3. Grades des Rumpfes: Teil nnbez | T21.73 | Verätzung 3. Grades des Rumpfes: Bauchdecke |
| T21.31 | Verbrennung 3. Grades des Rumpfes: Brustdrüse [Mamma] | T21.74 | Verätzung 3. Grades des Rumpfes: Rücken [jeder Teil] |
| T21.32 | Verbr 3. Grades des Rumpfes: ThorW m Ausn BrDrü/-warze | T21.75 | Verätzung 3. Grades des Rumpfes: (Äußeres) Genitale |
| T21.33 | Verbrennung 3. Grades des Rumpfes: Bauchdecke | T21.79 | Verätzung 3. Grades des Rumpfes: Sonstige Teile |
| T21.34 | Verbrennung 3. Grades des Rumpfes: Rücken [jeder Teil] | T22.30 | Verbr 3. Gr Schult/Arm, ausgen Handgel/Hand: Teil nnbez |
| T21.35 | Verbrennung 3. Grades des Rumpfes: (Äußeres) Genitale | T22.31 | Verbr 3. Gr Schult/Arm, ausgen Handgel/Hand: UA u EILB |
| T21.39 | Verbrennung 3. Grades des Rumpfes: Sonstige Teile | T22.32 | Verbr 3. Gr Schult/Arm, ausgen Handg/Hand: (O-)A u Schult |
| T21.70 | Verätzung 3. Grades des Rumpfes: Teil nnbez | T22.33 | Verbr 3. Gr Schult/Arm, ausgen Handgel/Hand: Achselhöhle |

T22.70 Verätz 3. Gr Schult/Arm, ausgen Handgel/Hand: Teil nnbez
 T22.71 Verätz 3. Gr Schult/Arm, ausgen Handgel/Hand: UA u EllB
 T22.72 Verätz 3. Gr Schult/Arm, ausg Handg/Hand: (O-)A u Schult
 T22.73 Verätz 3. Gr Schult/Arm, ausgen Handg/Hand: Achselhöhle
 T23.3 Verbrennung 3. Grades des Handgelenkes und der Hand
 T23.7 Verätzung 3. Grades des Handgelenkes und der Hand
 T24.3 Verbrennung 3. Gr Hüfte/Bein, ausgenommen Knöchel/Fuß

T24.7 Verätzung 3. Gr Hüfte/Bein, ausgenommen Knöchel/Fuß
 T25.3 Verbrennung 3. Gr Knöchel/Fuß
 T25.7 Verätzung 3. Gr Knöchel/Fuß
 T29.3 Verbr mehr Körperreg, wobei mind eine Verbr 3. Gr angeg
 T29.7 Verätz mehr Körperreg, wobei mind Verätz 3. Gr angegeben
 T30.3 Verbrennung 3. Grades, Körperregion nnbez
 T30.7 Verätzung 3. Grades, Körperregion nnbez

Nebendiagnose Y62-3

T31.11 Verbr 10-19% KöOF: 10-19% Verbr 3. Gr
 T31.21 Verbr 20-29% KöOF: 10-19% Verbr 3. Gr
 T31.22 Verbr 20-29% KöOF: 20-29% Verbr 3. Gr
 T31.30 Verbr 30-39% KöOF: < 10% od nnbez Anteil Verbr 3. Gr
 T31.31 Verbr 30-39% KöOF: 10-19% Verbr 3. Gr
 T31.32 Verbr 30-39% KöOF: 20-29% Verbr 3. Gr
 T31.33 Verbr 30-39% KöOF: 30-39% Verbr 3. Gr
 T31.40 Verbr 40-49% KöOF: < 10% od nnbez Anteil Verbr 3. Gr
 T31.41 Verbr 40-49% KöOF: 10-19% Verbr 3. Gr
 T31.42 Verbr 40-49% KöOF: 20-29% Verbr 3. Gr
 T31.43 Verbr 40-49% KöOF: 30-39% Verbr 3. Gr
 T31.44 Verbr 40-49% KöOF: 40-49% Verbr 3. Gr
 T31.50 Verbr 50-59% KöOF: < 10% od nnbez Anteil Verbr 3. Gr
 T31.51 Verbr 50-59% KöOF: 10-19% Verbr 3. Gr
 T31.52 Verbr 50-59% KöOF: 20-29% Verbr 3. Gr
 T31.53 Verbr 50-59% KöOF: 30-39% Verbr 3. Gr
 T31.54 Verbr 50-59% KöOF: 40-49% Verbr 3. Gr
 T31.55 Verbr 50-59% KöOF: 50-59% Verbr 3. Gr
 T31.60 Verbr 60-69% KöOF: < 10% od nnbez Anteil Verbr 3. Gr
 T31.61 Verbr 60-69% KöOF: 10-19% Verbr 3. Gr
 T31.62 Verbr 60-69% KöOF: 20-29% Verbr 3. Gr
 T31.63 Verbr 60-69% KöOF: 30-39% Verbr 3. Gr
 T31.64 Verbr 60-69% KöOF: KöOF, 40-49% Verbr 3. Gr
 T31.65 Verbr 60-69% KöOF: 50-59% Verbr 3. Gr
 T31.66 Verbr 60-69% KöOF: 60-69% Verbr 3. Gr
 T31.70 Verbr 70-79% KöOF: < 10% od nnbez Anteil Verbr 3. Gr
 T31.71 Verbr 70-79% KöOF: 10-19% Verbr 3. Gr
 T31.72 Verbr 70-79% KöOF: 20-29% Verbr 3. Gr
 T31.73 Verbr 70-79% KöOF: 30-39% Verbr 3. Gr
 T31.74 Verbr 70-79% KöOF: 40-49% Verbr 3. Gr
 T31.75 Verbr 70-79% KöOF: 50-59% Verbr 3. Gr
 T31.76 Verbr 70-79% KöOF: 60-69% Verbr 3. Gr
 T31.77 Verbr 70-79% KöOF: 70-79% Verbr 3. Gr
 T31.80 Verbr 80-89% KöOF: < 10% od nnbez Anteil Verbr 3. Gr
 T31.81 Verbr 80-89% KöOF: 10-19% Verbr 3. Gr
 T31.82 Verbr 80-89% KöOF: 20-29% Verbr 3. Gr
 T31.83 Verbr 80-89% KöOF: 30-39% Verbr 3. Gr
 T31.84 Verbr 80-89% KöOF: 40-49% Verbr 3. Gr
 T31.85 Verbr 80-89% KöOF: 50-59% Verbr 3. Gr
 T31.86 Verbr 80-89% KöOF: 60-69% Verbr 3. Gr
 T31.87 Verbr 80-89% KöOF: 70-79% Verbr 3. Gr
 T31.88 Verbr 80-89% KöOF: 80-89% Verbr 3. Gr
 T31.90 Verbr 90% od mehr KöOF: <10% od nnbez Ant Verbr 3 Gr
 T31.91 Verbr 90% od mehr KöOF: 10-19 % Verbr 3. Gr
 T31.92 Verbr 90% od mehr KöOF: 20-29 % Verbr 3. Gr
 T31.93 Verbr 90% od mehr KöOF: 30-39 % Verbr 3. Gr
 T31.94 Verbr 90% od mehr KöOF: 40-49 % Verbr 3. Gr
 T31.95 Verbr 90% od mehr KöOF: 50-59 % Verbr 3. Gr
 T31.96 Verbr 90% od mehr KöOF: 60-69 % Verbr 3. Gr
 T31.97 Verbr 90% od mehr KöOF: 70-79 % Verbr 3. Gr
 T31.98 Verbr 90% od mehr KöOF: 80-89% Verbr 3. Gr
 T31.99 Verbr 90% od mehr KöOF: 90 % od mehr Verbr 3. Gr

T32.11 Verätz 10-19% KöOF: 10-19% od nnbez Anteil Verätz 3. Gr
 T32.21 Verätz 20-29% KöOF: 10-19% Verätz 3. Gr
 T32.22 Verätz 20-29% KöOF: 20-29% Verätz 3. Gr
 T32.30 Verätz 30-39% KöOF: < 10% od nnbez Anteil Verätz 3. Gr
 T32.31 Verätz 30-39% KöOF: 10-19% Verätz 3. Gr
 T32.32 Verätz 30-39% KöOF: 20-29% Verätz 3. Gr
 T32.33 Verätz 30-39% KöOF: 30-39% Verätz 3. Gr
 T32.40 Verätz 40-49% KöOF: < 10% od nnbez Anteil Verätz 3. Gr
 T32.41 Verätz 40-49% KöOF: 10-19% Verätz 3. Gr
 T32.42 Verätz 40-49% KöOF: 20-29% Verätz 3. Gr
 T32.43 Verätz 40-49% KöOF: 30-39% Verätz 3. Gr
 T32.44 Verätz 40-49% KöOF: 40-49% Verätz 3. Gr
 T32.50 Verätz 50-59% KöOF: < 10% od nnbez Anteil Verätz 3. Gr
 T32.51 Verätz 50-59% KöOF: 10-19% Verätz 3. Gr
 T32.52 Verätz 50-59% KöOF: 20-29% Verätz 3. Gr
 T32.53 Verätz 50-59% KöOF: 30-39% Verätz 3. Gr
 T32.54 Verätz 50-59% KöOF: 40-49% Verätz 3. Gr
 T32.55 Verätz 50-59% KöOF: 50-59% Verätz 3. Gr
 T32.60 Verätz 60-69% KöOF: < 10% od nnbez Anteil Verätz 3. Gr
 T32.61 Verätz 60-69% KöOF: 10-19% Verätz 3. Gr
 T32.62 Verätz 60-69% KöOF: 20-29% Verätz 3. Gr
 T32.63 Verätz 60-69% KöOF: 30-39% Verätz 3. Gr
 T32.64 Verätz 60-69% KöOF: 40-49% Verätz 3. Gr
 T32.65 Verätz 60-69% KöOF: 50-59% Verätz 3. Gr
 T32.66 Verätz 60-69% KöOF: 60-69% Verätz 3. Gr
 T32.70 Verätz 70-79% KöOF: < 10% od nnbez Anteil Verätz 3. Gr
 T32.71 Verätz 70-79% KöOF: 10-19% Verätz 3. Gr
 T32.72 Verätz 70-79% KöOF: 20-29% Verätz 3. Gr
 T32.73 Verätz 70-79% KöOF: 30-39% Verätz 3. Gr
 T32.74 Verätz 70-79% KöOF: 40-49% Verätz 3. Gr
 T32.75 Verätz 70-79% KöOF: 50-59% Verätz 3. Gr
 T32.76 Verätz 70-79% KöOF: 60-69% Verätz 3. Gr
 T32.77 Verätz 70-79% KöOF: 70-79% Verätz 3. Gr
 T32.80 Verätz 80-89% KöOF: < 10% od nnbez Anteil Verätz 3. Gr
 T32.81 Verätz 80-89% KöOF: 10-19% Verätz 3. Gr
 T32.82 Verätz 80-89% KöOF: 20-29% Verätz 3. Gr
 T32.83 Verätz 80-89% KöOF: 30-39% Verätz 3. Gr
 T32.84 Verätz 80-89% KöOF: 40-49% Verätz 3. Gr
 T32.85 Verätz 80-89% KöOF: 50-59% Verätz 3. Gr
 T32.86 Verätz 80-89% KöOF: 60-69% Verätz 3. Gr
 T32.87 Verätz 80-89% KöOF: 70-79% Verätz 3. Gr
 T32.88 Verätz 80-89% KöOF: 80-89% Verätz 3. Gr
 T32.90 Verätz 90% od mehr KöOF: <10% od nnbez Ant Verätz 3.Gr
 T32.91 Verätz 90% od mehr KöOF: 10-19% Verätz 3. Gr
 T32.92 Verätz 90% od mehr KöOF: 20-29% Verätz 3. Gr
 T32.93 Verätz 90% od mehr KöOF: 30-39% Verätz 3. Gr
 T32.94 Verätz 90% od mehr KöOF: 40-49% Verätz 3. Gr
 T32.95 Verätz 90% od mehr KöOF: 50-59% Verätz 3. Gr
 T32.96 Verätz 90% od mehr KöOF: 60-69% Verätz 3. Gr
 T32.97 Verätz 90% od mehr KöOF: 70-79% Verätz 3. Gr
 T32.98 Verätz 90% od mehr KöOF: 80-89% Verätz 3. Gr
 T32.99 Verätz 90% od mehr KöOF: 90% od mehr Verätz 3. Gr

ADRG Y63 **Verbrennungen, ein Belegungstag**

Verweildauer ist gleich 1 Tag

DRG Y63Z **Verbrennungen, ein Belegungstag**

ADRGs 901, 902

OR-Prozeduren ohne Bezug

OR-Prozeduren ohne Bezug

DRGs 901A, 901B, 901C, 901D, 902Z

MDC 23

Faktoren, die den
Gesundheitszustand
beeinflussen, und andere
Inanspruchnahme des
Gesundheitswesens

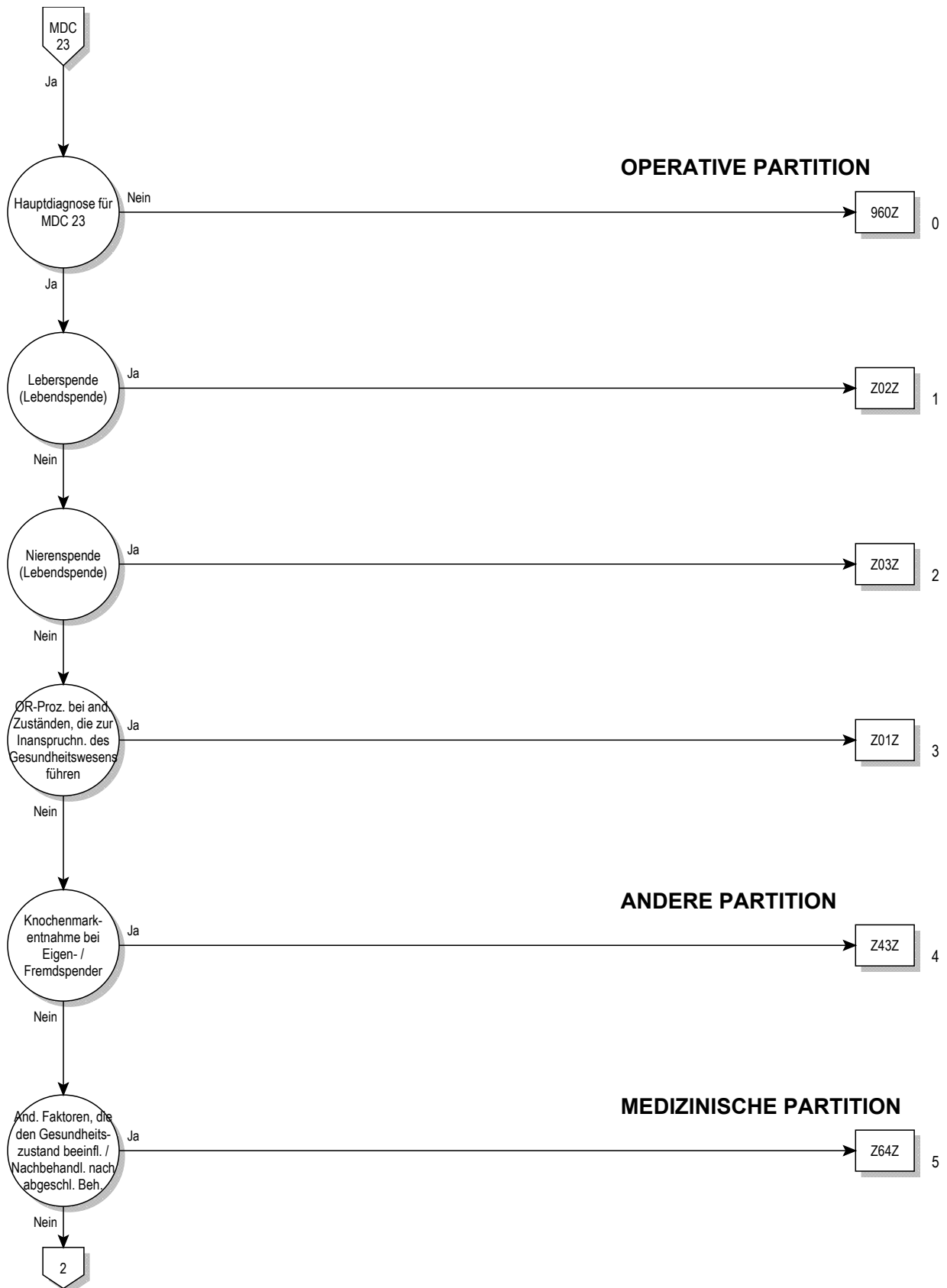

23

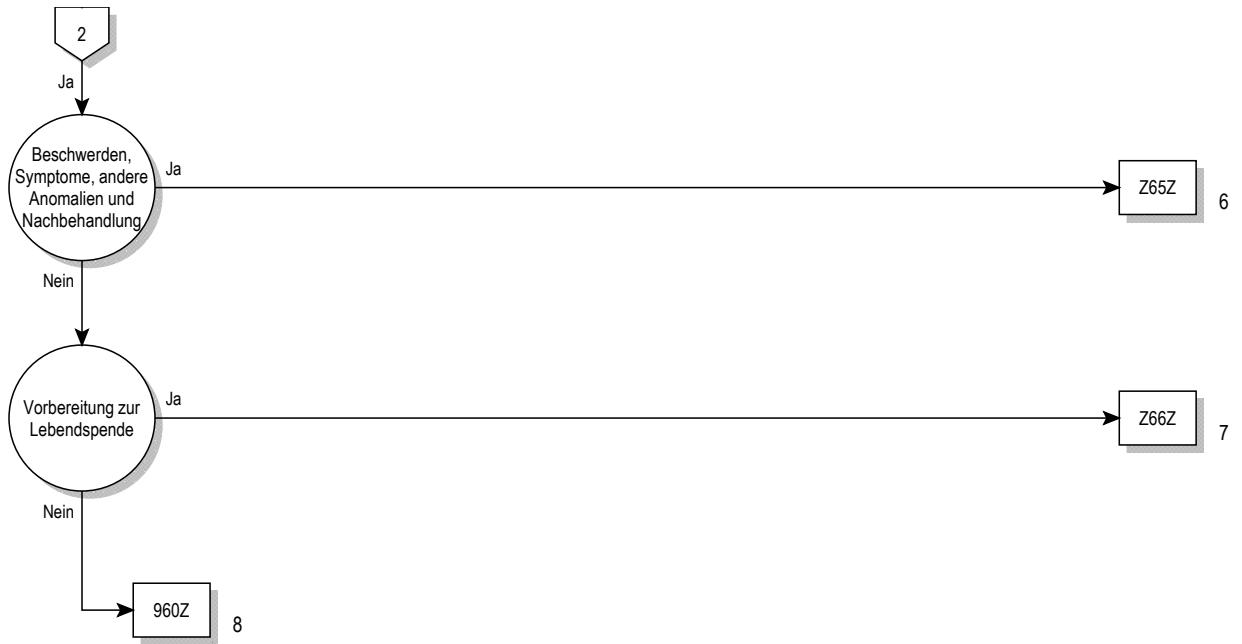

Entscheidungslogik MDC 23

Hauptdiagnose in Tabelle MDC23-0

Hauptdiagnose für MDC 23 (MDC23-0)

| | | | |
|-------|---|-------|---|
| E34.4 | Konstitutioneller Hochwuchs | R52.9 | Schmerz, nnbez |
| G93.3 | Chronisches Müdigkeitssyndrom | R53 | Unwohlsein u Ermüdung |
| P35.0 | Rötelnembryopathie | R60.0 | Umschriebenes Ödem |
| P83.3 | So u nnbez Ödem, für Feten u Neugeborenes spezifisch | R60.1 | Generalisiertes Ödem |
| Q86.0 | Alkohol-Embryopathie (mit Dysmorphien) | R60.9 | Ödem, nnbez |
| Q86.1 | Antiepileptika-Embryopathie | R64 | Kachexie |
| Q86.2 | Warfarin-Embryopathie | R68.0 | Hypothermie, n in Verbind m niedriger Umgebungstemp |
| Q86.8 | Sonst angeborene Fehlbildungssynd bek äußere Ursachen | R68.1 | Unspezifische Symptome im Kleinkindalter |
| Q87.1 | Angeb FehlbildSynd vorw m Kleinwuchs einherg | R68.8 | Sonstige nbez Allgemeinsymptome |
| Q87.2 | Angeb FehlbildSynd m vorwiegend Beteiligung Extrem | R69 | Unbekannte u nnbez Krankheitsursachen |
| Q87.3 | Angeb FehlbSynd m verm GewWachstum früh Kindesalter | R70.0 | Beschleunigte Blutkörperchenreaktion |
| Q87.4 | Marfan-Syndrom | R70.1 | Veränderte Plasmapviskosität |
| Q87.5 | Sonst angegeb FehlbildSynd m sonst Skelettveränderungen | R74.0 | Erhöhter Transaminasewert/Laktat-Dehydrog-Wert [LDH] |
| Q87.8 | Sonst nbez angeborene Fehlbildungssynde, aonkl | R74.8 | Sonstige abnorme Serumenzymwerte |
| Q89.4 | Siamesische Zwillinge | R74.9 | Abnormer Wert nnbez Serumenzyme |
| Q89.7 | Multiple angeborene Fehlbildungen, aonkl | R78.0 | Nachweis von Alkohol im Blut |
| Q89.8 | Sonstige nbez angeborene Fehlbildungen | R78.1 | Nachweis von Opiaten im Blut |
| Q89.9 | Angeborene Fehlbildung, nnbez | R78.2 | Nachweis von Kokain im Blut |
| Q92.0 | Vollständige Trisomie, meiotische Non-disjunction | R78.3 | Nachweis von Halluzinogenen im Blut |
| Q92.1 | Vollständige Trisomie, Mosaik (mitotische Non-disjunction) | R78.4 | Nachweis so Drogen m Abhängigkeitspotential im Blut |
| Q92.2 | Partielle Trisomie, Majorform | R78.5 | Nachweis psychotroper Drogen im Blut |
| Q92.3 | Partielle Trisomie, Minorform | R78.6 | Nachweis Steroide im Blut |
| Q92.4 | Chromosomenduplikat nur in Prometaphase sichtbar | R78.7 | Nachweis abnormer Schwermetall-Blutwert |
| Q92.5 | Chromosomenduplikat m so komplexen Rearrangements | R78.8 | Nachweis so nbez Substanzen normalerweise n im Blut |
| Q92.6 | Überzählige Marker-Chromosomen | R78.9 | Nachweis nnbez Substanz normalerweise n im Blut |
| Q92.7 | Triploidie u Polyploidie | R79.0 | Abnormer Mineral-Blutwert |
| Q92.8 | Sonst nbez Trisomien u partielle Trisomien Autosomen | R79.8 | Sonstige nbez abnorme Befunde Blutchemie |
| Q92.9 | Trisomie u partielle Trisomie Autosomen, nnbez | R79.9 | Abnormer Befund Blutchemie, nnbez |
| Q95.0 | Balancierte Translokation u Insertion b normalen Individuum | R82.1 | Myoglobinurie |
| Q95.1 | Chromosomen-Inversion b normalen Individuum | R82.6 | Abnorme Urinwerte Subst vorwieg nichtmed Herkunft |
| Q95.2 | Balanciert Rearrangement Autosomen b abn Individuum | R84.0 | Abnormer Enzymwert in UntMat Atemwege u Thorax |
| Q95.3 | Balanc Rearrangement Gonosom/Autosom b abn Individuum | R84.1 | Abnormer Hormonwert in UntMat Atemwege u Thorax |
| Q95.4 | Individuen m Marker-Heterochromatin | R84.2 | Abn Wert so Drog/AM/biol akt Subst UntMat Atemwe/Thorax |
| Q95.5 | Individuen m autosomaler Bruchstelle | R84.3 | Abn Wert Subst vorw nmed Herk UntMat Atemwege/Thorax |
| Q95.8 | So balanciert Chromosom-Rearrangement u Strukt-Marker | R84.4 | Abnorme immun Bef in UntMat Atemwege/Thorax |
| Q95.9 | Balanciert Chromosom-Rearrangement u Strukt-Marker, nnbez | R84.5 | Abnorme mikrobiol Bef in UntMat Atemwege/Thorax |
| Q99.2 | Fragiles X-Chromosom | R84.6 | Abnorme zytol Bef in UntMat Atemwege/Thorax |
| Q99.9 | Chromosomenanomalie, nnbez | R84.7 | Abnorme histol Bef in UntMat Atemwege/Thorax |
| R18 | Aszites | R84.8 | So abn Bef in UntMat Atemwege/Thorax |
| R23.0 | Zyanose | R84.9 | Nnbez abn Bef in UntMat Atemwege/Thorax |
| R23.1 | Blässe | R87.0 | Abnormer Enzymwert in UntMat weibl GenitOrganen |
| R23.2 | Gesichtsrötung [Flush] | R87.1 | Abnormer Hormonwert in UntMat weibl GenitOrganen |
| R26.3 | Immobilität | R87.2 | Abn Wert so Drog/AM/biolakt Subst UM weibl GenitOrg |
| R41.1 | Anterograde Amnesie | R87.3 | Abn Wert Subst vorw nmed Herk UntMat weibl GenitOrg |
| R41.2 | Retrograde Amnesie | R87.4 | Abnorme immun Bef in UntMat weibl GenitOrg |
| R41.3 | Sonstige Amnesie | R87.5 | Abnorme mikrobiol Bef in UntMat weibl GenitOrg |
| R41.8 | So u nnbez Symp Erkennungsvermögen/Bewußtsein | R87.7 | Abnorme histol Bef in UntMat aus weibl GenitOrg |
| R45.2 | Unglücklichsein | R87.8 | So abn Bef in UntMat aus weibl GenitOrg |
| R45.3 | Demoralisierung u Apathie | R87.9 | Nnbez abn Bef in UntMat aus weibl GenitOrg |
| R45.5 | Feindseligkeit | R89.0 | Abnorm Enzymwert in UntMat and KörpOrg/-Syst/-Gew |
| R45.6 | Körperliche Gewalt | R89.1 | Abnorm Hormonwert in UntMat and KörpOrg/-Syst/-Gew |
| R45.8 | Sonstige Symptome, die Stimmung betreffen | R89.2 | Abn Wert so Drog/AM/biol akt Subst UM and KöOrg/sy/gw |
| R46.0 | Stark vernachlässigte Körperpflege | R89.3 | Abn Wert Subst vorw nmed Herk UM and KöOrg/sys/gew |
| R46.1 | Besonders auffälliges äußeres Erscheinungsbild | R89.4 | Abn immun Befund in UntMat and KöOrg/-Syst/-Gewebe |
| R46.2 | Seltsames u unerklärliches Verhalten | R89.5 | Abn mikrobiol Befund in UntMat and KöOrg/-Syst/-Gewebe |
| R46.3 | Hyperaktivität | R89.6 | Abn zytol Befund in UntMat and KöOrg/-Syst/-Gewebe |
| R46.4 | Verlangsamung u herabgesetztes Reaktionsvermögen | R89.7 | Abn histol Befund in UntMat and KöOrg/-Syst/-Gewebe |
| R46.5 | Mißtrauen od ausweichendes Verhalten | R89.8 | So abn Bef in UntMat and KöOrg/-Syst/-Gewebe |
| R46.6 | Unangemess Betroffi/Beschäftigung m Streßereignissen | R89.9 | Nnbez abn Bef in UntMat and KöOrg/-Syst/-Gewebe |
| R46.7 | Wortschwall/umständl Schildg verschleiern Grund Konsult | R93.8 | Abnorm Befund bildgeb Diagnostik so nbez Körperstrukturen |
| R46.8 | Sonst Symp äußeres Erscheinungsbild/Verhalten | R96.1 | Todeseintritt in < 24 Std nach Beginn Symp, oh and Ang |
| R52.0 | Akuter Schmerz | R98 | Tod oh Anwesenheit andr Personen |
| R52.1 | Chronischer unbeeinflussbarer Schmerz | R99 | Sonstige ungenau od nnbez Todesursachen |
| R52.2 | Sonstiger chronischer Schmerz | U05.0 | Nicht belegte Schlüsselnummer U05.0 |

| | | | |
|--------|--|--------|--|
| U05.1 | Nicht belegte Schlüsselnummer U05.1 | Z03.9 | Beobachtung b Verdachtsfall, nnbez |
| U05.2 | Nicht belegte Schlüsselnummer U05.2 | Z04.8 | Untersuchung u Beobachtung aus sonst nbez Gründen |
| U05.3 | Nicht belegte Schlüsselnummer U05.3 | Z04.9 | Untersuchung u Beobachtung aus nnbez Grund |
| U05.4 | Nicht belegte Schlüsselnummer U05.4 | Z08.0 | Nachunters nach chir Eingriff wg BNB |
| U05.5 | Nicht belegte Schlüsselnummer U05.5 | Z08.1 | Nachunters nach Strahlenther wg BNB |
| U05.6 | Nicht belegte Schlüsselnummer U05.6 | Z08.2 | Nachunters nach Chemother wg BNB |
| U05.7 | Nicht belegte Schlüsselnummer U05.7 | Z08.7 | Nachunters nach KombTher wg BNB |
| U05.8 | Nicht belegte Schlüsselnummer U05.8 | Z08.8 | Nachunters nach so Behandlung wg BNB |
| U05.9 | Nicht belegte Schlüsselnummer U05.9 | Z08.9 | Nachunters nach nnbez Behandlung wg BNB |
| U50.00 | Kein/gering motor FktEinschr, Barthel-Index, 100 Pkt | Z09.0 | Nachunters nach chir Eingriff wg andr KH-zustände |
| U50.01 | Kein/gering motor FktEinschr, motor FIM, 85-91 Pkt | Z09.1 | Nachunters nach Strahlentherapie wg and KH-zustände |
| U50.10 | Leicht motor FktEinschr, Barthel-Index, 80-95 Pkt | Z09.2 | Nachunters nach Chemotherapie wg andr KH-zustände |
| U50.11 | Leicht motor FktEinschr, motor FIM, 69-84 Pkt | Z09.3 | Nachuntersuchung nach Psychotherapie |
| U50.20 | Mittl motor FktEinschr, Barthel-Index, 60-75 Pkt | Z09.4 | Nachuntersuchung nach Frakturbehandlung |
| U50.21 | Mittl motor FktEinschr, motor FIM, 59-68 Pkt | Z09.7 | Nachunters nach KombBeh wg andr KH-zustände |
| U50.30 | Mittlschw motor FktEinschr, Barthel-Index, 40-55 Pkt | Z09.80 | Nachuntersuchung nach Organtransplantation |
| U50.31 | Mittlschw motor FktEinschr, motor FIM, 43-58 Pkt | Z09.88 | Nachunters nach sonst Behandlung wg andr KH-zustände |
| U50.40 | Schw motor FktEinschr, Barthel-Index, 20-35 Pkt | Z09.9 | Nachunters nach nnbez Behandlung wg andr KH-zustände |
| U50.41 | Schw motor FktEinschr, motor FIM, 31-42 Pkt | Z10 | Allg Reihenuntersuchung bestimmter Bevölkerungsgruppen |
| U50.50 | Sehr schw motor FktEinschr, Barthel-Index, 0-15 Pkt | Z11 | Spez Verf z Unt auf inf u paras KH |
| U50.51 | Sehr schw motor FktEinschr, motor FIM, 13-30 Pkt | Z12.0 | Spez Verf z Unt auf NB Magen |
| U51.00 | Kein/leicht kognit FktEinschr, erwt Barthel-Index, 70-90 Pkt | Z12.1 | Spez Verf z Unt auf NB Darmtrakt |
| U51.01 | Kein/leicht kognit FktEinschr, kognit FIM, 30-35 Pkt | Z12.2 | Spez Verf z Unt auf NB Atmungsgorg |
| U51.02 | Kein/leicht kognit FktEinschr, MMSE, 24-30 Pkt | Z12.3 | Spez Verf z Unt auf NB Mamma [Brustdrüse] |
| U51.10 | Mittl kognit FktEinschr, erwt Barthel-Index, 20-65 Pkt | Z12.4 | Spez Verf z Unt auf NB Cervix uteri |
| U51.11 | Mittl kognit FktEinschr, kognit FIM, 11-29 Pkt | Z12.5 | Spez Verf z Unt auf NB Prostata |
| U51.12 | Mittl kognit FktEinschr, MMSE, 17-23 Pkt | Z12.6 | Spez Verf z Unt auf NB Harnblase |
| U51.20 | Schw kognit FktEinschr, erwt Barthel-Index, 0-15 Pkt | Z12.8 | Spez Verf z Unt auf NB sonst Lok |
| U51.21 | Schw kognit FktEinschr, kognit FIM, 5-10 Pkt | Z12.9 | Spez Verf z Unt auf NB, nnbez |
| U51.22 | Schw kognit FktEinschr, MMSE, 0-16 Pkt | Z13.0 | Spez Verf z Unt KH Blut/blutb Org u best Stör m Bet ImmSys |
| U55.10 | Erfolgte Registr HerzTx: oh DringlichkSt U oder HU | Z13.1 | Spez Verf z Unt Diab mellit |
| U55.11 | Erfolgte Registr HerzTx: DringlichkSt U | Z13.2 | Spez Verf z Unt Ernährungsstörungen |
| U55.12 | Erfolgte Registr HerzTx: DringlichkSt HU | Z13.4 | Spez Verf z Unt best EntwicklStör i Kindheit |
| U55.20 | Erfolgt Registr LungenTx: Oh DringlichkSt U oder HU | Z13.5 | Spez Verf z Unt Augen/OhrenKH |
| U55.21 | Erfolgte Registr LungenTx: DringlichkSt U | Z13.6 | Spez Verf z Unt kardiovaskulär KH |
| U55.22 | Erfolgte Registr LungenTx: DringlichkSt HU | Z13.7 | Spez Verf z Unt angeb Fehl b, Deform u ChromosAn |
| U55.30 | Erfolgte Registr Herz-Lungen-Tx: Ohne DringlichkSt U od HU | Z13.8 | Spez Verf z Unt sonst nbez KH od Stör |
| U55.31 | Erfolgte Registr Herz-Lungen-Tx: Mit DringlichkSt U | Z13.9 | Spez Verf z Unters, nnbez |
| U55.32 | Erfolgte Registr Herz-Lungen-Tx: Mit DringlichkSt HU | Z20.0 | Kontakt m u Exposition ggü inf DarmKH |
| U69.10 | Aokl Kh, Folge med n indiz ästhet Op, Tätowier od Piercing | Z20.1 | Kontakt m u Exposition ggü Tuberkulose |
| U99.0 | Nicht belegte Schlüsselnummer | Z20.2 | Kontakt m u Expos ggb Inf, vorw d GeschlVerkehr übertrag |
| U99.1 | Nicht belegte Schlüsselnummer | Z20.3 | Kontakt m u Exposition ggü Tollwut |
| U99.2 | Nicht belegte Schlüsselnummer | Z20.4 | Kontakt m u Exposition ggü Röteln |
| U99.3 | Nicht belegte Schlüsselnummer | Z20.5 | Kontakt m u Exposition ggü Virushepatitis |
| U99.4 | Nicht belegte Schlüsselnummer | Z20.6 | Kontakt m u Expos ggü HIV [Human Immundefizienz-Virus] |
| U99.5 | Nicht belegte Schlüsselnummer | Z20.7 | Kontakt m u Expos ggü Pedikul, Akarinos/and ParasitBef |
| U99.6 | Nicht belegte Schlüsselnummer | Z20.8 | Kontakt m u Exposition ggü sonst übertragbaren KH |
| U99.7 | Nicht belegte Schlüsselnummer | Z20.9 | Kontakt m u Exposition ggü nnbez übertragbarer KH |
| U99.8 | Nicht belegte Schlüsselnummer | Z22.0 | Keimträger Typhus abdominalis |
| U99.9 | Nicht belegte Schlüsselnummer | Z22.1 | Keimträger andr infektiöser Darmkrankheiten |
| Z00.0 | Ärztliche Allgemeinuntersuchung | Z22.2 | Keimträger Diphtherie |
| Z00.1 | Gesundheitsvorsorgeuntersuchung Kind | Z22.3 | Keimträger andr nbez bakterieller Krankheiten |
| Z00.2 | Untersuchung aufgr WachstSchub Kindh | Z22.4 | Keimträger von InfKH, vorwieg d GeschlVerkehr übertrag |
| Z00.3 | Untersuchung aufgr EntwicklStand währ Adoleszenz | Z22.8 | Keimträger sonst Infektionskrankheiten |
| Z00.4 | Allg psychiatr Untersuch, aonkl | Z22.9 | Keimträger Infektionskrankheit, nnbez |
| Z00.5 | Untersuchung potentieller Organ-/Gewebespender | Z23.0 | Notwendigkeit Impfung gg Cholera, nicht kombiniert |
| Z00.6 | Unt v Pers z Vergl-/KontrZw i Rahm klin ForschProgr | Z23.1 | Notwendigkeit Impfung gg Typhus-Paratyphus [TAB], n komb |
| Z00.8 | Sonstige Allgemeinuntersuchungen | Z23.2 | Notwendigkeit Impfung gg Tuberkulose [BCG] |
| Z01.0 | Visusprüfung u Untersuchung Augen | Z23.3 | Notwendigkeit Impfung gg Pest |
| Z01.1 | Hörprüfung u Untersuchung Ohren | Z23.4 | Notwendigkeit Impfung gg Tularämie |
| Z01.2 | Untersuchung Zähne | Z23.5 | Notwendigkeit Impfung gg Tetanus, nicht kombiniert |
| Z01.3 | Messung Blutdruck | Z23.6 | Notwendigkeit Impfung gg Diphtherie, nicht kombiniert |
| Z01.5 | Diagnostische Haut- u Sensibilisierungstestung | Z23.7 | Notwendigkeit Impfung gg Keuchhusten [Pertussis], n komb |
| Z01.6 | Röntgenuntersuchung, aonkl | Z23.8 | Notwendigkeit Impfung gg so einzelne bakt KH |
| Z01.7 | Laboruntersuchung | Z24.0 | Notwendigkeit Impfung gg Poliomyelitis |
| Z01.88 | Sonstige näher bezeichnete spezielle Untersuchungen | Z24.1 | Notw Impfung gg Virusenzephalitis, d Arthropoden übertrag |
| Z01.9 | Spezielle Untersuchung, nnbez | Z24.2 | Notwendigkeit Impfung gg Tollwut |
| Z02 | Untersuchung u Konsultation aus administrativen Gründen | Z24.3 | Notwendigkeit Impfung gg Gelbfieber |
| Z03.6 | Beobachtung b Verdacht auf tox Wirkung aufgenomm Subst | Z24.4 | Notwendigkeit Impfung gg Masern, nicht kombiniert |
| Z03.8 | Beobachtung b sonst Verdachtsfällen | Z24.5 | Notwendigkeit Impfung gg Röteln, nicht kombiniert |

| | | | |
|--------|---|--------|---|
| Z24.6 | Notwendigkeit Impfung gg Virushepatitis | Z50.3 | Reha-Maßn b AM-/Drogenabhängigkeit |
| Z25.0 | Notwendigkeit Impfung gg Mumps, nicht kombiniert | Z50.4 | Psychotherapie, aonkl |
| Z25.1 | Notwendigkeit Impfung gg Grippe [Influenza] | Z50.5 | Logopäd Behandlung [Therapie v Stimm-/Sprech-/SprachStör] |
| Z25.8 | Notwendigkeit Impfung gg sonst nbez einzelne VirusKH | Z50.6 | Orthoptische Übungen [Seherschule] |
| Z26.0 | Notwendigkeit Impfung gg Leishmaniose | Z50.7 | Arbeitssther u berufl Reha-Maßn, aonkl |
| Z26.8 | Notwendigkeit Impfung gg sonst nbez einzelne InfKH | Z50.8 | Sonstige Rehabilitationsmaßnahmen |
| Z26.9 | Notwendigkeit Impfung gg nnbez Infektionskrankheit | Z50.9 | Rehabilitationsmaßnahme, nnbez |
| Z27.0 | Notw Impf gg Cholera m Para-/Typhus [Cholera+TAB] | Z51.3 | Bluttransfusion oh angegebene Diagnose |
| Z27.1 | Notw Impfung gg Diphtherie-Pertussis-Tetanus [DPT] | Z51.4 | Vorbereitung auf nachfolgende Behandlung, aonkl |
| Z27.2 | Notw Impf gg Diph-Pertuss-Tetan Para-/Typhus[DPT+TAB] | Z51.5 | Palliativbehandlung |
| Z27.3 | Notw Impf gg Diph-Pertuss-Tetan Poliomyelitis [DPT+Polio] | Z51.6 | Desensibilisierung ggü Allergenen |
| Z27.4 | Notw Impfung gg Masern-Mumps-Röteln [MMR] | Z51.81 | Apherese |
| Z27.8 | Notw Impfung gg sonst Kombinationen von InfKH | Z51.83 | Opiatsubstitution |
| Z27.9 | Notw Impfung gg nnbez Kombinationen von InfKH | Z51.88 | Sonstige nbez medizinische Behandlung |
| Z28 | Nicht durchgeführte Impfung [Immunisierung] | Z51.9 | Medizinische Behandlung, nnbez |
| Z29.0 | Isolierung als prophylaktische Maßnahme | Z52.00 | Vollblutspender |
| Z29.1 | Immunprophylaxe | Z52.01 | Stammzellenspender |
| Z29.20 | Lokale prophylaktische Chemotherapie | Z52.08 | Spender sonst Blutbestandt |
| Z29.21 | Systemische prophylaktische Chemotherapie | Z52.3 | Knochenmarkspender |
| Z29.28 | Sonstige prophylaktische Chemotherapie | Z52.4 | Nierenspender |
| Z29.8 | Sonstige nbez prophylaktische Maßnahmen | Z52.5 | Korneaspender |
| Z29.9 | Prophylaktische Maßnahme, nnbez | Z52.6 | Leberspender |
| Z30.0 | Allgemeine Beratung zu Fragen Kontrazeption | Z52.7 | Herzspender |
| Z30.1 | Einsetzen Pessar (intraut) z Kontrazeption | Z52.8 | Spender sonstiger Organe od Gewebe |
| Z30.3 | Auslösung Menstruation | Z52.9 | Spender nnbez Organ od Gewebe |
| Z30.4 | Überwachung medikamentöse Kontrazeption | Z53 | Pers, die GesW wg spez Maßn aufges, die aber n durchgef |
| Z30.5 | Überwachung von Patientinnen mit Pessar | Z54.0 | Rekonval n chirurg Eingr |
| Z30.8 | Sonstige kontrazeptive Maßnahmen | Z54.1 | Rekonval n Strahlenther |
| Z30.9 | Kontrazeptive Maßnahme, nnbez | Z54.2 | Rekonval n Chemother |
| Z31.5 | Genetische Beratung | Z54.3 | Rekonval n Psychother |
| Z31.6 | Allg Berat i Zus m Fertilisat | Z54.4 | Rekonval n Frakturbehandl |
| Z31.8 | Sonstige fertilisationsfördernde Maßnahmen | Z54.7 | Rekonval n komb Behandl |
| Z31.9 | Fertilisationsfördernde Maßnahme, nnbez | Z54.8 | Rekonval n sonst Behandl |
| Z33 | SchwangFestst Nebenbef | Z54.9 | Rekonval nach nnbez Behandl |
| Z40.08 | Prophylakt OP wg Risikofaktoren iVm BNB, sonst | Z55 | Kontaktantl m Bez Ausbildung |
| Z40.8 | Sonstige prophylaktische Operation | Z56 | Kontaktantl m Bez Berufsleben |
| Z40.9 | Prophylaktische Operation, nnbez | Z57 | Berufl Expos ggü Risikofakt |
| Z41.8 | So Maßn aus and Gründen als WdHerst GesundheitsZust | Z58 | Kontaktantl m Bez physikal Umwelt |
| Z41.9 | Maßn aus and Gründen als WdHerst GesundheitsZust, nnbez | Z59 | Kontaktantl m Bez Wohnumfeld/wirtschaftl Lage |
| Z43.80 | Versorgung eines Thorakostomas | Z60 | Kontaktantl m Bez sozial Umgeb |
| Z43.88 | Versorgung sonstiger künstlicher Körperöffnungen | Z61 | Kontaktantl m Bez KindhErleb |
| Z43.9 | Versorgung nnbez künstlichen Körperöffnung | Z62 | And Kontaktantl m Bez Erzieh |
| Z44.2 | Versorgen m u Anpassen Augenprothese | Z63 | And Kontaktantl m Bez enger FamilKreis |
| Z44.8 | Versorgen m u Anpassen von sonst Ektoprothesen | Z64.8 | Sonst Kontaktantl m Bez best psychosoz Umständ |
| Z44.9 | Versorgen m u Anpassen nnbez Ektoprothese | Z65 | Kontaktantl m Bez and psychosoz Umständ |
| Z45.1 | Anpassung u Handhabung Infusionspumpe | Z70 | Berat i Bez SexEinst/-Verh/-Orientier |
| Z45.20 | Anpassung u Handhab operativ implan vask Kath-verw-Syst | Z71 | Pers, GesundheitsW z Zw Berat/ärztl Konsult i Anspr nehm, aonkl |
| Z45.29 | Anpassung u Handhab sonst u nnbez vask Zugang | Z72.0 | Probleme m Bez auf Alkohol-/Tabak-/AM-/Drogenkonsum |
| Z45.3 | Anpassung u Handhabung implantiertes Hörgerät | Z72.8 | Sonst Probleme mit Bezug auf Lebensführung |
| Z45.80 | Anpassung u Handhab Neurostimulator | Z72.9 | Problem mit Bezug auf Lebensführung, nnbez |
| Z45.81 | Überprüf FunktParam Zwerchfellstimulator | Z73 | Probl m Bez Schwierigk b Lebensbewält |
| Z45.82 | Überprüf FunktParam Medikamentenpumpe | Z74.0 | Probl m Bez auf Eingeschr Mobilität |
| Z45.83 | Anpassung u Handhab herzunterstützenden Syst | Z74.1 | Probl m Bez auf Notw Hilfestell b Körperpfl |
| Z45.84 | Anpassung u Handhabung Bronchialstent | Z74.2 | Probl m Bez a Notw HilfeLeistig im Haush oh ander Angehör |
| Z45.85 | Anpassung u Handhabung Trachealstent | Z74.3 | Probl m Bez auf Notw ständ Beaufsicht |
| Z45.88 | Anpassung u Handhab so implant med Gerät | Z74.8 | Sonst Probleme mit Bezug auf Pflegebedürftigkeit |
| Z45.9 | Anpassung u Handhabung implantiertes med Gerät, nnbez | Z74.9 | Problem m Bez PflegBed, nnbez |
| Z46.0 | Versorgen m u Anpassen Brille od Kontaktlinsen | Z75.2 | Wartezeit auf eine Untersuchung oder Behandlung |
| Z46.1 | Versorgen m u Anpassen Hörgerät | Z75.60 | Erf Registr z Organtranspl oh Dringlkstufe HU: Niere |
| Z46.2 | Versorg/Anpass and med Gerät/HilfMitt f NS/spez SinnOrg | Z75.64 | Erf Registr z Organtranspl oh Dringlkstufe HU: NierePank |
| Z46.3 | Versorgen m u Anpassen Zahnprothese | Z75.65 | Erf Registr z Organtranspl oh Dringlkstufe HU: Pankreas |
| Z46.4 | Versorgen m u Anpassen von kieferorthopäd Geräten | Z75.66 | Erf Registr z Organtranspl oh Dringlkstufe HU: Dünndarm |
| Z46.8 | Versorg/Anpassen so nbez med Geräte od Hilfsmittel | Z75.67 | Erf Registr z Organtranspl oh Dringlkstufe HU: Leber |
| Z46.9 | Versorgen m u Anpassen nnbez med Gerät od Hilfsmittel | Z75.68 | Erf Registr z Organtranspl oh Dringlkstufe HU: Sonst Org |
| Z48.0 | Kontrolle Verbände u Nähte | Z75.69 | Erf Registr z Organtranspl oh Dringlkstufe HU: nnbez Organ |
| Z48.8 | Sonst nbez Nachbehandlung nach chirurgischem Eingriff | Z75.70 | Erf Registr z Organtranspl m Dringlkstufe HU: Niere |
| Z48.9 | Nachbehandlung nach chirurgischem Eingriff, nnbez | Z75.74 | Erf Registr z Organtranspl m Dringlkstufe HU: NierePank |
| Z50.0 | Reha-Maßn b HerzKH | Z75.75 | Erf Registr z Organtranspl m Dringlkstufe HU: Pankreas |
| Z50.1 | Sonst Physiotherapie | Z75.76 | Erf Registr z Organtranspl m Dringlkstufe HU: Dünndarm |
| Z50.2 | Reha-Maßn b Alkoholismus | Z75.77 | Erf Registr z Organtranspl m Dringlkstufe HU: Leber |

| | | | |
|--------|---|--------|---|
| Z75.78 | Erf Registr z Organtranspl m Dringlkstufe HU: Sonst Org | Z88.9 | Allergie ggü nnbez AM/Drogen/biol aktiv Subst in Eigenanam |
| Z75.79 | Erf Registr z Organtranspl m Dringlkstufe HU: nnbez Organ | Z89.0 | Verlust ein/mehr Finger [einschl Daumen], einseitig |
| Z75.8 | Sonst Probl m Bez med Betreuungsmögl od a Gesundheitsvers | Z89.1 | Verlust Hd u HdGel, eins |
| Z75.9 | Nnbez Probl m Bez med Betreuungsmögl od a GesundhVers | Z89.2 | Verlust ob Extrem oberh HdGel, eins |
| Z76.0 | Ausstell wdh Verordn | Z89.3 | (Teilw) Verlust ob Extrem, bds |
| Z76.1 | GesundhÜberwach u Betr Findelkind | Z89.4 | Verlust Fuß u Knöchel, eins |
| Z76.2 | GesundhÜberwach u Betr and gesund Säugl u Kind | Z89.5 | Verlust unt Extrem unterh od bis z Knie, eins |
| Z76.3 | Gesunde Begleitperson einer kranken Person | Z89.6 | Verlust unt Extrem oberh Knie, eins |
| Z76.4 | And i GesundhBetrEinr aufgenomm Person | Z89.7 | (Teilw) Verlust unt Extrem, bds |
| Z76.8 | Pers, die GesundhW aus so best nbez Grund i Anspr nehmen | Z89.8 | Verlust obere u untere Extremitäten [jede Höhe] |
| Z76.9 | Pers, die GesundhW aus best nnbez Gründen i Anspr nehm | Z89.9 | Extremitätenverlust, nnbez |
| Z80.0 | BNB Verdauungsorgane in Familienanamnese | Z90.0 | Verlust Teile Kopf od Hals |
| Z80.1 | BNB Trachea, Bronchien od Lunge in Familienanamnese | Z90.4 | Verlust and Teile Verdauungstrakt |
| Z80.2 | BNB and Atmungs-/Intrathor Organe in Familienanamnese | Z90.6 | Verlust and Teile Harntrakt |
| Z80.5 | BNB Harnorgane in Familienanamnese | Z90.7 | Verlust ein/mehr Genitalorgane |
| Z80.6 | Leukämie in Familienanamnese | Z90.8 | Verlust sonstiger Organe |
| Z80.7 | And BNB Lymphat/blutbild/verwandtes Gew in Familienanam | Z91.0 | Allerg, ausg Allerg ggü AM/Drog/biol akt Subst, i EigAnam |
| Z80.8 | BNB sonst Organe u Systeme in Familienanamnese | Z91.1 | Nichtbefolg ärztl Anordn [Non-compliance] i EigAnam |
| Z80.9 | BNB in Familienanamnese, nnbez | Z91.8 | Sonst nbez Risikofakt i EigAnam, aonkl |
| Z81 | Psych KH od VerhStör i FamilAnam | Z92.1 | Dauertherapie (ggw) m Antikoagulanzen in Eigenanamnese |
| Z82 | Best Behind od chron KH i FamAn, z Schäd od Behind führ | Z92.2 | Dauertherapie (ggw) m and Arzneimitteln in Eigenanamnese |
| Z83.1 | Infekt od paras KH i FamilAnam | Z92.3 | Bestrahlung in Eigenanamnese |
| Z83.2 | KH Blut/blutb Org u best Stör m Bet ImmSys i FamilAnam | Z92.4 | Größerer operativer Eingriff in Eigenanamnese, aonkl |
| Z83.3 | Diabetes mellitus in Familienanamnese | Z92.6 | Zytostatische Chemother wg BNB in der Eigenanamnese |
| Z83.4 | And endokr/Ernährungs-/StoffwechselKH in Familienanam | Z92.8 | Sonst medizinische Behandlung in Eigenanamnese |
| Z83.5 | Augen-/OhrenKH i FamilAnam | Z92.9 | Medizinische Behandlung, nnbez, in Eigenanamnese |
| Z83.6 | KH Atemwege i FamilAnam | Z93.0 | Vorhandensein Tracheostoma |
| Z83.7 | KH Verdauungssystem in Familienanamnese | Z93.1 | Vorhandensein Gastrostoma |
| Z84.0 | KH Haut u Unterhaut i FamilAnam | Z93.2 | Vorhandensein Ileostoma |
| Z84.1 | KH Niere od Ureter in Familienanamnese | Z93.3 | Vorhandensein Kolostoma |
| Z84.2 | Andere KH Urogenitalsystem in Familienanamnese | Z93.4 | Vorhandensein and künstl Körperöff Magen-Darmtrakt |
| Z84.3 | Konsanguinität i FamilAnam | Z93.5 | Vorhandensein Zystostoma |
| Z84.8 | Sonst nbez KH od Zustände in Familienanamnese | Z93.6 | Vorhandensein and künstl Körperöffnungen Harnwege |
| Z86.0 | Andere Neubildungen in Eigenanamnese | Z93.80 | Vorhandensein eines Thorakostomas |
| Z86.1 | Infektiöse od parasitäre KH in Eigenanamnese | Z93.88 | Vorhandensein sonstiger künstlicher Körperöffnungen |
| Z86.2 | KH Blut/blutbild Org/best Stör m Bet Immunsys i EigAnam | Z93.9 | Vorhandensein einer künstlichen Körperöffnung, nnbez |
| Z86.3 | Endokrine, Ernährungs-/StoffwechselKH in EigAnam | Z94.9 | Zustand nach Organ- od Gewebetransplantation, nnbez |
| Z86.4 | Mißbrauch psychotrope Substanz in Eigenanamnese | Z95.1 | Vorhandensein aortokoronarer Bypass |
| Z86.5 | Andere psych KH od VerhaltStör in Eigenanamnese | Z95.5 | Vorhandensein Implant/Transplant nach koron Gefäßplast |
| Z86.6 | KH Nervensystem od Sinnesorgane in Eigenanamnese | Z96.2 | Vorhandensein Implantate im Gehörorgan |
| Z86.7 | KH Kreislaufsystem in Eigenanamnese | Z96.3 | Vorhandensein künstlicher Larynx |
| Z87.0 | KH Atmungssystem in Eigenanamnese | Z96.4 | Vorhandensein endokrine Implantate |
| Z87.1 | KH Verdauungssystem in Eigenanamnese | Z96.5 | Vorhandensein Zahnwurzel- od Unterkieferimplantate |
| Z87.2 | KH Haut u Unterhaut in Eigenanamnese | Z96.7 | Vorhandensein and Knochen-/Sehnenimplantate |
| Z87.3 | KH Muskel-Skelett-Syst u Bindegewebe in Eigenanamnese | Z96.80 | Vorhandensein eines Bronchialstents |
| Z87.4 | KH Urogenitalsystem in Eigenanamnese | Z96.81 | Vorhandensein eines Trachealstents |
| Z87.5 | Komplik Schwang/Geburt/Wochenbett in Eigenanamnese | Z96.88 | Vorhandensein von sonst nbez funkt Implantaten |
| Z87.6 | Best in Perinatalperiode entstand Zustände in Eigenanam | Z97.8 | Vorhandensein sonst u nnbez med Geräte od Hilfsmittel |
| Z87.7 | Angeb Fehlbild/Deformit/ChromosAnomalien in Eigenanam | Z98.0 | Zustand nach intestin Bypass od intestin Anastomose |
| Z87.8 | Sonst nbez KH od Zustände in Eigenanamnese | Z98.1 | Zustand nach Arthrodes |
| Z88.0 | Allergie ggü Penizillin in Eigenanamnese | Z98.2 | Vorhandensein Drainage Liquor cerebrospinalis |
| Z88.1 | Allergie ggü and Antibiotika in Eigenanamnese | Z98.8 | Sonst nbez Zustände nach chirurgischen Eingriffen |
| Z88.2 | Allergie ggü Sulfonamiden in Eigenanamnese | Z99.0 | Langzeitige Abhängigkeit vom Aspirator |
| Z88.3 | Allergie ggü and Antiinfektiva in Eigenanamnese | Z99.1 | Langzeitige Abhängigkeit vom Respirator |
| Z88.4 | Allergie ggü Anästhetikum in Eigenanamnese | Z99.2 | Langzeitige Abhängigkeit von Dialyse bei Niereninsuffizienz |
| Z88.5 | Allergie ggü Betäubungsmittel in Eigenanamnese | Z99.3 | Langzeitige Abhängigkeit vom Rollstuhl |
| Z88.6 | Allergie ggü Analgetikum in Eigenanamnese | Z99.8 | Langz Abhäng so unterstütz App/med Geräte od Hilfsmitteln |
| Z88.7 | Allergie ggü Serum od Impfstoff in Eigenanamnese | Z99.9 | Langz Abhäng nnbez unterstütz App/med Gerät od Hilfsmitteln |
| Z88.8 | Allergie ggü so AM/Drogen/biol aktiv Subst in Eigenanam | | |

ADRG Z01**OR-Prozeduren bei anderen Zuständen, die zur Inanspruchnahme des Gesundheitswesens führen**

OR-Prozedur

DRG Z01Z**OR-Prozeduren bei anderen Zuständen, die zur Inanspruchnahme des Gesundheitswesens führen**

ADRG Z02 Leberspende (Lebenspende)

Hauptdiagnose in Tabelle Z02-1 und Prozedur in Tabelle Z02-2

DRG Z02Z Leberspende (Lebenspende)

Hauptdiagnose Z02-1

Z52.6 Leberspender

Prozedur Z02-2

- | | | | |
|-----------|--|-----------|--|
| 50.3x.00↔ | Lobektomie der Leber, n.n.bez. | 50.3x.11↔ | Lbkt / Hmhpkt / Rs mhr Lbrsg, z Lbndrgnspnd |
| 50.3x.01↔ | Lobekt / Hemihepekt / Res mehr Leberseg, auss zur Tx | 50.3x.18↔ | So o n.n.bez. Anat Leberresektion, zur Transplantation |
| 50.3x.08↔ | Sgmntsrktion, S o n.n.bz. Ant Lbrsrktion, auss z Tx | | |

ADRG Z03 Nierenspende (Lebenspende)

Hauptdiagnose in Tabelle Z03-1 und Prozedur in Tabelle Z03-2

DRG Z03Z Nierenspende (Lebenspende)

Hauptdiagnose Z03-1

Z52.4 Nierenspender

Prozedur Z03-2

- | | | | |
|-----------|---|-----------|---|
| 55.51.00↔ | Nephroureterektomie, n.n.bez. | 55.51.02↔ | Nephrektomie zur Transplantation, Lebenspende |
| 55.51.01↔ | Nephroureterektomie, ausser zur Transplantation | 55.51.99↔ | Nephroureterektomie, sonstige |

ADRG Z43 Knochenmarkentnahme bei Eigen- oder Fremdspender

Prozedur in Tabelle Z43-1

DRG Z43Z Knochenmarkentnahme bei Eigen- oder Fremdspender

Prozedur Z43-1

41.91.00‡↔ Knochenmarkentnahme b Spend f Tx, allog und autolog

ADRG Z64 Andere Faktoren, die den Gesundheitszustand beeinflussen und Nachbehandlung nach abgeschlossener Behandlung

Hauptdiagnose in Tabelle Z64-1

DRG Z64Z Andere Faktoren, die den Gesundheitszustand beeinflussen und Nachbehandlung nach abgeschlossener Behandlung

Diagnose Z64-1

- | | | | |
|-------|--|-------|---|
| E34.4 | Konstitutioneller Hochwuchs | Q92.9 | Trisomie u partielle Trisomie Autosomen, nnbez |
| Q92.0 | Vollständige Trisomie, meiotische Non-disjunction | Q95.0 | Balancierte Translokation u Insertion b normalen Individuum |
| Q92.1 | Vollständige Trisomie, Mosaik (mitotische Non-disjunction) | Q95.1 | Chromosomen-Inversion b normalen Individuum |
| Q92.2 | Partielle Trisomie, Majorform | Q95.2 | Balanciert Rearrangement Autosomen b abn Individuum |
| Q92.3 | Partielle Trisomie, Minorform | Q95.3 | Balanc Rearrangement Gonosom/Autosom b abn Individuum |
| Q92.4 | Chromosomenduplikat nur in Prometaphase sichtbar | Q95.4 | Individuen m Marker-Heterochromatin |
| Q92.5 | Chromosomenduplikat m so komplexen Rearrangements | Q95.5 | Individuen m autosomaler Bruchstelle |
| Q92.6 | Überzählige Marker-Chromosomen | Q95.8 | So balanciert Chromosom-Rearrangement u Strukt-Marker |
| Q92.7 | Triploidie u Polyploidie | Q95.9 | Balanciert Chromosom-Rearrangement u Strukt-Marker, nnbez |
| Q92.8 | Sonst nbez Trisomien u partielle Trisomien Autosomen | R26.3 | Immobilität |

| | | | |
|--------|--|--------|---|
| R45.2 | Unglücklichsein | Z22.0 | Keimträger Typhus abdominalis |
| R45.3 | Demoralisierung u Apathie | Z22.1 | Keimträger andr infektiöser Darmkrankheiten |
| R45.5 | Feindseligkeit | Z22.2 | Keimträger Diphtherie |
| R45.6 | Körperliche Gewalt | Z22.3 | Keimträger andr nbez bakterieller Krankheiten |
| R45.8 | Sonstige Symptome, die Stimmung betreffen | Z22.4 | Keimträger von InfKH, vorwieg d GeschlVerkehr übertrag |
| R46.0 | Stark vernachlässigte Körperpflege | Z22.8 | Keimträger sonst Infektionskrankheiten |
| R46.1 | Besonders auffälliges äußeres Erscheinungsbild | Z22.9 | Keimträger Infektionskrankheit, nbez |
| R46.2 | Seltsames u unerklärliches Verhalten | Z23.0 | Notwendigkeit Impfung gg Cholera, nicht kombiniert |
| R46.3 | Hyperaktivität | Z23.1 | Notwendigkeit Impfung gg Typhus-Paratyphus [TAB], n komb |
| R46.4 | Verlangsamung u herabgesetztes Reaktionsvermögen | Z23.2 | Notwendigkeit Impfung gg Tuberkulose [BCG] |
| R46.5 | Mißtrauen od ausweichendes Verhalten | Z23.3 | Notwendigkeit Impfung gg Pest |
| R46.6 | Unangemess Betroff/Beschäftigung m Streßereignissen | Z23.4 | Notwendigkeit Impfung gg Tularämie |
| R46.7 | Wortschwall/umständl Schildg verschleiern Grund Konsult | Z23.5 | Notwendigkeit Impfung gg Tetanus, nicht kombiniert |
| R46.8 | Sonst Sympt äußeres Erscheinungsbild/Verhalten | Z23.6 | Notwendigkeit Impfung gg Diphtherie, nicht kombiniert |
| Z01.0 | Visusprüfung u Untersuchung Augen | Z23.7 | Notwendigkeit Impfung gg Keuchhusten [Pertussis], n komb |
| Z01.1 | Hörprüfung u Untersuchung Ohren | Z23.8 | Notwendigkeit Impfung gg so einzelne bakt KH |
| Z01.2 | Untersuchung Zähne | Z24.0 | Notwendigkeit Impfung gg Poliomyelitis |
| Z01.3 | Messung Blutdruck | Z24.1 | Notw Impfung gg Virusenzephalitis, d Arthropoden übertrag |
| Z01.5 | Diagnostische Haut- u Sensibilisierungstestung | Z24.2 | Notwendigkeit Impfung gg Tollwut |
| Z01.88 | Sonstige näher bezeichnete spezielle Untersuchungen | Z24.3 | Notwendigkeit Impfung gg Gelbfieber |
| Z02 | Untersuchung u Konsultation aus administrativen Gründen | Z24.4 | Notwendigkeit Impfung gg Masern, nicht kombiniert |
| Z03.6 | Beobachtung b Verdacht auf tox Wirkung aufgenomm Subst | Z24.5 | Notwendigkeit Impfung gg Röteln, nicht kombiniert |
| Z03.8 | Beobachtung b sonst Verdachtsfällen | Z24.6 | Notwendigkeit Impfung gg Virushepatitis |
| Z03.9 | Beobachtung b Verdachtsfall, nbez | Z25.0 | Notwendigkeit Impfung gg Mumps, nicht kombiniert |
| Z04.8 | Untersuchung u Beobachtung aus sonst nbez Gründen | Z25.1 | Notwendigkeit Impfung gg Grippe [Influenza] |
| Z08.0 | Nachunters nach chir Eingriff wg BNB | Z25.8 | Notwendigkeit Impfung gg sonst nbez einzelne VirusKH |
| Z08.1 | Nachunters nach Strahlenther wg BNB | Z26.0 | Notwendigkeit Impfung gg Leishmaniose |
| Z08.2 | Nachunters nach Chemother wg BNB | Z26.8 | Notwendigkeit Impfung gg sonst nbez einzelne InfKH |
| Z08.7 | Nachunters nach KombTher wg BNB | Z26.9 | Notwendigkeit Impfung gg nbez Infektionskrankheit |
| Z08.8 | Nachunters nach so Behandlung wg BNB | Z27.0 | Notw Impf gg Cholera m Para-/Typhus [Cholera+TAB] |
| Z08.9 | Nachunters nach nnbez Behandlung wg BNB | Z27.1 | Notw Impfung gg Diphtherie-Pertussis-Tetanus [DPT] |
| Z09.0 | Nachunters nach chir Eingriff wg andr KH-zustände | Z27.2 | Notw Impf gg Diph-Pertuss-Tetan Para-/Typhus[DPT+TAB] |
| Z09.1 | Nachunters nach Strahlentherapie wg andr KH-zustände | Z27.3 | Notw Impf gg Diph-Pertuss-Tetan Poliomyelitis [DPT+Polio] |
| Z09.2 | Nachunters nach Chemotherapie wg andr KH-zustände | Z27.4 | Notw Impfung gg Masern-Mumps-Röteln [MMR] |
| Z09.3 | Nachuntersuchung nach Psychotherapie | Z27.8 | Notw Impfung gg sonst Kombinationen von InfKH |
| Z09.4 | Nachuntersuchung nach Frakturbehandlung | Z27.9 | Notw Impfung gg nbez Kombinationen von InfKH |
| Z09.7 | Nachunters nach KombBeh wg andr Kh-zustände | Z28 | Nicht durchgeführte Impfung [Immunisierung] |
| Z09.80 | Nachuntersuchung nach Organtransplantation | Z29.0 | Isolierung als prophylaktische Maßnahme |
| Z09.88 | Nachunters nach sonst Behandlung wg andr KH-zustände | Z29.1 | Immunprophylaxe |
| Z09.9 | Nachunters nach nnbez Behandlung wg andr KH-zustände | Z29.20 | Lokale prophylaktische Chemotherapie |
| Z10 | Allg Reihenuntersuchung bestimmter Bevölkerungsgruppen | Z29.21 | Systemische prophylaktische Chemotherapie |
| Z11 | Spez Verf z Unt auf inf u paras KH | Z29.28 | Sonstige prophylaktische Chemotherapie |
| Z12.0 | Spez Verf z Unt auf NB Magen | Z29.8 | Sonstige nbez prophylaktische Maßnahmen |
| Z12.1 | Spez Verf z Unt auf NB Darmtrakt | Z29.9 | Prophylaktische Maßnahme, nbez |
| Z12.2 | Spez Verf z Unt auf NB Atmungsorg | Z30.0 | Allgemeine Beratung zu Fragen Kontrazeption |
| Z12.3 | Spez Verf z Unt auf NB Mamma [Brustdrüse] | Z30.1 | Einsetzen Pessar (intraut) z Kontrazeption |
| Z12.4 | Spez Verf z Unt auf NB Cervix uteri | Z30.3 | Auslösung Menstruation |
| Z12.5 | Spez Verf z Unt auf NB Prostata | Z30.4 | Überwachung medikamentöse Kontrazeption |
| Z12.6 | Spez Verf z Unt auf NB Harnblase | Z30.5 | Überwachung von Patientinnen mit Pessar |
| Z12.8 | Spez Verf z Unt auf NB sonst Lok | Z30.8 | Sonstige kontrazeptive Maßnahmen |
| Z12.9 | Spez Verf z Unt auf NB, nbez | Z30.9 | Kontrazeptive Maßnahme, nbez |
| Z13.0 | Spez Verf z Unt KH Blut/blutb Org u best Stör m Bet ImmSys | Z31.5 | Genetische Beratung |
| Z13.1 | Spez Verf z Unt Diab mellit | Z31.6 | Allg Berat i Zus m Fertilisat |
| Z13.2 | Spez Verf z Unt Ernährungsstörungen | Z31.8 | Sonstige fertilisationsfördernde Maßnahmen |
| Z13.4 | Spez Verf z Unt best EntwicklStör i Kindheit | Z31.9 | Fertilisationsfördernde Maßnahme, nbez |
| Z13.5 | Spez Verf z Unt Augen/OhrenKH | Z40.08 | Prophylakt OP wg Risikofaktoren iVm BNB, sonst |
| Z13.6 | Spez Verf z Unt kardiovaskulär KH | Z40.8 | Sonstige prophylaktische Operation |
| Z13.7 | Spez Verf z Unt angeb Fehl, Deform u ChromosAn | Z40.9 | Prophylaktische Operation, nbez |
| Z13.8 | Spez Verf z Unt sonst nbez KH od Stör | Z41.8 | So Maßn aus and Gründen als WdHerst GesundhZust |
| Z13.9 | Spez Verf z Unters, nbez | Z41.9 | Maßn aus and Gründen als WdHerst GesundhZust, nbez |
| Z20.0 | Kontakt m u Exposition ggü inf DarmKH | Z43.80 | Versorgung eines Thorakostomas |
| Z20.1 | Kontakt m u Exposition ggü Tuberkulose | Z43.88 | Versorgung sonstiger künstlicher Körperöffnungen |
| Z20.2 | Kontakt m u Expos ggb Inf, vorw d GeschlVerkehr übertrag | Z43.9 | Versorgung nbez künstlichen Körperöffnung |
| Z20.3 | Kontakt m u Exposition ggü Tollwut | Z44.2 | Versorgen m u Anpassen Augenprothese |
| Z20.4 | Kontakt m u Exposition ggü Röteln | Z45.1 | Anpassung u Handhabung Infusionspumpe |
| Z20.5 | Kontakt m u Exposition ggü Virushepatitis | Z45.20 | Anpassung u Handhab operativ implan vask Kath-verw-Syst |
| Z20.6 | Kontakt m u Expos ggü HIV [Human Immundefizienz-Virus] | Z45.29 | Anpassungs u Handhab sonst u nbez vask Zugang |
| Z20.7 | Kontakt m u Expos ggü Pedikul, Akarinos/and ParasitBef | Z45.3 | Anpassung u Handhabung implantiertes Hörgerät |
| Z20.8 | Kontakt m u Exposition ggü sonst übertragbaren KH | Z45.80 | Anpassung u Handhab Neurostimulator |
| Z20.9 | Kontakt m u Exposition ggü nbez übertragbarer KH | Z45.81 | Überprüf FunktParam Zwerchfellstimulator |

| | | | |
|--------|---|-------|--|
| Z45.82 | Überprüf FunktParam Medikamentenpumpe | Z74.2 | Probl m Bez a Notw HilfeLeistg im Haush oh ander Angehör |
| Z45.83 | Anpassung u Handhab herzunterstützenden Syst | Z74.3 | Probl m Bez auf Notw ständ Beaufsicht |
| Z45.84 | Anpassung u Handhabung Bronchialstent | Z74.8 | Sonst Probleme mit Bezug auf Pflegebedürftigkeit |
| Z45.85 | Anpassung u Handhabung Trachealstent | Z74.9 | Problem m Bez PflegBed, nnbez |
| Z45.88 | Anpassung u Handhab so implant med Gerät | Z76.0 | Ausstell wdh Verordn |
| Z45.9 | Anpassung u Handhabung implantiertes med Gerät, nnbez | Z76.1 | GesundhÜberwach u Betr Findelkind |
| Z46.0 | Versorgen m u Anpassen Brille od Kontaktlinsen | Z76.2 | GesundhÜberwach u Betr and gesund Säugl u Kind |
| Z46.1 | Versorgen m u Anpassen Hörgerät | Z76.4 | And i GesundhBetrEinr aufgenomm Person |
| Z46.2 | Versorg/Anpass and med Gerät/HilfMitt f NS/spez SinnOrg | Z76.8 | Pers, die GesundhW aus so best nbez Grund i Anspr nehmen |
| Z46.3 | Versorgen m u Anpassen Zahnprothese | Z76.9 | Pers, die GesundhW aus best nnbez Gründen in Anspr nehm |
| Z46.4 | Versorgen m u Anpassen von Kieferorthopäd Geräten | Z80.0 | BNB Verdauungsorgane in Familienanamnese |
| Z46.8 | Versorg/Anpassen so nbez med Geräte od Hilfsmittel | Z80.1 | BNB Trachea, Bronchien od Lunge in Familienanamnese |
| Z46.9 | Versorgen m u Anpassen nnbez med Gerät od Hilfsmittel | Z80.2 | BNB and Atmungs-/intrathor Organe in Familienanamnese |
| Z48.0 | Kontrolle Verbände u Nähte | Z80.5 | BNB Harnorgane in Familienanamnese |
| Z51.6 | Desensibilisierung ggü Allergenen | Z80.6 | Leukämie in Familienanamnese |
| Z52.01 | Stammzellenspender | Z80.7 | And BNB lymphat/blutbild/verwandtes Gew in Familienanam |
| Z52.08 | Spender sonst Blutbestand | Z80.8 | BNB sonst Organe u Systeme in Familienanamnese |
| Z52.3 | Knochenmarkspender | Z80.9 | BNB in Familienanamnese, nnbez |
| Z52.4 | Nierenspender | Z81 | Psych KH od VerhStör i FamilAnam |
| Z52.5 | Korneaspender | Z82 | Best Behind od chron KH i FamAn, z Schäd od Behind führ |
| Z52.6 | Leberspender | Z83.1 | Infekt od paras KH i FamilAnam |
| Z52.7 | Herzspender | Z83.2 | KH Blut/blutb Org u best Stör m Bet ImmSys i FamilAnam |
| Z52.8 | Spender sonstiger Organe od Gewebe | Z83.3 | Diabetes mellitus in Familienanamnese |
| Z52.9 | Spender nnbez Organ od Gewebe | Z83.4 | And endokr/Ernährungs-/StoffwechselKH in Familienanam |
| Z53 | Pers, die GesW wg spez Maßn aufges, die aber n durchgef | Z83.5 | Augen-/OhrenKH i FamilAnam |
| Z65 | Kontaktlanl m Bez and psychosoz Umständ | Z83.6 | KH Atemwege i FamilAnam |
| Z71 | Pers, GesundhW z Zw Berat/ärztl Konsult i Anspr nehm, aonkl | Z83.7 | KH Verdauungssystem in Familienanamnese |
| Z72.8 | Sonst Probleme mit Bezug auf Lebensführung | Z84.0 | KH Haut u Unterhaut i FamilAnam |
| Z72.9 | Problem mit Bezug auf Lebensführung, nnbez | Z84.1 | KH Niere od Ureter in Familienanamnese |
| Z73 | Probl m Bez Schwierigk b Lebensbewält | Z84.2 | Andere KH Urogenitalsystem in Familienanamnese |
| Z74.0 | Probl m Bez auf Eingeschr Mobilität | Z84.3 | Konsanguinität i FamilAnam |
| Z74.1 | Probl m Bez auf Notw Hilfestell b Körperpfli | Z84.8 | Sonst nbez KH od Zustände in Familienanamnese |

ADRG Z65 **Beschwerden, Symptome, andere Anomalien und Nachbehandlung**

Hauptdiagnose in Tabelle Z65-1

DRG Z65Z **Beschwerden, Symptome, andere Anomalien und Nachbehandlung**

Diagnose Z65-1

| | | | |
|-------|---|-------|--|
| G93.3 | Chronisches Müdigkeitssyndrom | R53 | Unwohlsein u Ermüdung |
| P35.0 | Rötelnembryopathie | R60.0 | Umschriebenes Ödem |
| P83.3 | So u nnbez Ödem, für Feten u Neugeborenes spezifisch | R60.1 | Generalisiertes Ödem |
| Q86.0 | Alkohol-Embryopathie (mit Dysmorphien) | R60.9 | Ödem, nnbez |
| Q86.1 | Antiepileptika-Embryopathie | R64 | Kachexie |
| Q86.2 | Warfarin-Embryopathie | R68.0 | Hypothermie, n in Verbind m niedriger Umgebungstemp |
| Q86.8 | Sonst angeborene Fehlbildungssynd bek äußere Ursachen | R68.1 | Unspezifische Symptome im Kleinkindalter |
| Q87.4 | Marfan-Syndrom | R68.8 | Sonstige nbez Allgemeinsymptome |
| Q89.4 | Siamesische Zwillinge | R70.0 | Beschleunigte Blutkörperchenreaktion |
| Q89.7 | Multiple angeborene Fehlbildungen, aonkl | R70.1 | Veränderte Plasmaphosphat |
| Q89.8 | Sonstige nbez angeborene Fehlbildungen | R74.0 | Erhöhter Transaminasewert/Laktat-Dehydrog-Wert [LDH] |
| Q89.9 | Angeborene Fehlbildung, nnbez | R74.8 | Sonstige abnorme Serumenzymwerte |
| Q99.2 | Fragiles X-Chromosom | R74.9 | Abnormer Wert nnbez Serumenzyme |
| Q99.9 | Chromosomenanomalie, nnbez | R78.1 | Nachweis von Opiaten im Blut |
| R18 | Aszites | R78.2 | Nachweis von Kokain im Blut |
| R23.0 | Zyanose | R78.3 | Nachweis von Halluzinogenen im Blut |
| R23.1 | Blässe | R78.4 | Nachweis so Drogen m Abhängigkeitspotential im Blut |
| R23.2 | Gesichtsrotung [Flush] | R78.5 | Nachweis psychotroper Drogen im Blut |
| R41.1 | Anterograde Amnesie | R78.6 | Nachweis Steroide im Blut |
| R41.2 | Retrograde Amnesie | R78.7 | Nachweis abnormer Schwermetall-Blutwert |
| R41.3 | Sonstige Amnesie | R78.8 | Nachweis so nbez Substanzen normalerweise n im Blut |
| R41.8 | So u nnbez Sympt Erkennungsvermögen/Bewußtsein | R78.9 | Nachweis nnbez Substanz normalerweise n im Blut |
| R52.0 | Akuter Schmerz | R79.0 | Abnormer Mineral-Blutwert |
| R52.1 | Chronischer unbeeinflussbarer Schmerz | R79.8 | Sonstige nbez abnorme Befunde Blutchemie |
| R52.2 | Sonstiger chronischer Schmerz | R79.9 | Abnormer Befund Blutchemie, nnbez |
| R52.9 | Schmerz, nnbez | R82.1 | Myoglobinurie |

| | | | |
|-------|--|--------|---|
| R82.6 | Abnorme Urinwerte Subst vorwieg nichtmed Herkunft | R87.9 | Nnbez abn Bef in UntMat aus weibl GenitOrg |
| R84.0 | Abnormer Enzymwert in UntMat Atemwege u Thorax | R89.0 | Abnorm Enzymwert in UntMat and KöpOrg/-Syst/-Gew |
| R84.1 | Abnormer Hormonwert in UntMat Atemwege u Thorax | R89.1 | Abnorm Hormonwert in UntMat and KöpOrg/-Syst/-Gew |
| R84.2 | Abn Wert so Drog/AM/biol akt Subst UntMat Atemw/Thorax | R89.2 | Abn Wert so Drog/AM/biol akt Subst UM and KöOrg/sy/gw |
| R84.3 | Abn Wert Subst vorw nmed Herk UntMat Atemwege/Thorax | R89.3 | Abn Wert Subst vorw nmed Herk UM and KöOrg/sy/gew |
| R84.4 | Abnorme immun Bef in UntMat Atemwege/Thorax | R89.4 | Abn immun Befund in UntMat and KöOrg/-Syst/-Gewebe |
| R84.5 | Abnorme mikrobiol Bef in UntMat Atemwege/Thorax | R89.5 | Abn mikrobiol Befund in UntMat and KöOrg/-Syst/-Gewebe |
| R84.6 | Abnorme zytol Bef in UntMat Atemwege/Thorax | R89.6 | Abn zytol Befund in UntMat and KöOrg/-Syst/-Gewebe |
| R84.7 | Abnorme histol Bef in UntMat Atemwege/Thorax | R89.7 | Abn histol Befund in UntMat and KöOrg/-Syst/-Gewebe |
| R84.8 | So abn Bef in UntMat Atemwege/Thorax | R89.8 | So abn Bef in UntMat and KöOrg/-Syst/-Gewebe |
| R84.9 | Nnbez abn Bef in UntMat Atemwege/Thorax | R89.9 | Nnbez abn Bef in UntMat and KöOrg/-Syst/-Gewebe |
| R87.0 | Abnormer Enzymwert in UntMat weibl GenitOrganen | R93.8 | Abnorm Befund bildgeb Diagnostik so nbez Körperstrukturen |
| R87.1 | Abnormer Hormonwert in UntMat weibl GenitOrganen | Z48.8 | Sonst nbez Nachbehandlung nach chirurgischem Eingriff |
| R87.2 | Abn Wert so Drog/AM/biolakt Subst UM weibl GenitOrg | Z48.9 | Nachbehandlung nach chirurgischem Eingriff, nnbez |
| R87.3 | Abn Wert Subst vorw nmed Herk UntMat weibl GenitOrg | Z51.4 | Vorbereitung auf nachfolgende Behandlung, aonkl |
| R87.4 | Abnorme immun Bef in UntMat weibl GenitOrg | Z51.83 | Opiatsubstitution |
| R87.5 | Abnorme mikrobiol Bef in UntMat weibl GenitOrg | Z51.88 | Sonstige nbez medizinische Behandlung |
| R87.7 | Abnorme histol Bef in UntMat aus weibl GenitOrg | Z51.9 | Medizinische Behandlung, nnbez |
| R87.8 | So abn Bef in UntMat aus weibl GenitOrg | Z94.9 | Zustand nach Organ- od Gewebetransplantation, nnbez |

ADRG Z66

Vorbereitung zur Lebendspende

Hauptdiagnose in Tabelle Z66-1

DRG Z66Z

Vorbereitung zur Lebendspende

Hauptdiagnose Z66-1

Z00.5 Untersuchung potentieller Organ-/Gewebespender

Funktion

OR-Prozeduren ohne Bezug

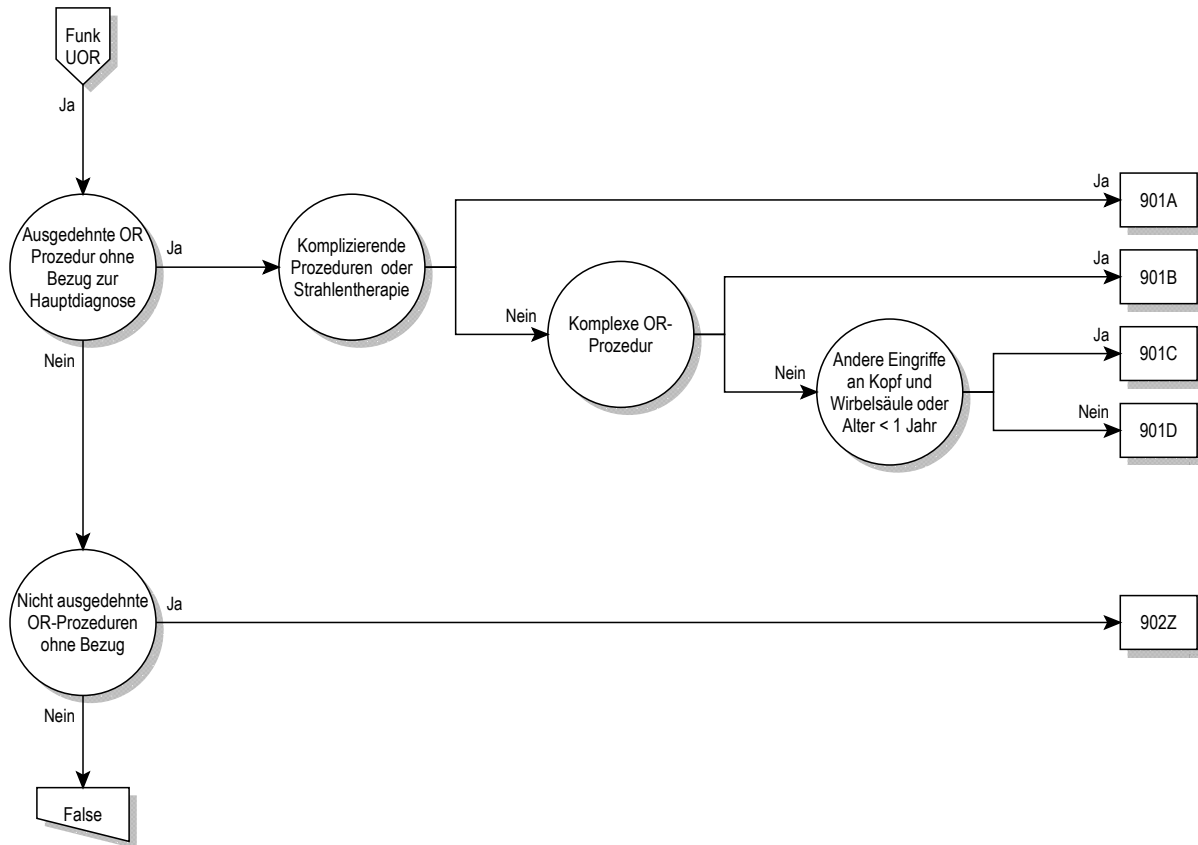

Funk
UOR

OR-Prozeduren ohne Bezug

OR-Prozeduren ohne Bezug

ADRG 901

Ausgedehnte OR-Prozedur ohne Bezug zur Hauptdiagnose

Jede OR-Prozedur außer Tabelle 901-1 und jede OR-Prozedur außer Tabelle 901-2

DRG 901A

Ausgedehnte OR-Prozedur ohne Bezug zur Hauptdiagnose mit komplizierenden Prozeduren oder Strahlentherapie

Komplizierende Prozeduren oder Prozedur in Tabelle 901-2

DRG 901B

Ausgedehnte OR-Prozedur ohne Bezug zur Hauptdiagnose ohne komplizierende Prozeduren, ohne Strahlentherapie, mit komplexer OR-Prozedur

Komplexe OR-Prozeduren

DRG 901C

Ausgedehnte OR-Prozedur ohne Bezug zur Hauptdiagnose ohne komplizierende Prozeduren, ohne Strahlentherapie, ohne komplexe OR-Prozedur, mit anderem Eingriff an Kopf und Wirbelsäule oder Alter < 1 Jahr

Prozedur in Tabelle 901-3 oder Alter < 1 Jahr

DRG 901D

Ausgedehnte OR-Prozedur ohne Bezug zur Hauptdiagnose ohne komplizierende Prozeduren, ohne Strahlentherapie, ohne komplexe OR-Prozedur, ohne anderen Eingriff an Kopf und Wirbelsäule, Alter > 0 Jahre

Prozedur 901-1

| | | | |
|-----------|---|-----------|--|
| 04.06.00↔ | Sonstige Exz von kran oder peripheren Ggl, n.n.bez. | 04.49.16↔ | Sonstige Dekompr oder Lös von Adhäs an Nerven d Fußes |
| 04.06.10↔ | Exzision von intrakraniellen Ganglien | 04.49.99↔ | S Dkmpr o Lös v Adhäs an snst prph Nn o Gngl, so |
| 04.06.20↔ | Exzision von sonstigen peripheren Ganglien | 04.93.00↔ | Entf d Elektrod(n) e peripheren Neurostim, n.n.bez. |
| 04.06.99↔ | Sonstige Exz von kran oder peripheren Ggl, sonstige | 04.93.10↔ | Entf d Elktrod(n) e prph Neurstm, Stbl, Enzlsys |
| 04.07.00↔ | Sonstige Exz o Avuls von kran o periph Nn, n.n.bez. | 04.93.11↔ | Entf d Elktrod(n) e prph Neurstm, Stbl, Mhrlsys |
| 04.07.10↔ | Exzision eines Nerven zur Transplantation | 04.93.20↔ | Entf d Elktrod(n) e prph Neurstm, Plttnl, Enzlsys |
| 04.07.11↔ | Entfernung eines Nerventransplantates | 04.93.21↔ | Entf d Elktrod(n) e prph Neurstm, Plttnl, Mhrlsys |
| 04.07.20↔ | Sonst Exzision oder Avulsion von intrakraniellen Nerven | 04.93.40↔ | Entfernen einer Vagusnervelektrode |
| 04.07.30↔ | Sonst Exzision oder Avulsion von extrakraniellen Hirnnerven | 04.93.99↔ | Entf d Elektrod(n) e peripheren Neurostim, sonstige |
| 04.07.40↔ | Sonstige Exzision oder Avulsion des Plexus brachialis | 05.89↔ | Sonstige Operation an sympathischem Nerv oder Ganglion |
| 04.07.41↔ | Sonstige Exzision oder Avulsion von Nerven der Schulter | 05.9↔ | Sonstige Operationen am Nervensystem |
| 04.07.42↔ | Sonstige Exz oder Avuls von Nerven d Armes und d Hand | 08.11.00↔ | Biopsie am Augenlid, n.n.bez. |
| 04.07.43↔ | So Exz o Avuls von Nn d Rumpfes und d unteren Extrem | 08.11.10↔ | Geschlossene (Nadel-) Biopsie am Augenlid |
| 04.07.99↔ | Sonstige Exz o Avuls von kran o periph Nn, sonstige | 08.11.20↔ | Offene Biopsie am Augenlid |
| 04.08.00↔ | Optikuscheidenfensterung, n.n.bez. | 08.11.99↔ | Biopsie am Augenlid, sonstige |
| 04.08.10↔ | Sonstige Operationen am N. opticus | 08.21↔ | Exzision eines Chalazions |
| 04.08.99↔ | Optikuscheidenfensterung, sonstige | 08.33↔ | Bhb e Blphpts d Rs o Vrlg d M. lvt plp o sein Apneur |
| 04.2x.00↔ | Destr von kran und peripheren Nerven und Ggl, n.n.bez. | 08.38↔ | Korrektur einer Lidretraktion |
| 04.2x.10↔ | Destruktion von intrakraniellen Hirnnerven und Ganglien | 08.49.00↔ | Sonstiger Eingr zur Korr e Entrop o Ektrop, n.n.bez. |
| 04.2x.20↔ | Destruktion von extrakraniellen Hirnnerven | 08.49.10↔ | S Eingr z Krr e Entrp o Ektrop, Op an d Ldrtrktrn |
| 04.2x.30↔ | Destruktion des Plexus brachialis | 08.49.11↔ | So Eingr zur Korr e Entrop o Ektrop, Rep e Lidlamelle |
| 04.2x.31↔ | Destruktion von Nerven der Schulter | 08.49.99↔ | Sonstiger Eingr zur Korr e Entrop o Ektrop, sonstige |
| 04.2x.32↔ | Destruktion von Nerven des Armes und der Hand | 08.52↔ | Blepharorrhaphie |
| 04.2x.33↔ | Destruktion von Nerven des Rumpfes und Plexus lumbosacralis | 08.70↔ | Plastische Rekonstruktion des Augenlids, n.n.bez. |
| 04.2x.34↔ | Destruktion von Nerven des Beines und des Fußes | 08.71↔ | D Lidrand umfassende Plast Reko d Lids, part Tiefe |
| 04.2x.39↔ | Destruktion von sonst peripheren Nerven oder Ganglien | 08.72↔ | Sonstige plastische Rekonstruktion d Lids, part Tiefe |
| 04.2x.99↔ | Destr von kran und peripheren Nerven und Ggl, sonstige | 08.73.00↔ | D Ldrnd umfss Plst Rk d Lds, vl Tief, n.n.bez. |
| 04.43.00↔ | Entlastung am Karpaltunnel, n.n.bez. | 08.73.10↔ | Verschiebeplastik der Lidkante |
| 04.43.10↔ | Entlastung am Karpaltunnel, endoskopisch | 08.73.99↔ | D Lidrand umfassende Plast Reko d Lids, volle Tief, so |
| 04.43.99↔ | Entlastung am Karpaltunnel, sonstige | 08.74.00↔ | Sonstige Plast Reko d Lids, volle Tiefe, n.n.bez. |
| 04.44↔ | Entlastung am Tarsaltunnel | 08.74.10↔ | Oberlidverlängerung |
| 04.49.00↔ | So Dekompr o Lös v Adhäs an periph N o Gangl, n.n.bez. | 08.74.99↔ | Sonstige Plast Reko d Lids, volle Tiefe, sonstige |
| 04.49.10↔ | Sonstige Dekompr oder Lös von Adhäs a Plexus brachia | 08.82↔ | Versorg e Risswund d Lids, d Lidrand umfss, part Tief |
| 04.49.11↔ | Sonstige Dekompr oder Lös von Adhäs an Nn d Schulter | 08.83↔ | Sonstige Versorgung e Risswunde d Lids, part Tiefe |
| 04.49.12↔ | Sonstige Dekompr oder Lös von Adhäs an Nerven d Armes | 08.84↔ | Vrsrg e Rsswnd d Lds, d Ldrnd umfss, vl Tief |
| 04.49.13↔ | Sonstige Dekompr oder Lös von Adhäs an Nerven d Hand | 08.85↔ | Sonst Versorgung einer Risswunde des Augenlids, volle Tief |
| 04.49.14↔ | S Dkmpr o Lös v Adhäs a Plxs lmbsc, Leist u Bcknb | 08.86↔ | Rhytidektomie am Unterlid |
| 04.49.15↔ | Sonstige Dekompr oder Lös von Adhäs an Nn d Beines | 08.87↔ | Rhytidektomie am Oberlid |

| | | | |
|-----------|---|-----------|---|
| 08.89.00↔ | Sonst plastische Rekonstruktion des Augenlids, n.n.bez. | 21.4x.11↔ | Resektion der Nase, partiell, histographisch kontrolliert |
| 08.89.10↔ | Plast Reko d Lids, medialer o lateraler Lidwinkel | 21.4x.20↔ | Resektion der Nase, subtotal, nicht histographisch kontrolliert |
| 08.89.11↔ | Plastische Rekonstruktion d Augenlids d Hebung d Augbr | 21.4x.21↔ | Resektion der Nase, subtotal, histographisch kontrolliert |
| 08.89.12↔ | Plast Reko d Lids d Entf e Fettgewebeprolapses d Orb | 21.4x.30↔ | Resektion der Nase, total, nicht histographisch kontrolliert |
| 08.89.13↔ | Plast Reko d Lids d Oberflächenbehandlung m Laser | 21.4x.31↔ | Resektion der Nase, total, histographisch kontrolliert |
| 08.89.14↔ | Plast Reko d Lids d sonstige Oberlidverlängerung | 21.4x.99↔ | Sonstige Resektion der Nase |
| 08.89.15↔ | Plast Rekonstruktion d Lids d Unterlidverlängerung | 21.5↔ | Submuköse Resektion des Nasenseptums |
| 08.89.99↔ | Sonst plastische Rekonstruktion des Augenlids, sonst | 21.61↔ | Konchektomie durch Kauterisation oder Kryochirurgie |
| 09.20↔ | Exzision einer Tränendrüse, n.n.bez. | 21.62↔ | Frakturierung der Nasenmuscheln |
| 09.21↔ | Exzision einer Läsion der Tränendrüse | 21.69.00↔ | Sonstige Konchektomie, n.n.bez. |
| 09.22↔ | Sonstige intrakapsuläre Exzision einer Tränendrüse | 21.69.10↔ | Konchotomie und Abtragung von hinteren Enden |
| 09.23↔ | Totale Resektion einer Tränendrüse | 21.69.11↔ | Submuköse Resektion (Turbinoplastik) |
| 10.6x.00↔ | Versorgung einer Konjunktivaverletzung, n.n.bez. | 21.69.12↔ | Sonstige Operationen an der unteren Nasenmuschel |
| 10.6x.10↔ | Versorgung einer Konjunktivaverletzung, durch Naht | 21.69.99↔ | Sonstige Konchektomie, sonstige |
| 10.6x.99↔ | Sonstige Versorgung einer Konjunktivaverletzung | 21.83.00↔ | Totale plastische Nasenrekonstruktion, n.n.bez. |
| 13.11↔ | Intrakapsuläre Extrakt d Linse d inf temporalen Zugang | 21.83.10↔ | Septorhpl m Korr d Knorp o d Kn, m lok autog Tx |
| 13.19↔ | Sonstige intrakapsuläre Extraktion der Linse | 21.83.11↔ | Sptrhpl m Krr d Knrp o d Kn,m dst autg Tx,allg o xng Tx |
| 13.2↔ | Extrakaps Extrakt d Linse d lineares Extrakverf | 21.83.12↔ | Septorhinoplastik mit Korrektur des Knochens u des Knorpels |
| 13.3↔ | Extrakaps Extrakt d Lins d einf Aspir (u Irrig) Verf | 21.83.20↔ | Tot Plast Nasenrekonstruktion m Implant von allopl Mat |
| 13.41↔ | Phakoemulsifikation und Aspiration eines Katarakts | 21.83.99↔ | Totale plastische Nasenrekonstruktion, sonstige |
| 13.42↔ | Mech Phakofragm und Aspir e Katarakt d post Zugang | 21.84↔ | Revision einer Rhinoplastik |
| 13.43↔ | Mech Phakofragmentation und And Aspir e Katarakt | 21.85↔ | Augmentationsrhinoplastik |
| 13.51↔ | Extrakaps Extrakt d Linse d inf temporalen Zugang | 21.86.00↔ | Rhinoplastik der Nasenweichteile, n.n.bez. |
| 13.59↔ | Sonstige extrakapsuläre Extraktion der Linse | 21.86.10↔ | Rhinoplastik der Nasenweichteile, äußere Nase |
| 13.64↔ | Diszision einer Sekundärmembran [nach Katarakt] | 21.86.11↔ | Rhinoplastik mit lokalen oder distalen Lappen |
| 13.65↔ | Exzision einer Sekundärmembran [nach Katarakt] | 21.86.99↔ | Rhinoplastik der Nasenweichteile, sonstige |
| 13.66↔ | Mech Fragmentation einer Sekundärmembran [nach Katarakt] | 21.87↔ | Sonstige Rhinoplastik |
| 13.69↔ | Sonstige Kataraktextraktion | 21.88.00↔ | Sonstige Septumplastik, n.n.bez. |
| 13.8↔ | Entfernen einer Intraokularlinse | 21.88.10↔ | Septumplastik, Septumunterfütterung |
| 13.90↔ | Operation an der Linse, n.a.klass. | 21.88.11↔ | Sptmpl, Vrschl e Sptmprfrtion m SchleimhVrschieblppn |
| 13.91↔ | Einsetzen von intraokulärer teleskopischer Prothese | 21.88.12↔ | Septumplastik, Plastische Korrektur ohne Resektion |
| 13.92↔ | Kapsulotomie an der Linse | 21.88.13↔ | Septumplastik, Plastische Korrektur mit Resektion |
| 13.93↔ | Verschluss eines Defektes an der Linse mit Gewebekleber | 21.88.14↔ | Sptmpl, Plst Rk d Nsnspt, m lk autg Tx (Austauschplstk) |
| 13.99↔ | Sonstige Operationen an der Linse, sonstige | 21.88.15↔ | Sptmpl, Plst Rk d Nsnspt, m dst autg Tx, allg o xng Tx |
| 14.19↔ | S diagn Mssnhm an Rt, Chorioidea, Glskörp u hnt Agkm | 21.88.99↔ | Sonstige Septumplastik, sonstige |
| 14.26↔ | Destruktion einer chorioretinalen Läsion durch Radiotherapie | 21.89↔ | Sonst plastische Rekonstruktion und Operationen an der Nase |
| 14.27↔ | Destr e chorioret Läsion d Implant e Strahlenquelle | 21.91↔ | Lösung von Synechien der Nase |
| 14.71.00↔ | Entfernen des Glaskörpers (anteriorer Zugang), n.n.bez. | 26.21↔ | Marsupialisation einer Speicheldrüsenzyste |
| 14.71.10↔ | Vordere Vitrektomie über Pars plana | 26.29.00↔ | Sonst Exzision einer Läsion an einer Speicheldrüse, n.n.bez. |
| 14.71.19↔ | Sonstige Vitrektomie über Pars plana | 26.29.10↔ | Destruktion einer Speicheldrüse, n.n.bez. |
| 14.71.99↔ | Entfernen des Glaskörpers (anteriorer Zugang), sonstige | 26.29.99↔ | Sonst Exzision einer Läsion an einer Speicheldrüse, sonst |
| 14.72↔ | Sonstiges Entfernen des Glaskörpers | 26.30↔ | Sialoadenektomie, n.n.bez. |
| 14.73.00↔ | Mechanische Vitrektomie (anteriorer Zugang), n.n.bez. | 26.31.00↔ | Partielle Sialoadenektomie, n.n.bez. |
| 14.73.10↔ | Mech Vitrekt (anteriorer Zugang), ParsplanaVitrekt | 26.31.10↔ | Partielle Parotidekt ohne intraop Fazialismonitoring |
| 14.73.19↔ | Mechanische Vitrektomie durch sonstn anterioren Zugang | 26.31.11↔ | Partielle Parotidekt mit intraoperatives Fazialismonitoring |
| 14.73.99↔ | Mechanische Vitrektomie (anteriorer Zugang), sonstige | 26.31.99↔ | Partielle Sialoadenektomie, sonstige |
| 14.74↔ | Sonstige mechanische Vitrektomie | 26.32.00↔ | Vollständige Sialoadenektomie, n.n.bez. |
| 14.79↔ | Sonstige Operationen am Glaskörper | 26.32.10↔ | Vollst Parotidekt m Erh d N. faz, oh intraop Fazialm |
| 14.9x.00↔ | So Op an Ret, Chorioidea und hint Augkam, n.n.bez. | 26.32.11↔ | Vollst Parotidekt m Erh d N. faz, m intraop Fazialm |
| 14.9x.10↔ | Sontige Operation, Rotation der Netzhaut | 26.32.20↔ | Vollständige Parotidekt m Resektion und Reko d N. faz |
| 14.9x.20↔ | Fxierng v Mrkpl f d Strhlth an Rt, Chorioidea u hnt Agkm | 26.32.30↔ | Vollständige Resektion Glandula submandibularis |
| 14.9x.21↔ | Entf v Mrkpl f d Strhlth an Rt, Chorioidea u hnt Agkm | 26.32.99↔ | Vollständige Sialoadenektomie, sonstige |
| 14.9x.22↔ | Lgkrktr e str Appl an Rt, Chorioidea u hnt Agkm | 27.23.00↔ | Biopsie an der Lippe, n.n.bez. |
| 14.9x.23↔ | Entf e str Appl an Ret, Chorioidea und hint Augkam | 27.23.10↔ | Geschlossene (Nadel-) Biopsie an der Lippe |
| 14.9x.99↔ | So Op an Ret, Chorioidea und hint Augkam, So | 27.23.20↔ | Offene Biopsie (mit Inzision) an der Lippe |
| 20.01↔ | Myringotomie mit Paukenröhrcheneinlage | 27.23.99↔ | Biopsie an der Lippe, sonstige |
| 21.07↔ | Stllng e Epstx d Exz v ns Mks u Hauttx an Spt u lt Nswnd | 28.6↔ | Adenoidektomie ohne Tonsillektomie |
| 21.1↔ | Inzision an der Nase | 28.7x.00↔ | Blutstillung nach Tonsillektomie u Adenoidektomie, n.n.bez. |
| 21.30↔ | Lokale Exzision und Destr e Läsion an d Nase, n.n.bez. | 28.7x.10↔ | Blutstillung nach Tonsillektomie |
| 21.31.00↔ | Lokale Exzision und Destr e endonas Läsion, n.n.bez. | 28.7x.11↔ | Blutstillung nach Adenoidektomie |
| 21.31.10↔ | Lokale Exzision einer endonasalen Läsion, Zugang endonasal | 28.7x.99↔ | Blutstillung nach Tonsillektomie und Adenoidektomie, sonst |
| 21.31.12↔ | Destruktion einer endonasalen Läsion | 30.01↔ | Marsupialisation einer Larynxzyste |
| 21.31.19↔ | Lokale Exzision einer endonasalen Läsion, sonstige | 30.09.00↔ | Sonstige Exz o Destr von Läs o Gew a Larynx, n.n.bez. |
| 21.31.99↔ | Lokale Exzision und Destr e endonas Läsion, sonstige | 30.09.10↔ | Exz o Destr von Läs o Gew a Larynx ohne Thyreotomie |
| 21.32.00↔ | Exz und lokale Destr e and Läsion an d Nase, n.n.bez. | 30.09.11↔ | Dekortikation / Stripping einer Stimmlippe, ohne Thyreotomie |
| 21.32.10↔ | Exz und Lok Destr e and Läs an d Nas, nicht hist kontr | 30.09.20↔ | Exz o Destr von Läs o Gew a Larynx, d Thyreotomie |
| 21.32.11↔ | Exz und lokale Destr e and Läs an d Nase, hist kontr | 30.09.21↔ | Dekortikation / Stripping e Stimmlippe, durch Thyreotomie |
| 21.32.99↔ | Exz und lokale Destr e and Läsion an d Nase, sonstige | 30.09.99↔ | Sonstige Exz o Destr von Läs o Gew a Larynx, sonstige |
| 21.4x.00↔ | Resektion der Nase, n.n.bez. | 30.21↔ | Epiglottidektomie |
| 21.4x.10↔ | Resektion der Nase, partiell, nicht histographisch kontrolliert | 30.22.00↔ | Chordektomie, n.n.bez. |

| | | | |
|-----------|--|-----------|--|
| 30.22.10↔ | Chordektomie, endolaryngeal | 40.11.20↔ | Geschlossene [perkutane] [Nadel-] Biopsie von Lymphknoten |
| 30.22.11↔ | Chordektomie, durch Thyreotomie | 40.11.99↔ | Biopsie an einer lymphatischen Struktur, sonstige |
| 30.22.99↔ | Chordektomie, sonstige | 40.19.00↔ | Sonstige diagn Massnahm an lymphat Strukturen, n.n.bez |
| 31.45↔ | Offene Biopsie an Larynx oder Trachea | 40.19.99↔ | So diagn Massnahm an lymphat Strukturen, so |
| 33.31↔ | Destruktion des N. phrenicus für Lungenkollaps | 40.21.00↔ | Exzision eines tiefen zervikalen Lymphknotens, n.n.bez. |
| 33.33↔ | Pneumoperitoneum für Lungenkollaps | 40.21.10↔ | Exz einzelner Lk u Lymphgefäße, zerv, oh Markierung |
| 34.03↔ | Rethorakotomie | 40.21.11↔ | Exz einzl Lk u Lgf,zrv,m Rdionkldmark o Farbstrmrk(Sent-Lyekt) |
| 34.23.00↔ | Biopsie an der Brustwand, n.n.bez. | 40.21.99↔ | Exzision eines tiefen zervikalen Lymphknotens, sonstige |
| 34.23.10↔ | Geschlossene (Nadel-) Biopsie an der Brustwand | 40.23.00↔ | Exzision eines axillären Lymphknotens, n.n.bez. |
| 34.23.20↔ | Offene Biopsie an der Brustwand | 40.23.10↔ | Exzision eines axillären Lymphknotens, ohne Markierung |
| 34.23.99↔ | Biopsie an der Brustwand, sonstige | 40.23.11↔ | Exz axillärn Lkn,m Rdionkldmark o Farbstrmrk(Sent-Lyekt) |
| 34.3x.00↔ | Exz oder Destr von Läs oder Gew d Mdst, n.n.bez. | 40.23.99↔ | Exzision eines axillären Lymphknotens, sonstige |
| 34.3x.10↔ | Exzision von Läsion oder Gewebe des Mediastinums | 40.24.00↔ | Exzision eines inguinalen Lymphknotens, n.n.bez. |
| 34.3x.20↔ | Resektion von Läsion oder Gewebe des Mediastinums, n.n.bez. | 40.24.10↔ | Exz e inguinalen Lymphkn, offen chir, ohne Markierung |
| 34.3x.21↔ | Res von Läs o Gew d Mdst, oh Res an mediast Organen | 40.24.11↔ | Exz inguinln Lkn,o chr,m Rdionkldm o Farbstrmrk(Sent-Lyekt) |
| 34.3x.22↔ | Rs v Läs o Gw d Mdst, m Lngnrs o Brstwndteilstkion | 40.24.20↔ | Exzision eines inguinalen Lymphknotens, laparoskopisch |
| 34.3x.23↔ | Resektion von Läs o Gew d Mdst, m Perikardtres | 40.24.99↔ | Exzision eines inguinalen Lymphknotens, sonstige |
| 34.3x.24↔ | Resektion von Läs o Gew d Mdst, m prothetischem GefErs | 40.29.00↔ | Einfache Exzision einer and lymphatischen Struktur, n.n.bez. |
| 34.3x.25↔ | Resektion von Läs o Gew d Mdst, m Lungenres und GefErs | 40.29.10↔ | Exzision eines mediastinalen Lymphknotens, n.n.bez. |
| 34.3x.26↔ | Res von Läs o Gew d Mdst, m Lungenres und Perikardtres | 40.29.11↔ | Exzision eines mediastinalen Lymphknotens, offen chirurgisch |
| 34.3x.27↔ | Res von Läs o Gew d Mdst, m Perikardtres und GefErs | 40.29.12↔ | Exzision eines mediastinalen Lymphknotens, thorakoskopisch |
| 34.3x.28↔ | Rs v Läs o Gw d Mdst, m Lngn u Prkrdrts u GfErs | 40.29.19↔ | Exzision eines mediastinalen Lymphknotens, sonstige |
| 34.3x.29↔ | Resektion von Läsion oder Gewebe des Mediastinums, sonst | 40.29.20↔ | Exzision eines paraaortalen Lymphknotens |
| 34.3x.30↔ | Destruktion von Läsion oder Gewebe des Mediastinums | 40.29.30↔ | Exzision eines iliakalen Lymphknotens |
| 34.3x.99↔ | Exz oder Destr von Läs oder Gew d Mdst, sonstige | 40.29.70↔ | Exzision eines Lymphangioms oder Hygroma cysticum |
| 34.4x.00↔ | Exzision oder Destr einer Läsion an d Bruw, n.n.bez. | 40.29.80↔ | Exz mehrerer abd Lymphknstat (mit Leberbiop), n.n.bez. |
| 34.4x.10↔ | Exzision einer Läsion an der Brustwand | 40.29.81↔ | Exz mhr abd Lymphknstt (m Lbrbiop), offn chr [StgLprt] |
| 34.4x.20↔ | Teilresektion einer Läsion an der Brustwand, n.n.bez. | 40.29.82↔ | Exz mhr abd Lymphknstt (m Lbrbiop), lprsch [StgLprskpie] |
| 34.4x.21↔ | Teilresektion e Läsion an der Brustwand, ohne Rekonstruktion | 40.29.89↔ | Exz mehrerer abd Lymphknstat (mit Leberbiop), sonstige |
| 34.4x.22↔ | Teilresektion e Läsion an der Brustwand, mit Rekonstruktion | 40.29.99↔ | Einfache Exzision einer and lymphatischen Struktur, sonst |
| 34.4x.30↔ | Rs e Läs an d Brw, kmpltl Rs d Strrms, n.n.bz. | 43.42↔ | Lokale Exzision von anderer Läsion oder Gewebe am Magen |
| 34.4x.31↔ | Res e Läs an d Bruw, komplette Res d Sternums, oh Reko | 43.49↔ | Sonstige Destruktion von Läsion oder Gewebe am Magen |
| 34.4x.32↔ | Res e Läs an d Bruw, komplette Res d Sternums, m Reko | 45.31↔ | Sonstige lokale Exzision einer Läsion im Duodenum |
| 34.4x.40↔ | Destruktion einer Läsion an der Brustwand | 45.32↔ | Sonstige Destruktion einer Läsion im Duodenum |
| 34.4x.99↔ | Exzision oder Destr einer Läsion an d Bruw, sonstige | 45.33↔ | Lokale Exz von Läsion oder Gewebe im Dünnd, auss Duod |
| 34.85↔ | Implantation eines Zwerchfellschrittmachers | 45.34↔ | Sonst Destruktion e Läsion im Dünndarm, ausser Duodenum |
| 34.89.00↔ | Sonstige Operationen am Zwerchfell, n.n.bez. | 45.49↔ | Sonstige Destruktion einer Läsion im Dickdarm |
| 34.89.10↔ | Sonstige Op a Zwerchfell, Inzis (Zwerchfellsplattung) | 46.04↔ | Resektion eines exteriorisierten Dickdarmsegments |
| 34.89.99↔ | Sonstige Operationen am Zwerchfell, sonstige | 46.40↔ | Revision eines intestinalen Stomas, n.n.bez. |
| 37.31.00↔ | Perikardektomie, n.n.bez. | 46.43.00↔ | Sonst Revision eines künstlichen Dickdarstomas, n.n.bez. |
| 37.31.10↔ | Perikardektomie, partiell | 46.43.10↔ | Plastische Erweiterung oder Einengung eines Kolostomas |
| 37.31.20↔ | Perikardektomie, total | 46.43.11↔ | Neueinpflanzung eines Kolostomas |
| 37.31.30↔ | Adhäsionolyse am Perikard | 46.43.12↔ | Abtragung des vorverlagerten Teiles eines Kolostomas |
| 37.31.99↔ | Perikardektomie, sonstige | 46.43.20↔ | Umwandlung eines Kolostomas in ein kontinentes Stoma |
| 38.01↔ | Inzision von intrakraniellen Gefässen | 46.43.99↔ | Sonst Revision eines künstlichen Dickdarstomas, sonst |
| 38.06.00↔ | Inzision von abdominalen Arterien, n.n.bez. | 48.35.00↔ | Lokale Exzision von rektaler Läsion oder Gewebe, n.n.bez. |
| 38.06.10↔ | Inzision von viszerale Arterien, n.n.bez. | 48.35.10↔ | Lk Schlnrs sbk Ez o Vlwzx (lkl, Sgm) v rk Läs o Gw edk |
| 38.06.11↔ | Inzision des Truncus coeliacus | 48.35.11↔ | Lk Srs sbk Ez o Vlz lk v rk Läs o Gw, S Zg tr edk mkchir |
| 38.06.12↔ | Inzision der A. gastrica | 48.35.20↔ | Lokale Thermoablation von rektaler Läsion oder Gewebe |
| 38.06.13↔ | Inzision der A. hepatica | 48.35.21↔ | Photodyn Therapie von rektaler Läsion oder Gew |
| 38.06.14↔ | Inzision der A. lienalis | 48.35.29↔ | Sonstige lokale Destr von rektaler Läsion oder Gewebe |
| 38.06.15↔ | Inzision der A. renalis | 48.35.99↔ | Lokale Exzision von rektaler Läsion oder Gewebe, sonst |
| 38.06.16↔ | Inzision der A. mesenterialis | 48.36↔ | [Endoskopische] Polypektomie am Rektum |
| 38.06.17↔ | Inzision der A. lumbalis | 48.82↔ | Exzision von Perirektalgewebe |
| 38.06.18↔ | Inzision der A. iliaca | 49.02↔ | Sonstige Inzision am Perianalgewebe |
| 38.06.19↔ | Inzision von viszerale Arterien, sonstige | 49.03↔ | Exzision von Marissen |
| 38.06.99↔ | Inzision von abdominalen Arterien, sonstige | 49.04↔ | Sonstige Exzision am Perianalgewebe |
| 38.11↔ | Endarterektomie von intrakraniellen Gefässen | 49.39↔ | Sonstige lokale Exz oder Destr von Läs oder Gew a Anus |
| 38.51↔ | Ligatur und Stripping von intrakraniellen Varizen | 49.43↔ | Kauterisierung von Hämorrhoiden |
| 39.49.00↔ | Sonstige Revision nach vaskulärem Eingriff, n.n.bez. | 49.44↔ | Destruktion von Hämorrhoiden durch Kryotherapie |
| 39.49.10↔ | Revision einer Gefäßanastomose | 49.45↔ | Ligatur von Hämorrhoiden |
| 39.49.20↔ | Revision eines vaskulären Implantates | 49.46.00↔ | Exzision von Hämorrhoiden, n.n.bez. |
| 39.49.21↔ | Wechsel eines vaskulären Implantates | 49.46.10↔ | Exzision von Hämorrhoiden, Stapler-Hämorrhoidopexie |
| 39.49.22↔ | Entfernung eines vaskulären Implantates | 49.46.11↔ | Exz von Hämorrhoiden, Ligatur e A. haemorrhoidalis |
| 39.49.30↔ | Ersatz eines kardialen Conduit | 49.46.12↔ | Exz von Hämorrhoiden mit plastischer Rekonstruktion |
| 39.49.99↔ | Sonstige Revision nach vaskulärem Eingriff, sonstige | 49.46.99↔ | Exzision von Hämorrhoiden, sonstige |
| 40.0↔ | Inzision an lymphatischen Strukturen | 49.6↔ | Exzision am Anus |
| 40.11.00↔ | Biopsie an einer lymphatischen Struktur, n.n.bez. | 54.0x.00↔ | Inzision an der Bauchwand, n.n.bez. |
| 40.11.10↔ | Off(Inzs)Biops mdiast,praortln,iliakln o plvnn Lymphkn | 54.0x.10↔ | Inzision an d Bauchw, Extraperitoneale Drain d Bauchw |
| 40.11.11↔ | Off(Inzs)Biops zrv,sprklvklärn,axllärn o inguinln Lymphkn | 54.0x.99↔ | Inzision an der Bauchwand, sonstige |

| | | | |
|-----------|--|-----------|---|
| 54.21.00↔ | Laparoskopie, n.n.bez. | 58.92↔ | Exzision am Periuethralgewebe |
| 54.21.10↔ | Laparoskopie, Diagnostische Laparoskopie | 59.02↔ | Sonst Lösung von perirenenalen o periureteralen Adhäsionen |
| 54.21.20↔ | Laparoskopie, Zugangsweg f Chir (Ther) Interventionen | 59.95↔ | Desintegration eines Harnsteins mit Ultraschall |
| 54.21.30↔ | Laparoskopie, Laparoskopie mit Drainage | 61.2↔ | Exzision einer Hydrocele testis |
| 54.21.99↔ | Laparoskopie, sonstige | 63.1↔ | Exzision einer Varikozele und Hydrocele funiculi |
| 54.22.00↔ | Biopsie an Bauchwand oder Nabel, n.n.bez. | 63.2↔ | Exzision einer Epididymis-Zyste |
| 54.22.10↔ | Geschlossene [Nadel-] Biopsie an Bauchwand oder Nabel | 63.3↔ | Exz von and Lös o Gew an Funic spermaticus und Epidid |
| 54.22.20↔ | Offene Biopsie an Bauchwand oder Nabel | 63.94↔ | Lösung von Adhäsionen am Funiculus spermaticus |
| 54.22.99↔ | Biopsie an Bauchwand oder Nabel, sonstige | 64.0↔ | Zirkumzision |
| 54.3x.00↔ | Exz o Destr von Lös o Gew an Bauchw o Nabel, n.n.bez. | 64.11.00↔ | Biopsie am Penis, n.n.bez. |
| 54.3x.10↔ | Omphalektomie | 64.11.10↔ | Biopsie am Penis, perkutane (Nadel-) Biopsie |
| 54.3x.19↔ | Sonstige Exz von Läsion oder Gew an Bauchw oder Nabel | 64.11.11↔ | Biopsie am Penis, durch Inzision |
| 54.3x.20↔ | Destr von Läsion oder Gewebe an Bauchw oder Nabel | 64.11.99↔ | Biopsie am Penis, sonstige |
| 54.3x.99↔ | Exz o Destr von Lös o Gew an Bauchw o Nabel, sonstige | 64.2↔ | Lokale Exzision oder Destruktion einer Läsion am Penis |
| 56.0x.00↔ | Transurethrl Entf e Obstr v Uret u Nierenbec, n.n.bez. | 64.95↔ | Einsetzen oder Ers einer nicht-aufblasbaren Penisprothese |
| 56.0x.10↔ | Trmsrthr Entf e Obstr v Urt u Niembc, Entf e Hrntst | 64.96↔ | Entfernen einer internen Penisprothese |
| 56.0x.11↔ | Transurethrl Entf e Obstr v Uret u Nierenbec, Entf e Fk | 64.97↔ | Einsetzen oder Ers einer aufblasbaren Penisprothese |
| 56.0x.99↔ | Transurethrl Entf e Obstr von Ureter und Nierenbec, so | 66.21↔ | Bds endosk Tublig und Quetsch [zur Sterilisation] |
| 56.1x.00↔ | Ureterale Meatotomie, n.n.bez. | 66.22.00↔ | Bds endosk Ligat und Durchtr d Tub uterinae, n.n.bez. |
| 56.1x.10↔ | Ureterale Meatotomie, perkutan-transvesikal | 66.22.10↔ | Bds endsk Lgt u Drchtr d Tb utr, m prt Slpngkt |
| 56.1x.11↔ | Ureterale Meatotomie, transurethral | 66.22.99↔ | Bds endosk Ligat und Durchtr d Tubae uterinae, so |
| 56.1x.12↔ | Ureterale Meatotomie, offen-chirurgisch | 66.29.00↔ | So bds endosk Destr o Verschluss d Tub uter, n.n.bez. |
| 56.1x.99↔ | Ureterale Meatotomie, sonstige | 66.29.10↔ | Bds endosk Destr o Verschluss d Tub uter, d Elektrkoag |
| 56.2x.00↔ | Ureterotomie, n.n.bez. | 66.29.99↔ | So bds endosk Destr o Verschluss d Tubae uterinae, so |
| 56.2x.10↔ | Ureterotomie, perkutan-transrenal | 66.31↔ | Sonst beidseitige Ligatur und Quetschung der Tubae uterinae |
| 56.2x.11↔ | Ureterotomie, perkutantransrenal mit Entf e Harnst | 66.32.00↔ | So bds Ligat und Durchtr d Tubae uterinae, n.n.bez. |
| 56.2x.20↔ | Ureterotomie, ureterorenoskopisch | 66.32.10↔ | So bds Ligat u Durchtr d Tub uter, m part Salpingekt |
| 56.2x.30↔ | Ureterotomie, offen chirurgisch | 66.32.99↔ | So bds Ligat und Durchtr d Tubae uterinae, so |
| 56.2x.40↔ | Ureterotomie, laparoskopisch | 66.39.00↔ | So bds Destr o Verschluss d Tubae uterinae, n.n.bez. |
| 56.2x.99↔ | Ureterotomie, sonstige | 66.39.10↔ | So bds Destr o Verschluss d Tub uterinae, d Elektrokoag |
| 56.99.00↔ | Sonstige Operationen an einem Ureter, n.n.bez. | 66.39.99↔ | So bds Destr o Verschluss d Tubae uterinae, So |
| 56.99.10↔ | Freilegung des Ureters (zur Exploration) | 66.92↔ | Einseitige Destruktion oder Verschluss einer Tuba uterina |
| 56.99.20↔ | Revisionsoperation am Ureter, offen chirurgisch | 67.11↔ | Endozervikale Biopsie |
| 56.99.21↔ | Revisionsoperation am Ureter, sonstiger Zugang | 67.12↔ | Sonstige zervikale Biopsie |
| 56.99.30↔ | So Op an e Ureter, Injekt b Ostiuminsuf, transurethral | 67.2↔ | Konisation der Zervix |
| 56.99.31↔ | So Op an e Ureter, Injekt b Ostiuminsuf, offen chir | 67.31↔ | Marsupialisation einer Zervixzyste |
| 56.99.32↔ | So Op an e Ureter, Injekt b Ostiuminsuf, So Zugang | 67.32↔ | Destruktion einer Läsion an der Zervix durch Kauterisation |
| 56.99.99↔ | Sonstige Operationen an einem Ureter, sonstige | 67.33↔ | Destruktion einer Läsion an der Zervix durch Kryochirurgie |
| 57.33↔ | Geschlossene [transurethrale] Biopsie der Harnblase | 67.34↔ | Destr von Läsion oder Gewebe an d Zervix d Elektrokoag |
| 57.49.00↔ | S trnsrthr Exz o Dstr v Lös o Gw d Hrnl, n.n.bz. | 67.35↔ | Destr von Lös oder Gew an d Zervix d Laserkoagulation |
| 57.49.11↔ | S trnsrthr Exz o Dstr v Lös o Gw d Hrnl, Dstr, trnsrthr | 67.39↔ | Sonstige Exz oder Destr von Lös oder Gew an d Zervix |
| 57.49.12↔ | S trnsrthr Exz o Dstr v Lös o Gw d Hrnl, Rs, trnsrthr | 68.23↔ | Endometrium-Abtragung |
| 57.49.99↔ | So transurethrl Exz o Destr von Lös o Gew d Hrnl, so | 69.01↔ | Dilatation u Curettage zur Beendigung e Schwangerschaft |
| 57.58↔ | Laparask Exz o Destr von and Lös o Gew an d Hrnl | 69.09↔ | Sonstige Dilataion und Curettage |
| 57.59.00↔ | Off Exz o Destr v and Lös o Gew an d Hrnl, n.n.bez. | 69.51↔ | Aspurrett a Uterus zur Beend einer Schwangerschaft |
| 57.59.10↔ | Off Exz o Dstr v and Lös o Gw an d Hrnl, Exz, ofn chr | 69.59↔ | Sonstige Aspirationscurettage am Uterus |
| 57.59.20↔ | Off Exz o Destr v and Lös o Gew an d Hrnl, Myektomie | 70.11↔ | Hymenotomie |
| 57.59.99↔ | Off Exz o Destr von and Lös o Gew an d Hrnl, so | 70.13↔ | Lösung von intraluminalen Adhäsionen der Vagina |
| 57.82↔ | Verschluss einer Zystostomie | 70.24.00↔ | Biopsie an der Vagina, n.n.bez. |
| 57.84.00↔ | Verschluss einer anderen Harnblasenfistel, n.n.bez. | 70.24.10↔ | Perkutane (geschlossene) (Nadel-) Biopsie an der Vagina |
| 57.84.10↔ | Verschluss e vesikovaginalen Fistel, offen chir (abd) | 70.24.11↔ | Prkt (gschl) (Nd) Biops an d Vlv m Steuer d bldgb Vrf |
| 57.84.11↔ | Verschluss einer vesikovaginalen Fistel, vaginal | 70.24.20↔ | Biopsie an der Vagina, durch Inzision |
| 57.84.12↔ | Verschluss einer vesikovaginalen Fistel, transvesikal | 70.24.99↔ | Biopsie an der Vagina, sonstige |
| 57.84.13↔ | Verschluss einer vesikovaginalen Fistel, laparoskopisch | 70.31↔ | Hymenexzision |
| 57.84.20↔ | Verschluss einer vesikokutanen Fistel, offen chir | 70.33.00↔ | Exzision od Destruktion e Läsion an der Vagina, n.n.bez. |
| 57.84.21↔ | Verschluss einer vesikokutanen Fistel, laparoskopisch | 70.33.10↔ | Destruktion einer Läsion an der Vagina, n.n.bez. |
| 57.84.99↔ | Verschluss einer anderen Harnblasenfistel, sonstige | 70.33.11↔ | Destruktion einer Läsion an der Vagina, Kauterisation |
| 57.89↔ | Sonstige plastische Rekonstruktion an der Harnblase | 70.33.12↔ | Destruktion einer Läsion an der Vagina, Elektrokoagulation |
| 57.92↔ | Dilatation am Harnblasenhals | 70.33.13↔ | Destruktion einer Läsion an der Vagina, Laserkoagulation |
| 58.0↔ | Urethrotomie | 70.33.14↔ | Destruktion einer Läsion an der Vagina, Kryokoagulation |
| 58.1↔ | Urethrale Meatotomie | 70.33.99↔ | Exzision oder Destruktion einer Läsion an der Vagina, sonst |
| 58.49.00↔ | Sonst plastische Rekonstruktion an der Urethra, n.n.bez. | 70.76↔ | Hymenalplastik |
| 58.49.10↔ | Einz Plast Rekonstruktion d Urethra, m Präpu o Penish | 71.09↔ | Sonstige Inzision an Vulva und Perineum |
| 58.49.11↔ | Einz Plast Reko d Ureth, m Mund o Harnblschlh, So Reko | 71.11.00↔ | Biopsie an der Vulva, n.n.bez. |
| 58.49.20↔ | Zweiz plst Rk d Urth, erst Stzng, m Präp o Pnsh | 71.11.10↔ | Perkutane (geschlossene) (Nadel-) Biopsie an der Vulva |
| 58.49.21↔ | Zweiz plst Rk d Urth, erst Stzng, m Präp o Pnsh | 71.11.11↔ | Prkt (gschl) (Nd) Biops an d Vlv m Steuer d bldgb Vrf |
| 58.49.29↔ | So plst Rk d Urth, zweizeitig, erst Stzng, so Rk | 71.11.20↔ | Biopsie an der Vulva durch Inzision |
| 58.49.99↔ | Sonst plastische Rekonstruktion an der Urethra, sonst | 71.11.99↔ | Biopsie an der Vulva, sonstige |
| 58.6↔ | Dilatation der Urethra | 71.22↔ | Inzision einer Bartholin-Drüse (Zyste) |
| 58.91↔ | Inzision am Periuethralgewebe | 71.23↔ | Marsupialisation einer Bartholin-Drüse (Zyste) |

| | | | |
|-----------|---|-----------|--|
| 71.24↔ | Exzision od andere Destruktion e Bartholin-Drüse (Zyste) | 78.29.31↔ | Permanente Epiphyseodese am Becken |
| 71.29↔ | Sonstige Operationen an einer Bartholin-Drüse | 78.29.32↔ | Therapeutische Epiphyseolyse am Becken |
| 71.3↔ | Sonst lokale Exzision o Destr an Vulva und Perineum | 78.29.39↔ | Sonstige Verkürzungsteotomie am Becken |
| 71.4x.00↔ | Operationen an der Klitoris, n.n.bez. | 78.29.40↔ | Temporäre Epiphyseodese an Phalangen des Fußes |
| 71.4x.10↔ | Plastische Rekonstruktion der Klitoris (Ziehharmonikaplastik) | 78.29.41↔ | Permanente Epiphyseodese an Phalangen des Fußes |
| 71.4x.99↔ | Operationen an der Klitoris, sonstige | 78.29.42↔ | Therapeutische Epiphyseolyse an Phalangen des Fußes |
| 71.71↔ | Naht einer Verletzung von Vulva oder Perineum | 78.29.49↔ | Sonstige Verkürzungsteotomie an Phalangen des Fußes |
| 71.73↔ | Konstruktion des Introitus vaginae | 78.29.90↔ | Temporäre Epiphyseodese an and nicht näher bez Knochen |
| 71.79↔ | Sonst plastische Rekonstruktion an Vulva und Perineum | 78.29.91↔ | Permanente Epiphysod an and nicht näher bez Knochen |
| 77.28.00↔ | Keilosteotomie an Tarsalia und Metatarsalia, n.n.bez. | 78.29.92↔ | Therapeutische Epiphyseolyse an and nicht näher bez Kn |
| 77.28.10↔ | Keilosteotomie am Talus | 78.29.99↔ | Verkürzungsteotomie an and Ni näh bez Kn, sonstige |
| 77.28.20↔ | Keilosteotomie am Kalkaneus | 78.38.00↔ | Verlängerungsteotomie an Tarsalia u Metatarsalia, n.n.bez. |
| 77.28.30↔ | Keilosteotomie an sonstigen Tarsalia | 78.38.10↔ | Verlängerungsteotomie am Calcaneus |
| 77.28.40↔ | Keilosteotomie an Metatarsalia | 78.38.19↔ | Verlängerungsteotomie an sonstigen Tarsalia |
| 77.28.99↔ | Keilosteotomie an Tarsalia und Metatarsalia, sonstige | 78.38.20↔ | Verlängerungsteotomie an Metatarsalia |
| 77.29.00↔ | So Keilosteot an and näh bez Kn, auss Geschk, n.n.bez. | 78.38.99↔ | Verlängerungsteotomie an Tarsalia und Metatarsalia, sonst |
| 77.29.10↔ | Keilosteotomie an Phalangen der Hand | 78.48↔ | Sonst plastische Rekonstruktion an Tarsalia und Metatarsalia |
| 77.29.20↔ | Keilosteotomie am Wirbel | 78.49.00↔ | So plast Reko an and näh bez Kn, auss Geschk, n.n.bez. |
| 77.29.30↔ | Keilosteotomie am Beckenknochen | 78.49.10↔ | Sonstige plast Reko an and näh bez Kn, n.n.bez. |
| 77.29.40↔ | Keilosteotomie an Phalangen des Fusses | 78.49.11↔ | Sonst plastische Rekonstruktion an Phalangen der Hand |
| 77.29.99↔ | So Keilosteot an and näh bez Kn, auss Geschk, so | 78.49.12↔ | Sonstige plastische Rekonstruktion am Becken |
| 77.38.00↔ | So Knochdurchtr an Tarsalia und Metatars, n.n.bez. | 78.49.13↔ | Sonst plastische Rekonstruktion an Phalangen des Fußes |
| 77.38.10↔ | (De-)Rotationssteotomie an Tarsalia | 78.49.19↔ | Sonstige Plast Reko an and näh bez Kn, sonstige |
| 77.38.11↔ | Kortikotomie bei Segmenttransport an Tarsalia | 78.49.80↔ | Knochtx u Verw v Knochenersmat an d Ws, n.n.bez. |
| 77.38.12↔ | Kompl (mehrd) Osteotomie (m Achsenk) an Tarsalia | 78.49.81↔ | Tx v Spng(spänn) o krtkspngösn Spänn (autgn) an d Ws |
| 77.38.19↔ | Sonstige Knochendurchtrennung an Tarsalia | 78.49.82↔ | Vrw v Kemt a d Ws au Klgfns m Hydrxlpsch, o Anr v KnWhz |
| 77.38.29↔ | Sonstige Knochendurchtrennung an Metatarsalia | 78.49.83↔ | Vrw v Kemt a d Ws au Klgfns m Hydrxlpsch, m Anr v KnWhz |
| 77.38.99↔ | So Knochdurchtr an Tarsalia und Metatars, so | 78.49.84↔ | Verw v keram Knochenersmat an d Ws, oh Anr v Knwachs |
| 77.52↔ | Plst Rk b Hllx vlg m Exstrskt, Weichtkrr u Arthrd | 78.49.85↔ | Verw v keram Knochenersmat an d Ws, m Anr v Knwachs |
| 77.53↔ | Plst Rk b Hllx vlg m and Exstrskt u Weichtkrr | 78.49.89↔ | Knochtx u Verw v Knochenersmat an d Wirbelsäule, so |
| 77.54↔ | Resektion oder Korrekturosteotomie bei Digitus quintus varus | 78.49.99↔ | So Plast Reko an and näh bez Kn, auss Gschk, so |
| 77.56↔ | Plastische Rekonstruktion bei Hammerzehe | 79.97↔ | Ni näh bez Op an Verletzung von Tarsalia und Metatars |
| 77.57↔ | Plastische Rekonstruktion bei Krallenzehe | 79.99.00↔ | Nicht näher bez Operation an e and bez Kn, n.n.bez. |
| 77.58↔ | Sonstige Resektion, Arthrod und Plast Reko an Zehen | 79.99.10↔ | Nicht näher bezeichnete Operation an Klavikula und Skapula |
| 77.61.00↔ | Lk Rs v Knchläs o Gw an Skp, Kliv, Rp u Strn, n.n.bz. | 79.99.20↔ | Nicht näher bezeichnete Operation an der Wirbelsäule |
| 77.61.10↔ | Lok Resektion von Knochläs o Gew an Skapula und Klav | 79.99.30↔ | Nicht näher bezeichnete Operation an der Patella |
| 77.61.11↔ | Lok Resektion von Knochenläsion o -gewebe an einer Rippe | 79.99.40↔ | Nicht näher bezeichnete Operation am Becken |
| 77.61.12↔ | Lokale Resektion von Knochenläsion oder -gewebe am Sternum | 79.99.99↔ | Nicht näher bez Operation an e and bez Kn, sonstige |
| 77.61.20↔ | Debridement an Skapula und Klavikula | 80.26.00↔ | Arthroskopie des Knies, n.n.bez. |
| 77.61.99↔ | Lk Rs v Knchläs o Gw an Skp, Kliv, Rp u Strn, S | 80.26.10↔ | Diagnostische Arthroskopie des Knies |
| 77.81.00↔ | So part Knochres an Skap, Klav, Rip u Stern, n.n.bez. | 80.26.20↔ | Arthr assist Versorgung einer Fraktur a Kniegelenk |
| 77.81.10↔ | Sonst partielle Knochenresektion an Skapula und Klavikula | 80.26.99↔ | Arthroskopie des Knies, sonstige |
| 77.81.11↔ | Sonstige partielle Knochenresektion an einer Rippe | 80.36.00↔ | Gelenkbiopsie am Knie, n.n.bez. |
| 77.81.12↔ | Sonstige partielle Knochenresektion am Sternum | 80.36.10↔ | Perkutane (Nadel-) Biopsie am Knie |
| 77.81.99↔ | So part Knochres an Skap, Klav, Rip und Sternum, so | 80.36.20↔ | Arthroskopische Gelenkbiopsie am Knie |
| 77.91.00↔ | Totale Res von Skap, Klav, Rip und Sternum, n.n.bez. | 80.36.30↔ | Gelenkbiopsie am Knie, Offene Gelenkbiopsie am Knie |
| 77.91.10↔ | Totale Resektion von Skapula und Klavikula | 80.36.99↔ | Gelenkbiopsie am Knie, sonstige |
| 77.91.11↔ | Totale Resektion einer Rippe | 80.6x.00↔ | Meniskektomie am Knie, n.n.bez. |
| 77.91.12↔ | Totale Resektion einer Halsrippe | 80.6x.10↔ | Meniskektomie am Knie, arthroskopisch, partiell |
| 77.91.13↔ | Totale Resektion des Sternums | 80.6x.11↔ | Meniskektomie am Knie, arthroskopisch, total |
| 77.91.99↔ | Totale Res von Skap, Klav, Rip und Sternum, sonstige | 80.6x.20↔ | Meniskektomie am Knie, offen chirurgisch, partiell |
| 78.21.00↔ | Verkürzungsteotomie an Skapula, Kalvikula, n.n.bez. | 80.6x.21↔ | Meniskektomie am Knie, offen chirurgisch, total |
| 78.21.10↔ | Temporäre Epiphyseodese an Skapula und Klavikula | 80.6x.99↔ | Meniskektomie am Knie, sonstige |
| 78.21.11↔ | Permanente Epiphyseodese an Skapula und Klavikula | 80.81.00↔ | So Lok Exz o Destr e Gelläs an d Schult, n.n.bez. |
| 78.21.12↔ | Therapeutische Epiphyseolyse an Skapula und Klavikula | 80.81.10↔ | Débridement am Humeroglenoidalgelenk |
| 78.21.99↔ | Verkürzungsteotomie an Skapula, Klavikula, sonstige | 80.81.11↔ | Zystenexstirpation am Humeroglenoidalgelenk |
| 78.28.00↔ | Verkürzungsteotomie an Tarsalia und Metatarsalia, n.n.bez. | 80.81.19↔ | Sonstige lokale Exz oder Destr a Humeroglenoidalgelenk |
| 78.28.10↔ | Temporäre Epiphyseodese an Tarsalia und Metatarsalia | 80.81.20↔ | Débridement am Akromioklavikulargelenk |
| 78.28.11↔ | Permanente Epiphyseodese an Tarsalia und Metatarsalia | 80.81.21↔ | Zystenexstirpation am Akromioklavikulargelenk |
| 78.28.12↔ | Therapeutische Epiphyseolyse an Tarsalia und Metatarsalia | 80.81.29↔ | Sonstige lokale Exzision oder Destr a Akromioklavikgel |
| 78.28.20↔ | Sonstige Verkürzungsteotomie am Calcaneus | 80.81.99↔ | So Lok Exz o Destr e Gelläs an d Schult, So |
| 78.28.21↔ | Sonstige Verkürzungsteotomie an sonstigen Tarsalia | 80.82.00↔ | Sonstige Lok Exz oder Destr e Gelläs a Ellb, n.n.bez. |
| 78.28.22↔ | Sonstige Verkürzungsteotomie an Metatarsalia | 80.82.10↔ | Arthr lokale Exz oder Destr e Gelenkläsion a Ellb |
| 78.28.99↔ | Verkürzungsteotomie an Tarsalia und Metatarsalia, sonst | 80.82.11↔ | Débridement am Ellenbogengelenk |
| 78.29.00↔ | Verkürzungsteotomie an and Ni näh bez Kn, n.n.bez. | 80.82.12↔ | Zystenexstirpation am Ellbogengelenk |
| 78.29.10↔ | Temporäre Epiphyseodese an Phalangen der Hand | 80.82.99↔ | Sonstige Lok Exz oder Destr e Gelläs a Ellb, sonstige |
| 78.29.11↔ | Permanente Epiphyseodese an Phalangen der Hand | 80.83.00↔ | Sonstige Lok Exz oder Destr e Gelläs a Hdgel, n.n.bez. |
| 78.29.12↔ | Therapeutische Epiphyseolyse an Phalangen der Hand | 80.83.10↔ | Arthr lokale Exz oder Destr e Gelläs a Handgelenk |
| 78.29.19↔ | Sonstige Verkürzungsteotomie an Phalangen der Hand | 80.83.11↔ | Débridement am Handgelenk |
| 78.29.30↔ | Temporäre Epiphyseodese am Becken | 80.83.12↔ | Zystenexstirpation am Handgelenk |

| | | | |
|-----------|--|-----------|--|
| 80.83.99↔ | Sonstige Lok Exz oder Destr e Gelläs a Hdgel, sonstige | 80.93.99↔ | Sonstige Exzision am Handgelenk, sonstige |
| 80.84.00↔ | So Lok Exz o Destr e Gelläs an Hand und Fing, n.n.bez. | 80.94↔ | Sonstige Exzision an Hand- und Fingergelenk |
| 80.84.10↔ | Débridement an Gelenken der Handwurzel | 80.95.00↔ | Sonstige Exzision am Hüftgelenk, n.n.bez. |
| 80.84.20↔ | Débridement an sonstigen Gelenken der Hand und Finger | 80.95.10↔ | Arthroskopische Exzision am Hüftgelenk |
| 80.84.99↔ | So Lok Exz o Destr e Gelläs an Hand und Fing, so | 80.95.11↔ | Entnahme eines Knorpeltransplantates am Hüftgelenk |
| 80.85.00↔ | Sonstige Lok Exz o Destr e Gelläs an d Hüfte, n.n.bez. | 80.95.99↔ | Sonstige Exzision am Hüftgelenk, sonstige |
| 80.85.10↔ | Arthr lokale Exz oder Destr e Gelenksläsion an d Hüfte | 80.96.00↔ | Sonstige Exzision am Knie, n.n.bez. |
| 80.85.11↔ | Débridement am Hüftgelenk | 80.96.10↔ | Arthroskopische Exzision am Kniegelenk |
| 80.85.12↔ | Zystenexstirpation am Hüftgelenk | 80.96.20↔ | Entnahme e Knorpeltransplantates a Kniegelenk, arthr |
| 80.85.99↔ | Sonstige Lok Exz o Destr e Gelläs an d Hüfte, sonstige | 80.96.21↔ | Entn e Knorpeltransplantates a Kniegelenk, offen chir |
| 80.86.00↔ | Sonstige Lok Exz oder Destr e Gelläs a Knie, n.n.bez. | 80.96.99↔ | Sonstige Exzision am Knie, sonstige |
| 80.86.10↔ | Arthr lokale Exzision oder Destruktion a Kniegelenk | 80.97.00↔ | Sonstige Exzision am Sprunggelenk, n.n.bez. |
| 80.86.11↔ | Débridement am Kniegelenk | 80.97.10↔ | Arthroskopische Exzision am oberen Sprunggelenk |
| 80.86.12↔ | Zystenexstirpation am Kniegelenk | 80.97.11↔ | Sonstige Exzision am oberen Sprunggelenk |
| 80.86.13↔ | Exzision eines Meniskusganglions am Kniegelenk | 80.97.20↔ | Arthroskopische Exzision am unteren Sprunggelenk |
| 80.86.99↔ | Sonstige Lok Exz oder Destr e Gelläs a Knie, sonstige | 80.97.21↔ | Sonstige Exzision am unteren Sprunggelenk |
| 80.87.00↔ | Sonstige Lok Exz o Destr e Gelläs a Sg, n.n.bez. | 80.97.30↔ | Entnahme eines Knorpeltransplantates am Sprunggelenk |
| 80.87.10↔ | Arthr Lok Exz o Destr e Gelläs a oberen Sprunggelenk | 80.97.99↔ | Sonstige Exzision am Sprunggelenk, sonstige |
| 80.87.11↔ | Débridement am oberen Sprunggelenk | 80.98.00↔ | Sonstige Exzision an Fuss- und Zehengelenk, n.n.bez. |
| 80.87.12↔ | Zystenexstirpation am oberen Sprunggelenk | 80.98.10↔ | Arthroskopische Exzision an Fuss- und Zehengelenken |
| 80.87.19↔ | Sonstige Lok Exz o Destr e Gelläs a ob Sprunggelenk | 80.98.11↔ | Sonstige Exzision am Metatarsophalangealgelenk |
| 80.87.20↔ | Arthr Lok Exz o Destr e Gelläs a unteren Sprunggelenk | 80.98.12↔ | Sonstige Exzision an sonstigen Fussgelenken |
| 80.87.21↔ | Débridement am unteren Sprunggelenk | 80.98.13↔ | Sonstige Exzision an Zehengelenken |
| 80.87.22↔ | Zystenexstirpation am unteren Sprunggelenk | 80.98.99↔ | Sonstige Exzision an Fuss- und Zehengelenk, sonstige |
| 80.87.29↔ | Sonstige Lok Exz o Destr e Gelläs a unteren Sg | 80.99.00↔ | Sonstige Exz an e Gel an and bez Lok, n.n.bez. |
| 80.87.99↔ | Sonstige Lok Exz o Destr e Gelläs a Sg, sonstige | 80.99.10↔ | Arthroskopische Exzision am Sternoklavikulargelenk |
| 80.88.00↔ | So Lok Exz o Destr e Gelläs an Fuss u Zehen, n.n.bez. | 80.99.11↔ | Sonstige Exzision am Sternoklavikulargelenk |
| 80.88.10↔ | Arthr lokale Exz oder Destr e Gelläs an Fuss und Zehen | 80.99.20↔ | Arthroskopische Exzision am Iliosakralgelenk |
| 80.88.20↔ | Débridement am Metatarsophalangealgelenk | 80.99.21↔ | Sonstige Exzision am Iliosakralgelenk |
| 80.88.21↔ | Zystenexstirpation am Metatarsophalangealgelenk | 80.99.30↔ | Arthroskopische Exzision an der Symphyse |
| 80.88.29↔ | Sonstige Lok Exz oder Destr a Metatarsgel | 80.99.31↔ | Sonstige Exzision an der Symphyse |
| 80.88.30↔ | Débridement an Zehengelenken | 80.99.90↔ | Arthr Exzision an einem Gelenk an and bez Lokalisation |
| 80.88.40↔ | Débridement an sonstigen Fussgelenken | 80.99.91↔ | Entn e Knorpeltx an e Gel an and bez Lokalisation |
| 80.88.50↔ | Zystenexstirpation an sonstigen Gel von Fuss und Zehen | 80.99.99↔ | Sonstige Exz an e Gel an and bez Lok, sonstige |
| 80.88.59↔ | So Lok Exz o Destr an sonstigen Gel von Fuss und Zehen | 81.11↔ | Arthrodesse am Sprunggelenk |
| 80.88.99↔ | So Lok Exz o Destr e Gelläs an Fuss und Zehen, so | 81.93.00↔ | Naht an Kapsel od Ligament der oberen Extremitäten, n.n.bez. |
| 80.89.00↔ | So Lok Exz o Destr e Gelläs an and bez Lok, n.n.bez. | 81.93.10↔ | Naht des Bandapparates der Klavikula |
| 80.89.10↔ | Arthr Lok Exz o Destr e Gelläs a Sternoklgel | 81.93.20↔ | Naht des radioulnaren Ringbandes |
| 80.89.11↔ | Débridement am Sternoklavikulargelenk | 81.93.21↔ | Naht des distalen radioulnaren Bandapparates |
| 80.89.12↔ | Zystenexstirpation am Sternoklavikulargelenk | 81.93.30↔ | Nht an Kaps o Lig d ob Extrem, Handwur und Mitthand |
| 80.89.19↔ | Sonstige Lok Exz oder Destr a Sternoklavikulargelenk | 81.93.99↔ | Naht an Kapsel o Ligament der oberen Extremitäten, sonst |
| 80.89.20↔ | Arthr lokale Exz oder Destr e Gelläs a Iliosgel | 82.03↔ | Bursotomie an der Hand |
| 80.89.21↔ | Débridement am Iliosakralgelenk | 82.09.00↔ | Sonstige Inzision an den Weichteilen der Hand, n.n.bez. |
| 80.89.22↔ | Zystenexstirpation am Iliosakralgelenk | 82.09.10↔ | S Inzs an D Weicht d Hnd, Shnmfchsplting an d Hnd |
| 80.89.29↔ | Sonstige lokale Exzision oder Destr a Iliosakralgelenk | 82.09.99↔ | Sonstige Inzision an den Weichteilen der Hand, sonstige |
| 80.89.30↔ | Débridement an der Symphyse | 82.19.00↔ | Sonst Durchtrennung von Weichteilen der Hand, n.n.bez. |
| 80.89.31↔ | Zystenexstirpation an der Symphyse | 82.19.10↔ | So Durchtr v Weichteilen d Hand, Durchtr v Mn d Hand |
| 80.89.39↔ | Sonstige lokale Exzision oder Destr an d Symphyse | 82.19.99↔ | Sonst Durchtrennung von Weichteilen der Hand, sonst |
| 80.89.40↔ | Arthr Lok Exz oder Destr e Gelläs an and bez Lok | 82.21↔ | Exzision einer Läsion an einer Sehnscheide der Hand |
| 80.89.41↔ | Débr einer Gelenksläsion an and bez Lokalisation | 82.29↔ | Exzision einer anderen Läsion an den Weichteilen der Hand |
| 80.89.42↔ | Zystenexstirpation an Gelenken and bez Lokalisation | 82.35.00↔ | Sonstige Fasziektomie der Hand, n.n.bez. |
| 80.89.99↔ | So Lok Exz o Destr e Gelläs an and bez Lok, so | 82.35.10↔ | Fasziektomie der Hohlhand |
| 80.90.00↔ | Sonstige Exzision an einem Gelenk, n.n.bez. | 82.35.11↔ | Fasziektomie der Hand und Finger mit Neurolyse |
| 80.90.10↔ | Arthroskopische Exzision an einem Gelenk | 82.35.12↔ | Faszieekt d Hand und Fing m Neurolyse und Arteriolyse |
| 80.90.99↔ | Sonstige Exzision an einem Gelenk, sonstige | 82.35.13↔ | Fasziektomie der Hand und Finger mit Arthrolyse |
| 80.91.00↔ | Sonstige Exzision an der Schulter, n.n.bez. | 82.35.99↔ | Sonstige Fasziektomie der Hand, sonstige |
| 80.91.10↔ | Arthroskopische Exzision am Humeroglenoidalgelenk | 82.39.00↔ | Sonstige Exzision von Weichteilen der Hand, n.n.bez. |
| 80.91.11↔ | Sonstige Exzision am Humeroglenoidalgelenk | 82.39.10↔ | So Exz v Weicht d Hand, Exz v Sehnscheiden d Hand |
| 80.91.20↔ | Arthroskopische Exzision am Akromioklavikulargelenk | 82.39.99↔ | Sonstige Exzision von Weichteilen der Hand, sonstige |
| 80.91.21↔ | Sonstige Exzision am Akromioklavikulargelenk | 82.45↔ | Sonstige Naht an einer anderen Sehne der Hand |
| 80.91.30↔ | Entnahme eines Knorpeltransplantates an der Schulter | 82.46.00↔ | Naht an Muskel oder Faszie der Hand, n.n.bez. |
| 80.91.99↔ | Sonstige Exzision an der Schulter, sonstige | 82.46.10↔ | Naht an einer Faszie der Hand |
| 80.92.00↔ | Sonstige Exzision am Ellbogen, n.n.bez. | 82.46.20↔ | Naht an einem Muskel der Hand |
| 80.92.10↔ | Arthroskopische Exzision am Ellbogen | 82.46.99↔ | Naht an Muskel oder Faszie der Hand, sonstige |
| 80.92.11↔ | Entnahme eines Knorpeltransplantates am Ellbogengelenk | 82.52↔ | Verkürzung einer Sehne der Hand |
| 80.92.99↔ | Sonstige Exzision am Ellbogen, sonstige | 82.53↔ | Reinsertion einer Sehne der Hand |
| 80.93.00↔ | Sonstige Exzision am Handgelenk, n.n.bez. | 82.54↔ | Reinsertion eines Muskels der Hand |
| 80.93.10↔ | Arthroskopische Exzision am Handgelenk | 82.55↔ | Sonstige Längenänderung an Muskel oder Sehne der Hand |
| 80.93.11↔ | Entnahme eines Knorpeltransplantates am Handgelenk | 82.56↔ | Sonstr Transfer oder Transplantation einer Sehne der Hand |
| 80.93.12↔ | Resektion des Discus triangularis am Handgelenk | 82.58↔ | Sonstr Transfer oder Transplantation eines Handmuskels |

| | | | |
|-----------|--|-----------|--|
| 82.59↔ | Sonstige Transposition eines Handmuskels | 83.99.20↔ | And Operationen an Muskel, Fasz und Bursa, Kopf und Ha |
| 82.72.00↔ | Plast Op an d Hand m M o FaszTransplantat, n.n.bez. | 83.99.21↔ | And Op an M, Fasz und Bursa, Schulter und Axilla |
| 82.72.10↔ | Plastische Op m M o FaszTransplantat an e Fing | 83.99.22↔ | And Operationen an M, Fasz und Bursa, Oberarm und Ellb |
| 82.72.11↔ | Plast Op m M o FaszTransplantat an sonst Teil d Hand | 83.99.23↔ | And Operationen an Muskel, Sehne, Faszie und Bursa, Unterarm |
| 82.72.99↔ | Plast Op an d Hand m M o FaszTransplantat, sonstiges | 83.99.24↔ | And Op an M, Fasz und Bursa, Bruw, Bauch und Rücken |
| 82.79↔ | Plastische Op an d Hand m and Transplantat o Implant | 83.99.25↔ | And Op an M, Fasz u Bursa, Leist u Genreg u Gesäß |
| 82.82↔ | Plastische Rekonstruktion einer Spalthand | 83.99.26↔ | And Operationen an M, Fasz und Bursa, Untere Extrem |
| 82.83↔ | Plastische Rekonstruktion bei Makrodaktylie | 83.99.29↔ | And Operationen an Muskel, Fasz und Bursa, And Lok |
| 82.85↔ | Sonstige Tenodese an der Hand | 83.99.30↔ | Revision (ohne Ersetzen) e Skelettmuskelstimulators |
| 82.86.00↔ | Sonstige Tenoplastik an der Hand, n.n.bez. | 83.99.99↔ | And Operationen an Muskel, Sehne, Faszie und Bursa, sonst |
| 82.86.10↔ | Tenoplastik von Beugesehnen der Hand | 85.0x.00↔ | Inzision an der Mamma, n.n.bez. |
| 82.86.11↔ | Schaffung eines Transplantlagers für Sehnen an der Hand | 85.0x.10↔ | Inzis an d Mamma mit Durchtr d Kapsel b Mammoprothese |
| 82.86.12↔ | Revision (ohne Wechsel) e Sehnenimplantates an d Hand | 85.0x.11↔ | Inzision an der Mamma, ohne weitere Massnahmen |
| 82.86.13↔ | Wechsel eines Sehnenimplantates an der Hand | 85.0x.99↔ | Inzision an der Mamma, sonstige |
| 82.86.99↔ | Sonstige Tenoplastik an der Hand, sonstige | 85.12↔ | Offene Biopsie an der Mamma |
| 82.89.00↔ | Sonstige plastische Operationen an der Hand, n.n.bez. | 85.20↔ | Exzision oder Destruktion von Mammagewebe, n.n.bez. |
| 82.89.10↔ | Sehnenscheidenplastik an der Hand | 85.21.00↔ | Lokale Exzision einer Läsion an der Mamma, n.n.bez. |
| 82.89.11↔ | Knöchel Ref von Bänder d Handwur und Mitthand | 85.21.10↔ | Lok Exz e Läs an d Mamma, ohne axilläre Lymphpekt |
| 82.89.12↔ | Knöchel Refixation von sonstigen Bänder der Hand | 85.21.11↔ | Lok Exz e Läs an d Mamma, mit axillärer Lymphpekt |
| 82.89.13↔ | Glüßgreifnd Weichteildstrktion b kng Anm d Hnd | 85.21.99↔ | Lokale Exzision einer Läsion an der Mamma, Sonstige |
| 82.89.14↔ | Radialisierung bei kongenitalen Anomalien der Hand | 85.24↔ | Exzision von ektopischem Mammagewebe |
| 82.89.15↔ | Rs v Schnürnng m plstschr Rk b kng Anm d Hnd | 85.25↔ | Exzision einer Brustwarze |
| 82.89.16↔ | Transfer einer Zehe als Fingersatz | 85.50↔ | Augmentationsmammoplastik, n.n.bez. |
| 82.89.99↔ | Sonstige plastische Operationen an der Hand, sonstige | 85.51↔ | Einseitige intramammäre Injektion zur Augmentation |
| 83.03.00↔ | Bursotomie, n.n.bez. | 85.52↔ | Beidseitige intramammäre Injektion zur Augmentation |
| 83.03.10↔ | Bursotomie, Kopf und Hals | 86.21↔ | Exzision von Pilonidalzyste oder Sinus pilonidalis |
| 83.03.11↔ | Bursotomie, Schulter und Axilla | 86.25.00↔ | Dermabrasion, n.n.bez. |
| 83.03.12↔ | Bursotomie, Oberarm und Ellenbogen | 86.25.10↔ | Kleinflächige Dermabrasion |
| 83.03.13↔ | Bursotomie, Unterarm | 86.25.20↔ | Großflächige Dermabrasion |
| 83.03.14↔ | Bursotomie, Brustwand, Bauch und Rücken | 86.25.99↔ | Dermabrasion, sonstige |
| 83.03.15↔ | Bursotomie, Leisten- und Genitalregion und Gesäss | 86.4x.00↔ | Radikale Exzision einer Hautläsion, n.n.bez. |
| 83.03.16↔ | Bursotomie, Untere Extremität | 86.4x.10↔ | Radikale Exz e Hautlās a Kopf mit histgr Kontrolle |
| 83.03.19↔ | Bursotomie, Andere Lokalisation | 86.4x.11↔ | Radikale Exz e Hautlās d Halses mit histgr Kontrolle |
| 83.03.99↔ | Bursotomie, sonstige | 86.4x.13↔ | Rad Exz e Hautlās an Unterarm und Hand m histgr Kontr |
| 83.14.00↔ | Fasziotomie oder Aponeurotomie, n.n.bez. | 86.4x.17↔ | Rd Exz e Hautlās an Leist u Gnrg u Gsäß m histgr Kntr |
| 83.14.10↔ | Fasziotomie oder Aponeurotomie, Kopf und Hals | 86.4x.18↔ | Radikale Exz e Hautlās d unteren Extrem m histgr Kontr |
| 83.14.11↔ | Fasziotomie oder Aponeurotomie, Schulter und Axilla | 86.4x.19↔ | Radikale Exz e Hautlās and Lok mit histgr Kontr |
| 83.14.12↔ | Fasziotomie oder Aponeurotomie, Oberarm und Ellenbogen | 86.4x.20↔ | Rad Exz e Hautlās a Kopf m Tx o Transp von Haut |
| 83.14.13↔ | Fasziotomie oder Aponeurotomie, Unterarm | 86.4x.21↔ | Rad Exz e Hautlās d Halses m Tx o Transp von Haut |
| 83.14.14↔ | Fasziotomie o Aponeurotomie, Brustwand, Bauch und Rücken | 86.4x.22↔ | Rd Exz e Hautlās an Schl t u Axll m Tx o Trnsp v Haut |
| 83.14.15↔ | Fasziotomie o Aponeurotomie, Leist u Genreg u Gesäss | 86.4x.23↔ | Rad Exz e Hautlās an Oba u Ellb m Tx o Transp von Haut |
| 83.14.16↔ | Fasziotomie oder Aponeurotomie, Untere Extremität | 86.4x.24↔ | Rad Exz e Hautlās d Unterarmes m Tx o Transp von Haut |
| 83.14.19↔ | Fasziotomie oder Aponeurotomie, Andere Lokalisation | 86.4x.25↔ | Rad Exz e Hautlās d Hand m Tx o Transp von Haut |
| 83.14.99↔ | Fasziotomie oder Aponeurotomie, sonstige | 86.4x.26↔ | Rd Exz e Hautlās an Brw u Rückn m Tx o Trnsp v Haut |
| 83.21.00↔ | Biopsie an den Weichteilen, n.n.bez. | 86.4x.27↔ | Rad Exz e Hautlās an d Bauchreg m Tx o Transp von Haut |
| 83.21.10↔ | Biops an D Weicht, Perkut (Nad) Biops an D Weicht | 86.4x.28↔ | Rd Exz e Hautlās d Leist u Gnrg m Tx o Trnsp v Haut |
| 83.21.11↔ | Offene Biopsie an den Weichteilen | 86.4x.29↔ | Rad Exz e Hautlās and Lok m Tx o Transp von Haut |
| 83.21.20↔ | Biopsie an den Weichteilen, Perkutane (Nadel-) Biop a Muskel | 86.4x.2a↔ | Rad Exz e Hautlās a Gesäß m Tx o Transp von Haut |
| 83.21.21↔ | Offene Biopsie am Muskel | 86.4x.2b↔ | Rad Exz e Hautlās d unt Extrem m Tx o Transp von Haut |
| 83.21.30↔ | Biopsie an den Weichteilen, Biopsie an einem Schleimbeutel | 86.4x.30↔ | Mkrg Chr a Schnllschntt (Mhs' Mcrgprhc Srgrgy) |
| 83.21.99↔ | Biopsie an den Weichteilen, sonstige | 86.4x.31↔ | Mkrg Chr a Prrffschntt (3DHstglie n Tübng Mthd) |
| 83.31.00↔ | Exzision einer Läsion an einer Sehnscheide, n.n.bez. | 86.4x.99↔ | Radikale Exzision einer Hautläsion, sonstige |
| 83.31.10↔ | Exzision einer Läsion an einer Sehnscheide, Kopf und Hals | 86.75.00↔ | Revision von gestieltem oder freiem Lappen, n.n.bez. |
| 83.31.11↔ | Exz e Läsion an e Sehnscheide, Schulter und Axilla | 86.75.10↔ | Revision von gestielt o fr Lp o fr Hauttx d Kopfes |
| 83.31.12↔ | Exzision e Läsion an e Sehnscheide, Oberarm und Ellb | 86.75.11↔ | Revision von gestielt o fr Lp o fr Hauttx d Halses |
| 83.31.13↔ | Exzision einer Läsion an einer Sehnscheide, Unterarm | 86.75.12↔ | Rev von gestielt o fr Lp o fr Hauttx von Schult u Oba |
| 83.31.14↔ | Exz e Läs an e Sehnscheid, Brustwand, Bauch u Rücken | 86.75.13↔ | Revision von gestielt o fr Lp o fr Hauttx d Unterarmes |
| 83.31.15↔ | Exz e Läs an e Sehnscheid, Leist u Genreg u Gesäss | 86.75.14↔ | Revision von gestielt oder fr Lp oder fr Hauttx d Hand |
| 83.31.16↔ | Exz einer Läsion an einer Sehnscheide, Untere Extremität | 86.75.15↔ | Rev von gestielt o fr Lp o fr Hauttx d Bruw und Rücken |
| 83.31.19↔ | Exzision e Läsion an e Sehnscheide, And Lokalisation | 86.75.16↔ | Revision von gestielt o fr Lp o fr Hauttx d Bauchreg |
| 83.31.99↔ | Exzision einer Läsion an einer Sehnscheide, sonstige | 86.75.17↔ | Rev von gestielt o fr Lp o fr Hauttx d unteren Extrem |
| 83.99.00↔ | And Operationen an Muskel, Sehne, Faszie und Bursa, nnbez | 86.75.19↔ | Revision von gestielt o fr Lp o fr Hauttx and Lok |
| 83.99.10↔ | Andere Operationen an Sehnen, Kopf und Hals | 86.75.99↔ | Revision von gestieltem oder freiem Lappen, sonstige |
| 83.99.11↔ | Andere Operationen an Sehnen, Schulter und Axilla | 86.76.50↔ | Großflächige Z-Plastik am Kopf (außer Lippe und Mund) |
| 83.99.12↔ | Andere Operationen an Sehnen, Oberarm und Ellenbogen | 86.76.51↔ | Großflächige Z-Plastik am Hals |
| 83.99.13↔ | Andere Operationen an Sehnen, Unterarm | 86.76.52↔ | Großflächige Z-Plastik an Schulter und Oberarm |
| 83.99.14↔ | And Operationen an Sehnen, Brustwand, Bauch und Rücken | 86.76.53↔ | Großflächige Z-Plastik am Unterarm |
| 83.99.15↔ | And Operationen an Sehnen, Leist und Genreg und Gesäß | 86.76.54↔ | Großflächige Z-Plastik an Brustwand und Rücken |
| 83.99.16↔ | Andere Operationen an Sehnen, Untere Extremität | 86.76.55↔ | Großflächige Z-Plastik an der Bauchregion |
| 83.99.19↔ | Andere Operationen an Sehnen, Andere Lokalisation | 86.76.56↔ | Großflächige Z-Plastik an der Leisten- und Genitalregion |

| | | | |
|-----------|--|-----------|---|
| 86.76.57↔ | Großflächige Z-Plastik am Gesäß | 86.83.17↔ | Gewebereduktionsplastik an der unteren Extremität |
| 86.76.58↔ | Großflächige Z-Plastik an Oberschenkel und Unterschenkel | 86.83.19↔ | Gewebereduktionsplastik an anderer Lokalisation |
| 86.76.59↔ | Großflächige Z-Plastik an andere Lokalisationen | 86.83.99↔ | Gewebereduktionsplastik, sonstige |
| 86.76.5a↔ | Großflächige Z-Plastik am Fuß | 86.84.00↔ | Korrektur einer Narbenkontraktur oder Bride, n.n.bez. |
| 86.81↔ | Straffungsoperation am Gesicht | 86.84.10↔ | Korrektur einer Narbenkontraktur oder Bride am Kopf |
| 86.82↔ | Rhytidektomie am Gesicht | 86.84.13↔ | Korrektur einer Narbenkontraktur oder Bride an Unterarm |
| 86.83.00↔ | Gewebereduktionsplastik, n.n.bez. | 86.84.14↔ | Korrektur einer Narbenkontraktur oder Bride an der Hand |
| 86.83.13↔ | Gewebereduktionsplastik an Unterarm | 86.84.17↔ | Korr e Nrbnkntrkr o Brd an d Leist u Gnrg o a Gsäß |
| 86.83.14↔ | Gewebereduktionsplastik an Hand | 86.84.18↔ | Korr e Narbenkontraktur oder Bride an d unteren Extrem |
| 86.83.15↔ | Gewebereduktionsplastik an der Bauchregion | 86.84.19↔ | Korr e Narbenkontraktur oder Bride an and Lokalisation |
| 86.83.16↔ | Gewebereduktionsplastik an d Leist u Genreg o a Gsäß | 86.84.99↔ | Korrektur einer Narbenkontraktur oder Bride, sonstige |

Prozedur 901-2

| | | | |
|-----------|---|-----------|--|
| 92.20↔ | Infusion von flüssigem Radioisotop | 92.27.13↔ | Imp/Eins radak Elm (Brchyth m umschl Rdion), intu u invt kmb |
| 92.21.00↔ | Oberflächenstrahlentherapie: n.n.bez. | 92.27.21↔ | Imp o Eins rdioakt Elm (Brchyth m umschl Rdion), Körper |
| 92.21.01↔ | Oberflächenstrahlentherapie: Bis zu 2 Bestrahlungsfeldern | 92.27.22↔ | Imp/Eins radak Elm (Brchyth m umschl Rdion), intrkvitär |
| 92.21.02↔ | Oberflächenstrahlentherapie: Mehr als 2 Bestrahlungsfelder | 92.27.23↔ | Imp/Eins radak Elm (Brchyth m umschl Rdion), intrlmnl |
| 92.22.00↔ | Orthovstrth: n.n.bez. Orthovstrth: n.n.bez. | 92.27.30↔ | Imp o Eins rdioakt Elm (Brchyth m umschl Rdion), Gf nnbz |
| 92.22.01↔ | Orthovoltstrahlentherapie: Bis zu 2 Bestrahlungsfeldern | 92.27.31↔ | Imp/Eins radak Elm (Brchyth m umschl Rdion), Kmrgrfäss |
| 92.22.02↔ | Orthovoltstrahlentherapie: Mehr als 2 Bestrahlungsfelder | 92.27.39↔ | Imp o Eins rdioakt Elm (Brchyth m umschl Rdion), so Gf |
| 92.22.11↔ | Intraoperative Röntgenstrahlentherapie, bis 300 kV | 92.27.40↔ | Impl o Eins rdakti Elem(Brachyth m Radionklid), intraop |
| 92.22.12↔ | Intraoperative Röntgenstrahlentherapie, 300 kV - < 1 MV | 92.27.70↔ | Radioaktive Moulagen, n.n.bez. |
| 92.22.19↔ | Intraoperative Röntgenstrahlentherapie, sonstige | 92.27.71↔ | Rdioakt Moulgn: Knstr u Appl v obrfl rdioaktvn Moulgn |
| 92.23.00↔ | Hochvoltstrahlentherapie, n.n.bez. | 92.27.72↔ | Rdioakt Moulgn: Knstr u Appl v N auf d Körper vrw Appl |
| 92.23.01↔ | Telekobaltgerät bis zu 2 Bestrahlungsfelder | 92.27.73↔ | Radioakt Moulagen: Konstr u Appl v Augenapplikatoren |
| 92.23.02↔ | Telekobaltgerät 3 bis 4 Bestrahlungsfelder | 92.27.79↔ | Radioaktive Moulagen, sonstige |
| 92.23.03↔ | Telekobaltgerät mehr als 4 Bestrf oder 3Dgepl Bestr | 92.28.00↔ | Injektion oder Instillation von Radioisotopen, n.n.bez. |
| 92.23.08↔ | Hochvoltstrahlentherapie: andere Isotope | 92.28.01↔ | Instillation von offenen Radionukliden in Gelenke |
| 92.23.09↔ | Telekobaltgerät, Sonstige | 92.28.02↔ | Rdiojth bs 1,2 GBq I131: Oh Gb v rkmb Thyreotr (rhTSH) |
| 92.24.00↔ | Teleradioth mit Photonen, Linearbeschleuniger, n.n.bez. | 92.28.03↔ | Rdiojth bs 1,2 GBq I131: M Gb v rkmb Thyreotr (rhTSH) |
| 92.24.01↔ | Teleradth m Phot, Linbesch, Großfeldbestrahlung | 92.28.04↔ | Rdiojth üb 1,2 bs u 5 GBq I131: Oh Gb rkmb Thyreotr (rhTSH) |
| 92.24.02↔ | Teleradth m Phot, Linbesch, Halbkörperbestrahlung | 92.28.05↔ | Rdiojth üb 1,2 bs u 5 GBq I131: M Gb rkmb Thyreotr (rhTSH) |
| 92.24.03↔ | Teleradth m Phot, Linbesch, Ganzkörperbestrahlung | 92.28.06↔ | Rdiojth m 5 u mhr GBq I131: Oh Gb rkmb Thyreotr (rhTSH) |
| 92.24.04↔ | Teleradiotherapie m Phot, Linbesch, Intraop Strahlth | 92.28.07↔ | Rdiojth m 5 u mhr GBq I131: M Gb rkmb Thyreotr (rhTSH) |
| 92.24.09↔ | Teleradiotherapie mit Photonen, Linearbeschleuniger, sonst | 92.28.11↔ | Therapie mit offenen Radionukliden bei Knochenmetastasen |
| 92.24.11↔ | Tlrdth m Pht, Lnbsch, bs z 2 Bstrf: M bldgst Enst | 92.28.12↔ | Intrvnös pliatv Schmrzth m off Rdion b Knchnmtstsn |
| 92.24.12↔ | Tlrdth m Pht, Lnbsch, mhr als 2 Bstrf: M bldgst Enst | 92.28.13↔ | Radiorezeptorthherapie m DOTA-konjug Somatostatin-Analoga |
| 92.24.13↔ | Tlrdth m Pht, Lnbsch, 3Dgpl Bstr: M bldgst Enst | 92.28.20↔ | Radioimmuntherapie mit 90Y-Ibritumomab-Tiuxetan, parenteral |
| 92.24.14↔ | Tlrdth m Pht, Lnbsch, intmd Rdioth: M bldgst Enst | 92.28.21↔ | Gabe von Jod-131-MIBG (Metajodbenzylguanidin) parenteral |
| 92.24.21↔ | Tlrdth m Pht, Lnbsch, Oh bldgst Enst | 92.28.31↔ | Sel Intravask Radiochemoembolisation m I131Lipiodol |
| 92.24.22↔ | Tlrdth m Pht, Lnbsch, mhr als 2 Bstrf: Oh bldgst Enst | 92.28.32↔ | SIRT d Emb v Yttrium90mrkiertn Mkrsphärm |
| 92.24.23↔ | Tlrdth m Pht, Lnbsch, 3Dgpl Bstr: Oh bldgst Enst | 92.28.33↔ | Endovaskuläre Brachytherapie mit Rhenium-188 |
| 92.24.24↔ | Tlrdth m Pht, Lnbsch, intmd Rdioth: Oh bldgst Enst | 92.29.00↔ | Brachytherapie mit umschlossenen Radionukliden, n.n. bez. |
| 92.24.30↔ | Tlrdth m Pht: hchkmplx Rdioth m spzialsiertr Assttng | 92.29.09↔ | Brachytherapie mit umschlossenen Radionukliden, sonst |
| 92.25.00↔ | Teleradioth mit Elektronen, Linearbeschleuniger, n.n.bez. | 92.29.11↔ | Intrst Brchyth m Implnt v entfß Str i e Ebn, nied Dssl |
| 92.25.01↔ | Teleradth m Elekt, Linbesch, Großfeldbestrahlung | 92.29.12↔ | Intrst Brchyth m Impl entfß Str i e Eb, gp Dssl (Plsd ds rt) |
| 92.25.02↔ | Teleradth m Elekt, Linbesch, Halbkörperbestrahlung | 92.29.13↔ | Intrst Brchyth m Implnt v entfß Str i e Ebn, hh Dssl |
| 92.25.03↔ | Teleradth m Elekt, Linbesch, Ganzkörperbestrahlung | 92.29.19↔ | Interst Brachyth m Implant von entfß Str i e Ebene, so |
| 92.25.04↔ | Teleradiotherapie m Elekt, Linbesch, Intraop Strahlth | 92.29.21↔ | Intrst Brchyth m Vmpl v entfß Str i mhr Ebnn, nied Dssl |
| 92.25.09↔ | Teleradiotherapie mit Elektronen, Linearbeschleuniger, sonst | 92.29.22↔ | Intrst Brchyth m Vmpl entfß Str i mhr Eb, gp Dssl (Plsd ds rt) |
| 92.25.11↔ | Teleradiotherapie m Elekt, Linbesch, m bildgest Einst | 92.29.23↔ | Intrst Brchyth m Vmpl v entfß Str i mhr Ebnn, hh Dssl |
| 92.25.12↔ | Tlrdth m Elkt, Lnbsch, bs z 2 Bstrf, m bldgst Enst | 92.29.24↔ | Brchyth m Impl v entf Strhl i mehr Ebn, hohe Lstg,intop |
| 92.25.13↔ | Tlrdth m Elkt, Lnbsch, mhr als 2 Bstrf, m bldgst Enst | 92.29.29↔ | Intrst Brchyth m Vmpl v entfß Str i mhr Ebnn, so |
| 92.25.14↔ | Tlrdth m Elkt, Lnbsch, 3Dgpl Bstr, m bldgst Enst | 92.29.31↔ | Intrst Brchyth m Implnt v prmnn Str, bs z 10 Quelln |
| 92.25.15↔ | Tlrdth m Elkt, Lnbsch, intmd Rdioth, m bldgst Enst | 92.29.32↔ | Intrst Brchyth m Implnt v prmnn Str, v 10 bs 15 Quelln |
| 92.25.21↔ | Tlrdth m Elkt, Lnbsch, bs z 2 Bstrf, oh bldgst Enst | 92.29.33↔ | Intrst Brchyth m Implnt v prmnn Str, v 16 bs 20 Quelln |
| 92.25.22↔ | Tlrdth m Elkt, Lnbsch, mhr als 2 Bstrf, oh bldgst Enst | 92.29.34↔ | Intrst Brchyth m Implnt v prmnn Str, v 21 bs 25 Quelln |
| 92.25.23↔ | Tlrdth m Elkt, Lnbsch, 3Dgpl Bstr, oh bldgst Enst | 92.29.35↔ | Intrst Brchyth m Implnt v prmnn Str, v 26 bs bs 30 Quelln |
| 92.25.24↔ | Tlrdth m Elkt, Lnbsch, intmd Rdioth, oh bldgst Enst | 92.29.36↔ | Intrst Brchyth m Implnt v prmnn Str, v 31 bs bs 35 Quelln |
| 92.26.00↔ | Teleradiotherapie mit anderen Partikelstrahlen, n.n.bez. | 92.29.37↔ | Intrst Brchyth m Implnt v prmnn Str, v 36 bs bs 40 Quelln |
| 92.26.10↔ | Protonentherapie, bis zu 2 Bestrf, oh bildgest Einst | 92.29.38↔ | Intrst Brchyth m Implnt v prmnn Str, v 41 bs bs 45 Quelln |
| 92.26.11↔ | Protonentherapie, bis zu 2 Bestrf, mit bildgest Einst | 92.29.39↔ | Intrst Brchyth m Implnt v prmnn Str, v 46 bs bs 50 Quelln |
| 92.26.20↔ | Prtntnrthp, mhr als 2 Bstrf, oh bldgst Enst | 92.29.3a↔ | Intrst Brchyth m Implnt v prmnn Str, v 51 bs bs 55 Quelln |
| 92.26.21↔ | Prtntnrthp, mhr als 2 Bstrf, m bldgst Enst | 92.29.3b↔ | Intrst Brchyth m Implnt v prmnn Str, v 56 bs bs 60 Quelln |
| 92.26.99↔ | Teleradiotherapie mit anderen Partikelstrahlen, sonst | 92.29.3c↔ | Intrst Brchyth m Implnt v prmnn Str, v 61 bs bs 65 Quelln |
| 92.27.00↔ | Imp/Eins radak Elm (Brchyth m umschl Rdion), Körper, S o nnbz | 92.29.3d↔ | Intrst Brchyth m Implnt v prmnn Str, v 66 bs bs 70 Quelln |
| 92.27.10↔ | Imp/Eins radak Elm (Brchyth m umschl Rdion), w Geschl, nnbz | 92.29.3e↔ | Intrst Brchyth m Implnt v prmnn Str, mhr als 70 Quelln |
| 92.27.11↔ | Imp o Eins rdioakt Elm (Brchyth m umschl Rdion), intraut | 92.29.40↔ | Brachytherapie mit Oberflächenapplikatoren, n.n.bez. |
| 92.27.12↔ | Imp o Eins rdioakt Elm (Brchyth m umschl Rdion), intrvg | 92.29.49↔ | Brachytherapie mit Oberflächenapplikatoren, sonstige |

- 92.29.51↔ Entf von umschl Radion o inaktiven Appl unt Anästhesie
- 92.29.60↔ Knstr u Anp v Fx u Bhdhlf b Strhlth, Fxvrr, n.n.bez.
- 92.29.61↔ Knstr u Anp v Fx u Bhdhlf b Strhlth, Fxvrr, einf
- 92.29.62↔ Knstr/Anp v Fx u Bhdhlf b Strhlth, Fxvrr, mitl Schwierigkgrd
- 92.29.63↔ Knstr u Anp v Fx u Bhdhlf b Strhlth, Fxvrr, kompl
- 92.29.64↔ Konstr u Anp von Fix u Bhdhlf b Strahlth, Bhdhlf
- 92.29.65↔ Knstr/Anp v Fx u Bhdhlf b Strhlth, indiv Blöck o MLC
- 92.29.69↔ Konstr und Anp von Fix und Bhdhlf b Strahlth, so
- 92.29.70↔ Bestsim für externe Bestr und Brachyth, n.n.bez.
- 92.29.71↔ Bstrsm f ext Bstr u Brchyth: CTgst Sm f d ext Bstr
- 92.29.72↔ Bstrsm f ext Bstr u Brchyth, CTgst Sm f d Brchyth
- 92.29.73↔ Bstrsm f ext Bstr u Brchyth, Fldfstl m Sm, oh 3DPln
- 92.29.74↔ Bstrsm f ext Bstr u Brchyth, Fldfstl m Sm, m 3DPln
- 92.29.79↔ Bestsim für externe Bestr und Brachyth, Sonstige
- 92.29.80↔ Bestprl für perkutane Bestr und Brachyth, n.n.bez.
- 92.29.81↔ Bstrpl f Prkt Bstr u Brchyth, Bstrpl f d intmd Rdioth
- 92.29.82↔ Bstrpl f Prkt Bstr u Brchyth, Bstrpl m Fsion v CT u MRTBldm
- 92.29.83↔ Bstrpl f Prkt Bstr u Brchyth, Bstrpl f d Brchyth, Mitt
- 92.29.84↔ Bstrpl f Prkt Bstr u Brchyth, Bstrpl f d Brchyth, kompl
- 92.29.85↔ Bstrpl f Prkt Bstr u Brchyth, Bstrpl oh indiv Dsspl
- 92.29.86↔ Bstrpl f Prkt Bstr u Brchyth, Bstrpl f Prkt Bstr, m ind Dsspl
- 92.29.87↔ Bstrpl f Prkt Bstr u Brchyth, Bstrpl m Fsion v CT u PETBldm
- 92.29.88↔ Bstrpl f Prkt Bstr u Brchyth, Bstrpl m Fsion v CT, MRT u PETBldm
- 92.29.89↔ Bestprl für perkutane Bestr und Brachyth, sonstige
- 92.30.00↔ Stereotaktische Bestrahlung, einzeitig, n.n.bez.
- 92.30.01↔ Stereotaktische Bestrahlung, einzeitig: Zerebral, n.n.bez.

- 92.30.02↔ Stereotaktische Bestrahlung, einzeitig: Extrazerebral, n.n.bez.
- 92.30.20↔ Stereot Bestr, einzeit: Zerebral, intmod Radioth
- 92.30.21↔ Streot Bstr, einzeit: Zrb, intmd Bgnbstr (IMAT)
- 92.30.22↔ Stereot Bestr, einzeit: Zerebral, bildgest Einst
- 92.30.30↔ Stereot Bestr, einzeit: Extrazer, intmod Radioth
- 92.30.31↔ Streot Bstr, einzeit: Extrzr, intmd Bgnbstr (IMAT)
- 92.30.32↔ Stereot Bestr, einzeit: Extrazer, bildgest Einst
- 92.30.99↔ Stereotaktische Bestrahlung, einzeitig, sonstige
- 92.31.00↔ Radiochirurgie mit Photonen n.n. bez., zerebral
- 92.31.10↔ Radiochirurgie mit Photonen n.n. bez., extrazerebral
- 92.32.00↔ Mehrquellige Photon-Radiochirurgie, n.n.bez.
- 92.32.01↔ Mehrquellige Photon-Radiochirurgie: Gamma-knife
- 92.33.00↔ Teilchen-Radiochirurgie, n.n.bez.
- 92.33.01↔ And Hochvstrth: Stereot Bestr, einzeit, zerebral
- 92.33.11↔ And Hochvstrth: Stereot Bestr, einzeit, Extrazer
- 92.39.01↔ And Hochvstrth, Stereot Bestr, frkt,zereb, n.n.bez.
- 92.39.11↔ And Hchvstrth, Streot Bstr, frkt, Extrzr, n.n.bz.
- 92.39.20↔ And Hchvstrth, Streot Bstr, frkt: zrb, intmd Rdioth
- 92.39.21↔ And Hchvstrth, Streot Bstr, frkt: zrb, intmd Bgnbstr (IMAT)
- 92.39.22↔ And Hchvstrth, Streot Bstr, frkt: zrb, bldgst Enst
- 92.39.29↔ And Hochvstrth, Stereot Bestr, frakt, zerebral, so
- 92.39.30↔ And Hchvstrth, Streot Bstr, frkt: Extrzr, intmd Rdioth
- 92.39.31↔ And Hchvstrth, Streot Bstr, frkt: Extrzr, intmd Bgnbstr (IMAT)
- 92.39.32↔ And Hchvstrth, Streot Bstr, frkt: Extrzr, bldgst Enst
- 92.39.39↔ And Hochvstrth, Stereot Bestr, frakt, Extrazer, so
- 92.41↔ Intraoperative Strahlentherapie mit Elektronen

Prozedur 901-3

- 01.12.00↔ Offene Biopsie an den Hirnhäuten, n.n.bez.
- 01.12.10↔ Stereotaktische offene Biopsie an den Hirnhäuten
- 01.12.99↔ Offene Biopsie an den Hirnhäuten, sonstige
- 01.13.00↔ Geschl [perkutane] [Nadel-] Biopsie am Gehirn, n.n.bez.
- 01.13.10↔ Stereotaktische geschl [Perkut] [Nad] Biops am Hirn
- 01.13.99↔ Geschl [perkutane] [Nadel-] Biopsie am Gehirn, sonstige
- 01.14.00↔ Offene Biopsie am Gehirn, n.n.bez.
- 01.14.10↔ Stereotaktische offene Biopsie am Gehirn
- 01.14.99↔ Offene Biopsie am Gehirn, sonstige
- 01.15↔ Biopsie am Schädel
- 01.18.20↔ Offene Biopsie an intrakraniellm Blutgefäss
- 01.18.21↔ Stereotaktische off Biopsie an intrakraniellm Blutgefäss
- 01.18.29↔ Offene Biopsie an intrakraniellm Blutgefäss, sonstige
- 01.31.00↔ Inzision an den Hirnhäuten, n.n.bez.
- 01.31.10↔ Inzis an D Hirnh zur Entl e subduralen Hämat (Hygroms)
- 01.31.11↔ Inzision an D Hirnhäuten zur Entl e subduralen Empyems
- 01.31.20↔ Inzs an D Hirnh z Drain v sbd u sbchnoidlr Flüssgk
- 01.31.99↔ Inzision an den Hirnhäuten, sonstige
- 02.41.00↔ Spülung und Exploration eines Ventrikelshunts, n.n.bez.
- 02.41.10↔ Spülung u Exploration eines Ventrikelshunts, zentraler Teil
- 02.41.20↔ Spülung u Exploration eines Ventrikelshunts, peripherer Teil
- 02.41.99↔ Spülung und Exploration eines Ventrikelshunts, sonstige
- 02.42.00↔ Ersetzen eines Ventrikelshunts, n.n.bez.
- 02.42.10↔ Ersetzen eines Ventrikelshunts, zentraler Teil
- 02.42.20↔ Ersetzen eines Ventrikelshunts, peripherer Teil
- 02.42.99↔ Ersetzen eines Ventrikelshunts, sonstige
- 03.01.00↔ Entfernen eines Fremdkörpers vom Spinalkanal, n.n.bez.
- 03.01.10↔ Entfernen eines Fremdkörpers vom Spinalkanal, epidural
- 03.01.99↔ Entfernen eines Fremdkörpers vom Spinalkanal, sonstige
- 03.02↔ Relaminektomie
- 03.09.00↔ Sonst Exploration und Dekompression am Spinalkanal, n.n.bez.
- 03.09.10↔ Zugang zur Halswirbelsäule, n.n.bez.
- 03.09.11↔ Zugang zur Halswirbelsäule, ventral, 1 Segment
- 03.09.12↔ Zugang zur Halswirbelsäule, ventral, 2 Segmente
- 03.09.13↔ Zugang zur Halswirbelsäule, ventral, 3 und mehr Segmente
- 03.09.14↔ Zugang zur Hws (d Laminot o Hemilekt), dors, 1 Segment
- 03.09.15↔ Zugang zur Hws (d Laminot o Hemilekt), dors, 2 Seg
- 03.09.16↔ Zug z Hws (d Laminot o Hemilekt), dors, 3 u mehr Seg
- 03.09.17↔ Zugang zum kraniozervikalem Uebergang
- 03.09.19↔ Zugang zur Halswirbelsäule, sonstige

- 03.09.20↔ Zugang zur Brustwirbelsäule, n.n.bez.
- 03.09.21↔ Zugang zur Brustwirbelsäule, ventral, 1 Segment
- 03.09.22↔ Zugang zur Brustwirbelsäule, ventral, 2 Segmente
- 03.09.23↔ Zugang zur Brustwirbelsäule, ventral, 3 und mehr Segmente
- 03.09.24↔ Zugang zur Bws (d Laminot o Hemilekt), dors, 1 Segment
- 03.09.25↔ Zugang zur Bws (d Laminot o Hemilekt), dors, 2 Seg
- 03.09.26↔ Zug z Bws (d Laminot o Hemilekt), dors, 3 u mehr Seg
- 03.09.29↔ Zugang zur Brustwirbelsäule, sonstige
- 03.09.30↔ Zugang zur Lendenwirbelsäule, n.n.bez.
- 03.09.31↔ Zugang zur Lendenwirbelsäule, ventral, 1 Segment
- 03.09.32↔ Zugang zur Lendenwirbelsäule, ventral, 2 Segmente
- 03.09.33↔ Zugang zur Lendenwirbelsäule, ventral, 3 und mehr Segmente
- 03.09.34↔ Zg z Lndwrbs (d Lmnt o Flvktmie), drs, 1 Sgm
- 03.09.35↔ Zug z Lendwrbs (d Laminot o Flavektomie), dors, 2 Seg
- 03.09.36↔ Zg z Lndwrbs (d Lmnt o Flvktmie), drs, 3 u mhr Sg
- 03.09.37↔ Zug z Lendwrbs, Zug zu Os sacrum u zu Os coccygis
- 03.09.39↔ Zugang zur Lendenwirbelsäule, sonstige
- 03.09.40↔ Inzis d Spinalkanals, Rm und Rmhät, n.n.bez.
- 03.09.41↔ Inzision d Spinalkanals zur Drain epid Flüssigkeit
- 03.09.43↔ Inzis von Rm und Rückenmh zur Drain von subd Flüssigk
- 03.09.44↔ Inzis von Rm und Rückenmh zur Drain e intramed Hämat
- 03.09.45↔ Inzs v Rm u Rückenmh z Drain e intmdllärr Abszsss
- 03.09.49↔ Inzis d Spinalkanals, Rm und Rmhät, sonstige
- 03.09.90↔ Sonstige Exploration des Spinalkanals
- 03.09.91↔ Sonstige Dekompression des Spinalkanals
- 03.09.99↔ Sonst Exploration und Dekompression am Spinalkanal, so
- 03.1↔ Durchtrennung einer intraspinalen Nervenwurzel
- 03.21↔ Perkutane Chordotomie
- 03.29↔ Sonstige Chordotomie
- 03.4x.00↔ Exz o Destr e Läs an Rm o Rückenmarkshäuten, n.n.bez.
- 03.4x.10↔ Exz o Destr von Tumor an Rückenmark (intramedullär)
- 03.4x.11↔ Exz o Destr von Tumor an Rückenmarkshäuten und Kn
- 03.4x.12↔ Exz o Destr v Tumor an intraspinalen Nervenwurzel u Ggl
- 03.4x.19↔ Exz o Destr von Tumor an Rm o Rmhät, sonstige
- 03.4x.20↔ Exz o Destr e sonstigen Läs an Rm (intramedullär)
- 03.4x.21↔ Exz oder Destr e sonstigen Läsion an Rückenmarkshäuten
- 03.4x.22↔ Exz o Dstr e snst Läs an intrspnl Nrvwrz u Ggl
- 03.4x.29↔ Exz o Destr e sonstigen Läs an Rm o Rmhät, sonstige
- 03.4x.99↔ Exz o Destr e Läs an Rm o Rückenmarkshäuten, sonstige
- 03.51↔ Plastische Rekonstruktion an einer spinalen Meningozele



| | | | |
|-----------|--|-----------|--|
| 03.52↔ | Plastische Rekonstruktion an einer spinalen Myelomeningozele | 77.89.99↔ | So part Knochres an and näh bez Kn, auss Geschk, so |
| 03.53.11↔ | Geschl Reposition e Wirbelfraktr mit externer Fix | 77.99.00↔ | Tt Knchrskt an and näh bz Kn, auss Gschk, n.n.bz. |
| 03.53.20↔ | Offene Reposition einer Wirbelfraktr | 77.99.10↔ | Totale Knochenresektionen an Phalangen der Hand |
| 03.59.00↔ | So Plast Reko und Op an Strukt d Spinalkan, n.n.bez. | 77.99.20↔ | Totale Resektion eines Wirbelkörpers |
| 03.59.10↔ | S Plst Rk u Op an Strkt d Spnlkn, Vrschl e Diastmtmylie | 77.99.30↔ | Totale Knochenresektionen am Becken |
| 03.59.11↔ | S Plst Rk u Op an Strkt d Spnlkn, Drchtr e Flm trmnl | 77.99.40↔ | Totale Knochenresektionen an Phalangen des Fußes |
| 03.59.12↔ | S Plst Rk u Op an Strkt d Spnlkn, Vrschl e spn Fstl | 77.99.99↔ | Totale Knochresekt an and näh bez Kn, auss Geschk, so |
| 03.59.13↔ | S Plst Rk u Op an Strkt d Spnlkn, Spnl Drpl | 78.49.20↔ | Wirbelkörperersatz (z.B. bei Kyphose), n.n.bez. |
| 03.59.99↔ | So Plast Reko und Op an Strukturen d Spinalkanals, so | 78.49.21↔ | Wirbelkers d Implant (z.B. b Kyphose): 1 Wirbelk |
| 03.6↔ | Lösung von Adhäsionen an Rückenmark und Nervenwurzeln | 78.49.22↔ | Wirbelkers d Implant (z.B. b Kyphose): 2 Wirbelk |
| 03.71↔ | Subarachnoido-peritonealer Shunt am Spinalkanal | 78.49.23↔ | Wirbelkers d Implant (z.B. b Kyphose): 3 Wirbelk |
| 03.72↔ | Subarachnoido-ureteraler Shunt am Spinalkanal | 78.49.24↔ | Wirbelkers d Implant (z.B. b Kyphose): 4 Wirbelk |
| 03.79↔ | Sonstiger Shunt am Spinalkanal | 78.49.25↔ | Wrbkrs d Implnt (z.B. b Kyphs): 5 o mhr Wrbk |
| 03.93.00↔ | Implnt o Erstz d Elktrd(n) e spn Neurstm, n.n.bz. | 78.49.26↔ | Wirbelkers d So Mat (z.B. b Kyphose), 1 Wirbelk |
| 03.93.10↔ | Implnt,Erstz d Elktrd tmp epd Neurstm,Enzlsys,Tstsm | 78.49.27↔ | Wirbelkers d So Mat (z.B. b Kyphose), 2 Wirbelk |
| 03.93.11↔ | Implnt,Erstz d Elktrd tmp epd Neurstm,Mhrlysys,Tstsm | 78.49.28↔ | Wirbelkers d So Mat (z.B. b Kyphose), 3 Wirbelk |
| 03.93.20↔ | Imp,Ers d Elktrd prmn epd Neurstm,Enzlsys,Dst,prk | 78.49.29↔ | Wirbelkörperersatz (z.B. bei Kyphose), sonstige |
| 03.93.21↔ | Imp,Ers d Elktrd prmn epd Neurstm,Mhrlysys,Dst,prk | 78.49.2a↔ | Wirbelkers d So Mat (z.B. b Kyphose), 4 o mehr Wirbelk |
| 03.93.22↔ | Imp,Ers d Elktrd prmn epd Neurstm,Enzlsys,Dst,offn chr | 78.49.31↔ | Kompl Reko d Ws (z.B. b Kyphose) d vord Abstützspan |
| 03.93.23↔ | Imp,Ers d Elktrd prmn epd Neurstm,Mhrlysys,Dst,offn chr | 78.49.32↔ | Kmpl Rk d Ws (zB b Kyphs) d Kyphktmie (zB n LndsthStzr) |
| 03.93.30↔ | Implant o Ersetz e subd Elektrode zur Vorderwstim | 78.49.33↔ | Kmpl Rk d Ws (z.B. b Kyphs) d drs Krr oh vntrls Rleas |
| 03.93.99↔ | Implant o Ersetz d Elektrode(n) e spin Neurostim, so | 78.49.34↔ | Kmpl Rk d Ws (z.B. b Kyphs) d drs Krr m vntr Rleas |
| 03.97↔ | Revision eines Shunts an den Rückenmarkshäuten | 78.49.35↔ | Kompl Reko d Ws (z.B. b Kyphose) d dorsoventrale Korr |
| 03.98↔ | Entfernen eines Shunts von den Rückenmarkshäuten | 78.49.36↔ | Knt u plysgmntl drs Lrdspnd (DLS) n Zielk (zB b Kyphs) |
| 03.99.00↔ | So Op an RM und Strukturen d Spinalkanals, n.n.bez. | 78.49.37↔ | Klt u trdklr Sbtrknstm (zB n Tsn o HsYL) (zB b Kyphs) |
| 03.99.10↔ | Op an intraspinalen Blgef (z.B. Ligat, Destr, Res) | 78.49.38↔ | Klt u mnsgmtl zvkthrk Ldsp zB n Msn, Ut o Sns zB b Kyphs |
| 03.99.19↔ | Sonstige Operationen an intraspinalen Blutgefässen | 78.49.40↔ | Kpl Rk d Ws d Wt Ep mt K a FGsLg [Sp My A (SMA)St], 1 Kt |
| 03.99.20↔ | Op a spin Liqusys, Anl e subkut Reserv a spin Liqusys | 78.49.41↔ | Kpl Rk d Ws d Wt Ep mt K a FGsLg [Sp My A (SMA)St], 2 Kt |
| 03.99.21↔ | Op a spn Lqsys,Rv sbkt Rsrv,Kth o Medp z intrth u epd Infs | 78.49.42↔ | Kpl Rk d Ws d Wt Ep mt K a FGsLg [Sp My A (SMA)St], 3 Kt |
| 03.99.22↔ | Op a spin Liqusys, Entf e subkut Reserv a spin Liqusys | 78.49.43↔ | Kpl Rk d Ws d Wt Ep mt K a FGsLg [Sp My A (SMA)St], 4 Kt |
| 03.99.29↔ | Sonstige Operationen am spinalen Liquorsystem | 78.49.44↔ | Kpl Rk d Ws d Wt Ep mt K a FGsLg [Sp My A (SMA)St], 5 Kt |
| 03.99.30↔ | Rv (h Erstz) d Elktrd(n) e epd Neurstm, Stbl, Enzlsys | 78.49.45↔ | Kpl Rk d Ws d Wt Ep mt K a FGsLg [Sp My A (SMA)St], 6 Kt |
| 03.99.31↔ | Rv (h Erstz) d Elktrd(n) e epd Neurstm, Stbl, Mhrlysys | 78.49.46↔ | Kpl Rk d Ws d Wt Ep mt K a FGsLg [Sp My A (SMA)St], 7 Kt |
| 03.99.32↔ | Rv(h Erstz)d Elktrd(n)e epd Neurstm,Pitnl,Enzlsys | 78.49.47↔ | Kpl Rk d Ws d Wt Ep mt K a FGsLg [Sp My A (SMA)St], 8 Kt |
| 03.99.33↔ | Rv (h Erstz) d Elktrd(n) e epd Neurstm, Pitnl, Mhrlysys | 78.49.48↔ | Kpl Rk d Ws d Wt Ep mt K a FGsLg [Sp My A (SMA)St], 9 Kt |
| 03.99.40↔ | Rev (oh Ersetz) e Kath zur intrath u epidularen Infus | 78.49.4a↔ | Kpl Rk d Ws d Wt Ep mt K a FGsLg [Sp My A (SMA)St], 10 Kt |
| 03.99.99↔ | So Op an RM und Strukturen d Spinalkanals, son | 78.49.4b↔ | Kpl Rk d Ws d Wt Ep mt K a FGsLg [Sp My A (SMA)St], 11 Kt |
| 04.02↔ | Durchtrennung des N. trigeminus | 78.49.4c↔ | Kpl Rk d Ws d Wt Ep mt K a FGsLg [Sp My A (SMA)St], 12 Kt |
| 04.05.00↔ | Exzision (und Destruktion) des Ganglion Gasseri, n.n.bez. | 78.49.4d↔ | Kl Rk d Ws d W Ep m K a FGLg [Sp M A (SMA)St], 13 u mr K |
| 04.05.10↔ | Exzision des Ganglion Gasseri | 78.49.4e↔ | Kmpl Rk d Ws (z.B. b Skl) d drsvntrl Epphysd |
| 04.05.20↔ | Destruktion des Ganglion Gasseri | 78.49.4f↔ | Kmpl Rk d Ws (z.B. b Skl) d untrl Epphysd m drs Wrbfbs |
| 04.05.99↔ | Exzision (und Destruktion) des Ganglion Gasseri, sonst | 78.49.4g↔ | Kmpl Rk d Ws (z.B. b Skl) d biltrl Epphysd m drs Wrbfbs |
| 33.34.00↔ | Thorakoplastik, n.n.bez. | 78.49.50↔ | Drs o vnt instrmnt Krrktrspndyl (z.B. b Skl), n.n.bz. |
| 33.34.10↔ | Thorakoplastik, partiell | 78.49.51↔ | Drs istmt Krspdy (zB b Skl), N prmstb, 3-6 Sg |
| 33.34.20↔ | Thorakoplastik, komplett | 78.49.52↔ | Drs istmt Krspdy (zB b Skl), N prmstb, 7-10 Sg |
| 33.34.99↔ | Thorakoplastik, sonstige | 78.49.53↔ | Drs instrmnt Krspdy (zB b Skl), N prmstb, 11 o mr Sg |
| 54.95↔ | Inzision des Peritoneums | 78.49.54↔ | Drs istmt Krspdy (zB b Skl), prmstb, 3-6 Sg |
| 56.92↔ | Implantation eines elektronischen Ureterstimulators | 78.49.55↔ | Drs istmt Krspdy (zB b Skl), prmstb, 7-10 Sg |
| 56.93↔ | Ersetzen eines elektronischen Ureterstimulators | 78.49.56↔ | Drs istmt Krspdy (zB b Skl), prmstb, 11 o mr Sg |
| 56.94↔ | Entfernen eines elektronischen Ureterstimulators | 78.49.57↔ | Vnt istmt Krspdy (zB b Skl), N prmstb, 3-6 Sg |
| 57.96↔ | Implantation eines elektronischen Blasenstimulators | 78.49.58↔ | Vnt istmt Krspdy (zB b Skl), N prmstb, 7-10 Sg |
| 57.97↔ | Ersetzen eines elektronischen Blasenstimulators | 78.49.59↔ | Drs o vnt instrmnt Krrktrspndyl (z.B. b Skl), so |
| 57.98↔ | Entfernen eines elektronischen Blasenstimulators | 78.49.5a↔ | Vnt instrmnt Krspdy (zB b Skl), N prmstb, 11 o mr Sg |
| 77.69.00↔ | Lk Rs v Knläs o Gw an and näh bz Kn, auss Geschk, nnbz | 78.49.5b↔ | Vnt istmt Krspdy (zB b Skl), prmstb, 3-6 Sg |
| 77.69.10↔ | Lok Resektion von Knochläs o Gew an Phalangen d Hand | 78.49.5c↔ | Vnt istmt Krspdy (zB b Skl), prmstb, 7-10 Sg |
| 77.69.11↔ | Lok Resektion von Knochenläsion o -gewebe an Wirbelkörpern | 78.49.5d↔ | Vnt istmt Krspdy (zB b Skl), prmstb, 11 o mr Sg |
| 77.69.12↔ | Lokale Resektion von Knochenläsion oder -gewebe am Becken | 78.49.60↔ | Drs u vnt kmb istmt Krspdy (zB b Skl), nnbz |
| 77.69.13↔ | Lok Resektion von Knochläs o Gew an Phal d Fusses | 78.49.61↔ | Drs u vnt kb istmt Krrktrspndyl (zB b Skl) N prmst, 3-6 Sg |
| 77.69.20↔ | Debridement an Phalangen der Hand | 78.49.62↔ | Drs u vnt kb istmt Krrkndyl (zB b Skl) N prmst, 7-10 Sg |
| 77.69.21↔ | Debridement an der Wirbelsäule | 78.49.63↔ | Drs u vnt kb istmt Krspdy (zB b Skl) N prmst, 11 o mr Sg |
| 77.69.22↔ | Debridement am Becken | 78.49.64↔ | Drs u vnt kb istmt Krspdy (zB b Skl), prmstb, 3-6 Sg |
| 77.69.23↔ | Debridement an Phalangen des Fusses | 78.49.65↔ | Drs u vnt kb istmt Krspdy (zB b Skl), prmstb, 7-10 Sg |
| 77.69.99↔ | Lk Rs v Knläs o Gw an and näh bz Kn, auss Geschk, so | 78.49.66↔ | Drs u vnt kb istmt Krspdy (zB b Skl), prmstb, 11 o mr Sg |
| 77.89.00↔ | So prt Knchrs an and näh bz Kn, auss Geschk, n.n.bz. | 78.49.69↔ | Drs u vnt kmb instrmnt Krrktrspndyl (z.B. b Skl), so |
| 77.89.10↔ | Sonst partielle Knochenresektion an Phalangen der Hand | 78.49.70↔ | Komplexe Rekonstruktion der Wirbelsäule, n.n.bez. |
| 77.89.20↔ | Sonstige partielle Knochres an e Wirbel, Densresektion | 78.49.71↔ | Kmpl Rk d Ws (zB b Skl) d sbkt Hrrngnstmittion (b Knd) |
| 77.89.21↔ | Sonst partielle Knochenresektion an einem Wirbel, Corpus | 78.49.79↔ | Komplexe Rekonstruktion der Wirbelsäule, sonstige |
| 77.89.22↔ | Sonstige part Knochres an e Wirbel, sonstige Teile | 78.50.00↔ | Inn Knochfix oh Rep d Fx, oh Ang d Lok, n.n.bez. |
| 77.89.30↔ | Sonstige partielle Knochenresektion am Becken | 78.50.11↔ | Knochenfixation an der Wirbelsäule |
| 77.89.40↔ | Sonst partielle Knochenresektion an Phalangen des Fusses | 78.50.30↔ | Osteosyntheseverfahren an der Wirbelsäule, n.n.bez. |

| | | | |
|-----------|---|-----------|--|
| 78.50.31↔ | Osteosynthese durch Schrauben an der Wirbelsäule | 81.65.11↔ | Vertebroplastik, 2 Wirbelkörper |
| 78.50.32↔ | Osteosynthese durch Drahtcerclage an der Wirbelsäule | 81.65.12↔ | Vertebroplastik, 3 Wirbelkörper |
| 78.50.33↔ | Osteosynthese durch Klammersystem an der Wirbelsäule | 81.65.13↔ | Vertebroplastik, 4 und mehr Wirbelkörper |
| 78.50.34↔ | Osteosynthese durch Hakenplatten an der Wirbelsäule | 81.65.99↔ | Vertebroplastik, sonstige |
| 78.50.35↔ | Osteosynthese durch Schrauben-Stabsystem a d Wirbelsäule | 81.66.00↔ | Kyphoplastik, n.n.bez. |
| 78.50.36↔ | Osteosyn d ventrales SchraubenPlattensystem an d Ws | 81.66.10↔ | Kyphoplastik, 1 Wirbelkörper |
| 78.50.37↔ | Osteosyn d dorsales SchraubenPlattensystem an d Ws | 81.66.11↔ | Kyphoplastik, 2 Wirbelkörper |
| 78.50.39↔ | Osteosyntheseverfahren an der Wirbelsäule, sonstige | 81.66.12↔ | Kyphoplastik, 3 Wirbelkörper |
| 78.50.99↔ | Inn Knochfix oh Rep d Fx, oh Ang d Lok, sonstige | 81.66.13↔ | Kyphoplastik, 4 und mehr Wirbelkörper |
| 80.50↔ | Exzision oder Destr e Disc intervertebralis, n.n.bez. | 81.66.99↔ | Kyphoplastik, sonstige |
| 80.51.00↔ | Exzision eines Discus intervertebralis, n.n.bez. | 84.51.00↔ | Einsetzen von interkorporellen Implantaten, n.n.bez. |
| 80.51.10↔ | Exzision eines Discus intervertebralis, offen chirurgisch | 84.51.10↔ | Einsetzen von interkorporellen Cages, 1 Segment |
| 80.51.11↔ | Exzision zweier Disci intervertebrales, offen chirurgisch | 84.51.11↔ | Einsetzen von interkorporellen Cages, 2 Segmente |
| 80.51.12↔ | Exz dreier o mehr Disci intervertebrales, offen chir | 84.51.12↔ | Einsetzen von interkorporellen Cages, 3 Segmente |
| 80.51.20↔ | Exzision eines Discus intervertebralis, perkutan Endoskopie | 84.51.13↔ | Einsetzen von interkorporellen Cages, 4 oder mehr Segmente |
| 80.51.99↔ | Exzision eines Discus intervertebralis, sonstige | 84.51.99↔ | Einsetzen von interkorporellen Implantaten, sonstige |
| 80.52↔ | Intervertebrale Chemonukleolyse | 84.59↔ | Einsetzen von sonstiger vertebralen Vorrichtung |
| 80.59.00↔ | Sonstige Diskusdestruktion, n.n.bez. | 84.60↔ | Einsetzen von Diskusprothese, nicht näher bezeichnet |
| 80.59.10↔ | Sonst Diskusdestruktion, Entf eines freien Sequesters | 84.61↔ | Einsetzen von partieller Diskusprothese, zervikal |
| 80.59.20↔ | Sonstige Diskusdestruktion, Reoperation bei Rezidiv | 84.62↔ | Einsetzen von totaler Diskusprothese, zervikal |
| 80.59.21↔ | Sonstige Diskdestr, Reop m Radikulolyse b Rezidiv | 84.63↔ | Einsetzen von Diskusprothese, thorakal |
| 80.59.30↔ | Sonst Diskusdestruktion, Dekompression mit Nucleoplastik | 84.64↔ | Einsetzen von partieller Diskusprothese, lumbosakral |
| 80.59.40↔ | S Dskdstr, Mnmlnvs Thrmmdltion d Bndscheib | 84.65↔ | Einsetzen von totaler Diskusprothese, lumbosakral |
| 80.59.50↔ | S Dskdstr, Dsksrknstrktion m zllbsiertn Bndscheibnrstz | 84.66.00↔ | Rev o Ersetz von künstl Diskproth, zervikal, n.n.bez. |
| 80.59.99↔ | Sonstige Diskusdestruktion, sonstige | 84.66.10↔ | Ersetzen von künstlicher Diskusprothese, zervikal |
| 81.00↔ | Spondylodese, n.n.bez. | 84.66.20↔ | Revision von künstlicher Diskusprothese, zervikal |
| 81.01↔ | Spondylodese an Atlas-Axis | 84.66.99↔ | Rev o Ersetz von künstl Diskproth, zervikal, sonstige |
| 81.02↔ | Sonstige zervikale Spondylodese mit ventralem Zugang | 84.67↔ | Revision oder Ers von künstlicher Diskusprothese, thorakal |
| 81.03↔ | Sonstige zervikale Spondylodese mit dorsalem Zugang | 84.68.00↔ | Rev o Ersetz von künstl Diskproth, lumbosakr, n.n.bez. |
| 81.04↔ | Dorsale und dorsolumbale Spondylodese, ventraler Zugang | 84.68.10↔ | Ersetzen von künstlicher Diskusprothese, lumbosakral |
| 81.05↔ | Dorsale und dorsolumbale Spondylodese, dorsaler Zugang | 84.68.20↔ | Revision von künstlicher Diskusprothese, lumbosakral |
| 81.06↔ | Lumbale und lumbosakrale Spondylodese, ventraler Zugang | 84.68.99↔ | Rev o Ersetz von künstl Diskproth, lumbosakr, sonstige |
| 81.07↔ | Lumbale und lumbosakrale Spondylod, intratransverser Zugang | 84.69.00↔ | Revision oder Ers von künstlicher Diskusprothese, n.n.bez. |
| 81.08↔ | Lumbale und lumbosakrale Spondylodese, dorsaler Zugang | 84.69.10↔ | Ersetzen von künstlicher Diskusprothese |
| 81.30↔ | Reoperation einer Spondylodese, n.n.bez. | 84.69.20↔ | Revision von künstlicher Diskusprothese |
| 81.31↔ | Reoperation einer Spondylodese an Atlas-Axis | 84.69.99↔ | Revision o Ers von künstlicher Diskusprothese, sonst |
| 81.32↔ | Reop e sonst zervikalen Spondylodes m ventralem Zugang | 84.81.00↔ | Revision von interspinösen Implantaten, n.n.bez. |
| 81.33↔ | Reop e sonstigen zervikalen Spondylodese m dors Zugang | 84.81.20↔ | Revision von interspinösen Implantaten |
| 81.34↔ | Reop e dors u dorsolumb Spondylodes, ventraler Zugang | 84.81.99↔ | Revision von interspinösen Implantaten, sonstige |
| 81.35↔ | Reop e dors und dorsolumb Spondylodese, dors Zugang | 84.82↔ | Enstz o Erstz v Vrrcht(n) z dyn Stb m Pdklschr |
| 81.36↔ | Reop e lumb u lumbosakr Spondylodes, ventraler Zugang | 84.83↔ | Rev von Vorrichtung(en) zur dyn Stab m Pedikelschr |
| 81.37↔ | Reop e lumb u lumbosakr Spondylodes, intratransverser Zg | 84.84↔ | Einsetzen oder Ersetzen von Facetten-gelenksprothesen |
| 81.38↔ | Reop e lumb und lumbosakr Spondylodese, dors Zugang | 84.85↔ | Revision von Facettengelenksprothesen |
| 81.39↔ | Reoperation einer Spondylodese, n.a.klass. | 86.94.00↔ | Eins o Ers v Plsgnrt e Neurstm, Enzlsys, N spzf ob aufbl, nnbz |
| 81.62.00↔ | Spondylodes o Reop e Spondylodes v 23 Wirb, n.n.bez. | 86.94.10↔ | Enstz v Plsgnrt e intrkr Neurstm, Enzlsys, N wiedrauf |
| 81.62.10↔ | Spondylodese von 2 Wirbeln, dorsal | 86.94.11↔ | Enstz v Plsgnrt e epd Neurstm, Enzlsys, N wiedrauf |
| 81.62.11↔ | Spondylodes v 2 Wirbeln, dors u vent komb, interkorp | 86.94.12↔ | Enstz v Plsgnrt e prph Neurstm, Enzlsys, N wiedrauf |
| 81.62.12↔ | Spondylodese von 2 Wirbeln, ventral, interkorporell | 86.94.20↔ | Erstz v Plsgnrt e intrkr Neurstm, Enzlsys, N wiedrauf |
| 81.62.13↔ | Spondylodese von 2 Wirbeln, dorsal, dynamisch | 86.94.21↔ | Erstz v Plsgnrt e epd Neurstm, Enzlsys, N wiedrauf |
| 81.62.20↔ | Spondylodese von 3 Wirbeln, dorsal | 86.94.22↔ | Erstz v Plsgnrt e prph Neurstm, Enzlsys, N wiedrauf |
| 81.62.21↔ | Spondylodes v 3 Wirbeln, dors u vent komb, interkorp | 86.94.99↔ | Eins o Ers v Plsgnrt e Neurstm, Enzlsys, N spzf ob aufbl, so |
| 81.62.22↔ | Spondylodese von 3 Wirbeln, ventral, interkorporell | 86.95.00↔ | Eins o Ers v Plsgnrt e Neurstm, Mhrlsys, N spzf ob aufbl, nnbz |
| 81.62.23↔ | Spondylodese von 3 Wirbeln, dorsal, dynamisch | 86.95.10↔ | Enstz v Plsgnrt e intrkr Neurstm, Mhrlsys, N wiedrauf |
| 81.62.99↔ | Spondylodese o Reop e Spondylodese von 23 Wirbeln, so | 86.95.11↔ | Enstz v Plsgnrt e epd Neurstm, Mhrlsys, N wiedrauf |
| 81.63.00↔ | Spondylodes o Reop e Spondylodes v 48 Wirb, n.n.bez. | 86.95.12↔ | Enstz v Plsgnrt e prph Neurstm, Mhrlsys, N wiedrauf |
| 81.63.10↔ | Spondylodese von 4 - 6 Wirbeln, dorsal | 86.95.20↔ | Erstz v Plsgnrt e intrkr Neurstm, Mhrlsys, N wiedrauf |
| 81.63.11↔ | Spondylodes v 4 6 Wirb, dors u vent komb, interkorp | 86.95.21↔ | Erstz v Plsgnrt e epd Neurstm, Mhrlsys, N wiedrauf |
| 81.63.12↔ | Spondylodese von 4 - 6 Wirbeln, ventral, interkorporell | 86.95.22↔ | Erstz v Plsgnrt e prph Neurstm, Mhrlsys, N wiedrauf |
| 81.63.13↔ | Spondylodese von 4 - 6 Wirbeln, dorsal, dynamisch | 86.95.99↔ | Eins o Ers v Plsgnrt e Neurstm, Mhrlsys, N spzf ob aufbl, so |
| 81.63.20↔ | Spondylodese von 7 - 8 Wirbeln, dorsal | 86.96.00↔ | Enstz o Erstz v snst Plsgnrt e Neurstm, n.n.bz. |
| 81.63.21↔ | Spondylodes v 7 8 Wirb, dors u vent komb, interkorp | 86.96.10↔ | Einsetz von Pulsgenerator zur Vorderwurzelstimulation |
| 81.63.22↔ | Spondylodese von 7 - 8 Wirbeln, ventral, interkorporell | 86.96.11↔ | Einsetzen von Pulsgenerator zur Vagusnervstimulation |
| 81.63.23↔ | Spondylodese von 7 - 8 Wirbeln, dorsal, dynamisch | 86.96.20↔ | Ersetzen von Pulsgenerator zur Vorderwurzelstimulation |
| 81.63.99↔ | Spondylodese o Reop e Spondylodese von 48 Wirbeln, so | 86.96.21↔ | Ersetzen von Pulsgenerator zur Vagusnervstimulation |
| 81.64.00↔ | Spndylids o Reop e Spndylids v 9 o mhr Wrbl, n.n.bz. | 86.96.99↔ | Einsetz o Ersetz von sonst Pulsgenerat e Neurostim, so |
| 81.64.10↔ | Spondylodese von 9 oder mehr Wirbeln, dorsal | 86.97↔ | Enstz o Erstz v aufbl Plsgnrt e Neurstm, Enzlsys |
| 81.64.11↔ | Spndylids v 9 o mhr Wrbl, drs u vnt komb, intrkrprl | 86.98.00↔ | Eins o Erstz v aufbl Plsgnrt e Neurstm, Mhrlsys, nnbz |
| 81.64.99↔ | Spondylodes o Reop e Spondylodes v 9 o mehr Wirb, so | 86.98.10↔ | Enstz v aufbl Plsgnrt e intrkr Neurstm, Mhrlsys |
| 81.65.00↔ | Vertebroplastik, n.n.bez. | 86.98.11↔ | Enstz v aufbl Plsgnrt e epd Neurstm, Mhrlsys |
| 81.65.10↔ | Vertebroplastik, 1 Wirbelkörper | 86.98.12↔ | Enstz v aufbl Plsgnrt e prph Neurstm, Mhrlsys |

86.98.20↔ Erstz v aufbl Plsgnrt e intrkr Neurstm, Mhrlsys
 86.98.21↔ Ersetz v aufbl Pulsgerat e epid Neurostim, Mehrelsys

86.98.22↔ Erstz v aufbl Plsgnrt e prph Neurstm, Mhrlsys
 86.98.99↔ Enstz o Erstz v aufbl Plsgnrt e Neurstm, Mhrlsys, so

ADRG 902

Nicht ausgedehnte OR-Prozedur ohne Bezug zur Hauptdiagnose

Prozedur in Tabelle 902-1

DRG 902Z

Nicht ausgedehnte OR-Prozedur ohne Bezug zur Hauptdiagnose

Prozedur 902-1

04.06.00↔ Sonstige Exz von kran oder peripheren Ggl, n.n.bez.
 04.06.10↔ Exzision von intrakraniellen Ganglien
 04.06.20↔ Exzision von sonstigen peripheren Ganglien
 04.06.99↔ Sonstige Exz von kran oder peripheren Ggl, sonstige
 04.07.00↔ Sonstige Exz o Avuls von kran o periph Nn, n.n.bez.
 04.07.10↔ Exzision eines Nerven zur Transplantation
 04.07.11↔ Entfernung eines Nerventransplantates
 04.07.20↔ Sonst Exzision oder Avulsion von intrakraniellen Nerven
 04.07.30↔ Sonst Exzision oder Avulsion von extrakraniellen Hirnnerven
 04.07.40↔ Sonstige Exzision oder Avulsion des Plexus brachialis
 04.07.41↔ Sonstige Exzision oder Avulsion von Nerven der Schulter
 04.07.42↔ Sonstige Exz oder Avuls von Nerven d Armes und d Hand
 04.07.43↔ So Exz o Avuls von Nn d Rumpfes und d unteren Extrem
 04.07.99↔ Sonstige Exz o Avuls von kran o periph Nn, sonstige
 04.08.00↔ Optikuscheidenfensterung, n.n.bez.
 04.08.10↔ Sonstige Operationen am N. opticus
 04.08.99↔ Optikuscheidenfensterung, sonstige
 04.2x.00↔ Destr von kran und peripheren Nerven und Ggl, n.n.bez.
 04.2x.10↔ Destruktion von intrakraniellen Hirnnerven und Ganglien
 04.2x.20↔ Destruktion von extrakraniellen Hirnnerven
 04.2x.30↔ Destruktion des Plexus brachialis
 04.2x.31↔ Destruktion von Nerven der Schulter
 04.2x.32↔ Destruktion von Nerven des Armes und der Hand
 04.2x.33↔ Destruktion von Nerven des Rumpfes und Plexus lumbosacralis
 04.2x.34↔ Destruktion von Nerven des Beines und des Fußes
 04.2x.39↔ Destruktion von sonstn peripheren Nerven oder Ganglien
 04.2x.99↔ Destr von kran und peripheren Nerven und Ggl, sonstige
 04.43.00↔ Entlastung am Karpaltunnel, n.n.bez.
 04.43.10↔ Entlastung am Karpaltunnel, endoskopisch
 04.43.99↔ Entlastung am Karpaltunnel, sonstige
 04.44↔ Entlastung am Tarsaltunnel
 04.49.00↔ So Dekompr o Lös v Adhäs an periph N o Gangl, n.n.bez.
 04.49.10↔ Sonstige Dekompr oder Lös von Adhäs a Plexus brachia
 04.49.11↔ Sonstige Dekompr oder Lös von Adhäs an Nn d Schulter
 04.49.12↔ Sonstige Dekompr oder Lös von Adhäs an Nerven d Armes
 04.49.13↔ Sonstige Dekompr oder Lös von Adhäs an Nerven d Hand
 04.49.14↔ S Dkmp r o Lös v Adhäs a Plxs lmbsc, Leist u Bcknb
 04.49.15↔ Sonstige Dekompr oder Lös von Adhäs an Nn d Beines
 04.49.16↔ Sonstige Dekompr oder Lös von Adhäs an Nerven d Fußes
 04.49.99↔ S Dkmp r o Lös v Adhäs an snst prph Nn o Gngl, so
 04.93.00↔ Entf d Elektrod(n) e peripheren Neurostim, n.n.bez.
 04.93.10↔ Entf d Elktrod(n) e prph Neurstm, Stbl, Enzlsys
 04.93.11↔ Entf d Elktrod(n) e prph Neurstm, Stbl, Mhrlsys
 04.93.20↔ Entf d Elktrod(n) e prph Neurstm, Plttl, Enzlsys
 04.93.21↔ Entf d Elktrod(n) e prph Neurstm, Plttl, Mhrlsys
 04.93.40↔ Entfernen einer Vagusnervelektrode
 04.93.99↔ Entf d Elektrod(n) e peripheren Neurostim, sonstige
 05.89↔ Sonstige Operation an sympathischem Nerv oder Ganglion
 05.9↔ Sonstige Operationen am Nervensystem
 08.11.00↔ Biopsie am Augenlid, n.n.bez.
 08.11.10↔ Geschlossene (Nadel-) Biopsie am Augenlid
 08.11.20↔ Offene Biopsie am Augenlid
 08.11.99↔ Biopsie am Augenlid, sonstige
 08.21↔ Exzision eines Chalazions
 08.33↔ Bhb e Blphpts d Rs o Vrlg d M. lvt plp o sein Apneur
 08.38↔ Korrektur einer Lidretraktion

08.49.00↔ Sonstiger Eingr zur Korr e Entrop o Ektrp, n.n.bez.
 08.49.10↔ S Engr z Krr e Entrop o Ektrp, Op an d Ldrtrktrn
 08.49.11↔ So Eingr zur Korr e Entrop o Ektrp, Rep e Lidlamelle
 08.49.99↔ Sonstiger Eingr zur Korr e Entrop o Ektrp, sonstige
 08.52↔ Blepharorrhaphie
 08.70↔ Plastische Rekonstruktion des Augenlids, n.n.bez.
 08.71↔ D Lidrand umfassende Plast Reko d Lids, part Tiefe
 08.72↔ Sonstige plastische Rekonstruktion d Lids, part Tiefe
 08.73.00↔ D Ldrnd umfss Plst Rk d Lds, vl Tief, n.n.bz.
 08.73.10↔ Verschiebeplastik der Lidkante
 08.73.99↔ D Lidrand umfassende Plast Reko d Lids, volle Tief, so
 08.74.00↔ Sonstige Plast Reko d Lids, volle Tiefe, n.n.bez.
 08.74.10↔ Oberlidverlängerung
 08.74.99↔ Sonstige Plast Reko d Lids, volle Tiefe, sonstige
 08.82↔ Versorg e Risswund d Lids, d Lidrand umfss, part Tief
 08.83↔ Sonstige Versorgung e Risswunde d Lids, part Tiefe
 08.84↔ Vrsrg e Rsswnd d Lds, d Ldrnd umfss, vl Tief
 08.85↔ Sonst Versorgung einer Risswunde des Augenlids, volle Tief
 08.86↔ Rhyidektomie am Unterlid
 08.87↔ Rhyidektomie am Oberlid
 08.89.00↔ Sonst plastische Rekonstruktion des Augenlids, n.n.bez.
 08.89.10↔ Plast Reko d Lids, medialer o lateraler Lidwinkel
 08.89.11↔ Plastische Rekonstruktion d Augenlids d Hebung d Augbr
 08.89.12↔ Plast Reko d Lids d Entf e Fettgewebeprolapses d Orb
 08.89.13↔ Plast Reko d Lids d Oberflächenbehandlung m Laser
 08.89.14↔ Plast Reko d Lids d sonstige Oberlidverlängerung
 08.89.15↔ Plast Rekonstruktion d Lids d Unterlidverlängerung
 08.89.99↔ Sonst plastische Rekonstruktion des Augenlids, sonst
 09.20↔ Exzision einer Tränendrüse, n.n.bez.
 09.21↔ Exzision einer Läsion der Tränendrüse
 09.22↔ Sonstige partielle Resektion einer Tränendrüse
 09.23↔ Totale Resektion einer Tränendrüse
 10.6x.00↔ Versorgung einer Konjunktivaverletzung, n.n.bez.
 10.6x.10↔ Versorgung einer Konjunktivaverletzung, durch Naht
 10.6x.99↔ Sonstige Versorgung einer Konjunktivaverletzung
 13.11↔ Intrakapsuläre Extrakt d Linse d inf temporalen Zugang
 13.19↔ Sonstige intrakapsuläre Extraktion der Linse
 13.2↔ Extrakaps Extrakt d Linse d lineares Extrakverf
 13.3↔ Extrakaps Extrakt d Lins d einf Aspir (u Irrig) Verf
 13.41↔ Phakoemulsifikation und Aspiration eines Katarakts
 13.42↔ Mech Phakofragm und Aspir e Katarakt d post Zugang
 13.43↔ Mech Phakofragmentation und And Aspir e Katarakt
 13.51↔ Extrakaps Extrakt d Linse d inf temporalen Zugang
 13.59↔ Sonstige extrakapsuläre Extraktion der Linse
 13.64↔ Diszision einer Sekundärmembran [nach Katarakt]
 13.65↔ Exzision einer Sekundärmembran [nach Katarakt]
 13.66↔ Mech Fragmentation einer Sekundärmembran [nach Katarakt]
 13.69↔ Sonstige Kataraktextraktion
 13.8↔ Entfernen einer Intraokularlinse
 13.90↔ Operation an der Linse, n.a.klass.
 13.91↔ Einsetzen von intraokulärer teleskopischer Prothese
 13.92↔ Kapsulotomie an der Linse
 13.93↔ Verschluss eines Defektes an der Linse mit Gewebekleber
 13.99↔ Sonstige Operationen an der Linse, sonstige
 14.19↔ S diagn Mssnhm an Rt, Chrioidea, Glskörp u hnt Agkm
 14.26↔ Destruktion einer chorioretinalen Läsion durch Radiotherapie

| | | | |
|-----------|---|-----------|--|
| 14.27↔ | Destr e chorioret Läsion d Implant e Strahlenquelle | 21.91↔ | Lösung von Synechien der Nase |
| 14.71.00↔ | Entfernen des Glaskörpers (anteriorer Zugang), n.n.bez. | 26.21↔ | Marsupialisation einer Speicheldrüsenzyste |
| 14.71.10↔ | Vordere Vitrektomie über Pars plana | 26.29.00↔ | Sonst Exzision einer Läsion an einer Speicheldrüse, n.n.bez. |
| 14.71.19↔ | Sonstige Vitrektomie über Pars plana | 26.29.10↔ | Destruktion einer Speicheldrüse, n.n.bez. |
| 14.71.99↔ | Entfernen des Glaskörpers (anteriorer Zugang), sonstige | 26.29.99↔ | Sonst Exzision einer Läsion an einer Speicheldrüse, sonst |
| 14.72↔ | Sonstiges Entfernen des Glaskörpers | 26.30↔ | Sialoadenektomie, n.n.bez. |
| 14.73.00↔ | Mechanische Vitrektomie (anteriorer Zugang), n.n.bez. | 26.31.00↔ | Partielle Sialoadenektomie, n.n.bez. |
| 14.73.10↔ | Mech Vitrekt (anteriorer Zugang), ParsplanaVitrekt | 26.31.10↔ | Partielle Parotidekt ohne intraop Fazialismonitoring |
| 14.73.19↔ | Mechanische Vitrektomie durch sonstn anterioren Zugang | 26.31.11↔ | Partielle Parotidekt mit intraoperatives Fazialismonitoring |
| 14.73.99↔ | Mechanische Vitrektomie (anteriorer Zugang), sonstige | 26.31.99↔ | Partielle Sialoadenektomie, sonstige |
| 14.74↔ | Sonstige mechanische Vitrektomie | 26.32.00↔ | Vollständige Sialoadenektomie, n.n.bez. |
| 14.79↔ | Sonstige Operationen am Glaskörper | 26.32.10↔ | Vollst Parotidekt m Erh d N. faz, oh intraop Fazialm |
| 14.9x.00↔ | So Op an Ret, Chorioidea und hint Augkam, n.n.bez. | 26.32.11↔ | Vollst Parotidekt m Erh d N. faz, m intraop Fazialm |
| 14.9x.10↔ | Sontige Operation, Rotation der Netzhaut | 26.32.20↔ | Vollständige Parotidekt m Resektion und Reko d N. faz |
| 14.9x.20↔ | Fxierng v Mrkpl f d Strhlth an Rt, Chorioidea u hnt Agkm | 26.32.30↔ | Vollständige Resektion Glandula submandibularis |
| 14.9x.21↔ | Entf v Mrkpl f d Strhlth an Rt, Chorioidea u hnt Agkm | 26.32.99↔ | Vollständige Sialoadenektomie, sonstige |
| 14.9x.22↔ | Lgkrkrtr e str Appl an Rt, Chorioidea u hnt Agkm | 27.23.00↔ | Biopsie an der Lippe, n.n.bez. |
| 14.9x.23↔ | Entf e str Appl an Ret, Chorioidea und hint Augkam | 27.23.10↔ | Geschlossene (Nadel-) Biopsie an der Lippe |
| 14.9x.99↔ | So Op an Ret, Chorioidea und hint Augkam, So | 27.23.20↔ | Offene Biopsie (mit Inzision) an der Lippe |
| 20.01↔ | Myringotomie mit Paukenröhrcheneinlage | 27.23.99↔ | Biopsie an der Lippe, sonstige |
| 21.07↔ | Stllng e Eptx d Exz v ns Mks u Hauttx an Spt u lt Nswnd | 28.6↔ | Adenoidektomie ohne Tonsillektomie |
| 21.1↔ | Inzision an der Nase | 28.7x.00↔ | Blutstillung nach Tonsillektomie u Adenoidektomie, n.n.bez. |
| 21.30↔ | Lokale Exzision und Destr e Läsion an d Nase, n.n.bez. | 28.7x.10↔ | Blutstillung nach Tonsillektomie |
| 21.31.00↔ | Lokale Exzision und Destr e endonasal Läsion, n.n.bez. | 28.7x.11↔ | Blutstillung nach Adenoidektomie |
| 21.31.10↔ | Lokale Exzision einer endonasalen Läsion, Zugang endonasal | 28.7x.99↔ | Blutstillung nach Tonsillektomie und Adenoidektomie, sonst |
| 21.31.12↔ | Destruktion einer endonasalen Läsion | 30.01↔ | Marsupialisation einer Larynxzyste |
| 21.31.19↔ | Lokale Exzision einer endonasalen Läsion, sonstige | 30.09.00↔ | Sonstige Exz o Destr von Läs o Gew a Larynx, n.n.bez. |
| 21.31.99↔ | Lokale Exzision und Destr e endonasal Läsion, sonstige | 30.09.10↔ | Exz o Destr von Läs o Gew a Larynx ohne Thyreotomie |
| 21.32.00↔ | Exz und lokale Destr e and Läsion an d Nase, n.n.bez. | 30.09.11↔ | Dekortikation / Stripping einer Stimmlippe, ohne Thyreotomie |
| 21.32.10↔ | Exz und Lok Destr e and Läs an d Nas, nicht hist kontr | 30.09.20↔ | Exz o Destr von Läs o Gew a Larynx, d Thyreotomie |
| 21.32.11↔ | Exz und lokale Destr e and Läs an d Nase, hist kontr | 30.09.21↔ | Dekortikation / Stripping e Stimmlippe, durch Thyreotomie |
| 21.32.99↔ | Exz und lokale Destr e and Läsion an d Nase, sonstige | 30.09.99↔ | Sonstige Exz o Destr von Läs o Gew a Larynx, sonstige |
| 21.4x.00↔ | Resektion der Nase, n.n.bez. | 30.21↔ | Epiglottidektomie |
| 21.4x.10↔ | Resektion der Nase, partiell, nicht histographisch kontrolliert | 30.22.00↔ | Chordektomie, n.n.bez. |
| 21.4x.11↔ | Resektion der Nase, partiell, histographisch kontrolliert | 30.22.10↔ | Chordektomie, endolaryngeal |
| 21.4x.20↔ | Resektion der Nase, subtotal, nicht histographisch kontrolliert | 30.22.11↔ | Chordektomie, durch Thyreotomie |
| 21.4x.21↔ | Resektion der Nase, subtotal, histographisch kontrolliert | 30.22.99↔ | Chordektomie, sonstige |
| 21.4x.30↔ | Resektion der Nase, total, nicht histographisch kontrolliert | 31.45↔ | Offene Biopsie an Larynx oder Trachea |
| 21.4x.31↔ | Resektion der Nase, total, histographisch kontrolliert | 33.31↔ | Destruktion des N. phrenicus für Lungenkollaps |
| 21.4x.99↔ | Sonstige Resektion der Nase | 33.33↔ | Pneumoperitoneum für Lungenkollaps |
| 21.5↔ | Submuköse Resektion des Nasenseptums | 34.03↔ | Rethorakotomie |
| 21.61↔ | Konchektomie durch Kauterisation oder Kryochirurgie | 34.23.00↔ | Biopsie an der Brustwand, n.n.bez. |
| 21.62↔ | Frakturierung der Nasenmuscheln | 34.23.10↔ | Geschlossene (Nadel-) Biopsie an der Brustwand |
| 21.69.00↔ | Sonstige Konchektomie, n.n.bez. | 34.23.20↔ | Offene Biopsie an der Brustwand |
| 21.69.10↔ | Konchotomie und Abtragung von hinteren Enden | 34.23.99↔ | Biopsie an der Brustwand, sonstige |
| 21.69.11↔ | Submuköse Resektion (Turbinoplastik) | 34.3x.00↔ | Exz oder Destr von Läs oder Gew d Mdst, n.n.bez. |
| 21.69.12↔ | Sonstige Operationen an der unteren Nasenmuschel | 34.3x.10↔ | Exzision von Läsion oder Gewebe des Mediastinums |
| 21.69.99↔ | Sonstige Konchektomie, sonstige | 34.3x.20↔ | Resektion von Läsion oder Gewebe des Mediastinums, n.n.bez. |
| 21.83.00↔ | Totale plastische Nasenrekonstruktion, n.n.bez. | 34.3x.21↔ | Res von Läs o Gew d Mdst, oh Res an mediast Organen |
| 21.83.10↔ | Septorhpl m Korrd d Knorp o d Kn, m lok autog Tx | 34.3x.22↔ | Rs v Läs o Gw d Mdst, m Lngnrs o Brstwndteilrsktion |
| 21.83.11↔ | Sptrhpl m Krr d Knrp o d Kn,m dst autg Tx,allg o xng Tx | 34.3x.23↔ | Resektion von Läs o Gew d Mdst, m Perikardtres |
| 21.83.12↔ | Septorhinoplastik mit Korrektur des Knochens u des Knorpels | 34.3x.24↔ | Resektion von Läs o Gew d Mdst, m prothetischem GefErs |
| 21.83.20↔ | Tot Plast Nasenrekonstruktion m Implant von allopl Mat | 34.3x.25↔ | Resektion von Läs o Gew d Mdst, m Lungenres und GefErs |
| 21.83.99↔ | Totale plastische Nasenrekonstruktion, sonstige | 34.3x.26↔ | Res von Läs o Gew d Mdst, m Lungenres und Perikardtres |
| 21.84↔ | Revision einer Rhinoplastik | 34.3x.27↔ | Res von Läs o Gew d Mdst, m Perikardtres und GefErs |
| 21.85↔ | Augmentationsrhinoplastik | 34.3x.28↔ | Rs v Läs o Gw d Mdst, m Lngn u Prkrdrts u GfErs |
| 21.86.00↔ | Rhinoplastik der Nasenweichteile, n.n.bez. | 34.3x.29↔ | Resektion von Läsion oder Gewebe des Mediastinums, sonst |
| 21.86.10↔ | Rhinoplastik der Nasenweichteile, äußere Nase | 34.3x.30↔ | Destruktion von Läsion oder Gewebe des Mediastinums |
| 21.86.11↔ | Rhinoplastik mit lokalen oder distalen Lappen | 34.3x.99↔ | Exz oder Destr von Läs oder Gew d Mdst, sonstige |
| 21.86.99↔ | Rhinoplastik der Nasenweichteile, sonstige | 34.4x.00↔ | Exzision oder Destr einer Läsion an d Bruw, n.n.bez. |
| 21.87↔ | Sonstige Rhinoplastik | 34.4x.10↔ | Exzision einer Läsion an der Brustwand |
| 21.88.00↔ | Sonstige Septumplastik, n.n.bez. | 34.4x.20↔ | Teilresektion einer Läsion an der Brustwand, n.n.bez. |
| 21.88.10↔ | Septumplastik, Septumunterfütterung | 34.4x.21↔ | Teilresektion e Läsion an der Brustwand, ohne Rekonstruktion |
| 21.88.11↔ | Sptmpl, Vrschl e Sptmprfrtion m SchleimhVrschieblppn | 34.4x.22↔ | Teilresektion e Läsion an der Brustwand, mit Rekonstruktion |
| 21.88.12↔ | Septumplastik, Plastische Korrektur ohne Resektion | 34.4x.30↔ | Rs e Läs an d Brw, kmpltt Rs d Strnms, n.n.bz. |
| 21.88.13↔ | Septumplastik, Plastische Korrektur mit Resektion | 34.4x.31↔ | Res e Läs an d Bruw, komplette Res d Sternums, oh Reko |
| 21.88.14↔ | Sptmpl, Plst Rk d Nsnspt, m lk autg Tx (Austauschplstik) | 34.4x.32↔ | Res e Läs an d Bruw, komplette Res d Sternums, m Reko |
| 21.88.15↔ | Sptmpl, Plst Rk d Nsnspt, m dst autg Tx, allg o xng Tx | 34.4x.40↔ | Destruktion einer Läsion an der Brustwand |
| 21.88.99↔ | Sonstige Septumplastik, sonstige | 34.4x.99↔ | Exzision oder Destr einer Läsion an d Bruw, sonstige |
| 21.89↔ | Sonst plastische Rekonstruktion und Operationen an der Nase | 34.85↔ | Implantation eines Zwerchfellschrittmachers |

| | | | |
|-----------|---|-----------|---|
| 34.89.00↔ | Sonstige Operationen am Zwerchfell, n.n.bez. | 45.49↔ | Sonstige Destruktion einer Läsion im Dickdarm |
| 34.89.10↔ | Sonstige Op a Zwerchfell, Inzis (Zwerchfellsplattung) | 46.04↔ | Resektion eines exteriorisierten Dickdarmsegments |
| 34.89.99↔ | Sonstige Operationen am Zwerchfell, sonstige | 46.40↔ | Revision eines intestinalen Stomas, n.n.bez. |
| 37.31.00↔ | Perikardektomie, n.n.bez. | 46.43.00↔ | Sonst Revision eines künstlichen Dickdarmstomas, n.n.bez. |
| 37.31.10↔ | Perikardektomie, partiell | 46.43.10↔ | Plastische Erweiterung oder Einengung eines Kolostomas |
| 37.31.20↔ | Perikardektomie, total | 46.43.11↔ | Neueinpflanzung eines Kolostomas |
| 37.31.30↔ | Adhäsioolyse am Perikard | 46.43.12↔ | Abtragung des vorverlagerten Teiles eines Kolostomas |
| 37.31.99↔ | Perikardektomie, sonstige | 46.43.20↔ | Umwandlung eines Kolostomas in ein kontinentes Stoma |
| 38.01↔ | Inzision von intrakraniellen Gefässen | 46.43.99↔ | Sonst Revision eines künstlichen Dickdarmstomas, sonst |
| 38.06.00↔ | Inzision von abdominalen Arterien, n.n.bez. | 48.35.00↔ | Lokale Exzision von rektaler Läsion oder Gewebe, n.n.bez. |
| 38.06.10↔ | Inzision von viszerale Arterien, n.n.bez. | 48.35.10↔ | Lk Schlrs sbk Ez o Vlwzx (lkl, Sgm) v rk Läs o Gw edk |
| 38.06.11↔ | Inzision des Truncus coeliacus | 48.35.11↔ | Lk Srs sbk Ez o Vlz lk v rk Läs o Gw, S Zg tr edk mkchir |
| 38.06.12↔ | Inzision der A. gastrica | 48.35.20↔ | Lokale Thermoablation von rektaler Läsion oder Gewebe |
| 38.06.13↔ | Inzision der A. hepatica | 48.35.21↔ | Photodyn Therapie von rektaler Läsion oder Gew |
| 38.06.14↔ | Inzision der A. lienalis | 48.35.29↔ | Sonstige lokale Destr von rektaler Läsion oder Gewebe |
| 38.06.15↔ | Inzision der A. renalis | 48.35.99↔ | Lokale Exzision von rektaler Läsion oder Gewebe, sonst |
| 38.06.16↔ | Inzision der A. mesenterialis | 48.36↔ | [Endoskopische] Polypektomie am Rektum |
| 38.06.17↔ | Inzision der A. lumbalis | 48.82↔ | Exzision von Perirektalgewebe |
| 38.06.18↔ | Inzision der A. iliaca | 49.02↔ | Sonstige Inzision am Perianalgewebe |
| 38.06.19↔ | Inzision von viszerale Arterien, sonstige | 49.03↔ | Exzision von Marisken |
| 38.06.99↔ | Inzision von abdominalen Arterien, sonstige | 49.04↔ | Sonstige Exzision am Perianalgewebe |
| 38.11↔ | Enderterektomie von intrakraniellen Gefässen | 49.39↔ | Sonstige lokale Exz oder Destr von Läs oder Gew a Anus |
| 38.51↔ | Ligatur und Stripping von intrakraniellen Varizen | 49.43↔ | Kauterisierung von Hämorrhoiden |
| 39.49.00↔ | Sonstige Revision nach vaskulärem Eingriff, n.n.bez. | 49.44↔ | Destruktion von Hämorrhoiden durch Kryotherapie |
| 39.49.10↔ | Revision einer Gefäßanastomose | 49.45↔ | Ligatur von Hämorrhoiden |
| 39.49.20↔ | Revision eines vaskulären Implantates | 49.46.00↔ | Exzision von Hämorrhoiden, n.n.bez. |
| 39.49.21↔ | Wechsel eines vaskulären Implantates | 49.46.10↔ | Exzision von Hämorrhoiden, Stapler-Hämorrhoidopexie |
| 39.49.22↔ | Entfernung eines vaskulären Implantates | 49.46.11↔ | Exz von Hämorrhoiden, Ligatur e A. haemorrhoidalis |
| 39.49.30↔ | Ersatz eines kardialen Conduit | 49.46.12↔ | Exz von Hämorrhoiden mit plastischer Rekonstruktion |
| 39.49.99↔ | Sonstige Revision nach vaskulärem Eingriff, sonstige | 49.46.99↔ | Exzision von Hämorrhoiden, sonstige |
| 40.0↔ | Inzision an lymphatischen Strukturen | 49.6↔ | Exzision am Anus |
| 40.11.00↔ | Biopsie an einer lymphatischen Struktur, n.n.bez. | 54.0x.00↔ | Inzision an der Bauchwand, n.n.bez. |
| 40.11.10↔ | Off(Inzs)Biops mdiast,praaortln,iliakln o plvnn Lymphkn | 54.0x.10↔ | Inzision an d Bauchw, Extraperitoneale Drain d Bauchw |
| 40.11.11↔ | Off(Inzs)Biops zr, sprklvklärn,axllärn o inguinln Lymphkn | 54.0x.99↔ | Inzision an der Bauchwand, sonstige |
| 40.11.20↔ | Geschlossene [perkutane] [Nadel-] Biopsie von Lymphknoten | 54.21.00↔ | Laparoskopie, n.n.bez. |
| 40.11.99↔ | Biopsie an einer lymphatischen Struktur, sonstige | 54.21.10↔ | Laparoskopie, Diagnostische Laparoskopie |
| 40.19.00↔ | Sonstige diagn Massnahm an lymphat Strukturen, n.n.bez | 54.21.20↔ | Laparoskopie, Zugangsweg f Chir (Ther) Interventionen |
| 40.19.99↔ | So diagn Massnahm an lymphat Strukturen, so | 54.21.30↔ | Laparoskopie, Laparoskopie mit Drainage |
| 40.21.00↔ | Exzision eines tiefen zervikalen Lymphknotens, n.n.bez. | 54.21.99↔ | Laparoskopie, sonstige |
| 40.21.10↔ | Exz einzelner Lk u Lymphgefäße, zerv, oh Markierung | 54.22.00↔ | Biopsie an Bauchwand oder Nabel, n.n.bez. |
| 40.21.11↔ | Exz einzl Lk u Lgf,zrv,m Rdionkldmark o Farbstrmk(Sent-Lyekt) | 54.22.10↔ | Geschlossene [Nadel-] Biopsie an Bauchwand oder Nabel |
| 40.21.99↔ | Exzision eines tiefen zervikalen Lymphknotens, sonstige | 54.22.20↔ | Offene Biopsie an Bauchwand oder Nabel |
| 40.23.00↔ | Exzision eines axillären Lymphknotens, n.n.bez. | 54.22.99↔ | Biopsie an Bauchwand oder Nabel, sonstige |
| 40.23.10↔ | Exzision eines axillären Lymphknotens, ohne Markierung | 54.3x.00↔ | Exz o Destr von Läs o Gew an Bauchw o Nabel, n.n.bez. |
| 40.23.11↔ | Exz axllärn Lkn,m Rdionkldmark o Farbstrmk(Sent-Lyekt) | 54.3x.10↔ | Omphalektomie |
| 40.23.99↔ | Exzision eines axillären Lymphknotens, sonstige | 54.3x.19↔ | Sonstige Exz von Läsion oder Gew an Bauchw oder Nabel |
| 40.24.00↔ | Exzision eines inguinalen Lymphknotens, n.n.bez. | 54.3x.20↔ | Destr von Läsion oder Gewebe an Bauchw oder Nabel |
| 40.24.10↔ | Exz e inguinalen Lymphkn, offen chir, ohne Markierung | 54.3x.99↔ | Exz o Destr von Läs o Gew an Bauchw o Nabel, sonstige |
| 40.24.11↔ | Exz inguinln Lkn,o chr,m Rdionkldm o Farbstrmk(Sent-Lyekt) | 56.0x.00↔ | Transurethr Entf e Obstr v Uret u Nierenbec, n.n.bez. |
| 40.24.20↔ | Exzision eines inguinalen Lymphknotens, laparoskopisch | 56.0x.10↔ | Trnsrthr Entf e Obstr v Urt u Niernbc, Entf e Hrnst |
| 40.24.99↔ | Exzision eines inguinalen Lymphknotens, sonstige | 56.0x.11↔ | Transurethr Entf e Obstr v Uret u Nierenbec, Entf e Fk |
| 40.29.00↔ | Einfache Exzision einer and lymphatischen Struktur, n.n.bez. | 56.0x.99↔ | Transurethr Entf e Obstr von Ureter und Nierenbec, so |
| 40.29.10↔ | Exzision eines mediastinalen Lymphknotens, n.n.bez. | 56.1x.00↔ | Ureterale Meatotomie, n.n.bez. |
| 40.29.11↔ | Exzision eines mediastinalen Lymphknotens, offen chirurgisch | 56.1x.10↔ | Ureterale Meatotomie, perkutan-transvesikal |
| 40.29.12↔ | Exzision eines mediastinalen Lymphknotens, thorakoskopisch | 56.1x.11↔ | Ureterale Meatotomie, transurethral |
| 40.29.19↔ | Exzision eines mediastinalen Lymphknotens, sonstige | 56.1x.12↔ | Ureterale Meatotomie, offen-chirurgisch |
| 40.29.20↔ | Exzision eines paraaortalen Lymphknotens | 56.1x.99↔ | Ureterale Meatotomie, sonstige |
| 40.29.30↔ | Exzision eines iliakalen Lymphknotens | 56.2x.00↔ | Ureterotomie, n.n.bez. |
| 40.29.70↔ | Exzision eines Lymphangioms oder Hygroma cysticum | 56.2x.10↔ | Ureterotomie, perkutan-transrenal |
| 40.29.80↔ | Exz mehrerer abd Lymphknstat (mit Leberbiop), n.n.bez. | 56.2x.11↔ | Ureterotomie, perkutantransrenal mit Entf e Harnst |
| 40.29.81↔ | Exz mhr abd Lymphknstt (m Lbrbiop), offn chr [StgLprt] | 56.2x.20↔ | Ureterotomie, ureterorenoskopisch |
| 40.29.82↔ | Exz mhr abd Lymphknstt (m Lbrbiop), lprsk [StgLprskpie] | 56.2x.30↔ | Ureterotomie, offen chirurgisch |
| 40.29.89↔ | Exz mehrerer abd Lymphknstat (mit Leberbiop), sonstige | 56.2x.40↔ | Ureterotomie, laparoskopisch |
| 40.29.99↔ | Einfache Exzision einer and lymphatischen Struktur, sonst | 56.2x.99↔ | Ureterotomie, sonstige |
| 43.42↔ | Lokale Exzision von anderer Läsion oder Gewebe am Magen | 56.99.00↔ | Sonstige Operationen an einem Ureter, n.n.bez. |
| 43.49↔ | Sonstige Destruktion von Läsion oder Gewebe am Magen | 56.99.10↔ | Freilegung des Ureters (zur Exploration) |
| 45.31↔ | Sonstige lokale Exzision einer Läsion im Duodenum | 56.99.20↔ | Revisionsoperation am Ureter, offen chirurgisch |
| 45.32↔ | Sonstige Destruktion einer Läsion im Duodenum | 56.99.21↔ | Revisionsoperation am Ureter, sonstiger Zugang |
| 45.33↔ | Lokale Exz von Läsion oder Gewebe im Dünnd, auss Duod | 56.99.30↔ | So Op an e Ureter, Injekt b Ostiuminsuf, transurethral |
| 45.34↔ | Sonst Destruktion e Läsion im Dünndarm, ausser Duodenum | 56.99.31↔ | So Op an e Ureter, Injekt b Ostiuminsuf, offen chir |

| | | | |
|-----------|---|-----------|--|
| 56.99.32↔ | So Op an e Ureter, Injekt b Ostiuminsuf, So Zugang | 67.32↔ | Destruktion einer Läsion an der Zervix durch Kauterisation |
| 56.99.99↔ | Sonstige Operationen an einem Ureter, sonstige | 67.33↔ | Destruktion einer Läsion an der Zervix durch Kryochirurgie |
| 57.33↔ | Geschlossene [transurethrale] Biopsie der Harnblase | 67.34↔ | Destr von Läsion oder Gewebe an d Zervix d Elektrokoag |
| 57.49.00↔ | S trnsrthr Exz o Dstr v Läs o Gw d Hrnl, n.n.bz. | 67.35↔ | Destr von Läs oder Gew an d Zervix d Laserkoagulation |
| 57.49.11↔ | S trnsrthr Exz o Dstr v Läs o Gw d Hrnl, Dstr, trnsrth | 67.39↔ | Sonstige Exz oder Destr von Läs oder Gew an d Zervix |
| 57.49.12↔ | S trnsrthr Exz o Dstr v Läs o Gw d Hrnl, Rs, trnsrth | 68.23↔ | Endometrium-Abtragung |
| 57.49.99↔ | So transurethr Exz o Destr von Läs o Gew d Harnbl, so | 69.01↔ | Dilatation u Curettage zur Beendigung e Schwangerschaft |
| 57.58↔ | Laparask Exz o Destr von and Läs o Gew an d Harnbl | 69.09↔ | Sonstige Dilataion und Curettage |
| 57.59.00↔ | Off Exz o Destr v and Läs o Gew an d Harnbl, n.n.bez. | 69.51↔ | Aspcurett a Uterus zur Beend einer Schwangerschaft |
| 57.59.10↔ | Off Exz o Dstr v and Läs o Gw an d Hrnl, Exz, offn chr | 69.59↔ | Sonstige Aspirationscurettage am Uterus |
| 57.59.20↔ | Off Exz o Destr v and Läs o Gew an d Harnbl, Myektomie | 70.11↔ | Hymenotomie |
| 57.59.99↔ | Off Exz o Destr von and Läs o Gew an d Harnbl, so | 70.13↔ | Lösung von intraluminalen Adhäsionen der Vagina |
| 57.82↔ | Verschluss einer Zystostomie | 70.24.00↔ | Biopsie an der Vagina, n.n.bez. |
| 57.84.00↔ | Verschluss einer anderen Harnblasenfistel, n.n.bez. | 70.24.10↔ | Perkutane (geschlossene) (Nadel-) Biopsie an der Vagina |
| 57.84.10↔ | Verschluss e vesikovaginalen Fistel, offen chir (abd) | 70.24.11↔ | Prkt (gschl) (Nd) Biops an d Vg m Steuer d bildgb Vrf |
| 57.84.11↔ | Verschluss einer vesikovaginalen Fistel, vaginal | 70.24.20↔ | Biopsie an der Vagina, durch Inzision |
| 57.84.12↔ | Verschluss einer vesikovaginalen Fistel, transvesikal | 70.24.99↔ | Biopsie an der Vagina, sonstige |
| 57.84.13↔ | Verschluss einer vesikovaginalen Fistel, laparoskopisch | 70.31↔ | Hymenexzision |
| 57.84.20↔ | Verschluss einer vesikokutanen Fistel, offen chir | 70.33.00↔ | Exzision od Destruktion e Läsion an der Vagina, n.n.bez. |
| 57.84.21↔ | Verschluss einer vesikokutanen Fistel, laparoskopisch | 70.33.10↔ | Destruktion einer Läsion an der Vagina, n.n.bez. |
| 57.84.99↔ | Verschluss einer anderen Harnblasenfistel, sonstige | 70.33.11↔ | Destruktion einer Läsion an der Vagina, Kauterisation |
| 57.89↔ | Sonstige plastische Rekonstruktion an der Harnblase | 70.33.12↔ | Destruktion einer Läsion an der Vagina, Elektrokoagulation |
| 57.92↔ | Dilatation am Harnblasenhals | 70.33.13↔ | Destruktion einer Läsion an der Vagina, Laserkoagulation |
| 58.0↔ | Urethrotomie | 70.33.14↔ | Destruktion einer Läsion an der Vagina, Kryokoagulation |
| 58.1↔ | Urethrale Meatotomie | 70.33.99↔ | Exzision oder Destruktion einer Läsion an der Vagina, sonst |
| 58.49.00↔ | Sonst plastische Rekonstruktion an der Urethra, n.n.bez. | 70.76↔ | Hymenalplastik |
| 58.49.10↔ | Einzel Plast Rekonstruktion d Urethra, m Präpu o Penish | 71.09↔ | Sonstige Inzision an Vulva und Perineum |
| 58.49.11↔ | Einzel Plast Reko d Ureth, m Mund o Harnblschlh, So Reko | 71.11.00↔ | Biopsie an der Vulva, n.n.bez. |
| 58.49.20↔ | Zweiz plst Rk d Urth, erst Stzng, m Präp o Pnsh | 71.11.10↔ | Perkutane (geschlossene) (Nadel-) Biopsie an der Vulva |
| 58.49.21↔ | Zweiz plst Rk d Urth, erst Stzng, m Präp o Pnsh | 71.11.11↔ | Prkt (gschl) (Nd) Biops an d Vlv m Steuer d bildgb Vrf |
| 58.49.29↔ | So plst Rk d Urth, zweizeitig, erst Stzng, so Rk | 71.11.20↔ | Biopsie an der Vulva durch Inzision |
| 58.49.99↔ | Sonst plastische Rekonstruktion an der Urethra, sonst | 71.11.99↔ | Biopsie an der Vulva, sonstige |
| 58.6↔ | Dilatation der Urethra | 71.22↔ | Inzision einer Bartholin-Drüse (Zyste) |
| 58.91↔ | Inzision am Periarethralgewebe | 71.23↔ | Marsupialisation einer Bartholin-Drüse (Zyste) |
| 58.92↔ | Exzision am Periarethralgewebe | 71.24↔ | Exzision od andere Destruktion e Bartholin-Drüse (Zyste) |
| 59.02↔ | Sonst Lösung von perirenalen o periureteralen Adhäsionen | 71.29↔ | Sonstige Operationen an einer Bartholin-Drüse |
| 59.95↔ | Desintegration eines Harnsteins mit Ultraschall | 71.3↔ | Sonst lokale Exzision o Destr an Vulva und Perineum |
| 61.2↔ | Exzision einer Hydrocele testis | 71.4x.00↔ | Operationen an der Klitoris, n.n.bez. |
| 63.1↔ | Exzision einer Varikozele und Hydrocele funiculi | 71.4x.10↔ | Plastische Rekonstruktion der Klitoris (Zieharmonikaplastik) |
| 63.2↔ | Exzision einer Epididymis-Zyste | 71.4x.99↔ | Operationen an der Klitoris, sonstige |
| 63.3↔ | Exz von and Läs o Gew an Funic spermaticus und Epidid | 71.71↔ | Naht einer Verletzung von Vulva oder Perineum |
| 63.94↔ | Lösung von Adhäsionen am Funiculus spermaticus | 71.73↔ | Konstruktion des Introitus vaginae |
| 64.0↔ | Zirkumzision | 71.79↔ | Sonst plastische Rekonstruktion an Vulva und Perineum |
| 64.11.00↔ | Biopsie am Penis, n.n.bez. | 77.28.00↔ | Keilosteotomie an Tarsalia und Metatarsalia, n.n.bez. |
| 64.11.10↔ | Biopsie am Penis, perkutane (Nadel-) Biopsie | 77.28.10↔ | Keilosteotomie am Talus |
| 64.11.11↔ | Biopsie am Penis, durch Inzision | 77.28.20↔ | Keilosteotomie am Kalkaneus |
| 64.11.99↔ | Biopsie am Penis, sonstige | 77.28.30↔ | Keilosteotomie an sonstigen Tarsalia |
| 64.2↔ | Lokale Exzision oder Destruktion einer Läsion am Penis | 77.28.40↔ | Keilosteotomie an Metatarsalia |
| 64.95↔ | Einsetzen oder Ers einer nicht-aufblasbaren Penisprothese | 77.28.99↔ | Keilosteotomie an Tarsalia und Metatarsalia, sonstige |
| 64.96↔ | Entfernen einer internen Penisprothese | 77.29.00↔ | So Keilosteot an and näh bez Kn, auss Geschk, n.n.bez. |
| 64.97↔ | Einsetzen oder Ers einer aufblasbaren Penisprothese | 77.29.10↔ | Keilosteotomie an Phalangen der Hand |
| 66.21↔ | Bds endosk Tublig und Quetsch [zur Sterilisation] | 77.29.20↔ | Keilosteotomie am Wirbel |
| 66.22.00↔ | Bds endosk Ligat und Durchtr d Tub uterinae, n.n.bez. | 77.29.30↔ | Keilosteotomie am Beckenknochen |
| 66.22.10↔ | Bds endosk Lgt u Drchtr d Tb utr, m prt Slpngkt | 77.29.40↔ | Keilosteotomie an Phalangen des Fusses |
| 66.22.99↔ | Bds endosk Ligat und Durchtr d Tubae uterinae, so | 77.29.99↔ | So Keilosteot an and näh bez Kn, auss Geschk, so |
| 66.29.00↔ | So bds endosk Destr o Verschluss d Tub uter, n.n.bez. | 77.38.00↔ | So Knochdurchtr an Tarsalia und Metatars, n.n.bez. |
| 66.29.10↔ | Bds endosk Destr o Verschluss d Tub uter, d Elektrokoag | 77.38.10↔ | (De-)Rotationsosteotomie an Tarsalia |
| 66.29.99↔ | So bds endosk Destr o Verschluss d Tubae uterinae, so | 77.38.11↔ | Kortikotomie bei Segmenttransport an Tarsalia |
| 66.31↔ | Sonst beidseitige Ligatur und Quetschung der Tubae uterinae | 77.38.12↔ | Kompl (mehrd) Osteotomie (m Achsenk) an Tarsalia |
| 66.32.00↔ | So bds Ligat und Durchtr d Tubae uterinae, n.n.bez. | 77.38.19↔ | Sonstige Knochendurchtrennung an Tarsalia |
| 66.32.10↔ | So bds Ligat u Durchtr d Tub uter, m part Salpingekt | 77.38.29↔ | Sonstige Knochendurchtrennung an Metatarsalia |
| 66.32.99↔ | So bds Ligat und Durchtr d Tubae uterinae, so | 77.38.99↔ | So Knochdurchtr an Tarsalia und Metatars, so |
| 66.39.00↔ | So bds Destr o Verschluss d Tubae uterinae, n.n.bez. | 77.52↔ | Plst Rk b Hllx vlg m Exstrskt, Weichtkrr u Arthrd |
| 66.39.10↔ | So bds Destr o Verschluss d Tub uterinae, d Elektrokoag | 77.53↔ | Plst Rk b Hllx vlg m and Exstrskt u Weichtkrr |
| 66.39.99↔ | So bds Destr o Verschluss d Tubae uterinae, So | 77.54↔ | Resektion oder Korrekturosteotomie bei Digitus quintus varus |
| 66.92↔ | Einseitige Destruktion oder Verschluss einer Tuba uterina | 77.56↔ | Plastische Rekonstruktion bei Hammerzehe |
| 67.11↔ | Endozervikale Biopsie | 77.57↔ | Plastische Rekonstruktion bei Krallenzehe |
| 67.12↔ | Sonstige zervikale Biopsie | 77.58↔ | Sonstige Resektion, Arthrod und Plast Reko an Zehen |
| 67.2↔ | Konisation der Zervix | 77.61.00↔ | Lk Rs v Knchläs o Gw an Skp, Klv, Rp u Strm, n.n.bz. |
| 67.31↔ | Marsupialisation einer Zervixzyste | 77.61.10↔ | Lok Resektion von Knochläs o Gew an Skapula und Klav |

| | | | |
|-----------|--|-----------|--|
| 77.61.11↔ | Lok Resektion von Knochenläsion o -gewebe an einer Rippe | 79.99.40↔ | Nicht näher bezeichnete Operation am Becken |
| 77.61.12↔ | Lokale Resektion von Knochenläsion oder -gewebe am Sternum | 79.99.99↔ | Nicht näher bez Operation an e and bez Kn, sonstige |
| 77.61.20↔ | Debridement an Skapula und Klavikula | 80.26.00↔ | Arthroskopie des Knies, n.n.bez. |
| 77.61.99↔ | Lk Rs v Knchläs o Gw an Skp, Klv, Rp u Strn, S | 80.26.10↔ | Diagnostische Arthroskopie des Knies |
| 77.81.00↔ | So part Knochres an Skap, Klav, Rip u Stern, n.n.bez. | 80.26.20↔ | Arthr assist Versorgung einer Fraktur a Kniegelenk |
| 77.81.10↔ | Sonst partielle Knochenresektion an Skapula und Klavikula | 80.26.99↔ | Arthroskopie des Knies, sonstige |
| 77.81.11↔ | Sonstige partielle Knochenresektion an einer Rippe | 80.36.00↔ | Gelenkbiopsie am Knie, n.n.bez. |
| 77.81.12↔ | Sonstige partielle Knochenresektion am Sternum | 80.36.10↔ | Perkutane (Nadel-) Biopsie am Knie |
| 77.81.99↔ | So part Knochres an Skap, Klav, Rip und Sternum, so | 80.36.20↔ | Arthroskopische Gelenkbiopsie am Knie |
| 77.91.00↔ | Totale Res von Skap, Klav, Rip und Sternum, n.n.bez. | 80.36.30↔ | Gelenkbiopsie am Knie, Offene Gelenkbiopsie am Knie |
| 77.91.10↔ | Totale Resektion von Skapula und Klavikula | 80.36.99↔ | Gelenkbiopsie am Knie, sonstige |
| 77.91.11↔ | Totale Resektion einer Rippe | 80.6x.00↔ | Meniskektomie am Knie, n.n.bez. |
| 77.91.12↔ | Totale Resektion einer Halsrippe | 80.6x.10↔ | Meniskektomie am Knie, arthroskopisch, partiell |
| 77.91.13↔ | Totale Resektion des Sternums | 80.6x.11↔ | Meniskektomie am Knie, arthroskopisch, total |
| 77.91.99↔ | Totale Res von Skap, Klav, Rip und Sternum, sonstige | 80.6x.20↔ | Meniskektomie am Knie, offen chirurgisch, partiell |
| 78.21.00↔ | Verkürzungsosteotomie an Skapula, Kalvikula, n.n.bez. | 80.6x.21↔ | Meniskektomie am Knie, offen chirurgisch, total |
| 78.21.10↔ | Temporäre Epiphyseodese an Skapula und Klavikula | 80.6x.99↔ | Meniskektomie am Knie, sonstige |
| 78.21.11↔ | Permanente Epiphyseodese an Skapula und Klavikula | 80.81.00↔ | So Lok Exz o Destr e Gelläs an d Schult, n.n.bez. |
| 78.21.12↔ | Therapeutische Epiphyseolyse an Skapula und Klavikula | 80.81.10↔ | Débridement am Humeroglenoidalgelenk |
| 78.21.99↔ | Verkürzungsosteotomie an Skapula, Klavikula, sonstige | 80.81.11↔ | Zystenexstirpation am Humeroglenoidalgelenk |
| 78.28.00↔ | Verkürzungsosteotomie an Tarsalia und Metatarsalia, n.n.bez. | 80.81.19↔ | Sonstige lokale Exz oder Destr a Humeroglenoidalgelenk |
| 78.28.10↔ | Temporäre Epiphyseodese an Tarsalia und Metatarsalia | 80.81.20↔ | Débridement am Akromioklavikulargelenk |
| 78.28.11↔ | Permanente Epiphyseodese an Tarsalia und Metatarsalia | 80.81.21↔ | Zystenexstirpation am Akromioklavikulargelenk |
| 78.28.12↔ | Therapeutische Epiphyseolyse an Tarsalia und Metatarsalia | 80.81.29↔ | Sonstige lokale Exzision oder Destr a Akromioklavikel |
| 78.28.20↔ | Sonstige Verkürzungsosteotomie am Calcaneus | 80.81.99↔ | So Lok Exz o Destr e Gelläs an d Schult, So |
| 78.28.21↔ | Sonstige Verkürzungsosteotomie an sonstigen Tarsalia | 80.82.00↔ | Sonstige Lok Exz oder Destr e Gelläs a Ellb, n.n.bez. |
| 78.28.22↔ | Sonstige Verkürzungsosteotomie an Metatarsalia | 80.82.10↔ | Arthr lokale Exz oder Destr e Gelenkläsion a Ellb |
| 78.28.99↔ | Verkürzungsosteotomie an Tarsalia und Metatarsalia, sonst | 80.82.11↔ | Débridement am Ellenbogengelenk |
| 78.29.00↔ | Verkürzungsosteotomie an and Ni näh bez Kn, n.n.bez. | 80.82.12↔ | Zystenexstirpation am Ellbogengelenk |
| 78.29.10↔ | Temporäre Epiphyseodese an Phalangen der Hand | 80.82.99↔ | Sonstige Lok Exz oder Destr e Gelläs a Ellb, sonstige |
| 78.29.11↔ | Permanente Epiphyseodese an Phalangen der Hand | 80.83.00↔ | Sonstige Lok Exz oder Destr e Gelläs a Hdgel, n.n.bez. |
| 78.29.12↔ | Therapeutische Epiphyseolyse an Phalangen der Hand | 80.83.10↔ | Arthr lokale Exz oder Destr e Gelläs a Handgelenk |
| 78.29.19↔ | Sonstige Verkürzungsosteotomie an Phalangen der Hand | 80.83.11↔ | Débridement am Handgelenk |
| 78.29.30↔ | Temporäre Epiphyseodese am Becken | 80.83.12↔ | Zystenexstirpation am Handgelenk |
| 78.29.31↔ | Permanente Epiphyseodese am Becken | 80.83.99↔ | Sonstige Lok Exz oder Destr e Gelläs a Hdgel, sonstige |
| 78.29.32↔ | Therapeutische Epiphyseolyse am Becken | 80.84.00↔ | So Lok Exz o Destr e Gelläs an Hand und Fing, n.n.bez. |
| 78.29.39↔ | Sonstige Verkürzungsosteotomie am Becken | 80.84.10↔ | Debridement an Gelenken der Handwurzel |
| 78.29.40↔ | Temporäre Epiphyseodese an Phalangen des Fußes | 80.84.20↔ | Debridement an sonstigen Gelenken der Hand und Finger |
| 78.29.41↔ | Permanente Epiphyseodese an Phalangen des Fußes | 80.84.99↔ | So Lok Exz o Destr e Gelläs an Hand und Fing, so |
| 78.29.42↔ | Therapeutische Epiphyseolyse an Phalangen des Fußes | 80.85.00↔ | Sonstige Lok Exz o Destr e Gelläs an d Hüfte, n.n.bez. |
| 78.29.49↔ | Sonstige Verkürzungsosteotomie an Phalangen des Fußes | 80.85.10↔ | Arthr lokale Exz oder Destr e Gelenkläsion an d Hüfte |
| 78.29.90↔ | Temporäre Epiphyseodese an and nicht näher bez Knochen | 80.85.11↔ | Débridement am Hüftgelenk |
| 78.29.91↔ | Permanente Epiphysod an and nicht näher bez Knochen | 80.85.12↔ | Zystenexstirpation am Hüftgelenk |
| 78.29.92↔ | Therapeutische Epiphyseolyse an and nicht näher bez Kn | 80.85.99↔ | Sonstige Lok Exz o Destr e Gelläs an d Hüfte, sonstige |
| 78.29.99↔ | Verkürzungsosteotomie an and Ni näh bez Kn, sonstige | 80.86.00↔ | Sonstige Lok Exz oder Destr e Gelläs a Knie, n.n.bez. |
| 78.38.00↔ | Verlängerungsosteotomie an Tarsalia u Metatarsalia, n.n.bez. | 80.86.10↔ | Arthr lokale Exzision oder Destruktion a Kniegelenk |
| 78.38.10↔ | Verlängerungsosteotomie am Calcaneus | 80.86.11↔ | Débridement am Kniegelenk |
| 78.38.19↔ | Verlängerungsosteotomie an sonstigen Tarsalia | 80.86.12↔ | Zystenexstirpation am Kniegelenk |
| 78.38.20↔ | Verlängerungsosteotomie an Metatarsalia | 80.86.13↔ | Exzision eines Meniskusganglions am Kniegelenk |
| 78.38.99↔ | Verlängerungsosteotomie an Tarsalia und Metatarsalia, sonst | 80.86.99↔ | Sonstige Lok Exz oder Destr e Gelläs a Knie, sonstige |
| 78.48↔ | Sonst plastische Rekonstruktion an Tarsalia und Metatarsalia | 80.87.00↔ | Sonstige Lok Exz o Destr e Gelläs a Sg, n.n.bez. |
| 78.49.00↔ | So plast Reko an and näh bez Kn, auss Geschk, n.n.bez. | 80.87.10↔ | Arthr Lok Exz o Destr e Gelläs a oberen Sprunggelenk |
| 78.49.10↔ | Sonstige plast Reko an and näh bez Kn, n.n.bez. | 80.87.11↔ | Débridement am oberen Sprunggelenk |
| 78.49.11↔ | Sonst plastische Rekonstruktion an Phalangen der Hand | 80.87.12↔ | Zystenexstirpation am oberen Sprunggelenk |
| 78.49.12↔ | Sonstige plastische Rekonstruktion am Becken | 80.87.19↔ | Sonstige Lok Exz o Destr e Gelläs a ob Sprunggelenk |
| 78.49.13↔ | Sonst plastische Rekonstruktion an Phalangen des Fußes | 80.87.20↔ | Arthr Lok Exz o Destr e Gelläs a unteren Sprunggelenk |
| 78.49.19↔ | Sonstige Plast Reko an and näh bez Kn, sonstige | 80.87.21↔ | Débridement am unteren Sprunggelenk |
| 78.49.80↔ | Knochtx u Verw v Knochenersmat an d Ws, n.n.bez. | 80.87.22↔ | Zystenexstirpation am unteren Sprunggelenk |
| 78.49.81↔ | Tx v Spng(spänn) o krtksprngösn Spänn (autgn) an d Ws | 80.87.29↔ | Sonstige Lok Exz o Destr e Gelläs a unteren Sg |
| 78.49.82↔ | Vrw v Kemt a d Ws au Klgfns m Hydrxlpsch, o Anr v KnWhz | 80.87.99↔ | Sonstige Lok Exz o Destr e Gelläs a Sg, sonstige |
| 78.49.83↔ | Vrw v Kemt a d Ws au Klgfns m Hydrxlpsch, m Anr v KnWhz | 80.88.00↔ | So Lok Exz o Destr e Gelläs an Fuss u Zehen, n.n.bez. |
| 78.49.84↔ | Verw v keram Knochenersmat an d Ws, oh Anr v Knwachs | 80.88.10↔ | Arthr lokale Exz oder Destr e Gelläs an Fuss und Zehen |
| 78.49.85↔ | Verw v keram Knochenersmat an d Ws, m Anr v Knwachs | 80.88.20↔ | Débridement am Metatarsophalangealgelenk |
| 78.49.89↔ | Knochtx u Verw v Knochenersmat an d Wirbelsäule, so | 80.88.21↔ | Zystenexstirpation am Metatarsophalangealgelenk |
| 78.49.99↔ | So Plast Reko an and näh bez Kn, auss Gschk, so | 80.88.29↔ | Sonstige Lok Exz oder Destr a Metatarsgel |
| 79.97↔ | Ni näh bez Op an Verletzung von Tarsalia und Metatars | 80.88.30↔ | Débridement an Zehengelenken |
| 79.99.00↔ | Nicht näher bez Operation an e and bez Kn, n.n.bez. | 80.88.40↔ | Débridement an sonstigen Fussgelenken |
| 79.99.10↔ | Nicht näher bezeichnete Operation an Klavikula und Skapula | 80.88.50↔ | Zystenexstirpation an sonstigen Gel von Fuss und Zehen |
| 79.99.20↔ | Nicht näher bezeichnete Operation an der Wirbelsäule | 80.88.59↔ | So Lok Exz o Destr an sonstigen Gel von Fuss und Zehen |
| 79.99.30↔ | Nicht näher bezeichnete Operation an der Patella | 80.88.99↔ | So Lok Exz o Destr e Gelläs an Fuss und Zehen, so |

| | | | |
|-----------|--|-----------|---|
| 80.89.00↔ | So Lok Exz o Destr e Gelläs an and bez Lok, n.n.bez. | 81.93.10↔ | Naht des Bandapparates der Klavikula |
| 80.89.10↔ | Arthr Lok Exz o Destr e Gelläs a Sternokligel | 81.93.20↔ | Naht des radioulnaren Ringbandes |
| 80.89.11↔ | Débridement am Sternoklavikulargelenk | 81.93.21↔ | Naht des distalen radioulnaren Bandapparates |
| 80.89.12↔ | Zystenexstirpation am Sternoklavikulargelenk | 81.93.30↔ | Nht an Kaps o Lig d ob Extrem, Handwur und Mitthand |
| 80.89.19↔ | Sonstige Lok Exz oder Destr a Sternoklavikulargelenk | 81.93.99↔ | Naht an Kapsel o Ligament der oberen Extremitäten, sonst |
| 80.89.20↔ | Arthr lokale Exz oder Destr e Gelläs a Iliosgel | 82.03↔ | Bursotomie an der Hand |
| 80.89.21↔ | Débridement am Iliosakralgelenk | 82.09.00↔ | Sonstige Inzision an den Weichteilen der Hand, n.n.bez. |
| 80.89.22↔ | Zystenexstirpation am Iliosakralgelenk | 82.09.10↔ | S Inzs an D Weicht d Hnd, Shnnfchspltng an d Hnd |
| 80.89.29↔ | Sonstige lokale Exzision oder Destr a Iliosakralgelenk | 82.09.99↔ | Sonstige Inzision an den Weichteilen der Hand, sonstige |
| 80.89.30↔ | Débridement an der Symphyse | 82.19.00↔ | Sonst Durchtrennung von Weichteilen der Hand, n.n.bez. |
| 80.89.31↔ | Zystenexstirpation an einem Gelenk, n.n.bez. | 82.19.10↔ | So Durchtr v Weichteilen d Hand, Durchtr v Mn d Hand |
| 80.89.39↔ | Sonstige lokale Exzision oder Destr an d Symphyse | 82.19.99↔ | Sonst Durchtrennung von Weichteilen der Hand, sonst |
| 80.89.40↔ | Arthr Lok Exz oder Destr e Gelläs an and bez Lok | 82.21↔ | Exzision einer Läsion an einer Sehnscheide der Hand |
| 80.89.41↔ | Débr einer Gelenkläsion an and bez Lokalisation | 82.29↔ | Exzision einer anderen Läsion an den Weichteilen der Hand |
| 80.89.42↔ | Zystenexstirpation an Gelenken and bez Lokalisation | 82.35.00↔ | Sonstige Fasziektomie der Hand, n.n.bez. |
| 80.89.99↔ | So Lok Exz o Destr e Gelläs an and bez Lok, so | 82.35.10↔ | Fasziektomie der Hohlhand |
| 80.90.00↔ | Sonstige Exzision an einem Gelenk, n.n.bez. | 82.35.11↔ | Fasziektomie der Hand und Finger mit Neurolyse |
| 80.90.10↔ | Arthroskopische Exzision an einem Gelenk | 82.35.12↔ | Faszieekt d Hand und Fing m Neurolyse und Arteriohyse |
| 80.90.99↔ | Sonstige Exzision an einem Gelenk, sonstige | 82.35.13↔ | Fasziektomie der Hand und Finger mit Arthrolyse |
| 80.91.00↔ | Sonstige Exzision an der Schulter, n.n.bez. | 82.35.99↔ | Sonstige Fasziektomie der Hand, sonstige |
| 80.91.10↔ | Arthroskopische Exzision am Humeroglenoidalgelenk | 82.39.00↔ | Sonstige Exzision von Weichteilen der Hand, n.n.bez. |
| 80.91.11↔ | Sonstige Exzision am Humeroglenoidalgelenk | 82.39.10↔ | So Exz v Weicht d Hand, Exz v Sehnscheiden d Hand |
| 80.91.20↔ | Arthroskopische Exzision am Akromioklavikulargelenk | 82.39.99↔ | Sonstige Exzision von Weichteilen der Hand, sonstige |
| 80.91.21↔ | Sonstige Exzision am Akromioklavikulargelenk | 82.45↔ | Sonstige Naht an einer anderen Sehne der Hand |
| 80.91.30↔ | Entnahme eines Knorpeltransplantates an der Schulter | 82.46.00↔ | Naht an Muskel oder Faszie der Hand, n.n.bez. |
| 80.91.99↔ | Sonstige Exzision an der Schulter, sonstige | 82.46.10↔ | Naht an einer Faszie der Hand |
| 80.92.00↔ | Sonstige Exzision am Ellbogen, n.n.bez. | 82.46.20↔ | Naht an einem Muskel der Hand |
| 80.92.10↔ | Arthroskopische Exzision am Ellbogen | 82.46.99↔ | Naht an Muskel oder Faszie der Hand, sonstige |
| 80.92.11↔ | Entnahme eines Knorpeltransplantates am Ellbogengelenk | 82.52↔ | Verkürzung einer Sehne der Hand |
| 80.92.99↔ | Sonstige Exzision am Ellbogen, sonstige | 82.53↔ | Reinsertion einer Sehne der Hand |
| 80.93.00↔ | Sonstige Exzision am Handgelenk, n.n.bez. | 82.54↔ | Reinsertion eines Muskels der Hand |
| 80.93.10↔ | Arthroskopische Exzision am Handgelenk | 82.55↔ | Sonstige Längenänderung an Muskel oder Sehne der Hand |
| 80.93.11↔ | Entnahme eines Knorpeltransplantates am Handgelenk | 82.56↔ | Sonstr Transfer oder Transplantation einer Sehne der Hand |
| 80.93.12↔ | Resektion des Discus triangularis am Handgelenk | 82.58↔ | Sonstr Transfer oder Transplantation eines Handmuskels |
| 80.93.99↔ | Sonstige Exzision am Handgelenk, sonstige | 82.59↔ | Sonstige Transposition eines Handmuskels |
| 80.94↔ | Sonstige Exzision an Hand- und Fingergelenk | 82.72.00↔ | Plast Op an d Hand m M o FaszTransplantat, n.n.bez. |
| 80.95.00↔ | Sonstige Exzision am Hüftgelenk, n.n.bez. | 82.72.10↔ | Plastische Op m M o FaszTransplantat an e Fing |
| 80.95.10↔ | Arthroskopische Exzision am Hüftgelenk | 82.72.11↔ | Plast Op m M o FaszTransplantat an sonst Teil d Hand |
| 80.95.11↔ | Entnahme eines Knorpeltransplantates am Hüftgelenk | 82.72.99↔ | Plast Op an d Hand m M o FaszTransplantat, sonstiges |
| 80.95.99↔ | Sonstige Exzision am Hüftgelenk, sonstige | 82.79↔ | Plastische Op an d Hand m and Transplantat o Implant |
| 80.96.00↔ | Sonstige Exzision am Knie, n.n.bez. | 82.82↔ | Plastische Rekonstruktion einer Spalthand |
| 80.96.10↔ | Arthroskopische Exzision am Kniegelenk | 82.83↔ | Plastische Rekonstruktion bei Makrodaktylie |
| 80.96.20↔ | Entnahme e Knorpeltransplantates a Kniegelenk, arthr | 82.85↔ | Sonstige Tenodese an der Hand |
| 80.96.21↔ | Entn e Knorpeltransplantates a Kniegelenk, offen chir | 82.86.00↔ | Sonstige Tenoplastik an der Hand, n.n.bez. |
| 80.96.99↔ | Sonstige Exzision am Knie, sonstige | 82.86.10↔ | Tenoplastik von Beugesehen der Hand |
| 80.97.00↔ | Sonstige Exzision am Sprunggelenk, n.n.bez. | 82.86.11↔ | Schaffung eines Transplantlagers für Sehnen an der Hand |
| 80.97.10↔ | Arthroskopische Exzision am oberen Sprunggelenk | 82.86.12↔ | Revision (ohne Wechsel) e Sehnenimplantates an d Hand |
| 80.97.11↔ | Sonstige Exzision am oberen Sprunggelenk | 82.86.13↔ | Wechsel eines Sehnenimplantates an der Hand |
| 80.97.20↔ | Arthroskopische Exzision am unteren Sprunggelenk | 82.86.99↔ | Sonstige Tenoplastik an der Hand, sonstige |
| 80.97.21↔ | Sonstige Exzision am unteren Sprunggelenk | 82.89.00↔ | Sonstige plastische Operationen an der Hand, n.n.bez. |
| 80.97.30↔ | Entnahme eines Knorpeltransplantates am Sprunggelenk | 82.89.10↔ | Sehnscheidenplastik an der Hand |
| 80.97.99↔ | Sonstige Exzision am Sprunggelenk, sonstige | 82.89.11↔ | Knöcherne Ref von Bänder d Handwur und Mitthand |
| 80.98.00↔ | Sonstige Exzision an Fuss- und Zehengelenk, n.n.bez. | 82.89.12↔ | Knöcherne Refixation von sonstigen Bänder der Hand |
| 80.98.10↔ | Arthroskopische Exzision an Fuss- und Zehengelenken | 82.89.13↔ | Glübrgreifnd Weichteildstrktion b kng Anm d Hnd |
| 80.98.11↔ | Sonstige Exzision am Metatarsophalangealgelenk | 82.89.14↔ | Radialisation bei kongenitalen Anomalien der Hand |
| 80.98.12↔ | Sonstige Exzision an sonstigen Fussgelenken | 82.89.15↔ | Rs v Schnürrngn m plstschr Rk b kng Anm d Hnd |
| 80.98.13↔ | Sonstige Exzision an Zehengelenken | 82.89.16↔ | Transfer einer Zehe als Fingersersatz |
| 80.98.99↔ | Sonstige Exzision an Fuss- und Zehengelenk, sonstige | 82.89.99↔ | Sonstige plastische Operationen an der Hand, sonstige |
| 80.99.00↔ | Sonstige Exz an e Gel an and bez Lok, n.n.bez. | 83.03.00↔ | Bursotomie, n.n.bez. |
| 80.99.10↔ | Arthroskopische Exzision am Sternoklavikulargelenk | 83.03.10↔ | Bursotomie, Kopf und Hals |
| 80.99.11↔ | Sonstige Exzision am Sternoklavikulargelenk | 83.03.11↔ | Bursotomie, Schulter und Axilla |
| 80.99.20↔ | Arthroskopische Exzision am Iliosakralgelenk | 83.03.12↔ | Bursotomie, Oberarm und Ellenbogen |
| 80.99.21↔ | Sonstige Exzision am Iliosakralgelenk | 83.03.13↔ | Bursotomie, Unterarm |
| 80.99.30↔ | Arthroskopische Exzision an der Symphyse | 83.03.14↔ | Bursotomie, Brustwand, Bauch und Rücken |
| 80.99.31↔ | Sonstige Exzision an der Symphyse | 83.03.15↔ | Bursotomie, Leisten- und Genitalregion und Gesäss |
| 80.99.90↔ | Arthr Exzision an einem Gelenk an and bez Lokalisation | 83.03.16↔ | Bursotomie, Untere Extremität |
| 80.99.91↔ | Entn e Knorpeltx an e Gel an and bez Lokalisation | 83.03.19↔ | Bursotomie, Andere Lokalisation |
| 80.99.99↔ | Sonstige Exz an e Gel an and bez Lok, sonstige | 83.03.99↔ | Bursotomie, sonstige |
| 81.11↔ | Arthrodesse am Sprunggelenk | 83.14.00↔ | Fasziotomie oder Aponeurotomie, n.n.bez. |
| 81.93.00↔ | Naht an Kapsel od Ligament der oberen Extremitäten, n.n.bez. | 83.14.10↔ | Fasziotomie oder Aponeurotomie, Kopf und Hals |

| | | | |
|-----------|--|-----------|--|
| 83.14.11↔ | Fasziotomie oder Aponeurotomie, Schulter und Axilla | 86.25.99↔ | Dermabrasion, sonstige |
| 83.14.12↔ | Fasziotomie oder Aponeurotomie, Oberarm und Ellenbogen | 86.4x.00↔ | Radikale Exzision einer Hautläsion, n.n.bez. |
| 83.14.13↔ | Fasziotomie oder Aponeurotomie, Unterarm | 86.4x.10↔ | Radikale Exz e Hautläs a Kopf mit histgr Kontrolle |
| 83.14.14↔ | Fasziotomie o Aponeurotomie, Brustwand, Bauch und Rücken | 86.4x.11↔ | Radikale Exz e Hautläs d Halses mit histgr Kontrolle |
| 83.14.15↔ | Fasziotomie o Aponeurotomie, Leist u Genreg u Gesäss | 86.4x.13↔ | Rad Exz e Hautläs an Unterarm und Hand m histgr Kontr |
| 83.14.16↔ | Fasziotomie oder Aponeurotomie, Untere Extremität | 86.4x.17↔ | Rd Exz e Hautläs an Leist u Gnrg u Gsäß m histgr Kntr |
| 83.14.19↔ | Fasziotomie oder Aponeurotomie, Andere Lokalisation | 86.4x.18↔ | Radikale Exz e Hautläs d unteren Extrem m histgr Kontr |
| 83.14.99↔ | Fasziotomie oder Aponeurotomie, sonstige | 86.4x.19↔ | Radikale Exz e Hautläs and Lok mit histgr Kontr |
| 83.21.00↔ | Biopsie an den Weichteilen, n.n.bez. | 86.4x.20↔ | Rad Exz e Hautläs a Kopf m Tx o Transp von Haut |
| 83.21.10↔ | Biops an D Weicht, Perkut (Nad) Biops an D Weicht | 86.4x.21↔ | Rad Exz e Hautläs d Halses m Tx o Transp von Haut |
| 83.21.11↔ | Offene Biopsie an den Weichteilen | 86.4x.22↔ | Rd Exz e Hautläs an Schlt u Axll m Tx o Trnsp v Haut |
| 83.21.20↔ | Biopsie an den Weichteilen, Perkutane (Nadel-) Biop a Muskel | 86.4x.23↔ | Rad Exz e Hautläs an Oba u Ellb m Tx o Transp von Haut |
| 83.21.21↔ | Offene Biopsie am Muskel | 86.4x.24↔ | Rad Exz e Hautläs d Unterarmes m Tx o Transp von Haut |
| 83.21.30↔ | Biopsie an den Weichteilen, Biopsie an einem Schleimbeutel | 86.4x.25↔ | Rad Exz e Hautläs d Hand m Tx o Transp von Haut |
| 83.21.99↔ | Biopsie an den Weichteilen, sonstige | 86.4x.26↔ | Rd Exz e Hautläs an Brw u Rückn m Tx o Trnsp v Haut |
| 83.31.00↔ | Exzision einer Läsion an einer Sehnscheide, n.n.bez. | 86.4x.27↔ | Rad Exz e Hautläs an d Bauchreg m Tx o Transp von Haut |
| 83.31.10↔ | Exzision einer Läsion an einer Sehnscheide, Kopf und Hals | 86.4x.28↔ | Rd Exz e Hautläs d Leist u Gnrg m Tx o Trnsp v Haut |
| 83.31.11↔ | Exz e Läsion an e Sehnscheide, Schulter und Axilla | 86.4x.29↔ | Rad Exz e Hautläs and Lok m Tx o Transp von Haut |
| 83.31.12↔ | Exzision e Läsion an e Sehnscheide, Oberarm und Ellb | 86.4x.2a↔ | Rad Exz e Hautläs a Gesäß m Tx o Transp von Haut |
| 83.31.13↔ | Exzision einer Läsion an einer Sehnscheide, Unterarm | 86.4x.2b↔ | Rad Exz e Hautläs d unt Extrem m Tx o Transp von Haut |
| 83.31.14↔ | Exz e Läs an e Sehnscheid, Brustwand, Bauch u Rücken | 86.4x.30↔ | Mkrg Chr a Schnllschntt (Mhs' Mrcgrphc Srgry) |
| 83.31.15↔ | Exz e Läs an e Sehnscheid, Leist u Genreg u Gesäss | 86.4x.31↔ | Mkrg Chr a Prffnschntt (3DHstlgie n Tübngn Mthd) |
| 83.31.16↔ | Exz einer Läsion an einer Sehnscheide, Untere Extremität | 86.4x.99↔ | Radikale Exzision einer Hautläsion, sonstige |
| 83.31.19↔ | Exzision e Läsion an e Sehnscheide, And Lokalisation | 86.75.00↔ | Revision von gestieltem oder freiem Lappen, n.n.bez. |
| 83.31.99↔ | Exzision einer Läsion an einer Sehnscheide, sonstige | 86.75.10↔ | Revision von gestielt o fr Lp o fr Hauttx d Kopfes |
| 83.99.00↔ | And Operationen an Muskel, Sehne, Faszie und Bursa, nnbez | 86.75.11↔ | Revision von gestielt o fr Lp o fr Hauttx d Halses |
| 83.99.10↔ | Andere Operationen an Sehnen, Kopf und Hals | 86.75.12↔ | Rev von gestielt o fr Lp o fr Hauttx von Schult u Oba |
| 83.99.11↔ | Andere Operationen an Sehnen, Schulter und Axilla | 86.75.13↔ | Revision von gestielt o fr Lp o fr Hauttx d Unterarmes |
| 83.99.12↔ | Andere Operationen an Sehnen, Oberarm und Ellenbogen | 86.75.14↔ | Revision von gestielt oder fr Lp oder fr Hauttx d Hand |
| 83.99.13↔ | Andere Operationen an Sehnen, Unterarm | 86.75.15↔ | Rev von gestielt o fr Lp o fr Hauttx d Bruw und Rücken |
| 83.99.14↔ | And Operationen an Sehnen, Brustwand, Bauch und Rücken | 86.75.16↔ | Revision von gestielt o fr Lp o fr Hauttx d Bauchreg |
| 83.99.15↔ | And Operationen an Sehnen, Leist und Genreg und Gesäß | 86.75.17↔ | Rev von gestielt o fr Lp o fr Hauttx d unteren Extrem |
| 83.99.16↔ | Andere Operationen an Sehnen, Untere Extremität | 86.75.19↔ | Revision von gestielt o fr Lp o fr Hauttx and Lok |
| 83.99.19↔ | Andere Operationen an Sehnen, Andere Lokalisation | 86.75.99↔ | Revision von gestieltem oder freiem Lappen, sonstige |
| 83.99.20↔ | And Operationen an Muskel, Fasz und Bursa, Kopf und Ha | 86.76.50↔ | Großflächige Z-Plastik am Kopf (außer Lippe und Mund) |
| 83.99.21↔ | And Op an M, Fasz und Bursa, Schulter und Axilla | 86.76.51↔ | Großflächige Z-Plastik am Hals |
| 83.99.22↔ | And Operationen an M, Fasz und Bursa, Oberarm und Ellb | 86.76.52↔ | Großflächige Z-Plastik an Schulter und Oberarm |
| 83.99.23↔ | And Operationen an Muskel, Faszie und Bursa, Unterarm | 86.76.53↔ | Großflächige Z-Plastik am Unterarm |
| 83.99.24↔ | And Op an M, Fasz und Bursa, Bruw, Bauch und Rücken | 86.76.54↔ | Großflächige Z-Plastik an Brustwand und Rücken |
| 83.99.25↔ | And Op an M, Fasz u Bursa, Leist u Genreg u Gesäß | 86.76.55↔ | Großflächige Z-Plastik an der Bauchregion |
| 83.99.26↔ | And Operationen an M, Fasz und Bursa, Untere Extrem | 86.76.56↔ | Großflächige Z-Plastik an der Leisten- und Genitalregion |
| 83.99.29↔ | And Operationen an Muskel, Fasz und Bursa, And Lok | 86.76.57↔ | Großflächige Z-Plastik am Gesäß |
| 83.99.30↔ | Revision (ohne Ersetzen) e Skelettmuskelstimulators | 86.76.58↔ | Großflächige Z-Plastik an Oberschenkel und Unterschenkel |
| 83.99.99↔ | And Operationen an Muskel, Sehne, Faszie und Bursa, sonst | 86.76.59↔ | Großflächige Z-Plastik an andere Lokalisationen |
| 85.0x.00↔ | Inzision an der Mamma, n.n.bez. | 86.76.5a↔ | Großflächige Z-Plastik am Fuß |
| 85.0x.10↔ | Inzis an d Mamma mit Durchtr d Kapsel b Mammoprothese | 86.81↔ | Straffungsoperation am Gesicht |
| 85.0x.11↔ | Inzision an der Mamma, ohne weitere Massnahmen | 86.82↔ | Rhytidektomie am Gesicht |
| 85.0x.99↔ | Inzision an der Mamma, sonstige | 86.83.00↔ | Gewebereduktionsplastik, n.n.bez. |
| 85.12↔ | Offene Biopsie an der Mamma | 86.83.13↔ | Gewebereduktionsplastik an Unterarm |
| 85.20↔ | Exzision oder Destruktion von Mammagewebe, n.n.bez. | 86.83.14↔ | Gewebereduktionsplastik an Hand |
| 85.21.00↔ | Lokale Exzision einer Läsion an der Mamma, n.n.bez. | 86.83.15↔ | Gewebereduktionsplastik an der Bauchregion |
| 85.21.10↔ | Lok Exz e Läs an d Mamma, ohne axilläre Lymphhekt | 86.83.16↔ | Gewebereduktionsplastik an d Leist u Genreg o a Gesäß |
| 85.21.11↔ | Lok Exz e Läs an d Mamma, mit axillärer Lymphhekt | 86.83.17↔ | Gewebereduktionsplastik an der unteren Extremität |
| 85.21.99↔ | Lokale Exzision einer Läsion an der Mamma, Sonstige | 86.83.19↔ | Gewebereduktionsplastik an anderer Lokalisation |
| 85.24↔ | Exzision von ektopischem Mammagewebe | 86.83.99↔ | Gewebereduktionsplastik, sonstige |
| 85.25↔ | Exzision einer Brustwarze | 86.84.00↔ | Korrektur einer Narbenkontraktur oder Bride, n.n.bez. |
| 85.50↔ | Augmentationsmammoplastik, n.n.bez. | 86.84.10↔ | Korrektur einer Narbenkontraktur oder Bride am Kopf |
| 85.51↔ | Einseitige intramammäre Injektion zur Augmentation | 86.84.13↔ | Korrektur einer Narbenkontraktur oder Bride an Unterarm |
| 85.52↔ | Beidseitige intramammäre Injektion zur Augmentation | 86.84.14↔ | Korrektur einer Narbenkontraktur oder Bride an der Hand |
| 86.21↔ | Exzision von Pilonidalzyste oder Sinus pilonidalis | 86.84.17↔ | Krr e Nrbnkntrkr o Brd an d Leist u Gnrg o a Gsäß |
| 86.25.00↔ | Dermabrasion, n.n.bez. | 86.84.18↔ | Korr e Narbenkontraktur oder Bride an d unteren Extrem |
| 86.25.10↔ | Kleinflächige Dermabrasion | 86.84.19↔ | Korr e Narbenkontraktur oder Bride an and Lokalisation |
| 86.25.20↔ | Großflächige Dermabrasion | 86.84.99↔ | Korrektur einer Narbenkontraktur oder Bride, sonstige |

Funktion

Aufnahmegewicht

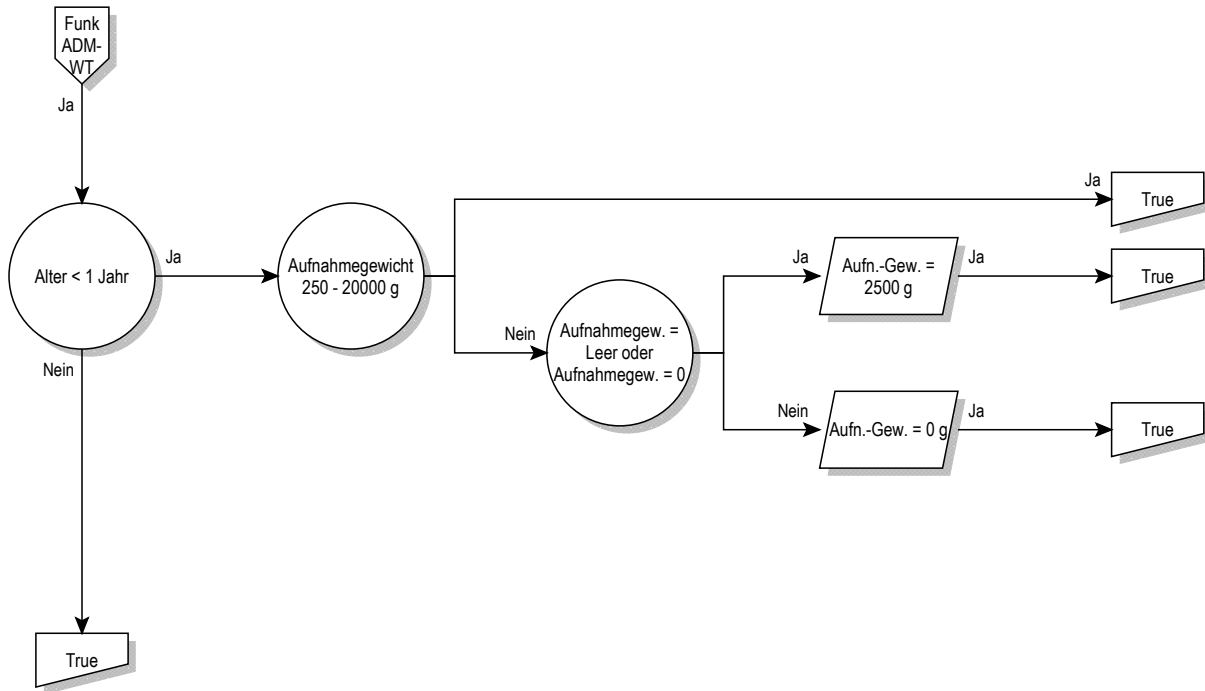

Aufnahmegewicht

Aufnahmegewicht

Alter < 1 Jahr

(Alter ist gleich 0 Jahre oder Alter (Jahre) ist leer) und Alter > 0 Tage und Alter < 366 Tage

Aufnahmegewicht 250 - 20000 g

Aufnahmegewicht >= 250 g und Aufnahmegewicht <= 19999 g

Aufnahmegewicht = 2500 g

Aufnahmegewicht (g) ist leer oder Aufnahmegewicht ist gleich 0 g

Funktion

Bestimmte OR-Prozeduren



Bestimmte OR-Prozeduren

Bestimmte OR-Prozeduren

Bestimmte OR-Prozeduren

Prozedur in Tabelle BORP-1

Prozedur BORP-1

| | | | |
|-----------|---|-----------|---|
| 00.50.00↔ | Implnt e Rsynchrhrzsm oh Ang v Df,kmpl Syst [CRTP],nnbz | 01.24.14↔ | S Krniot,Entf v allpl Mtrialdr Mdräg aus Schädlkn o Epdraum |
| 00.50.10↔ | Implnt Rsynschrttm oh Abgbn v Df m d Mögl d Frnüb(CRTP) | 01.24.15↔ | Sonstige Kraniot, Entf e Fk aus Schädelkn o Epidraum |
| 00.50.51↔ | Implant e Synchsyst, linksvent Pacing, Zweikammersystem | 01.24.16↔ | So Kraniot, So Drain epid Flüssigk o aus sonst Gründen |
| 00.50.52↔ | Implant e Synchsyst, linksvent Pacing, Dreiksys | 01.24.20↔ | Kraniotomie der Kalotte als Zugang, n.n.bez. |
| 00.50.99↔ | Implnt e Rsynchrhrzsm oh Ang v Df, kmpl Syst [CRTP], S | 01.24.21↔ | Bohrlochtrepation der Kalotte als Zugang |
| 00.51.00↔ | Implant e Resynchrdefibr, kompl Syst [CRTD], n.n.bez. | 01.24.22↔ | Streotktsch geführt Schädlröfng übr d Klft als Zg |
| 00.51.10↔ | Implnt e Rsynchrntionsdfbrllrs m d Mögl d Frnüb(CRTD) | 01.24.29↔ | Kraniotomie der Kalotte als Zugang, sonstige |
| 00.51.99↔ | Implant e Resynchrdefibr, kompl System [CRTD], So | 01.24.30↔ | Zugang durch die Schädelbasis, n.n.bez. |
| 00.52↔ | Implnt o Erstz v trnsvn Elkrtd i l Vntr d D Krnsn | 01.24.31↔ | Zugang durch die Schädelbasis, transoral |
| 00.53.00↔ | Implnt o Erstz nr d Plsgnr e Rsynchrzschrm [CRTP],nnbz | 01.24.32↔ | Zugang d d Schädelb, transor m Spal d weichen Gaumens |
| 00.53.11↔ | Systemumstellung b Resynchrzschrm [CRTP] | 01.24.33↔ | Zg d d Schädlb, trnsr m Spl d weichn u hrtn Gaumns |
| 00.53.99↔ | Implnt o Erstz nr d Plsgnr e Rsynchrzschrm [CRTP], S | 01.24.34↔ | Zugang durch die Schädelbasis, transsphenoidal |
| 00.54.00↔ | Implnt o Erstz nr d Plsgnr e Rsynchrdfbr [CRTD],nnbz | 01.24.35↔ | Zugang durch die Schädelbasis, transthemoidal |
| 00.54.10↔ | Implant nur d Pulsgener e Resynchrdefibr [CRTD] | 01.24.36↔ | Zugang durch die Schädelbasis, transmastoidal |
| 00.54.11↔ | Systemumstellung bei Resynchrntionsdefibrillator [CRT-D] | 01.24.37↔ | Zugang durch die Schädelbasis, translabrynthär |
| 00.54.12↔ | Ersetz nur d Pulsgener e Resynchrdefibr [CRTD] | 01.24.38↔ | Zugang durch die Schädelbasis, transpyramidal |
| 00.54.99↔ | Implnt o Erstz nr d Plsgnr e Rsynchrdfbr [CRTD], S | 01.24.39↔ | Zugang durch die Schädelbasis, sonstige |
| 00.56↔ | Eins od Ers impl Drucksens zur intrakard hämdyn Überw | 01.24.3a↔ | Zugang durch die Schädelbasis, transkondylär |
| 00.57.00↔ | Enstz,Erstz sbkt Vvrcht z intrkrd hämdyn Übrwchgng,n.n.bz | 01.24.3b↔ | Zugang durch die Schädelbasis, transorbital |
| 00.57.10↔ | Isol Sondimpl, epik, offen chir, linksventrikulär | 01.24.3c↔ | Zugang durch die Schädelbasis, mit Le-Fort-I-Osteotomie |
| 00.57.11↔ | Isol Sondimpl, epik, offen chir, rechtsventrikulär | 01.24.99↔ | Sonstige Kraniotomie, sonstige |
| 00.57.99↔ | Eins od Ers subk Vorr zur intrakard hämdyn Überw, sons | 01.25.00↔ | Sonstige Kraniektomie, n.n.bez. |
| 00.70↔ | Rev e Hüftendoproth, sowohl azetab als auch fem Komp | 01.25.10↔ | Sonstige Kraniektomie mit Dekompression |
| 00.71↔ | Revision einer Hüftendoprothese, azetabuläre Komponente | 01.25.11↔ | Sonst Kraniektomie zur Entleerung e epiduralen Hämatoms |
| 00.72↔ | Revision einer Hüftendoprothese, femorale Komponente | 01.25.12↔ | Sonst Kraniektomie zur Entleerung e epiduralen Empyems |
| 00.73↔ | Rev von Hüftproth, nur azetab Liner u / o nur Femkopf | 01.25.13↔ | So Kraniekt zur Entf e Fk aus Schädelkn o Epidraum |
| 00.80↔ | Revision einer Knieprothese, total (alle Komponenten) | 01.25.14↔ | S Krniekt m Enl v allpl Mt o Mdräg i D Schädlkn o Epdraum |
| 00.81↔ | Revision einer Knieprothese, Tibiakomponente | 01.25.19↔ | So Kraniekt z Drain epid Flüssigk o aus sonst Gründen |
| 00.82↔ | Revision einer Knieprothese, Femurkomponente | 01.25.20↔ | Sonstige Kraniekt, Rekraniektomie mit Einbr e Drain |
| 00.83↔ | Revision einer Knieprothese, Patellarkomponente | 01.25.21↔ | S Krniekt,Rkrekt z Entf v alpl Mt o Mdr a d Schädlkn o Epdr |
| 00.84↔ | Revision einer Knieprothese, Tibialiner | 01.25.99↔ | Sonstige Kraniektomie, sonstige |
| 00.85↔ | Ersatz der Oberfläche Hüftgelenk total | 01.26↔ | Einsetz und Ersetz e Kath i d Schädelhöhle o Hirn |
| 00.86↔ | Ersatz der Oberfläche Hüftgelenk, partiell, Femurkopf | 01.28↔ | Einsetzen von intrakran Katheter(n) via Bohrloch(löcher) |
| 00.87↔ | Ersatz der Oberfläche Hüftgelenk, partiell, Azetabulum | 01.29.00↔ | Rv (h Erstz) v Kth(n) aus Schädlh o Hrn, n.n.bz. |
| 01.12.00↔ | Offene Biopsie an den Hirnhäuten, n.n.bez. | 01.29.10↔ | Stereot Rev (oh Ersetz) v intrazer Kath z intrav Infus |
| 01.12.10↔ | Stereotaktische offene Biopsie an den Hirnhäuten | 01.29.99↔ | Rev (oh Ersetz) von Kath(n) aus Schädelh o Hirn, So |
| 01.12.99↔ | Offene Biopsie an den Hirnhäuten, sonstige | 01.31.00↔ | Inzision an den Hirnhäuten, n.n.bez. |
| 01.13.00↔ | Geschl [perkutane] [Nadel-] Biopsie am Gehirn, n.n.bez. | 01.31.10↔ | Inzis an D Hirnh zur Entl e subduralen Hämat (Hygroms) |
| 01.13.10↔ | Stereotaktische geschl [Perkut] [Nad] Biops a Hirn | 01.31.11↔ | Inzision an D Hirnhäuten zur Entl e subduralen Empyems |
| 01.13.99↔ | Geschl [perkutane] [Nadel-] Biopsie am Gehirn, sonstige | 01.31.20↔ | Inzs an D Hrn z Drain v sbd u sbchnoidlr Flüssgk |
| 01.14.00↔ | Offene Biopsie am Gehirn, n.n.bez. | 01.31.99↔ | Inzision an den Hirnhäuten, sonstige |
| 01.14.10↔ | Stereotaktische offene Biopsie am Gehirn | 01.32.00↔ | Lobotomie und Traktotomie, n.n.bez. |
| 01.14.99↔ | Offene Biopsie am Gehirn, sonstige | 01.32.10↔ | Lobotomie und Traktotomie, Zingulotomie |
| 01.15↔ | Biopsie am Schädel | 01.32.11↔ | Lobotomie und Traktotomie, Subpiale Transsektion |
| 01.18.20↔ | Offene Biopsie an intrakraniell Blutgefäss | 01.32.12↔ | Lobotomie und Traktotomie, Multiple Lobotomien |
| 01.18.21↔ | Stereotaktische off Biopsie an intrakraniell Blutgefäss | 01.32.20↔ | Lobotomie u Traktotomie, Stereot Untbr v Bahnsystemen |
| 01.18.29↔ | Offene Biopsie an intrakraniell Blutgefäss, sonstige | 01.32.99↔ | Lobotomie und Traktotomie, sonstige |
| 01.21↔ | Inzision und Drainage an den kranialen Sinus | 01.39.00↔ | Sonstige Inzision am Gehirn, n.n.bez. |
| 01.22↔ | Entf d Elektrod(n) e intrakraniellen Neurostimulators | 01.39.10↔ | Sonstige Inzision a Hirn zur Entl e intrazer Hämat |
| 01.23.00↔ | Rekraniotomie, n.n.bez. | 01.39.11↔ | Sonstige Inzision a Hirn zur Entl e intrazer Abszesses |
| 01.23.10↔ | Rekraniotomie mit Einbringen einer Drainage | 01.39.19↔ | So Inzis a Gehrin, Entl v So intrazerebraler Flüssigk |
| 01.23.20↔ | Rekrant m Entf v allopl Mat o Medträg aus d Schädelkn | 01.39.20↔ | So Inzis a Hirn, Stereotaktische Entl e intrkr Hämat |
| 01.23.21↔ | Rekrant m Entf von allopl Mat o Medträg aus d Epidraum | 01.39.21↔ | So Inzis a Hirn, Stereot Entl e intrkr Abszesses |
| 01.23.29↔ | Rekraniotomie mit Entfernen von sonstigen Material | 01.39.29↔ | So Inzs a Hrn, Streot Entl so intrkrniellr Flüssgk |
| 01.23.99↔ | Rekraniotomie, sonstige | 01.39.30↔ | Sonstige Inzision a Gehirn, Entf e intrazerebralen Fk |
| 01.24.00↔ | Sonstige Kraniotomie, n.n.bez. | 01.39.40↔ | Anl e ext Drain a Liqsys (z.B. ventr, zist, subd) |
| 01.24.10↔ | Sonstige Kraniotomie mit Dekompression | 01.39.41↔ | Anl e Reserv a Liqsys (z.B. ventr, zisternal, subd) |
| 01.24.11↔ | Sonst Kraniotomie zur Entleerung e epiduralen Hämatoms | 01.39.42↔ | Entf e Reserv a Liqsys (z.B. ventr, zisternal, subd) |
| 01.24.12↔ | Sonstige Kraniotomie zur Entleerung eines epid Empyems | 01.39.50↔ | Entfernung eines intrakraniellen Implantates |
| 01.24.13↔ | S Krniot,Enl v allpl Mt o Mdräg i d Schädlkn o Epdraum | 01.39.99↔ | Sonstige Inzision am Gehirn, sonstige |

| | | | |
|-----------|--|-----------|--|
| 01.41↔ | Operationen am Thalamus | 02.42.99↔ | Ersetzen eines Ventrikelshunts, sonstige |
| 01.42↔ | Operationen am Globus pallidum | 02.43↔ | Entfernen eines Ventrikelshunts |
| 01.51.00↔ | Exz von Läsion oder Gewebe an d Hirnhäuten, n.n.bez. | 02.91↔ | Lösung von kortikalen Adhäsionen |
| 01.51.10↔ | Exz v Tmr an d HrnH m Präprtio n infiltriertm Nchbr | 02.92↔ | Plastische Rekonstruktion am Gehirn |
| 01.51.99↔ | Exzision von Läsion oder Gewebe an den Hirnhäuten, sonst | 02.93.00↔ | Implnt o Erstz d Elktrod(n) e intrkr Neurstm, n.n.bz. |
| 01.52.00↔ | Hemisphärektomie, n.n.bez. | 02.93.10↔ | Implant o Ersetz v temp Mikroel z monolok Abl u Stimul |
| 01.52.10↔ | Hemisphärektomie, hirneigenes intrazerebrales Tumorgewebe | 02.93.11↔ | Implnt o Erstz v tmp Mikroel z mltk Abl u Stml |
| 01.52.11↔ | Hemisphärektomie, nicht hirneigenes intrazerebr Tumorgewebe | 02.93.20↔ | Implnt o Erstz v prm n Mikroel z mnlk Abl u Stml |
| 01.52.99↔ | Hemisphärektomie, sonstige | 02.93.21↔ | Implnt o Erstz v prm n Mikroel z mltk Abl u Stml |
| 01.53.00↔ | Lobektomie am Gehirn, n.n.bez. | 02.93.99↔ | Implant o Ersetz d Elektrod(n) e intrkr Neurostim, So |
| 01.53.10↔ | Lobektomie am Gehirn, hirneigenes intrazerebr Tumorgewebe | 02.96↔ | Einsetzen einer sphenoidalen Elektrode |
| 01.53.11↔ | Lobektomie am Hirn, Ni hirneigenes intrazerebrales Tumor | 02.99.00↔ | Sonst Operation an Schädel, Gehirn und Hirnhäuten, n.n.bez. |
| 01.53.99↔ | Lobektomie am Gehirn, sonstige | 02.99.10↔ | Stereotaktische Eingriffe am Liquorsystem |
| 01.59.00↔ | Sonstige Exz o Destr von Läs o Gew a Hirn, n.n.bez. | 02.99.11↔ | Streot Implnt u Explnttio n rdioaktvm Mt als slbst Engr |
| 01.59.10↔ | Sonstige Exz von hirneig intrazer Tumor a Hirn | 02.99.12↔ | Stereot Implant von Gew an Schäd, Hirn und Hirnh |
| 01.59.11↔ | Sonstige Exz von Ni hirneig intrazer Tumor a Hirn | 02.99.13↔ | Stereotaktische Instill von Med als selbst Eingr |
| 01.59.12↔ | So Exz von Läs o Gew a Hirn, Debr e Kontusion a Hirn | 02.99.14↔ | Streot Implnt, Rv o Wchs v intrzr Kth z intrv Infz |
| 01.59.19↔ | Sonst Exzision von Läsion oder Gewebe am Gehirn, sonst | 02.99.20↔ | Umwdl e Lqurshnts (Hrnwssrbleitng) i e Mhrfchbleitng |
| 01.59.20↔ | Sonstige Destr von hirneig intrazer Tumor a Hirn | 02.99.29↔ | Sonstige Revision und Entfernung von Liquorableitungen |
| 01.59.21↔ | Sonstige Destr von Ni hirneig intrazer Tumor a Hirn | 02.99.30↔ | Implantation oder Wechsel einer intrakraniellen Messsonde |
| 01.59.29↔ | Sonst Destruktion von Läsion o Gewebe am Gehirn, sonst | 02.99.31↔ | Revision (ohne Wechsel) einer intrakraniellen Messsonde |
| 01.59.99↔ | Sonstige Exz o Destr von Läs o Gew a Hirn, sonstige | 02.99.40↔ | Implantation oder Wechsel einer Neuroprothese |
| 01.6x.00↔ | Exzision u Destruktion einer Läsion am Schädel, n.n.bez. | 02.99.41↔ | Revision (ohne Wechsel) einer Neuroprothese |
| 01.6x.10↔ | Exzision und Destruktion von Tumorgewebe an Schädelbasis | 02.99.50↔ | Implant u Entf e KathBallonSyst z intrazer Brachyth |
| 01.6x.11↔ | Exzision und Destruktion von Tumorgewebe an d Kalotte | 02.99.70↔ | Rv (o Erstz) d Elktrod e intrkr Neurstm, n.n.bz. |
| 01.6x.20↔ | Exz und Destr vom sonst erkrankten Gew an d Schädelb | 02.99.71↔ | Rv(o Ers)d Elktrod intrkr Neurstm,streotktsch,perm Enzlsys z Dst |
| 01.6x.21↔ | Exz und Destr von sonst erkrankten Gew an d Kalotte | 02.99.72↔ | Rv(o Ers)d Elktrod intrkr Neurstm,streotktsch,perm Mhrhsys z Dst |
| 01.6x.22↔ | Exz u Dstr v snst erkrknkt Gw an d Klitt m HrnH | 02.99.79↔ | Rev (oh Ersetz) d Elektrod e intrkr Neurostim, So |
| 01.6x.99↔ | Exzision und Destr einer Läsion a Schädel, sonstige | 02.99.90↔ | Sonstige stereotaktische Op an Schädel, Hirn und Hirnh |
| 02.01↔ | Eröffnen einer Schädelnaht | 02.99.99↔ | Sonst Operation an Schädel, Gehirn u Hirnhäuten, sonst |
| 02.02↔ | Elevation von Frakturfragmenten vom Schädel | 03.01.00↔ | Entfernen eines Fremdkörpers vom Spinalkanal, n.n.bez. |
| 02.03↔ | Bildung eines Schädelknochenlappens | 03.01.10↔ | Entfernen eines Fremdkörpers vom Spinalkanal, epidural |
| 02.04.00↔ | Knochen transplantation an den Schädel, n.n.bez. | 03.01.99↔ | Entfernen eines Fremdkörpers vom Spinalkanal, sonstige |
| 02.04.10↔ | Knochen transplantation an den Schädel, Schädeldach | 03.02↔ | Relaminectomie |
| 02.04.99↔ | Knochen transplantation an den Schädel, sonstige | 03.09.00↔ | Sonst Exploration und Dekompression am Spinalkanal, n.n.b |
| 02.05.00↔ | Einsetzen einer Schädelknochenplatte, n.n.bez. | 03.09.10↔ | Zugang zur Halswirbelsäule, n.n.bez. |
| 02.05.10↔ | Eins CADImp an Hrnsch oh Bt d Gsschäd,Enf Df | 03.09.11↔ | Zugang zur Halswirbelsäule, ventral, 1 Segment |
| 02.05.11↔ | Eins CADImp an Hrnsch oh Bt d Gsschäd,grfR o kmpf Df | 03.09.12↔ | Zugang zur Halswirbelsäule, ventral, 2 Segmente |
| 02.05.20↔ | Eins CADImp an Hrnsch m Bt v Orb,Tmpreg o fr Sn(bs 2 Rg) | 03.09.13↔ | Zugang zur Halswirbelsäule, ventral, 3 und mehr Segmente |
| 02.05.30↔ | Eins CADImp an Hrnsch m Bt mlit Rg d Gsschäd(b3Rg) | 03.09.14↔ | Zugang zur Hws (d Laminot o Hemilekt), dors, 1 Segment |
| 02.05.99↔ | Einsetzen einer Schädelknochenplatte, sonstige | 03.09.15↔ | Zugang zur Hws (d Laminot o Hemilekt), dors, 2 Seg |
| 02.06.00↔ | Sonstige Osteoplastik am Schädel, n.n.bez. | 03.09.16↔ | Zug z Hws (d Laminot o Hemilekt), dors, 3 u mehr Seg |
| 02.06.10↔ | Frontoorbitale Kranioplastik zur Verlagerung | 03.09.17↔ | Zugang zum kraniozervikalem Uebergang |
| 02.06.20↔ | RK d Hrnsch oh Bt d Gsschäd, m einf Implnt (Knzmnt) | 03.09.19↔ | Zugang zur Halswirbelsäule, sonstige |
| 02.06.30↔ | Reko v Hirn u Gesschäd, m einf Implant (Knzement) o Tx | 03.09.20↔ | Zugang zur Brustwirbelsäule, n.n.bez. |
| 02.06.99↔ | Sonst Osteoplastik am Schädel (Kranioplastik), sonst | 03.09.21↔ | Zugang zur Brustwirbelsäule, ventral, 1 Segment |
| 02.07↔ | Entfernen einer Schädelknochenplatte | 03.09.22↔ | Zugang zur Brustwirbelsäule, ventral, 2 Segmente |
| 02.11↔ | Einfache Naht an der Dura mater des Gehirns | 03.09.23↔ | Zugang zur Brustwirbelsäule, ventral, 3 und mehr Segmente |
| 02.12.00↔ | Sonstige Rekonstruktion an den Hirnhäuten, n.n.bez. | 03.09.24↔ | Zugang zur Bws (d Laminot o Hemilekt), dors, 1 Segment |
| 02.12.10↔ | Sonst Rekonstruktion an den Hirnhäuten ohne Kranioplastik | 03.09.25↔ | Zugang zur Bws (d Laminot o Hemilekt), dors, 2 Seg |
| 02.12.20↔ | Sonst Rekonstruktion an den Hirnhäuten mit Kranioplastik | 03.09.26↔ | Zug z Bws (d Laminot o Hemilekt), dors, 3 u mehr Seg |
| 02.12.21↔ | Sonst Duraplastik mit Kranioplastik an der Konvexität | 03.09.29↔ | Zugang zur Brustwirbelsäule, sonstige |
| 02.12.22↔ | So Durapl m Kranioplastik a kraniozervikalen Übergang | 03.09.30↔ | Zugang zur Lendenwirbelsäule, n.n.bez. |
| 02.12.99↔ | Sonstige Rekonstruktion an den Hirnhäuten, sonstige | 03.09.31↔ | Zugang zur Lendenwirbelsäule, ventral, 1 Segment |
| 02.13↔ | Ligatur eines Gefässes der Hirnhäute | 03.09.32↔ | Zugang zur Lendenwirbelsäule, ventral, 2 Segmente |
| 02.14↔ | Exzision am Plexus chorioideus | 03.09.33↔ | Zugang zur Lendenwirbelsäule, ventral, 3 und mehr Segmente |
| 02.2↔ | Ventrikulostomie | 03.09.34↔ | Zug z Lndwrbs (d Lmnt o Flvktmie), dors, 1 Sgm |
| 02.31↔ | Ventrikelshunt zu Strukturen in Kopf und Hals | 03.09.35↔ | Zug z Lndwrbs (d Laminot o Flavectomie), dors, 2 Seg |
| 02.32↔ | Ventrikelshunt zum Kreislaufsystem | 03.09.36↔ | Zug z Lndwrbs (d Lmnt o Flvktmie), dors, 3 u mhr Sg |
| 02.33↔ | Ventrikelshunt zur Thoraxhöhle | 03.09.37↔ | Zug z Lndwrbs, Zug zu Os sacrum u zu Os coccygis |
| 02.34↔ | Ventrikelshunt zu Bauchhöhle und Bauchorganen | 03.09.39↔ | Zugang zur Lendenwirbelsäule, sonstige |
| 02.35↔ | Ventrikelshunt zum Harnwegssystem | 03.09.40↔ | Inzis d Spinalkanals, Rm und Rmhät, n.n.bez. |
| 02.39↔ | Sonst Operationen zum Einrichten einer Ventrikeldrainage | 03.09.41↔ | Inzision d Spinalkanals zur Drain epid Flüssigkeit |
| 02.41.00↔ | Spülung und Exploration eines Ventrikelshunts, n.n.bez. | 03.09.43↔ | Inzis von Rm und Rückenmh zur Drain von subd Flüssigk |
| 02.41.10↔ | Spülung u Exploration eines Ventrikelshunts, zentraler Teil | 03.09.44↔ | Inzis von Rm und Rückenmh zur Drain e intramed Hämat |
| 02.41.20↔ | Spülung u Exploration eines Ventrikelshunts, peripherer Teil | 03.09.45↔ | Inzis v Rm u Rückenmh z Drain e intrmdllär Abszsss |
| 02.41.99↔ | Spülung und Exploration eines Ventrikelshunts, sonstige | 03.09.49↔ | Inzis d Spinalkanals, Rm und Rmhät, sonstige |
| 02.42.00↔ | Ersetzen eines Ventrikelshunts, n.n.bez. | 03.09.90↔ | Sonstige Exploration des Spinalkanals |
| 02.42.10↔ | Ersetzen eines Ventrikelshunts, zentraler Teil | 03.09.91↔ | Sonstige Dekompression des Spinalkanals |
| 02.42.20↔ | Ersetzen eines Ventrikelshunts, peripherer Teil | 03.09.99↔ | Sonst Exploration und Dekompression am Spinalkanal, so |

| | | | |
|-----------|--|-----------|--|
| 03.1↔ | Durchtrennung einer intraspinalen Nervenwurzel | 04.07.11↔ | Entfernung eines Nerventransplantates |
| 03.21↔ | Perkutane Chordotomie | 04.07.20↔ | Sonst Exzision oder Avulsion von intrakraniellen Nerven |
| 03.29↔ | Sonstige Chordotomie | 04.07.30↔ | Sonst Exzision oder Avulsion von extrakraniellen Hirnnerven |
| 03.32.00↔ | Biopsie an Rückenmark oder Rückenmarkshäuten, n.n.bez. | 04.07.40↔ | Sonstige Exzision oder Avulsion des Plexus brachialis |
| 03.32.10↔ | Geschl [Perkut] [Nad] Biops an Rm o Rückenmarkshäuten | 04.07.41↔ | Sonstige Exzision oder Avulsion von Nerven der Schulter |
| 03.32.20↔ | Offene Biopsie an Rückenmark oder Rückenmarkshäuten | 04.07.42↔ | Sonstige Exz oder Avuls von Nerven d Armes und d Hand |
| 03.32.99↔ | Biopsie an Rückenmark oder Rückenmarkshäuten, sonstige | 04.07.43↔ | So Exz o Avuls von Nn d Rumpfes und d unteren Extrem |
| 03.4x.00↔ | Exz o Destr e Läs an Rm o Rückenmarkshäuten, n.n.bez. | 04.07.99↔ | Sonstige Exz o Avuls von kran o periph Nn, sonstige |
| 03.4x.10↔ | Exz o Destr von Tumor an Rückenmark (intramedullär) | 04.08.00↔ | Optikusscheidenfensterung, n.n.bez. |
| 03.4x.11↔ | Exz o Destr von Tumor an Rückenmarkshäuten und Kn | 04.08.10↔ | Sonstige Operationen am N. opticus |
| 03.4x.12↔ | Exz o Destr v Tumor an intraspinalen Nervenwurzel u Ggl | 04.08.99↔ | Optikusscheidenfensterung, sonstige |
| 03.4x.19↔ | Exz o Destr von Tumor an Rm o Rmhaut, sonstige | 04.2x.00↔ | Destr von kran und peripheren Nerven und Ggl, n.n.bez. |
| 03.4x.20↔ | Exz o Destr e sonstigen Läs an Rm (intramedullär) | 04.2x.10↔ | Destruktion von intrakraniellen Hirnnerven und Ganglien |
| 03.4x.21↔ | Exz oder Destr e sonstigen Läsion an Rückenmarkshäuten | 04.2x.20↔ | Destruktion von extrakraniellen Hirnnerven |
| 03.4x.22↔ | Exz o Dstr e snst Läs an intrspnl Nrvwrz u Ggl | 04.2x.30↔ | Destruktion des Plexus brachialis |
| 03.4x.29↔ | Exz o Destr e sonstigen Läs an Rm o Rmhaut, sonstige | 04.2x.31↔ | Destruktion von Nerven der Schulter |
| 03.4x.99↔ | Exz o Destr e Läs an Rm o Rückenmarkshäuten, sonstige | 04.2x.32↔ | Destruktion von Nerven des Armes und der Hand |
| 03.51↔ | Plastische Rekonstruktion an einer spinalen Meningozele | 04.2x.33↔ | Destruktion von Nerven des Rumpfes und Plexus lumbosacralis |
| 03.52↔ | Plastische Rekonstruktion an einer spinalen Myelomeningozele | 04.2x.34↔ | Destruktion von Nerven des Beines und des Fußes |
| 03.53.11↔ | Geschl Reposition e Wirbelfraktur mit externer Fix | 04.2x.39↔ | Destruktion von sonstn peripheren Nerven oder Ganglien |
| 03.53.20↔ | Offene Reposition einer Wirbelfraktur | 04.2x.99↔ | Destr von kran und peripheren Nerven und Ggl, sonstige |
| 03.59.00↔ | So Plast Reko und Op an Strukt d Spinalkan, n.n.bez. | 04.3x.00↔ | Naht an kranialen oder peripheren Nerven, n.n.bez. |
| 03.59.10↔ | S Plst Rk u Op an Strkt d Spnlkn, Vrschl e Diastmtmylie | 04.3x.10↔ | Epineurale Naht von extrakraniellen Hirnnerven, primär |
| 03.59.11↔ | S Plst Rk u Op an Strkt d Spnlkn, Drchr e Flm trmnl | 04.3x.11↔ | Epineurale Naht des Plexus brachialis, primär |
| 03.59.12↔ | S Plst Rk u Op an Strkt d Spnlkn, Vrschl e spn Fstl | 04.3x.12↔ | Epineurale Naht von Nerven der Schulter, primär |
| 03.59.13↔ | S Plst Rk u Op an Strkt d Spnlkn, Spnl Drpl | 04.3x.13↔ | Epineurale Naht von Nerven am Arm, primär |
| 03.59.99↔ | So Plast Reko und Op an Strukturen d Spinalkanals, so | 04.3x.14↔ | Epineurale Naht von Nerven der Hand, primär |
| 03.6↔ | Lösung von Adhäsionen an Rückenmark und Nervenwurzeln | 04.3x.15↔ | Epineurale Naht von Nerven des Rumpfes, primär |
| 03.71↔ | Subarachnoido-peritonealer Shunt am Spinalkanal | 04.3x.16↔ | Epn Nht v Nn d Beins(nkl. Plxs lmbsc,Leist,Bcknb),pr |
| 03.72↔ | Subarachnoido-ureteraler Shunt am Spinalkanal | 04.3x.17↔ | Epineurale Naht von Nerven des Fußes, primär |
| 03.79↔ | Sonstiger Shunt am Spinalkanal | 04.3x.19↔ | Epin Nht von sonstigen kran o peripheren Nn, primär |
| 03.93.00↔ | Implnt o Erstz d Elktrod(n) e spn Neurstm, n.n.bz. | 04.3x.20↔ | Epineurale Naht von extrakraniellen Hirnnerven, sekundär |
| 03.93.10↔ | Implnt,Erstz d Elktrod tmp epd Neurstm,Enzlsys,Tstsm | 04.3x.21↔ | Epineurale Naht des Plexus brachialis, sekundär |
| 03.93.11↔ | Implnt,Erstz d Elktrod tmp epd Neurstm,Mhrlysys,Tstsm | 04.3x.22↔ | Epineurale Naht von Nerven der Schulter, sekundär |
| 03.93.20↔ | Imp,Ers d Elktrod prmn epd Neurstm,Enzlsys,Dst,prk | 04.3x.23↔ | Epineurale Naht von Nerven am Arm, sekundär |
| 03.93.21↔ | Imp,Ers d Elktrod prmn epd Neurstm,Mhrlysys,Dst,prk | 04.3x.24↔ | Epineurale Naht von Nerven an der Hand, sekundär |
| 03.93.22↔ | Imp,Ers d Elktrod prmn epd Neurstm,Enzlsys,Dst,offn chr | 04.3x.25↔ | Epineurale Naht von Nerven des Rumpfes, sekundär |
| 03.93.23↔ | Imp,Ers d Elktrod prmn epd Neurstm,Mhrlysys,Dst,offn chr | 04.3x.26↔ | Epn Nht v Nn d Beins(nkl. Plxs lmbsc,Leist,Bcknb),sk |
| 03.93.30↔ | Implant o Ersetz e subd Elektrode zur Vorderstim | 04.3x.27↔ | Epineurale Naht von Nerven des Fußes, sekundär |
| 03.93.99↔ | Implant o Ersetz d Elektrode(n) e spin Neurostim, so | 04.3x.29↔ | Epin Nht von sonstigen kran und periph Nn, sekundär |
| 03.97↔ | Revision eines Shunts an den Rückenmarkshäuten | 04.3x.30↔ | Interfaszikuläre Naht von extrakraniellen Hirnnerven, primär |
| 03.98↔ | Entfernen eines Shunts von den Rückenmarkshäuten | 04.3x.31↔ | Interfaszikuläre Naht des Plexus brachialis, primär |
| 03.99.00↔ | So Op an RM und Strukturen d Spinalkanals, n.n.bez. | 04.3x.32↔ | Interfaszikuläre Naht von Nerven der Schulter, primär |
| 03.99.10↔ | Op an intraspinalen Blgef (z.B. Ligat, Destr, Res) | 04.3x.33↔ | Interfaszikuläre Naht von Nerven am Arm, primär |
| 03.99.19↔ | Sonstige Operationen an intraspinalen Blutgefässen | 04.3x.34↔ | Interfaszikuläre Naht von Nerven an der Hand, primär |
| 03.99.20↔ | Op a spin Liqsys, Anl e subkut Reserv a spin Liqsys | 04.3x.35↔ | Interfaszikuläre Naht von Nerven des Rumpfes, primär |
| 03.99.21↔ | Op a spn Lqsys,Rv sbkt Rsv,Kth o Medp z intrh u epd Infs | 04.3x.36↔ | Intrfsz Nht v Nn d Beins(nkl. Plxs lmbsc,Leist,Bcknb),pr |
| 03.99.22↔ | Op a spin Liqsys, Entf e subkut Reserv a spin Liqsys | 04.3x.37↔ | Interfaszikuläre Naht von Nerven des Fußes, primär |
| 03.99.29↔ | Sonstige Operationen am spinalen Liquorsystem | 04.3x.39↔ | Interfsz Nht von sonstigen kran und periph Nn, primär |
| 03.99.30↔ | Rv (h Erstz) d Elktrod(n) e epd Neurstm, Stbl, Enzlsys | 04.3x.40↔ | Interfaszikuläre Naht von extrakraniellen Hirnnerven, sekua |
| 03.99.31↔ | Rv (h Erstz) d Elktrod(n) e epd Neurstm, Stbl, Mhrlysys | 04.3x.41↔ | Interfaszikuläre Naht des Plexus brachialis, sekundär |
| 03.99.32↔ | Rv(h Erstz) d Elktrod(n) e epd Neurstm,Plttl, Enzlsys | 04.3x.42↔ | Interfaszikuläre Naht von Nerven der Schulter, sekundär |
| 03.99.33↔ | Rv (h Erstz) d Elktrod(n) e epd Neurstm, Plttl, Mhrlysys | 04.3x.43↔ | Interfaszikuläre Naht von Nerven am Arm, sekundär |
| 03.99.40↔ | Rev (oh Ersetz) e Kath zur intrath u epidularen Infus | 04.3x.44↔ | Interfaszikuläre Naht von Nerven an der Hand, sekundär |
| 03.99.99↔ | So Op an RM und Strukturen d Spinalkanals, son | 04.3x.45↔ | Interfaszikuläre Naht von Nerven des Rumpfes, sekundär |
| 04.01.00↔ | Exzision eines Akustikusneurinoms, n.n.bez. | 04.3x.46↔ | Intrfsz Nht v Nn d Beins(nkl. Plxs lmbsc,Leist,Bcknb),sk |
| 04.01.10↔ | Exzision eines Akustikusneurinoms durch Kraniotomie | 04.3x.47↔ | Interfaszikuläre Naht von Nerven des Fußes, sekundär |
| 04.01.11↔ | Exzision eines Akustikusneurinoms, Translabyrinthärer Zugang | 04.3x.49↔ | Interfsz Nht von sonstigen kran und periph Nn, sek |
| 04.01.99↔ | Exzision eines Akustikusneurinoms, sonstige | 04.3x.99↔ | Naht an kranialen oder peripheren Nerven, sonstige |
| 04.02↔ | Durchtrennung des N. trigeminus | 04.41↔ | Dekompression an der Wurzel des N. trigeminus |
| 04.05.00↔ | Exzision (und Destruktion) des Ganglion Gasseri, n.n.bez. | 04.42.00↔ | Sonstige Dekompression an kranialen Nerven, n.n.bez. |
| 04.05.10↔ | Exzision des Ganglion Gasseri | 04.42.10↔ | Sonst Dekompression an kranialen Nerven, intrakraniell |
| 04.05.20↔ | Destruktion des Ganglion Gasseri | 04.42.20↔ | Sonst Dekompression an kranialen Nerven, extrakraniell |
| 04.05.99↔ | Exzision (und Destruktion) des Ganglion Gasseri, sonst | 04.42.99↔ | Sonstige Dekompression an kranialen Nerven, sonstige |
| 04.06.00↔ | Sonstige Exz von kran oder peripheren Ggl, n.n.bez. | 04.49.00↔ | So Dekompr o Lös v Adhäs an periph N o Gangl, n.n.bez. |
| 04.06.10↔ | Exzision von intrakraniellen Ganglien | 04.49.10↔ | Sonstige Dekompr oder Lös von Adhäs a Plexus brachia |
| 04.06.20↔ | Exzision von sonstigen peripheren Ganglien | 04.49.11↔ | Sonstige Dekompr oder Lös von Adhäs an Nn d Schulter |
| 04.06.99↔ | Sonstige Exz von kran oder peripheren Ggl, sonstige | 04.49.12↔ | Sonstige Dekompr oder Lös von Adhäs an Nerven d Armes |
| 04.07.00↔ | Sonstige Exz o Avuls von kran o periph Nn, n.n.bez. | 04.49.13↔ | Sonstige Dekompr oder Lös von Adhäs an Nerven d Hand |
| 04.07.10↔ | Exzision eines Nerven zur Transplantation | 04.49.14↔ | S Dkmp r Lös v Adhäs a Plxs lmbsc, Leist u Bcknb |

| | | | |
|-----------|--|-----------|--|
| 04.49.15↔ | Sonstige Dekompr oder Lös von Adhäs an Nn d Beines | 05.24↔ | Präsakrale Sympathektomie |
| 04.49.16↔ | Sonstige Dekompr oder Lös von Adhäs an Nerven d Fußes | 05.25↔ | Periarterielle Sympathektomie |
| 04.49.99↔ | S Dkmp r o Lös v Adhäs an snst prph Nn o Gngl, so | 05.26↔ | Thorakale Sympathektomie |
| 04.5x.00↔ | Transplantation von kranialem oder peripherem Nerv, n.n.bez. | 05.29↔ | Sonstige Sympathektomie und Exzision eines Ganglions |
| 04.5x.10↔ | Transplantation von extrakraniellen Hirnnerven | 05.81↔ | Plast Rekonstruktion an sympathischem Nerv oder Ganglion |
| 04.5x.11↔ | Transplantation von Plexus brachia und Nn d Schulter | 05.89↔ | Sonstige Operation an sympathischem Nerv oder Ganglion |
| 04.5x.12↔ | Transplantation von Nerven des Armes und der Hand | 06.12↔ | Offene Biopsie an der Schilddrüse |
| 04.5x.13↔ | Transplantation von Nn d Rumpfes und d unteren Extrem | 06.13.00↔ | Biopsie an der Nebenschilddrüse, n.n.bez. |
| 04.5x.19↔ | Transplantation von sonstm kranialem oder peripherem Nerv | 06.13.10↔ | Gschl [Prkt] [Nd] Biops an d Nsd oh Steuer dch bldgb Vrf |
| 04.5x.99↔ | Transplantation von kranialem oder peripherem Nerv, sonst | 06.13.11↔ | Gschl [Prkt] [Nd] Biops an d Nsd m Steuer dch bldgb Vrf |
| 04.6x.00↔ | Transposition von kranialen und peripheren Nerven, n.n.bez. | 06.13.12↔ | Offene Biopsie an der Schilddrüse |
| 04.6x.10↔ | Transposition e extrk Hirnner mit epin primärer Naht | 06.13.99↔ | Biopsie an der Nebenschilddrüse, sonstige |
| 04.6x.11↔ | Transposition e extrk Hirnner mit epin sekundärer Naht | 06.2x.00↔ | Unilaterale Hemithyreoidektomie, n.n.bez. |
| 04.6x.12↔ | Transp e extrk Hirnner m interfsz prim und sek Nht | 06.2x.11↔ | Unilaterale Hemithyreoidektomie, ohne Parathyreoidektomie |
| 04.6x.20↔ | Transposition d Plexus brachia mit epin primärer Naht | 06.2x.12↔ | Unilaterale Hemithyreoidektomie, mit Parathyreoidektomie |
| 04.6x.21↔ | Transposition d Plexus brachia m epin sekundärer Naht | 06.2x.99↔ | Sonstige unilaterale Hemithyreoidektomie |
| 04.6x.22↔ | Transposition d Plexus brachia m interfsz prim Nht | 06.31↔ | Exzision einer Läsion an der Schilddrüse |
| 04.6x.23↔ | Transposition d Plexus brachia m interfsz sek Nht | 06.39.00↔ | Sonstige partielle Thyreoidektomie, n.n.bez. |
| 04.6x.30↔ | Transposition e Nn d Schult m epin prim und sek Nht | 06.39.10↔ | Exzision eines Schilddrüsen Knotens |
| 04.6x.31↔ | Transp e Nn d Schult m interfsz prim und sek Nht | 06.39.11↔ | Subtot Res d Sd einseitig m Exz e Knotens d Gegenseit |
| 04.6x.40↔ | Transposition e Nerven d Armes mit epin primärer Naht | 06.39.12↔ | Sbt Rs d Sd einseitig m Hmthyreoidktmie d Ggnseit |
| 04.6x.41↔ | Transposition e Nerven d Armes m epin sekundärer Naht | 06.39.13↔ | Reexploration der Schilddrüse mit partieller Resektion |
| 04.6x.42↔ | Transposition e Nerven d Armes m interfsz primärer Nht | 06.39.14↔ | Partielle Schilddrüsenresektion: Resektion des Isthmus |
| 04.6x.43↔ | Transposition e Nn d Armes m interfsz sekundärer Nht | 06.39.15↔ | Subtotale Resektion der Schilddrüse |
| 04.6x.50↔ | Trnsp e Nn d Rmpfs u d unt Extrm m epn prm u sk Nht | 06.39.99↔ | Sonstige partielle Thyreoidektomie, sonstige |
| 04.6x.51↔ | Trnsp e Nn d Rmpfs u d unt Extrm m intrfsz prm u sk Nht | 06.4x.00↔ | Vollständige (totale) Thyreoidektomie, n.n.bez. |
| 04.6x.60↔ | Transposition e Nn d Hand m interfsz prim und sek Nht | 06.4x.10↔ | Vollständige (totale) Thyreoidektomie ohne Parathyreoidektomie |
| 04.6x.70↔ | Transposition m Neurolyse und Dekompr e extrk Hirnner | 06.4x.11↔ | Vollständige (totale) Thyreoidektomie mit Parathyreoidektomie |
| 04.6x.71↔ | Trnsp m Neurlys u Dkmp r d Plx brchia o e Nn d Schlit | 06.4x.99↔ | Vollständige (totale) Thyreoidektomie, sonstige |
| 04.6x.72↔ | Transposition m Neurolyse und Dekompr e Nerven d Armes | 06.50.00↔ | Substernale Thyreoidektomie, n.n.bez. |
| 04.6x.73↔ | Transposition m Neurolyse und Dekompr e Nerven d Hand | 06.50.10↔ | Substernale Thyreoidektomie durch Sternotomie |
| 04.6x.74↔ | Trnsp m Neurlys u Dkmp r e Nn d Rmpfs u d unt Extrm | 06.50.99↔ | Sonstige substernale Thyreoidektomie |
| 04.6x.75↔ | Transposition von sonstn kranialen und peripheren Nerven | 06.51.00↔ | Partielle substernale Thyreoidektomie, n.n.bez. |
| 04.6x.99↔ | Transposition von kranialen und peripheren Nerven, sonst | 06.51.10↔ | Partielle substernale Thyreoidektomie durch Sternotomie |
| 04.71↔ | Hypoglossio-faziale Anastomose | 06.51.99↔ | Partielle substernale Thyreoidektomie, sonstige |
| 04.72↔ | Akzessorio-faziale Anastomose | 06.52.00↔ | Vollständige substernale Thyreoidektomie, n.n.bez. |
| 04.73↔ | Akzessorio-hypoglossale Anastomose | 06.52.10↔ | Vollständige substernale Thyreoidektomie durch Sternotomie |
| 04.74.00↔ | Sonstige Anast e kran oder peripheren Nervs, n.n.bez. | 06.52.99↔ | Vollständige substernale Thyreoidektomie, sonstige |
| 04.74.10↔ | Fazio-faziale Nerven-Anastomose | 06.6x.00↔ | Exzision einer Thyreoidea lingualis, n.n.bez. |
| 04.74.11↔ | Interkosto-faszikuläre Nerven-Anastomose | 06.6x.10↔ | Exzision einer Thyreoidea lingualis, transoral |
| 04.74.99↔ | Sonstige Anast e kran oder peripheren Nervs, sonstige | 06.6x.11↔ | Exz e Thyrid ling Transzerv, oh Res d med Zungenbeines |
| 04.75↔ | Revision e früh plast Reko an e kran o periph N | 06.6x.12↔ | Exz e Thyrid ling Transzerv, m Res d med Zungenbeines |
| 04.76↔ | Plast Reko e alten traumat Verletz an kran u periph Nn | 06.6x.99↔ | Exzision einer Thyreoidea lingualis, sonstige |
| 04.79.00↔ | Sonstige Neuroplastik, n.n.bez. | 06.7x.00↔ | Exzision des Ductus thyreoglossus, n.n.bez. |
| 04.79.10↔ | Transplantation und Transp e extrk Hirnner m epin Nht | 06.7x.10↔ | Exz e median Halsz, ohne Resektion d med Zungenbeines |
| 04.79.11↔ | Transplantation und Transp d Plexus brachia m epin Nht | 06.7x.11↔ | Exz e medianen Halsz, m Resektion d med Zungenbeines |
| 04.79.12↔ | Transplantation und Transp von Nn d Schult m epin Nht | 06.7x.12↔ | Exz e median Halsf, ohne Resektion d med Zungenbeines |
| 04.79.13↔ | Tx und Transp e Nn d Armes und d Hand m epin Nht | 06.7x.13↔ | Exz e medianen Halsf, m Resektion d med Zungenbeines |
| 04.79.14↔ | Tx u Transp von Nn d Rumpfes u d unt Extrem m epin Nht | 06.7x.14↔ | Sek Eingr z Exz d Duct thyreogl, m Res d med Zungenb |
| 04.79.19↔ | Transplantation und Transp e sonst Nervens m epin Nht | 06.7x.15↔ | Sek Eingr z Exz d Duct thyreogl, oh Res d med Zungenb |
| 04.79.20↔ | Transplantation und Transposition e Nn m interfsz Nht | 06.7x.99↔ | Exzision des Ductus thyreoglossus, sonstige |
| 04.79.21↔ | Tx und Transp e extrk Hirnner m interfsz Nht | 06.81.00↔ | Vollständige Parathyreoidektomie, n.n.bez. |
| 04.79.22↔ | Tx und Transp d Plexus brachia m interfsz Nht | 06.81.10↔ | Vollständige Parathyreoidektomie, ohne Replantation |
| 04.79.23↔ | Tx und Transp von Nn d Schult m interfsz Nht | 06.81.13↔ | Vollständige Parathyekt d Sternotomie, oh Replantation |
| 04.79.24↔ | Tx und Transp e Nn d Armes und d Hand m interfsz Nht | 06.81.99↔ | Vollständige Parathyreoidektomie, sonstige |
| 04.79.25↔ | Tx u Trnsp v Nn d Rmpfs u d unt Extrm m intrfsz Nht | 06.89.00↔ | Partielle Parathyreoidektomie, n.n.bez. |
| 04.79.29↔ | Transplantation und Transp e sonst Nn m interfsz Nht | 06.89.11↔ | Reexploration mit partieller Parathyreoidektomie |
| 04.79.99↔ | Sonstige Neuroplastik, sonstige | 06.89.13↔ | Sonst Op an der Nebenschilddrüse durch Sternotomie |
| 04.92.00↔ | Implnt o Erstz d Elktrod(n) e prph Neurstm, n.n.bez. | 06.89.99↔ | Partielle Parathyreoidektomie, sonstige |
| 04.92.10↔ | Implnt,Erstz d Elktrod tmp prph Neurstm,Enzlsys,Tstsm | 06.91↔ | Durchtrennung des Isthmus thyreoideae |
| 04.92.11↔ | Implnt,Erstz d Elktrod tmp prph Neurstm,Mhrlysys,Tstsm | 06.92↔ | Ligatur von Gefässen der Schilddrüse |
| 04.92.20↔ | Imp,Ers d Elktrod prm prph Neurstm,Stbl,Enzlsys,Prk | 06.93↔ | Naht an der Schilddrüse |
| 04.92.21↔ | Implnt,Erstz d Elktrod prm prph Neurstm,Stbl,Mhrlysys,prk | 06.94↔ | Reimplantation von Schilddrüsengewebe |
| 04.92.30↔ | Imp,Ers d Elktrod prm prph Neurstm,Plttnl,Enzlsys,offn chr | 06.95.00↔ | Reimplantation von Nebenschilddrüsengewebe, n.n.bez. |
| 04.92.31↔ | Imp,Ers d Elktrod prm prph Neurstm,Plttnl,Mhrlysys,offn chr | 06.95.10↔ | Vollständige Parathyekt, m Replantation, n.n.bez. |
| 04.92.40↔ | Impl oder Ersetzen einer Vagusnervstimulationselektrode | 06.95.11↔ | Vollständige Parathyreoidektomie, mit Replantation orthotop |
| 04.92.99↔ | Implant o Ersetz d Elektrod(n) e periph Neurostim, so | 06.95.12↔ | Vollständige Parathyreoidektomie, mit Replantation heterotop |
| 05.21↔ | Exzision des Ganglion sphenopalatinum | 06.95.20↔ | Vollst Parathyekt d Sternotomie, m Repl, n.n.bez. |
| 05.22↔ | Zervikale Sympathektomie | 06.95.21↔ | Vollständige Parathyekt d Sternotomie, m Repl orthotop |
| 05.23↔ | Lumbale Sympathektomie | 06.95.22↔ | Vollst Parathyekt d Sternotomie, m Repl heterotop |



| | | | |
|-----------|--|-----------|---|
| 06.95.99↔ | Reimplantation von Nebenschilddrüsenngewebe, sonstige | 07.95↔ | Thorakoskopische Inzision am Thymus |
| 06.98.00↔ | Sonstige Operationen an der Schilddrüse, n.n.bez. | 07.98↔ | Sonstige und Ni näh bez thorakoskopische Op a Thymus |
| 06.98.10↔ | Plastische Rekonstruktion der Schilddrüse | 07.99↔ | Sonst und nicht näher bezeichnete Operationen am Thymus |
| 06.98.99↔ | Sonstige Operationen an der Schilddrüse, sonstige | 08.23.00↔ | Exz e gröss Läs a Augenlid, nicht durchgeh, n.n.bez. |
| 06.99.00↔ | Sonstige Operationen an der Nebenschilddrüse, n.n.bez. | 08.23.10↔ | Exz e gröss Läs a Ld, N drchgh, N hst kntr (mkrgr Chr) |
| 06.99.10↔ | Plastische Rekonstruktion der Nebenschilddrüse | 08.23.11↔ | Exz e gröss Läs a Ld, N drchgh, hst kntr (mkrgr Chr) |
| 06.99.99↔ | Sonstige Operationen an der Nebenschilddrüse, sonstige | 08.23.99↔ | Exz e gröss Läs a Augenlid, nicht durchgeh, sonstige |
| 07.00↔ | Exploration im Gebiet der Nebenniere, n.n.bez. | 08.24.00↔ | Exz e gröss Läsion a Augenlid, perforierend, n.n.bez. |
| 07.01↔ | Einseitige Exploration im Gebiet der Nebenniere | 08.24.10↔ | Exz e gröss Läs a Ld, prf, n hst kntr (mkrgr Chr) |
| 07.02↔ | Beidseitige Exploration im Gebiet der Nebenniere | 08.24.11↔ | Exz e gröss Läs a Lid, perf, hist kontr (mikrogr Chir) |
| 07.11↔ | Geschlossene [perkutane] [Nadel-] Biopsie an der Nebenniere | 08.24.99↔ | Exz e gröss Läsion a Augenlid, perforierend, sonstige |
| 07.12↔ | Offene Biopsie an der Nebenniere | 08.31↔ | Beheb e Blephaptos d M. frontalisVerfahren mit Naht |
| 07.13.00↔ | Biopsie an der Hypophyse, transfrontaler Zugang, n.n.bez. | 08.32↔ | Beheb e Blephaptos d M. frontVerf mit Faszschling |
| 07.13.10↔ | Gschl [Prkt] [Nd] Biops an d Hypph d trnsfrntln Zg | 08.33↔ | Bhb e Blyhpts d Rs o Vrlg d M. lvt plp o sein Apreur |
| 07.13.11↔ | Offene Biopsie an der Hypophyse durch transfrontalen Zugang | 08.34↔ | Beheb e Blephaptos d And Verfahren a M. levat palp |
| 07.13.12↔ | Stereot Biops an d Hypoph d transfrontalen Zugang | 08.35↔ | Behebung einer Blepharoptose durch Tarsoplastik |
| 07.13.99↔ | Biopsie an der Hypophyse, transfrontaler Zugang, sonst | 08.36↔ | Behebung einer Blepharoptose durch andere Verfahren |
| 07.14.00↔ | Biopsie an der Hypophyse, transsphenoidaler Zugang, n.n.bez. | 08.37↔ | Reduktion einer Posen-Überkorrektur |
| 07.14.10↔ | Gschl [Prkt] [Nd] Biops an d Hypph d trnssphn Zg | 08.38↔ | Korrektur einer Lidretraktion |
| 07.14.11↔ | Offene Biopsie an der Hypophyse durch transsphenoid Zugang | 08.41↔ | Behebung von Entropium o Ektropium durch Thermokauteri |
| 07.14.12↔ | Stereot Biops an d Hypoph d transsphenoidalen Zugang | 08.42↔ | Behebung von Entropium oder Ektropium d Nahtverfahren |
| 07.14.99↔ | Biopsie an der Hypophyse, transsphenoidaler Zugang, sonst | 08.43↔ | Behebung von Entropium oder Ektropium d Keilresektion |
| 07.15↔ | Biopsie an der Hypophyse, nicht näher bezeichneter Zugang | 08.44.00↔ | Behebung von Entropium o Ektropium durch Lidplastik, n.n.bez. |
| 07.16.00↔ | Biopsie am Thymus, n.n.bez. | 08.44.10↔ | Bhb v Entrp o Ektrp d Ldplst, hr Vrk d Agnlids |
| 07.16.10↔ | Geschlossene [perkutane] [Nadel-] Biopsie am Thymus | 08.44.99↔ | Sonst Behebung von Entropium o Ektropium durch Lidplastik |
| 07.16.11↔ | Offene Biopsie am Thymus | 08.49.00↔ | Sonstiger Eingr zur Korr e Entrop o Ektrop, n.n.bez. |
| 07.16.99↔ | Biopsie am Thymus, sonstige | 08.49.10↔ | S Engr z Krr e Entrp o Ektrp, Op an d Ldrtrktrn |
| 07.17.00↔ | Biopsie am Corpus pineale, n.n.bez. | 08.49.11↔ | So Eingr zur Korr e Entrop o Ektrop, Rep e Lidlamelle |
| 07.17.10↔ | Geschlossene [perkutane] [Nadel-] Biopsie am Corpus pineale | 08.49.99↔ | Sonstiger Eingr zur Korr e Entrop o Ektrop, sonstige |
| 07.17.11↔ | Offene Biopsie am Corpus pineale | 08.51↔ | Kanthotomie |
| 07.17.12↔ | Stereotaktische Biopsie am Corpus pineale | 08.52↔ | Blepharorrhaphie |
| 07.17.99↔ | Biopsie am Corpus pineale, sonstige | 08.59.00↔ | Sonstige Anpassung der Lidposition, n.n.bez. |
| 07.21↔ | Exzision einer Läsion der Nebenniere | 08.59.10↔ | Kanthoplastik, n.n.bez. |
| 07.22.00↔ | Einseitige Adrenalectomie, n.n.bez. | 08.59.11↔ | Kanthopexie |
| 07.22.10↔ | Einseitige Adrenalectomie, ohne Ovarrektomie | 08.59.12↔ | Korrekturoperation bei Epikanthus |
| 07.22.11↔ | Einseitige Adrenalectomie, mit Ovarrektomie | 08.59.99↔ | Sonstige Anpassung der Lidposition, sonstige |
| 07.22.12↔ | Einseitige Adrenalectomie, Rest-Adrenalectomie | 08.61.00↔ | Plast Reko d Lids m Hautappen o Tx, n.n.bez. |
| 07.22.99↔ | Einseitige Adrenalectomie, sonstige | 08.61.10↔ | Plastische Rekonstruktion des Augenlids mit Hautlappen |
| 07.29↔ | Sonstige partielle Adrenalectomie | 08.61.11↔ | Plastische Rekonstruktion des Augenlids mit Hauttransplantat |
| 07.3↔ | Beidseitige Adrenalectomie | 08.61.99↔ | Sonstige Plast Reko d Lids m Hautlap o transplantat |
| 07.41↔ | Inzision an einer Nebenniere | 08.62↔ | Plast Reko d Lids m Schleimhautlappen o transplantat |
| 07.42↔ | Durchtrennung von afferenten Nerven der Nebennieren | 08.63↔ | Plastische Rekonstruktion d Augenlids mit Haarfollltx |
| 07.43↔ | Ligatur von Gefässen der Nebennieren | 08.64↔ | Plast Rekonstruktion d Lids m tarsokonjunktivalem Lp |
| 07.44↔ | Rekonstruktion an einer Nebenniere | 08.69.00↔ | So Plast Reko d Lids m Lp o Transplantaten, n.n.bez. |
| 07.45↔ | Reimplantation von Gewebe der Nebennieren | 08.69.10↔ | Plastische Rekonstruktion des Augenlids mit Knorpel |
| 07.49↔ | Sonstige Operation an e Nebenniere, d Nerven oder Gef | 08.69.11↔ | Plastische Rekonstruktion d Lids mit allopl Material |
| 07.51↔ | Exploration im Gebiet des Corpus pineale | 08.69.12↔ | Plast Reko d Lids m Verschiebe u Rotationspl d Lides |
| 07.52↔ | Inzision am Corpus pineale | 08.69.13↔ | Plast Rekonstruktion des Augenlids mit Oberlidverlängerung |
| 07.53↔ | Partielle Exzision des Corpus pineale | 08.69.19↔ | Plast Reko d Lids m sonstigem Lp o Transplantaten |
| 07.54↔ | Totale Exzision des Corpus pineale | 08.69.99↔ | So Plast Reko d Lids m Lp o Transplantaten, so |
| 07.59↔ | Sonstige Operationen am Corpus pineale | 08.70↔ | Plastische Rekonstruktion des Augenlids, n.n.bez. |
| 07.61↔ | Partielle Exzision der Hypophyse, transfrontaler Zugang | 08.71↔ | D Lidrand umfassende Plast Reko d Lids, part Tiefe |
| 07.62↔ | Partielle Exz an der Hypophyse, transsphenoidaler Zugang | 08.72↔ | Sonstige plastische Rekonstruktion d Lids, part Tiefe |
| 07.63↔ | Partielle Exz an d Hypophyse, nicht näher bez Zugang | 08.73.00↔ | D Ldrnd umfss Plst Rk d Lds, vil Tief, n.n.bz. |
| 07.64↔ | Totale Exzision der Hypophyse, transfrontaler Zugang | 08.73.10↔ | Verschiebepplastik der Lidkante |
| 07.65↔ | Totale Exzision der Hypophyse, transsphenoidaler Zugang | 08.73.99↔ | D Lidrand umfassende Plast Reko d Lids, volle Tief, so |
| 07.68↔ | Totale Exzision der Hypophyse, and näher bez Zugang | 08.74.00↔ | Sonstige Plast Reko d Lids, volle Tiefe, n.n.bez. |
| 07.69↔ | Totale Exzision der Hypophyse, nicht näher bez Zugang | 08.74.10↔ | Oberlidverlängerung |
| 07.71↔ | Exploration der Fossa hypophysialis | 08.74.99↔ | Sonstige Plast Reko d Lids, volle Tiefe, sonstige |
| 07.72↔ | Inzision an der Hypophyse | 08.82↔ | Versorg e Risswund d Lids, d Lidrand umfss, part Tief |
| 07.79↔ | Sonstige Operation an der Hypophyse | 08.83↔ | Sonstige Versorgung e Risswunde d Lids, part Tiefe |
| 07.80↔ | Thymektomie, n.n.bez. | 08.84↔ | Vrsrg e Rsswnd d Lds, d Ldrnd umfss, vil Tief |
| 07.81↔ | Sonstige partielle Exzision am Thymus | 08.85↔ | Sonst Versorgung einer Risswunde des Augenlids, volle Tief |
| 07.82↔ | Sonstige totale Exzision des Thymus | 08.86↔ | Rhytidektomie am Unterlid |
| 07.83↔ | Thorakoskopische partielle Exzision am Thymus | 08.86↔ | Rhytidektomie am Oberlid |
| 07.84↔ | Thorakoskopische totale Exzision des Thymus | 08.89.00↔ | Sonst plastische Rekonstruktion des Augenlids, n.n.bez. |
| 07.91↔ | Exploration im Gebiet des Thymus | 08.89.10↔ | Plast Reko d Lids, medialer o lateraler Lidwinkel |
| 07.92↔ | Sonstige Inzision am Thymus | 08.89.11↔ | Plastische Rekonstruktion d Augenlids d Hebung d Augbr |
| 07.93↔ | Plastische Rekonstruktion am Thymus | 08.89.12↔ | Plast Reko d Lids d Entf e Fettgewebeprolapses d Orb |
| 07.94↔ | Transplantation von Thymusgewebe | 08.89.13↔ | Plast Reko d Lids d Oberflächenbehandlung m Laser |

| | | | |
|-----------|--|-----------|---|
| 08.89.14↔ | Plast Reko d Lids d sonstige Oberlidverlängerung | 11.69.10↔ | Austausch-Keratoplastik |
| 08.89.15↔ | Plast Rekonstruktion d Lids d Unterlidverlängerung | 11.69.20↔ | Perforierende Korneatransplantation |
| 08.89.99↔ | Sonst plastische Rekonstruktion des Augenlids, sonst | 11.69.99↔ | Sonstige Korneatransplantation, sonstige |
| 09.71↔ | Korrektur eines evertierten Tränenpünktchens | 11.71↔ | Keratomileusis |
| 09.72↔ | Sonstige plastische Rekonstruktion am Tränenpünktchen | 11.72↔ | Keratophakie |
| 09.73↔ | Plastische Rekonstruktion eines Canaliculus lacrimalis | 11.73↔ | Keratoprothese |
| 09.81↔ | Dakryozystorhinostomie | 11.74↔ | Thermokeratoplastik |
| 09.82↔ | Konjunktivozystorhinostomie | 11.75↔ | Radiäre Keratotomie |
| 09.83↔ | Konjunktivozystorhinostomie m Einset von Tubus oder Stent | 11.76↔ | Epikeratophakie |
| 09.99↔ | Sonstige Operation am Tränensystem | 11.79.00↔ | S rknstrktv u rfrktv Engr an d Krn, n.n.bez. |
| 10.0↔ | Entf e subkonjunktivalen Fk aus d Konjunktiva d Inzis | 11.79.10↔ | Photorefraktive Keratektomie |
| 10.1↔ | Sonstige Inzision der Konjunktiva | 11.79.20↔ | Impl eines intrastromalen Ringsegmentes an der Kornea |
| 10.31.00↔ | Exzision von Läsion oder Gewebe der Konjunktiva, n.n.bez. | 11.79.99↔ | So rekonstruktive und refraktive Eingr an d Korn, so |
| 10.31.10↔ | Exzision von Läsion oder Gewebe der Konjunktiva mit Plastik | 11.91↔ | Tätowierung der Kornea |
| 10.31.99↔ | Exzision von Läsion oder Gewebe der Konjunktiva, sonst | 11.92↔ | Entfernen eines künstlichen Korneaimplantats |
| 10.32↔ | Destruktion einer Läsion der Konjunktiva | 12.00↔ | Entf e intraokul Fk aus d vorderen Augkam, n.n.bez. |
| 10.33↔ | Sonstige destruktive Massnahmen an der Konjunktiva | 12.01↔ | Entf e intraokul Fk aus d vorderen Augkam mittels Magn |
| 10.41.00↔ | Plast Reko e Symblepharons m fr Transplantat, n.n.bez. | 12.02↔ | Entf e intraokul Fk aus d vorderen Augkam ohne Magnet |
| 10.41.10↔ | Plast Reko e Symblepharons m fr Transplantat, autogen | 12.11↔ | Iridotomie mit Transfixation |
| 10.41.11↔ | Plast Reko e Symbleph m fr Transplantat, n autogen | 12.12↔ | Sonstige Iridotomie |
| 10.41.99↔ | Sonstige Plast Reko e Symblepharons m fr Transplantat | 12.13↔ | Exzision einer prolabierten Iris |
| 10.42.00↔ | Konjunktiv Fornixrekonstr m fr Transplantat, n.n.bez. | 12.14↔ | Sonstige Iridektomie |
| 10.42.10↔ | Konjunktiv Fornixrekonstr mit fr Transplantat, autogen | 12.22↔ | Biopsie der Iris |
| 10.42.11↔ | Konjunktiv Fornixrekonstr m fr Tx, Ni autogen | 12.31↔ | Lösung von Goniosynechien |
| 10.42.99↔ | Sonstige Konjunktiv Fornixrekonstr mit fr Transplantat | 12.32↔ | Lösung von anderen vorderen Synechien |
| 10.43↔ | Sonstige Rekonstruktion der konjunktivalen Fornix | 12.33↔ | Lösung von hinteren Synechien |
| 10.44.00↔ | Sonsts freies Transplantat an die Konjunktiva, n.n.bez. | 12.34↔ | Lösung von korneovitrealen Adhäsionen |
| 10.44.10↔ | Sonsts freies Transplantat an die Konjunktiva, autogen | 12.35↔ | Koreplastik |
| 10.44.11↔ | Sonsts freies Transplantat an die Konjunktiva, nicht autogen | 12.39.00↔ | Sonstige Iridoplastik, n.n.bez. |
| 10.44.99↔ | Sonsts freies Transplantat an die Konjunktiva, sonst | 12.39.10↔ | Iridoplastik d Laser z Erleicht d intraokul Zikulat |
| 10.49.00↔ | Sonstige Konjunktivaplastik, n.n.bez. | 12.39.99↔ | Sonstige Iridoplastik, sonstige |
| 10.49.10↔ | Sonstige Konjunktivaplastik, Tenonplastik | 12.40↔ | Entfernen einer Läsion der vorderen Augenkammer, n.n.bez. |
| 10.49.99↔ | Sonstige Konjunktivaplastik, sonstige | 12.41↔ | Destruktion einer Irlisläsion ohne Exzision |
| 10.5x.00↔ | Lösung von Adhäsionen an Konjunktiva und Augenlid, n.n.bez. | 12.42↔ | Exzision einer Irlisläsion |
| 10.5x.10↔ | Lös von Adhäs an Konjunkt und Lid mit Bindehautplastik | 12.43↔ | Destruktion einer Läsion des Corpus ciliare, ohne Exzision |
| 10.5x.99↔ | Sonst Lösung von Adhäsionen an Konjunktiva und Augenlid | 12.44↔ | Exzision einer Läsion des Corpus ciliare |
| 10.6x.00↔ | Versorgung einer Konjunktivaverletzung, n.n.bez. | 12.51↔ | Goniotomie ohne Goniopunktion |
| 10.6x.10↔ | Versorgung einer Konjunktivaverletzung, durch Naht | 12.52↔ | Goniotomie ohne Goniopunktion |
| 10.6x.99↔ | Sonstige Versorgung einer Konjunktivaverletzung | 12.53↔ | Goniotomie mit Goniopunktion |
| 11.0↔ | Entf e intrakornealen Fk aus d Kornea mittels Magnet | 12.54↔ | Trabekulotomie ab externo |
| 11.1↔ | Inzision der Kornea | 12.55↔ | Zyklodialyse |
| 11.31↔ | Transposition eines Pterygiums | 12.59.00↔ | Sonst Erleichterung der intraokulären Zirkulation, n.n.bez. |
| 11.32↔ | Exzision eines Pterygiums mit Korneatransplantat | 12.59.10↔ | Erleicht d intraokl Zklt d Trbkplstk o Gnioplstk |
| 11.39.00↔ | Sonstige Exzision eines Pterygiums, n.n.bez. | 12.59.11↔ | Erleicht d intraokl Zklt d Aspr u Kürttg a Trblwrk |
| 11.39.10↔ | Exz e Pterygiums m (phototherapeutischer) Keratektomie | 12.59.99↔ | Sonst Erleichterung der intraokulären Zirkulation, sonst |
| 11.39.11↔ | Exzision eines Pterygiums mit sonst Bindehautplastik | 12.61.00↔ | Trepanation der Sklera mit Iridektomie, n.n.bez. |
| 11.39.99↔ | Sonstige Exzision eines Pterygiums, sonstige | 12.61.10↔ | Gedechte Trepanation der Sklera mit Iridektomie |
| 11.41↔ | Mechanisches Entfernen von Korneaepithel | 12.61.11↔ | Nicht gedechte Trepanation der Sklera mit Iridektomie |
| 11.42↔ | Thermokauterisation einer Kornealäsion | 12.61.99↔ | Sonstige Trepanation der Sklera mit Iridektomie |
| 11.43↔ | Kryotherapie einer Kornealäsion | 12.62↔ | Thermokauterisation der Sklera mit Iridektomie |
| 11.49.00↔ | Sonstiges Entf oder Destr e Kornealäsion, n.n.bez. | 12.63↔ | Iridenkleisis und Iridotaxis |
| 11.49.10↔ | Destruktion einer Kornealäsion, durch laserkoagulation | 12.64.00↔ | Trabekulektomie ab externo, n.n.bez. |
| 11.49.19↔ | Sonstige Destruktion einer Kornealäsion | 12.64.10↔ | Gedechte Trabekulektomie ab externo |
| 11.49.20↔ | Keratektomie einer Kornealäsion durch phototherapie | 12.64.11↔ | Nicht gedechte Trabekulektomie ab externo |
| 11.49.29↔ | Sonstige Keratektomie einer Kornealäsion | 12.64.99↔ | Sonstige Trabekulektomie ab externo |
| 11.49.99↔ | Sonstiges Entf oder Destr e Kornealäsion, sonstige | 12.65↔ | Sonstige Sklerafistulisierung mit Iridektomie |
| 11.51↔ | Naht einer Korneaverletzung | 12.66↔ | Postop Revision einer Sklerafistulisierungs-Massnahme |
| 11.52↔ | Korrektur einer postop Wunddehiszenz an der Kornea | 12.69.00↔ | Sonstige Sklerafistulisierungs-Massnahme, n.n.bez. |
| 11.53↔ | Versorgung e Konvrkl oder wunde mit KonjunktLappen | 12.69.10↔ | Filterierende Operationen zur Senkung des Augeninnendruckes |
| 11.59.00↔ | Sonstige Rekonstruktion der Kornea, n.n.bez. | 12.69.99↔ | Sonstige Sklerafistulisierungs-Massnahme, sonstige |
| 11.59.10↔ | Rekonstruktion durch Deckung der Kornea, n.n.bez. | 12.71↔ | Zyklodiatthermie |
| 11.59.11↔ | Rekonstrukt durch Deckung der Kornea durch Amnionmemb | 12.72↔ | Zyklokryotherapie |
| 11.59.12↔ | Rekonstruktion durch sonstige Deckung der Kornea | 12.73↔ | Zyklophotokoagulation |
| 11.59.99↔ | Sonstige Rekonstruktion der Kornea, sonstige | 12.74↔ | Verkleinerung des Corpus ciliare, n.n.bez. |
| 11.60↔ | Korneatransplantation, n.n.bez. | 12.79.00↔ | Sonstige Glaukomoperationen, n.n.bez. |
| 11.61↔ | Lamelläre Keratoplastik mit Autotransplantat | 12.79.10↔ | Viskokanalostomie bei Glaukom |
| 11.62↔ | Sonstige lamelläre Keratoplastik | 12.79.11↔ | Tiefe Sklerektomie bei Glaukom |
| 11.63↔ | Penetrierende Keratoplastik mit Autotransplantat | 12.79.20↔ | Implantation eines Glaukom Drainage Implantates |
| 11.64↔ | Sonstige penetrierende Keratoplastik | 12.79.99↔ | Sonstige Glaukomoperationen, sonstige |
| 11.69.00↔ | Sonstige Korneatransplantation, n.n.bez. | 12.81↔ | Naht einer Skleraverletzung |



| | | | |
|-----------|--|-----------|---|
| 12.82↔ | Verschluss einer Sklerafistel | 14.35↔ | Versorgung e Retinarisses d Ni näh bez Photokoag |
| 12.83↔ | Revision e Opwunde d vorderen Augkam, n.a.klass. | 14.39.00↔ | Sonstige Versorgung eines Retinarisses, n.n.bez. |
| 12.84↔ | Exzision oder Destruktion einer Skleraläsion | 14.39.10↔ | Versorgung eines Retinarisses durch schwere Flüssigkeiten |
| 12.85↔ | Versorgung eines skleralen Staphyloms mit Transplantat | 14.39.99↔ | Sonstige Versorgung eines Retinarisses, sonstige |
| 12.86↔ | Sonstige Versorgung eines skleralen Staphyloms | 14.41↔ | Sklera-Cerclage mit Plombe |
| 12.87↔ | Skleraverstärkung mit Transplantat | 14.49↔ | Sonstige Sklera-Cerclage |
| 12.88↔ | Sonstige Skleraverstärkung | 14.51↔ | Behebung einer Amotio retinae durch Diathermie |
| 12.89↔ | Sonstige Operationen an der Sklera | 14.52↔ | Behebung einer Amotio retinae durch Kryotherapie |
| 12.91.00↔ | Therapeutische Evakuation der vord Augenkammer, n.n.bez. | 14.53↔ | Behebung e Amotio retinae durch Xenon-Bogen-Photokoagul |
| 12.91.10↔ | Vorderkammerspülung, n.n.bez. | 14.54↔ | Behebung einer Amotio retinae durch Laser-Photokoagulation |
| 12.91.11↔ | Vorderkammerspülung mit Entfernung von Silikonöl | 14.55↔ | Beheb e Amot retinae d nicht näh bez Photokoagulation |
| 12.91.19↔ | Sonstige Vorderkammerspülung | 14.59.00↔ | Sonst Verfahren zur Behebung einer Amotio retinae, n.n.bez. |
| 12.91.20↔ | Parazentese der vorderen Augenkammer | 14.59.10↔ | Behebung einer Amotio retinae durch schwere Flüssigkeiten |
| 12.91.99↔ | Therapeutische Evakuation der vord Augenkammer, sonst | 14.59.11↔ | Behebung einer Amotio retinae durch Endotamponade (Gas) |
| 12.92.00↔ | Injektion in die vordere Augenkammer, n.n.bez. | 14.59.99↔ | Sonst Verfahren zur Behebung einer Amotio retinae, sonst |
| 12.92.10↔ | Injekt v flüssiger Subst i d vordere Augkam, n.n.bez. | 14.6x.00↔ | Entf von chir impl Mat aus d hint Augkam, n.n.bez. |
| 12.92.11↔ | Injektion von Flüssigkeit in die vordere Augenkammer | 14.6x.10↔ | Revision und Wechsel einer Sklera-Cerclage |
| 12.92.12↔ | Injekt von flüss Medikament in die vordere Augenkammer | 14.6x.20↔ | Entfernung einer Sklera-Cerclage |
| 12.92.19↔ | So Injekt von flüssiger Substanz i d vordere Augkam | 14.6x.99↔ | Entf von chir impl Mat aus d hint Augkam, sonstige |
| 12.92.20↔ | Injektion von Gas in die vordere Augenkammer, n.n.bez. | 14.71.00↔ | Entfernen des Glaskörpers (anteriorer Zugang), n.n.bez. |
| 12.92.21↔ | Injektion von Luft in die vordere Augenkammer | 14.71.10↔ | Vordere Vitrektomie über Pars plana |
| 12.92.29↔ | Sonstige Injektion von Gas in die vordere Augenkammer | 14.71.19↔ | Sonstige Vitrektomie über Pars plana |
| 12.92.99↔ | Sonstige Injektion in die vordere Augenkammer | 14.71.99↔ | Entfernen des Glaskörpers (anteriorer Zugang), sonstige |
| 12.93↔ | Exz oder Destr e Epithelinwuch in d vordere Augkam | 14.72↔ | Sonstiges Entfernen des Glaskörpers |
| 12.97↔ | Sonstige Operationen an der Iris | 14.73.00↔ | Mechanische Vitrektomie (anteriorer Zugang), n.n.bez. |
| 12.98.00↔ | Sonstige Operationen am Corpus ciliare, n.n.bez. | 14.73.10↔ | Mech Vitrekt (anteriorer Zugang), ParsplanaVitrekt |
| 12.98.10↔ | Fixation des Ziliarkörpers | 14.73.19↔ | Mechanische Vitrektomie durch sonstn anterioren Zugang |
| 12.98.99↔ | Sonstige Operationen am Corpus ciliare, sonstige | 14.73.99↔ | Mechanische Vitrektomie (anteriorer Zugang), sonstige |
| 12.99.00↔ | Sonst Operationen an der vorderen Augenkammer, n.n.bez. | 14.74↔ | Sonstige mechanische Vitrektomie |
| 12.99.99↔ | Sonst Operationen an der vorderen Augenkammer, sonst | 14.9x.00↔ | So Op an Ret, Chorioidea und hint Augkam, n.n.bez. |
| 13.00↔ | Entfernen eines Fremdkörpers aus der Linse, n.n.bez. | 14.9x.10↔ | Sontige Operation, Rotation der Netzhaut |
| 13.01↔ | Entfernen eines Fremdkörpers aus der Linse mittels Magnet | 14.9x.20↔ | Fxierng v Mrkpl f d Strhlth an Rt, Chorioidea u hnt Agkm |
| 13.02↔ | Entfernen eines Fremdkörpers aus der Linse ohne Magnet | 14.9x.21↔ | Entf v Mrkpl f d Strhlth an Rt, Chorioidea u hnt Agkm |
| 13.11↔ | Intrakapsuläre Extrakt d Linse d inf temporalen Zugang | 14.9x.22↔ | Lgkrrkr e str Appl an Rt, Chorioidea u hnt Agkm |
| 13.19↔ | Sonstige intrakapsuläre Extraktion der Linse | 14.9x.23↔ | Entf e str Appl an Ret, Chorioidea und hint Augkam |
| 13.2↔ | Extrakaps Extrakt d Linse d lineares Extrakverf | 14.9x.99↔ | So Op an Ret, Chorioidea und hint Augkam, So |
| 13.3↔ | Extrakaps Extrakt d Lins d einf Aspir (u Irrig) Verf | 15.01↔ | Biopsie an äusserem Augenmuskel oder Sehne |
| 13.41↔ | Phakoemulsifikation und Aspiration eines Katarakts | 15.11.00↔ | Rücklagerung eines äusseren Augenmuskels, n.n.bez. |
| 13.42↔ | Mech Phakofragm und Aspir e Katarakt d post Zugang | 15.11.10↔ | Rücklagerung eines äusseren geraden Augenmuskels |
| 13.43↔ | Mech Phakofragmentation und And Aspir e Katarakt | 15.11.11↔ | Rücklagerung eines äusseren schrägen Augenmuskels |
| 13.51↔ | Extrakaps Extrakt d Linse d inf temporalen Zugang | 15.11.99↔ | Sonstige Rücklagerung eines äusseren Augenmuskels |
| 13.59↔ | Sonstige extrakapsuläre Extraktion der Linse | 15.12.00↔ | Vorverlagerung von einem äusseren Augenmuskel, n.n.bez. |
| 13.64↔ | Diszision einer Sekundärmembran [nach Katarakt] | 15.12.10↔ | Vorverlagerung von einem äusseren geraden Augenmuskel |
| 13.65↔ | Exzision einer Sekundärmembran [nach Katarakt] | 15.12.11↔ | Vorverlagerung von einem äusseren schrägen Augenmuskel |
| 13.66↔ | Mech Fragmentation einer Sekundärmembran [nach Katarakt] | 15.12.99↔ | Sonstige Vorverlagerung von einem äusseren Augenmuskel |
| 13.69↔ | Sonstige Kataraktextraktion | 15.13.00↔ | Resektion von einem äusseren Augenmuskel, n.n.bez. |
| 13.70↔ | Einsetzen einer Intraokularlinse, n.n.bez. | 15.13.10↔ | Resektion von e äusseren Augmsk, an e geraden Augmsk |
| 13.71↔ | Enstz e Intraoklins anlässl e Ktrktxtr, einzeit | 15.13.11↔ | Resektion von e äusseren Augmsk, an e schrägen Augmsk |
| 13.72↔ | Sekundäres Einsetzen einer Intraokularlinse | 15.13.99↔ | Sonstige Resektion von einem äusseren Augenmuskel |
| 13.8↔ | Entfernen einer Intraokularlinse | 15.19.00↔ | S Op an e ässrn Agmsk m tmp Ablös v Agpf, n.n.bz. |
| 13.90↔ | Operation an der Linse, n.a.klass. | 15.19.10↔ | Verstärkende Eingriffe an Augenmuskeln, n.n.bez. |
| 13.91↔ | Einsetzen von intraokulärer teleskopischer Prothese | 15.19.11↔ | Verstärkende Eingriffe an einem geraden Augenmuskel |
| 13.92↔ | Kapsulotomie an der Linse | 15.19.12↔ | Verstärkende Eingriffe an einem schrägen Augenmuskel |
| 13.93↔ | Verschluss eines Defektes an der Linse mit Gewebekleber | 15.19.19↔ | Sonstige Verstärkende Eingriffe an Augenmuskeln |
| 13.99↔ | Sonstige Operationen an der Linse, sonstige | 15.19.20↔ | Schwächende Eingriffe an Augenmuskeln, n.n.bez. |
| 14.00↔ | Entf e Fremdkörpers aus d hinteren Augkam, n.n.bez. | 15.19.21↔ | Schwächende Eingriffe an einem geraden Augenmuskeln |
| 14.01↔ | Entf e Fk aus d hinteren Augkam mittels Magnet | 15.19.22↔ | Schwächende Eingriffe an einem schrägen Augenmuskeln |
| 14.02↔ | Entf e Fremdkörpers aus d hinteren Augkam ohne Magnet | 15.19.29↔ | Sonstige Schwächende Eingriffe an Augenmuskeln |
| 14.21↔ | Destruktion einer chorioretinalen Läsion durch Diathermie | 15.19.30↔ | Myopexie an geraden Augenmuskeln |
| 14.22↔ | Destruktion einer chorioretinalen Läsion durch Kryotherapie | 15.19.40↔ | Chirurgie der Abrollstrecke |
| 14.23↔ | Destr e chorioret Läs d XenonBogenPhotokoagulation | 15.19.99↔ | So Op an e äusseren Augmsk m temp Ablös vom Augapf, so |
| 14.24↔ | Destr einer chorioret Läsion d LaserPhotokoagulation | 15.21.00↔ | Verlängerungsverfahren an e äusseren Augenmuskel, n.n.bez. |
| 14.25↔ | Destr e chorioret Läs d nicht näh bez Photokoagulation | 15.21.10↔ | Verlängerungsverfahren an e einz äusseren ger Augmsk |
| 14.26↔ | Destruktion einer chorioretinalen Läsion durch Radiotherapie | 15.21.11↔ | Verlängverf an e einz äusseren schrägen Augmsk |
| 14.27↔ | Destr e chorioret Läsion d Implant e Strahlenquelle | 15.21.99↔ | Sonst Verlängerungsverfahren an e äusseren Augenmuskel |
| 14.29↔ | Sonstige Destruktion einer chorioretinalen Läsion | 15.22.00↔ | Verkürzungsverfahren an äusseren Augenmuskeln, n.n.bez. |
| 14.31↔ | Versorgung eines Retinarisses durch Diathermie | 15.22.10↔ | Verkürzungsverfahren an e einz äusseren geraden Augmsk |
| 14.32↔ | Versorgung eines Retinarisses durch Kryotherapie | 15.22.11↔ | Verküverf an e einz äusseren schrägen Augmsk |
| 14.33↔ | Versorgung e Retinarisses durch Xenon-Bogen-Photokoagulat | 15.22.99↔ | Sonstige Verkürzungsverfahren an äusseren Augenmuskeln |
| 14.34↔ | Versorgung eines Retinarisses durch Laser-Photokoagulation | 15.29.00↔ | Sonstige Op an e einz äusseren Augmsk, n.n.bez. |

| | | | |
|-----------|--|-----------|--|
| 15.29.01↔ | Sonstige Operationen an e einz äusseren geraden Augmusk | 16.65.99↔ | Sonsts sekundäres Transplantat in eine Exenterationshöhle |
| 15.29.02↔ | Sonstige Op an e einz äusseren schrägen Augmusk | 16.66↔ | Sonstige Revision einer Exenterationshöhle |
| 15.29.09↔ | Sonstige Op an e einz äusseren Augmusk, sonstige | 16.69↔ | Sonst sekundäre Massnahmen nach Entfernen des Augapfels |
| 15.29.10↔ | Adhäsiolyse an e einzelnen äusseren Augenmuskeln, n.n.bez. | 16.71↔ | Entfernen eines Augenimplantats |
| 15.29.11↔ | Adhäsiolyse an e einzelnen äusseren geraden Augenmuskel | 16.72↔ | Entfernen eines Orbitaimplantats |
| 15.29.12↔ | Adhäsiolyse an e einzelnen äusseren schrägen Augenmuskel | 16.81↔ | Versorgung einer Orbitawunde |
| 15.29.19↔ | Sonst Adhäsiolyse an e einzelnen äusseren Augenmuskeln | 16.82↔ | Versorgung einer Bulbusruptur |
| 15.29.30↔ | Absetzen eines einzelnen äusseren Augenmuskels, n.n.bez. | 16.89↔ | Sonst Versorgung einer Verletzung von Orbita oder Augapfel |
| 15.29.31↔ | Absetzen eines einzelnen äusseren geraden Augenmuskels | 16.92↔ | Exzision einer Orbitaläsion |
| 15.29.32↔ | Absetzen eines einzelnen äusseren schrägen Augenmuskels | 16.98.00↔ | Sonstige Operationen an der Orbita, n.n.bez. |
| 15.29.39↔ | Absetzen eines einzelnen äusseren Augenmuskels, sonst | 16.98.10↔ | Rekonstruktion der Orbita, n.n.bez. |
| 15.29.40↔ | Refixation eines einzelnen äusseren Augenmuskels, n.n.bez. | 16.98.11↔ | Rekonstruktion der Orbitawand mit mikrovaskulärem Lappen |
| 15.29.41↔ | Refixation eines einzelnen äusseren geraden Augenmuskels | 16.98.19↔ | Sonstige Rekonstruktion der Orbitawand |
| 15.29.42↔ | Refixation eines einzelnen äusseren schrägen Augenmuskels | 16.98.20↔ | Knöchernen Dekompression der Orbita |
| 15.29.49↔ | Sonst Refixation eines einzelnen äusseren Augenmuskels | 16.98.21↔ | Resektion von Fettgewebe aus der Orbita |
| 15.3x.00↔ | Op an 2 o mhr ässrn Agmsk m tmp Ablös v Agpf, n.n.bz. | 16.98.22↔ | Einlegen eines intraokularen Medikamententrägers |
| 15.3x.10↔ | Op an 2 ger Augmsk m temporärer Ablös vom Augapf | 16.98.23↔ | Einlegen eines extrabulbären Medikamententrägers |
| 15.3x.11↔ | Op an min 3 schrägen Augmsk m temp Ablös vom Augapf | 16.98.24↔ | Operative temporäre intraokulare Druckerhöhung |
| 15.3x.12↔ | Op an mn 2 gr u mn 2 schrägn Agmsk m tmp Ablös v Agpf | 16.98.25↔ | Entfernung eines Implantates nach Glaukomoperation |
| 15.3x.20↔ | Myopexie an 2 ger Augmsk m temporärer Ablös vom Augapf | 16.98.99↔ | Sonstige Operationen an der Orbita, sonstige |
| 15.3x.21↔ | Myp min 2gr Agm m Op an mn 1w Agmsk m tmp Ablös v Agpf | 16.99↔ | Sonstige Operationen am Augapfel |
| 15.3x.99↔ | S Op an 2 o mhr ässrn Agmsk m tmp Ablös v Agpf | 18.39.00↔ | Sonstige Exzision am äusseren Ohr, n.n.bez. |
| 15.4x.00↔ | Op an 2 o mhr ässrn Agmsk oh tmp Ablös v Agpf, n.n.bz. | 18.39.10↔ | Resektion d Ohrmuschel, total, nicht hist kontrolliert |
| 15.4x.10↔ | Op an 2 ger Augmsk oh temporäre Ablös von Augapf | 18.39.11↔ | Resektion der Ohrmuschel: total, histographisch kontrolliert |
| 15.4x.11↔ | Op an min 3 schrägen Augmsk oh temp Ablös von Augapf | 18.39.19↔ | Sonstige Resektion der Ohrmuschel, sonstige |
| 15.4x.12↔ | S Op an mn 2gr u mn 2schrägn Agmsk oh tmp Ablös v Agpf | 18.39.99↔ | Sonstige Exzision am äusseren Ohr, sonstige |
| 15.4x.20↔ | Myop an 2 ger Augmsk ohne temporäre Ablös von Augapf | 18.5↔ | Chirurgische Korrektur abstehender Ohren |
| 15.4x.21↔ | Myp min 2gr Agm m Op min 1w Agmsk oh tmp Ablös v Agpf | 18.6x.00↔ | Rekonstruktion des äusseren Gehörganges, n.n.bez. |
| 15.4x.99↔ | Op an 2 o mhr ässrn Agmsk oh tmp Ablös v Agpf, S | 18.6x.10↔ | Erweiterung des äusseren Gehörganges |
| 15.5x.00↔ | Transposition eines äusseren Augenmuskels, n.n.bez. | 18.6x.20↔ | Rekonstruktion eines (bestehenden) äusseren Gehörganges |
| 15.5x.10↔ | Transposition eines äusseren geraden Augenmuskels | 18.6x.30↔ | Konstruktion eines (nicht bestehenden) äusseren Gehörganges |
| 15.5x.11↔ | Transposition eines äusseren schrägen Augenmuskels | 18.6x.99↔ | Rekonstruktion des äusseren Gehörganges, sonstige |
| 15.5x.99↔ | Sonstige Transposition eines äusseren Augenmuskels | 18.71.00↔ | Ohrmuschelaufbau, n.n.bez. |
| 15.6↔ | Revision einer Operation an den äusseren Augenmuskeln | 18.71.10↔ | Ohrmuschelaufbau, partiell, n.n.bez. |
| 15.7↔ | Versorgung eines Traumas an einem äusseren Augenmuskel | 18.71.11↔ | Ohrmuschelaufbau, partiell mit Gewebeexpander |
| 15.9↔ | Sonst Operationen an äusseren Augenmuskeln und Sehnen | 18.71.12↔ | Ohrmuschelaufbau, partiell mit Galealappen |
| 16.01↔ | Orbitotomie mit Knochenlappen | 18.71.13↔ | Ohrmuschelaufbau, partiell mit Knorpeltransplantat |
| 16.02↔ | Orbitotomie mit Einsetzen eines orbitalen Implantats | 18.71.14↔ | Ohrmuschelaufbau, partiell mit mikrovaskulärem Lappen |
| 16.09↔ | Sonstige Orbitotomie | 18.71.19↔ | Ohrmuschelaufbau, partiell, sonstige |
| 16.1↔ | Entf e penetrierenden Fremdkörpers aus d Aug, n.n.bez. | 18.71.20↔ | Ohrmuschelaufbau, total, n.n.bez. |
| 16.23↔ | Biopsie an Orbita und Augapfel | 18.71.21↔ | Ohrmuschelaufbau, total mit Gewebeexpander |
| 16.31↔ | Entf d Auginh mit glz Implantat in d Skleraschale | 18.71.22↔ | Ohrmuschelaufbau, total mit Galealappen |
| 16.39↔ | Sonstige Eviszeration des Augapfels | 18.71.23↔ | Ohrmuschelaufbau, total mit Knorpeltransplantat |
| 16.41↔ | Enukl d Augapf m glz Implant i d TenonKaps m Anh d Mn | 18.71.24↔ | Ohrmuschelaufbau, total mit mikrovaskulärem Lappen |
| 16.42↔ | Enukleation des Augapfels mit and gleichzeitigem Implantat | 18.71.29↔ | Ohrmuschelaufbau, total, sonstige |
| 16.49↔ | Sonstige Enukleation des Augapfels | 18.71.30↔ | Implant von allopl Materialien b Aufb e Ohrmuschel |
| 16.51.00↔ | Exent d Orbita mit Entf ben Strukturen, n.n.bez. | 18.71.99↔ | Ohrmuschelaufbau, sonstige |
| 16.51.10↔ | Exent d Orb m Entf ben Strukturen, m Erhalt d Lidhaut | 18.72↔ | Reinsertion eines amputierten Ohres |
| 16.51.11↔ | Exent d Orb m Entf ben Strukturen, oh Erhalt d Lidhaut | 18.79↔ | Sonstige plastische Rekonstruktion am äusseren Ohr |
| 16.51.99↔ | Sonstige Exenteration d Orbita mit Entf ben Strukturen | 19.0↔ | Mobilisation des Stapes |
| 16.52.00↔ | Exent d Orb m ther Entf von Orbknoch, n.n.bez. | 19.11↔ | Stapedektomie u Stapesplastik m Einp e Stapesprothese |
| 16.52.10↔ | Exent d Orb m ther Entf v Orbknoch, m Erhalt d Lidhaut | 19.19.00↔ | Sonstige Stapedektomie und Stapesplastiken, n.n.bez. |
| 16.52.11↔ | Exnt d Orb m thr Entf v Orbknoch, oh Erhlt d Ldhaut | 19.19.10↔ | Stapedot m Einp e Autg StapesProth (Inkusstapedot) |
| 16.52.99↔ | So Exent d Orb m therapeutischem Entf von Orbknoch | 19.19.11↔ | Stpdt m Enp e allplstsch StpsPrth (Inksstpdt) |
| 16.59.00↔ | Sonstige Exenteration der Orbita, n.n.bez. | 19.19.12↔ | Malleo-Stapedotomie |
| 16.59.10↔ | Sonst Exenteration der Orbita, mit Erhalt der Lidhaut | 19.19.99↔ | Sonstige Stapedektomie und Stapesplastiken, sonstige |
| 16.59.11↔ | Sonst Exenteration der Orbita, ohne Erhalt der Lidhaut | 19.21↔ | Rv e Stpdt, Stpdktmie u Stpsplstik m InksErs |
| 16.59.99↔ | Sonstige Exenteration der Orbita, sonstige | 19.29.00↔ | S Rv e Stpdt, Stpdktmie u Stpsplstik, n.n. bz. |
| 16.61.00↔ | Sekundäres Einsetzen eines Augenimplantats, n.n.bez. | 19.29.10↔ | So Rev e Stapedotomie und Stapedektomie m StapesProth |
| 16.61.10↔ | Sekundäres Einsetz e Augenimplantats, HautFettTx | 19.29.11↔ | So Rev e Stapedot und Stapedektomie m aut StapesProth |
| 16.61.99↔ | Sekundäres Einsetzen eines Augenimplantats, sonstige | 19.29.12↔ | S Rv e Stpdt u Stpdktmie m allplstsch StpsPrth |
| 16.62.00↔ | Revision und Reinsertion eines Augenimplantats, n.n.bez. | 19.29.13↔ | Sonst Revision einer Stapesplastik (ohne Inkus-Ersatz) |
| 16.62.10↔ | Revision eines Augenimplantats | 19.29.99↔ | So Rev e Stapedot, Stapedektomie und Stapesplastik, So |
| 16.62.20↔ | Wchs e Agnmpntts, Enf e HautFttTrnsplntts | 19.3↔ | Sonstige Operationen an den Gehörknöchelchen |
| 16.62.29↔ | Sonstiger Wechsel eines Augenimplantats | 19.4↔ | Myringoplastik |
| 16.62.99↔ | Sonstige Revision und Reinsertion eines Augenimplantats | 19.52↔ | Tympanoplastik Typ II |
| 16.63↔ | Revision einer Enukleationstasche mit Transplantat | 19.53↔ | Tympanoplastik Typ III |
| 16.64↔ | Sonstige Revision einer Enukleationstasche | 19.54↔ | Tympanoplastik Typ IV |
| 16.65.00↔ | Sekundäres Transplantat in eine Exenterationshöhle, n.n.bez. | 19.55↔ | Tympanoplastik Typ V |
| 16.65.10↔ | Sekundäres Tx i e Exenterationshöhle, HautFettTx | 19.56.00↔ | Tympanoplastik und Ossikuloplastik, n.n.bez. |



| | | | |
|-----------|---|-----------|---|
| 19.56.10↔ | Tym Antrt,Attkt,Attkoantrt o Mstek:Oh Imp Prth o Imp aut Oss | 21.4x.20↔ | Resektion der Nase, subtotal, nicht histographisch kontrolliert |
| 19.56.11↔ | Tym Antrt,Attkt,Attkoantrt o Mstek:M Imp allpl,allg o xng Prth | 21.4x.21↔ | Resektion der Nase, subtotal, histographisch kontrolliert |
| 19.56.20↔ | Tym Anl Ohrdhöhli(ff Kvtät):Oh Imp Prth o m Imp autg Osskls | 21.4x.30↔ | Resektion der Nase, total, nicht histographisch kontrolliert |
| 19.56.21↔ | Tym Anl Ohrdhöhli(ff Kvtät):M Imp allpl,allg o xng Prth | 21.4x.31↔ | Resektion der Nase, total, histographisch kontrolliert |
| 19.56.99↔ | Tympanoplastik und Ossikuloplastik, sonstige | 21.4x.99↔ | Sonstige Resektion der Nase |
| 19.6↔ | Revision einer Tympanoplastik | 21.82↔ | Verschluss einer Nasenfistel |
| 19.9x.00↔ | Sonst plastische Rekonstruktion am Mittelohr, n.n.bez. | 21.83.00↔ | Totale plastische Nasenrekonstruktion, n.n.bez. |
| 19.9x.10↔ | Mikrochirurgische Operationen am Mittelohr, n.n.bez. | 21.83.10↔ | Septorhpl m Korr d Knorp o d Kn, m lok autog Tx |
| 19.9x.11↔ | Verkleinerung einer Radikalhöhle | 21.83.11↔ | Sptrhpl m Krr d Knrp o d Kn,m dst autg Tx,allg o xng Tx |
| 19.9x.12↔ | Reko d Mitthres: Reimpl / Reko d hint Gehörgangswand | 21.83.12↔ | Septorhinoplastik mit Korrektur des Knochens u des Knorpels |
| 19.9x.13↔ | Rekonstruktion des Mittelohres | 21.83.20↔ | Tot Plast Nasenrekonstruktion m Implant von allopl Mat |
| 19.9x.14↔ | Verschluss einer Mastoid-Fistel | 21.83.99↔ | Totale plastische Nasenrekonstruktion, sonstige |
| 19.9x.19↔ | Mikrochirurgische Operationen am Mittelohr, sonstige | 21.84↔ | Revision einer Rhinoplastik |
| 19.9x.99↔ | Sonst plastische Rekonstruktion am Mittelohr, sonst | 21.85↔ | Augmentationsrhinoplastik |
| 20.21↔ | Inzision am Mastoid | 21.86.00↔ | Rhinoplastik der Nasenweichteile, n.n.bez. |
| 20.22↔ | Inzision an den Pyramidenzellen | 21.86.10↔ | Rhinoplastik der Nasenweichteile, äußere Nase |
| 20.41↔ | Einfache Mastoidektomie | 21.86.11↔ | Rhinoplastik mit lokalen oder distalen Lappen |
| 20.42.00↔ | Radikale Mastoidektomie, n.n.bez. | 21.86.99↔ | Rhinoplastik der Nasenweichteile, sonstige |
| 20.42.10↔ | Mastoidekt: M Freil d Fazialisk: Ohne Dekompr d Nerven | 21.87↔ | Sonstige Rhinoplastik |
| 20.42.11↔ | Mastoidekt: M Freil d Fazialisk: M Dekompr d Nerven | 21.89↔ | Sonst plastische Rekonstruktion und Operationen an der Nase |
| 20.42.20↔ | Mstoidkt: sbtt Rs d Flsnb (sbtt Ptrskt), n.n.bz. | 22.31↔ | Radikale Kieferhöhlen-Operation |
| 20.42.21↔ | Mstoidkt: sbtt Rs d Flsnb (sbtt Ptrskt) oh Obl | 22.41.00↔ | Sinusotomie des Sinus frontalis, n.n.bez. |
| 20.42.22↔ | Mstoidkt: sbtt Rs d Flsnb (sbtt Ptrskt) m Obl v Ftt | 22.41.10↔ | Sinusotomie des Sinus frontalis von außen |
| 20.42.23↔ | Mstoidkt: sbtt Rs d Flsnb (sbtt Ptrskt) m Obl v M | 22.41.11↔ | Sinusotomie des Sinus frontalis, endonasal |
| 20.42.24↔ | Mstoidkt:sbtt Rs d Flsnb(sbtt Ptrskt)m Obl v Ftt u M | 22.41.12↔ | Sinusotomie des Sinus frontalis, Anlage einer Mediandrainage |
| 20.42.30↔ | Mastoidekt: Partielle Resektion d Felsenb, n.n.bez. | 22.41.99↔ | Sinusotomie des Sinus frontalis, sonstige |
| 20.42.31↔ | Mastoidekt: Partielle Resektion d Felsenb ohne Obl | 22.42.00↔ | Sinusektomie des Sinus frontalis, n.n.bez. |
| 20.42.32↔ | Mastoidekt: Part Res d Felsenb m Obl von Fett | 22.42.10↔ | Osteoplastische Stirnhöhlenoperation mit Obliteration |
| 20.42.33↔ | Mastoidekt: Part Resektion d Felsenb m Obl von M | 22.42.11↔ | Osteoplastische Stirnhöhlenoperation ohne Obliteration |
| 20.42.34↔ | Mastoidekt: Part Res d Felsenb m Obl v Fett u M | 22.42.99↔ | Sinusektomie des Sinus frontalis, sonstige |
| 20.42.99↔ | Radikale Mastoidektomie, sonstige | 22.52↔ | Sphenoidotomie |
| 20.49↔ | Sonstige Mastoidektomie | 22.60↔ | Sinusektomie, n.n.bez. |
| 20.61.00↔ | (Initiale) Fenestration am Innenohr, n.n.bez. | 22.61↔ | Exz e Läs a Sinus maxillaris d D Zugang nach Caldwell |
| 20.61.10↔ | Fnrstrion a Innhr, oh Implnt e Prth (ntials Vfrn) | 22.62↔ | Exzision e Läsion am Sinus maxillaris durch anderen Zugang |
| 20.61.99↔ | (Initiale) Fenestration am Innenohr, sonstige | 22.63.00↔ | Ethmoidektomie, n.n.bez. |
| 20.62.00↔ | Revision einer Fenestration am Innenohr, n.n.bez. | 22.63.10↔ | Ethmoidektomie von außen |
| 20.62.10↔ | Revision e Fenestration a Innohr, oh Implant e Proth | 22.63.11↔ | Ethmoidektomie, endonasal oder transmaxillär |
| 20.62.99↔ | Revision einer Fenestration am Innenohr, sonstige | 22.63.99↔ | Ethmoidektomie, sonstige |
| 20.71↔ | Endolymphatischer Shunt | 22.64↔ | Sphenoidektomie |
| 20.79.00↔ | Sonstige Inzision, Exz und Destr a Innenohr, n.n.bez. | 22.71↔ | Verschluss einer Nasennebenhöhlenfistel |
| 20.79.10↔ | Exzision einer Läsion am Labyrinth | 22.79.00↔ | Rekonstruktion einer Nasennebenhöhle, n.n.bez. |
| 20.79.11↔ | Kochleosaccotomie | 22.79.10↔ | Rekonstruktion des Stirnbeins |
| 20.79.20↔ | Labyrinthektomie, transtympanal | 22.79.11↔ | Rekonstruktion oder Kranialisierung einer Stirnhöhlenwand |
| 20.79.21↔ | Labyrinthektomie, transmastoidal | 22.79.19↔ | Sonstige Rekonstruktion einer Nasennebenhöhle |
| 20.79.22↔ | Labyrinthdestruktion, transtympanal | 23.6↔ | Prothetisches Zahnimplantat |
| 20.79.23↔ | Labyrinthdestruktion, transmastoidal | 24.2x.00↔ | Gingivoplastik, n.n.bez. |
| 20.79.99↔ | Sonstige Inzision, Exz und Destr a Innenohr, sonstige | 24.2x.10↔ | Gingivoplastik mit Transplantat oder Implantat |
| 20.8↔ | Operationen an der Tuba auditiva | 24.2x.99↔ | Gingivoplastik, sonstige |
| 20.91↔ | Tympanosympathektomie | 24.4x.00↔ | Exzision einer Zahnläsion am Kiefer, n.n.bez. |
| 20.92↔ | Revision einer Mastoidektomie | 24.4x.10↔ | Exz e Zhnläsion a Kiefer m Eröffng v Kiefrhöhl o Nsnbdn |
| 20.93↔ | Plastische Rekonstruktion am runden und ovalen Fenster | 24.4x.11↔ | Exzision einer Zahnläsion am Kiefer mit Nervendarstellung |
| 20.95.00↔ | Implantation eines elektromagnetischen Hörapparates, n.n.bez. | 24.4x.99↔ | Exzision einer Zahnläsion am Kiefer, sonstige |
| 20.95.10↔ | Implnt o Wchs e aktvn Hörpp oh Untbr d Ghörknkt | 24.5x.00↔ | Alveoloplastik, n.n.bez. |
| 20.95.11↔ | Implnt o Wchs e aktvn Hörpp m Untbr d Ghörknkt | 24.5x.10↔ | Alveoloplastik mit Transplantat |
| 20.95.99↔ | Implantation eines elektromagnetischen Hörapparates, sonst | 24.5x.99↔ | Alveoloplastik, sonstige |
| 20.96↔ | Implantation oder Ersatz einer Kochleaprotese, n.n.bez. | 24.7↔ | Anbringen einer orthodontischen Apparatur |
| 20.97↔ | Implantation oder Ersatz einer einkanalen Kochleaprotese | 24.91.00↔ | Extens o Vertiefung d Sulcus buccolab o ling, n.n.bez. |
| 20.98↔ | Implantation oder Ersatz einer mehrkanalen Kochleaprotese | 24.91.10↔ | Vestibulumplastik |
| 20.99.00↔ | Sonstige Operationen an Innen- und Mittelohr, n.n.bez. | 24.91.11↔ | Mundbodensenkung |
| 20.99.10↔ | Implnt v Knchnvnrknng a Flsnbein, Mtt o Innhr | 24.91.99↔ | Extens o Vertiefung d Sulcus buccolab o ling, so |
| 20.99.20↔ | Verschluss einer Labyrinthfistel | 25.2x.00↔ | Partielle Glossektomie, n.n.bez. |
| 20.99.30↔ | Entf e Kochleaimplantates oder implantbar Hörgerätes | 25.2x.09↔ | Partielle Glossektomie, sonstige |
| 20.99.99↔ | Sonstige Operationen an Innen- und Mittelohr, sonstige | 25.2x.10↔ | Partielle Glossektomie, transoraler Zugang, n.n.bez. |
| 21.04↔ | Stillung einer Epistaxis durch Ligatur der Aa. ethmoidales | 25.2x.11↔ | Part Glossekt, transoraler Zugang, oh Rekonstruktion |
| 21.05↔ | Stillung e Epistax d (transantrale) Ligat d A. maxill | 25.2x.12↔ | Part Glossekt, transoraler Zugang, Reko m lok Schleimh |
| 21.06↔ | Stillung e Epistaxis durch Ligatur der A. carotis externa | 25.2x.13↔ | Part Glossekt, transoraler Zugang, Reko m myokutanem Lp |
| 21.07↔ | Stllng e Epstx d Exz v ns Mks u Hauttx an Spt u Lt Nswnd | 25.2x.14↔ | Prt Glsskt, trnsr Zg, Rk m fr mkrvsknst Tx |
| 21.4x.00↔ | Resektion der Nase, n.n.bez. | 25.2x.19↔ | Part Glossekt, transoraler Zugang, m sonstiger Reko |
| 21.4x.10↔ | Resektion der Nase, partiell, nicht histographisch kontrolliert | 25.2x.20↔ | Part Glossekt, transmandibularär Zugang, n.n.bez. |
| 21.4x.11↔ | Resektion der Nase, partiell, histographisch kontrolliert | 25.2x.21↔ | Part Glossekt, transmandibularär Zugang, oh Reko |

| | | | |
|-----------|--|-----------|--|
| 25.2x.22↔ | Part Glossekt, transmand Zugang, Reko m lok Schleimh | 25.4x.33↔ | Rad Pelviglekt, transor Zugang, Reko m myokutanem Lp |
| 25.2x.23↔ | Part Glossekt, transmand Zugang, Reko m myokutanem Lp | 25.4x.34↔ | Rd Plvglkt, trnsr Zg, Rk m fr mkrvsknst Tx |
| 25.2x.24↔ | Prt Glsskt, trnsmnd Zg, Rk m fr mkrvsknst Tx | 25.4x.39↔ | Rad Pelviglekt, transoraler Zugang, m sonstiger Reko |
| 25.2x.29↔ | Part Glossekt, transmandibularär Zugang, m So Reko | 25.4x.40↔ | Radikale Pelviglossektomie, transmandibularär Zugang, n.n.bez. |
| 25.2x.30↔ | Pelviglossektomie, transoraler Zugang, n.n.bez. | 25.4x.41↔ | Rad Pelviglekt, transmandibularär Zugang, oh Reko |
| 25.2x.31↔ | Pelviglekt, transoraler Zugang, oh Rekonstruktion | 25.4x.42↔ | Rad Pelviglekt, transmand Zugang, Reko m lok Schleimh |
| 25.2x.32↔ | Pelviglekt, transoraler Zugang, Reko m lok Schleimhaut | 25.4x.43↔ | Rad Pelviglekt, transmand Zugang, Reko m myokutanem Lp |
| 25.2x.33↔ | Pelviglekt, transoraler Zugang, Reko m myokutanem Lp | 25.4x.44↔ | Rd Plvglkt, trnsmnd Zg, Rk m fr mkrvsknst Tx |
| 25.2x.34↔ | Pelviglekt, transor Zug, Reko m fr mikrovaskanast Tx | 25.4x.49↔ | Rad Pelviglekt, transmandibularär Zugang, m so Reko |
| 25.2x.39↔ | Pelviglekt, transoraler Zugang, m sonstiger Reko | 25.4x.50↔ | Radikale Pelviglossomandibulektomie, n.n.bez. |
| 25.2x.40↔ | Pelviglossomandibulektomie, transmandibularär Zugang, n.n.bez. | 25.4x.51↔ | Radikale Pelviglossomandibulektomie, oh Rekonstruktion |
| 25.2x.41↔ | Pelviglekt, transmandibularär Zugang, oh Reko | 25.4x.52↔ | Rad Pelviglossomekt, Rekonstruktion m lok Schleimhaut |
| 25.2x.42↔ | Pelviglekt, transmand Zugang, Reko m lok Schleimh | 25.4x.53↔ | Rad Pelviglossomekt, Rekonstruktion m myokutanem Lp |
| 25.2x.43↔ | Pelviglekt, transmand Zugang, Reko m myokutanem Lp | 25.4x.54↔ | Rad Pelviglossomekt, Reko m fr mikrovaskanast Tx |
| 25.2x.44↔ | Plvglkt, trnsmnd Zg, Rk m fr mkrvsknst Tx | 25.4x.59↔ | Radikale Pelviglossomekt, m sonstiger Rekonstruktion |
| 25.2x.49↔ | Pelviglekt, transmandibularär Zugang, m sonstiger Reko | 25.4x.99↔ | Radikale Glossektomie, sonstige. |
| 25.2x.50↔ | Pelviglossomandibulektomie, n.n.bez. | 25.59.00↔ | Sonst Zungenrekonstruktion und Zungenplastik, n.n.bez. |
| 25.2x.51↔ | Pelviglossomandibulektomie, ohne Rekonstruktion | 25.59.10↔ | Plastische Rekonstruktion der Zunge, n.n.bez. |
| 25.2x.52↔ | Pelviglossomekt, Rekonstruktion m lok Schleimhaut | 25.59.11↔ | Reduktionsplastik der Zunge |
| 25.2x.53↔ | Pelviglossomekt, Rekonstruktion m myokutanem Lp | 25.59.99↔ | Sonst Zungenrekonstruktion und Zungenplastik, sonst |
| 25.2x.54↔ | Pelviglossomekt, Reko m fr mikrovaskanast Tx | 26.21↔ | Marsupialisation einer Speicheldrüsenzyste |
| 25.2x.59↔ | Pelviglossomandibulektomie, mit sonstr Rekonstruktion | 26.29.00↔ | Sonst Exzision einer Läsion an einer Speicheldrüse, n.n.bez. |
| 25.3x.00↔ | Vollständige Glossektomie, n.n.bez. | 26.29.10↔ | Destruktion einer Speicheldrüse, n.n.bez. |
| 25.3x.09↔ | Vollständige Glossektomie, sonstige | 26.29.99↔ | Sonst Exzision einer Läsion an einer Speicheldrüse, sonst |
| 25.3x.10↔ | Vollständige Glossekt, transoraler Zugang, n.n.bez. | 26.30↔ | Sialoadenektomie, n.n.bez. |
| 25.3x.11↔ | Vollständige Glossekt, transoraler Zugang, oh Reko | 26.31.00↔ | Partielle Sialoadenektomie, n.n.bez. |
| 25.3x.12↔ | Vollst Glossekt, transor Zugang, Reko m lok Schleimh | 26.31.10↔ | Partielle Parotidekt ohne intraop Fazialismonitoring |
| 25.3x.13↔ | Vollst Glossekt, transor Zugang, Reko m myokutanem Lp | 26.31.11↔ | Partielle Parotidekt mit intraoperatives Fazialismonitoring |
| 25.3x.14↔ | Vllst Glsskt, trnsr Zg, Rk m fr mkrvsknst Tx | 26.31.99↔ | Partielle Sialoadenektomie, sonstige |
| 25.3x.19↔ | Vollständige Glossekt, transoraler Zugang, m So Reko | 26.32.00↔ | Vollständige Sialoadenektomie, n.n.bez. |
| 25.3x.20↔ | Vollständige Glossekt, transmand Zugang, n.n.bez. | 26.32.10↔ | Vollst Parotidekt m Erh d N. faz, oh intraop Fazialm |
| 25.3x.21↔ | Vollständige Glossekt, transmand Zugang, oh Reko | 26.32.11↔ | Vollst Parotidekt m Erh d N. faz, m intraop Fazialm |
| 25.3x.22↔ | Vollst Glossekt, transmand Zugang, Reko m lok Schleimh | 26.32.20↔ | Vollständige Parotidekt m Resektion und Reko d N. faz |
| 25.3x.23↔ | Vollst Glossekt, transmand Zug, Reko m myokutanem Lp | 26.32.30↔ | Vollständige Resektion Glandula submandibularis |
| 25.3x.24↔ | Vllst Glsskt, trnsmnd Zg, Rk m fr mkrvsknst Tx | 26.32.99↔ | Vollständige Sialoadenektomie, sonstige |
| 25.3x.29↔ | Vollständige Glossekt, transmand Zugang, m so Reko | 26.41.00↔ | Naht einer Risswunde an einer Speicheldrüse, n.n.bez. |
| 25.3x.30↔ | Vollständige Pelviglossektomie, transoraler Zugang, n.n.bez. | 26.41.10↔ | Naht einer Risswunde an einem Speicheldrüsengang |
| 25.3x.31↔ | Vollständige Pelviglekt, transoraler Zugang, oh Reko | 26.41.99↔ | Naht einer Risswunde an einer Speicheldrüse, sonstige |
| 25.3x.32↔ | Vollst Pelviglekt, transor Zugang, Reko m lok Schleimh | 26.42↔ | Verschluss einer Speicheldrüsenfistel |
| 25.3x.33↔ | Vollst Pelviglekt, transor Zug, Reko m myokutanem Lp | 26.49.00↔ | Sonstige Plast Reko an Speicheldrüse o gang, n.n.bez. |
| 25.3x.34↔ | Vllst Plvglkt, trnsr Zg, Rk m fr mkrvsknst Tx | 26.49.10↔ | Fistulisierung einer Speicheldrüse |
| 25.3x.39↔ | Vollständige Pelviglekt, transoraler Zugang, m so Reko | 26.49.11↔ | Transplantation einer Speichelgangöffnung |
| 25.3x.40↔ | Vollständige Pelviglekt, transmand Zugang, n.n.bez. | 26.49.12↔ | Verlagerung eines Speicheldrüsenausführungsganges |
| 25.3x.41↔ | Vollständige Pelviglekt, transmand Zugang, oh Reko | 26.49.99↔ | Sonstige Plast Reko an Speicheldrüse o gang, sonstige |
| 25.3x.42↔ | Vollst Pelviglekt, transmand Zug, Reko m lok Schleimh | 27.31.00↔ | Lok Exz o Destr von Läs o Gew a knöch Gaum, n.n.bez. |
| 25.3x.43↔ | Vollst Pelviglekt, transmand Zug, Reko m myokutanem Lp | 27.31.10↔ | Lokale Exzision von Läsion oder Gewebe am knöch Gaumen |
| 25.3x.44↔ | Vllst Plvglkt, trnsmnd Zg, Rk m fr mkrvsknst Tx | 27.31.20↔ | Partielle Exzision von Läsion oder Gewebe am knöch Gaumen |
| 25.3x.49↔ | Vollständige Pelviglekt, transmand Zugang, m so Reko | 27.31.30↔ | Destruktion von Läsion oder Gewebe am knöchernen Gaumen |
| 25.3x.50↔ | Vollständige Pelviglossomandibulektomie, n.n.bez. | 27.31.99↔ | Lok Exz o Destr von Läs o Gew a knöch Gaum, sonstige |
| 25.3x.51↔ | Vollständige Pelviglossomekt, oh Rekonstruktion | 27.32.00↔ | Asgdhnt Exz o Dstr v Läs o Gw a knöch Gaum, n.n.bz. |
| 25.3x.52↔ | Vollständige Pelviglossomekt, Reko m lok Schleimhaut | 27.32.10↔ | Totale transorale Exst von Läs oder Gew a knöch Gaum |
| 25.3x.53↔ | Vollständige Pelviglossomekt, Reko m myokutanem Lp | 27.32.11↔ | Rd trnsmndblär Exz [EnblcRs] v Läs o Gw a knöch Gaum |
| 25.3x.54↔ | Vollst Pelviglossomekt, Reko m fr mikrovaskanast Tx | 27.32.12↔ | Rd trnsfzial Exz [EnblcRs] v Läs o Gw a knöch Gaum |
| 25.3x.59↔ | Vollständige Pelviglossomekt, m sonstiger Reko | 27.32.99↔ | Aisgedehnt Exz o Destr von Läs o Gew a knöch Gaum, so |
| 25.4x.00↔ | Radikale Glossektomie, n.n.bez. | 27.53↔ | Verschluss einer Fistel im Mund |
| 25.4x.10↔ | Radikale Glossektomie, transoraler Zugang, n.n.bez. | 27.54.00↔ | Plastische Rekonstruktion e (angeb) Lipsp, n.n.bez. |
| 25.4x.11↔ | Rad Glossekt, transoraler Zugang, oh Rekonstruktion | 27.54.10↔ | Lippenplastik einer (angeborenen) Lippenspalte |
| 25.4x.12↔ | Rad Glossekt, transoraler Zugang, Reko m lok Schleimh | 27.54.11↔ | Sekundäroperation einer (angeborenen) Lippenspalte |
| 25.4x.13↔ | Rad Glossekt, transoraler Zugang, Reko m myokutanem Lp | 27.54.99↔ | Plastische Rekonstruktion e (angeb) Lipsp, sonstige |
| 25.4x.14↔ | Rd Glsskt, trnsr Zg, Rk m fr mkrvskulanst Tx | 27.55.00↔ | Vollhauttransplantat an Lippe und Mund, n.n.bez. |
| 25.4x.19↔ | Rad Glossekt, transoraler Zugang, m sonstiger Reko | 27.55.10↔ | Kleinflächiges Vollhauttransplantat an Lippe und Mund |
| 25.4x.20↔ | Radikale Glossekt, transmandibularär Zugang, n.n.bez. | 27.55.20↔ | Großflächiges Vollhauttransplantat an Lippe und Mund |
| 25.4x.21↔ | Rad Glossekt, transmandibularär Zugang, oh Reko | 27.55.99↔ | Vollhauttransplantat an Lippe und Mund, sonstige |
| 25.4x.22↔ | Rad Glossekt, transmand Zugang, Reko m lok Schleimh | 27.56.00↔ | Sonstiges Hauttransplantat an Lippe und Mund, n.n.bez. |
| 25.4x.23↔ | Rad Glossekt, transmand Zugang, Reko m myokutanem Lp | 27.56.10↔ | Kleinflächiges Spalthauttransplantat an Lippe und Mund |
| 25.4x.24↔ | Rd Glsskt, trnsmnd Zg, Rk m fr mkrvsknst Tx | 27.56.20↔ | Großflächiges Spalthauttransplantat an Lippe und Mund |
| 25.4x.29↔ | Rad Glossekt, transmandibularär Zugang, m so Reko | 27.56.30↔ | Kleinflächige heterologe Hauttransplantation an die Lippe |
| 25.4x.30↔ | Radikale Pelviglossektomie, transoraler Zugang, n.n.bez. | 27.56.40↔ | Grossflächig heterologe Hauttransplantation an die Lippe |
| 25.4x.31↔ | Rad Pelviglekt, transoraler Zugang, oh Rekonstruktion | 27.56.50↔ | Kleinflächige homologe Hauttransplantation an d Lippe |
| 25.4x.32↔ | Rad Pelviglekt, transor Zugang, Reko m lok Schleimh | 27.56.60↔ | Grossflächig homologe Hauttransplantation an die Lippe |



| | | | |
|-----------|--|-----------|---|
| 27.56.99↔ | Sonstiges Hauttransplantat an Lippe und Mund, sonstige | 29.4x.00↔ | Plastische Rekonstruktion am Pharynx, n.n.bez. |
| 27.57.00↔ | Anbr e gestielt oder fr Lp an Lip und Mund, n.n.bez. | 29.4x.10↔ | Plast Reko a Phar, m lok Schleimhaut o fr Hautlap |
| 27.57.10↔ | Anbr e fr mikrovasikanast Transpl an Lip und Mund | 29.4x.11↔ | Plast Rekonstruktion a Phar, m gestielt myokutanen Lp |
| 27.57.11↔ | Anbringen eines gestielten Fernlappens an Lippe und Mund | 29.4x.12↔ | Plst Rk a Phr,m mkrvsk anstmsiertm Tx,Drmr o Mgnhchzg |
| 27.57.99↔ | Anbr e gestielt oder fr Lp an Lip und Mund, sonstige | 29.4x.99↔ | Plastische Rekonstruktion am Pharynx, sonstige |
| 27.58↔ | Rv e gestielt o fr Lp o fr Hauttrnsplntns an Lp u Mnd | 29.52↔ | Exzision einer branchiogenen Fistel |
| 27.59.00↔ | Sonst plastische Rekonstruktion an Lippe und Mund, n.n.bez. | 29.59↔ | Sonstige plastische Rekonstruktion am Pharynx |
| 27.59.10↔ | Kleinfl temporäres HautRegenerationsgraft an d Lippe | 29.99↔ | Sonstige Operation am Pharynx |
| 27.59.11↔ | Grossflächiges temporäres HautRegenergraft an d Lip | 30.1x.00↔ | Hemilaryngektomie, n.n.bez. |
| 27.59.20↔ | Klfl Weichteildeckung d kult Keratinozyten an d Lippe | 30.1x.10↔ | Hemilaryngektomie, supraglottisch horizontal |
| 27.59.21↔ | Grofl Weichteildeckung d kult Keratinozyten an d Lippe | 30.1x.11↔ | Hemilaryngektomie, supraglottisch mit Zungengrundresektion |
| 27.59.30↔ | Klfl temp Weichteildeckung d Komb mehr Verf an d Lip | 30.1x.99↔ | Hemilaryngektomie, sonstige |
| 27.59.31↔ | Grossflächige temp Weichtd d Komb mehr Verf an d Lip | 30.21↔ | Epiglottidektomie |
| 27.59.40↔ | So Plast Reko an Lip und Mund m fr mikrovasikanast Tx | 30.22.00↔ | Chordektomie, n.n.bez. |
| 27.59.41↔ | Sonstige Plast Reko an Lip und Mund m gestielt Fernl | 30.22.10↔ | Chordektomie, endolaryngeal |
| 27.59.50↔ | Lappenstieldurchtrennung nach Hautplastik an der Lippe | 30.22.11↔ | Chordektomie, durch Thyreotomie |
| 27.59.60↔ | Einsetzen eines Gewebeexpanders an der Lippe | 30.22.99↔ | Chordektomie, sonstige |
| 27.59.99↔ | Sonst plastische Rekonstruktion an Lippe und Mund, sonst | 30.29.00↔ | Sonstige partielle Laryngektomie, n.n.bez. |
| 27.62.00↔ | Korrektur einer Gaumenspalte, n.n.bez. | 30.29.10↔ | Cricohyoidoepiglottopexy (CHEP) |
| 27.62.10↔ | Korrektur einer Gaumenspalte, Kieferplastik | 30.29.11↔ | Cricohyoidopexy (CHP) |
| 27.62.11↔ | Korrektur einer Gaumenspalte, Kieferplastik mit Osteoplastik | 30.29.20↔ | Partielle Larynx-Pharynx-Resektion |
| 27.62.12↔ | Primäre plastische Rekonstruktion am weichen Gaumen | 30.29.21↔ | Partielle Laryngektomie frontale (Huet) |
| 27.62.20↔ | Korrektur einer Gaumenspalte, Sekundärop der Kieferspalte | 30.29.22↔ | Partielle Laryngektomie frontolaterale (Leroux-Robert) |
| 27.62.21↔ | Sekund plast Rekonst am knöch Gaumen mit Knochtrnspl | 30.29.30↔ | Arytenoidektomie |
| 27.62.22↔ | Sekundäre plastische Rekonstruktion am weichen Gaumen | 30.29.99↔ | Sonstige partielle Laryngektomie, sonstige |
| 27.62.99↔ | Korrektur einer Gaumenspalte, sonstige | 30.3x.00↔ | Vollständige Laryngektomie, n.n.bez. |
| 27.63.00↔ | Revision der Korrektur einer Gaumenspalte, n.n.bez. | 30.3x.10↔ | Vollständige Laryngektomie, ohne Rekonstruktion |
| 27.63.10↔ | Revision der Korrektur einer Gaumenspalte, Kieferplastik | 30.3x.11↔ | Vollständige Laryekt, Rekonstruktion m lok Schleimhaut |
| 27.63.11↔ | Rev d Korr e Gaumenspalte, Kieferplastik m Osteopl | 30.3x.12↔ | Vollständige Laryekt, Reko m Ni vaskularisiertem Tx |
| 27.63.20↔ | Rv d Krr e Gaumnsplt, Skndärprtion d Kiefersplt | 30.3x.13↔ | Vollständige Laryekt, Rekonstruktion m gestielt reg Lp |
| 27.63.99↔ | Revision der Korrektur einer Gaumenspalte, sonstige | 30.3x.14↔ | Vollständige Laryekt, Rekonstruktion m gestielt Fernl |
| 27.64↔ | Einsetzen eines Gaumenimplantates | 30.3x.15↔ | Vollständige Laryekt, Reko m fr mikrovasikanast Tx |
| 27.69.00↔ | Sonstige plastische Rekonstruktion am Gaumen, n.n.bez. | 30.3x.16↔ | Vollständige Laryekt, Rekonstruktion mit fr Darmtr |
| 27.69.10↔ | Plastische Rekonstruktion am weichen Gaumen | 30.3x.17↔ | Vollständige Laryngektomie, Rekonstruktion mit Magenhochzug |
| 27.69.11↔ | Plastische Rekonstruktion am knöchernen Gaumen | 30.3x.19↔ | Vollständige Laryngektomie, sonstige Rekonstruktion |
| 27.69.99↔ | Sonstige plastische Rekonstruktion am Gaumen, sonstige | 30.3x.99↔ | Vollständige Laryngektomie, sonstige |
| 27.73↔ | Plastische Rekonstruktion an der Uvula | 30.4x.00↔ | Radikale Laryngektomie, n.n.bez. |
| 27.79↔ | Sonstige Operationen an der Uvula | 30.4x.10↔ | Radikale Laryngektomie, mit Pharyngektomie, oh Rekonstrukt |
| 28.2x.00↔ | Tonsillektomie ohne Adenoidektomie, n.n.bez. | 30.4x.11↔ | Rad Laryekt, m Pharyngekt, Reko m lok Schleimhaut |
| 28.2x.10↔ | Part Res d Tonsille [Tonsillotomie] oh Adenoidekt | 30.4x.12↔ | Rad Laryekt, m Pharyngekt, Reko m Ni vaskul Tx |
| 28.2x.11↔ | Total Tonsillektomie ohne Adenoidektomie | 30.4x.13↔ | Rad Laryekt, m Pharyngekt, Reko m gestielt reg Lp |
| 28.2x.12↔ | Abszess tonsillektomie | 30.4x.14↔ | Rad Laryekt, m Pharyngekt, Reko m gestielt Lp |
| 28.2x.99↔ | Tonsillektomie ohne Adenoidektomie, sonstige | 30.4x.15↔ | Rad Laryekt, m Pharyngekt, Reko m fr mikrovasikanast Tx |
| 28.3↔ | Tonsillektomie mit Adenoidektomie | 30.4x.16↔ | Rad Laryekt, m Pharyngekt, Rekonstruktion m fr Darmtr |
| 28.4↔ | Exzision eines Tonsillenrestes | 30.4x.17↔ | Rad Laryekt, m Pharyngekt, Reko m Magenhochzug |
| 28.5x.00↔ | Exzision der Zungengrundtonsille, n.n.bez. | 30.4x.19↔ | Rad Laryekt, m Pharyngekt, sonstige Rekonstruktion |
| 28.5x.10↔ | Exzision der Zungengrundtonsille, transoral | 30.4x.20↔ | Rad Laryekt, m Pharyngekt und Schilddres, oh Reko |
| 28.5x.11↔ | Exzision der Zungengrundtonsille, durch Pharyngotomie | 30.4x.21↔ | Rd Lrykt, m Phryngkt u Schlddrs, Rk m lk Schleimh |
| 28.5x.99↔ | Exzision der Zungengrundtonsille, sonstige | 30.4x.22↔ | Rd Lrykt, m Phryngkt u Schlddrs, Rk m N vskl Tx |
| 28.6↔ | Adenoidektomie ohne Tonsillektomie | 30.4x.23↔ | Rd Lrykt, m Phryngkt u Schlddrs, Rk m gstielt rg Lp |
| 28.91↔ | Entf e Fk von Tonsillen und Adenoid d Inzision | 30.4x.24↔ | Rd Lrykt, m Phryngkt u Schlddrs, Rk m gstielt Lp |
| 28.92↔ | Exzision einer Läsion an Tonsillen und Adenoiden | 30.4x.25↔ | Rd Lrykt, m Phryngkt u Schlddrs, Rk m fr mkrvsknst Tx |
| 29.2x.00↔ | Exz von branch Zyste oder Rest d Kiempalt, n.n.bez. | 30.4x.26↔ | Rd Lrykt, m Phryngkt u Schlddrs, Rk m fr Drmr |
| 29.2x.10↔ | Exzision einer laterale Halszyste | 30.4x.27↔ | Rd Lrykt, m Phryngkt u Schlddrs, Rk m Mgnhchzg |
| 29.2x.11↔ | Exz von branch Zyste o Rest d Kiempalt als sek Eingr | 30.4x.29↔ | Rad Laryekt, m Pharyngekt und Schilddres, so Reko |
| 29.2x.20↔ | Operation an Kiemengangresten, n.n.bez. | 30.4x.99↔ | Radikale Laryngektomie, sonstige |
| 29.2x.21↔ | Operation an Kiemengangresten, sekundärer Eingriff | 31.61↔ | Naht einer Rissverletzung am Larynx |
| 29.2x.99↔ | Exz von branch Zyste oder Rest d Kiempalt, sonstige | 31.62↔ | Verschluss einer Larynx fistel |
| 29.31↔ | Krikopharyngeale Myotomie | 31.63↔ | Revision einer Laryngostomie |
| 29.32.00↔ | Pharyngeale Divertikulektomie, n.n.bez. | 31.64↔ | Versorgung einer Larynxfraktur |
| 29.32.10↔ | Endoskopisches Diverticulostomie eines Zenker-Divertikels | 31.69.00↔ | Sonstige plastische Rekonstruktion am Larynx, n.n.bez. |
| 29.32.11↔ | Divertikulektomie eines Zenker-Divertikels | 31.69.10↔ | Laryngoplastik, n.n.bez. |
| 29.32.99↔ | Pharyngeale Divertikulektomie, sonstige | 31.69.11↔ | Medialisierung Laryngoplastik, n.n.bez. |
| 29.33.00↔ | (Partielle) Pharyngektomie, n.n.bez. | 31.69.12↔ | Medialisierung Laryngoplastik, Thyroplastik Typ I |
| 29.33.10↔ | Partielle Pharyngektomie, ohne Rekonstruktion | 31.69.13↔ | Medialisierung Laryngoplastik durch Injektion |
| 29.33.11↔ | Part Pharyngekt, Rekonstruktion m gestielt reg o Fernl | 31.69.14↔ | Medialisierung Laryngoplastik, externer Zugang |
| 29.33.12↔ | Part Pharyngekt, Reko m fr mikrovasikanast Tx | 31.69.20↔ | Erweiterungsplastik der Glottis (endolaryngeal) |
| 29.33.20↔ | Totale Pharyngekt, Reko m gestielt reg o Fernl | 31.69.30↔ | Cricothyroidopexie |
| 29.33.21↔ | Tt Phryngkt, Rk m fr mkrvsknst Tx, fr Drmr o Mgnhchzg | 31.69.31↔ | Arytenoidopexie |
| 29.33.99↔ | (Partielle) Pharyngektomie, sonstige | 31.69.40↔ | Konstruktion / Revision einer Neoglottis |

| | | | |
|-----------|--|-----------|--|
| 31.69.41↔ | Plastische Rekonstruktion des Larynx | 33.1↔ | Inzision an der Lunge |
| 31.69.42↔ | Plastische Rekonstruktion einer Stimmrinne | 33.20↔ | Thorakoskopische Lungenbiopsie |
| 31.69.99↔ | Sonstige plastische Rekonstruktion am Larynx, sonstige | 33.25↔ | Offene Bronchusbiopsie |
| 31.71↔ | Naht einer Rissverletzung an der Trachea | 33.28↔ | Offene Lungenbiopsie |
| 31.72↔ | Verschluss einer äusseren trachealen Fistel | 33.31↔ | Destruktion des N. phrenicus für Lungenkollaps |
| 31.73↔ | Verschluss einer anderen trachealen Fistel | 33.33↔ | Pneumoperitoneum für Lungenkollaps |
| 31.75↔ | Rekonstruktion d Trachea und Konstr e künstl Larynx | 33.34.00↔ | Thorakoplastik, n.n.bez. |
| 31.79.00↔ | Sonstige Plast Rekonstruktion an d Trachea, n.n.bez. | 33.34.10↔ | Thorakoplastik, partiell |
| 31.79.10↔ | Erweiterungsplastik eines Tracheostoma | 33.34.20↔ | Thorakoplastik, komplett |
| 31.79.11↔ | Plastische Rekonstruktion (Tracheatransplantation) | 33.34.99↔ | Thorakoplastik, sonstige |
| 31.79.12↔ | Tracheopexie | 33.39↔ | Sonstiger chirurgischer Lungenkollaps |
| 31.79.13↔ | End-zu-End-Anastomose der Trachea (bei Ruptur) | 33.41↔ | Naht eines Bronchusrisses |
| 31.79.14↔ | Cricotracheale Resektion | 33.42↔ | Verschluss einer Bronchusfistel |
| 31.79.15↔ | Sonstige (Plast) Reko an d Trachea b Trachealstenose | 33.43↔ | Verschluss einer Lungenverletzung |
| 31.79.99↔ | Sonst plastische Rekonstruktion an der Trachea, sonst | 33.48.00↔ | So und Plast Rekonstruktionen an e Bronch, n.n.bez. |
| 31.92↔ | Lösung von Adhäsionen an Trachea oder Larynx | 33.48.10↔ | Plst Dckng brnchialr Anstmsn u Näht, n.n.bz. |
| 31.98↔ | Sonstige Operationen am Larynx | 33.48.11↔ | Plst Dckng brnchialr Anstmsn u Näht, m Omntm mjs |
| 31.99↔ | Sonstige Operationen an der Trachea | 33.48.12↔ | Plst Dckng brnchialr Anstmsn u Näht, m MTmnp |
| 32.09.00↔ | So Lok Exz o Destr von Läs o Gew an e Bronch, n.n.bez. | 33.48.13↔ | Plast Deckung bronchialer Anastomosen u Nähte, m Perik |
| 32.09.10↔ | So Lok Exz o Destr v Läs o Gew an e Bronch, d Thorakot | 33.48.14↔ | Plst Dckng brnchialr Anstmsn u Näht, m Zwrfh |
| 32.09.20↔ | S Lk Exz o Dstr v Läs o Gw an e Brnch, d Thrkskie | 33.48.15↔ | Plst Dckng brnchialr Anstmsn u Näht, m Vn azygs |
| 32.09.99↔ | So Lok Exz o Destr von Läs o Gew an e Bronch, so | 33.48.16↔ | Plast Deckung bronchialer Anastomosen u Nähte, m Pleur |
| 32.1x.00↔ | Sonstige Exzision an einem Bronchus, n.n.bez. | 33.48.17↔ | Plst Dckng brnchialr Anstmsn u Näht, m prkdialm Ftt |
| 32.1x.10↔ | Sonst Exzision an einem Bronchus, Bifurkationsresektion | 33.48.19↔ | Plast Deckung bronchialer Anastomosen und Nähte, So |
| 32.1x.20↔ | So Exz an e Bronch, Rev e Bronchusstumpfsuffizienz | 33.48.99↔ | So und Plast Rekonstruktionen an e Bronch, So |
| 32.1x.99↔ | Sonstige Exzision an einem Bronchus, sonstige | 33.49.00↔ | Sonstige und Plast Rekonstruktion an d Lu, n.n.bez. |
| 32.20↔ | Thorakoskop Exzision von Läsion oder Gewebe an der Lunge | 33.49.10↔ | Plst Dckng intrthr vsk Anstmsn u Näht, n.n.bz. |
| 32.21↔ | Pliikatur einer Emphyseblase | 33.49.11↔ | Plst Dckng intrthr vsk Anstmsn u Näht, m Omntm mjs |
| 32.22↔ | Chirurgische Lungenvolumenreduktion | 33.49.12↔ | Plst Dckng intrthr vsk Anstmsn u Näht, m MTmnp |
| 32.23↔ | Offene Exzision von Läsion oder Gewebe an der Lunge | 33.49.13↔ | Plst Dckng intrthr vsk Anstmsn u Näht, m Prk |
| 32.25↔ | Thorakoskop Ablation von Läsion oder Gewebe an der Lunge | 33.49.14↔ | Plst Dckng intrthr vsk Anstmsn u Näht, m Zwrfh |
| 32.26↔ | Sonstige und ni näh bez Exz von Läs oder Gew an d Lu | 33.49.15↔ | Plst Dckng intrthr vsk Anstmsn u Näht, m Vn azygs |
| 32.28↔ | Endosk Exz oder Destr von Läsion oder Gew an d Lunge | 33.49.16↔ | Plst Dckng intrthr vsk Anstmsn u Näht, m Pleur |
| 32.29↔ | Sonstige Lok Exz oder Destr von Läs oder Gew an d Lu | 33.49.17↔ | Plst Dckng intrthr vsk Anstmsn u Näht, m prkdialm Ftt |
| 32.30↔ | Thorakoskopische Segmentresektion der Lunge | 33.49.19↔ | Plast Deckung intrathor vask Anastomosen u Nähte, so |
| 32.39↔ | Sonst und nicht näher bez Segmentresektion der Lunge | 33.49.99↔ | Sonstige und Plast Rekonstruktion an d Lu, sonstige |
| 32.41.00↔ | Thorakoskopische Lobektomie an der Lunge, n.n.bez. | 33.50↔ | Lungentransplantation, n.n.bez. |
| 32.41.10↔ | Lbkt an d L, thrksk, oh Ang e rd Lymphkt, n.n.bz. | 33.51↔ | Einseitige Lungentransplantation |
| 32.41.11↔ | Lbkt an d L,thrksk,oh Ang rd Lymphkt,oh brnchpl o angiopl Erw | 33.52↔ | Beidseitige Lungentransplantation |
| 32.41.12↔ | Lbkt an d L, thrksk, oh Ang e rd Lymphkt, m brnchpl Erw | 33.53↔ | LungenRetx während dess stationären Aufnh |
| 32.41.13↔ | Lbkt an d L, thrksk, oh Ang e rd Lymphkt, m angiopl Erw | 33.6x.00↔ | Kombinierte Herz-Lungentransplantation, n.n.bez. |
| 32.41.14↔ | Lbkt an d L,thrksk,oh Ang rd Lymphkt,m brnchpl u angiopl Erw | 33.6x.10↔ | Komb HerzLungenRetx während dess stationären Aufnh |
| 32.41.19↔ | Lobekt an d Lu, thoraxsk, oh Ang e rad Lymphekt, so | 33.6x.99↔ | Kombinierte Herz-Lungentransplantation, sonstige |
| 32.41.20↔ | Lobekt an d Lu, thoraxsk, m radik Lymphekt, n.n.bez. | 33.71.00↔ | End Einsetz o Ersetz von Bronchialventil(en), n.n.bez. |
| 32.42.00↔ | Lobektomie an der Lunge, offen chirurgisch, n.n.bez. | 33.71.10↔ | Endoskopisches Einsetzen von Bronchialventil(en), n.n.bez. |
| 32.42.10↔ | Lbkt an d L, offn chr, oh Ang e rd Lymphkt, n.n.bz. | 33.71.11↔ | Endoskopisches Einsetzen von Bronchialventil(en), ein Ventil |
| 32.42.11↔ | Lbkt an d L,offn chr,oh Ang rd Lymphk,oh brnchpl o angiopl Erw | 33.71.12↔ | Endosk Einsetzen von Bronchialventil(en), zwei Ventile |
| 32.42.12↔ | Lbkt an d L,offn chr,oh Ang e rd Lymphkt,m brnchpl Erw | 33.71.13↔ | Endosk Einsetzen von Bronchialventil(en), drei Ventile |
| 32.42.13↔ | Lbkt an d L,offn chr,oh Ang e rd Lymphkt,m angiopl Erw | 33.71.14↔ | Endosk Einsetzen von Bronchialventil(en), vier Ventile |
| 32.42.14↔ | Lbkt an d L,offn chr,oh Ang rd Lymphk,m brnchpl u angiopl Erw | 33.71.15↔ | End Einsetz von Bronchialventil(en), 5 u mehr Ventile |
| 32.42.19↔ | Lobekt an d Lu, offen chir, oh Ang e rad Lymphekt, so | 33.71.20↔ | Endoskopisches Ers von Bronchialventil(en), n.n.bez. |
| 32.42.20↔ | Lobekt an d Lu, offen chir, m radik Lymphekt, n.n.bez. | 33.71.21↔ | Endoskopisches Ers von Bronchialventil(en), ein Ventil |
| 32.42.21↔ | Lbkt an d L,offn chr,m rdk Lymphkt,oh brnchpl o angiopl Erw | 33.71.22↔ | Endoskopisches Ers von Bronchialventil(en), zwei Ventile |
| 32.42.22↔ | Lbkt an d L, offn chr, m rdk Lymphkt, m brnchpl Erw | 33.71.23↔ | Endoskopisches Ers von Bronchialventil(en), drei Ventile |
| 32.42.23↔ | Lbkt an d L, offn chr, m rdk Lymphkt, m angiopl Erw | 33.71.24↔ | Endoskopisches Ers von Bronchialventil(en), vier Ventile |
| 32.42.24↔ | Lbkt an d L,offn chr,m rdk Lymphkt,m brnchpl u angiopl Erw | 33.71.25↔ | End Ersetz von Bronchialventil(en), 5 und mehr Ventile |
| 32.42.29↔ | Lobekt an d Lu, offen chir, m radik Lymphekt, sonstige | 33.71.99↔ | End Einsetz o Ersetz von Bronchialventil(en), sonstige |
| 32.42.30↔ | Lobektomie an der Lunge, erweitert | 33.79↔ | End Einsetz von So Bronchialvorrichtung o Substanz |
| 32.42.40↔ | Lobektomie an der Lunge, Bilobektomie, n.n.bez. | 33.92↔ | Ligatur eines Bronchus |
| 32.42.41↔ | Lobekt an d Lu, Bilobekt, ohne bronchopl o angiopl Erw | 33.98↔ | Sonstige Operationen an einem Bronchus |
| 32.42.42↔ | Lobektomie an d Lunge, Bilobekt, mit bronchopl Erw | 33.99↔ | Sonstige Operationen an der Lunge |
| 32.42.43↔ | Lobektomie an d Lunge, Bilobekt, mit angiopl Erw | 34.02↔ | Probethorakotomie |
| 32.42.44↔ | Lobekt an d Lu, Bilobekt, m bronchopl und angiopl Erw | 34.03↔ | Rethorakotomie |
| 32.42.49↔ | Lobektomie an der Lunge, Bilobektomie, sonstige | 34.1↔ | Inzision des Mediastinums |
| 32.42.99↔ | Lobektomie an der Lunge, offen chirurgisch, sonstige | 34.21.00↔ | Transpleurale Thorakoskopie, n.n.bez. |
| 32.49↔ | Sonstige Lobektomie an der Lunge | 34.21.10↔ | Transpleurale Thorakoskopie, Ersteingriff |
| 32.50↔ | Thorakoskopische Pneumonektomie | 34.21.20↔ | Transpleurale Thorakoskopie, Reeingriff |
| 32.59↔ | Exzision der Lunge, n.n.bez. | 34.21.99↔ | Transpleurale Thorakoskopie, sonstige |
| 32.6↔ | Radikale Dissektion von Thoraxstrukturen | 34.26↔ | Offene Biopsie am Mediastinum |
| 33.0↔ | Inzision an einem Bronchus | 34.27.00↔ | Biopsie am Zwerchfell, n.n.bez. |



| | | | |
|-----------|---|-----------|--|
| 34.27.10↔ | Geschlossene (Nadel-) Biopsie am Zwerchfell | 34.99.99↔ | Sonstige Operationen am Thorax, sonstige |
| 34.27.20↔ | Offene Biopsie am Zwerchfell | 35.00↔ | Valvulotomie am geschlossenen Herzen, Klappe nicht bez |
| 34.27.99↔ | Biopsie am Zwerchfell, sonstige | 35.01↔ | Valvulotomie am geschlossenen Herzen, Aortenklappe |
| 34.3x.00↔ | Exz oder Destr von Läs oder Gew d Mdst, n.n.bez. | 35.02↔ | Valvulotomie am geschlossenen Herzen, Mitralklappe |
| 34.3x.10↔ | Exzision von Läsion oder Gewebe des Mediastinums | 35.03↔ | Valvulotomie am geschlossenen Herzen, Pulmonalklappe |
| 34.3x.20↔ | Resektion von Läsion oder Gewebe des Mediastinums, n.n.bez. | 35.04↔ | Valvulotomie am geschlossenen Herzen, Trikuspidalklappe |
| 34.3x.21↔ | Res von Läs o Gew d Mdst, oh Res an mediast Organen | 35.10↔ | Valvuloplastik a offenen Herz, ohne Ers, Klap Ni bez |
| 34.3x.22↔ | Rs v Läs o Gw d Mdst, m Lngnrs o Brstwndteilsktion | 35.11.00↔ | Valvplast d Aortklapp a off Herz, oh Ers, n.n.bez. |
| 34.3x.23↔ | Resektion von Läs o Gew d Mdst, m Perikardtres | 35.11.10↔ | Valvulotomie der Aortenklappe am offenen Herzen |
| 34.3x.24↔ | Resektion von Läs o Gew d Mdst, m prothetischem GefErs | 35.11.20↔ | Rk d Artklpp a off Hz, oh Ers, b kng Klppnm d Hz |
| 34.3x.25↔ | Resektion von Läs o Gew d Mdst, m Lungenres und GefErs | 35.11.99↔ | Valvuloplastik d Aortklapp a off Herz, oh Ers, So |
| 34.3x.26↔ | Res von Läs o Gew d Mdst, m Lungenres und Perikardtres | 35.12.00↔ | Valvplast d Mitralkl a off Herz, oh Ers, n.n.bez. |
| 34.3x.27↔ | Res von Läs o Gew d Mdst, m Perikardtres und GefErs | 35.12.10↔ | Valvulotomie der Mitralklappe am offenen Herzen |
| 34.3x.28↔ | Rs v Läs o Gw d Mdst, m Lngn u Prkrdrts u GFers | 35.12.11↔ | Segelrekonstruktion der Mitralklappe am offenen Herzen |
| 34.3x.29↔ | Resektion von Läsion oder Gewebe des Mediastinums, sonst | 35.12.20↔ | Rk d Mtrkl a off Hz, oh Ers, b kng Klppnm d Hz |
| 34.3x.30↔ | Destruktion von Läsion oder Gewebe des Mediastinums | 35.12.99↔ | Valvuloplastik d Mitralkl a off Herz, oh Ers, sonstige |
| 34.3x.99↔ | Exz oder Destr von Läs oder Gew d Mdst, sonstige | 35.13.00↔ | Valvplast d Pulmklapp a off Herz, oh Ers, n.n.bez. |
| 34.4x.00↔ | Exzision oder Destr einer Läsion an d Bruw, n.n.bez. | 35.13.10↔ | Valvulotomie der Pulmonalklappe am offenen Herzen |
| 34.4x.10↔ | Exzision einer Läsion an der Brustwand | 35.13.20↔ | Rk d Plmkklp a off Hz, oh Ers, b kng Klppnm d Hz |
| 34.4x.20↔ | Teilresektion einer Läsion an der Brustwand, n.n.bez. | 35.13.99↔ | Valvuloplastik d Pulmklapp a off Herz, oh Ers, so |
| 34.4x.21↔ | Teilresektion e Läsion an der Brustwand, ohne Rekonstruktion | 35.14.00↔ | Valvplast d Trikusplap a off Herz, oh Ers, n.n.bez. |
| 34.4x.22↔ | Teilresektion e Läsion an der Brustwand, mit Rekonstruktion | 35.14.10↔ | Valvulotomie der Trikuspidalklappe am offenen Herzen |
| 34.4x.30↔ | Rs e Läs an d Brw, kmpltt Rs d Strnms, n.n.bz. | 35.14.11↔ | Segelrekonstruktion der Trikuspidalklappe am offenen Herzen |
| 34.4x.31↔ | Res e Läs an d Bruw, komplette Res d Sternums, oh Reko | 35.14.20↔ | Rk d Trkspklp a off Hz, oh Ers, b kng Klppnm d Hz |
| 34.4x.32↔ | Res e Läs an d Bruw, komplette Res d Sternums, m Reko | 35.14.99↔ | Valvuloplastik d Trikusplap a off Herz, oh Ers, so |
| 34.51↔ | Dekortikation der Lunge | 35.19.00↔ | Valvuloplastik a off Herz, oh Ers, So Klap, n.n.bez. |
| 34.52↔ | Thorakoskopische Dekortikation der Lunge | 35.19.10↔ | Rk e AVKlp a off Hz, oh Ers, b kng Klppnm d Hz |
| 34.59.00↔ | Sonstige Exzision an der Pleura, n.n.bez. | 35.19.11↔ | Rk e Trncsklpp a off Hz, oh Ers, b kng Klppnm d Hz |
| 34.59.10↔ | Sonst Exzision an der Pleura, thorakoskopische Pleurektomie | 35.19.99↔ | Valvuloplastik a off Herz, oh Ers, So Klap, n.n.bez. |
| 34.59.20↔ | Sonst Exzision an der Pleura, offen chirurgische Pleurektomie | 35.20↔ | Herzklappenersatz, Klappe nicht bezeichnet |
| 34.59.99↔ | Sonstige Exzision an der Pleura, sonstige | 35.21.00↔ | Aortenklappenersatz mit Graft, n.n.bez. |
| 34.6x.00↔ | Pleurodese, n.n.bez. | 35.21.10↔ | Aortenklappenersatz mit Graft, Bioprothese |
| 34.6x.11↔ | Pleurodese, offen chirurgisch, ohne Dekortikation | 35.21.11↔ | Aorklapers m Graft selbexp Bioproth, nahtfrei, off chir |
| 34.6x.12↔ | Pleurodese, offen chirurgisch, mit Dekortikation | 35.21.20↔ | Implant e klappentragenden Gefprothese, biol Aortklapp |
| 34.6x.19↔ | Pleurodese, offen chirurgisch, sonstige | 35.21.99↔ | Aortenklappenersatz mit Graft, sonstige |
| 34.6x.20↔ | Pleurodese, thorakoskopisch, n.n.bez. | 35.22.00↔ | Sonstiger Aortenklappenersatz, n.n.bez. |
| 34.6x.21↔ | Pleurodese, thorakoskopisch, ohne Dekortikation | 35.22.10↔ | Minimal-invasive Implantation einer Aortenklappe, n.n.bez. |
| 34.6x.22↔ | Pleurodese, thorakoskopisch, mit Dekortikation | 35.22.11↔ | Minimal-invasive Implantation e Aortenklappe, transapikal |
| 34.6x.29↔ | Pleurodese, thorakoskopisch, sonstige | 35.22.19↔ | Minimal-invasive Implantation einer Aortenklappe, sonst |
| 34.6x.99↔ | Pleurodese, sonstige | 35.22.20↔ | Aortenklappenersatz durch Autotransplant [Ross-Operation] |
| 34.71↔ | Naht einer Brustwandverletzung | 35.22.30↔ | Implant e klappentr Gefprothese, mechanische Aortklapp |
| 34.72↔ | Verschluss einer Thorakostomie | 35.22.99↔ | Sonstiger Aortenklappenersatz, sonstige |
| 34.73↔ | Verschluss anderer Thoraxfisteln | 35.23↔ | Mitralklappenersatz mit Graft |
| 34.74↔ | Korrektur einer Brustwanddeformität | 35.24↔ | Sonstiger Mitralklappenersatz |
| 34.79.00↔ | Sonst plastische Rekonstruktion an der Brustwand, n.n.bez. | 35.25.00↔ | Pulmonalklappenersatz mit Graft, n.n.bez. |
| 34.79.10↔ | S Plst Rk an d Brw, sk Vrschl e Thrkt, n.n.bz. | 35.25.10↔ | Pulmonalklappenersatz mit Graft, Bioprothese |
| 34.79.11↔ | S Plst Rk an d Brw, sk Vrschl e Thrkt, d Drht | 35.25.20↔ | Implant e klappentr Gefprothese, biol Pulmonalklappe |
| 34.79.12↔ | So Plast Reko an d Bruw, sek Verschl e Thorakot, d PI | 35.25.99↔ | Pulmonalklappenersatz mit Graft, sonstige |
| 34.79.19↔ | So Plast Reko an d Bruw, sek Verschluss e Thorakot, so | 35.26.00↔ | Sonstiger Pulmonalklappenersatz, n.n.bez. |
| 34.79.20↔ | So Plast Reko an d Bruw, Stab, offen chir, n.n.bez. | 35.26.10↔ | Minimal-invasive Implantation einer Pulmonalklappe, n.n.bez. |
| 34.79.21↔ | So Plast Reko an d Bruw, Stab, offen chir, d Draht | 35.26.19↔ | Minimal-invasive Implantation einer Pulmonalklappe, sonst |
| 34.79.22↔ | So Plast Reko an d Bruw, Stab, offen chir, d PI | 35.26.20↔ | Implant e klappentr Gefprothese, Mech Pulmonalklappe |
| 34.79.29↔ | So Plast Reko an d Bruw, Stab, offen chir, so | 35.26.99↔ | Sonstiger Pulmonalklappenersatz, sonstige |
| 34.79.30↔ | S Plst Rk an d Brw, off Rp e Strnmfrktr, n.n.bz. | 35.27↔ | Trikuspidalklappenersatz mit Graft |
| 34.79.31↔ | S Plst Rk an d Brw, off Rp e Strnmfrktr, d Drht | 35.28↔ | Sonstiger Trikuspidalklappenersatz |
| 34.79.32↔ | S Plst Rk an d Brw, off Rp e Strnmfrktr, d PI | 35.29.00↔ | Herzklappenersatz, sonstige Klappe, n.n.bez. |
| 34.79.39↔ | So Plast Reko an d Bruw, off Rep e Sternumfraktur, So | 35.29.10↔ | Ers d AVKlappe b kongenitalen Klappenanomalien d Herz |
| 34.79.40↔ | So Plast Reko an d Bruw, Knochenplastik und Knochtx | 35.29.20↔ | Ers d TruncusKlap b kongenitalen Klappanom d Herz |
| 34.79.99↔ | Sonst plastische Rekonstruktion an der Brustwand, sonst | 35.29.99↔ | Herzklappenersatz, sonstige Klappe, sonstige |
| 34.81↔ | Exzision von Läsion oder Gewebe am Zwerchfell | 35.31↔ | Papillarmuskeloperation |
| 34.82↔ | Naht eines Zwerchfellrisses | 35.32↔ | Sehnenfaden-Operation |
| 34.83↔ | Verschluss einer Zwerchfellfistel | 35.33.00↔ | Anuloplastik, n.n.bez. |
| 34.84↔ | Sonstige plastische Rekonstruktion am Zwerchfell | 35.33.10↔ | Anuloplastik der Mitralklappe, n.n.bez. |
| 34.85↔ | Implantation eines Zwerchfellschrittmachers | 35.33.11↔ | Anuloplastik der Mitralklappe, offen |
| 34.89.00↔ | Sonstige Operationen am Zwerchfell, n.n.bez. | 35.33.19↔ | Anuloplastik der Mitralklappe, sonstige |
| 34.89.10↔ | Sonstige Op a Zwerchfell, Inzis (Zwerchfellspaltung) | 35.33.20↔ | Anuloplastik der Pulmonalklappe, n.n.bez. |
| 34.89.99↔ | Sonstige Operationen am Zwerchfell, sonstige | 35.33.21↔ | Anuloplastik der Pulmonalklappe, offen |
| 34.93↔ | Plastische Rekonstruktion an der Pleura | 35.33.29↔ | Anuloplastik der Pulmonalklappe, sonstige |
| 34.99.00↔ | Sonstige Operationen am Thorax, n.n.bez. | 35.33.30↔ | Anuloplastik der Trikuspidalklappe, n.n.bez. |
| 34.99.10↔ | Entnahme von Rippenknorpel als Transplantat | 35.33.31↔ | Anuloplastik der Trikuspidalklappe, offen |

| | | | |
|-----------|--|-----------|---|
| 35.33.39↔ | Anuloplastik der Trikuspidalklappe, sonstige | 36.09↔ | Sonstige Koronararterien-Desobliteration |
| 35.33.99↔ | Anuloplastik, sonstige | 36.10.00↔ | Aortokoronarer Bypass zur Myokard-Revaskularisation, n.n.bez. |
| 35.34↔ | Infundibulektomie | 36.10.11↔ | Aortokor Byp zur MyokRevaskularisation, konv Technik |
| 35.35.00↔ | Operationen an den Trabeculae carneae cordis, n.n.bez. | 36.10.12↔ | Aortokor Byp zur MyokRevask, d mininv Technik |
| 35.35.10↔ | Subvalvuläre fibröse o muskuläre Res an d Aortklapp | 36.10.19↔ | Aortokor Byp zur MyokRevask, sonstige Technik |
| 35.35.99↔ | Operationen an den Trabeculae carneae cordis, sonstige | 36.10.99↔ | Aortokoronarer Bypass zur Myokard-Revaskularisation, sonst |
| 35.39.00↔ | Op an and an d Herzkl angrenz Strukturen, n.n.bez. | 36.11.00↔ | (Aorto)koronarer Byp an e einz Korart, n.n.bez. |
| 35.39.10↔ | Supravalvuläre Resektion, Herzklappe, n.n.bez. | 36.11.11↔ | (Aorto)koronarer Byp an e einz Korart, konv Technik |
| 35.39.11↔ | Supravalvuläre Resektion, Aortenklappe | 36.11.12↔ | (Aorto)koro Byp an e einz Korart, d mininv Technik |
| 35.39.12↔ | Supravalvuläre Resektion, Pulmonalklappe | 36.11.19↔ | (Aorto)koro Byp an e einz Korart, sonstige Technik |
| 35.39.19↔ | Supravalvuläre Resektion, sonstige Herzklappe | 36.11.99↔ | (Aorto)koronarer Byp an e einz Korart, sonstige |
| 35.39.99↔ | Op an and an d Herzkl angrenz Strukturen, sonstige | 36.12.00↔ | (Aorto)koronarer Bypass an zwei Koronararterien, n.n.bez. |
| 35.41.00↔ | Vergrosserung e bestehenden Vorhofseptumdefektes, n.n.bez. | 36.12.11↔ | (Aorto)koronarer Byp an 2 Korart, konv Technik |
| 35.41.10↔ | Vergrosserung e besteh Vorhofseptumdefektes, off Tech | 36.12.12↔ | (Aorto)koro Byp an 2 Korart, d minimalinvasive Technik |
| 35.41.20↔ | Vergross e besteh Vorhofseptumdefektes, geschl Tech | 36.12.19↔ | (Aorto)koro (Aorto)koro Byp an 2 Korart, So Technik |
| 35.41.99↔ | Vergrosserung e bestehenden Vorhofseptumdefektes, sonst | 36.12.99↔ | (Aorto)koronarer Bypass an zwei Koronararterien, sonst |
| 35.42.00↔ | Bildung von Herzseptumdefekten, n.n.bez. | 36.13.00↔ | (Aorto)koronarer Bypass an drei Koronararterien, n.n.bez. |
| 35.42.10↔ | Bildung von Herzseptumdefekten, offene Technik | 36.13.11↔ | (Aorto)koronarer Byp an 3 Korart, konv Technik |
| 35.42.20↔ | Bildung von Herzseptumdefekten, geschlossene Technik | 36.13.12↔ | (Aorto)koro Byp an 3 Korart, d minimalinvasive Technik |
| 35.42.99↔ | Bildung von Herzseptumdefekten, sonstige | 36.13.19↔ | (Aorto)koronarer Byp an 3 Korart, sonstige Technik |
| 35.43.00↔ | Vergross e besteh Ventrikelseptumdefektes, n.n.bez. | 36.13.99↔ | (Aorto)koronarer Bypass an drei Koronararterien, sonst |
| 35.43.10↔ | Vergross e besteh Ventrikelseptumdefektes, off Tech | 36.14.00↔ | (Art)kr (Art)kr Byp an 4 u mhr Krrt, n.n.bez. |
| 35.43.20↔ | Vergross e besteh Ventrikelseptumdefektes, geschl Tech | 36.14.11↔ | (Aorto)koro Byp an 4 und mehr Korart, konv Technik |
| 35.43.99↔ | Vergrosserung e besteh Ventrikelseptumdefektes, so | 36.14.12↔ | (Aorto)koro Byp an 4 und mehr Korart, d mininv Technik |
| 35.50↔ | Korrektur von nicht näher bez Herzseptdef mit Prothese | 36.14.19↔ | (Art)kr (Art)kr Byp an 4 u mhr Krrt, S Tch |
| 35.51↔ | Korr e Vorhofseptumdefektes m Prothese, offene Technik | 36.14.99↔ | (Aorto)koro (Aorto)koro Byp an 4 und mehr Korart, so |
| 35.53↔ | Korr e Ventrikelseptumdefektes m Prothese, off Zugang | 36.15↔ | Einf Byp zwischen A. mammaria int und Koronararterien |
| 35.54↔ | Korrektur von Endokardkissendefekten (AV-Kanal) mit Prothese | 36.16↔ | Zweifacher A. mammaria interna-Koronararterien Bypass |
| 35.60↔ | Korrektur e nicht bez Herzseptumdefektes mit BioGraft | 36.17↔ | Abdomino-koronarer Arterien-Bypass |
| 35.61↔ | Korrektur eines Vorhofseptumdefektes mit Bio-Graft | 36.19↔ | Sonst Bypass-Anastomose zur Myokard Revaskularisation |
| 35.62↔ | Korrektur eines Ventrikelseptumdefektes mit Bio-Graft | 36.2↔ | Myokard-Revaskularisation mit Arterien-Implantat |
| 35.63↔ | Korr von Endokardkissendefekten (AV-Kanal) mit Bio-Graft | 36.31↔ | Transmyokardiale Revaskularisation am offenen Thorax |
| 35.70↔ | Sonstige Ni näh bez Korr von Ni näh bez Herzseptdef | 36.32↔ | Sonstige transmyokardiale Revaskularisation |
| 35.71↔ | Sonstige nicht näher bez Korr e Vorhofseptumdefektes | 36.33↔ | Endoskopische transmyokardiale Revaskularisation |
| 35.72.00↔ | Korrektur eines Ventrikelseptumdefektes, n.n.bez. | 36.34↔ | Perkutane transmyokardiale Revaskularisation |
| 35.72.10↔ | Verschluss eines erworbenen Ventrikelseptumdefektes | 36.39.00↔ | Sonstige Herz-Revaskularisation, n.n.bez. |
| 35.72.99↔ | Korrektur eines Ventrikelseptumdefektes, sonstige | 36.39.10↔ | Herz-Revaskularisation durch Koronararterienpatch |
| 35.73↔ | So und Ni näh bez Korr von Endokardkissendef (Avkan) | 36.39.11↔ | Revision eines Koronararterienbypass |
| 35.81↔ | Totalkorrektur einer Fallot-Tetralogie | 36.39.12↔ | Neuanlage eines Koronararterienbypass |
| 35.82↔ | Totalkorrektur von total falsch mündenden Pulmonalvenen | 36.39.13↔ | Transposition von Koronararterien |
| 35.83↔ | Totale Rekonstruktion des Truncus arteriosus | 36.39.14↔ | HerzRevask m fr A. mamm intTx (IMATx) |
| 35.84↔ | Totalkorr d Transposition d gross Gef, ni ao klass | 36.39.99↔ | Sonstige Herz-Revaskularisation, sonstige |
| 35.91↔ | Interatriale Transposition des venösen Rückflusses | 36.91↔ | Korrektur eines Koronargefäss-Aneurysmas |
| 35.92↔ | Erzeug e Cond zwischen rechtem Ventrikel und Pulmonart | 36.99.00↔ | Sonstige Operationen an Herzgefässen n.n.bez. |
| 35.93↔ | Erzeugen eines Conduits zwischen linkem Ventrikel und Aorta | 36.99.10↔ | Intrakoronare Stammzelltherapie, n.n.bez. |
| 35.94↔ | Erzeugen eines Conduits zwischen Vorhof und Pulmonalarterie | 36.99.11↔ | Intrakor Stammzth oh Anr v Stammzfrakt o kult Verm |
| 35.95.00↔ | Revision einer Korrekturoperation am Herzen, n.n.bez. | 36.99.12↔ | Intrakor Stammzth m Anr v Stammzfrakt o kult Verm |
| 35.95.10↔ | Prothesenrefixation eines Herzklappenersatzes, n.n.bez. | 36.99.19↔ | Intrakoronare Stammzelltherapie, sonstige |
| 35.95.11↔ | Prothesenrefixation eines Aortenklappenersatzes | 36.99.20↔ | Operationen bei kongenitalen Anomalien der Herzgefässe |
| 35.95.12↔ | Prothesenrefixation eines Mitralklappenersatzes | 36.99.30↔ | Rekonstruktion des Koronarostiums |
| 35.95.13↔ | Prothesenrefixation eines Pulmonalklappenersatzes | 36.99.40↔ | Sympathektomie der Koronararterien |
| 35.95.14↔ | Prothesenrefixation eines Trikuspidalklappenersatzes | 36.99.99↔ | Sonstige Operationen an Herzgefässen, sonstige |
| 35.95.19↔ | Prothesenrefixation eines Herzklappenersatzes, sonstige | 37.10↔ | Inzision am Herzen n.n.bez. |
| 35.95.99↔ | Revision einer Korrekturoperation am Herzen, sonstige | 37.11.00↔ | Kardiotomie, n.n.bez. |
| 35.98.00↔ | Sonstige Operationen an Herzsepten, n.n.bez. | 37.11.10↔ | Epikardiale, endokardiale und epimyokardiale Inzision |
| 35.98.10↔ | Prktntrnsimln Vrschl e Vhsptmdfks, n.n.bez. | 37.11.99↔ | Kardiotomie, sonstige |
| 35.98.19↔ | Prktntrnsimln Vrschl e Vhsptmdfks, S | 37.12↔ | Perikardiotomie |
| 35.98.30↔ | Perkutanentransluminalen Vrschl e Vsd | 37.24.00↔ | Perikardiopsie, n.n.bez. |
| 35.98.99↔ | Sonstige Operationen an Herzsepten, sonstige | 37.24.10↔ | Geschlossene [perkutane] [Nadel-] Biopsie des Perikards |
| 35.99.00↔ | Sonstige Operationen an Herzklappen, n.n.bez. | 37.24.20↔ | Offene Perikardiopsie |
| 35.99.10↔ | Sonstige Operationen b kong Klappanom d Herz, n.n.bez. | 37.24.99↔ | Perikardiopsie, sonstige |
| 35.99.11↔ | Sonstige Op b kong Klappanom d Herz, Aortklapp | 37.25.00↔ | Herzbiopsie, n.n.bez. |
| 35.99.12↔ | Sonstige Operationen b kong Klappanom d Herz, Mitralkl | 37.25.10↔ | Geschlossene [perkutane] [Nadel-] Biopsie des Myokards |
| 35.99.13↔ | Sonstige Op b kong Klappanom d Herz, Pulmonalklappe | 37.25.20↔ | Transvasale Biop des Endokards, Myokards u Endomyokards |
| 35.99.14↔ | Sonstige Op b kong Klappanom d Herz, Trikuspidalklappe | 37.25.30↔ | Herzbiopsie, offen |
| 35.99.15↔ | So Op b kong Klappanom d Herz, AV o Trunkusklappe | 37.25.99↔ | Herzbiopsie, sonstige |
| 35.99.19↔ | Sonstige Op b kong Klappanom d Herz, sonstige Klap | 37.31.00↔ | Perikardektomie, n.n.bez. |
| 35.99.20↔ | Sonstige Operationen an Herzklappen, minimal-invasiv | 37.31.10↔ | Perikardektomie, partiell |
| 35.99.99↔ | Sonstige Operationen an Herzklappen, sonstige | 37.31.20↔ | Perikardektomie, total |
| 36.03↔ | Koronarangioplastik am offenen Thorax | 37.31.30↔ | Adhäsiolyse am Perikard |



| | | | |
|-----------|---|-----------|--|
| 37.31.99↔ | Perikardektomie, sonstige | 37.65.29↔ | Implant (offen chir) e parakorporalen Pumpe, sonstige |
| 37.32↔ | Aneurysmektomie am Herzen | 37.65.50↔ | Dauer d Beh m e univentr extrak Pumpe, n.n.bez. |
| 37.33.00↔ | Exz o Destr v and Lös o Gew d Herz, off Zug, n.n.bez. | 37.65.51↔ | Dauer d Bh m e unvnr extrk Pmp: wng als 48 Std |
| 37.33.10↔ | Exz o Reizleitungssystem, off Zugang, n.n.bez. | 37.65.52↔ | Dauer d Bh m e unvnr extrk Pmp: 48 bs unt 96 Std |
| 37.33.11↔ | Exz o Dstr a Reizlsystm,off Zg,abltv Msn b Tchryrhythmie | 37.65.53↔ | Dauer d Beh m e univentr extrak Pumpe: 96 Std u läng |
| 37.33.19↔ | Exz o Destr a Reizleitungssystem, off Zugang, sonstige | 37.65.60↔ | Dauer d Beh mit e biv extrakorporalen Pumpe, n.n.bez. |
| 37.33.20↔ | Exz von and Lösung oder Gew d Herzens, offener Zugang | 37.65.61↔ | Dauer d Beh m e biv extrak Pumpe: weniger als 48 Std |
| 37.33.30↔ | Destr von and Lösung oder Gew d Herz, offener Zugang | 37.65.62↔ | Dauer d Beh m e biv extrak Pumpe: 48 bis unter 96 Std |
| 37.33.99↔ | Exz o Destr von and Lös o Gew d Herz, off Zugang, so | 37.65.69↔ | Dauer d Beh mit e biv extrak Pumpe: mehr Stunden |
| 37.34.00↔ | Exz o Destr v and Lös o Gew d Herz, so Zug, n.n.bez. | 37.65.99↔ | Implant von äusserlichem herzunterst System, sonstige |
| 37.34.10↔ | Ablation bei Tachyarrhythmien, n.n.bez. | 37.66.00↔ | Einsetz von implantbar herzunterst System, n.n.bez. |
| 37.34.11↔ | Konventionelle Radiofrequenz-Ablation | 37.66.10↔ | Implant (offen chir) e intrakorporalen Pumpe, n.n.bez. |
| 37.34.12↔ | Gekühlte Ablation | 37.66.11↔ | Implant (offen chir) e intrakorp Pumpe, univentrikulär |
| 37.34.13↔ | Ablation mit anderen Energiequellen | 37.66.12↔ | Implantation (offen chir) e intrakorporalen Pumpe, biv |
| 37.34.14↔ | Ablation mit Hilfe dreidimensionaler Mappingverfahren | 37.66.19↔ | Implant (offen chir) e intrakorporalen Pumpe, sonstige |
| 37.34.15↔ | Kryoablation | 37.66.99↔ | Einsetz von implantbar herzunterst System, sonstige |
| 37.34.16↔ | Multipolare phasenverschobene Radiofrequenzablation | 37.67↔ | Implantation eines herzmuskelstimulierenden Systems |
| 37.34.19↔ | Sonstige Ablation bei Tachyarrhythmien | 37.70↔ | Erstimplantation von Elektroden, n.n.bez. |
| 37.34.99↔ | Exz o Destr von and Lös o Gew d Herz, so Zugang, so | 37.71↔ | Erstimplantation von transvenösen Ventrikel Elektroden |
| 37.35↔ | Partielle Ventrikulektomie | 37.72↔ | Erstimpl von transven Vorhof und Ventrikel Elektroden |
| 37.41↔ | Implant von prothetischem herzunterst System a Herz | 37.73↔ | Erstimplantation von transvenösen Vorhofelektroden |
| 37.49↔ | Sonst plastische Rekonstruktion am Herzen und Perikard | 37.74.00↔ | Einsetz o Ers von Epikardelektrod a Epikard, n.n.bez. |
| 37.4x.00↔ | Plastische Rekonstruktion von Herz und Perikard, n.n.bez. | 37.74.10↔ | Einsetz o Ers v Epikardelektrod a Epikard, offen chir |
| 37.4x.10↔ | Naht des Perikardes (nach Verletzung) | 37.74.20↔ | Einsetz o Ers von Epikardelektrod a Epikard, thoraksk |
| 37.4x.11↔ | Plastische Rekonstruktion des Perikardes, sonstige | 37.74.99↔ | Einsetz o Ers von Epikardelektrod a Epikard, sonstige |
| 37.4x.20↔ | Naht des Myokardes (nach Verletzung) | 37.75.00↔ | Revision von Elektroden, n.n.bez. |
| 37.4x.21↔ | Plastische Rekonstruktion des Myokard, sonstige | 37.75.10↔ | Sondenkorrektur eines Herzschrittmachers oder Defi |
| 37.4x.99↔ | Plastische Rekonstruktion von Herz und Perikard, sonst | 37.75.20↔ | Kupplungskorrektur eines Herzschrittmachers oder Defi |
| 37.51.00↔ | Herztransplantation, n.n.bez. | 37.75.99↔ | Revision von Elektroden, sonstige |
| 37.51.10↔ | Herztransplantation | 37.76↔ | Ers von transvenös Vorhof- und/oder Ventrikel Elektrode(n) |
| 37.51.20↔ | Herz-Retransplantation während desselben stat Aufenthalts | 37.79.01↔ | Implantation eines Ereignis Rekorder |
| 37.51.99↔ | Herztransplantation, sonstige | 37.79.10↔ | Implnt o Aggrgwchs(h Ändrng d Snd)e EreignisRkrdrs,nnbz |
| 37.52↔ | Implantation eines kompletten Herzersatzsystems | 37.79.11↔ | Aggregwchs (oh Änderung d Sonde) e EreignisRekorders |
| 37.53↔ | Ers o Repar d thor Einheit e kompl Herzersatzsyst | 37.79.19↔ | Implnt o Aggrgwchs (h Ändrng d Snd) e EreignisRkrdrs, so |
| 37.54↔ | Ers o Rpr v snst implntbr Bstndt e kompl Hrzrstzysst | 37.80.00↔ | Implnt e prmn Sm, int o Ers, Grättyp N spzf, n.n.bz. |
| 37.61.00↔ | Implantation einer intraaortalen Ballonpumpe, n.n.bez. | 37.80.10↔ | Implnt prmn Sm,int o Ers,Grättyp N spzf,m d Mögl d Frnüb |
| 37.61.10↔ | Implantation e intraaortalen Ballonpumpe, offen chir | 37.80.99↔ | Implnt e prmn Sm, int o Ers, Grättyp N spzf, so |
| 37.61.20↔ | Dauer d Beh mit einer intraaortalen Ballonp, n.n.bez. | 37.81.00↔ | Erstimpl e EinkSm Ni spezif ob rate respons, n.n.bez. |
| 37.61.21↔ | Dauer d Beh m e Intraaort Ballonp: weniger als 48 Std | 37.81.10↔ | Erstimpl e EinkSm Ni spezifiziert ob rate respons |
| 37.61.22↔ | Dauer d Beh m e Intraaort Ballonp: 48 bis unter 96 Std | 37.81.20↔ | Systemst v Zweik o Dreiksys auf EnkmSyst,N spzf ob rt rspns |
| 37.61.29↔ | Dauer d Beh mit e intraaortalen Ballonp: mehr Stunden | 37.81.99↔ | Erstimpl e EinkSm Ni spezifiziert ob rate respons, so |
| 37.61.99↔ | Implantation einer intraaortalen Ballonpumpe, sonstige | 37.82.00↔ | Erstimpl e EinkSchrittmachers, rate respons, n.n.bez. |
| 37.62↔ | Einsetzen von nicht-implantierbarem herzunterstütz System | 37.82.10↔ | Erstimplantation e Einkammer-Schrittmachers, rate responsive |
| 37.63.00↔ | Reparatur von herzunterstützendem System, n.n.bez. | 37.82.99↔ | Erstimpl e EinkSchrittmachers, rate respons, sonstige |
| 37.63.10↔ | Isl Pmpw(N offn chr)e extrk Pmp(Kreislp o Zntprmp),nnbz | 37.83.00↔ | Erstimpl e Zweikammersystemes, m e Schrittmachersonde |
| 37.63.11↔ | Isl Pmpw(N offn chr)e extrk Pmp(Kreislp o Zntprmp),unvnr | 37.83.10↔ | Erstimpl e ZweikammerSchrittmachers, m d Mögl d Fernüb |
| 37.63.12↔ | Isl Pmpw(N offn chr)e extrk Pmp(Kreislp o Zntprmp),bv | 37.83.11↔ | Erstimpl e ZweikammerSchrittmachers Stimul |
| 37.63.19↔ | Isl Pmpwch(N offn chr)e extrk Pmp(Kreislp o Zntprmp),s | 37.83.12↔ | Erstimpl e ZweikammerSchrittmachers m d Mögl d Fernüb |
| 37.63.20↔ | Isol Pumpwech (Ni offen chir) e parak Pumpe, n.n.bez. | 37.83.99↔ | Erstimplantation eines Zweikammer-Schrittmachers, sonst |
| 37.63.21↔ | Isol Pumpwech (Ni offen chir) e parak Pumpe, univentr | 37.85.00↔ | Erstz jgl EnkSchrittmVrrtyp, N spzf ob rt rspns, n.n.bz. |
| 37.63.22↔ | Isol Pumpenwechsel (Ni offen chir) e parak Pumpe, biv | 37.85.10↔ | Aggrgwchs jgl EnkSchrittmVrrtyp, N spzf ob rt rspns |
| 37.63.29↔ | Isol Pumpwech (Ni offen chir) e parak Pumpe, sonstige | 37.85.20↔ | Agg u Sndnwch jgl EnkSchrittmVrrtyp, N spzf ob rt rspns |
| 37.63.99↔ | Reparatur von herzunterstützendem System, sonstige | 37.85.99↔ | Erstz jgl EnkSchrittmVrrtyp, N spzf ob rt rspns, so |
| 37.64.00↔ | Entfernung von herzunterstützenden Systemen, n.n.bez. | 37.86.00↔ | Ersetz jegl EinkSchrittmtyp, rate respons, n.n.bez. |
| 37.64.10↔ | Entfernung einer intraaortalen Ballonpumpe | 37.86.10↔ | Aggregwchs jegl EinkSchrittmachertypes, rate respons |
| 37.64.20↔ | Entfernung einer extrakorporalen Pumpe | 37.86.20↔ | Agg u Sondenwech jegl EinkSchrittmtypes, rate respons |
| 37.64.30↔ | Entfernung einer parakorporalen Pumpe | 37.86.99↔ | Ersetz jegl EinkSchrittmtyp, rate respons, sonstige |
| 37.64.40↔ | Entf eines kompletten Herzersatzsystems (Kunstherz) | 37.87.00↔ | Ers jeglichen Zweikammer-Schrittmachertypes, n.n.bez. |
| 37.64.50↔ | Entfernung einer intrakorporalen Pumpe | 37.87.10↔ | Aggregatwechsel jeglichen Zweikammer-Schrittmachertypes |
| 37.64.60↔ | Entfernung eines äusseren Myokardunterstützungssystems | 37.87.20↔ | Agg und Sondenwechsel jegl ZweikammerSchrittmtyp |
| 37.64.70↔ | Entf e transvasal platzierten axial Pumpe z Kreislpnt | 37.87.99↔ | Ers jeglichen Zweikammer-Schrittmachertypes, sonst |
| 37.64.99↔ | Entfernung von herzunterstützenden Systemen, sonstige | 37.88.00↔ | Implant e Dreikschrittm (biv Stimulation), n.n.bez. |
| 37.65.00↔ | Implant von äusserlichem herzunterst System, n.n.bez. | 37.88.10↔ | Implant e Dreikschrittm (biv Stimul) m d Mögl d Fernüb |
| 37.65.10↔ | Implnt(ffn chr)e extrk Pmp(z.B. Kreislp o Zntprmp),nnbz | 37.88.99↔ | Implant e Dreikschrittm (biv Stimulation), sonstige |
| 37.65.11↔ | Imp(ffn chr)e extrk Pmp(z.B. Kreislp o Zntprmp),unvnr | 37.89.00↔ | Revision oder Entfernen eines Schrittmachers, n.n.bez. |
| 37.65.12↔ | Implnt(ffn chr)e extrk Pmp(z.B. Kreislp o Zntprmp),bv | 37.89.10↔ | Rev e Sm, Defi, Synchronisationssysteme o Ereignrek |
| 37.65.19↔ | Implnt(ffn chr)e extrk Pmp(z.B. Kreislp o Zntprmp),so | 37.89.11↔ | Systemst v Zweik o Dreiksys auf EnkmSyst, rt rspns |
| 37.65.20↔ | Implant (offen chir) e parakorporalen Pumpe, n.n.bez. | 37.89.20↔ | Systemst v EinkamSyst auf 2 resp. Dreiksys, n.n.bez. |
| 37.65.21↔ | Implant (offen chir) e parak Pumpe, univentrikulär | 37.89.21↔ | Systemumstellung von Einkammer- auf Zweikammersystem |
| 37.65.22↔ | Implantation (offen chir) e parakorporalen Pumpe, biv | 37.89.22↔ | Systemumstellung von Einkammer- auf Dreikammersystem |

| | | | |
|-----------|--|-----------|---|
| 37.89.23↔ | Systemumstellung von Zweikammer- auf Dreikammersystem | 38.04.20↔ | Inzision der Aorta descendens |
| 37.89.29↔ | Systemst von EinkamSyst auf 2 resp. Dreiksys, so | 38.04.30↔ | Inzision der Aorta abdominalis |
| 37.89.30↔ | Revision von Dreikammerschrittmacher, n.n.bez. | 38.04.99↔ | Inzision der Aorta, sonstige |
| 37.89.31↔ | Aggregwechs jegl DreikammerSchrittmyp, n.n.bez. | 38.05.00↔ | Inzision von anderen thorakalen Gefässen, n.n.bez. |
| 37.89.39↔ | Revision von Dreikammerschrittmacher, sonstige | 38.05.10↔ | Inzision von anderen thorakalen Arterien |
| 37.89.40↔ | Entf von Herzschrm o Resynschritt, n.n.bez. | 38.05.20↔ | Inzision von thorakalen Venen, n.n.bez. |
| 37.89.41↔ | Entfernen von Herzschrittmacher | 38.05.21↔ | Inzision von thorakalen tiefen Venen |
| 37.89.42↔ | Entfernen von Resynchronisationsherzschrittmacher | 38.05.29↔ | Inzision von thorakalen Venen, sonstige |
| 37.89.49↔ | Entf von Herzschrm o Resynschritt, sonstige | 38.05.99↔ | Inzision von anderen thorakalen Gefässen, sonstige |
| 37.89.50↔ | Entf e Sm, Defi, Synchronisationssystems o Ereigrek | 38.06.00↔ | Inzision von abdominalen Arterien, n.n.bez. |
| 37.89.99↔ | Revision oder Entfernen eines Schrittmachers, sonstige | 38.06.10↔ | Inzision von viszeralen Arterien, n.n.bez. |
| 37.91↔ | Offene Herzmassage | 38.06.11↔ | Inzision des Truncus coeliacus |
| 37.94.00↔ | Implantation oder Ers eines Defi, n.n.bez. | 38.06.12↔ | Inzision der A. gastrica |
| 37.94.01↔ | Implantation eines Defi mit Einkammer-Stimulation | 38.06.13↔ | Inzision der A. hepatica |
| 37.94.02↔ | Implantation eines Defi mit Zweikammer-Stimulation | 38.06.14↔ | Inzision der A. lienalis |
| 37.94.03↔ | Implantation eines Defibrillators mit biv Stimulation | 38.06.15↔ | Inzision der A. renalis |
| 37.94.04↔ | Imp Df m zusätzlchm Drcksnsr z nivv Mssng d rchtsvntv Drcks | 38.06.16↔ | Inzision der A. mesenterialis |
| 37.94.10↔ | Ersetzen eines Defibrillators, n.n.bez. | 38.06.17↔ | Inzision der A. lumbalis |
| 37.94.11↔ | Ersetzen eines Defibrillators mit Einkammer-Stimulation | 38.06.18↔ | Inzision der A. iliaca |
| 37.94.12↔ | Ers eines Defi mit Zweikammer-Stimulation | 38.06.19↔ | Inzision von viszeralen Arterien, sonstige |
| 37.94.19↔ | Ersetzen eines Defibrillators, sonstige | 38.06.99↔ | Inzision von abdominalen Arterien, sonstige |
| 37.94.20↔ | Systemst e Herzschrm auf Defi m EinkStimul, n.n.bez. | 38.07.00↔ | Inzision von abdominalen Venen, n.n.bez. |
| 37.94.21↔ | Systemumstellung e Herzschrm auf Defi m EinkStimul | 38.07.10↔ | Inzision von tiefen abdominalen Venen, n.n.bez. |
| 37.94.22↔ | Systemst e Herzschrm o Defi auf Defi m ZweikStimul | 38.07.11↔ | Inzision der V. cava inferior |
| 37.94.29↔ | Systemst e Herzschrm o Defi auf Defi m biv Stimul, so | 38.07.12↔ | Inzision der V. iliaca |
| 37.94.99↔ | Implnt o Erstz e tt autm Krdivotr / DfSyst [AICD], S | 38.07.19↔ | Inzision von tiefen abdominalen Venen, sonstige |
| 37.95↔ | Implant nur d Elektrod(n) e autom Kardioverters/Defi | 38.07.99↔ | Inzision von abdominalen Venen, sonstige |
| 37.96↔ | Implant nur d Pulsgenerators e autom Kardiov/Defi | 38.08.00↔ | Inzision von Arterien der unteren Extremität, n.n.bez. |
| 37.97↔ | Ersetzen nur d Elektrode(n) e autom Kardioverters/Defi | 38.08.10↔ | Inzision der A. femoralis (communis) (superficialis) |
| 37.98.00↔ | Ersetz nur d Pulsgener e autom Kardiov/Defi, n.n.bez. | 38.08.11↔ | Inzision der A. profunda femoris |
| 37.98.10↔ | Erstz nr d Plsgnr e autm Krdiv/Df m EnkStml | 38.08.12↔ | Inzision der A. poplitea |
| 37.98.11↔ | Erstz nr d Plsgnr e autm Krdiv/Df m Zweikmrmstmltion | 38.08.99↔ | Inzision von Arterien der unteren Extremität, sonstige |
| 37.98.12↔ | Erstz nr d Plsgnr e autm Krdiv/Df m bv Stml | 38.09.00↔ | Inzision von Venen der unteren Extremität, n.n.bez. |
| 37.98.99↔ | Ersetz nur d Pulsgener e autom Kardiov/Defi, sonstige | 38.09.10↔ | Inzision von tiefen Venen der unteren Extremität |
| 37.99.00↔ | Sonstige Operationen an Herz und Perikard, n.n.bez. | 38.09.99↔ | Inzision von Venen der unteren Extremität, sonstige |
| 37.99.10↔ | Intramyokardiale Stammzelltherapie, n.n.bez. | 38.10↔ | Endarterektomie, Lokalisation n.n.bez. |
| 37.99.11↔ | Intramyok Stammzth oh Anr v Stammzfrakt o kult Verm | 38.11↔ | Endarterektomie von intrakraniellen Gefässen |
| 37.99.12↔ | Intramyok Stammzth m Anr v Stammzfrakt o kult Verm | 38.12↔ | Endarterektomie von anderen Gefässen an Kopf und Hals |
| 37.99.19↔ | Intramyokardiale Stammzelltherapie, sonstige | 38.13↔ | Endarterektomie von Gefässen der oberen Extremität |
| 37.99.20↔ | Operationen bei kongenitalen Anomalien des Herzens, n.n.bez. | 38.14.00↔ | Endarterektomie der Aorta, n.n.bez. |
| 37.99.21↔ | Korrektur eines Double-outlet-right-ventricle vom Fallot-Typ | 38.14.10↔ | Endarterektomie von Aorta ascendens und Aortenbogen |
| 37.99.22↔ | Korrektur eines sonstigen Double-outlet-right-ventricle | 38.14.20↔ | Endarterektomie der Aorta descendens |
| 37.99.23↔ | Op an e funktionell/morphologisch univentr Herz | 38.14.30↔ | Endarterektomie der Aorta abdominalis |
| 37.99.24↔ | Korrektur eines Cor triatriatum | 38.14.99↔ | Endarterektomie der Aorta, sonstige |
| 37.99.25↔ | Korrektur eines Absent Pulmonary Valve Syndrom | 38.15.00↔ | Endarterektomie der anderen thorakalen Gefässe, n.n.bez. |
| 37.99.29↔ | Operationen bei kongenitalen Anomalien des Herzens, sonst | 38.15.10↔ | Endarterektomie der A. subclavia |
| 37.99.30↔ | Ligatur eines Herzohres | 38.15.20↔ | Endarterektomie des Truncus brachiocephalicus |
| 37.99.80↔ | Reoperation an Herz und Perikard | 38.15.30↔ | Endarterektomie der A. pulmonalis |
| 37.99.99↔ | Sonstige Operationen an Herz und Perikard, sonstige | 38.15.40↔ | Endarterektomie der V. pulmonalis |
| 38.01↔ | Inzision von intrakraniellen Gefässen | 38.15.99↔ | Endarterektomie der anderen thorakalen Gefässe, sonst |
| 38.02.00↔ | Inzision von anderen Gefässen an Kopf und Hals, n.n.bez. | 38.16.00↔ | Endarterektomie von abdominalen Arterien, n.n.bez. |
| 38.02.10↔ | Inzision von extrakraniellen Arterien an Kopf und Hals | 38.16.10↔ | Endarterektomie von viszeralen Arterien, n.n.bez. |
| 38.02.20↔ | Inzision von extrakraniellen Venen an Kopf u Hals, n.n.bez. | 38.16.11↔ | Endarterektomie des Truncus coeliacus |
| 38.02.21↔ | Inzision der V. jugularis (externa) (interna) | 38.16.12↔ | Endarterektomie der A. gastrica |
| 38.02.28↔ | Inzis von sonstigen tiefen extrk Venen an Kopf und Ha | 38.16.13↔ | Endarterektomie der A. hepatica |
| 38.02.29↔ | Inzision von extrakraniellen Venen an Kopf und Hals, sonst | 38.16.14↔ | Endarterektomie der A. lienalis |
| 38.02.99↔ | Inzision von anderen Gefässen an Kopf und Hals, sonst | 38.16.15↔ | Endarterektomie der A. renalis |
| 38.03.00↔ | Inzision von Gefässen der oberen Extremität, n.n.bez. | 38.16.16↔ | Endarterektomie der A. mesenterialis |
| 38.03.10↔ | Inzision von Arterien der oberen Extremität, n.n.bez. | 38.16.17↔ | Endarterektomie der A. lumbalis |
| 38.03.11↔ | Inzision der A. axillaris | 38.16.18↔ | Endarterektomie der A. iliaca |
| 38.03.19↔ | Inzision von sonstigen Arterien des Oberarms | 38.16.19↔ | Endarterektomie von viszeralen Arterien, sonstige |
| 38.03.20↔ | Inzision von Arterien des Unterarms | 38.16.99↔ | Endarterektomie von abdominalen Arterien, sonstige |
| 38.03.21↔ | Inzision von Arterien der Hand | 38.18.00↔ | Endarterekt von Gefässen der unteren Extremität, n.n.bez. |
| 38.03.30↔ | Inzision von Venen der oberen Extremität, n.n.bez. | 38.18.10↔ | Endarterektomie der A. femoralis (communis) (superficialis) |
| 38.03.31↔ | Inzision der V. axillaris | 38.18.11↔ | Endarterektomie der A. profunda femoris |
| 38.03.38↔ | Inzision von sonstr tiefen Venen der oberen Extremität | 38.18.12↔ | Endarterektomie der A. poplitea |
| 38.03.39↔ | Inzision von Venen der oberen Extremität, sonstige | 38.18.99↔ | Endarterektomie von Gefässen der unteren Extremität, sonst |
| 38.03.99↔ | Inzision von Gefässen der oberen Extremität, sonstige | 38.30↔ | Gefässresektion, Lokalisation n.n.bez. |
| 38.04.00↔ | Inzision der Aorta, n.n.bez. | 38.31↔ | Resektion von intrakraniellen Gefässen mit Anastomose |
| 38.04.10↔ | Inzision von Aorta ascendens und Aortenbogen | 38.32.00↔ | Resektion von and Gef a Kopf und Ha m Anast, n.n.bez. |



| | | | |
|-----------|--|-----------|--|
| 38.32.10↔ | Resektion von extkr Aa an Kopf und Hals mit Anast | 38.44.00↔ | Resektion der Aorta abdominalis mit Ersatz, n.n.bez. |
| 38.32.20↔ | Res von extkr Venen an Kopf und Ha m Anast, n.n.bez. | 38.44.10↔ | Resektion der Aorta abdominalis, suprarenal mit Ersatz |
| 38.32.21↔ | Resektion der V. jugularis mit Anastomose | 38.44.11↔ | Resektion der Aorta abdominalis, infrarenal mit Ersatz |
| 38.32.22↔ | Res von oberfl extkr Venen an Kopf und Ha m Anast | 38.44.12↔ | Resektion der Aorta abdominalis, juxtarenal mit Ersatz |
| 38.32.99↔ | Resektion von and Gef an Kopf und Ha m Anast, sonstige | 38.44.99↔ | Resektion der Aorta abdominalis mit Ersatz, sonstige |
| 38.33.00↔ | Resektion von Gef d oberen Extrem (m Anast), n.n.bez. | 38.45.00↔ | Resektion von thorakalen Blutgefässen mit Ersatz, n.n.bez. |
| 38.33.10↔ | Resektion von Aa d oberen Extrem mit Anast, n.n.bez. | 38.45.10↔ | Resektion der thorakalen Aorta mit Ersatz, n.n.bez. |
| 38.33.11↔ | Resektion von Arterien des Oberarmes mit Anastomose | 38.45.11↔ | Resektion Aorta ascendens od des Aortenbogens mit Ersatz |
| 38.33.12↔ | Resektion der A. ulnaris mit Anastomose | 38.45.12↔ | Resektion der Aorta thoracica mit Ersatz |
| 38.33.13↔ | Resektion von sonst Arterien des Unterarmes mit Anastomose | 38.45.13↔ | Resektion der Aorta thoracoabdominalis mit Ersatz |
| 38.33.14↔ | Resektion von Arterien der Hand mit Anastomose | 38.45.14↔ | Resektion der thorakalen Aorta und Ersatz mit Hybridprothese |
| 38.33.20↔ | Resektion von Venen d oberen Extrem m Anast, n.n.bez. | 38.45.19↔ | Resektion der thorakalen Aorta mit Ersatz, sonstige |
| 38.33.21↔ | Resektion der V. axillaris mit Anastomose | 38.45.20↔ | Resektion sonstr thorakaler Arterien mit Ersatz, n.n.bez. |
| 38.33.22↔ | Res von sonstigen tiefen Venen d ob Extrem m Anast | 38.45.21↔ | Resektion der A. pulmonalis mit Ersatz |
| 38.33.23↔ | Resektion von oberfl Venen d ob Extrem m Anast | 38.45.22↔ | Resektion des Truncus brachiocephalicus mit Ersatz |
| 38.33.99↔ | Resektion von Gef d oberen Extrem (m Anast), sonstige | 38.45.29↔ | Resektion sonstiger thorakaler Arterien mit Ersatz |
| 38.34.00↔ | Resektion der Aorta mit Anastomose, n.n.bez. | 38.45.30↔ | Resektion thorakaler Venen mit Ersatz, n.n.bez. |
| 38.34.10↔ | Resektion d Aort ascendens und d Aortenbogens m Anast | 38.45.31↔ | Resektion der V. cava superior mit Ersatz |
| 38.34.20↔ | Resektion der Aorta descendens mit Anastomose | 38.45.38↔ | Resektion sonstiger tiefer thorakaler Venen mit Ersatz |
| 38.34.30↔ | Resektion der Aorta abdominalis mit Anastomose | 38.45.39↔ | Resektion thorakaler Venen mit Ersatz, sonstige |
| 38.34.99↔ | Resektion der Aorta mit Anastomose, sonstige | 38.45.99↔ | Resektion von thorakalen Blutgefässen mit Ersatz, sonst |
| 38.35.00↔ | Resektion von thorakalen Gefässen mit Anastomose, n.n.bez. | 38.46↔ | Resektion von abdominalen Arterien mit Ersatz |
| 38.35.10↔ | Resektion von thorakalen Arterien mit Anastomose, n.n.bez. | 38.47.00↔ | Resektion von abdominalen Venen mit Ersatz, n.n.bez. |
| 38.35.11↔ | Resektion der A. subclavia mit Anastomose | 38.47.10↔ | Resektion von tiefen abdominalen Venen mit Ersatz, n.n.bez. |
| 38.35.12↔ | Resektion des Truncus brachiocephalicus mit Anastomose | 38.47.11↔ | Resektion der V. cava inferior mit Ersatz |
| 38.35.13↔ | Resektion der A. pulmonalis mit Anastomose | 38.47.12↔ | Resektion der V. iliaca mit Ersatz |
| 38.35.19↔ | Resektion von thorakalen Arterien mit Anastomose, sonst | 38.47.19↔ | Resektion von tiefen abdominalen Venen mit Ersatz, sonst |
| 38.35.20↔ | Resektion von thorakalen Venen mit Anastomose, n.n.bez. | 38.47.99↔ | Resektion von abdominalen Venen mit Ersatz, sonstige |
| 38.35.21↔ | Resektion der V. pulmonalis mit Anastomose | 38.48.00↔ | Resektion von Aa d unteren Extrem mit Ers, n.n.bez. |
| 38.35.22↔ | Resektion der V. subclavia mit Anastomose | 38.48.10↔ | Res der A. femoralis mit Ersatz (communis) (superficialis) |
| 38.35.23↔ | Resektion der V. cava superior mit Anastomose | 38.48.11↔ | Resektion der A. profunda femoris mit Ersatz |
| 38.35.28↔ | Res von thorakalen von sonstigen tiefen Venen m Anast | 38.48.12↔ | Resektion der A. poplitea mit Ersatz |
| 38.35.29↔ | Resektion von thorakalen Venen mit Anastomose, sonstige | 38.48.13↔ | Resektion von Arterien des Unterschenkels mit Ersatz |
| 38.35.99↔ | Resektion von thorakalen Gefässen mit Anastomose, sonst | 38.48.99↔ | Resektion von Aa d unteren Extrem mit Ers, sonstige |
| 38.36.00↔ | Resektion von abdominalen Arterien mit Anastomose, n.n.bez. | 38.49.00↔ | Resektion von Venen der unt Extremität mit Ersatz, n.n.bez. |
| 38.36.10↔ | Resektion von viszeralen Arterien mit Anastomose, n.n.bez. | 38.49.10↔ | Resektion von tiefen Venen der unteren Extremität mit Ersatz |
| 38.36.11↔ | Resektion des Truncus coeliacus mit Anastomose | 38.49.99↔ | Resektion von Venen der unteren Extremität mit Ersatz, sonst |
| 38.36.12↔ | Resektion der A. gastrica mit Anastomose | 38.51↔ | Ligatur und Stripping von intrakraniellen Varizen |
| 38.36.13↔ | Resektion der A. hepatica mit Anastomose | 38.61↔ | Sonstige Exzision von intrakraniellen Gefässen |
| 38.36.14↔ | Resektion der A. lienalis mit Anastomose | 38.64.00↔ | Sonstige Exzision der Aorta, n.n.bez. |
| 38.36.15↔ | Resektion der A. renalis mit Anastomose | 38.64.10↔ | Sonstige Exzision der thorakalen Aorta |
| 38.36.16↔ | Resektion der A. mesenterialis mit Anastomose | 38.64.20↔ | Sonstige Exzision der Aorta abdominalis |
| 38.36.17↔ | Resektion der A. iliaca mit Anastomose | 38.64.99↔ | Sonstige Exzision der Aorta, sonstige |
| 38.36.19↔ | Resektion von viszeralen Arterien mit Anastomose, sonst | 38.65.00↔ | Sonstige Exzision von thorakalen Gefässen, n.n.bez. |
| 38.36.99↔ | Resektion von abdominalen Arterien mit Anastomose, sonst | 38.65.10↔ | Sonstige Exzision von thorakalen Arterien |
| 38.37.00↔ | Resektion von abdominalen Venen mit Anastomose, n.n.bez. | 38.65.20↔ | Sonstige Exzision von thorakalen Venen, n.n.bez. |
| 38.37.10↔ | Resektion von tiefen abdomin Venen mit Anastomose, n.n.bez. | 38.65.21↔ | Sonstige Exzision der V. cava superior |
| 38.37.11↔ | Resektion der V. cava inferior mit Anastomose | 38.65.22↔ | Sonstige Exzision von sonstigen tiefen thorakalen Venen |
| 38.37.12↔ | Resektion der V.iliaca mit Anastomose | 38.65.29↔ | Sonstige Exzision von thorakalen Venen, sonstige |
| 38.37.19↔ | Resektion von tiefen abdomin Venen mit Anastomose, sonst | 38.65.99↔ | Sonstige Exzision von thorakalen Gefässen, sonstige |
| 38.37.99↔ | Resektion von abdominalen Venen mit Anastomose, sonst | 38.66.00↔ | Sonstige Exzision von abdominalen Arterien, n.n.bez. |
| 38.38.00↔ | Resektion von Aa d unteren Extrem mit Anast, n.n.bez. | 38.66.10↔ | Sonstige Exzision von viszeralen Arterien, n.n.bez. |
| 38.38.10↔ | Resektion d A. fem m Anast (communis) (superficialis) | 38.66.11↔ | Sonstige Exzision des Truncus coeliacus |
| 38.38.11↔ | Resektion der A. profunda femoris mit Anastomose | 38.66.12↔ | Sonstige Exzision der A. iliaca |
| 38.38.12↔ | Resektion der A. poplitea mit Anastomose | 38.66.13↔ | Sonstige Exzision der A. gastrica |
| 38.38.99↔ | Resektion von Aa d unteren Extrem mit Anast, sonstige | 38.66.14↔ | Sonstige Exzision der A. hepatica |
| 38.39.00↔ | Resektion von Venen d unteren Extrem m Anast, n.n.bez. | 38.66.15↔ | Sonstige Exzision der A. lienalis |
| 38.39.10↔ | Resektion von Venen der unt Extremität mit Anastomose, tiefe | 38.66.16↔ | Sonstige Exzision der A. renalis |
| 38.39.99↔ | Resektion von Venen d unteren Extrem m Anast, sonstige | 38.66.16↔ | Sonstige Exzision der A. mesenterialis |
| 38.40↔ | Resektion von Blutgefässen mit Ersatz, Lokalisation n.n.bez. | 38.66.17↔ | Sonstige Exzision der A. lumbalis |
| 38.41↔ | Resektion von intrakraniellen Blutgefässen mit Ersatz | 38.66.18↔ | Sonstige Exzision der A. iliaca |
| 38.42↔ | Resektion von anderen Blutgefässen an Kopf und Hals | 38.66.19↔ | Sonstige Exzision viszeraler Arterien, sonstige |
| 38.43.00↔ | Resektion von Blgef d oberen Extrem mit Ers, n.n.bez. | 38.66.99↔ | Sonstige Exzision abdominaler Arterien, sonstige |
| 38.43.10↔ | Resektion von Arterien der oberen Extremität mit Ersatz | 38.68.00↔ | Sonst Exzision von Arterien der unteren Extremität, n.n.bez. |
| 38.43.11↔ | Resektion der A. axillaris mit Ersatz | 38.68.10↔ | Sonstige Exzision von Arterien des Oberschenkels |
| 38.43.20↔ | Res von Venen der oberen Extremität mit Ersatz, n.n.bez. | 38.68.20↔ | Sonst Exzision von Arterien des Unterschenkels und des Fußes |
| 38.43.21↔ | Resektion der V. axillaris mit Ersatz | 38.68.99↔ | Sonst Exzision von Arterien der unteren Extremität, sonst |
| 38.43.28↔ | Resektion von sonstigen tiefen Venen d ob Extrem m Ers | 38.7x.00↔ | Unterbrechung der Vena cava, n.n.bez. |
| 38.43.29↔ | Resektion von Venen der oberen Extremität mit Ersatz, sonst | 38.7x.10↔ | Unterbrechung des V. cava chirurgisch, n.n.bez. |
| 38.43.99↔ | Resektion von Blgef d oberen Extrem mit Ers, sonstige | 38.7x.11↔ | Einsetzen e Antiembolie-Schirmes in die V. cava, chirurgisch |
| | | 38.7x.12↔ | Entfernung e AntiembolieSchirmes in d V. cava, chir |

| | | | |
|-----------|---|-----------|--|
| 38.7x.13↔ | Ligatur oder Plicature der V. cava, chirurgische | 39.25.11↔ | Aorto-iliacaler Bypass |
| 38.7x.19↔ | Chirurgische Unterbrechung des V. cava, chirurgisch, sonst | 39.25.12↔ | Aorto-femoraler Bypass |
| 38.7x.20↔ | Unterbrechung d V. cava, Perk transluminal, n.n.bez. | 39.25.13↔ | Aorto-poplitealer Bypass |
| 38.7x.23↔ | Ligatur oder Plikatur der V. cava, perkutan transluminal | 39.25.14↔ | Aorto-cruraler Bypass |
| 38.7x.29↔ | Intrvntionlll Nntbr d V. Cv, Prk trnsmnl, S | 39.25.19↔ | Aorto-iliaco-femoraler Bypass, aortal, sonstige |
| 38.7x.99↔ | Unterbrechung der Vena cava, sonstige | 39.25.20↔ | Iliaco-femoraler Bypass, n.n.bez. |
| 38.81↔ | Sonstr chirurgischer Verschluss von intrakraniellen Gefässen | 39.25.21↔ | Ilio-iliacaler Bypass |
| 38.84.00↔ | Sonstiger chirurgischer Verschluss der Aorta, n.n.bez. | 39.25.22↔ | Ilio-femoraler Bypass |
| 38.84.10↔ | Sonstiger chirurgischer Verschluss der thorakalen Aorta | 39.25.23↔ | Ilio-poplitealer Bypass |
| 38.84.20↔ | Sonstr chirurgischer Verschluss der Aorta abdominalis | 39.25.24↔ | Ilio-cruraler Bypass |
| 38.84.99↔ | Sonstiger chirurgischer Verschluss der Aorta, sonstige | 39.25.29↔ | Iliaco-femoraler Bypass, sonstige |
| 38.85.00↔ | So chir Verschluss von and thorakalen Gef, n.n.bez. | 39.25.30↔ | Obturator-Bypass (extraanatomisch) |
| 38.85.10↔ | So chir Verschluss von and thorakalen Aa, n.n.bez. | 39.25.99↔ | Aorto-iliaco-femoraler Bypass, sonstige |
| 38.85.11↔ | Sonstiger chirurgischer Verschluss der A. subclavia | 39.26.00↔ | Sonstr intra-abdominaler Gefäss-Shunt oder -Bypass, n.n.bez. |
| 38.85.12↔ | Sonstiger chirurgischer Verschluss der A. pulmonalis | 39.26.10↔ | Sonstiger intraabd GefShunt o Byp, Viszeralarterien |
| 38.85.13↔ | Sonstr chirurgischer Verschluss des Truncus brachiocephalicus | 39.26.11↔ | Sonstr intra-abdominaler Gefäss-Shunt oder -Bypass, Aorta |
| 38.85.19↔ | So chir Verschluss von and thorakalen Aa, sonstige | 39.26.12↔ | Sonstiger intraabd GefässShunt oder Byp, A. renalis |
| 38.85.20↔ | So chir Verschluss von thorakalen Venen, n.n.bez. | 39.26.19↔ | So intraabd GefShunt o Byp, So Viszeralarterien |
| 38.85.21↔ | Sonstiger chirurgischer Verschluss der V. cava superior | 39.26.99↔ | Sonstr intra-abdominaler Gefäss-Shunt oder -Bypass, sonst |
| 38.85.22↔ | Sonstiger chirurgischer Verschluss der V. pulmonalis | 39.28↔ | Extrakraniell-intrakranieller Gefäss-Bypass |
| 38.85.23↔ | Sonstiger chirurgischer Verschluss der V. subclavia | 39.29.00↔ | Sonstr (peripherer) Gefäss-Shunt oder -Bypass, n.n.bez. |
| 38.85.28↔ | So chir Verschluss von sonst tiefen thorakalen Venen | 39.29.10↔ | GefässShunt oder Byp an Aa d unteren Extrem, n.n.bez. |
| 38.85.29↔ | So chir Verschluss von thorakalen Venen, sonstige | 39.29.11↔ | Femorofemoraler Gefäss-Shunt oder -Bypass |
| 38.85.99↔ | So chir Verschluss von and thorakalen Gef, sonstige | 39.29.12↔ | Femoropoplitealer Gefäss-Shunt oder -Bypass |
| 38.86.00↔ | Sonstiger chir Verschluss von abd Aa, n.n.bez. | 39.29.13↔ | Femorocruraler Gefäss-Shunt oder -Bypass |
| 38.86.10↔ | Sonstiger chir Verschluss von viszeralen Aa, n.n.bez. | 39.29.14↔ | Femoropedaler Gefäss-Shunt oder -Bypass |
| 38.86.11↔ | Sonstr chirurgischer Verschluss des Truncus coeliacus | 39.29.15↔ | Popliteocruraler u popliteopedaler Gefäss-Shunt od -Bypass |
| 38.86.12↔ | Sonstiger chirurgischer Verschluss der A. gastrica | 39.29.16↔ | GefShunt oder Byp an Aa d Unterschenkels und d Fußes |
| 38.86.13↔ | Sonstiger chirurgischer Verschluss der A. hepatica | 39.29.19↔ | GefässShunt oder Byp an Aa d unteren Extrem, sonstige |
| 38.86.14↔ | Sonstiger chirurgischer Verschluss der A. lienalis | 39.29.20↔ | Gefäss-Shunt oder Bypass an Arterien der oberen Extremität |
| 38.86.15↔ | Sonstiger chirurgischer Verschluss der A. renalis | 39.29.30↔ | S (prphrr) GfShnt o Byp, extraantmsch, n.n.bz. |
| 38.86.16↔ | Sonstiger chirurgischer Verschluss der A. mesenterialis | 39.29.31↔ | Subclaviafemoraler Gefäss-Shunt oder Bypass |
| 38.86.17↔ | Sonstiger chirurgischer Verschluss der A. iliaca | 39.29.32↔ | Axillofemoraler Gefäss-Shunt oder Bypass |
| 38.86.19↔ | Sonstiger chir Verschluss von viszeralen Aa, sonstige | 39.29.33↔ | Femorofemoraler Cross-over-Bypass |
| 38.86.99↔ | Sonstiger chir Verschluss von abd Aa, sonstige | 39.29.39↔ | So (peripherer) GefShunt o Byp, extraanatomisch, so |
| 38.87.00↔ | Sonstiger chir Verschluss von abd Venen, n.n.bez. | 39.29.40↔ | Gefäss-Shunt oder -Bypass an Venen |
| 38.87.10↔ | So chir Verschluss von tiefen abd Venen, n.n.bez. | 39.29.80↔ | Temporärer intraoperativer Shunt, n.n.bez. |
| 38.87.11↔ | Sonstiger chirurgischer Verschluss der V. cava inferior | 39.29.81↔ | Temporärer intraoperativer Shunt, arterioarteriell |
| 38.87.12↔ | So chir Verschl d V. iliaca communis u V. iliaca int | 39.29.82↔ | Temporärer intraoperativer Shunt, arteriovenös |
| 38.87.19↔ | So chir Verschluss von tiefen abd Venen, sonstige | 39.29.89↔ | Temporärer intraoperativer Shunt, sonstige |
| 38.87.99↔ | Sonstiger chir Verschluss von abd Venen, sonstige | 39.29.99↔ | Sonstr (peripherer) Gefäss-Shunt oder -Bypass, sonst |
| 39.0x.00↔ | Shunt einer systemischen zur Pulmonalarterie, n.n.bez. | 39.31.00↔ | Naht einer Arterie, n.n.bez. |
| 39.0x.10↔ | Anast zwischen A. subcl u A. pulmon (BlalockTausig) | 39.31.10↔ | Naht einer Arterie an Kopf und Hals, n.n.bez. |
| 39.0x.11↔ | Anast zw Aort u A. pulmon dextra (WaterstonCooley) | 39.31.11↔ | Naht einer intrakraniellen Arterie |
| 39.0x.12↔ | Anst zw Art dscndns u A. plmn snstr (PttsSmth) | 39.31.19↔ | Naht einer Arterie an Kopf und Hals, sonstige |
| 39.0x.13↔ | Anast zwischen A. pulmon sinistra und A. pulmon dextra | 39.31.20↔ | Naht einer Arterie des Oberarms, n.n.bez. |
| 39.0x.20↔ | Prothesenshunt zwischen A. pulmonalis und Aorta, zentral | 39.31.21↔ | Naht der A. axillaris |
| 39.0x.21↔ | Prothesenshunt zwischen A. pulmonalis und Aorta, peripher | 39.31.22↔ | Naht der A. brachialis |
| 39.0x.23↔ | Pulmonalarterielles Banding | 39.31.29↔ | Naht einer Arterie des Oberarms, sonstige |
| 39.0x.24↔ | Shunt e systemischen z Pulmonart, DamusKayStanselOp | 39.31.30↔ | Naht einer Arterie des Unterarms |
| 39.0x.99↔ | Shunt einer systemischen zur Pulmonalarterie, sonstige | 39.31.40↔ | Naht einer Arterie der Hand |
| 39.1↔ | Intra-abdominaler venöser Shunt | 39.31.50↔ | Naht einer Arterie der unteren Extremität |
| 39.21.00↔ | Anastomose von der V. cava zur A. pulmonalis, n.n.bez. | 39.31.60↔ | Naht der Aorta, n.n.bez. |
| 39.21.10↔ | GlennOp an e funktionell/morphologisch univentr Herz | 39.31.61↔ | Naht der thorakalen Aorta |
| 39.21.99↔ | Anastomose von der V. cava zur A. pulmonalis, sonstige | 39.31.62↔ | Naht der abdominalen Aorta |
| 39.22.00↔ | Bypass zwischen Aorta, A. subclavia und A. carotis, n.n.bez. | 39.31.69↔ | Naht der Aorta, sonstige |
| 39.22.10↔ | Bypass an der A. carotis, n.n.bez. | 39.31.70↔ | Naht von sonstigen thorakalen Arterien, n.n.bez. |
| 39.22.11↔ | Bypass zwischen A. carotis und A. carotis | 39.31.71↔ | Naht der A. pulmonalis |
| 39.22.12↔ | Bypass zwischen A. carotis und A. vertebralis | 39.31.72↔ | Naht des Truncus brachiocephalicus |
| 39.22.13↔ | Bypass zwischen A. carotis und A. subclavia | 39.31.73↔ | Naht der A. subclavia |
| 39.22.14↔ | Bypass zwischen A. carotis und Aorta | 39.31.79↔ | Naht von thorakalen Arterien, sonstige |
| 39.22.19↔ | Bypass an der A. carotis, sonstige | 39.31.80↔ | Naht von abdominalen Arterien, n.n.bez. |
| 39.22.20↔ | Bypass an der A. subclavia, n.n.bez. | 39.31.81↔ | Naht des Truncus coeliacus |
| 39.22.21↔ | Bypass zwischen A. subclavia und Aorta | 39.31.82↔ | Naht der A. gastrica |
| 39.22.29↔ | Bypass an der A. subclavia, sonstige | 39.31.83↔ | Naht der A. hepatica |
| 39.22.99↔ | Bypass zwischen Aorta, A. subclavia und A. carotis, sonst | 39.31.84↔ | Naht der A. lienalis |
| 39.23↔ | Sonstiger intrathorakaler, vaskulärer Shunt oder Bypass | 39.31.85↔ | Naht der A. renalis |
| 39.24↔ | Aorto-renaler Bypass | 39.31.86↔ | Naht der A. mesenterialis |
| 39.25.00↔ | Aorto-iliaco-femoraler Bypass, n.n.bez. | 39.31.87↔ | Naht der A. lumbalis |
| 39.25.10↔ | Aorto-iliaco-femoraler Bypass, aortal, n.n.bez. | 39.31.88↔ | Naht der A. iliaca |



| | | | |
|-----------|--|-----------|---|
| 39.31.89↔ | Naht von abdominalen Arterien, sonstige | 39.56.59↔ | Plast Rekonstruktion abd Venen m GewPatch, sonstige |
| 39.31.99↔ | Naht einer Arterie, sonstige | 39.56.60↔ | Plast Reko von Gef d unt Extrem m GewPatch, n.n.bez. |
| 39.32.00↔ | Naht einer Vene, n.n.bez. | 39.56.61↔ | Plast Reko von Aa d unteren Extrem m GewPatch |
| 39.32.10↔ | Naht einer Vene an Kopf und Hals, n.n.bez. | 39.56.62↔ | Plast Reko d V. fem und V.poplitea m GewPatch |
| 39.32.11↔ | Naht einer intrakraniellen Vene | 39.56.63↔ | Plast Reko v sonst tief Venen d unt Extrem m GewPatch |
| 39.32.19↔ | Naht einer Vene an Kopf und Hals, sonstige | 39.56.64↔ | Plast Reko v oberfl Venen d Oberschenkels m GewPatch |
| 39.32.30↔ | Naht einer thorakalen Vene, n.n.bez. | 39.56.69↔ | Plast Reko von Gef d unteren Extrem m GewPatch, so |
| 39.32.31↔ | Naht der V. cava superior | 39.56.99↔ | Plast Rekonstruktion e Blgef m GewPatch, sonstige |
| 39.32.32↔ | Naht der V. brachiocephalica | 39.57.00↔ | Plast Reko m synthetischem Patch Graft, n.n.bez. |
| 39.32.39↔ | Naht einer thorakalen Vene, sonstige | 39.57.10↔ | Plst Rk v Gf an Kpf u H m synth Ptch Grft, n.n.bz. |
| 39.32.40↔ | Naht einer abdominalen Vene, n.n.bez. | 39.57.11↔ | Plast Reko von intrakr Gef m synthetischem Patch Graft |
| 39.32.41↔ | Naht der V. cava inferior | 39.57.12↔ | Plast Reko v extrk Aa an Kopf u Ha m synth Patch Graft |
| 39.32.42↔ | Naht der V. iliaca communis und V. iliaca interna | 39.57.13↔ | Plast Reko d V. jugularis m synthetischem Patch Graft |
| 39.32.49↔ | Naht einer abdominalen Vene, sonstige | 39.57.19↔ | Plast Reko v Gef an Kopf u Ha m synth Patch Graft, so |
| 39.32.99↔ | Naht einer Vene, sonstige | 39.57.20↔ | Plst Rk v Gf d ob Extrm m synth Ptch Grft, n.n.bz. |
| 39.41↔ | Stillung einer Blutung nach vaskulärem Eingriff | 39.57.21↔ | Plast Reko von Aa d ob Extrem m synth Patch Graft |
| 39.42↔ | Revision eines arteriovenösen Shunts zur Hämodialyse | 39.57.22↔ | Plst Rk d V. sbcl, V. axll u V. brchiocphlc m synth Ptch Grft |
| 39.43↔ | Entfernen eines arteriovenösen Shunts zur Hämodialyse | 39.57.23↔ | Plst Rk v snst tief Vv d ob Extrm m synth Ptch Grft |
| 39.49.00↔ | Sonstige Revision nach vaskulärem Eingriff, n.n.bez. | 39.57.29↔ | Plast Reko von Gef d ob Extrem m synth Patch Graft, so |
| 39.49.10↔ | Revision einer Gefäßanastomose | 39.57.30↔ | Plast Reko von thor Gef m synth Patch Graft, n.n.bez. |
| 39.49.20↔ | Revision eines vaskulären Implantates | 39.57.31↔ | Plast Reko d thorakalen Aort m synth Patch Graft |
| 39.49.21↔ | Wechsel eines vaskulären Implantates | 39.57.32↔ | Plast Reko d V. pulmon m synthetischem Patch Graft |
| 39.49.22↔ | Entfernung eines vaskulären Implantates | 39.57.33↔ | Plast Reko d V. cava superior m synth Patch Graft |
| 39.49.30↔ | Ersatz eines kardialen Conduit | 39.57.39↔ | Plast Reko von thorakalen Gef m synth Patch Graft, so |
| 39.49.99↔ | Sonstige Revision nach vaskulärem Eingriff, sonstige | 39.57.40↔ | Plast Reko abd Aa m synth Patch Graft, n.n.bez. |
| 39.51.00↔ | Aneurysma-Clipping, n.n.bez. | 39.57.41↔ | Plast Reko d abd Aort m synthetischem Patch Graft |
| 39.51.11↔ | Aneurysma-Clipping intrakraniell | 39.57.42↔ | Plast Reko d Truncus coeliacus m synth Patch Graft |
| 39.51.99↔ | Aneurysma-Clipping, sonstige | 39.57.43↔ | Plast Reko d A. gastrica m synthetischem Patch Graft |
| 39.52.00↔ | Sonstige Korrektur eines Aneurysmas, n.n.bez. | 39.57.44↔ | Plast Reko d A. hepatica m synthetischem Patch Graft |
| 39.52.10↔ | So Korr e Aneur von Blutgefäßen an Kopf u Ha, n.n.bez. | 39.57.45↔ | Plast Reko d A. lienalis m synthetischem Patch Graft |
| 39.52.11↔ | Sonstige Korrektur e Aneur von intrakr Blutgefäßen | 39.57.46↔ | Plast Reko d A. renalis m synthetischem Patch Graft |
| 39.52.19↔ | So Korr e Aneur von Blutgefäßen an Kopf und Ha, so | 39.57.47↔ | Plast Reko d A. mesenterica m synth Patch Graft |
| 39.52.20↔ | Sonstige Korrektur eines Aneurysmas der Aorta, n.n.bez. | 39.57.48↔ | Plast Reko d A. iliaca m synthetischem Patch Graft |
| 39.52.21↔ | S offn Chr Krr Aneur d Art ascndns, d Artbnbgs u d thr Art | 39.57.49↔ | Plast Reko abd Aa m synthetischem Patch Graft, so |
| 39.52.22↔ | Sonstige offen Chir Korrektur eines Aneur der Aort abd | 39.57.50↔ | Plast Reko abd Venen m synth Patch Graft, n.n.bez. |
| 39.52.29↔ | Sonstige Korrektur eines Aneurysmas der Aorta, sonstige | 39.57.51↔ | Plast Reko d V. cava inferior m synth Patch Graft |
| 39.52.99↔ | Sonstige Korrektur eines Aneurysmas, sonstige | 39.57.52↔ | Plast Reko d V. iliaca m synthetischem Patch Graft |
| 39.54.00↔ | Re-entry Operation, n.n.bez. | 39.57.59↔ | Plast Reko abd Venen m synthetischem Patch Graft, so |
| 39.54.10↔ | Re-entry Operation, thorakale Aorta | 39.57.60↔ | Plst Rk v Gf d unt Extrm m synth Ptch Grft, n.n.bz. |
| 39.54.20↔ | Re-entry Operation, Aorta abdominalis | 39.57.61↔ | Plast Reko von Aa d unteren Extrem m synth Patch Graft |
| 39.54.99↔ | Re-entry Operation, sonstige | 39.57.62↔ | Plast Reko d V. fem und V.poplitea m synth Patch Graft |
| 39.55↔ | Reimplantation eines aberrierenden Nierengefässes | 39.57.63↔ | Plst Rk v snst tief Vv d unt Extrm m synth Ptch Grft |
| 39.56.00↔ | Plast Rekonstruktion e Blgef m GewPatch, n.n.bez. | 39.57.64↔ | Plst Rk v obrfl Vv d Obsrchnkls m synth Ptch Grft |
| 39.56.10↔ | Plast Reko von Gef an Kopf u Ha m GewPatch, n.n.bez. | 39.57.69↔ | Plast Reko v Gef d unt Extrem m synth Patch Graft, so |
| 39.56.11↔ | Plastische Rekonstruktion von intrakr Gef m GewPatch | 39.57.99↔ | Plast Reko m synthetischem Patch Graft, sonstige |
| 39.56.12↔ | Plastische Rekonstruktion der V. jugularis mit Gewebe-Patch | 39.58↔ | Plast Rekonstruktion e Blgef m Patch Graft n.n.bez. |
| 39.56.19↔ | Plast Reko von Gef an Kopf und Ha m GewPatch, so | 39.59.00↔ | Sonst plastische Rekonstruktion eines Gefässes, n.n.bez. |
| 39.56.20↔ | Plast Reko von Gef d ob Extrem m GewPatch, n.n.bez. | 39.59.10↔ | Transposition von Arterien, n.n.bez. |
| 39.56.21↔ | Plast Rekonstruktion von Aa d ob Extrem m GewPatch | 39.59.11↔ | Transposition der extrakraniellen A. vertebralis |
| 39.56.22↔ | Plst Rk d V. sbcl, V. axll u V. brchiocphlc m GwPtch | 39.59.12↔ | Transposition von sonstigen extrk Aa an Kopf und Hals |
| 39.56.23↔ | Plast Reko v sonst tief Venen d ob Extrem m GewPatch | 39.59.13↔ | Transposition von Arterien der oberen Extremität |
| 39.56.29↔ | Plast Reko von Gef d ob Extrem m GewPatch, sonstige | 39.59.14↔ | Transposition von thorakalen Arterien |
| 39.56.30↔ | Plast Reko von thorakalen Gef m GewPatch, n.n.bez. | 39.59.15↔ | Transposition der A. gastrica, A. hepatica und A. lienalis |
| 39.56.31↔ | Plastische Rekonstruktion der thorak Aorta mit Gewebe-Patch | 39.59.16↔ | Transposition der A. renalis |
| 39.56.32↔ | Plastische Rekonstruktion der V. pulmonalis mit Gewebe-Patch | 39.59.17↔ | Transposition der A. mesenterica |
| 39.56.33↔ | Plastische Rekonstruktion der V. cava sup mit Gewebe-Patch | 39.59.18↔ | Transposition sonstiger viszeraler Arterien |
| 39.56.39↔ | Plast Reko von thorakalen Gef m GewPatch, sonstige | 39.59.19↔ | Transposition der A. iliaca |
| 39.56.40↔ | Plastische Rekonstruktion abd Aa m GewPatch, n.n.bez. | 39.59.20↔ | Transposition von sonstigen abdominalen Arterien |
| 39.56.41↔ | Plastische Rekonstruktion der abdom Aorta mit Gewebe-Patch | 39.59.21↔ | Transposition von Arterien der unteren Extremität |
| 39.56.42↔ | Plast Rekonstruktion des Truncus coeliacus mit Gewebe-Patch | 39.59.29↔ | Transposition von Arterien, sonstige |
| 39.56.43↔ | Plastische Rekonstruktion der A. gastrica mit Gewebe-Patch | 39.59.30↔ | Sonstige Plast Reko von Gef an Kopf und Ha, n.n.bez. |
| 39.56.44↔ | Plastische Rekonstruktion der A. hepatica mit Gewebe-Patch | 39.59.31↔ | Sonstige plastische Rekonstruktion e intrakr Gefässes |
| 39.56.45↔ | Plastische Rekonstruktion der A. lienalis mit Gewebe-Patch | 39.59.32↔ | Sonstige Plast Rekonstruktion d extrk A. vertebralis |
| 39.56.46↔ | Plastische Rekonstruktion der A. renalis mit Gewebe-Patch | 39.59.33↔ | So Plast Reko von extrk Aa an Kopf und Ha, so |
| 39.56.47↔ | Plast Rekonstruktion der A. mesenterica mit Gewebe-Patch | 39.59.34↔ | Sonstige plastische Rekonstruktion der V. jugularis |
| 39.56.48↔ | Plastische Rekonstruktion der A. iliaca mit Gewebe-Patch | 39.59.39↔ | Sonstige Plast Reko von Gef an Kopf und Ha, sonstige |
| 39.56.49↔ | Plastische Rekonstruktion abd Aa m GewPatch, sonstige | 39.59.40↔ | Sonstige Plast Reko von Gef d ob Extrem, n.n.bez. |
| 39.56.50↔ | Plast Rekonstruktion abd Venen m GewPatch, n.n.bez. | 39.59.41↔ | Sonstige plastische Rekonstruktion von Aa d ob Extrem |
| 39.56.51↔ | Plast Rekonstruktion der V. cava inferior mit Gewebe-Patch | 39.59.42↔ | S Plst Rk d V. sbcl, V. axll u V. brchiocphlc |
| 39.56.52↔ | Plastische Rekonstruktion der V. iliaca mit Gewebe-Patch | 39.59.48↔ | So Plast Reko von sonstigen tiefen Venen d ob Extrem |

| | | | |
|-----------|---|-----------|---|
| 39.59.49↔ | Sonstige Plast Reko von Gef d ob Extrem, sonstige | 39.79.23↔ | Coil-Embolisation o -Verschluss des Ductus arteriosus apertus |
| 39.59.50↔ | Sonstige Plast Reko von thorakalen Gef, n.n.bez. | 39.79.24↔ | Coil-Embolisation oder -Verschluss von thorakalen Gefäßen |
| 39.59.51↔ | Sonstige plastische Rekonstruktion der thorakalen Aorta | 39.79.25↔ | Coil-Embolisation oder -Verschluss von viszeralen Gefäßen |
| 39.59.52↔ | Sonstige plastische Rekonstruktion der A. pulmonalis | 39.79.26↔ | Coil-Embolisation oder -Verschluss von abdominalen Gefäßen |
| 39.59.53↔ | Sonstige Plast Reko von thorakalen Aa, sonstige | 39.79.27↔ | CoilEmb oder Verschluss von Gefäßen d unteren Extrem |
| 39.59.54↔ | Sonstige plastische Rekonstruktion der V. pulmonalis | 39.79.28↔ | Coil-Embolisation oder -Verschluss von spinalen Gefäßen |
| 39.59.55↔ | Sonstige plastische Rekonstruktion der V. cava superior | 39.79.29↔ | CoilEmb oder Verschluss von sonstigen Gef, sonstige |
| 39.59.59↔ | Sonstige Plast Reko von thorakalen Gef, sonstige | 39.79.30↔ | Sel Emb m emb Flüssigk von sonstigen Gef, n.n.bez. |
| 39.59.60↔ | Sonstige Plast Rekonstruktion von abd Aa, n.n.bez. | 39.79.31↔ | Selektive Emb mit emb Flüssigk von Gef d oberen Extrem |
| 39.59.61↔ | Sonst plastische Rekonstruktion der abdominalen Aorta | 39.79.32↔ | Selektive Emb mit embolisierenden Flüssigkeiten d Aort |
| 39.59.62↔ | Sonst plastische Rekonstruktion des Truncus coeliacus | 39.79.33↔ | Selektive Emb mit emb Flüssigk von sonstigen Gef, sonstige |
| 39.59.63↔ | Sonstige plastische Rekonstruktion der A. gastrica | 39.79.34↔ | Selektive Emb mit emb Flüssigk von thorakalen Gefäßen |
| 39.59.64↔ | Sonstige plastische Rekonstruktion A. hepatica | 39.79.35↔ | Selektive Emb mit emb Flüssigk von viszeralen Gefäßen |
| 39.59.65↔ | Sonstige plastische Rekonstruktion der A. lienalis | 39.79.36↔ | Selektive Emb mit emb Flüssigkeiten von abd Gefäßen |
| 39.59.66↔ | Sonstige plastische Rekonstruktion der A. renalis | 39.79.37↔ | Selektive Emb m emb Flüssigk von Gef d unteren Extrem |
| 39.59.67↔ | Sonstige plastische Rekonstruktion der A. mesenterica | 39.79.38↔ | Selektive Emb mit emb Flüssigk von spinalen Gefäßen |
| 39.59.68↔ | Sonstige plastische Rekonstruktion der A. iliaca | 39.79.39↔ | Sel Emb m emb Flüssigk von sonstigen Gef, sonstige |
| 39.59.69↔ | Sonstige Plast Rekonstruktion von abd Aa, sonstige | 39.79.40↔ | Sel Emb m ablösb Ballons von sonstigen Gef, n.n.bez. |
| 39.59.70↔ | Sonstige Plast Rekonstruktion von abd Venen, n.n.bez. | 39.79.41↔ | Selektive Emb m ablösb Ballons von Gef d oberen Extrem |
| 39.59.71↔ | Sonstige plastische Rekonstruktion der V. cava inferior | 39.79.42↔ | Selektive Embolisation mit ablösbaren Ballons der Aorta |
| 39.59.72↔ | Sonstige plastische Rekonstruktion der V. iliaca | 39.79.43↔ | Selektive Emb m ablösb Ballons d Duct arterios apertus |
| 39.59.79↔ | Sonstige Plast Rekonstruktion von abd Venen, sonstige | 39.79.44↔ | Selektive Emb mit ablösb Ballons von thorakalen Gef |
| 39.59.80↔ | Sonstige Plast Reko von Gef d unteren Extrem, n.n.bez. | 39.79.45↔ | Selektive Emb mit ablösb Ballons von viszeralen Gef |
| 39.59.81↔ | Sonstige Plast Rekonstruktion von Aa d unteren Extrem | 39.79.46↔ | Selektive Emb mit ablösb Ballons von abd Gefäßen |
| 39.59.82↔ | Sonstige plastische Rekonstruktion der V. femoralis | 39.79.47↔ | Selektive Emb mit ablösb Ballons von spinalen Gefäßen |
| 39.59.83↔ | Sonstige plastische Rekonstruktion der V. poplitea | 39.79.48↔ | Sel Emb m ablösb Ballons von Gef d unteren Extrem |
| 39.59.88↔ | So Plast Reko von sonst tiefen Venen d unteren Extrem | 39.79.49↔ | Sel Emb m ablösb Ballons von sonstigen Gef, sonstige |
| 39.59.89↔ | Sonstige Plast Reko von Gef d unteren Extrem, sonstige | 39.79.50↔ | Selektive Emb mit Schirmen von sonstigen Gef, n.n.bez. |
| 39.59.90↔ | Sonstige Plast Reko e Gefässes, Venenklappenplastik | 39.79.51↔ | Selektive Emb mit Schirmen von Gefäßen d oberen Extrem |
| 39.59.99↔ | Sonst plastische Rekonstruktion eines Gefässes, sonst | 39.79.52↔ | Selektive Embolisation mit Schirmen der Aorta |
| 39.71.00↔ | Endovask Implantation e Grafts in Aort abd, n.n.bez. | 39.79.53↔ | Selektive Emb mit Schirmen d Duct arterios apertus |
| 39.71.10↔ | Endvsk Implnt e Grfts i Art abd,aortoil,oh Fnstr o Seitn | 39.79.54↔ | Selektive Embolisation mit Schirmen von thorakalen Gefäßen |
| 39.71.11↔ | Endvsk Implnt e Grfts i Art abd,aortoil,m Fnstr o Seitn | 39.79.55↔ | Selektive Embolisation mit Schirmen von viszeralen Gefäßen |
| 39.71.12↔ | Endvsk Imp Grfts i Art abd,Bfprt,aortb,oh Fnstr o Seitn | 39.79.56↔ | Selektive Embolisation mit Schirmen von abdominalen Gefäßen |
| 39.71.13↔ | Endvsk Imp Grfts i Art abd,Bfprt,aortb,m Fnstr o Seitn | 39.79.57↔ | Selektive Emb mit Schirmen von Gef d unteren Extrem |
| 39.71.99↔ | Endovask Implantation e Grafts in Aort abd, sonstige | 39.79.58↔ | Selektive Embolisation mit Schirmen von spinalen Gefäßen |
| 39.72.00↔ | Endovask Plast Reko o Okkl v Gef a Kopf u Ha, n.n.bez. | 39.79.59↔ | Selektive Emb mit Schirmen von sonstigen Gef, sonstige |
| 39.72.10↔ | Selektive Embolisation von intrakraniellen Gefäßen, n.n.bez. | 39.79.60↔ | Selektive Emb m Partikeln von sonstigen Gef, n.n.bez. |
| 39.72.11↔ | Selektive Emb von intrakr Gef m Partikeln oder Metsp | 39.79.61↔ | Selektive Emb mit Partikeln von Gef d oberen Extrem |
| 39.72.12↔ | SI Emb v intrkr Gf m emb Flüssgk, ablösb Bllns o Schrmn | 39.79.62↔ | Selektive Embolisation mit Partikeln der Aorta |
| 39.72.13↔ | Sel Emb von intrakr Gef d Stents als FlowDiverter | 39.79.63↔ | Selektive Emb mit Partikeln d Duct arterios apertus |
| 39.72.14↔ | Selektive Emb von intrakr Gef mit adhäsivem Embolisat | 39.79.64↔ | Selektive Embolisation mit Partikeln von thorakalen Gefäßen |
| 39.72.19↔ | Selektive Embolisation von intrakraniellen Gefäßen, sonst | 39.79.65↔ | Selektive Embolisation mit Partikeln von viszeralen Gefäßen |
| 39.72.20↔ | Sel Emb von extrk Gef d Kopfes und d Halses, n.n.bez. | 39.79.66↔ | Selektive Embolisation mit Partikeln von abdominalen Gefäßen |
| 39.72.21↔ | Sel Emb v extrk Gef d Kopfes u d Halses m Part o Metsp | 39.79.67↔ | Selektive Emb mit Partikeln von Gef d unteren Extrem |
| 39.72.22↔ | SI Emb v extrk Gf d Kpfs u d Hlss m emb Flüs, abl Bllns o Sch | 39.79.68↔ | Selektive Embolisation mit Partikeln von spinalen Gefäßen |
| 39.72.24↔ | SI Emb v extrk Gf d Kpfs u d Hlss m adhäsivm Emblst | 39.79.69↔ | Selektive Emb m Partikeln von sonstigen Gef, sonstige |
| 39.72.29↔ | Sel Emb von extrk Gef d Kopfes und d Halses, sonstige | 39.79.70↔ | Kthtrtch Vrschl v A mitt Lsr, snst Gf, n.n.bez. |
| 39.72.30↔ | Perkutantransluminale Emb e Gefmi d Mikrok, n.n.bez. | 39.79.71↔ | Kathetertech Verschluss mitt Laser, an Aa d ob Extrem |
| 39.72.31↔ | Perktranslum Emb e Gefmi d Mikrok Verw v ein Mikrkath | 39.79.72↔ | Kathetertech Verschluss mittels Laser, an der Aorta |
| 39.72.32↔ | Perktranslum Emb e Gefmi d Mikrok Verw v 2 Mikrkath | 39.79.74↔ | Kathetertech Verschluss mitt Laser, an thorakalen Gef |
| 39.72.33↔ | Perktranslum Emb e Gefmi d Mikrok Verw v 3 Mikrkath | 39.79.75↔ | Kathetertech Verschl mitt Laser, an Gef d unt Extrem |
| 39.72.34↔ | Perktranslum Emb e Gefmi d Mikrok Verw v 4 Mikrkath | 39.79.76↔ | Kathetertech Verschluss mitt Laser, an viszeralen Gef |
| 39.72.35↔ | Perktranslum Emb e Gefmi d Mikrok Verw v funf Mikrkath | 39.79.77↔ | Kathetertech Verschluss mittels Laser, an abd Gef |
| 39.72.39↔ | Perktranslum Emb e Gefmi d Mikrok Verw v merh Mikrkath | 39.79.79↔ | Kathetertech Verschluss v Aa mitt Laser, sonst Gef, so |
| 39.72.99↔ | Endovask Plast Reko o Okkl von Gef a Kopf und Ha, so | 39.79.80↔ | Kthtrtch Vrschl v A mitt Rdiofq snst Gf, n.n.bz. |
| 39.73.00↔ | Endovask Implant e Graff an d thor Aort, n.n.bez. | 39.79.81↔ | Kathetertech Verschluss mitt Radiofq an Aa d ob Extrem |
| 39.73.10↔ | Endvsk Implnt e Grfts i d Art thrcc, oh Fnstr o Seitn | 39.79.82↔ | Kathetertech Verschluss mitt Radiofrequenz an d Aort |
| 39.73.11↔ | Endvsk Implnt e Grfts i d Art thrcc, m Fnstr o Seitn | 39.79.84↔ | Kathetertech Verschluss mitt Radiofq an thorakalen Gef |
| 39.73.20↔ | Endovask Implant e Grafts i d Aort thoracoabdominalis | 39.79.85↔ | Kathetertech Verschl mitt Radiofq an Gef d unt Extrem |
| 39.73.99↔ | Endovask Implant e Graff an d thorakalen Aort, so | 39.79.86↔ | Kathetertech Verschluss mitt Radiofq an viszeralen Gef |
| 39.79.00↔ | So endovask Korr (von Aneur) an sonst Gef, n.n.bez. | 39.79.87↔ | Kathetertech Verschluss mitt Radiofrequenz an abd Gef |
| 39.79.10↔ | Endovask Implant e Grafts an sonstigen Gef, n.n.bez. | 39.79.89↔ | Kathetertech Verschluss mitt Radiofq an sonst Gef, so |
| 39.79.11↔ | Endovaskuläre Implantation eines Grafts an Viszeralgefäßen | 39.79.99↔ | So endovask Korr (von Aneur) an sonstigen Gef, so |
| 39.79.12↔ | Endovaskuläre Implantation e Grafts an Gefäßen des Beckens | 39.8x.00↔ | Op a Glom carot, Sin caroticus u and Paraggl, n.n.bez. |
| 39.79.13↔ | Endovaskuläre Implantation e Grafts an abdominalen Gefäßen | 39.8x.10↔ | Exploration des Glomus caroticum und anderer Paraganglien |
| 39.79.19↔ | Endovask Implant e Grafts an sonstigen Gef, sonstige | 39.8x.11↔ | Exzision des Glomus caroticum und anderer Paraganglien |
| 39.79.20↔ | CoilEmb oder Verschluss von sonstigen Gef, n.n.bez. | 39.8x.20↔ | Implnt o Erstz e Implsgnrtrs z Aktivierg d Brflxs |
| 39.79.21↔ | CoilEmb oder Verschluss von Gefäßen d oberen Extrem | 39.8x.21↔ | Rv (h Wchs) e Implsgnrtrs z Aktivierg d Brflxs |
| 39.79.22↔ | Coil-Embolisation oder -Verschluss der Aorta | 39.8x.22↔ | Entf e Impulsgenerators zur Aktivierung d Baroreflexes |



| | | | |
|-----------|---|-----------|--|
| 39.8x.30↔ | Implnt o Erstz e (v) Elkrtd(n) z Aktivierng d Brffixs | 40.59.20↔ | Radikale Exz and Lk i Rahmen e and Eingr, n.n.bez. |
| 39.8x.31↔ | Rv (h Wchs) e (v) Elkrtd(n) z Aktivierng d Brffixs | 40.59.21↔ | Radikale Exz mediastinaler Lk i Rahmen e and Eingr |
| 39.8x.32↔ | Entf e (v) Elektrod(n) zur Aktivierung d Baroreflexes | 40.59.22↔ | Radikale Exz peribronchialer Lk i Rahmen e and Eingr |
| 39.8x.99↔ | Op a Glom carot, Sin caroticus und and Paraggl, so | 40.59.29↔ | Radikale Exz and Lk i Rahmen e and Eingr, sonstige |
| 39.91.00↔ | Freilegung eines Gefässes, n.n.bez. | 40.59.99↔ | Radikale Exzision anderer Lymphknoten, sonstige |
| 39.91.99↔ | Freilegung eines Gefässes, sonstige | 40.62↔ | Fistulierung des Ductus thoracicus |
| 39.99.00↔ | Sonstige Operationen an Blutgefässen, n.n.bez. | 40.63↔ | Verschluss einer Fistel des Ductus thoracicus |
| 39.99.10↔ | Aortopexie | 40.64↔ | Ligatur des Ductus thoracicus |
| 39.99.20↔ | Operationen bei kongenitalen Gefäßanomalien, n.n.bez. | 40.69↔ | Sonstige Operationen am Ductus thoracicus |
| 39.99.21↔ | Op b kongntr Anmlie d Artsthms(Stns)o b untrbr Artbnbn | 40.9x.00↔ | Sonst Operationen an lymphatischen Strukturen, n.n.bez. |
| 39.99.22↔ | Op b kong Anom d A. o V. pulmonalis o b A. lusoria | 40.9x.10↔ | Anastomose zur Beseitigung eines Lymphödems |
| 39.99.23↔ | Operationen bei kongenitalen Anomalien der V. cava | 40.9x.20↔ | Inzision einer Lymphozele |
| 39.99.24↔ | Op b kong Kollateralgefässen und Unifokalisierung | 40.9x.30↔ | Drainage eines Lymphödems |
| 39.99.30↔ | Kathinterv Verschluss d Duct arterios Botalli, n.n.bez | 40.9x.40↔ | Therapeutische perkutane Punktion einer Lymphozele |
| 39.99.31↔ | Kathinterv Verschluss d Duct arterios Botalli, m Coil | 40.9x.99↔ | Sonst Operationen an lymphatischen Strukturen, sonst |
| 39.99.32↔ | Kthntv Vrschl d Dct artrios Btll, m AmpltzDctOccldr | 41.00.00↔ | Transplantation von Knochenmark Stammzellen n.n.bez. |
| 39.99.38↔ | Kathinterv Verschluss d Duct arterios Botalli, So | 41.00.05↔ | Transplantation von Knochenmarkstammzellen, Fremdbezug |
| 39.99.39↔ | Operationen bei sonstigen kongenitalen Gefäßanomalien | 41.00.09↔ | Sonstige Transplantation von Knochenmark Stammzellen |
| 39.99.99↔ | Sonstige Operationen an Blutgefässen, sonstige | 41.00.11↔ | Tx v Kmrk Stzl,Stzlb n erf Tx v hämtp Stzl,oh lvtAfb |
| 40.3x.00↔ | Exzision von regionalen Lymphknoten, n.n.bez. | 41.00.18↔ | Tx v Kmrk Stzl,Stzlb n erf Tx v hämtp Stzl, n lvtAfb |
| 40.3x.09↔ | Exzision von regionalen Lymphknoten, sonstige | 41.01.01↔ | Tx von Knochmark Stammztl, autolog, oh lvtroAufb |
| 40.3x.10↔ | Regionale Lymphadenektomie als selbständ Eingriff, n.n.bez. | 41.02.11↔ | Tx v Kmrk Stzl,allg,NHLAdnt,n lvtAfb b Dff i1Antgn,vrw Spnd |
| 40.3x.11↔ | Regionale Lymphadenektomie als selbst Eingriff, zervikal | 41.02.12↔ | Tx v Kmrk Stzl,allg,NHLAdnt,n lvtAfb Dff i2-3Ag(hpid),vrw Sp |
| 40.3x.12↔ | Regionale Lymphadenektomie als selbst Eingriff, axillär | 41.02.21↔ | Tx v Knchmrk Stmmztl,allg,NHLAdnt,n lvt Afb,Nvrw Spnd |
| 40.3x.13↔ | Rg Lymphkt als slbst Engr,praort,plvn,obtrtrsch o lliakl | 41.02.31↔ | Tx v Knchmrk Stmmztl, allg, HLAdnt, n lvtAfb, vrw Spnd |
| 40.3x.14↔ | Reg Lymphkt als selbst Eingr, inguinal, offen chir | 41.02.41↔ | Tx v Knchmrk Stmmztl, allg, HLAdnt, n lvtAfb, Nvrw Spnd |
| 40.3x.15↔ | Reg Lymphkt als selbst Eingr, inguinale, laparask | 41.03.01↔ | Tx v Knchmrk Stmmztl, allg, NHLAdnt, oh lvtAfb, vrw Spnd |
| 40.3x.16↔ | Reg Lymphkt als selbst Eingr, mediast und peribr | 41.03.11↔ | Tx v Knchmrk Stmmztl,allg,NHLAdnt,oh lvtAfb,Nvrw Spnd |
| 40.3x.19↔ | Regionale Lymphadenektomie als selbständ Eingriff, sonst | 41.03.21↔ | Tx v Knchmrk Stmmztl, allg, HLAdnt, oh lvtAfb, vrw Spnd |
| 40.3x.20↔ | Regionale Lymphkt i Rahmen e and Eingr, n.n.bez. | 41.03.31↔ | Tx v Knchmrk Stmmztl, allg, HLAdnt, oh lvtAfb, Nvrw Spnd |
| 40.3x.21↔ | Regionale Lymphkt i Rahmen e and Eingr, zervikal | 41.04.01↔ | Autol hämatop Stammztx, oh lvtroAufb |
| 40.3x.22↔ | Regionale Lymphkt i Rahmen e and Eingr, axillär | 41.05.01↔ | Allg hämtp Stmmztx, NHLAdnt, oh lvt Afb, vrw Spnd |
| 40.3x.23↔ | Rg Lymphkt i Rhmn e and Engr, praort, plvn o lliakl | 41.05.11↔ | Allg hämtp Stmmztx, NHLAdnt, oh lvt Afb, Nvrw Spnd |
| 40.3x.24↔ | Regionale Lymphkt i Rahmen e and Eingr, obturatorisch | 41.05.21↔ | Allg hämtp Stmmztx, HLAdnt, oh lvt Afb, vrw Spnd |
| 40.3x.25↔ | Regionale Lymphkt i Rahmen e and Eingr, inguinale | 41.05.31↔ | Allg hämtp Stmmztx, NHLAdnt, oh lvtAfb, vrw Spnd |
| 40.3x.26↔ | Reg Lymphkt i Rahmen e and Eingr, mediast und peribr | 41.05.41↔ | Allog periph hämatop Stammztl, Ni HLAident, Fremdbezug |
| 40.3x.29↔ | Regionale Lymphkt i Rahmen e and Eingr, sonstige | 41.05.51↔ | Allog periph hämatop Stammztl, HLAident, Fremdbezug |
| 40.40↔ | Radikale Neck dissection, n.n.bez. | 41.06.00↔ | Nabelschnurblut-Stammzell-Transplantation, n.n.bez. |
| 40.41.00↔ | Radikale unilaterale Neck dissection, n.n.bez. | 41.06.01↔ | Transfus v Nabelschnurblutstammzellen allogen unverwandt |
| 40.41.10↔ | Sel (funkt) Neck dissec, supraomohyoid (Reg III) | 41.06.02↔ | Transfusion von Nabelschnurblutstammzellen autogen |
| 40.41.11↔ | Selekt (funkt) Neck dissection, lateral (Region II-IV) | 41.06.03↔ | Transfusion von Nabelschnurblutstammzellen allogen verwandt |
| 40.41.12↔ | Sel (funkt) Neck dissec, anterolateral (Reg IIV) | 41.06.04↔ | Transfus v Nabelschnurblutstammzellen, allogen, Fremdbezug |
| 40.41.13↔ | Sel (funkt) Neck dissec, posterolateral (Reg IIIV) | 41.07.01↔ | Autol hämatop Stammztx, na lvtroAufb |
| 40.41.14↔ | Selektive (funkt) Neck dissection, central (Region VI) | 41.07.02↔ | Atl hämtp Stmmztx, Stmmzllspprt n Chmthrpie |
| 40.41.20↔ | Radikale Neck dissection (inkl. modifiziert) | 41.08.01↔ | Allg hämtp Stmmztx,NHLAdnt,n lvtAfb b Dff i1Antgn,vrw Spnd |
| 40.41.21↔ | Extended Neck dissection | 41.08.02↔ | Allg hämtp Stmmztx,NHLAdnt,n lvtAfb b Dff i23Antg,vrw Spnd |
| 40.41.99↔ | Radikale unilaterale Neck dissection, sonstige | 41.08.11↔ | Allg hämtp Stmmztx, NHLAdnt, n lvtAfb, Nvrw Spnd |
| 40.42↔ | Radikale bilaterale Neck dissection | 41.08.21↔ | Allg hämtp Stmmztx, HLAdnt, n lvtAfb, vrw Spnd |
| 40.50↔ | Radikale Exzision von Lymphknoten, n.n.bez. | 41.08.31↔ | Allg hämtp Stmmztx, HLAdnt, n lvtAfb, Nvrw Spnd |
| 40.51.00↔ | Radikale Exzision von axillären Lymphknoten, n.n.bez. | 41.09.01↔ | Tx von Knochmark Stammztl, autolog, na lvtroAufb |
| 40.51.10↔ | Radikale Exz von axillären Lk als selbständiger Eingr | 41.2↔ | Splenotomie |
| 40.51.11↔ | Radikale Exz von axillären Lk i Rahmen e and Eingr | 41.33↔ | Offene Milzbiopsie |
| 40.51.99↔ | Radikale Exzision von axillären Lymphknoten, sonstige | 41.41↔ | Marsupialisation einer Milzzyste |
| 40.52.00↔ | Radikale Exzision von periaortalen Lymphknoten, n.n.bez. | 41.42.00↔ | Exz oder Destr von Läsion oder Gewebe d Milz, n.n.bez. |
| 40.52.10↔ | Rd Exz v rtrprtn(praort,prk)u plvnn Lk als slbst Engr | 41.42.10↔ | Exzision von Läsion oder Gewebe der Milz |
| 40.52.11↔ | Rd Exz v rtrprtn(praort,prk)u plvnn Lk i Rhmn e and Engr | 41.42.20↔ | Destruktion von Läsion oder Gewebe der Milz |
| 40.52.99↔ | Radikale Exzision von periaortalen Lymphknoten, sonst | 41.42.99↔ | Exz oder Destr von Läsion oder Gewebe d Milz, sonstige |
| 40.53.00↔ | Radikale Exzision von iliakalen Lymphknoten, n.n.bez. | 41.43↔ | Partielle Splenektomie |
| 40.53.10↔ | Radikale Exz von iliakalen Lk als selbständiger Eingr | 41.5↔ | Totale Splenektomie |
| 40.53.11↔ | Radikale Exz von iliakalen Lk i Rahmen e and Eingr | 41.93↔ | Exzision einer akzessorischen Milz |
| 40.53.99↔ | Radikale Exzision von iliakalen Lymphknoten, sonstige | 41.94↔ | Milztransplantation |
| 40.54.00↔ | Radikale Exzision der Leistengegend, n.n.bez. | 41.95.00↔ | Plastische Rekonstruktion an der Milz, n.n.bez. |
| 40.54.10↔ | Radikale Exzision der Leistengegend als selbst Eingriff | 41.95.10↔ | Plastische Rekonstruktion an der Milz, Naht |
| 40.54.11↔ | Radikale Exz d Leistengegend im Rahmen e and Eingr | 41.95.99↔ | Plastische Rekonstruktion an der Milz, sonstige |
| 40.54.99↔ | Radikale Exzision der Leistengegend, sonstige | 41.99↔ | Sonstige Operationen an der Milz |
| 40.59.00↔ | Radikale Exzision anderer Lymphknoten, n.n.bez. | 42.01↔ | Inzision einer Ösophagealmembran |
| 40.59.10↔ | Radikale Exz and Lk als selbständiger Eingr, n.n.bez. | 42.09.00↔ | Andere Inzision am Ösophagus, n.n.bez. |
| 40.59.11↔ | Radikale Exz mediastinaler Lk als selbständiger Eingr | 42.09.11↔ | Andere Inzision am Ösophagus, offen chirurgisch |
| 40.59.12↔ | Rad Exz peribronchialer Lk als selbständiger Eingr | 42.09.12↔ | Andere Inzision am Ösophagus, laparoskopisch |
| 40.59.19↔ | Radikale Exz and Lk als selbständiger Eingr, sonstige | 42.09.99↔ | Andere Inzision am Ösophagus, sonstige |

| | | | |
|-----------|--|-----------|---|
| 42.10↔ | Ösophagostomie, n.n.bez. | 42.99.10↔ | Sonst Op am Ösophagus, Sperroperation am Ösophagus |
| 42.11↔ | Zervikale Ösophagostomie | 42.99.99↔ | Sonstige Operation am Ösophagus, sonstige |
| 42.12↔ | Exteriorisation einer ösophagealen Tasche | 43.0↔ | Gastrotomie |
| 42.19↔ | Sonstige Fistulisierung des Ösophagus nach aussen | 43.3↔ | Pyloromyotomie |
| 42.21↔ | Operative Ösophagoskopie durch Inzision | 43.42↔ | Lokale Exzision von anderer Läsion oder Gewebe am Magen |
| 42.25↔ | Offene Biopsie am Ösophagus | 43.49↔ | Sonstige Destruktion von Läsion oder Gewebe am Magen |
| 42.31↔ | Lokale Exzision eines Ösophagus-Divertikels | 43.5↔ | Partielle Gastrektomie mit Anastomose zum Ösophagus |
| 42.32↔ | Lokale Exzision von and Läsion oder Gewebe aus Ösophagus | 43.6x.00↔ | Partielle Gastrektomie m Anastom zum Duodenum, n.n.bez. |
| 42.39↔ | Sonst Destruktion von Läsion oder Gewebe aus Ösophagus | 43.6x.10↔ | Pylorusresektion mit Anastomose zum Duodenum |
| 42.40↔ | Ösophagektomie, n.n.bez. | 43.6x.20↔ | Billroth I |
| 42.41.00↔ | Partielle Ösophagektomie, n.n.bez. | 43.6x.99↔ | Partielle Gastrektomie m Anastom zum Duodenum, sonst |
| 42.41.10↔ | Partielle Ösophagekt oh Wiederherstellung der Kontinuität | 43.7x.00↔ | Partielle Gastrektomie mit Anastomose zum Jejunum, n.n.bez. |
| 42.41.20↔ | Partielle Ösophagekt mit Wiederherstellung der Kontinuität | 43.7x.10↔ | Partielle Gastrekt (2/3Resektion) mit Anast zum Jejun |
| 42.41.99↔ | Partielle Ösophagektomie, sonstige | 43.7x.20↔ | Partielle Gastrekt (4/5Resektion) mit Anast zum Jejun |
| 42.42.00↔ | Totale Ösophagektomie, n.n.bez. | 43.7x.99↔ | Partielle Gastrektomie mit Anastomose zum Jejunum, sonst |
| 42.42.10↔ | Totale Ösophagektomie, oh Wiederherst der Kontinuität | 43.81↔ | Partielle Gastrektomie mit Dünndarmtransposition |
| 42.42.20↔ | Tot Ösophagektomie, m Wiedhst d Kont, transmediastinal | 43.89.00↔ | Sonstige partielle Gastrektomie, n.n.bez. |
| 42.42.21↔ | Tot Ösophagektomie, m Wiedhst d Kont, thorakoabdominal | 43.89.10↔ | Segmentresektion des Magens |
| 42.42.29↔ | Tot Ösophagektomie, m Wiedhst d Kont, so Zugang | 43.89.20↔ | Bipank Diversion des Magens nach Scopinaro, offen chir |
| 42.42.99↔ | Totale Ösophagektomie, sonstige | 43.89.21↔ | Bipank Divers d Magens nach Scopinaro, laparoskopisch |
| 42.51.00↔ | Intrathorakale Ösophagoösophagostomie, n.n.bez. | 43.89.30↔ | Bipank Divers d Magens mit DuodenalSwitch, offen chir |
| 42.51.10↔ | Intrthr Ösophst,Rk d Ösophpas b Atrsie u Vers kng ösoph Fstl | 43.89.31↔ | Bipank Divers d Magens mit DuodSwitch, laparoskopisch |
| 42.51.99↔ | Intrathorakale Ösophagoösophagostomie, sonstige | 43.89.40↔ | Sleeve resection, offen chirurgisch |
| 42.52↔ | Intrathorakale Ösophagogastronomie | 43.89.41↔ | Sleeve resection, laparoskopisch |
| 42.53↔ | Intrathor Ösophagusanastomose mit Intpos von Dünnd | 43.89.50↔ | DuodSwitch na Sleeve res (Zweiteingriff), offen chir |
| 42.54↔ | Sonstige intrathorakale Ösophagoenterostomie | 43.89.51↔ | DuodSwitch na Sleeve res (Zweiteingriff), laparask |
| 42.55↔ | Intrathor Ösophagusanastomose mit Intpos von Dickd | 43.89.90↔ | Sonstige atypische partielle Gastrektomie |
| 42.56↔ | Sonstige intrathorakale Ösophagokolostomie | 43.89.99↔ | Sonstige partielle Gastrektomie, sonstige |
| 42.58↔ | Intrathorakale Ösophagusanastomose mit anderer Interposition | 43.91↔ | Totale Gastrektomie mit intestinaler Interposition |
| 42.59↔ | Sonstige intrathorakale Ösophagusanastomose | 43.99↔ | Sonstige totale Gastrektomie |
| 42.61↔ | Prästernale Ösophagoösophagostomie | 44.00↔ | Vagotomie, n.n.bez. |
| 42.62↔ | Prästernale Ösophagogastronomie | 44.01↔ | Trunkuläre Vagotomie |
| 42.63↔ | Prästernale Ösophagusanastomose m Interposit von Dünndarm | 44.02↔ | Superselektive Vagotomie |
| 42.64↔ | Sonstige prästernale Ösophagoenterostomie | 44.03↔ | Sonstige selektive Vagotomie |
| 42.65↔ | Prästernale Ösophagusanastomose m Interposit von Dickdarm | 44.11↔ | Transabdominale Gastroskopie |
| 42.66↔ | Sonstige prästernale Ösophagokolostomie | 44.15↔ | Offene Biopsie am Magen |
| 42.68↔ | Sonst prästernale Ösophagusanastomose mit Interposition | 44.21↔ | Dilatation des Pylorus durch Inzision |
| 42.69↔ | Sonstige prästernale Ösophagusanastomose | 44.29↔ | Sonstige Pyloroplastik |
| 42.7x.00↔ | Ösophagomyotomie, n.n.bez. | 44.31↔ | Hoher Magen-Bypass |
| 42.7x.11↔ | Ösophagomyotomie, offen chirurgisch | 44.38↔ | Laparoskopische Gastroenterostomie |
| 42.7x.12↔ | Ösophagomyotomie, laparoskopisch | 44.39↔ | Sonstige Gastroenterostomie |
| 42.7x.21↔ | Ösophagomyotomie, pharyngozerzival, offen chirurgisch | 44.40↔ | Übernähung eines peptischen Ulkus, n.n.bez. |
| 42.7x.22↔ | Ösophagomyotomie, pharyngozerzival, laparoskopisch | 44.41↔ | Übernähung eines Ulcus ventriculi |
| 42.7x.31↔ | Ösophago-Gastromyotomie, offen chirurgisch | 44.42↔ | Übernähung eines Ulcus duodeni |
| 42.7x.32↔ | Ösophago-Gastromyotomie, laparoskopisch | 44.49.00↔ | Sonstige Blutstillung in Magen oder Duodenum, n.n.bez. |
| 42.7x.99↔ | Ösophagomyotomie, sonstige | 44.49.10↔ | Sklerosierung von Fundusvarizen, offen chirurgisch |
| 42.81.20↔ | Enstz u Wchs v e N slbxp Prth(prm Tb)j d Ösphgs,offn chr | 44.49.11↔ | Sklerosierung von Fundusvarizen, laparoskopisch |
| 42.81.21↔ | Enstz u Wchs v2N slbxp Prth(prm Tb)j d Ösphgs,offn chr | 44.49.20↔ | Ligatur von Fundusvarizen, offen chirurgisch |
| 42.81.22↔ | Enstz u Wchs v >2N slbxp Prth(prm Tb)j d Ösphgs,offn chr | 44.49.21↔ | Ligatur von Fundusvarizen, laparoskopisch |
| 42.81.30↔ | Etz u Wh v e N slbxp Prt (prm Tb) i d Öspgs, Lsk | 44.49.30↔ | Sperroperation am Fundus |
| 42.81.31↔ | Etz u Wh v 2 N slbxp Prt (prm Tb) i d Öspgs, Lsk | 44.49.99↔ | Sonstige Blutstillung in Magen oder Duodenum, sonstige |
| 42.81.32↔ | Etz u Wh v >2 N slbxp Prt (prm Tb) i d Öspgs, Lsk | 44.5x.00↔ | Revision einer Magenanastomose, n.n.bez. |
| 42.81.42↔ | Etz u Wh v >2 slbxp Prt (prm Tb) i d Öspgs, edk | 44.5x.10↔ | Revision e Magenanst nach Billroth I und IIOperation |
| 42.81.50↔ | Enstz u Wchs e slbxp Prth (prm Tb) i d Ösphgs, offn chr | 44.5x.20↔ | Rev e Magenanst na RouxYOp o m intestinaler Intpos |
| 42.81.51↔ | Etz u Wh v 2 slbxp Prt (prm Tb) i d Öspgs, off chr | 44.5x.99↔ | Revision einer Magenanastomose, sonstige |
| 42.81.52↔ | Etz u Wh v >2 slbxp Prt (prm Tb) i d Öspgs, off chr | 44.61↔ | Naht einer Magenverletzung |
| 42.81.60↔ | Enstz u Wchs e slbxp Prth (prm Tb) i d Ösphgs, lprsk | 44.63.00↔ | Verschluss einer anderen Magenfistel, n.n.bez. |
| 42.81.61↔ | Enstz u Wchs v 2 slbxp Prth (prm Tb) i d Ösphgs, lprsk | 44.63.11↔ | Verschluss einer anderen Magenfistel, offen chirurgisch |
| 42.81.62↔ | Etz u Wh v >2 slbxp Prt (prm Tb) i d Öspgs, Lsk | 44.63.12↔ | Verschluss einer anderen Magenfistel, laparoskopisch |
| 42.82↔ | Naht einer Ösophagus-Verletzung | 44.63.99↔ | Verschluss einer anderen Magenfistel, sonstige |
| 42.83↔ | Verschluss einer Ösophagostomie | 44.64↔ | Gastropexie |
| 42.85↔ | Plastische Rekonstruktion an einer Ösophagusstenose | 44.65.00↔ | Ösophagogastroplastik, n.n.bez. |
| 42.87↔ | Sonstiges Transplantat am Ösophagus | 44.65.10↔ | Ösophagogastroplastik, Kardioplastik, offen chirurgisch |
| 42.88.00↔ | Entfernung von Prothesen aus dem Ösophagus, n.n.bez. | 44.65.20↔ | Ösophagogastroplastik, (Hemi-)Fundoplikatio, offen chir |
| 42.88.11↔ | Entf von Prothesen aus dem Ösophagus, offen chirurg | 44.65.30↔ | Ösphggstrplst, Vrt Gstrpl n Msn, offn chr |
| 42.88.12↔ | Entf von Prothesen aus dem Ösophagus, laparoskopisch | 44.65.99↔ | Ösophagogastroplastik, sonstige |
| 42.88.99↔ | Entfernung von Prothesen aus dem Ösophagus, sonstige | 44.66↔ | So Massnahm zur Reko d ösophagogastrischen Spinktfnkt |
| 42.89↔ | Sonstige Rekonstruktion am Ösophagus | 44.67.00↔ | Lprsk Msnhm z Rk d ösphggstrschn Spnktfnkt, n.n.bz. |
| 42.91↔ | Ligatur von Ösophagusvarizen | 44.67.10↔ | Lsk Msn z Rk d ösphggstrschn Spnktfnkt, Krdplstik, Lsk |
| 42.99.00↔ | Sonstige Operation am Ösophagus, n.n.bez. | 44.67.20↔ | Lsk Msn z Rk d ösphggstr Spnktfnkt, (Hm)Fndplktio, Lsk |



| | | | |
|-----------|--|-----------|---|
| 44.67.99↔ | Lprsk Mssnhm z Rk d öspnggstrschn Spnktfnkt, so | 45.91↔ | Dünndarm-Dünndarm-Anastomose |
| 44.68.00↔ | Laparoskopische Gastroplastik, n.n.bez. | 45.92↔ | Anastomose des Dünndarms zum Rektumstumpf |
| 44.68.10↔ | Laparask Gastropl, Vert Gastropl na Mason, (laparask) | 45.93↔ | Sonstige Dünndarm-Dickdarm-Anastomose |
| 44.68.99↔ | Laparoskopische Gastroplastik, sonstige | 45.94↔ | Dickdarm-Dickdarm-Anastomose |
| 44.69↔ | Sonstige Rekonstruktion am Magen | 45.95↔ | Anastomose zum Anus |
| 44.91↔ | Offene Ligatur von Magenvarizen | 46.01↔ | Exteriorisation des Dünndarms |
| 44.92↔ | Intraoperative Manipulation am Magen | 46.02↔ | Resektion eines exteriorisierten Dünndarmsegments |
| 44.93↔ | Einsetzen eines Magenballons | 46.03↔ | Exteriorisation des Dickdarms |
| 44.94↔ | Entfernen eines Magenballons | 46.04↔ | Resektion eines exteriorisierten Dickdarmsegments |
| 44.95↔ | Laparoskopische restriktive Magenoperation | 46.10↔ | Kolostomie, n.n.bez. |
| 44.96↔ | Laparoskopische Revision von restriktiven Magenoperationen | 46.11↔ | Temporäre Kolostomie |
| 44.97↔ | Laparosk Entf von Vorrichtung(en) e Magenrestriktion | 46.13↔ | Permanente Kolostomie |
| 44.98↔ | (Laparosk) Anp von adjustbar Magrestvorr | 46.14↔ | Verzögerte Eröffnung einer Kolostomie |
| 44.99.11↔ | Bougierung am Magen, offen chirurgisch | 46.20↔ | Ileostomie, n.n.bez. |
| 44.99.12↔ | Bougierung am Magen, laparoskopisch | 46.21↔ | Temporäre Ileostomie |
| 44.99.21↔ | Endo-Loop und Clippen am Magen, offen chirurgisch | 46.22↔ | Kontinente Ileostomie |
| 44.99.22↔ | Endo-Loop und Clippen am Magen, laparoskopisch | 46.23↔ | Sonstige permanente Ileostomie |
| 44.99.31↔ | Injektion am Magen, offen chirurgisch | 46.24↔ | Verzögerte Eröffnung einer Ileostomie |
| 44.99.32↔ | Injektion am Magen, laparoskopisch | 46.31↔ | Verzögerte Eröffnung einer anderen Enterostomie |
| 44.99.51↔ | Einl o Wechsel e Ni selbexp Proth a Mag, offen chir | 46.33↔ | Anlage eines Duodenostomie |
| 44.99.52↔ | Einl o Wechsel e Ni selbexp Proth a Mag, laparask | 46.34↔ | Offen chirurgische Anlage einer Jejunostomie |
| 44.99.61↔ | Einl o Wechsel e selbexp Proth a Mag, offen chir | 46.39.00↔ | Sonstige Enterostomie, n.n.bez. |
| 44.99.62↔ | Einl o Wechsel e selbexp Proth a Mag, laparask | 46.39.10↔ | Sonst Enterostomie, Anlage einer Bishop-Koop-Anastomose |
| 44.99.71↔ | Entfernen einer Prothese aus dem Magen, offen chir | 46.39.99↔ | Sonstige Enterostomie, sonstige |
| 44.99.72↔ | Entfernen einer Prothese aus dem Magen, laparoskopisch | 46.40↔ | Revision eines intestinalen Stomas, n.n.bez. |
| 44.99.80↔ | Implant und Wechsel e Magenschrittm (inkl. Sonden) | 46.41.00↔ | Revision eines Dünndarm-Stomas, n.n.bez. |
| 44.99.81↔ | Revision (ohne Wechsel) e Magenschrittm (inkl. Sonden) | 46.41.10↔ | Plastische Erweiterung oder Einengung e DünndStomas |
| 44.99.82↔ | Entf d Aggregats e Magenschrittmachers (inkl. Sonden) | 46.41.11↔ | Neueinpflanzung eines Dünndarm-Stomas |
| 44.99.91↔ | Sonstige Operationen am Pylorus | 46.41.12↔ | Abtr des vorverlagerten Teiles eines DünndarmStomas |
| 44.99.99↔ | Sonstige Magenoperationen, sonstige | 46.41.20↔ | Umwandlung eines DünndStomas in ein kontinentes Stoma |
| 45.01↔ | Inzision am Duodenum | 46.41.99↔ | Revision eines Dünndarm-Stomas, sonstige |
| 45.02↔ | Sonstige Inzision am Dünndarm | 46.42↔ | Plastische Rekonstruktion an einer Perikolostomie-Hernie |
| 45.03↔ | Inzision am Dickdarm | 46.43.00↔ | Sonst Revision eines künstlichen Dickdarmstomas, n.n.bez. |
| 45.11↔ | Transabdominale Endoskopie am Dünndarm | 46.43.10↔ | Plastische Erweiterung oder Einengung eines Kolostomas |
| 45.15↔ | Offene Biopsie am Dünndarm | 46.43.11↔ | Neueinpflanzung eines Kolostomas |
| 45.21↔ | Transabdominale Endoskopie an Dickdarm | 46.43.12↔ | Abtragung des vorverlagerten Teiles eines Kolostomas |
| 45.26↔ | Offene Biopsie am Dickdarm | 46.43.20↔ | Umwandlung eines Kolostomas in ein kontinentes Stoma |
| 45.27↔ | Intestinale Biopsie an nicht näher bezeichneter Stelle | 46.43.99↔ | Sonst Revision eines künstlichen Dickdarmstomas, sonst |
| 45.31↔ | Sonstige lokale Exzision einer Läsion im Duodenum | 46.50↔ | Verschluss eines intestinalen Stomas, n.n.bez. |
| 45.32↔ | Sonstige Destruktion einer Läsion im Duodenum | 46.51.00↔ | Verschluss eines Dünndarm-Stomas, n.n.bez. |
| 45.33↔ | Lokale Exz von Läsion oder Gewebe im Dünnd, auss Duod | 46.51.10↔ | Verschluss eines doppeläufigen Dünndarm-Stomas |
| 45.34↔ | Sonst Destruktion e Läsion im Dünndarm, aussder Duodenum | 46.51.20↔ | Verschluss eines endständigen Dünndarm-Stomas |
| 45.49↔ | Sonstige Destruktion einer Läsion im Dickdarm | 46.51.99↔ | Verschluss eines Dünndarm-Stomas, sonstige |
| 45.50↔ | Isolation eines Darmsegments, n.n.bez. | 46.52.00↔ | Verschluss einer Kolostomie, n.n.bez. |
| 45.51↔ | Isolation eines Dünndarmsegments | 46.52.10↔ | Verschluss einer doppeläufigen Kolostomie |
| 45.52↔ | Isolation eines Dickdarmsegments | 46.52.20↔ | Verschluss einer endständigen Kolostomie |
| 45.61↔ | Multiple Segmentresektion am Dünndarm | 46.52.99↔ | Verschluss einer Kolostomie, sonstige |
| 45.62↔ | Sonstige Teilresektion am Dünndarm | 46.61↔ | Fixierung des Dünndarms an der Bauchwand |
| 45.63.00↔ | Totalexstirpation des Dünndarms, n.n.bez. | 46.62↔ | Sonstige Fixierung des Dünndarms |
| 45.63.99↔ | Totalexstirpation des Dünndarms, sonstige | 46.63↔ | Fixierung des Dickdarms an der Bauchwand |
| 45.71↔ | Multiple Segmentresektion am Dickdarm | 46.64↔ | Sonstige Fixierung des Dickdarms |
| 45.72↔ | Zäkumresektion | 46.71↔ | Naht einer Duodenalverletzung |
| 45.73↔ | Hemikolektomie rechts | 46.72.11↔ | Verschluss einer Duodenalfistel, offen chirurgisch |
| 45.74↔ | Resektion des Colon transversum | 46.72.12↔ | Verschluss einer Duodenalfistel, laparoskopisch |
| 45.75↔ | Hemikolektomie links | 46.73↔ | Naht einer Dünndarmverletzung, ausgenommen Duodenum |
| 45.76↔ | Sigmoidektomie | 46.74.11↔ | Verschluss einer Dünndfist, ausgen Duod, offen chir |
| 45.79.00↔ | Sonstige Teilresektion am Dickdarm, n.n.bez. | 46.74.12↔ | Verschluss e Dünndfist, ausgen Duod, laparoskopisch |
| 45.79.10↔ | Segmentresektion am Dickdarm | 46.75↔ | Naht einer Dickdarmverletzung |
| 45.79.11↔ | Resektion multipler Dickdarmsegmente | 46.76.11↔ | Verschluss einer Dickdarmfistel, offen chirurgisch |
| 45.79.12↔ | Subtotale Kolektomie | 46.76.12↔ | Verschluss einer Dickdarmfistel, laparoskopisch |
| 45.79.20↔ | Erweiterte Sigmaresektion | 46.79.10↔ | Naht einer sonstigen Darmverletzung |
| 45.79.21↔ | Erweiterte Hemikolektomie rechts und links | 46.79.21↔ | Verschluss einer sonstigen Darmfistel, offen chir |
| 45.79.22↔ | Erweiterte subtotale Kolonresektion | 46.79.22↔ | Verschluss einer sonstigen Darmfistel, laparoskopisch |
| 45.79.29↔ | Sonstige erweiterte Teilresektion am Dickdarm | 46.79.30↔ | Erweiterungs- und Verschmälerungsplastik am Darm |
| 45.79.99↔ | Sonstige Teilresektion am Dickdarm, sonstige | 46.79.31↔ | Longitudinale Darmverlängerung nach Bianchi |
| 45.8x.00↔ | Totale intraabdominelle Kolektomie, n.n.bez. | 46.79.32↔ | Serielle transverse Enteroplastie [STEP] |
| 45.8x.20↔ | Totale intraabd Kolektomie, Erw totale Kolektomie | 46.79.39↔ | Sonstige Darmverlängerung |
| 45.8x.30↔ | Totale intraabd Kolekt, Erw totale Proktokolektomie | 46.79.40↔ | Anlegen eines Reservoirs, Dünndarm |
| 45.8x.99↔ | Totale intraabdominelle Kolektomie, sonstige | 46.79.41↔ | Anlegen eines Reservoirs, Dickdarm |
| 45.90↔ | Intestinale Anastomose, n.n.bez. | 46.79.50↔ | Revision eines Reservoirs, Dünndarm |

| | | | |
|-----------|---|-----------|---|
| 46.79.51↔ | Revision eines Reservoirs, Dickdarm | 49.79.99↔ | Sonstige Rekonstruktion am Analsphinkter, sonstige |
| 46.79.99↔ | Sonstige Rekonstruktion am Darm, sonstige | 50.0↔ | Hepatotomie |
| 46.80↔ | Intra-abdominale Manipulation am Darm, n.n.bez. | 50.12↔ | Offene Biopsie an der Leber |
| 46.81↔ | Intra-abdominale Manipulation am Dünndarm | 50.21↔ | Marsupialisation einer Leberläsion |
| 46.82↔ | Intra-abdominale Manipulation am Dickdarm | 50.22.00↔ | Partielle Hepatektomie, n.n.bez. |
| 46.91↔ | Myotomie am Colon sigmoideum | 50.22.10↔ | Prt Hptkt, Prk Prt Hptkt (Lk Exz, Endzstnrskti, Keilrs) |
| 46.92↔ | Myotomie am übrigen Kolon, ausser Sigmoid | 50.22.20↔ | Partielle Hepatektomie, Endozystenresektion, offen chir |
| 46.93↔ | Revision einer Dünndarmanastomose | 50.22.21↔ | Partielle Hepatektomie, Endozystenresektion, laparoskopisch |
| 46.94↔ | Revision einer Dickdarmanastomose | 50.22.30↔ | Partielle Hepatektomie, Keilresektion, offen chirurgisch |
| 46.97.00↔ | Darmtransplantation, n.n.bez. | 50.22.31↔ | Partielle Hepatektomie, Keilresektion, laparoskopisch |
| 46.97.10↔ | Darmtransplantation, DünndRetx w dess stat Aufnh | 50.22.40↔ | Partielle Hepatektomie, Resektion eines Lebersegments |
| 46.97.99↔ | Darmtransplantation, sonstige | 50.22.41↔ | Part Hepatekt, Res mehr Ni zusammenhängender Leberseg |
| 47.01↔ | Laparoskopische Appendektomie | 50.22.42↔ | Part Hepatekt, Part Hepatekt zur Transplantation |
| 47.09↔ | Sonstige Appendektomie | 50.22.99↔ | Partielle Hepatektomie, sonstige |
| 47.11↔ | Laparoskopische inzidente Appendektomie | 50.23↔ | Offene Exzision von Läsion oder Gewebe an der Leber |
| 47.19↔ | Sonstige inzidente Appendektomie | 50.25↔ | Laparoskop Exzision von Läsion oder Gewebe an der Leber |
| 47.2↔ | Drainage eines Appendixabszesses | 50.26↔ | Sonstige und Ni näh bez Exz von Läs oder Gew an d Leb |
| 47.91↔ | Appendikostomie | 50.29.00↔ | Sonstige Destruktion einer Läsion der Leber, n.n.bez. |
| 47.92↔ | Verschluss einer Appendixfistel | 50.29.10↔ | Perkutane Destruktion einer Läsion der Leber, n.n.bez. |
| 47.99↔ | Sonstige Operationen an der Appendix | 50.29.11↔ | Prkt Destrukt e Läsion dr Leber durch Alkhinjekt |
| 48.0↔ | Proktotomie | 50.29.12↔ | Prkt Destrukt e Läsion dr Leber durch Thermthp |
| 48.1↔ | Proktostomie | 50.29.13↔ | Prkt Destrukt e Läsion dr Leber durch Kyrothp |
| 48.21↔ | Transabdominale Rektosigmoidoskopie | 50.29.14↔ | Prkt Destrukt e Läsion dr Leber durch Laser |
| 48.25↔ | Offene Biopsie am Rektum | 50.29.19↔ | Perkutane Destruktion einer Läsion der Leber, sonstige |
| 48.26↔ | Biopsie am Perirektalgewebe | 50.29.99↔ | Sonstige Destruktion einer Läsion der Leber, sonstige |
| 48.41↔ | Submuköse Rektumresektion nach Soave | 50.3x.00↔ | Lobektomie der Leber, n.n.bez. |
| 48.49↔ | Sonstige Rektumresektion mit Durchzugsverfahren | 50.3x.01↔ | Lobekt / Hemihepekt / Res mehr Leberseg, auss zur Tx |
| 48.5x.00↔ | Abdominoperineale Rektumresektion, n.n.bez. | 50.3x.08↔ | Sgmntsrktion, S o n.n.bz. Ant Lbrsrktion, auss z Tx |
| 48.5x.10↔ | Abdper, abdsakr und (sakro) perineale Rektumresektion | 50.3x.11↔ | Lbkt / Hmhptk / Rs mhr Lbrsg, z Lbndrgnspnd |
| 48.5x.11↔ | Erweiterte Abdper und abdominosakrale Rektumresektion | 50.3x.18↔ | So o n.n.bez. Anat Leberresektion, zur Transplantation |
| 48.5x.99↔ | Abdominoperineale Rektumresektion, sonstige | 50.4x.00↔ | Totale Hepatektomie, n.n.bez. |
| 48.61↔ | Transsakrale Rektosigmoidektomie | 50.4x.99↔ | Totale Hepatektomie, sonstige |
| 48.62↔ | Anteriore Rektumresektion mit gleichzeitiger Kolostomie | 50.51.00↔ | Auxiliäre Lebertransplantation, n.n.bez. |
| 48.63.00↔ | Sonstige anteriore Rektumresektion, n.n.bez. | 50.51.10↔ | Aux LebRetx während dess stationären Aufnh |
| 48.63.10↔ | Sonstige Ant Rektumresektion, Erw Ant Resektion | 50.51.99↔ | Auxiliäre Lebertransplantation, sonstige |
| 48.63.99↔ | Sonstige anteriore Rektumresektion, sonstige | 50.59.00↔ | Sonstige Lebertransplantation, n.n.bez. |
| 48.64.00↔ | Posteriore Rektumresektion, n.n.bez. | 50.59.10↔ | Lebertransplantation, gesamtes Organ |
| 48.64.10↔ | Pst Rktrs, Pst Rktrs m Entrstm u Blindvrchlss | 50.59.11↔ | Lebertransplantation, Split-Leber |
| 48.64.99↔ | Posteriore Rektumresektion, sonstige | 50.59.20↔ | LebRetx, gesamtes Organ, während dess stat Aufnh |
| 48.65↔ | Rektumresektion nach Duhamel | 50.59.21↔ | LebRetx, SplitLeb, während dess stationären Aufnh |
| 48.69.00↔ | Sonstige Rektumresektion, n.n.bez. | 50.59.99↔ | Sonstige Lebertransplantation, sonstige |
| 48.69.10↔ | Sonstige Rektres m Enterostoma und Blindverschluss | 50.61.00↔ | Verschluss einer Leberverletzung, n.n.bez. |
| 48.69.11↔ | Sonstige Rektumresektion ohne Sphinktererhaltung | 50.61.10↔ | Verschluss einer Leberverletzung, durch Naht |
| 48.69.99↔ | Sonstige Rektumresektion, sonstige | 50.61.11↔ | Verschluss einer Leberverletzung, durch Tamponade |
| 48.71↔ | Naht einer Rektumverletzung | 50.61.12↔ | Verschluss einer Leberverletzung, durch Omentumplastik |
| 48.72↔ | Verschluss einer Proktostomie | 50.61.99↔ | Verschluss einer Leberverletzung, sonstige |
| 48.73↔ | Verschluss einer anderen rektalen Fistel | 50.69.00↔ | Sonstige Rekonstruktion an der Leber, n.n.bez. |
| 48.74↔ | Rektorektostomie | 50.69.10↔ | Sonstige Rekonstruktion an der Leber durch Naht |
| 48.75↔ | Abdominale Rektopexie | 50.69.11↔ | Sonstige Rekonstruktion an der Leber durch Tamponade |
| 48.76.00↔ | Sonstige Rektopexie, n.n.bez. | 50.69.12↔ | Sonst Rekonstruktion an der Leber durch Omentumplastik |
| 48.76.10↔ | Rektopexie durch Rectotomia posterior | 50.69.99↔ | Sonstige Rekonstruktion an der Leber, sonstige |
| 48.76.11↔ | Extraanale Mukosaresektion (Rehn-Delorme) | 50.99.00↔ | Sonstige Operation an der Leber, n.n.bez. |
| 48.76.99↔ | Sonstige Rektopexie, sonstige | 50.99.10↔ | Implant u Wechsel e Kathverwsys i Leberart u Pforta |
| 48.79↔ | Sonstige Rekonstruktion am Rektum | 50.99.11↔ | Entf e Kathverwsys aus Leberarterie und Pfortader |
| 48.91↔ | Inzision einer Rektumstriktur | 50.99.99↔ | Sonstige Operation an der Leber, sonstige |
| 48.92↔ | Anorektale Myektomie | 51.02↔ | Cholezystostomie durch Trokar |
| 48.93↔ | Verschluss einer perirektalen Fistel | 51.03↔ | Sonstige Cholezystostomie |
| 49.51↔ | Links-laterale anale Sphinkterotomie | 51.04↔ | Sonstige Cholezystostomie |
| 49.52↔ | Posteriore anale Sphinkterotomie | 51.13↔ | Offene Biopsie an Gallenblase oder Gallengängen |
| 49.59↔ | Sonstige anale Sphinkterotomie | 51.21↔ | Sonstige partielle Cholezystektomie |
| 49.74↔ | M. gracilis-Transposition bei Analinkontinenz | 51.22.00↔ | Cholezystektomie, n.n.bez. |
| 49.75↔ | Implantation oder Revision eines künstlichen Analsphinkters | 51.22.10↔ | Cholezyekt ohne operative Revision der Gallengänge |
| 49.76↔ | Entfernen eines künstlichen Analsphinkters | 51.22.11↔ | Cholezyekt mit operativer Revision der Gallengänge |
| 49.79.00↔ | Sonstige Rekonstruktion am Analsphinkter, n.n.bez. | 51.22.12↔ | Erweiterte Cholezystektomie |
| 49.79.10↔ | Anteriore Anorektoplastik | 51.22.99↔ | Cholezystektomie, sonstige |
| 49.79.11↔ | Posteriore sagittale Anorektoplastik | 51.23↔ | Laparoskopische Cholezystektomie |
| 49.79.12↔ | Erw Pst sgt Anrktpl m Engrffn n Nchbrggn | 51.24↔ | Partielle laparoskopische Cholezystektomie |
| 49.79.13↔ | Abdper oder sakroabdominoperineale Durchzugsoperation | 51.31↔ | Anastomose zwischen Gallenblase und hepatischen Gängen |
| 49.79.14↔ | Anoproktoplastik | 51.32↔ | Anastomose zwischen Gallenblase und Darm |
| 49.79.15↔ | Sonstige plastische Rekonstruktion b anorektalen Anom | 51.33↔ | Anastomose zwischen Gallenblase und Pankreas |

| | | | |
|-----------|---|-----------|---|
| 51.34↔ | Anastomose zwischen Gallenblase und Magen | 52.59↔ | Sonstige partielle Pankreatektomie |
| 51.35↔ | Sonstige Anastomose der Gallenblase | 52.6x.00↔ | Totale Pankreatektomie, n.n.bez. |
| 51.36↔ | Choledochoenterostomie | 52.6x.99↔ | Totale Pankreatektomie, sonstige |
| 51.37↔ | Anastomose zw Ductus hepaticus und Gastrointestinaltrakt | 52.7↔ | Radikale Pankreatikoduodenektomie |
| 51.39↔ | Sonstige Gallenganganastomose | 52.80↔ | Pankreastransplantation, n.n.bez. |
| 51.41↔ | Exploration des Ductus choledochus zur Steinentfernung | 52.82↔ | Homotransplantat des Pankreas |
| 51.42↔ | Explor d Duct choledoch zur Beheb e and Obstruktion | 52.83.00↔ | Heterotransplantat des Pankreas, n.n.bez. |
| 51.43↔ | Einsetzen eines choledhepat Katheters zur Dekompr | 52.83.10↔ | Htrtx d Pnkr, Rtx e Pnkreassgmnts w dss stt Afnh |
| 51.49↔ | Inzision anderer Gallengänge zur Behebung einer Obstruktion | 52.83.11↔ | Heterotx d Pnkr, Retx d Pnkr während dess stat Aufnh |
| 51.51↔ | Exploration des Ductus choledochus | 52.83.99↔ | Heterotransplantat des Pankreas, sonstige |
| 51.59↔ | Inzision eines anderen Gallengangs | 52.84↔ | Autotransplantation von Langerhans-Zellen |
| 51.61↔ | Exzision eines Zystikusrestes | 52.85↔ | Allotransplantation von Langerhans-Zellen |
| 51.62↔ | Exz d Amp Vateri (mit Reimplantation d Duct choledoch) | 52.86↔ | Transplantation von Langerhans-Zellen, nicht näher bez |
| 51.63↔ | Sonstige Exzision am Ductus choledochus | 52.92↔ | Sondierung des Ductus pancreaticus |
| 51.69↔ | Exzision eines anderen Gallengangs | 52.95.00↔ | Sonstige Operation am Pankreas, n.n.bez. |
| 51.71↔ | Einfache Naht am Ductus choledochus | 52.95.10↔ | Extrakt von Stein(en) aus d Duct pancr, offen chir |
| 51.72↔ | Choledochoplastik | 52.95.11↔ | Extrakt von Stein(en) aus d Duct pancr, laparask |
| 51.79↔ | Plastische Rekonstruktion anderer Gallenwege | 52.95.20↔ | Dilatation des Ductus pancreaticus, laparoskopisch |
| 51.81↔ | Dilatation des Sphincter Oddii | 52.95.30↔ | Einlage einer Drainage in den Pankreasgang, offen chir |
| 51.83↔ | Plastische Rekonstruktion des Sphincter pancreaticus | 52.95.31↔ | Einlage einer Drain in D Pankreasgang, laparoskopisch |
| 51.89↔ | Sonstige Operationen am Sphincter Oddii | 52.95.40↔ | Enl o Wchs e N slbpx Stnt (Prth) i D Pnkrng, ofn chr |
| 51.91↔ | Versorgung einer Gallenblasenverletzung | 52.95.41↔ | Enl o Wchs e N slbpx Stnt (Prth) i D Pnkrng, lprsk |
| 51.92↔ | Verschluss einer Cholezystostomie | 52.95.50↔ | Enl o Wchs e slbpx Stnt (Prth) i D Pnkrng, ofn chr |
| 51.93↔ | Verschluss einer anderen Gallenfistel | 52.95.51↔ | Enl o Wchs e slbpx Stnt (Prth) i D Pnkrng, lprsk |
| 51.94↔ | Revision einer Gallenwegsanastomose | 52.95.60↔ | Plastische Rekonstruktion d Duct pancr, laparask |
| 51.95.20↔ | Entfernen e Endoprothese aus d Gallengang, offen chir | 52.95.70↔ | Plastische Rekonstruktion des Pankreas |
| 51.95.21↔ | Entfernen e Endoprothese aus dem Gallengang, laparoskop | 52.95.90↔ | Sonstige endoskopische Operation am Pankreas |
| 51.99.00↔ | Sonstige Operation an den Gallenwegen, n.n.bez. | 52.95.99↔ | Sonstige Operation am Pankreas, sonstige |
| 51.99.10↔ | Extraktion von Steinen aus anderen Gallengängen | 52.96↔ | Anastomose des Pankreas |
| 51.99.11↔ | Destruktion an den Gallengängen | 52.99.00↔ | Sonstige offene Operation am Pankreas, n.n.bez. |
| 51.99.12↔ | Einlage einer Drainage in den Gallengang | 52.99.10↔ | Sonstige off Op a Pankreas, Dilat d Duct pancr |
| 51.99.13↔ | Blutstillung an den Gallengängen | 52.99.20↔ | Sonstige off Op a Pankr, Plast Reko d Duct pancr |
| 51.99.14↔ | Revision an den Gallengängen | 52.99.99↔ | Sonstige offene Operation am Pankreas, sonstige |
| 51.99.20↔ | So Op an d Gilwg, Enl o Wh e N slbpx Stn Prt, off chr | 53.00↔ | Einseitige Operation einer Inguinalhernie, n.n.bez. |
| 51.99.21↔ | So Op an d Gilwg, Enl o Wh v mr n slbpx Stn Prt, off chr | 53.01↔ | Einseitige Operation einer direkten Inguinalhernie |
| 51.99.30↔ | So Op an d Gilwg, Enl o Wh e N slbpx Stn Prt, lapsk | 53.02↔ | Einseitige Operation einer indirekten Inguinalhernie |
| 51.99.31↔ | So Op an d Gilwg, Enl o Wh v mr N slbpx Stn Prt, lapsk | 53.03↔ | Eins Operation e dir Inghern m Transplantat o Prothese |
| 51.99.40↔ | So Op an d Gilwg, Enl o Wh e slbpx Stn Prt, off chr | 53.04↔ | Operation e indir Inghern m Transplantat oder Prothese |
| 51.99.41↔ | So Op an d Gilwg, Enl o Wh v 2 slbpx Stn Prt, off chr | 53.05↔ | Op e Inghern m Transplantat o Prothese, n.n.bez. |
| 51.99.42↔ | So Op an d Gilwg, Enl o Wh v 3 slbpx Stn Prt, off chr | 53.10↔ | Beidseitige Operation von Inguinalhernien, n.n.bez. |
| 51.99.43↔ | So Op an d Gilwg, Enl o Wh v 4 slbpx Stn Prt, off chr | 53.11↔ | Beidseitige Operation von direkten Inguinalhernien |
| 51.99.44↔ | So Op an d Gilwg, Enl o Wh v 5 slbpx Stn Prt, off chr | 53.12↔ | Beidseitige Operation von indirekten Inguinalhernien |
| 51.99.45↔ | So Op an d Gilwg, El o Wh v 6 o mr slbpx Stn Prt, off chr | 53.13↔ | Bds Operation von Inguinalhernien, e dir und e indir |
| 51.99.50↔ | So Op an d Gilwg, Enl o Wchs e slbpx Stnt (Prth), lapsk | 53.14↔ | Bds Op von dir Inghern m Transplantat o Prothese |
| 51.99.51↔ | So Op an d Gilwg, Enl o Wh v 2 slbpx Stn Prt, lapsk | 53.15↔ | Bds Op von indir Inghern m Transplantat o Prothese |
| 51.99.52↔ | So Op an d Gilwg, Enl o Wh v 3 slbpx Stn Prt, lapsk | 53.16↔ | Bds Op von Inghern, e dir und e indir m Tx o Proth |
| 51.99.53↔ | So Op an d Gilwg, Enl o Wh v 4 slbpx Stn Prt, lapsk | 53.17↔ | Bds Op von Inghern m Transplantat o Prothese, n.n.bez. |
| 51.99.54↔ | So Op an d Gilwg, Enl o Wh v 5 slbpx Stn Prt, lapsk | 53.21↔ | Eins Operation e Femhern m Transplantat oder Prothese |
| 51.99.55↔ | So Op an d Gilwg, Enl o Wh v 6 o mr slbpx Stn Prt, lapsk | 53.29↔ | Sonstige einseitige Operation einer Femoralhernie |
| 51.99.91↔ | Sonstige Rekonstruktion der Gallenwegen | 53.31↔ | Bds Operation e Femhern mit Transplantat oder Prothese |
| 51.99.99↔ | Sonstige Operation an den Gallenwegen, sonstige | 53.39↔ | Sonstige beidseitige Operation einer Femoralhernie |
| 52.01.12↔ | Transgastrale Drainage einer Pankreaszyste, offen chir | 53.41↔ | Operation e Umbilikalhernie mit Transplantat od Proth |
| 52.01.13↔ | Transgastrale Drainage einer Pankreaszyste, laparoskop | 53.49↔ | Sonstige Operation einer Umbilikalhernie |
| 52.01.22↔ | Transduodenale Drainage einer Pankreaszyste, offen chir | 53.51↔ | Operation einer Narbenhernie |
| 52.01.23↔ | Transduodenale Drainage einer Pankreaszyste, laparoskop | 53.59↔ | Operation einer anderen Hernie der ventralen Bauchwand |
| 52.09.00↔ | Sonstige Pankreatotomie, n.n.bez. | 53.61↔ | Operation einer Narbenhernie mit Transplantat oder Prothese |
| 52.09.10↔ | Sonstige Pankreatotomie, Inzision des Pankreas | 53.69↔ | Op e and Hern d ventralen Bauchw m Tx o Proth |
| 52.09.11↔ | Sonst Pankreatotomie, Inzision des Ductus pancreaticus | 53.7↔ | Operation einer Zwerchfellhernie, abdominaler Zugang |
| 52.09.99↔ | Sonstige Pankreatotomie, sonstige | 53.80↔ | Op e Zwerchfellhernie d thorakalen Zugang, n.n.bez. |
| 52.12↔ | Offene Biopsie am Pankreas | 53.81↔ | Plikatur des Zwerchfells |
| 52.22.00↔ | Sonst Exs o Des v Läs n o Gew a Pank u Dc panc,n.n.bez. | 53.82↔ | Operation einer parasternalen Hernie |
| 52.22.99↔ | Sonst Exs o Des v Läs n o Gew a Pank u Duc pancr, sonst | 53.9↔ | Sonstige Operation einer Hernie |
| 52.3↔ | Marsupialisation einer Pankreaszyste | 54.11↔ | Probelaaparotomie |
| 52.4↔ | Interne Drainage einer Pankreaszyste | 54.12.00↔ | Relaparotomie, n.n.bez. |
| 52.51.00↔ | Proximale Pankreatektomie, n.n.bez. | 54.12.10↔ | Relaparotomie, Second-look-Laparotomie |
| 52.51.10↔ | Proximale Pankreatektomie, pyloruserhaltend | 54.12.99↔ | Relaparotomie sonstige |
| 52.51.20↔ | Proximale Pankreatektomie, duodenumhaltend | 54.19.00↔ | Sonstige Laparotomie, n.n.bez. |
| 52.51.99↔ | Proximale Pankreatektomie, sonstige | 54.19.10↔ | Sonstige Laparotomie, Laparotomie mit Drainage |
| 52.52↔ | Kaudale Pankreatektomie | 54.19.99↔ | Sonstige Laparotomie, sonstige |
| 52.53↔ | Radikale subtotale Pankreatektomie | 54.21.00↔ | Laparoskopie, n.n.bez. |

| | | | |
|-----------|--|-----------|---|
| 54.21.10↔ | Laparoskopie, Diagnostische Laparoskopie | 55.81↔ | Naht einer Rissverletzung an der Niere |
| 54.21.20↔ | Laparoskopie, Zugangsweg f Chir (Ther) Interventionen | 55.82↔ | Verschluss einer Nephrostomie und Pyelostomie |
| 54.21.30↔ | Laparoskopie, Laparoskopie mit Drainage | 55.83↔ | Verschluss von anderen Nierenfisteln |
| 54.21.99↔ | Laparoskopie, sonstige | 55.84↔ | Reposition einer Nierenstiel-Torsion |
| 54.23↔ | Biopsie am Peritoneum | 55.85↔ | Symphysiotomie einer Hufeisenniere |
| 54.3x.00↔ | Exz o Destr von Läs o Gew an Bauchw o Nabel, n.n.bez. | 55.86↔ | Anastomose an der Niere |
| 54.3x.10↔ | Omphalektomie | 55.87↔ | Plastische Rekonstruktion am pyeloureteralen Übergang |
| 54.3x.19↔ | Sonstige Exz von Läsion oder Gew an Bauchw oder Nabel | 55.89↔ | Sonstige plastische Rekonstruktion an der Niere |
| 54.3x.20↔ | Destr von Läsion oder Gewebe an Bauchw oder Nabel | 55.91↔ | Nierendekapsulation |
| 54.3x.99↔ | Exz o Destr von Läs o Gew an Bauchw o Nabel, sonstige | 55.99.00↔ | Sonstige Operationen an der Niere, n.n.bez. |
| 54.4x.00↔ | Exzision oder Destruktion von Peritonealgewebe, n.n.bez. | 55.99.10↔ | Sonstige Op an d Niere, Revisionsoperation an d Niere |
| 54.4x.10↔ | Exzision von Appendices epiploicae | 55.99.99↔ | Sonstige Operationen an der Niere, sonstige |
| 54.4x.11↔ | Exzision von Mesenterium | 56.2x.00↔ | Ureterotomie, n.n.bez. |
| 54.4x.12↔ | Exzision von Omentum | 56.2x.10↔ | Ureterotomie, perkutan-transrenal |
| 54.4x.99↔ | Exzision oder Destruktion von Peritonealgewebe, sonst | 56.2x.11↔ | Ureterotomie, perkutantransrenal mit Entf e Harnst |
| 54.51↔ | Laparoskopische Lösung von peritonealen Adhäsionen | 56.2x.20↔ | Ureterotomie, ureterorenoskopisch |
| 54.59↔ | Sonstige Lösung von peritonealen Adhäsionen | 56.2x.30↔ | Ureterotomie, offen chirurgisch |
| 54.61↔ | Wiederverschluss e postoperativen abdomin Wunddehiszenz | 56.2x.40↔ | Ureterotomie, laparoskopisch |
| 54.62↔ | Verzögerter Verschluss einer granulierenden Abdominalwunde | 56.2x.99↔ | Ureterotomie, sonstige |
| 54.71.00↔ | Versorgung einer Gastroschisis, n.n.bez. | 56.34↔ | Offene Ureterbiopsie |
| 54.71.10↔ | Versorgung e Gastroschisis, mit Transplantat od Proth | 56.40↔ | Ureterektomie, n.n.bez. |
| 54.71.99↔ | Versorgung einer Gastroschisis, sonstige | 56.41.00↔ | Partielle Ureterektomie, n.n.bez. |
| 54.72↔ | Sonstige Rekonstruktion an der Bauchwand | 56.41.10↔ | Part Ureterektomie, Res d Ureterostiums, Perktransves |
| 54.73↔ | Sonstige Rekonstruktion am Peritoneum | 56.41.11↔ | Part Ureterektomie, Res d Ureterostiums, transurethral |
| 54.74↔ | Sonstige Rekonstruktion am Omentum | 56.41.12↔ | Part Ureterektomie, Res d Ureterostiums, offen chir |
| 54.75↔ | Sonstige Rekonstruktion am Mesenterium | 56.41.20↔ | Partielle Ureterektomie, offen chirurgisch |
| 54.92↔ | Entfernen eines Fremdkörpers aus der Peritonealhöhle | 56.41.21↔ | Partielle Ureterektomie, laparoskopisch |
| 54.94↔ | Formung eines peritoneovaskulären Shunts | 56.41.30↔ | Partielle Ureterektomie, Resektion eines Ureterstumpfes |
| 54.99.00↔ | Sonstige Operationen in der Abdominal-Region, n.n.bez. | 56.41.40↔ | Resektion einer Ureterozele, transurethral |
| 54.99.30↔ | S Op i d AbdRg, Rs v Gw i d Bauchrg o schr Orgnzdndng | 56.41.41↔ | Resektion einer Ureterozele, offen chirurgisch |
| 54.99.40↔ | So Op i d AbdReg, Rev e kutperit Fistel (Kathverwsys) | 56.41.49↔ | Resektion einer Ureterozele, sonstiger Zugang |
| 54.99.41↔ | S Op i d AbdRg, Entf e Vrschl e ktprt Fstl (Kthvwsys) | 56.41.99↔ | Partielle Ureterektomie, sonstige |
| 54.99.50↔ | So Op i d AbdReg, Anl e temp Bauchwandverschlusses | 56.42↔ | Totale Ureterektomie |
| 54.99.60↔ | Sonst Operationen in der Abdominal-Region, Lumbotomie | 56.51.00↔ | Aufbau einer kutanen Ureteroileostomie, n.n.bez. |
| 54.99.61↔ | Sonst Operationen in der Abdominal-Region, Relumbotomie | 56.51.10↔ | Afb e kt Ur, Urkt [IlmCndt] o Urktst [Kln/SgmCndt], off chr |
| 54.99.80↔ | Eins v Kath u autm,prgrmb u waflabd Pmp z kont Asztdrg | 56.51.11↔ | Afb e kt Ur, Urkt [IlmCndt] o Urktst [Kln/SgCdt], Lsk |
| 54.99.99↔ | Sonstige Operationen in der Abdominal-Region, sonstige | 56.51.12↔ | Afb e kt Ur, Urkt, m Drmtrpnt [Cndt] (N kntn Stm), so Zg |
| 55.01.11↔ | Nephrotomie, offen chirurgisch | 56.51.20↔ | Afb e kt Ur, Urkt, Umwdl e and sprvs Hrnl i e ktn Ur, Urkt |
| 55.01.12↔ | Nephrotomie, offen chirurgisch zur Exploration | 56.51.30↔ | Aufb e kut Ureteroileostomie, m Darmres (kontin Stoma) |
| 55.01.13↔ | Nephrotomie, offen chirurgisch zur Punktion einer Zyste | 56.51.99↔ | Aufbau einer kutanen Ureteroileostomie, sonstige |
| 55.02.11↔ | Nephrostomie, offen chirurgisch | 56.52.00↔ | Revision einer kutanen Ureteroileostomie, n.n.bez. |
| 55.12↔ | Pyelostomie | 56.52.10↔ | Rev e kut Uretilst, m Darminterponat [Conduit] |
| 55.24↔ | Offene Nierenbiopsie | 56.52.20↔ | Rev e kut Ureteroileostomie, m Darmres (kontin Stoma) |
| 55.31↔ | Marsupialisation einer Läsion an der Niere | 56.52.99↔ | Revision einer kutanen Ureteroileostomie, sonstige |
| 55.32↔ | Offene Exzision von Läsion oder Gewebe an der Niere | 56.61.00↔ | Aufbau einer anderen kutanen Ureterostomie, n.n.bez. |
| 55.34↔ | Laparoskop Exzision von Läsion oder Gewebe an der Niere | 56.61.10↔ | Afb e and kt Urtrst, Urtrkneostmie u Trnsrtrkntsmie, Lsk |
| 55.39.00↔ | So Lok Exz o Destr von Läs o Gew an d Niere, n.n.bez. | 56.61.20↔ | Afb e and kt Urtrst, Uwdl e and sprvs Hrnl i e kn Urtrst |
| 55.39.10↔ | So lk Exz o Dstr v Läs o Gw an d Nier, Exz urtrnsk | 56.61.99↔ | Aufbau einer anderen kutanen Ureterostomie, sonstige |
| 55.39.20↔ | So lk Exz o Dstr v Läs o Gw an d Nier, Dstr, Prkrtrnsrnl | 56.62↔ | Revision einer anderen kutanen Ureterostomie |
| 55.39.21↔ | So lk Exz o Dstr v Läs o Gw an d Nier, Dstr, urtrnsk | 56.71.00↔ | Harnableitung in den Darm, n.n.bez. |
| 55.39.22↔ | So lk Exz o Dstr v Läs o Gw an d Nier, Dstr, offn chr | 56.71.10↔ | Ureterosigmoideostomie m Reservoirbildung, offen chir |
| 55.39.23↔ | So lk Exz o Dstr v Läs o Gw an d Nier, Dstr, lprsk | 56.71.11↔ | Ureterosigmoideostomie mit Reservoirbildung, laparask |
| 55.39.29↔ | So lk Exz o Dstr v Läs o Gw an d Nier, Dstr, so Zg | 56.71.20↔ | Umwandlung e and supraves Harnabl i e Harnabl i D Darm |
| 55.39.99↔ | So lok Exz o Destr von Läs o Gew an d Niere, so | 56.71.99↔ | Harnableitung in den Darm, sonstige |
| 55.4↔ | Partielle Nephrektomie | 56.72↔ | Revision einer ureterointestinalen Anastomose |
| 55.51.00↔ | Nephroureterektomie, n.n.bez. | 56.73↔ | Nephrozystanastomose, n.n.bez. |
| 55.51.01↔ | Nephroureterektomie, ausser zur Transplantation | 56.74.00↔ | Ureterozystoneostomie, n.n.bez. |
| 55.51.02↔ | Nephrektomie zur Transplantation, Lebendspende | 56.74.10↔ | Urtzystst, Isl Antrfrpl (z.B. n LchGrgoir), offn chr |
| 55.51.99↔ | Nephroureterektomie, sonstige | 56.74.11↔ | Urtzystst, Isl Antrfrpl (z.B. n LchGrgoir), lprkpsch |
| 55.52↔ | Nephrektomie einer belassenen Niere | 56.74.20↔ | Ureterozystoneostomie, mit Uretermodellage |
| 55.53↔ | Entfernen einer transplantierten oder abgestossenen Niere | 56.74.99↔ | Ureterozystoneostomie, sonstige |
| 55.54↔ | Beidseitige Nephrektomie | 56.75↔ | Transureteroureterostomie |
| 55.61↔ | Autotransplantation einer Niere | 56.79↔ | Sonstige Anastomose eines Ureters oder Harnableitung |
| 55.69.00↔ | Sonstige Nierentransplantation, n.n.bez. | 56.81↔ | Lösung von intraluminalen Adhäsionen im Ureter |
| 55.69.10↔ | Sonstige Nierentransplantation, allogren | 56.82↔ | Naht einer Ureterverletzung |
| 55.69.20↔ | Sonstige Nierentransplantation, syngen | 56.83↔ | Verschluss einer Ureterostomie |
| 55.69.30↔ | Sonstige Nierentransplantation, En-bloc-Transplantat | 56.84.00↔ | Verschluss einer anderen Ureterfistel, n.n.bez. |
| 55.69.40↔ | So Nierentx, NierenRetx während dess stat Aufnh | 56.84.10↔ | Verschluss einer Ureter-Darm-Fistel, offen chirurgisch |
| 55.69.99↔ | Sonstige Nierentransplantation, sonstige | 56.84.11↔ | Verschluss einer Ureter-Darm-Fistel, laparoskopisch |
| 55.7↔ | Nephropexie | 56.84.20↔ | Verschluss einer ureterovaginalen Fistel, offen chir |

Funk
BORG

| | | | |
|-----------|--|-----------|--|
| 56.84.21↔ | Verschluss einer ureterovaginale Fistel, laparoskopisch | 57.87.31↔ | Reduktionsplastik der Harnblase, laparoskopisch |
| 56.84.22↔ | Verschluss einer ureterovaginale Fistel, vaginal | 57.87.40↔ | Augmentation der Harnblase, offen chirurgisch |
| 56.84.99↔ | Verschluss einer anderen Ureterfistel, sonstige | 57.87.41↔ | Augmentation der Harnblase, laparoskopisch |
| 56.85↔ | Ureteropexie | 57.87.99↔ | Rekonstruktion an der Harnblase, sonstige |
| 56.86↔ | Entfernen einer Ureterligatur | 57.88↔ | Sonstige Anastomose an der Harnblase |
| 56.89↔ | Sonstige plastische Rekonstruktion an einem Ureter | 57.89↔ | Sonstige plastische Rekonstruktion an der Harnblase |
| 56.92↔ | Implantation eines elektronischen Ureterstimulators | 57.91↔ | Sphinkterotomie an der Harnblase |
| 56.93↔ | Ersetzen eines elektronischen Ureterstimulators | 57.96↔ | Implantation eines elektronischen Blasenstimulators |
| 56.94↔ | Entfernen eines elektronischen Ureterstimulators | 57.97↔ | Ersetzen eines elektronischen Blasenstimulators |
| 56.95↔ | Ligatur an einem Ureter | 58.41↔ | Naht einer Urethraverletzung |
| 57.12↔ | Lösung von intralum Adhäs mit Inzision an d Harnbl | 58.42↔ | Verschluss einer Urethrostomie |
| 57.21↔ | Vesikostomie | 58.43.00↔ | Verschluss einer anderen Urethrafistel, n.n.bez. |
| 57.22↔ | Revision einer Vesikostomie | 58.43.10↔ | Verschluss e urethrovaginalen Fistel, offen chir (abd) |
| 57.34↔ | Offene Biopsie der Harnblase | 58.43.11↔ | Verschluss e urethrovaginalen Fistel, laparoskop |
| 57.49.00↔ | S trnsrthr Exz o Dstr v Läs o Gw d Hrnbl, n.n.bz. | 58.43.12↔ | Verschluss einer urethrovaginalen Fistel, vaginal |
| 57.49.11↔ | S trnsrthr Exz o Dstr v Läs o Gw d Hrnbl, Dstr, trnsrthr | 58.43.20↔ | Verschluss einer urethrokutanen Fistel |
| 57.49.12↔ | S trnsrthr Exz o Dstr v Läs o Gw d Hrnbl, Rs, trnsrthr | 58.43.30↔ | Verschluss einer urethrektalen Fistel |
| 57.49.99↔ | So transurethr Exz o Destr von Läs o Gew d Harnbl, so | 58.43.99↔ | Verschluss einer anderen Urethrafistel, sonstige |
| 57.51↔ | Exzision des Urachus | 58.44↔ | Reanastomose der Urethra |
| 57.58↔ | Laparask Exz o Destr von and Läs o Gew an d Harnbl | 58.45.00↔ | Plast Rekonstruktion b Hypospad o Eüpspad, n.n.bez. |
| 57.59.00↔ | Off Exz o Destr v and Läs o Gew an d Harnbl, n.n.bez. | 58.45.10↔ | Plast Rekonstruktion b Hypospad o Eüpspad, b d Frau |
| 57.59.10↔ | Off Exz o Dstr v and Läs o Gw an d Hrnbl, Exz, offn chr | 58.45.20↔ | Plst Rk b Hysp o Eüpspd, b Mnn, Schfffrchtng u Chrdktmie |
| 57.59.20↔ | Off Exz o Destr v and Läs o Gew an d Hrnbl, Myektomie | 58.45.21↔ | Plast Reko b Hypospad o Eüpspad, b Mann, So Verfahren |
| 57.59.99↔ | Off Exz o Destr von and Läs o Gew an d Harnbl, so | 58.45.99↔ | Plast Rekonstruktion b Hypospad o Eüpspad, sonstige |
| 57.6x.00↔ | Partielle Zystektomie, n.n.bez. | 58.46.00↔ | Sonstige Rekonstruktion der Urethra, n.n.bez. |
| 57.6x.10↔ | Part Zystektomie, oh Ureterneointplantation, offen chir | 58.46.10↔ | Rekonstruktion d dist Teils d Urethra nach Verletzung |
| 57.6x.11↔ | Part Zystektomie, oh Ureterneointplantation, laparask | 58.46.11↔ | Rk d Prs prsttc o d Prs mbrncea d Urth n Vrltz |
| 57.6x.12↔ | Part Zystekt, m eins o beids Ureterneoiimpl, offen chir | 58.46.99↔ | Sonstige Rekonstruktion der Urethra, sonstige |
| 57.6x.13↔ | Part Zystekt, m eins o beids Ureterneoiimpl, laparask | 58.47↔ | Urethrale Meatoplastik |
| 57.6x.20↔ | Prt Zystkt, Sprtrg o sbtt Rsktion, o Urtrnimpl, off chr | 58.49.00↔ | Sonst plastische Rekonstruktion an der Urethra, n.n.bez. |
| 57.6x.21↔ | Prt Zystkt, Sprtrg o sbtt Rs, oh Urtneoiimpl, lprsk | 58.49.10↔ | Einz Plast Rekonstruktion d Urethra, m Präpu o Penish |
| 57.6x.22↔ | Prt Zystkt, Sprtrg o sbtt Rs m o bds Urtimpl, off chr | 58.49.11↔ | Einz Plast Reko d Ureth, m Mund o Harnblschlh, So Reko |
| 57.6x.23↔ | Prt Zystkt, Sprtrg o sbt Rs m eins o beids Urtimpl, Lsk | 58.49.20↔ | Zweiz plst Rk d Urth, erst Stzng, m Präp o Pnsh |
| 57.6x.99↔ | Partielle Zystektomie, sonstige | 58.49.21↔ | Zweiz plst Rk d Urth, erst Stzng, m Präp o Pnsh |
| 57.71.00↔ | Radikale Zystektomie, n.n.bez. | 58.49.29↔ | So plst Rk d Urth, zweizeitig, erst Stzng, so Rk |
| 57.71.10↔ | Rad Zystektomie, oh Urethrektomie, b Mann, offen chir | 58.49.99↔ | Sonst plastische Rekonstruktion an der Urethra, sonst |
| 57.71.11↔ | Rad Zystektomie, oh Urethrektomie, b Mann, laparask | 58.93↔ | Implantation eines künstlichen Harnblasensphinkters |
| 57.71.20↔ | Rad Zystektomie, m Urethrektomie, b Mann, offen chir | 58.94↔ | Adjustierbare Harninkontinenztherapie |
| 57.71.21↔ | Rad Zystektomie, m Urethrektomie, b Mann, laparask | 59.00↔ | Retroperitoneale Dissektion, n.n.bez. |
| 57.71.30↔ | Rad Zystektomie, oh Urethrekt, b d Frau, offen chir | 59.02↔ | Sonst Lösung von perirenenal o periureteralen Adhäsionen |
| 57.71.31↔ | Rad Zystektomie, oh Urethrektomie, b d Frau, laparask | 59.03.00↔ | Laparask Lös von periren o periuret Adhäs, n.n.bez. |
| 57.71.40↔ | Rad Zystektomie, m Urethrektomie, b d Frau, offen chir | 59.03.10↔ | Ureterolyse ohne intraperi Verlagerung, laparoskopisch |
| 57.71.41↔ | Rad Zystektomie, m Urethrektomie, b d Frau, laparask | 59.03.11↔ | Ureterolyse mit intraperi Verlagerung, laparoskopisch |
| 57.71.50↔ | Rd Zystkt, BEvszrtion (Exnt) b Mnn, offn chr | 59.03.99↔ | Laparask Lös von periren o periuret Adhäs, sonstige |
| 57.71.51↔ | Rad Zystekt, BeEviszeration (Exent) b Mann, laparask | 59.09↔ | Sonst Inzision am perirenenal oder periureteralen Gewebe |
| 57.71.99↔ | Radikale Zystektomie, sonstige | 59.11↔ | Sonstige Lösung von perivesikalen Adhäsionen |
| 57.79.00↔ | Sonstige totale Zystektomie, n.n.bez. | 59.12↔ | Laparoskopische Lösung von perivesikalen Adhäsionen |
| 57.79.10↔ | So tot Zystekt, Einf Zystekt, b Mann, offen chir | 59.21↔ | Biopsie am perirenenal oder perivesikalen Gewebe |
| 57.79.11↔ | So tot Zystektomie, Einf Zystektomie, b Mann, laparask | 59.3↔ | Plikatur am urethrovesikalen Übergang |
| 57.79.20↔ | So tot Zystekt, Einf Zystekt, b d Frau, offen chir | 59.4↔ | Suprapubische Schlingensuspension |
| 57.79.21↔ | So tot Zystekt, Einf Zystekt, b d Frau, laparask | 59.5↔ | Retropubische urethrale Suspension |
| 57.79.99↔ | Sonstige totale Zystektomie, sonstige | 59.6↔ | Paraurethrale Suspension |
| 57.81↔ | Naht einer Harnblasenverletzung | 59.71↔ | Levatorplastik zur urethrovesikalen Suspension |
| 57.83↔ | Verschluss einer vesikointestinalen Fistel | 59.72↔ | Implantat-Injektion in Urethra und/oder Harnblasenhals |
| 57.84.00↔ | Verschluss einer anderen Harnblasenfistel, n.n.bez. | 59.79↔ | Sonst plastische Rekonstruktion bei Stressinkontinenz |
| 57.84.10↔ | Verschluss e vesikovaginalen Fistel, offen chir (abd) | 59.91↔ | Exzision am perirenenal oder perivesikalen Gewebe |
| 57.84.11↔ | Verschluss einer vesikovaginalen Fistel, vaginal | 59.92↔ | Sonst Operationen am perirenenal o perivesikalen Gewebe |
| 57.84.12↔ | Verschluss einer vesikovaginalen Fistel, transvesikal | 59.95↔ | Desintegration eines Harnsteins mit Ultraschall |
| 57.84.13↔ | Verschluss einer vesikovaginalen Fistel, laparoskopisch | 59.99↔ | Sonstige Operationen an den Harnorganen |
| 57.84.20↔ | Verschluss einer vesikokutanen Fistel, offen chir | 60.0↔ | Inzision an der Prostata |
| 57.84.21↔ | Verschluss einer vesikokutanen Fistel, laparoskopisch | 60.12↔ | Offene Biopsie an der Prostata |
| 57.84.99↔ | Verschluss einer anderen Harnblasenfistel, sonstige | 60.14↔ | Offene Biopsie an den Vesiculae seminales |
| 57.85↔ | Zystourethroplastik und Plast Reko a Harnblhals | 60.15↔ | Biopsie am periprostatichen Gewebe |
| 57.86↔ | Plastische Rekonstruktion bei Exstrophie der Harnblase | 60.21↔ | Transurethr (Us) geführt laserind Prostekt (TULIP) |
| 57.87.00↔ | Rekonstruktion an der Harnblase, n.n.bez. | 60.29.00↔ | Sonstige transurethrale Prostatektomie, n.n.bez. |
| 57.87.10↔ | Reko an d Harnbl, m Ileum, Kolon o Mag, offen chir | 60.29.10↔ | So transurethr Prostekt, Elektresektion v Prost |
| 57.87.11↔ | Reko an d Harnbl, m Ileum, Kolon o Mag, laparask | 60.29.20↔ | S trnsrthr Prstkt, S trnsrthr Dstr v Prst |
| 57.87.20↔ | Umwdl e and suprav Harnabl i e Ersharnbl, offen chir | 60.29.99↔ | Sonstige transurethrale Prostatektomie, sonstige |
| 57.87.21↔ | Umwdl e and suprav Harnabl i e Ersharnbl, laparask | 60.3↔ | Suprapubische Prostatektomie |
| 57.87.30↔ | Reduktionsplastik der Harnblase, offen chirurgisch | 60.4↔ | Retropubische Prostatektomie |

| | | | |
|-----------|--|-----------|--|
| 60.5x.00↔ | Radikale Prostatektomie, n.n.bez. | 63.82↔ | Plastische Rekonstruktion e chir durchgetr Duct def |
| 60.5x.10↔ | Radikale Prostatektomie, laparoskopisch | 63.83↔ | Epididymovasostomie |
| 60.5x.20↔ | Radikale Prostatektomie, perineal | 63.84↔ | Entfernen einer Ligatur vom Ductus deferens |
| 60.5x.30↔ | Radikale Prostatektomie, retropubisch | 63.85↔ | Entfernen eines Ventils vom Ductus deferens |
| 60.5x.99↔ | Radikale Prostatektomie, sonstige | 63.89↔ | Sonst Rekonstruktion an Ductus deferens und Epididymis |
| 60.61.00↔ | Lokale Exzision einer Läsion an der Prostata, n.n.bez. | 63.92↔ | Epididymotomie |
| 60.61.10↔ | Lokale Exzision einer Läsion an der Prostata, transurethral | 63.93↔ | Inzision am Funiculus spermaticus |
| 60.61.11↔ | Lok Exz e Läs an d Prostata, suprapubischtransvesikal | 63.94↔ | Lösung von Adhäsionen am Funiculus spermaticus |
| 60.61.12↔ | Lokale Exzision einer Läsion an der Prostata, retropubisch | 63.95↔ | Einsetzen eines Ventils in den Ductus deferens |
| 60.61.13↔ | Lokale Exzision einer Läsion an der Prostata, perineal | 63.99↔ | Sonstige Op an Funic spermaticus, Epidid und Duct def |
| 60.61.99↔ | Lokale Exzision einer Läsion an der Prostata, sonstige | 64.3x.00↔ | Amputation des Penis, n.n.bez. |
| 60.62↔ | Perineale Prostatektomie | 64.3x.10↔ | Amputation des Penis, partiell |
| 60.69↔ | Sonstige Prostatektomie | 64.3x.11↔ | Amputation des Penis, total |
| 60.72↔ | Inzision an einer Vesicula seminalis | 64.3x.12↔ | Amputation des Penis, Emaskulation |
| 60.73↔ | Exzision einer Vesicula seminalis | 64.3x.99↔ | Amputation des Penis, sonstige |
| 60.79↔ | Sonstige Operationen an den Vesiculae seminales | 64.41↔ | Naht einer Penisverletzung |
| 60.81↔ | Inzision am periprostatatischen Gewebe | 64.42↔ | Lösung einer Chorda des Penis |
| 60.82↔ | Exzision am periprostatatischen Gewebe | 64.43↔ | Konstruktion eines Penis |
| 60.93↔ | Plastische Rekonstruktion an der Prostata | 64.44.00↔ | Rekonstruktion des Penis, n.n.bez. |
| 60.95↔ | Transurethrale Ballon-Dilatation einer prostatatischen Urethra | 64.44.10↔ | Rekonstruktion des Penis, Streckung des Penischaftes |
| 60.96↔ | Trnsrthr Dstr v prsttschm Gw d Mkrwlnwärmthr | 64.44.11↔ | Rk d Pns, Kr e pskt Trsp o e vrg Pns (cld pns o brd pns) |
| 60.97↔ | S Trnsrthr Dstr v prsttschm Gw d S Wärmthr | 64.44.99↔ | Rekonstruktion des Penis, sonstige |
| 60.99.00↔ | Sonstige Operationen an der Prostata, n.n.bez. | 64.45↔ | Reimplantation des Penis |
| 60.99.10↔ | S Op an d Prst, Trnsrktl u Prkt Dstr v Prst | 64.49↔ | Sonstige plastische Rekonstruktion am Penis |
| 60.99.99↔ | Sonstige Operationen an der Prostata, sonstige | 64.5x.00↔ | Operationen zur Geschlechtsumwandlung, n.n.bez. |
| 61.0x.00↔ | Inzis u Drain an Skrot u Tunic vag test, n.n.bez. | 64.5x.10↔ | Operationen zur Geschlunw, Geschlunw e Frau zum Mann |
| 61.0x.10↔ | Inzis u Drain an Skrot u Tunic vag test, z Fremdkentf | 64.5x.20↔ | Operationen zur Geschlunw, Geschlunw e Mann zur Frau |
| 61.0x.99↔ | Inzis und Drain an Skrot und Tunica vaginalis test, so | 64.5x.99↔ | Operationen zur Geschlechtsumwandlung, sonstige |
| 61.2↔ | Exzision einer Hydrocele testis | 64.95↔ | Einsetzen oder Ers einer nicht-aufblasbaren Penisprothese |
| 61.3x.00↔ | Exz oder Destr von Läs oder Gew a Skrotum, n.n. bez. | 64.97↔ | Einsetzen oder Ers einer aufblasbaren Penisprothese |
| 61.3x.10↔ | Exz o Destr von Läs o Gew a Skrotum, Part Resektion | 64.98.00↔ | Sonstige Operationen am Penis, n.n.bez. |
| 61.3x.11↔ | Exz o Destr von Läs o Gew a Skrotum, totale Resektion | 64.98.10↔ | Reposition einer Paraphimose in Narkose |
| 61.3x.12↔ | Exz o Destr von Läs o Gew a Skrotum, Rad Resektion | 64.98.20↔ | Rvsklrsierngsprrtion o vnös Sprrprtion (b erklr Dysfkt) |
| 61.3x.99↔ | Exz oder Destr von Läsion oder Gew a Skrotum, sonstige | 64.98.30↔ | Shuntoperation am Corpus cavernosum |
| 61.42↔ | Verschluss einer Fistel am Skrotum | 64.98.40↔ | Revision einer internen Penisprothese |
| 61.49↔ | So Plast Reko an Skrot und Tunica vaginalis testis | 64.98.99↔ | Sonstige Operationen am Penis, sonstige |
| 61.92↔ | Exz e Läs an d Tunic vag test, m Ausn e Hydrocel test | 65.01↔ | Laparoskopische Ovariectomie |
| 61.99↔ | Sonst Operationen an Skrotum und Tunica vaginalis testis | 65.09↔ | Sonstige Ovariectomie |
| 62.0↔ | Inzision am Hoden | 65.12↔ | Sonstige Biopsie am Ovar |
| 62.12↔ | Offene Biopsie am Hoden | 65.13↔ | Laparoskopische Biopsie am Ovar |
| 62.2↔ | Exzision oder Destruktion einer Läsion am Hoden | 65.14↔ | Sonst laparoskopische diagnostische Massnahmen am Ovar |
| 62.3x.00↔ | Einseitige Orchidektomie, n.n.bez. | 65.21↔ | Marsupialisation einer ovariellen Zyste |
| 62.3x.10↔ | Einseitige Orchidektomie, skrotal, ohne Epidymektomie | 65.22↔ | Keilresektion am Ovar |
| 62.3x.11↔ | Einseitige Orchidektomie, skrotal, mit Epidymektomie | 65.23↔ | Laparoskopische Marsupialisation einer ovariellen Zyste |
| 62.3x.20↔ | Einseitige Orchidektomie, Inguinalhoden, ohne Epidymektomie | 65.24↔ | Laparoskopische Keilresektion am Ovar |
| 62.3x.21↔ | Einseitige Orchidektomie, Inguinalhoden, mit Epidymektomie | 65.25↔ | Sonstige laparoskopische lokale Exz oder Destr a Ovar |
| 62.3x.30↔ | Einseitige Orchidektomie, Abdominalhoden, offen chirurgisch | 65.29↔ | Sonstige lokale Exzision oder Destruktion am Ovar |
| 62.3x.31↔ | Einseitige Orchidektomie, Abdominalhoden, laparoskopisch | 65.31↔ | Laparoskopische einseitige Ovariectomie |
| 62.3x.40↔ | Einseitige Orchidektomie, radikal | 65.39↔ | Sonstige einseitige Ovariectomie |
| 62.3x.99↔ | Einseitige Orchidektomie, sonstige | 65.41.00↔ | Laparoskopische eins Salpingoovarektomie, n.n.bez. |
| 62.41↔ | Entfernen beider Hoden im gleichen Eingriff | 65.41.10↔ | Laparask eins Ovariectomie, mit bds Salpingektomie |
| 62.42↔ | Entfernen eines belassenen Hodens | 65.41.99↔ | Laparoskopische einseitige Salpingoovarektomie, sonst |
| 62.5↔ | Orchidopexie | 65.49.00↔ | Sonstige einseitige Salpingoovarektomie, n.n.bez. |
| 62.61↔ | Naht einer Hodenverletzung | 65.49.10↔ | Sonstige eins Salpingoovarektomie, m bds Salpingekt |
| 62.69↔ | Sonstige plastische Rekonstruktion am Hoden | 65.49.99↔ | Sonstige einseitige Salpingoovarektomie, sonstige |
| 62.99.00↔ | Sonstige Operationen an den Hoden, n.n.bez. | 65.51↔ | Sonstiges Entf bd Ovarien während dess op Eingr |
| 62.99.10↔ | Exploration bei Kryptorchismus, inguinal | 65.52↔ | Sonstiges Entfernen eines belassenen Ovars |
| 62.99.11↔ | Exploration bei Kryptorchismus, abd, offen chirurgisch | 65.53↔ | Laparosk Entf von bd Ovarien während dess op Eingr |
| 62.99.12↔ | Exploration bei Kryptorchismus, abd, laparoskopisch | 65.54↔ | Laparoskopisches Entfernen eines belassenen Ovars |
| 62.99.20↔ | Operative Verlagerung eines Abdominalhodens | 65.61↔ | So Entf bd Ovar und Tub uterinae während dess op Eingr |
| 62.99.30↔ | Entn v Hd o Nbnhdn z Afb f d künstlch Insmtion | 65.62↔ | Sonsts Entfernen von belassenem Ovar und Tuba uterina |
| 62.99.99↔ | Sonstige Operationen an den Hoden, sonstige | 65.63↔ | Laparosk Entf v bd Ovar u Tub uter w dess op Eingr |
| 63.1↔ | Exzision einer Varikozele und Hydrocele funiculi | 65.64↔ | Laparoskopisches Entf von belassenem Ovar und Tuba uterina |
| 63.2↔ | Exzision einer Epididymis-Zyste | 65.71↔ | Sonstige einfache Naht am Ovar |
| 63.3↔ | Exz von and Läs o Gew an Funic spermaticus und Epidid | 65.72↔ | Sonstige Reimplantation eines Ovars |
| 63.4↔ | Epididymektomie | 65.73↔ | Sonstige Salpingoovarioplastik |
| 63.51↔ | Naht eines Risses an Funiculus spermaticus und Epididymis | 65.74↔ | Laparoskopische einfache Naht am Ovar |
| 63.53↔ | Transplantation eines Funiculus spermaticus | 65.75↔ | Laparoskopische Reimplantation eines Ovars |
| 63.59↔ | Sonstige Plast Reko an Funic spermaticus und Epidid | 65.76↔ | Laparoskopische Salpingoovarioplastik |
| 63.81↔ | Naht einer Verletzung an Ductus deferens und Epididymis | 65.79↔ | Sonstige plastische Rekonstruktion am Ovar |



| | | | |
|-----------|--|-----------|--|
| 65.81.00↔ | Laparask Lös von Adhäs an Ovar u Tub uterina, n.n.bez. | 66.79.21↔ | So Plast Reko an d Tub uter, vaginal, laparask assist |
| 65.81.10↔ | Lprsk Lös v Adhäs an Ovr u Tb utr a Prtn d wbl Bckns | 66.79.30↔ | Sonstige Plast Reko an d Tuba uterina, laparask |
| 65.81.99↔ | Laparask Lös von Adhäs an Ovar und Tuba uterina, so | 66.79.99↔ | Sonst plastische Rekonstruktion an der Tuba uterina, sonst |
| 65.89.00↔ | So Lös von Adhäs von Ovar und Tuba uterina, n.n.bez. | 66.92↔ | Einseitige Destruktion oder Verschluss einer Tuba uterina |
| 65.89.10↔ | So Lös von Adhäs von Ovar und Tuba uterina, offen chir | 66.93↔ | Implantation oder Ersetzen einer Tuba uterina-Prothese |
| 65.89.11↔ | So Lös v Adhäs v Ovar u Tub uter, m mikrochir Versorg | 66.94↔ | Entfernen einer Tuba uterina-Prothese |
| 65.89.12↔ | S Lös v Adhäs v Ovr u Tb utr a Prtn d wbl Bckns, off chr | 66.96↔ | Dilatation einer Tuba uterina |
| 65.89.13↔ | S Ls v Adhs v Ovr u Tb utr a Prtn wbl Bckn, m mkrchr Vrs | 66.97↔ | Fimbrienimplantation in die Uteruswand |
| 65.89.99↔ | So Lös von Adhäs von Ovar und Tuba uterina, so | 66.99↔ | Sonstige Operation an einer Tuba uterina |
| 65.92↔ | Ovar-Transplantation | 67.4x.00↔ | Zervixamputation, n.n.bez. |
| 65.93↔ | Manuelle Ruptur einer ovariellen Zyste | 67.4x.10↔ | Radikale Zervixstumpfextirpation, n.n.bez. |
| 65.94↔ | Denervation am Ovar | 67.4x.11↔ | Rad Zervixstext, oh Lymphekt, offen chir (abd) |
| 65.95↔ | Lösung einer Torsion am Ovar | 67.4x.12↔ | Radikale Zervixstumpfextirpation, oh Lymphadenektomie, vagin |
| 65.99↔ | Sonstige Operationen am Ovar | 67.4x.13↔ | Rad Zervixstext, oh Lymphekt, vag, laparask unbst |
| 66.01↔ | Salpingotomie | 67.4x.14↔ | Rad Zervixstumpfextirpation, oh Lymphekt, laparask |
| 66.02↔ | Salpingostomie | 67.4x.20↔ | Radikale Zervixstumpfextirpation, m Lymphadenektomie, nnbez |
| 66.11.00↔ | Biopsie an den Tubae uterinae, n.n.bez. | 67.4x.21↔ | Rad Zervixstext, m Lymphekt, offen chir (abd) |
| 66.11.10↔ | Biopsie an den Tubae uterinae, perkutane (Nadel-) Biopsie | 67.4x.22↔ | Radikale Zervixstumpfextirpation, m Lymphadenektomie, vagin |
| 66.11.11↔ | Biops an D Tb utr, Prkt (Nd) Biops m Steuer d bldgb Vrf | 67.4x.23↔ | Rad Zervixstext, m Lymphekt, vag, laparask unbst |
| 66.11.20↔ | Biopsie an den Tubae uterinae durch Inzision (offen) | 67.4x.24↔ | Radikale Zervixstumpfextirpation, m Lymphekt, laparask |
| 66.11.99↔ | Biopsie an den Tubae uterinae, sonstige | 67.4x.29↔ | Radikale Zervixstumpfextirpation, m Lymphadenektomie, sonst |
| 66.21↔ | Bds endosk Tublig und Quetsch [zur Sterilisation] | 67.4x.30↔ | Exzision eines Stumpfes an der Zervix |
| 66.22.00↔ | Bds endosk Ligat und Durchtr d Tub uterinae, n.n.bez. | 67.4x.99↔ | Zervixamputation, sonstige |
| 66.22.10↔ | Bds endsk Lgt u Drchtr d Tb utr, m prt Slpngkt | 67.51↔ | Transabdominale Cerclage der Zervix |
| 66.22.99↔ | Bds endosk Ligat und Durchtr d Tubae uterinae, so | 67.59↔ | Sonstige Rekonstruktion am inneren Muttermund |
| 66.29.00↔ | So bds endosk Destr o Verschluss d Tub uter, n.n.bez. | 67.61↔ | Naht eines Zervixrisses |
| 66.29.10↔ | Bds endosk Destr o Verschluss d Tub uter, d Elektrkoag | 67.62↔ | Verschluss einer zervikalen Fistel |
| 66.29.99↔ | So bds endosk Destr o Verschluss d Tubae uterinae, so | 67.69↔ | Sonstige plastische Rekonstruktion an der Zervix |
| 66.31↔ | Sonst beidseitige Ligatur und Quetschung der Tubae uterinae | 68.0↔ | Hysterotomie |
| 66.32.00↔ | So bds Ligat und Durchtr d Tubae uterinae, n.n.bez. | 68.13↔ | Offene Biopsie am Uterus |
| 66.32.10↔ | So bds Ligat u Durchtr d Tub uter, m part Salpingekt | 68.14↔ | Offene Biopsie an den uterinen Ligamenten |
| 66.32.99↔ | So bds Ligat und Durchtr d Tubae uterinae, so | 68.21.10↔ | Durchtrennung von endometrialen Synechien, n.n.bez. |
| 66.39.00↔ | So bds Destr o Verschluss d Tubae uterinae, n.n.bez. | 68.21.11↔ | Durchtrennung von endometrialen Synechien, hysteroskopisch |
| 66.39.10↔ | So bds Destr o Verschluss d Tub uterinae, d Elektrkoag | 68.21.99↔ | Durchtrennung von endometrialen Synechien, sonstige |
| 66.39.99↔ | So bds Destr o Verschluss d Tubae uterinae, So | 68.22.00↔ | Inzis oder Exz e kong uterinen Septums, n.n.bez. |
| 66.4x.00↔ | Totale einseitige Salpingektomie, n.n.bez | 68.22.10↔ | Inzis oder Exz e kong uterinen Septums, vaginal |
| 66.4x.10↔ | Totale einseit Salpingektomie, offen chir (abdominal) | 68.22.11↔ | Inzis o Exz e kong uterinen Sept, hysterosk, oh Kontr |
| 66.4x.20↔ | Totale einseitige Salpingektomie, laparoskopisch | 68.22.12↔ | Inzs o Exz e kng utr Spt, hystersk, lprsk asst |
| 66.4x.99↔ | Totale einseitige Salpingektomie, sonstige | 68.22.13↔ | Inzs o Exz e kng utr Spt, hystersk, sngprsch asst |
| 66.51.00↔ | Entf beider Tubae uterinae im gleichen Eingriff, n.n.bez | 68.22.99↔ | Inzis oder Exz e kong uterinen Septums, sonstige |
| 66.51.10↔ | Entf bd Tub uterinae i gleich Eingr, offen chir (abd) | 68.29.00↔ | Sonstige Exz oder Destuktion e Uterusläsion, n.n.bez. |
| 66.51.20↔ | Entf bd Tubae uterinae im gleich Eingr, laparoskopisch | 68.29.10↔ | Exzision oder Destuktion einer Uterusläsion, n.n.bez. |
| 66.51.99↔ | Entfernen beider Tubae uterinae im gleichen Eingriff, sonst | 68.29.11↔ | Exz oder Destuktion e Uterusläsion, offen chir (abd) |
| 66.52↔ | Entfernen einer belassenen Tuba uterina | 68.29.12↔ | Exzision oder Destuktion einer Uterusläsion, vaginal |
| 66.61.00↔ | Exzision oder Destr e Läsion e Tuba uterina, n.n.bez. | 68.29.13↔ | Exz o Destuktion e Uterläs, vaginal, laparask assist |
| 66.61.10↔ | Exz oder Destr e Läs e Tuba uterina, offen chir (abd) | 68.29.14↔ | Exzision oder Destuktion einer Uterusläsion, laparoskopisch |
| 66.61.20↔ | Exzision oder Destr e Läsion e Tuba uterina, vaginal | 68.29.15↔ | Exzision oder Destuktion einer Uterusläsion, hysteroskopisch |
| 66.61.21↔ | Exz o Destr e Läs e Tub uter, vaginal, laparask assist | 68.29.19↔ | Exzision oder Destuktion einer Uterusläsion, sonstige |
| 66.61.30↔ | Exz oder Destr e Läsion e Tuba uterina, laparoskopisch | 68.29.20↔ | Enukleation eines Myoms des Uterus, n.n.bez. |
| 66.61.99↔ | Exzision oder Destr e Läsion e Tuba uterina, sonstige | 68.29.21↔ | Enukleation eines Myoms des Uterus, offen chir (abd) |
| 66.62↔ | Salpingektomie mit Entfernen einer Eileiterschwangerschaft | 68.29.22↔ | Enukleation eines Myoms des Uterus, vaginal |
| 66.63.00↔ | Beidseitige partielle Salpingektomie, n.n.bez. | 68.29.23↔ | Enukl e Myoms d Uterus, vaginal, laparoskopisch assist |
| 66.63.10↔ | Bds partielle Salpingektomie, offen chirurgisch (abd) | 68.29.24↔ | Enukleation eines Myoms des Uterus, laparoskopisch |
| 66.63.20↔ | Beidseitige partielle Salpingektomie, vaginal | 68.29.25↔ | Enukleation eines Myoms des Uterus, hysteroskopisch |
| 66.63.21↔ | Bds partielle Salpingektomie, vaginal, laparask assist | 68.29.29↔ | Enukleation eines Myoms des Uterus, sonstige |
| 66.63.30↔ | Beidseitige partielle Salpingektomie, laparoskopisch | 68.29.30↔ | Myomektomie am Uterus, n.n.bez. |
| 66.63.99↔ | Beidseitige partielle Salpingektomie, sonstige | 68.29.31↔ | Myomektomie am Uterus, offen chirurgisch (abdominal) |
| 66.69.00↔ | Partielle Salpingektomie, n.n.bez. | 68.29.32↔ | Myomektomie am Uterus, vaginal |
| 66.69.10↔ | Partielle Salpingektomie, offen chirurgisch (abdominal) | 68.29.33↔ | Myomektomie am Uterus, vaginal, laparoskopisch assistiert |
| 66.69.20↔ | Partielle Salpingektomie, vaginal | 68.29.34↔ | Myomektomie am Uterus, laparoskopisch |
| 66.69.21↔ | Partielle Salpingektomie, vaginal, laparoskopisch assistiert | 68.29.35↔ | Myomektomie am Uterus, hysteroskopisch |
| 66.69.30↔ | Partielle Salpingektomie, laparoskopisch | 68.29.39↔ | Myomektomie am Uterus, sonstige |
| 66.69.99↔ | Partielle Salpingektomie, sonstige | 68.29.99↔ | Sonstige Exz oder Destuktion e Uterusläsion, sonstige |
| 66.71↔ | Einfache Naht an einer Tuba uterina | 68.31↔ | Laparoskopische suprazervikale Hysterektomie [LSH] |
| 66.72↔ | Salpingoovariostomie | 68.39↔ | Sonstige und nicht näher bez subtotale abd Hystekt |
| 66.73↔ | Salpingosalpingostomie | 68.41.00↔ | Laparoskopische totale abdominale Hysterektomie, n.n.bez. |
| 66.74↔ | Salpingouterostomie | 68.41.09↔ | Laparoskopische totale abdominale Hysterektomie, sonst |
| 66.79.00↔ | Sonstige Plast Reko an d Tuba uterina, n.n. bez. | 68.41.10↔ | Laparask totale abd Hystekt m Salpingovekt, n.n.bez. |
| 66.79.10↔ | So Plast Reko an d Tuba uterina, offen chir (abd) | 68.41.11↔ | Laparask totale abd Hystekt m eins Salpingovekt |
| 66.79.20↔ | Sonst plastische Rekonstruktion an der Tuba uterina, vaginal | 68.41.12↔ | Laparask totale abd Hystekt m beids Salpingovekt |

| | | | |
|-----------|--|-----------|--|
| 68.41.19↔ | Laparask totale abd Hystekt m Salpingovekt, sonstige | 70.50↔ | Raffung von Zystozele und Rektozele |
| 68.49.00↔ | So und ni näherbezeichnete totale Hystekt, n.n.bez. | 70.51↔ | Raffung einer Zystozele |
| 68.49.09↔ | Sonstige und nicht näher bez totale Hystekt, sonstige | 70.52.00↔ | Raffung einer Rektozele, n.n.bez. |
| 68.49.10↔ | Sonstige und Ni näh bez totale Hystekt oh Salpingovekt | 70.52.10↔ | Douglasplastik |
| 68.49.20↔ | So und ni näh bez tot Hystekt m Salpingovekt, n.n.bez. | 70.52.99↔ | Raffung einer Rektozele, sonstige |
| 68.49.21↔ | So und ni näh bez totale Hystekt m eins Salpingovekt | 70.53↔ | Raffung e Zystozele und Rektozele m Tx o Proth |
| 68.49.22↔ | So und ni näh bez totale Hystekt m beids Salpingovekt | 70.54↔ | Korrektur einer Zystozele mit Transplantat oder Prothese |
| 68.49.29↔ | So und ni näh bez totale Hystekt m Salpingovekt, so | 70.55↔ | Korrektur einer Rektozele mit Transplantat oder Prothese |
| 68.51.00↔ | Laparask untst vaginale Hystekt (LAVH), n.n.bez. | 70.61.00↔ | Konstruktion einer Vagina, n.n.bez. |
| 68.51.10↔ | Lprsk untst vg Hystkt (LAVH), oh Slpngvkt, n.n.bz. | 70.61.11↔ | Konstr e Vag m gestielter Haut d Penis (zur Geschlumw) |
| 68.51.19↔ | Laparask untst vag Hystekt (LAVH), oh Salpingovekt, so | 70.61.99↔ | Konstruktion einer Vagina, sonstige |
| 68.51.20↔ | Lprsk untst vg Hystkt (LAVH), m Slpngvkt, n.n.bz. | 70.62↔ | Rekonstruktion der Vagina |
| 68.51.21↔ | Laparask untst vag Hystekt (LAVH), m eins Salpingovekt | 70.63↔ | Konstruktion einer Vagina mit Transplantat oder Prothese |
| 68.51.22↔ | Lprsk untst vg Hystkt (LAVH), m beids Slpngvkt | 70.64↔ | Rekonstruktion der Vagina mit Transplantat oder Prothese |
| 68.51.29↔ | Laparask untst vag Hystekt (LAVH), m Salpingovekt, so | 70.72.00↔ | Verschluss einer kolovaginalen Fistel, n.n.bez. |
| 68.51.99↔ | Laparask unterstützte vaginale Hystekt (LAVH), so | 70.72.10↔ | Verschluss e kolovaginalen Fistel, offen chir (abd) |
| 68.59.00↔ | So und ni näherbezeichnete vaginale Hystekt, n.n.bez. | 70.72.20↔ | Verschluss einer kolovaginalen Fistel, vaginal |
| 68.59.10↔ | So u ni näh bez vag Hystekt, o Salpingovekt, n.n.bez. | 70.72.30↔ | Verschluss einer kolovaginalen Fistel, laparoskopisch |
| 68.59.19↔ | So u ni näh bez vaginale Hystekt, o Salpingovekt, so | 70.72.99↔ | Verschluss einer kolovaginalen Fistel, sonstige |
| 68.59.20↔ | So u ni näh bez vag Hystekt, m Salpingovekt, n.n.bez. | 70.73.00↔ | Verschluss einer rektovaginalen Fistel, n.n.bez. |
| 68.59.21↔ | So u ni näh bez vaginale Hystekt, m eins Salpingovekt | 70.73.10↔ | Verschluss e rektovaginalen Fistel, offen chir (abd) |
| 68.59.22↔ | So u ni näh bez vaginale Hystekt, m beids Salpingovekt | 70.73.20↔ | Verschluss einer rektovaginalen Fistel, vaginal |
| 68.59.29↔ | So und ni näh bez radikale abd Hystekt, m Salpingovekt, so | 70.73.30↔ | Verschluss einer rektovaginalen Fistel, laparoskopisch |
| 68.59.99↔ | So und ni näherbezeichnete vaginale Hystekt, so | 70.73.99↔ | Verschluss einer rektovaginalen Fistel, sonstige |
| 68.61↔ | Laparoskopische radikale abdominale Hysterektomie | 70.74↔ | Verschluss einer vaginointestinalen Fistel |
| 68.69.00↔ | Sonstige und ni näh bez Rad abd Hystekt, o Lymphekt | 70.75↔ | Verschluss einer anderen Vaginalfistel |
| 68.69.10↔ | Sonstige und ni näh bez Rad abd Hystekt, m Lymphekt | 70.77↔ | Suspension und Fixation der Vagina |
| 68.69.11↔ | Sonstige und ni näh bez radikale abd Hystekt, sonstige | 70.78↔ | Suspension und Fix d Vagina m Transplantat o Prothese |
| 68.69.99↔ | Sonstige und ni näh bez radikale abd Hystekt, sonstige | 70.79.00↔ | Sonstige Plast Rekonstruktion an d Vagina, n.n.bez. |
| 68.71↔ | Laparoskopische radikale vaginale Hysterektomie [LRVH] | 70.79.10↔ | Sonstige vaginale Kolporrhaphie mit Beckenbodenplastik |
| 68.79↔ | Sonstige und nicht näher bez radikale vaginale Hystekt | 70.79.99↔ | Sonst plastische Rekonstruktion an der Vagina, sonst |
| 68.8↔ | Becken-Eviszeration | 70.8↔ | Obliteration des Scheidengewölbes |
| 68.9↔ | Sonstige und nicht näher bezeichnete Hysterektomie | 70.93↔ | Sonstige Op a Douglraum m Transplantat o Prothese |
| 69.01↔ | Dilatation u Curettage zur Beendigung e Schwangerschaft | 71.5↔ | Radikale Vulvektomie |
| 69.02↔ | Dilatation u Curettage im Anschluss an Geburt oder Abort | 71.61↔ | Partielle Vulvektomie |
| 69.19↔ | Sonstige Exz o Destr a Uterus und uterinem Halteapp | 71.62↔ | Totale Vulvektomie |
| 69.21↔ | Operation mit Interposition | 71.72↔ | Verschluss einer Fistel an Vulva oder Perineum |
| 69.22↔ | Sonstige uterine Suspensionsoperation | 71.73↔ | Konstruktion des Introitus vaginae |
| 69.23↔ | Plast Reko b chron Invers uteri m vaginalem Zugang | 71.79↔ | Sonst plastische Rekonstruktion an Vulva und Perineum |
| 69.29↔ | Sonstige plast Reko an Uterus und uterinem Halteapp | 73.94↔ | Symphysiotomie zur Geburtserleichterung |
| 69.3↔ | Parazervikale Uterusdenervation | 74.0↔ | Klassische Sectio caesarea |
| 69.41↔ | Naht eines Risses am Uterus | 74.1↔ | Tiefe zervikale Sectio caesarea |
| 69.42↔ | Verschluss einer Uterusfistel | 74.2↔ | Extraperitoneale Sectio caesarea |
| 69.49.00↔ | So plast Reko a Uterus und Metroplastik, n.n.bez. | 74.3↔ | Entfernen einer extratubaren, ektopischen Schwangerschaft |
| 69.49.10↔ | So plast Reko a Uter u Metroplastik, offen chir (abd) | 74.4↔ | Sectio caesarea eines anderen näher bezeichneten Typs |
| 69.49.20↔ | Sonstige plast Reko a Uterus und Metroplastik, vaginal | 74.9↔ | Sonst nicht näher bezeichnete Typen der Sectio caesarea |
| 69.49.21↔ | So plst Rk a Utr u Mtrplstik, vg, laprsk asst | 75.36↔ | Korrektur eines fetalen Defektes |
| 69.49.30↔ | So plast Reko a Uterus und Metroplastik, laparask | 75.50↔ | Naht eines frischen geburtsbedingten Uterusrisses, n.n.bez. |
| 69.49.99↔ | So plast Reko a Uterus und Metroplastik, so | 75.51↔ | Naht eines frischen geburtsbedingten Risses der Zervix |
| 69.51↔ | Aspurrett a Uterus zur Beend einer Schwangerschaft | 75.52↔ | Naht eines frischen geburtsbedingten Risses des Corpus uteri |
| 69.52↔ | Aspirationscurettage im Anschluss an Geburt oder Abort | 75.61↔ | Naht e frisch geburtsbed Risses von Hambl und Urethra |
| 69.6↔ | Chir Massnahm zur Provokation oder Regulation d Menstr | 75.93↔ | Chirurgische Korrektur einer Inversio uteri |
| 69.91↔ | Einsetzen einer therapeutischen Uteruseinlage | 76.01↔ | Sequestrektomie an Gesichtsschädelknochen |
| 69.93↔ | Einsetzen von Laminarien | 76.09.00↔ | Sonstige Inzision an Gesichtsschädelknochen, n.n.bez. |
| 69.98↔ | Sonstige Operationen am uterinen Halteapparat | 76.09.10↔ | Reosteotomie nach Frakturposition |
| 69.99↔ | Sonstige Operationen an Zervix und Uterus | 76.09.99↔ | Sonstige Inzision an Gesichtsschädelknochen, sonstige |
| 70.12↔ | Kuldotomie | 76.2x.00↔ | Lokale Exz oder Destr e Läsion an Gschk, n.n.bez. |
| 70.13↔ | Lösung von intraluminalen Adhäsionen der Vagina | 76.2x.10↔ | Dekortikation eines Gesichtsschädelknochens |
| 70.14↔ | Sonstige Kolpotomie | 76.2x.11↔ | Exzision von peristalem Gewebe an Gesichtsschädelknochen |
| 70.23↔ | Biopsie am Douglasraum | 76.2x.12↔ | Abtragung (modellierende Osteotomie) an Gesichtsschädkn |
| 70.24.00↔ | Biopsie an der Vagina, n.n.bez. | 76.2x.20↔ | Destruktion einer Läsion an Gesichtsschädelknochen |
| 70.24.10↔ | Perkutane (geschlossene) (Nadel-) Biopsie an der Vagina | 76.2x.99↔ | Lokale Exz oder Destr e Läsion an Gschk, sonstige |
| 70.24.11↔ | Prkt (gschl) (Nd) Biops an d Vg m Steuer d bldgVrf | 76.31.00↔ | Partielle Mandibulektomie, n.n.bez. |
| 70.24.20↔ | Biopsie an der Vagina, durch Inzision | 76.31.10↔ | Partielle Mandibulektomie ohne Rekonstruktion |
| 70.24.99↔ | Biopsie an der Vagina, sonstige | 76.31.20↔ | Part Mandekt, Reko m mikrovaskanast Transplantat |
| 70.4x.00↔ | Obliteration und totale Exstirpation der Vagina, n.n.bez. | 76.31.21↔ | Part Mandekt, m Kontdurchtr und alloplastischer Reko |
| 70.4x.10↔ | Kolpektomie, subtotal | 76.31.29↔ | Partielle Mandibulektomie mit sonstiger Rekonstruktion |
| 70.4x.20↔ | Kolpektomie, total | 76.31.99↔ | Partielle Mandibulektomie, sonstige |
| 70.4x.30↔ | Kolpektomie, erweitert (radikal) | 76.39.00↔ | Partielle Ostektomie an anderen Gesichtsschädkn, nnbez |
| 70.4x.99↔ | Obliteration und totale Exstirpation der Vagina, sonst | 76.39.10↔ | Part Ostekt an and Gschk, Reko m mikrovaskanast Tx |



| | | | |
|-----------|--|-----------|--|
| 76.39.11↔ | Part Ostekt an and Gschk, Reko von Weich und Hart | 76.69.00↔ | Sonstige plastische Rekonstruktion an Gschk, n.n.bez. |
| 76.39.19↔ | Partielle Ostekt an and Gschk, sonstige Rekonstruktion | 76.69.10↔ | Ostt z Vrlg d Mtgtschts i d LFrtilI Ebn o Dstrk |
| 76.39.99↔ | Partielle Ostektomie an anderen Gesichtsschädkn, sonst | 76.69.20↔ | Osteot z Vrlg d Mtgtschts i d LFrtilI Ebn m Dstrk |
| 76.41.00↔ | Totale Mandibulektomie m glz Rekonstruktion, n.n.bez. | 76.69.21↔ | Ostt z Vrlg d Mscht i d LFrtilI Ebn, kmb m and Ost m Dstrk |
| 76.41.10↔ | Tot Mandekt m glz Reko, Reko m mikrovaskanast Tx | 76.69.30↔ | Osteot z Vrlg d Mtgtschts i d LFrtilI Ebn m Dstrk |
| 76.41.99↔ | Totale Mandibulektomie m glz Rekonstruktion, sonstige | 76.69.40↔ | Ostt z Vrlg d Mscht i d LFrtilI Ebn, kmb m LFrtilI Ebn m Dstrk |
| 76.42↔ | Sonstige totale Mandibulektomie | 76.69.90↔ | Sonstige Osteotomie zur Verlagerung des Mittelgesichtes |
| 76.43.00↔ | Sonstige Rekonstruktion der Mandibula, n.n.bez. | 76.69.99↔ | Sonstige plastische Rekonstruktion an Gschk, sonstige |
| 76.43.10↔ | Sonstige Reko d Mand m mikrovaskanast Transplantat | 76.70↔ | Reposition einer Gesichtsschädelfraktur, n.n.bez. |
| 76.43.11↔ | Plast Rekonstruktion Einf Defekte d Mand d CADImplant | 76.72↔ | Offene Reposition einer Jochbein- und Jochbogenfraktur |
| 76.43.12↔ | Plast Reko großer o kompl Defekte d Mand d CADImplant | 76.74↔ | Offene Reposition einer Maxillafraktur |
| 76.43.99↔ | Sonstige Rekonstruktion der Mandibula, sonstige | 76.76.00↔ | Offene Reposition einer Mandibulafraktur, n.n.bez. |
| 76.44.00↔ | Totale Ostekt an and Gschk m glz Reko, n.n.bez. | 76.76.10↔ | Offene Reposition einer Einfachfraktur des Corpus mandibulae |
| 76.44.10↔ | Tot Ostekt an and Gschk, Reko m mikrovaskanast Tx | 76.76.11↔ | Off Reposition e Mehrfachfraktur des Corpus mandibulae |
| 76.44.11↔ | Tot Ostekt an and Gschk, Reko m Ni vaskularisiertem Tx | 76.76.20↔ | Off Rep (von außen) e Einf o Merfachfx d Ram mand |
| 76.44.19↔ | Totale Ostekt an and Gschk m sonstiger Rekonstruktion | 76.76.21↔ | Off Rep (transoral) e Einf o Merfachfx d Ram mand |
| 76.44.99↔ | Totale Ostekt an and Gschk m glz Reko, sonstige | 76.76.30↔ | Off Rep (transor o von außen) e Fx d Proc articul mand |
| 76.45↔ | Sonst totale Ostektomie an anderen Gesichtsschädelknochen | 76.76.99↔ | Offene Reposition einer Mandibulafraktur, sonstige |
| 76.46.00↔ | Sonstige Rekonstruktion an and Gschk, n.n.bez. | 76.77.00↔ | Off Reposition e Processus alveolaris-Fraktur, n.n.bez. |
| 76.46.10↔ | So Reko an and Gschk m mikrovaskanast Transplantat | 76.77.10↔ | Off Reposition e Processus alveolaris-Fraktur der Maxilla |
| 76.46.99↔ | Sonstige Rekonstruktion an and Gschk, sonstige | 76.77.11↔ | Offene Reposition e Processus alveolFx d Mandibula |
| 76.5x.00↔ | Temporomandibuläre Arthroplastik, n.n.bez. | 76.77.99↔ | Offene Reposition einer Processus alveolaris-Fraktur, sonst |
| 76.5x.10↔ | Kondylektomie am Kiefergelenk mit Rekonstruktion | 76.78.00↔ | Sonstige geschl Reposition e Gesichtsschäfx, n.n.bez. |
| 76.5x.19↔ | Sonstige Kondylektomie am Kiefergelenk | 76.78.10↔ | Geschlossene Reposition einer Stirnhöhlenvorderwandfraktur |
| 76.5x.20↔ | Diskoplastik am Kiefergelenk mit Rekonstruktion | 76.78.11↔ | Endoskopische Reposition einer Stirnhöhlenvorderwandfraktur |
| 76.5x.29↔ | Sonstige Diskoplastik am Kiefergelenk | 76.78.20↔ | Geschlossene Reposition einer Orbitafraktur |
| 76.5x.30↔ | Exst d Disc articul a Kiefergelenk mit Rekonstruktion | 76.78.21↔ | Endoskopische Reposition einer Orbitafraktur |
| 76.5x.39↔ | Sonstige Exstirpation d Discus articul a Kiefergelenk | 76.78.99↔ | Sonstige geschl Reposition e Gesichtsschäfx, sonstige |
| 76.5x.40↔ | Resektion am Tuberculum articulare des Kiefergelenks | 76.79.00↔ | Sonstige offene Reposition e Gesichtsschäfx, n.n.bez. |
| 76.5x.41↔ | Plastische Rekonstruktion am Kiefergelenk | 76.79.10↔ | Sonst offene Reposition einer Fraktur des Orbitadaches |
| 76.5x.42↔ | Glinkstblsierng (bwngngseinschränkd) d Kiefrgl | 76.79.11↔ | Sonstige offene Reposition e Fx d lateralen Orbitawand |
| 76.5x.50↔ | Arthr Entfernung e freien Gelenkkörpers a Kiefergelenk | 76.79.19↔ | Sonst offene Reposition einer sonstn Orbitafraktur |
| 76.5x.59↔ | Sonstige Entf e freien Gelenkkörpers a Kiefergelenk | 76.79.20↔ | Sonstige offene Reposition einer Stirnhöhlenwandfraktur |
| 76.5x.60↔ | Implantation einer Endoprothese am Kiefergelenk | 76.79.30↔ | So off Rep e nasoethmoidalen Mittgesichtsfraktur |
| 76.5x.61↔ | Wechsel einer Endoprothese am Kiefergelenk | 76.79.31↔ | So off Rep e zentralateralen Mittgesichtsfraktur |
| 76.5x.70↔ | Impl e TEP am Kiefergelenk m vorgefertigten Kompo (L) | 76.79.39↔ | Sonstige off Rep e sonstigen lat Mittgesichtsfraktur |
| 76.5x.71↔ | Impl e TEP a Kiefergelenk m CAD-CAM gefertig Kompo (L) | 76.79.40↔ | S off Rp kmbnierter Mtgtschtsfrktrn (Mrfchfx) |
| 76.5x.90↔ | So temporomandibuläre Arthropl o Diskopl a Kiefergelenk | 76.79.99↔ | Sonstige offene Reposition e Gesichtsschäfx, sonstige |
| 76.5x.99↔ | Temporomandibuläre Arthroplastik, sonstige | 76.91.00↔ | Knochentransplantat an Gesichtsschädelknochen, n.n.bez. |
| 76.61.00↔ | Geschl Osteopl [Osteotomie] a Ramus mand, n.n.bez. | 76.91.10↔ | Transplantat an Gesichtsschädelknochen |
| 76.61.10↔ | Geschl Osteopl [Osteotomie] a Ramus mand, oh Distrak | 76.91.11↔ | Knochentransplantat an Gesichtsschädelknochen, gefäßgestilt |
| 76.61.20↔ | Geschl Osteopl [Osteotomie] a Ramus mand, m Distrak | 76.91.99↔ | Knochentransplantat an Gesichtsschädelknochen, sonstige |
| 76.61.99↔ | Geschl Osteopl [Osteotomie] a Ramus mand, sonstige | 76.94↔ | Offene Reposition einer Kiefergelenksluxation |
| 76.62.00↔ | Off Osteoplastik [Osteotomie] am Ramus mandibulae, n.n.bez. | 76.97↔ | Entf von internem Osteosynthesematerial vom Gschk |
| 76.62.10↔ | Off Osteopl [Osteotomie] a Ramus mand, oh Disktraktion | 77.00↔ | Sequestrektomie, ohne Angabe der Lokalisation |
| 76.62.20↔ | Off Osteoplastik [Osteotomie] a Ramus mand, m Distrak | 77.01.00↔ | Sepuestrekt an Skap, Klav, Rip und Sternum, n.n.bez. |
| 76.62.99↔ | Off Osteoplastik [Osteotomie] am Ramus mandibulae, sonst | 77.01.10↔ | Sequestrektomie an Skapula und Klav, oh Einl e Medträg |
| 76.63.00↔ | Osteoplastik [Osteotomie] am Corpus mandibulae, n.n.bez. | 77.01.11↔ | Sequestrektomie an Skapula und Klav, m Einl e Medträg |
| 76.63.10↔ | Ostpl [Ost] i stl Alv o m frntrt Kntnsdtrg d Md o Dstrk | 77.01.20↔ | Sequestrektomie an Rip und Sternum, oh Einl e Medträg |
| 76.63.11↔ | Ostpl [Ost] i frnt Alvkbr o m Kntdrcht a hr Mdost o Dstrk | 77.01.21↔ | Sequestrektomie an Rip und Sternum, m Einl e Medträg |
| 76.63.12↔ | Osteoplastik [Osteotomie] zur Kinnverlagerung oh Distraktion | 77.01.99↔ | Sepuestrekt an Skap, Klav, Rip und Sternum, sonstige |
| 76.63.20↔ | Verlag d Alveolarfortsatzes d hor Distrak na Osteot | 77.02.00↔ | Sequestrektomie am Humerus, n.n.bez. |
| 76.63.21↔ | Verlagerung d Mand d Distrak na Osteot m hor Mandast | 77.02.10↔ | Sequestrektomie a Hum, ohne Einl e Medikamententrägers |
| 76.63.99↔ | Osteoplastik [Osteotomie] am Corpus mandibulae, sonst | 77.02.11↔ | Sequestrektomie a Hum, mit Einl e Medikamententrägers |
| 76.64↔ | Sonstige orthognathische Chirurgie an der Mandibula | 77.02.99↔ | Sequestrektomie am Humerus, sonstige |
| 76.65.00↔ | Segmentale Osteoplastik [Osteotomie] der Maxilla, n.n.bez. | 77.03.00↔ | Sequestrektomie an Radius und Ulna, n.n.bez. |
| 76.65.10↔ | Segmentale Osteopl [Osteotomie] d Maxilla, oh Distrak | 77.03.10↔ | Sequestrektomie an Radius und Ulna, oh Einl e Medträg |
| 76.65.20↔ | Osteotomie d Maxilla im front Alveokber, mit Distrak | 77.03.11↔ | Sequestrektomie an Radius und Ulna, m Einl e Medträg |
| 76.65.21↔ | Osteotomie d Maxilla i seitlichen Alveokber, m Distrak | 77.03.99↔ | Sequestrektomie an Radius und Ulna, sonstige |
| 76.65.22↔ | Ost d Mxll i frnt u seittl Alvokbr i mtr Sgmntn, m Dstrk | 77.04.00↔ | Sequestrektomie an Karpalia und Metakarpalia, n.n.bez. |
| 76.65.99↔ | Segmentale Osteoplastik [Osteotomie] der Maxilla, sonst | 77.04.10↔ | Sepuestrekt an Karpal und Metakarp, oh Einl e Medträg |
| 76.66.00↔ | Totale Osteoplastik [Osteotomie] der Maxilla, n.n.bez. | 77.04.11↔ | Sepuestrekt an Karpal und Metakarp, m Einl e Medträg |
| 76.66.10↔ | Totale Osteoplastik [Osteotomie] der Maxilla oh Distraktion | 77.04.99↔ | Sequestrektomie an Karpalia und Metakarpalia, sonstige |
| 76.66.20↔ | Osteot d Maxilla i d LFrtilEbene i e Stück m Distrak | 77.05.00↔ | Sequestrektomie an Femur, n.n.bez. |
| 76.66.21↔ | Osteot d Mxll i d LFrtilEbn i 2 Stückn m Dstrk | 77.05.10↔ | Sequestrektomie an Femur, ohne Einlage eines Medträgers |
| 76.66.22↔ | Osteot d Mxll i d LFrtilEbn i 3 o mhr Stückn m Dstrk | 77.05.11↔ | Sequestrektomie an Femur, m Einlage eines Medträgers |
| 76.66.30↔ | Plast Reko u Augm d Maxilla d tot Auflagerungsplastik | 77.05.99↔ | Sequestrektomie an Femur, sonstige |
| 76.66.99↔ | Totale Osteoplastik [Osteotomie] der Maxilla, sonstige | 77.06.00↔ | Sequestrektomie an der Patella, n.n.bez. |
| 76.67↔ | Reduktionsgenioplastik | 77.06.10↔ | Sequestrektomie an d Patella, ohne Einl e Medträg |
| 76.68↔ | Augmentationsgenioplastik | 77.06.11↔ | Sequestrektomie an d Patella, m Einl e Medträg |

| | | | |
|-----------|--|-----------|---|
| 77.06.99↔ | Sequestrektomie an der Patella, sonstige | 77.18.10↔ | Sonstige Knochinzis oh Knochdurchtr a Talus, n.n.bez. |
| 77.07.00↔ | Sequestrektomie an Tibia und Fibula, n.n.bez. | 77.18.11↔ | S Knchnzs oh Knchdrchtr a Tls, Explr u Knchnb |
| 77.07.10↔ | Sequestrektomie an Tibia und Fib, ohne Einl e Medträg | 77.18.12↔ | So Knochinzis oh Knochdurchtr a Talus, Fremdkentf |
| 77.07.11↔ | Sequestrektomie an Tibia und Fib, m Einl e Medträg | 77.18.13↔ | S Knchnzs oh Knchdrchtr a Tls, Enl u Entf e Mdrträg |
| 77.07.99↔ | Sequestrektomie an Tibia und Fibula, sonstige | 77.18.14↔ | Sonstige Knochinzis ohne Knochdurchtr a Talus, Drain |
| 77.08.00↔ | Sequestrektomie an Tarsalia und Metatarsalia, n.n.bez. | 77.18.19↔ | Sonstige Knochinzis oh Knochdurchtr a Talus, sonstige |
| 77.08.10↔ | Sepuestrekt an Tarsal und Metatars, oh Einl e Medträg | 77.18.20↔ | Sonstige Knochinzis oh Knochdurchtr a Kalkan, n.n.bez. |
| 77.08.11↔ | Sepuestrekt an Tarsalia und Metatars, m Einl e Medträg | 77.18.21↔ | S Knchnzs oh Knchdrchtr a Klkn, Explr u Knchnb |
| 77.08.99↔ | Sequestrektomie an Tarsalia und Metatarsalia, sonstige | 77.18.22↔ | So Knochinzis oh Knochdurchtr a Kalkan, Fremdkentf |
| 77.09.00↔ | Sequestrektomie an and näh bez Kn, oh Gschk, n.n.bez. | 77.18.23↔ | S Knchnzs oh Knchdrchtr a Klkn, Enl u Entf e Mdrträg |
| 77.09.10↔ | Sequestrektomie an Phalangen d Hand, oh Einl e Medträg | 77.18.24↔ | Sonstige Knochinzis ohne Knochdurchtr a Kalkan, Drain |
| 77.09.11↔ | Sequestrektomie an Phalangen d Hand, m Einl e Medträg | 77.18.29↔ | Sonstige Knochinzis oh Knochdurchtr a Kalkan, sonstige |
| 77.09.20↔ | Sequestrektomie an d Wirbelsäule, ohne Einl e Medträg | 77.18.30↔ | S Knchnzs oh Knchdrchtr an snst Trsl, n.n.bz. |
| 77.09.21↔ | Sequestrektomie an d Wirbelsäule, m Einl e Medträg | 77.18.31↔ | S Knchnzs oh Knchdrchtr an snst Trsl, Explr u Knchnb |
| 77.09.30↔ | Sequestrektomie a Beckenkn, ohne Einl e Medträg | 77.18.32↔ | S Knchnzs oh Knchdrchtr an snst Trsl, Frmdkntf |
| 77.09.31↔ | Sequestrektomie a Beckenkn, m Einl e Medträg | 77.18.33↔ | S Knchnzs oh Kndrchtr an snst Trsl, Enl u Ef e Mdrträg |
| 77.09.40↔ | Sequestrektomie an D Phal d Fusses, oh Einl e Medträg | 77.18.34↔ | So Knochinzis oh Knochdurchtr an sonst Tarsalia, Drain |
| 77.09.41↔ | Sequestrektomie an D Phal d Fusses, m Einl e Medträg | 77.18.39↔ | So Knochinzis oh Knochdurchtr an sonst Tarsalia, so |
| 77.09.90↔ | Sepuestrekt an sonstigen näh bz Kn, oh Einl e Medträg | 77.18.40↔ | So Knochinzis oh Knochdurchtr an Metatars, n.n.bez. |
| 77.09.91↔ | Sepuestrekt an sonstigen näh bz Kn, m Einl e Medträg | 77.18.41↔ | S Knchnzs oh Knchdrchtr an Mtrrs, Explr u Knchnb |
| 77.09.99↔ | Sequestrektomie an and näh bez Kn, oh Gschk, sonstige | 77.18.42↔ | So Knochinzis oh Knochdurchtr an Metatars, Fremdkentf |
| 77.10↔ | Sonstige Knochinzis ohne Knochdurchtr, ohne Ang d Lok | 77.18.43↔ | S Knchnzs oh Knchdrchtr an Mtrrs, Enl u Entf e Mdrträg |
| 77.11.00↔ | S Knchnzs oh Knchdrchtr an Skp, Klv, Rp u Strn, n.n.bz. | 77.18.44↔ | Sonstige Knochinzis oh Knochdurchtr an Metatars, Drain |
| 77.11.10↔ | Knochinzis an Skapula und Klav, Explor und Knochenbo | 77.18.49↔ | So Knochinzis oh Knochdurchtr an Metatars, so |
| 77.11.11↔ | Knocheninzision an Skapula und Klavikula, Fremdkentf | 77.18.99↔ | So Knochinzis oh Knochdurchtr an Tarsal u Metatars, so |
| 77.11.12↔ | Knochinzis an Skap und Klav, Einl und Entf e Medträg | 77.19.00↔ | Knochinzis an and näher bez Kn, ohne Gschk, n.n.bez. |
| 77.11.13↔ | Knocheninzision an Skapula und Klavikula, Drainage | 77.19.10↔ | Knochinzis an Phalangen d Hand, Explor und Knochenbo |
| 77.11.20↔ | Knochinzis an Rippen und Sternum, Explor und Knochenbo | 77.19.11↔ | Knocheninzision an Phalangen d Hand, Fremdkentf |
| 77.11.21↔ | Knocheninzision an Rippen und Sternum, Fremdkentf | 77.19.12↔ | Knochinzis an Phal d Hand, Einl und Entf e Medträg |
| 77.11.22↔ | Knochinzis an Rip und Sternum, Einl und Entf e Medträg | 77.19.13↔ | Knocheninzision an Phalangen der Hand, Drainage |
| 77.11.23↔ | Knocheninzision an Rippen und Sternum, Drainage | 77.19.19↔ | Sonstige Knocheninzision an Phalangen der Hand |
| 77.11.99↔ | S Knchnzs oh Knchdrchtr an Skp, Klv, Rp u Strn, so | 77.19.20↔ | Knocheninzision an d Wirbelsäule, Explor und Knochenbo |
| 77.12.00↔ | Sonstige Knochinzis ohne Knochdurchtr a Hum, n.n.bez. | 77.19.21↔ | Knocheninzision an d Wirbelsäule, Fremdkentf |
| 77.12.10↔ | S Knchnzs oh Knchdrchtr a Hm, Explr u Knchnb | 77.19.22↔ | Knochinzis an d Wirbelsäule, Einl und Entf von Medtr |
| 77.12.11↔ | Sonstige Knochinzis oh Knochdurchtr a Hum, Fremdkentf | 77.19.23↔ | Knocheninzision an der Wirbelsäule, Drainage |
| 77.12.12↔ | S Knchnzs oh Knchdrchtr a Hm, Enl u Entf e Mdrträg | 77.19.29↔ | Sonstige Knocheninzision an der Wirbelsäule |
| 77.12.13↔ | Sonstige Knochinzis ohne Knochdurchtr a Hum, Drain | 77.19.30↔ | Knocheninzision a Beckenkn, Explor und Knochenbohrung |
| 77.12.99↔ | Sonstige Knochinzis ohne Knochdurchtr a Hum, sonstige | 77.19.31↔ | Knocheninzision am Beckenknochen, Fremdkörperentfernung |
| 77.13.00↔ | So Knochinzis oh Knochdurchtr an Rad u Ulna, n.n.bez. | 77.19.32↔ | Knochinzis a Beckenkn, Einl und Entf von Medtr |
| 77.13.10↔ | S Knchnzs oh Knchdrchtr an Rd u Uln, Explr u Knchnb | 77.19.33↔ | Knocheninzision am Beckenknochen, Drainage |
| 77.13.11↔ | So Knochinzis oh Knochdurchtr an Rad u Uln, Fremdkentf | 77.19.39↔ | Sonstige Knocheninzision am Beckenknochen |
| 77.13.12↔ | S Knchnzs oh Kndrchtr an Rd u Uln, Enl o Ef e Mdrträg | 77.19.40↔ | Knochinzis an D Phal d Fusses, Explor und Knochenbo |
| 77.13.13↔ | So Knochinzis oh Knochdurchtr an Rad und Ulna, Drain | 77.19.41↔ | Knocheninzision an D Phalangen d Fusses, Fremdkentf |
| 77.13.99↔ | So Knochinzis oh Knochdurchtr an Rad und Ulna, so | 77.19.42↔ | Knochinzis an D Phal d Fusses, Einl und Entf e Medträg |
| 77.14.00↔ | S Knchnzs oh Knchdrchtr an Krpl u Mtkrp, n.n.bz. | 77.19.43↔ | Knocheninzision an den Phalangen des Fusses, Drainage |
| 77.14.10↔ | S Knchnzs oh Knchdrchtr an Krpl u Mtkrp, Explr u Knchnb | 77.19.49↔ | Sonstige Knocheninzision an den Phalangen des Fusses |
| 77.14.11↔ | S Knchnzs oh Knchdrchtr an Krpl u Mtkrp, Frmdkntf | 77.19.90↔ | Knochinzis an sonst näh bez Kn, Explor und Knochenbo |
| 77.14.12↔ | S Knchnzs oh Kndrchtr an Krpl u Mk, Enl u Ef e Mdrträg | 77.19.91↔ | Knocheninzision an sonstigen näher bez Kn, Fremdkentf |
| 77.14.13↔ | S Knchnzs oh Knchdrchtr an Krpl u Mtkrp, Drain | 77.19.92↔ | Knochinzis an sonst näh bez Kn, Einl u Entf e Medträg |
| 77.14.99↔ | So Knochinzis oh Knochdurchtr an Karpal u Metakarp, so | 77.19.93↔ | Knocheninzision an sonstigen näher bez Knochen, Drain |
| 77.15.00↔ | Sonstige Knochinzis ohne Knochdurchtr a Fem, n.n.bez. | 77.19.99↔ | Knochinzis an and näher bez Kn, ohne Gschk, sonstige |
| 77.15.10↔ | S Knchnzs oh Knchdrchtr a (snst) Fm, Explr u Knchnb | 77.20↔ | Keilosteotomie, ohne Angabe der Lokalisation |
| 77.15.11↔ | Sonstige Knochinzis oh Knochdurchtr a Fem, Fremdkentf | 77.21.00↔ | Keilosteot an Skapula, Klav, Rip und Sternum, n.n.bez. |
| 77.15.12↔ | S Knchnzs oh Knchdrchtr a Fm, Enl u Entf e Mdrträg | 77.21.10↔ | Keilosteotomie an Skapula |
| 77.15.13↔ | Sonstige Knochinzis ohne Knochdurchtr a Fem, Drain | 77.21.11↔ | Keilosteotomie an Klavikula |
| 77.15.20↔ | S Knchnzs oh Knchdrchtr a Fm, Explr u Knchnb a Schnklh | 77.21.20↔ | Keilosteotomie an einer Rippe |
| 77.15.99↔ | Sonstige Knochinzis ohne Knochdurchtr a Fem, sonstige | 77.21.21↔ | Keilosteotomie am Sternum |
| 77.16.00↔ | So Knochinzis oh Knochdurchtr an d Patel, n.n.bez. | 77.21.99↔ | Keilosteot an Skapula, Klav, Rip und Sternum, sonstige |
| 77.16.10↔ | S Knchnzs oh Knchdrchtr an d Ptl, Explr u Knchnb | 77.22↔ | Keilosteotomie am Humerus |
| 77.16.11↔ | So Knochinzis oh Knochdurchtr an d Patel, Fremdkentf | 77.23↔ | Keilosteotomie an Radius und Ulna |
| 77.16.12↔ | S Knchnzs oh Knchdrchtr an d Ptl, Enl u Entf e Mdrträg | 77.24↔ | Keilosteotomie an Karpalia und Metakarpalia |
| 77.16.13↔ | Sonstige Knochinzis oh Knochdurchtr an d Patel, Drain | 77.25.00↔ | Keilosteotomie am Femur, n.n.bez. |
| 77.16.99↔ | So Knochinzis oh Knochdurchtr an d Patel, so | 77.25.10↔ | Keilosteotomie am Schenkelhals |
| 77.17.00↔ | So Knochinzis oh Knochdurchtr an Tib und Fib, n.n.bez. | 77.25.20↔ | Keilosteotomie am sonstigen Femur |
| 77.17.10↔ | S Knchnzs oh Knchdrchtr an Tb u Fb, Explr u Knchnb | 77.25.99↔ | Keilosteotomie am Femur, sonstige |
| 77.17.11↔ | So Knochinzis oh Knochdurchtr an Tib u Fib, Fremdkentf | 77.27.00↔ | Keilosteotomie an Tibia und Fibula, n.n.bez. |
| 77.17.12↔ | S Knchnzs oh Knchdrchtr an Tb u Fb, Enl u Entf e Mdrträg | 77.27.10↔ | Keilosteotomie an der Tibia |
| 77.17.13↔ | So Knochinzis oh Knochdurchtr an Tibia und Fib, Drain | 77.27.20↔ | Keilosteotomie an der Fibula |
| 77.17.99↔ | So Knochinzis oh Knochdurchtr an Tibia und Fib, So | 77.27.99↔ | Keilosteotomie an Tibia und Fibula, sonstige |
| 77.18.00↔ | S Knchnzs oh Knchdrchtr an Trsl u Mtrrs, n.n.bz. | 77.28.00↔ | Keilosteotomie an Tarsalia und Metatarsalia, n.n.bez. |

| | | | |
|-----------|--|-----------|--|
| 77.28.10↔ | Keilosteotomie am Talus | 77.59↔ | Sonstige Exostosenresektion bei Hallux valgus |
| 77.28.20↔ | Keilosteotomie am Kalkaneus | 77.60↔ | Lok Resektion von Knochläs oder Gew, ohne Ang d Lok |
| 77.28.30↔ | Keilosteotomie an sonstigen Tarsalia | 77.61.10↔ | Lok Resektion von Knochläs o Gew an Skapula und Klav |
| 77.28.40↔ | Keilosteotomie an Metatarsalia | 77.61.11↔ | Lok Resektion von Knochenläsion o -gewebe an einer Rippe |
| 77.28.99↔ | Keilosteotomie an Tarsalia und Metatarsalia, sonstige | 77.61.12↔ | Lokale Resektion von Knochenläsion oder -gewebe am Sternum |
| 77.29.10↔ | Keilosteotomie an Phalangen der Hand | 77.61.20↔ | Debridement an Skapula und Klavikula |
| 77.29.20↔ | Keilosteotomie am Wirbel | 77.62.00↔ | Lok Resektion von Knochläs oder Gew a Hum, n.n.bez. |
| 77.29.30↔ | Keilosteotomie am Beckenknochen | 77.62.20↔ | Debridement am Humerus |
| 77.29.40↔ | Keilosteotomie an Phalangen des Fusses | 77.62.99↔ | Lok Resektion von Knochläs oder Gew a Hum, sonstige |
| 77.30↔ | Sonst Knochendurchtrennung, ohne Angabe der Lokalisation | 77.63.00↔ | Lok Res von Knochläs o Gew an Rad und Ulna, n.n.bez. |
| 77.31.00↔ | So Knochdurchtr an Skap, Klav, Rip und Stern, n.n.bez. | 77.63.20↔ | Debridement an Radius und Ulna |
| 77.31.10↔ | Sonstige Knochendurchtrennung an Skapula | 77.63.99↔ | Lok Res von Knochläs o Gew an Rad und Ulna, sonstige |
| 77.31.11↔ | Sonstige Knochendurchtrennung an Klavikula | 77.64.00↔ | Lk Rs v Knchläs o Gw an Krpl u Mtkrp, n.n.bz. |
| 77.31.20↔ | Sonstige Knochendurchtrennung an der Rippe | 77.64.20↔ | Debridement an Karpalia und Metakarpalia |
| 77.31.21↔ | Sonstige Knochendurchtrennung am Sternum | 77.64.99↔ | Lok Res von Knochläs o Gew an Karpal und Metakarp, so |
| 77.31.99↔ | So Knochdurchtr an Skap, Klav, Rip und Sternum, So | 77.65.00↔ | Lok Resektion von Knochläs oder Gew a Fem, n.n.bez. |
| 77.32.10↔ | Kortikotomie bei Segmenttransport am Humerus | 77.65.20↔ | Debridement am Femur |
| 77.33.00↔ | Sonst Knochendurchtrennung an Radius und Ulna, n.n.bez. | 77.65.99↔ | Lok Resektion von Knochläs oder Gew a Fem, sonstige |
| 77.33.10↔ | Kortikotomie bei Segmenttransport an Radius und Ulna | 77.68.00↔ | Lk Rs v Knchläs o Gw an Trsl u Mtrrs, n.n.bz. |
| 77.33.20↔ | Knochendurchtrennung an distaler Ulna und Ulnaschaft | 77.68.10↔ | Lokale Resektion von Knochläs oder Gew an Tarsalia |
| 77.33.99↔ | Sonst Knochendurchtrennung an Radius und Ulna, sonst | 77.68.11↔ | Lok Resektion von Knochenläsion o -gewebe an Metatarsalia |
| 77.34.00↔ | Sonstige Knochdurchtr an Karpal und Metakarp, n.n.bez. | 77.68.20↔ | Debridement an Tarsalia |
| 77.34.10↔ | (De-)rotationsosteotomie an Karpalia und Metakarpalia | 77.68.21↔ | Debridement an Metatarsalia |
| 77.34.11↔ | Kompl (mehrd) Osteotomie an Karpal und Metakarpalia | 77.68.99↔ | Lok Res von Knochläs o Gew an Tarsal und Metatars, so |
| 77.34.99↔ | Sonstige Knochdurchtr an Karpal und Metakarp, sonstige | 77.69.10↔ | Lok Resektion von Knochläs o Gew an Phalangen d Hand |
| 77.35.00↔ | Sonstige Knochendurchtrennung am Femur, n.n.bez. | 77.69.11↔ | Lok Resektion von Knochenläsion o -gewebe an Wirbelkörpern |
| 77.35.10↔ | De-)Rotationsosteotomie am Schenkelhals | 77.69.12↔ | Lokale Resektion von Knochenläsion oder -gewebe am Becken |
| 77.35.11↔ | Kortikotomie bei Segmenttransport am Schenkelhals | 77.69.13↔ | Lok Resektion von Knochläs o Gew an Phal d Fusses |
| 77.35.12↔ | Kompl (mehrd) Osteotomie (m Achsenk) a Schenkelhals | 77.69.20↔ | Debridement an Phalangen der Hand |
| 77.35.19↔ | Sonstige Knochendurchtrennung am Schenkelhals | 77.69.21↔ | Debridement an der Wirbelsäule |
| 77.35.20↔ | (De-)Rotationsosteotomie an sonstigen Teilen des Femurs | 77.69.22↔ | Debridement am Becken |
| 77.35.21↔ | Kortikot b Segmenttra an sonstigen Teilen d Femurs | 77.69.23↔ | Debridement an Phalangen des Fusses |
| 77.35.22↔ | Kmpl (mehrd) Osteot (m Achsenk) an snst Teil d Fmrs | 77.81.11↔ | Sonstige partielle Knochenresektion an einer Rippe |
| 77.35.23↔ | Sonstige Knochdurchtr an sonstigen Teilen d Femurs | 77.81.12↔ | Sonstige partielle Knochenresektion am Sternum |
| 77.35.99↔ | Sonstige Knochendurchtrennung am Femur, sonstige | 77.82↔ | Sonstige partielle Knochenresektion am Humerus |
| 77.37.00↔ | Sonst Knochendurchtrennung an Tibia und Fibula, n.n.bez. | 77.83↔ | Sonstige partielle Knochenresektion an Radius und Ulna |
| 77.37.10↔ | (De-)Rotationsosteotomie an der Tibia | 77.84↔ | Sonst partielle Knochenresektion an Karpalia u Metakarpalia |
| 77.37.11↔ | Vlgsiernd o vrsiernd (D)rtionssttm an d Tb | 77.85↔ | Sonstige partielle Knochenresektion am Femur |
| 77.37.12↔ | Kortikotomie bei Segmenttransport an der Tibia | 77.86↔ | Sonstige partielle Knochenresektion aus der Patella |
| 77.37.13↔ | Kompl (mehrd) Osteotomie (m Achsenk) an d Tibia | 77.87.00↔ | Sonstige partielle Knochenresektion an Tibia und Fib, n.n.bez. |
| 77.37.19↔ | Sonstige Knochendurchtrennung an der Tibia | 77.87.10↔ | Sonstige partielle Knochenresektion am Tibia |
| 77.37.20↔ | (De-)Rotationsosteotomie an der Fibula | 77.87.11↔ | Sonstige partielle Knochenresektion an Fibula |
| 77.37.21↔ | Kortikotomie bei Segmenttransport an der Fibula | 77.87.99↔ | Sonstige partielle Knochenresektion an Tibia und Fib, sonstige |
| 77.37.22↔ | Kompl (mehrd) Osteotomie (m Achsenk) an d Fib | 77.88↔ | Sonst partielle Knochenresektion an Tarsalia u Metatarsalia |
| 77.37.29↔ | Sonstige Knochendurchtrennung an der Fibula | 77.89.10↔ | Sonst partielle Knochenresektion an Phalangen der Hand |
| 77.37.99↔ | Sonst Knochendurchtrennung an Tibia und Fibula, sonst | 77.89.20↔ | Sonstige partielle Knochenresektion an e Wirbel, Densresektion |
| 77.38.00↔ | So Knochdurchtr an Tarsalia und Metatars, n.n.bez. | 77.89.21↔ | Sonst partielle Knochenresektion an einem Wirbel, Corpus |
| 77.38.10↔ | (De-)Rotationsosteotomie an Tarsalia | 77.89.22↔ | Sonstige part Knochenresektion an e Wirbel, sonstige Teile |
| 77.38.11↔ | Kortikotomie bei Segmenttransport an Tarsalia | 77.89.30↔ | Sonstige partielle Knochenresektion am Becken |
| 77.38.12↔ | Kompl (mehrd) Osteotomie (m Achsenk) an Tarsalia | 77.89.40↔ | Sonst partielle Knochenresektion an Phalangen des Fusses |
| 77.38.19↔ | Sonstige Knochendurchtrennung an Tarsalia | 77.90↔ | Totale Knochenresektion, ohne Angabe der Lokalisation |
| 77.38.29↔ | Sonstige Knochendurchtrennung an Metatarsalia | 77.91.00↔ | Totale Res von Skap, Klav, Rip und Sternum, n.n.bez. |
| 77.38.99↔ | So Knochdurchtr an Tarsalia und Metatars, so | 77.91.10↔ | Totale Resektion von Skapula und Klavikula |
| 77.39.00↔ | S Knchdrchtr an and näh bz Kn, auss Gschk, n.n.bz. | 77.91.11↔ | Totale Resektion einer Rippe |
| 77.39.10↔ | (De-)Rotationsosteotomie an Phalangen der Hand | 77.91.12↔ | Totale Resektion einer Halsrippe |
| 77.39.19↔ | Sonstige Knochendurchtrennung an Phalangen der Hand | 77.91.13↔ | Totale Resektion des Sternums |
| 77.39.30↔ | (De-)Rotationsosteotomie am Becken | 77.91.99↔ | Totale Res von Skap, Klav, Rip und Sternum, sonstige |
| 77.39.31↔ | Kortikotomie bei Segmenttransport am Becken | 77.92↔ | Totale Humerusresektion |
| 77.39.32↔ | Kompl (mehrdimensionale) Osteotomie (mit Achsenk) a Be | 77.93↔ | Totale Resektion von Radius und Ulna |
| 77.39.39↔ | Sonstige Knochendurchtrennung am Becken | 77.94↔ | Totale Resektion von Karpalia und Metakarpalia |
| 77.39.40↔ | Korrekturosteotomie an Phalangen des Fusses | 77.95↔ | Totale Femur-Resektion |
| 77.39.49↔ | Sonstige Knochendurchtrennung an Phalangen des Fusses | 77.96↔ | Totale Patella-Resektion |
| 77.39.99↔ | So Knochdurchtr an and näh bez Kn, auss Gschk, So | 77.97.00↔ | Totale Resektion von Tibia und Fibula, n.n.bez. |
| 77.51↔ | Plst Rk b Hlx vlg m Exstrstk, Wchtkrr u Ost a Os mtrrs I | 77.97.10↔ | Totale Resektion von Tibia |
| 77.52↔ | Plst Rk b Hlx vlg m Exstrstk, Weichtkrr u Arthrd | 77.97.11↔ | Totale Resektion von Tibia |
| 77.53↔ | Plst Rk b Hlx vlg m and Exstrstk u Weichtkrr | 77.97.99↔ | Totale Resektion von Tibia und Fibula, sonstige |
| 77.54↔ | Resektion oder Korrekturosteotomie bei Digitus quintus varus | 77.98.00↔ | Totale Resektion von Tarsalia und Metatarsalia, n.n.bez. |
| 77.56↔ | Plastische Rekonstruktion bei Hammerzehe | 77.98.10↔ | Totale Resektion von Tarsalia |
| 77.57↔ | Plastische Rekonstruktion bei Krallenzehe | 77.98.11↔ | Totale Resektion von Metatarsalia |
| 77.58↔ | Sonstige Resektion, Arthrod und Plast Reko an Zehen | 77.98.99↔ | Totale Resektion von Tarsalia und Metatarsalia, sonst |

| | | | |
|-----------|---|-----------|--|
| 77.99.00↔ | Tt Knchrskt an and näh bz Kn, auss Gschk, n.n.bz. | 78.09.11↔ | Knochtx an Phal d Hand, gfgestielt oh mikrovask Anast |
| 77.99.10↔ | Totale Knochenresektionen an Phalangen der Hand | 78.09.12↔ | Knochen transplantation an Phalangen der Hand, allogen |
| 77.99.20↔ | Totale Resektion eines Wirbelkörpers | 78.09.19↔ | S Kntx an Phl d Hnd (zB atg Spng, krtk Spn, n gfgst Tx) |
| 77.99.30↔ | Totale Knochenresektionen am Becken | 78.09.30↔ | Knochtx a Be, Gefgestielt mit mikrovaskulärer Anast |
| 77.99.40↔ | Totale Knochenresektionen an Phalangen des Fußes | 78.09.31↔ | Knochtx a Be, Gefgestielt ohne mikrovaskuläre Anast |
| 77.99.99↔ | Totale Knochenresekt an and näh bez Kn, auss Geschk, so | 78.09.32↔ | Knochen transplantation am Becken, allogen |
| 78.00↔ | Knochen transplantation, ohne Angabe der Lokalisation | 78.09.33↔ | Knorpel-Knochen transplantation am Becken |
| 78.01.00↔ | Knochtx an Skapula, Klav, Rippen und Sternum, n.n.bez. | 78.09.39↔ | S Kntx a B (zB Atg Spng, krtksp Spn, N Gfgstlt Tx) |
| 78.01.10↔ | Knochtx an Skap u Klav, Gefgestielt m mikrovask Anast | 78.09.40↔ | Knochtx an Phal d Fußes, gfgestielt m mikrovask Anast |
| 78.01.11↔ | Knochtx an Skap u Klav, Gefgestielt oh mikrovask Anast | 78.09.41↔ | Knchtx an Phl d Fßs, gfgstlielt oh mkrvsk Anst |
| 78.01.12↔ | Knochen transplantation an Skapula und Klavikula, allogen | 78.09.42↔ | Knorpel-Knochen transplantation an Phalangen des Fußes |
| 78.01.13↔ | Knorpel-Knochen transplantation an Skapula und Klavikula | 78.09.49↔ | So Kntx an Phl d Fßs (zB atg Spng, krtk Spn, n gfgst Tx) |
| 78.01.19↔ | Kntx an Skp u Klv, so (zB Spg, krtksp Spn, n gfgstlts Tx) | 78.09.90↔ | Kntx an And näh bz Kn, au Gschk, gfgstlielt m mkrvsk Anst |
| 78.01.20↔ | Knochen transplantation an Rippen und Sternum, alle Eingriffe | 78.09.91↔ | Kntx an And näh bz Kn, au Gschk, gfgstlielt o mkrvsk Anst |
| 78.01.99↔ | Knochtx an Skapula, Klav, Rippen und Sternum, sonstige | 78.09.92↔ | Knochtx an And näher bez Kn, auss Geschk, allog |
| 78.02.00↔ | Knochen transplantation am Humerus, n.n.bez. | 78.09.98↔ | S Ktx a And nä bz Kn, a Gk (zB atg Sp, krt Sp, n gfg Tx) |
| 78.02.10↔ | Knochtx a Hum, Gefgestielt mit mikrovaskulärer Anast | 78.09.99↔ | Knochtx an And näher bez Kn, auss Gschk, sonstige |
| 78.02.11↔ | Knochtx a Hum, Gefgestielt ohne mikrovaskuläre Anast | 78.10↔ | Anlegen eines Fixateur externe, ohne Angabe der Lokalisation |
| 78.02.12↔ | Knochen transplantation am Humerus, allogen | 78.11.00↔ | Al e Fxt ext an Skp, Klv, Rp u Strn (inkl. Rp v Fx), nnbz |
| 78.02.13↔ | Knorpel-Knochen transplantation am Humerus | 78.11.10↔ | Geschl Rep e Fx von Skap u Klav m Knochfix d Fixat ext |
| 78.02.14↔ | So Kntx a Hm (zB atg Spng, krtksp Spn, n gfgstlts Tx) | 78.11.11↔ | Off Rep e einf Fx v Skap u Klav m Knochfix d Fixat ext |
| 78.02.99↔ | Knochen transplantation am Humerus, sonstige | 78.11.12↔ | Off Rp e Mhrfrgmfx v Klv u Skp m Knchfx d Fxt ext |
| 78.03.00↔ | Knochen transplantation an Radius und Ulna, n.n.bez. | 78.11.20↔ | Geschl Rep e Fx von Rip u Stern m Knochfix d Fixat ext |
| 78.03.10↔ | Knochtx an Rad und Ulna, Gefgestielt m mikrovask Anast | 78.11.21↔ | Off Rep e Fx von Rip und Stern m Knochfix d Fixat ext |
| 78.03.11↔ | Knochtx an Rad u Ulna, Gefgestielt oh mikrovask Anast | 78.11.99↔ | Anl e Fxt ext an Skp, Klv, Rp u Strn (inkl. Rp v Fx), so |
| 78.03.12↔ | Knochen transplantation an Radius und Ulna, allogen | 78.12.00↔ | Anl e Fixat ext a Hum (inkl. Rep von Fx), n.n.bez. |
| 78.03.13↔ | Knorpel-Knochen transplantation an Radius und Ulna | 78.12.10↔ | Geschl Reposition e prox Humfx m Knochfix d Fixat ext |
| 78.03.19↔ | So Ktx an Rd u Uln (zB atg Spng, krt Spn, n gfg Tx) | 78.12.11↔ | Off Reposition e prox Humfx m Knochfix d Fixat ext |
| 78.03.99↔ | Knochen transplantation an Radius und Ulna, sonstige | 78.12.90↔ | Geschl Rep e sonstigen Humfx m Knochfix d Fixat ext |
| 78.04.00↔ | Knochen transplantation an Karpalia u Metakarpalia, n.n.bez. | 78.12.91↔ | Off Rep e sonstigen Humfx m Knochfix d Fixat ext |
| 78.04.10↔ | Knchtx an Krpl u Mtkrp, Gfgstlielt m mkrvsk Anst | 78.12.99↔ | Anl e Fixat ext a Hum (inkl. Rep von Fx), sonstige |
| 78.04.11↔ | Knchtntsp an Krpl u Mtkrp, Gfgstlielt oh mkrvsk Anst | 78.13.00↔ | Anl e Fxt ext an Rd u Uln (inkl. Rp v Fx), n.n.bez. |
| 78.04.12↔ | Knochen transplantation an Karpalia und Metakarpalia, allogen | 78.13.10↔ | Geschl Reposition e dist Radfx m Knochfix d Fixat ext |
| 78.04.13↔ | Knorpel-Knochen transplantation an Karpalia und Metakarpalia | 78.13.11↔ | Geschl Rep e sonstigen Radfx m Knochfix d Fixat ext |
| 78.04.19↔ | So Ktx an Krpl u Mk (zB atg Spng, krtk Spn, n gfg Tx) | 78.13.12↔ | Off Reposition e dist Radfx m Knochfix d Fixat ext |
| 78.04.99↔ | Knochen transplantation an Karpalia und Metakarpalia, sonst | 78.13.13↔ | Off Rep e sonstigen Radfx m Knochfix d Fixat ext |
| 78.05.00↔ | Knochen transplantation am Femur, n.n.bez. | 78.13.20↔ | Geschl Reposition e Ulnafraktur m Knochfix d Fixat ext |
| 78.05.10↔ | Knochtx a Fem, Gefgestielt mit mikrovaskulärer Anast | 78.13.99↔ | Anl e Fixat ext an Rad und Ulna (inkl. Rep von Fx), so |
| 78.05.11↔ | Knochtx a Fem, Gefgestielt, ohne mikrovaskuläre Anast | 78.14.00↔ | Anl e Fxt ext an Krpl u Mtkrp (inkl. Rp v Fx), n.n.bez. |
| 78.05.12↔ | Knochen transplantation am Femur, allogen | 78.14.10↔ | Geschl Rp e Fx an Krpl u Mtkrp m Knchfx d Fxt ext |
| 78.05.13↔ | Knorpel-Knochen transplantation am Femur | 78.14.11↔ | Off Rp e Fx an Krpl u Mtkrp m Knchfx d Fxt ext |
| 78.05.19↔ | S Kntx a Fm (zB Atg Spng, krtksp Spn, N Gfgstlt Tx) | 78.14.99↔ | Anl e Fxt ext an Krpl u Mtkrp (inkl. Rp v Fx), so |
| 78.05.99↔ | Knochen transplantation am Femur, sonstige | 78.15.00↔ | Anl e Fixat ext a Fem (inkl. Rep von Fx), n.n.bez. |
| 78.06.00↔ | Knochen transplantation an der Patella, n.n.bez. | 78.15.10↔ | Off Rep e Schhfx u prox Femurf m Knochfix d Fixat ext |
| 78.06.10↔ | Knochtx an d Patella, Gefgestielt m mikrovask Anast | 78.15.20↔ | Off Rep e Femurschafffraktur m Knochfix d Fixat ext |
| 78.06.12↔ | Knochen transplantation an der Patella, allogen | 78.15.30↔ | Geschl Rep e dist Femurf m Knochfix d Fixat ext |
| 78.06.19↔ | So Kntx an d Ptl (zB atg Spng, krtksp Spn, n gfgstlt Tx) | 78.15.31↔ | Off Reposition e dist Femurf m Knochfix d Fixat ext |
| 78.06.20↔ | Knchtx an d Ptl, Knchtntsp, Gfgstlielt, oh mkrvsk Anst | 78.15.40↔ | Geschl Rep e sonstigen Femurf m Knochfix d Fixat ext |
| 78.06.99↔ | Knochen transplantation an der Patella, sonstige | 78.15.99↔ | Anl e Fixat ext a Fem (inkl. Rep von Fx), sonstige |
| 78.07.00↔ | Knochen transplantation an Tibia und Fibula, n.n.bez. | 78.16.00↔ | Anl e Fixat ext an d Patel (inkl. Rep v Fx), n.n.bez. |
| 78.07.10↔ | Knochtx an d Tibia, Gefgestielt m mikrovask Anast | 78.16.10↔ | Geschl Reposition e Fx d Patel m Knochfix d Fixat ext |
| 78.07.11↔ | Knochtx an d Tibia, Gefgestielt ohne mikrovask Anast | 78.16.11↔ | Off Reposition e Fx d Patella m Knochfix d Fixat ext |
| 78.07.12↔ | Knochen transplantation an der Tibia, allogen | 78.17.00↔ | Anl e Fxt ext an Tb u Fb (inkl. Rp v Fx), n.n.bez. |
| 78.07.13↔ | Knorpel-Knochen transplantation an der Tibia | 78.17.10↔ | Geschl Rep e Fx d prox Tibia m Knochfix d Fixat ext |
| 78.07.19↔ | So Kntx an d Tb (zB atg Spng, krtksp Spn, n gfgstlt Tx) | 78.17.11↔ | Off Rep e einf Fx d prox Tibia m Knochfix d Fixat ext |
| 78.07.20↔ | Knochtx an d Fib, gfgestielt m mikrovaskulärer Anast | 78.17.12↔ | Off Rp e Mhrfrgmfx d prx Tb m Knchfx d Fxt ext |
| 78.07.21↔ | Knochtx an d Fib, gfgestielt ohne mikrovask Anast | 78.17.13↔ | Off Rp e einf Tbiaschfftrktr m Knchfx d Fxt ext |
| 78.07.22↔ | Knochen transplantation an der Fibula, allogen | 78.17.14↔ | Off Rep e einf Fx d dist Tibia m Knochfix d Fixat ext |
| 78.07.23↔ | Knorpel-Knochen transplantation an der Fibula | 78.17.15↔ | Geschl Rep e sonst Tibiafraktur m Knochfix d Fixat ext |
| 78.07.29↔ | So Kntx an d Fb (zB atg Spng, krtksp Spn, n gfgstlt Tx) | 78.17.16↔ | Off Rp e Mhrfrgmfx S Teil d Tb m Knchfx d Fxt ext |
| 78.07.99↔ | Knochen transplantation an Tibia und Fibula, sonstige | 78.17.20↔ | Off Rep e einf Fx d prox Fib m Knochfix d Fixat ext |
| 78.08.00↔ | Knochen transplantation an Tarsalia u Metatarsalia, n.n.bez. | 78.17.21↔ | Off Rp e Mhrfrgmfx d prx Fb m Knchfx d Fxt ext |
| 78.08.10↔ | Knchtx an Trsl u Mttrs, gfgstlielt m mkrvsk Anst | 78.17.22↔ | Off Rep e einf Fx d Fibulasch m Knochfix d Fixat ext |
| 78.08.11↔ | Knchtx an Trsl u Mttrs, gfgstlielt oh mkrvsk Anst | 78.17.23↔ | Off Rp e Mhrfrgmfx d Fblsch m Knchfx d Fxt ext |
| 78.08.12↔ | Knochen transplantation an Tarsalia und Metatarsalia, allogen | 78.17.24↔ | Geschl Rep e dist Fibulafx m Knochfix d Fixat ext |
| 78.08.13↔ | Knorpel-Knochen transplantation an Tarsalia und Metatarsalia | 78.17.25↔ | Off Rep e einf Fx d dist Fib m Knochfix d Fixat ext |
| 78.08.19↔ | So Ktx an Trsl u Mttrs (zB atg Spng, krtk Spn, n gfg Tx) | 78.17.26↔ | Off Rp e Mhrfrgmfx d dst Fb m Knchfx d Fxt ext |
| 78.08.99↔ | Knochen transplantation an Tarsalia und Metatarsalia, sonst | 78.17.27↔ | Geschl Rep e sonstigen Fibulafx m Knochfix d Fixat ext |
| 78.09.00↔ | Knochtx an And näher bez Kn, auss Gschk, n.n.bez. | 78.17.99↔ | Anl e Fixat ext an Tib und Fib (inkl. Rep von Fx), so |
| 78.09.10↔ | Knochtx an And näher bez Kn, auss Gschk, n.n.bez. | 78.18.00↔ | Anl e Fxt ext an Trsl u Mttrs (inkl. Rp v Fx), n.n.bez. |

| | | | |
|-----------|---|-----------|--|
| 78.18.10↔ | Geschl Rep e Kalkaneusfraktur m Knochfix d Fixat ext | 78.29.31↔ | Permanente Epiphyseodese am Becken |
| 78.18.11↔ | Geschl Rp e Fx S Trsl u Mtrrs m Knchfx d Fxt ext | 78.29.32↔ | Therapeutische Epiphyseolyse am Becken |
| 78.18.12↔ | Off Rp e einf Fx an snst Trsl u Mtrrs m Knfx d Fxt ext | 78.29.39↔ | Sonstige Verkürzungsteotomie am Becken |
| 78.18.13↔ | Off Rep e Fx an Kalkan u Talus m Knochfix d Fixat ext | 78.29.40↔ | Temporäre Epiphyseodese an Phalangen des Fußes |
| 78.18.14↔ | Off Rp e Mhrfrgmfx an snst Trsl m Knchfx d Fxt ext | 78.29.41↔ | Permanente Epiphyseodese an Phalangen des Fußes |
| 78.18.15↔ | Off Rp e Mhrfrgmfx an Mtrrs m Knchfx d Fxt ext | 78.29.42↔ | Therapeutische Epiphyseolyse an Phalangen des Fußes |
| 78.18.99↔ | Anl e Fxt ext an Trsl u Mtrrs (inkl. Rp v Fx), S | 78.29.49↔ | Sonstige Verkürzungsteotomie an Phalangen des Fußes |
| 78.19.10↔ | Geschl Rep e Fx von Phal d Hand m Knochfix d Fixat ext | 78.29.99↔ | Verkürzungsteotomie an and Ni näh bez Kn, sonstige |
| 78.19.11↔ | Off Rep e Fx von Phal d Hand m Knochfix d Fixat ext | 78.30↔ | Verlängerungsteotomie an Extrem, ohne Ang d Lok |
| 78.19.20↔ | Geschl Rep e Fx d Beckens m Knochfix d Fixat ext | 78.31↔ | Verlängerungsteotomie an Skapula und Klavikula |
| 78.19.21↔ | Off Rp e Fx d Actblms m Knchfx / Trnsfxion d Fxt ext | 78.32↔ | Verlängerungsteotomie am Humerus |
| 78.19.22↔ | Off Rep e Fx So Teile d Beckens m Knochfix d Fixat ext | 78.33↔ | Verlängerungsteotomie an Radius und Ulna |
| 78.19.30↔ | Geschl Rep e Fx v Phal d Fusses m Knochfix d Fixat ext | 78.34↔ | Verlängerungsteotomie an Karpalia und Metakarpalia |
| 78.19.31↔ | Off Rep e Fx von Phal d Fusses m Knochfix d Fixat ext | 78.35.00↔ | Verlängerungsteotomie am Femur, n.n.bez. |
| 78.19.90↔ | Geschl Rep e Fx So bez Kn m Knochfix d Fixat ext | 78.35.10↔ | Verlängerungsteotomie am Schenkelhals |
| 78.19.91↔ | Off Rep e Fx sonstiger bez Kn m Knochfix d Fixat ext | 78.35.19↔ | Verlängerungsteotomie an sonstigen Teilen des Femur |
| 78.19.99↔ | Al e Fxt ext a and nä bz Kn, auss Gschk (Inkl. Rp v Fx), so | 78.35.99↔ | Verlängerungsteotomie am Femur, sonstige |
| 78.20↔ | Verkürzungsteotomie, ohne Angabe der Lokalisation | 78.37↔ | Verlängerungsteotomie an Tibia und Fibula |
| 78.21.00↔ | Verkürzungsteotomie an Skapula, Kalvikula, n.n.bez. | 78.38.00↔ | Verlängerungsteotomie an Tarsalia u Metatarsalia, n.n.bez. |
| 78.21.10↔ | Temporäre Epiphyseodese an Skapula und Klavikula | 78.38.10↔ | Verlängerungsteotomie am Calcaneus |
| 78.21.11↔ | Permanente Epiphyseodese an Skapula und Klavikula | 78.38.19↔ | Verlängerungsteotomie an sonstigen Tarsalia |
| 78.21.12↔ | Therapeutische Epiphyseolyse an Skapula und Klavikula | 78.38.20↔ | Verlängerungsteotomie an Metatarsalia |
| 78.21.99↔ | Verkürzungsteotomie an Skapula, Klavikula, sonstige | 78.38.99↔ | Verlängerungsteotomie an Tarsalia und Metatarsalia, sonst |
| 78.22.00↔ | Verkürzungsteotomie am Humerus, n.n.bez. | 78.39.00↔ | Verlängerungsteotomie an and näher bez Kn, n.n.bez. |
| 78.22.10↔ | Temporäre Epiphyseodese am Humerus | 78.39.10↔ | Verlängerungsteotomie an Phalangen der Hand |
| 78.22.11↔ | Permanente Epiphyseodese am Humerus | 78.39.20↔ | Verlängerungsteotomie am Becken |
| 78.22.12↔ | Therapeutische Epiphyseolyse am Humerus | 78.39.30↔ | Verlängerungsteotomie an Phalangen des Fußes |
| 78.22.99↔ | Verkürzungsteotomie am Humerus, sonstige | 78.39.99↔ | Verlängerungsteotomie an and näher bez Kn, sonstige |
| 78.23.00↔ | Verkürzungsteotomie an Radius und Ulna, n.n.bez. | 78.40↔ | Sonstige plastische Rekonstruktion an Kn, oh Ang d Lok |
| 78.23.10↔ | Temporäre Epiphyseodese an Radius und Ulna | 78.41.00↔ | So Plast Reko an Skap, Klav, Rip und Sternum, n.n.bez. |
| 78.23.11↔ | Permanente Epiphyseodese an Radius und Ulna | 78.41.10↔ | Sonst plastische Rekonstruktion an Skapula und Klavikula |
| 78.23.12↔ | Therapeutische Epiphyseolyse an Radius und Ulna | 78.41.20↔ | Sonst plastische Rekonstruktion an Rippen und Sternum |
| 78.23.99↔ | Verkürzungsteotomie an Radius und Ulna, sonstige | 78.41.30↔ | So plt Rk an Sp Klv Rp u Str Imp v vtl xpd Prt Ttrp VEPTR |
| 78.24.00↔ | Verkürzungsteotomie an Karpalia und Metakarpalia, n.n.bez. | 78.41.99↔ | So Plast Reko an Skap, Klav, Rip und Sternum, So |
| 78.24.10↔ | Temporäre Epiphyseodese an Karpalia und Metakarpalia | 78.42↔ | Sonstige plastische Rekonstruktion am Humerus |
| 78.24.11↔ | Permanente Epiphyseodese an Karpalia und Metakarpalia | 78.43↔ | Sonstige plastische Rekonstruktion an Radius und Ulna |
| 78.24.12↔ | Therapeutische Epiphyseolyse an Karpalia und Metakarpalia | 78.44↔ | Sonst plastische Rekonstruktion an Karpalia und Metakarpalia |
| 78.24.99↔ | Verkürzungsteotomie an Karpalia und Metakarpalia, sonst | 78.45↔ | Sonstige plastische Rekonstruktion am Femur |
| 78.25.00↔ | Verkürzungsteotomie am Femur, n.n.bez. | 78.47.00↔ | Sonst plastische Rekonstruktion an Tibia u Fibula, n.n.bez. |
| 78.25.10↔ | Temporäre Epiphyseodese am Schenkelhals | 78.47.10↔ | Sonstige plastische Rekonstruktion an Tibia |
| 78.25.11↔ | Permanente Epiphyseodese am Schenkelhals | 78.47.20↔ | Sonstige plastische Rekonstruktion an Fibula |
| 78.25.12↔ | Therapeutische Epiphyseolyse am Schenkelhals | 78.47.99↔ | Sonst plastische Rekonstruktion an Tibia und Fibula, sonst |
| 78.25.19↔ | Sonstige Verkürzungsteotomie am Schenkelhals | 78.48↔ | Sonst plastische Rekonstruktion an Tarsalia und Metatarsalia |
| 78.25.20↔ | Temporäre Epiphyseodese an sonstigen Teilen des Femur | 78.49.12↔ | Sonstige plastische Rekonstruktion am Becken |
| 78.25.21↔ | Permanente Epiphyseodese an sonstigen Teilen des Femur | 78.49.13↔ | Sonst plastische Rekonstruktion an Phalangen des Fußes |
| 78.25.22↔ | Therapeutische Epiphyseolyse an sonstigen Teilen des Femur | 78.49.20↔ | Wirbelkörperersatz (z.B. bei Kyphose), n.n.bez. |
| 78.25.99↔ | Verkürzungsteotomie am Femur, sonstige | 78.49.21↔ | Wirbelkers d Implant (z.B. b Kyphose): 1 Wirbelk |
| 78.27.00↔ | Verkürzungsteotomie an Tibia und Fibula, n.n.bez. | 78.49.22↔ | Wirbelkers d Implant (z.B. b Kyphose): 2 Wirbelk |
| 78.27.10↔ | Temporäre Epiphyseodese an der Tibia | 78.49.23↔ | Wirbelkers d Implant (z.B. b Kyphose): 3 Wirbelk |
| 78.27.11↔ | Permanente Epiphyseodese an der Tibia | 78.49.24↔ | Wirbelkers d Implant (z.B. b Kyphose): 4 Wirbelk |
| 78.27.12↔ | Therapeutische Epiphyseolyse an der Tibia | 78.49.25↔ | Wirbelkers d Implnt (z.B. b Kyphs): 5 o mhr Wirbelk |
| 78.27.19↔ | Sonstige Verkürzungsteotomie an der Tibia | 78.49.26↔ | Wirbelkers d So Mat (z.B. b Kyphose), 1 Wirbelk |
| 78.27.20↔ | Temporäre Epiphyseodese an der Fibula | 78.49.27↔ | Wirbelkers d So Mat (z.B. b Kyphose), 2 Wirbelk |
| 78.27.21↔ | Permanente Epiphyseodese an der Fibula | 78.49.28↔ | Wirbelkers d So Mat (z.B. b Kyphose), 3 Wirbelk |
| 78.27.22↔ | Therapeutische Epiphyseolyse an der Fibula | 78.49.29↔ | Wirbelkörperersatz (z.B. bei Kyphose), sonstige |
| 78.27.29↔ | Sonstige Verkürzungsteotomie an der Fibula | 78.49.2a↔ | Wirbelkers d So Mat (z.B. b Kyphose), 4 o mehr Wirbelk |
| 78.27.99↔ | Verkürzungsteotomie an Tibia und Fibula, sonstige | 78.49.31↔ | Kompl Reko d Ws (z.B. b Kyphose) d vord Abstützspan |
| 78.28.00↔ | Verkürzungsteotomie an Tarsalia und Metatarsalia, n.n.bez. | 78.49.32↔ | Kmpl Rk d Ws (zB b Kyphs) d Kyphkmti (zB n LndsthSlzr) |
| 78.28.10↔ | Temporäre Epiphyseodese an Tarsalia und Metatarsalia | 78.49.33↔ | Kmpl Rk d Ws (z.B. b Kyphs) d drs Krr oh vntrls Rleas |
| 78.28.11↔ | Permanente Epiphyseodese an Tarsalia und Metatarsalia | 78.49.34↔ | Kmpl Rk d Ws (z.B. b Kyphs) d drs Krr m vntrl Rleas |
| 78.28.12↔ | Therapeutische Epiphyseolyse an Tarsalia und Metatarsalia | 78.49.35↔ | Kompl Reko d Ws (z.B. b Kyphose) d dorsoventrale Korr |
| 78.28.20↔ | Sonstige Verkürzungsteotomie am Calcaneus | 78.49.36↔ | Knt u plysgmntl drs Lrdspnd (DLS) n Zielk (zB b Kyphs) |
| 78.28.21↔ | Sonstige Verkürzungsteotomie an sonstigen Tarsalia | 78.49.37↔ | Klt u trdklr Sbtrknstm (zB n Tsn o HsYL) (zB b Kyphs) |
| 78.28.22↔ | Sonstige Verkürzungsteotomie an Metatarsalia | 78.49.38↔ | Klt u mnsgmtl zvkthrk Ldsp zB n Msn, Ut o Sns zB b Kyphs |
| 78.28.99↔ | Verkürzungsteotomie an Tarsalia und Metatarsalia, sonst | 78.49.40↔ | Kpl Rk d Ws d Wt Ep mt K a FGsLg [Sp My A (SMA)St], 1 Kl |
| 78.29.10↔ | Temporäre Epiphyseodese an Phalangen der Hand | 78.49.41↔ | Kpl Rk d Ws d Wt Ep mt K a FGsLg [Sp My A (SMA)St], 2 K |
| 78.29.11↔ | Permanente Epiphyseodese an Phalangen der Hand | 78.49.42↔ | Kpl Rk d Ws d Wt Ep mt K a FGsLg [Sp My A (SMA)St], 3 K |
| 78.29.12↔ | Therapeutische Epiphyseolyse an Phalangen der Hand | 78.49.43↔ | Kpl Rk d Ws d Wt Ep mt K a FGsLg [Sp My A (SMA)St], 4 K |
| 78.29.19↔ | Sonstige Verkürzungsteotomie an Phalangen der Hand | 78.49.44↔ | Kpl Rk d Ws d Wt Ep mt K a FGsLg [Sp My A (SMA)St], 5 K |
| 78.29.30↔ | Temporäre Epiphyseodese am Becken | 78.49.45↔ | Kpl Rk d Ws d Wt Ep mt K a FGsLg [Sp My A (SMA)St], 6 K |

| | | | |
|-----------|---|-----------|---|
| 78.49.46↔ | Kpl Rk d Ws d Wt Ep mt K a FGsLg [Sp My A (SMA)St], 7 K | 78.58.10↔ | Rev v Osteosynthmat (oh Matwechs) an Tarsal u Metatars |
| 78.49.47↔ | Kpl Rk d Ws d Wt Ep mt K a FGsLg [Sp My A (SMA)St], 8 K | 78.58.99↔ | Inn Knochfix oh Rep d Fx an Tarsalia und Metatars, so |
| 78.49.48↔ | Kpl Rk d Ws d Wt Ep mt K a FGsLg [Sp My A (SMA)St], 9 K | 78.59.10↔ | Rev von Osteosynthmat (oh Matwechs) an Phal d Hand |
| 78.49.4a↔ | Kpl Rk d Ws d Wt Ep mt K a FGsLg [Sp My A (SMA)St], 10 K | 78.59.20↔ | Rev von Osteosynthmat (oh Matwechs) an d Wirbelsäule |
| 78.49.4b↔ | Kpl Rk d Ws d Wt Ep mt K a FGsLg [Sp My A (SMA)St], 11 K | 78.59.30↔ | Revision von Osteosynthesematerial (oh Matwechs) a Be |
| 78.49.4c↔ | Kpl Rk d Ws d Wt Ep mt K a FGsLg [Sp My A (SMA)St], 12 K | 78.59.40↔ | Rev von Osteosynthmat (oh Matwechs) an Phal d Fußes |
| 78.49.4d↔ | Kl Rk d Ws d W Ep m K a FGLg [Sp M A (SMA)St], 13 u mr K | 78.60.00↔ | Knimplentf, ohne Ang d Lokalisation, n.n.bez. |
| 78.49.4e↔ | Kmpl Rk d Ws (z.B. b Skl) d drsvntrl Epphysd | 78.60.05↔ | Knimplentf, ohne Ang d Lok, Entf e Kn(teil)ersatzes |
| 78.49.4f↔ | Kmpl Rk d Ws (z.B. b Skl) d untrl Epphysd m drs Wrblfs | 78.60.08↔ | Entf e int Vrl o Kncntrnsprtsystems (mtr / Nmtr), jd Lk |
| 78.49.4g↔ | Kmpl Rk d Ws (z.B. b Skl) d bitrl Epphysd m drs Wrblfs | 78.60.99↔ | Knimplentf, ohne Ang d Lokalisation, sonstige |
| 78.49.50↔ | Drs o vnt instrmnt Krrktrspndyl (z.B. b Skl), n.n.bz. | 78.61.00↔ | Knimplentf an Skapula, Klav, Rip und Sternum, n.n.bez. |
| 78.49.51↔ | Drs istmt Krspdy (zB b Skl), N prmstb, 3-6 Sg | 78.61.01↔ | KIE a Skp u KlV Dt, imd Dt, Sb, Zg/C, Pl, wst Pl, Fxt ex, BtK |
| 78.49.52↔ | Drs istmt Krspdy (zB b Skl), N prmstb, 7-10 Sg | 78.61.05↔ | KIE an Skp, KlV, Rp u Strn, Ef e Kn(t)stz a Skp, KlV, Rp u Strn |
| 78.49.53↔ | Drs instrmnt Krspdy (zB b Skl), N prmstb, 11 o mr Sg | 78.61.08↔ | Knimplentf an Skap und Klav: sonstiges Osteosynthmat |
| 78.49.54↔ | Drs istmt Krspdy (zB b Skl), prmstb, 3-6 Sg | 78.61.11↔ | Knochenimplantentfernung an Rippen und Sternum |
| 78.49.55↔ | Drs istmt Krspdy (zB b Skl), prmstb, 7-10 Sg | 78.61.99↔ | Knimplentf an Skapula, Klav, Rip und Sternum, sonstige |
| 78.49.56↔ | Drs istmt Krspdy (zB b Skl), prmstb, 11 o mr Sg | 78.62.00↔ | Knochenimplantentfernung an Humerus, n.n.bez. |
| 78.49.57↔ | Vnt istmt Krspdy (zB b Skl), N prmstb, 3-6 Sg | 78.62.01↔ | KIE a Hm Dt, Sb, Zg/C, Pl, Wp/Ky, Mn, Vg, TF, Ft ex, Rf, K |
| 78.49.58↔ | Vnt istmt Krspdy (zB b Skl), N prmstb, 7-10 Sg | 78.62.02↔ | Knimplentf a Hum: dyn Kompressschraub, Markn m Gelkomp |
| 78.49.59↔ | Drs o vnt instrmnt Krrktrspndyl (z.B. b Skl), so | 78.62.05↔ | Knimplentf a Hum, Entf e Kn(teil)ersatzes a Hum |
| 78.49.5a↔ | Vnt instrmnt Krspdy (zB b Skl), N prmstb, 11 o mr Sg | 78.62.08↔ | Knimplentf a Hum: sonstiges Osteosynthesematerial |
| 78.49.5b↔ | Vnt istmt Krspdy (zB b Skl), prmstb, 3-6 Sg | 78.62.99↔ | Knochenimplantentfernung am Humerus, sonstige |
| 78.49.5c↔ | Vnt istmt Krspdy (zB b Skl), prmstb, 7-10 Sg | 78.63.00↔ | Knochenimplantentfernung an Radius und Ulna, n.n.bez. |
| 78.49.5d↔ | Vnt istmt Krspdy (zB b Skl), prmstb, 11 o mr Sg | 78.63.01↔ | KIE a Rd u Un Dt, Sb, Zg/C, Pl, Wl/Ky, Mk, Vg, TF, Ft ex, Rf, K |
| 78.49.60↔ | Drs u vnt kmb istmt Krspdy (zB b Skl), nnbz | 78.63.05↔ | Knmplntf an Rd u Uln, Entf e Kn(teil)rstzs an Rd u Uln |
| 78.49.61↔ | Drs u vnt kb istmt Krrktrspndyl (zB b Skl) N prmst, 3-6 Sg | 78.63.08↔ | Knimplentf an Rad und Ulna (prox / Schaft / dist): so |
| 78.49.62↔ | Drs u vnt kb istmt Krrktrspndyl (zB b Skl) N prmst, 7-10 Sg | 78.63.99↔ | Knochenimplantentfernung an Radius und Ulna, sonstige |
| 78.49.63↔ | Drs u vnt kb istmt Krspdy (zB b Skl) N prmst, 11 o mr Sg | 78.64.00↔ | Knimplentf an Karpal und Metakaralia, n.n.bez. |
| 78.49.64↔ | Drs u vnt kb istmt Krspdy (zB b Skl), prmstb, 3-6 Sg | 78.64.01↔ | KIE an Kpl u Mk: Dt, Sb, Zg/C, Pl, Ft ex, Rgf, (Bl)tK |
| 78.49.65↔ | Drs u vnt kb istmt Krspdy (zB b Skl), prmstb, 7-10 Sg | 78.64.05↔ | KnImEm an Krpl u Mk, Ef e Kn(t)rstzs an Krpl u Mk |
| 78.49.66↔ | Drs u vnt kb istmt Krspdy (zB b Skl), prmstb, 11 o mr Sg | 78.64.08↔ | Knimplentf an Karpal und Metakarp: So Osteosynthmat |
| 78.49.69↔ | Drs u vnt kmb instrmnt Krrktrspndyl (z.B. b Skl), so | 78.64.99↔ | Knimplentf an Karpal und Metakaralia, sonstige |
| 78.49.70↔ | Komplexe Rekonstruktion der Wirbelsäule, n.n.bez. | 78.65.00↔ | Knochenimplantentfernung am Femur, n.n.bez. |
| 78.49.71↔ | Kmpl Rk d Ws (zB b Skl) d sbkt Hrrngtntmition (b Knd) | 78.65.01↔ | KIE a Fm: Dt, id Dt, Sb, Zg/C, Pl, Wl/Knd, dy Kb, Mk, Ft ex, K |
| 78.49.79↔ | Komplexe Rekonstruktion der Wirbelsäule, sonstige | 78.65.02↔ | KIE a Fm (Schkh / prx / dst, a Stf): Mkn m Glp, Vng, TF |
| 78.50.00↔ | Inn Knochfix oh Rep d Fx, oh Ang d Lok, n.n.bez. | 78.65.03↔ | Knimplentf a Fem (Schaft): Marknagel mit Gelkomp |
| 78.50.11↔ | Knochenfixation an der Wirbelsäule | 78.65.04↔ | Knmplntf a Fm (prx / Schft / dst, auss Schnklh): Rngf |
| 78.50.30↔ | Osteosyntheseverfahren an der Wirbelsäule, n.n.bez. | 78.65.05↔ | Knimplentf a Fem, Entf e Kn(teil)ersatzes a Fem |
| 78.50.31↔ | Osteosynthese durch Schrauben an der Wirbelsäule | 78.65.08↔ | Knimplentf a Fem: sonstiges Osteosynthesematerial |
| 78.50.32↔ | Osteosynthese durch Drahtcerclage an der Wirbelsäule | 78.65.99↔ | Knochenimplantentfernung am Femur, sonstige |
| 78.50.33↔ | Osteosynthese durch Kammersystem an der Wirbelsäule | 78.66.00↔ | Knochenimplantentfernung an der Patella, n.n.bez. |
| 78.50.34↔ | Osteosynthese durch Hakenplatten an der Wirbelsäule | 78.66.01↔ | KnImEm an d Ptl: (imd) Dt, Sb, Zg/C, Fxt ext, (Bl)tK |
| 78.50.35↔ | Osteosynthese durch Schrauben-Stabsystem a d Wirbelsäule | 78.66.05↔ | Knmplntf an d Ptl, Entf e Kn(teil)rstzs an d Ptl |
| 78.50.36↔ | Osteosyn d ventrales SchraubenPlattensystem an d Ws | 78.66.08↔ | Knimplentf an d Patella: sonstiges Osteosynthmat |
| 78.50.37↔ | Osteosyn d dorsales SchraubenPlattensystem an d Ws | 78.66.99↔ | Knochenimplantentfernung an der Patella, sonstige |
| 78.50.39↔ | Osteosyntheseverfahren an der Wirbelsäule, sonstige | 78.67.00↔ | Knochenimplantentfernung an Tibia und Fibula, n.n.bez. |
| 78.50.99↔ | Inn Knochfix oh Rep d Fx, oh Ang d Lok, sonstige | 78.67.01↔ | KIE an Tb u Fb: (imd) Dt, Sb, Zg/C, Ft ext, Rgf, (Bl)tK |
| 78.51.00↔ | Inn Kncfhx oh Rp d Fx an Skp, KlV, Rp u Strn, n.n.bz. | 78.67.05↔ | Knmplntf an Tb u Fb, Entf e Kn(teil)rstzs an Tb u Fb |
| 78.51.99↔ | Inn Kncfhx oh Rp d Fx an Skp, KlV, Rp u Strn, so | 78.67.11↔ | Knmplntf an d Tb: (wnkst) Pl, Wnkpl / Kndylnpl |
| 78.52.00↔ | Inn Knochfix ohne Reposition d Fx a Hum, n.n.bez. | 78.67.12↔ | Knimplentf an d Tib: Markn, Vernag, Transfixnag |
| 78.52.10↔ | Revision von Osteosynthesematerial (oh Matwechs) a Hum | 78.67.13↔ | Knimplentf an d Tibia: dyn Kompressionsschraube |
| 78.52.99↔ | Inn Knochfix ohne Reposition d Fx a Hum, sonstige | 78.67.21↔ | Knochenimplentfernung an der Fibula: (winkelstab) Platte |
| 78.53.00↔ | Inn Knochfix oh Rep d Fx an Rad und Ulna, n.n.bez. | 78.67.22↔ | Knimplentf an d Fib: Markn, Vernag, Transfixnag |
| 78.53.10↔ | Revision von Osteosynthmat (oh Matwechs) an Radius | 78.67.28↔ | Knimplentf an Tibia und Fib: sonstiges Osteosynthmat |
| 78.53.20↔ | Revision von Osteosynthmat (oh Matwechs) an Ulna | 78.67.99↔ | Knochenimplantentfernung an Tibia und Fibula, sonst |
| 78.53.99↔ | Inn Knochfix oh Rep d Fx an Rad und Ulna, sonstige | 78.68.00↔ | Knimplentf an Tarsalia und Metatarsalia, n.n.bez. |
| 78.54.00↔ | Inn Kncfhx oh Rp d Fx an Krpl u Mtkrp, n.n.bz. | 78.68.01↔ | KIE an Trl u Mts: (imd) Dt, Sb, Zg/C, wst Pl, Ft ex, Rf, K |
| 78.54.10↔ | Rev v Osteosynthmat (oh Matwechs) an Karpal u Metakarp | 78.68.05↔ | KnImEm an Trsl u Mtrs, Ef e Kn(t)rstzs an Tls u Klkn |
| 78.54.99↔ | Inn Knochfix oh Rep d Fx an Karpal und Metakarp, so | 78.68.06↔ | KIE a Trsl u Mtrs, Ef e Kn(t)rstzs an snstTls u Mtrs |
| 78.55.00↔ | Inn Knochfix ohne Reposition d Fx a Fem, n.n.bez. | 78.68.08↔ | Knimplentf an Tarsalia und Metatars: So Osteosynthmat |
| 78.55.10↔ | Revision von Osteosynthesematerial (oh Matwechs) a Fem | 78.68.99↔ | Knimplentf an Tarsalia und Metatarsalia, sonstige |
| 78.55.99↔ | Inn Knochfix ohne Reposition d Fx a Fem, sonstige | 78.69.00↔ | Knimplentf an and näher bez Kn, auss Gschk, n.n.bez. |
| 78.56.00↔ | Inn Knochfix oh Reposition d Fx an d Patella, n.n.bez. | 78.69.11↔ | KIE an Pl d Hd: (id) Dt, Sb, Zg/C, (wst) Pl, Ft ex, K |
| 78.56.10↔ | Revision von Osteosynthmat (oh Matwechs) an d Patella | 78.69.15↔ | KIE an and näh bz Kn, au Gsk, Ef e Kn(t)rstzs an Phl d Hd |
| 78.56.99↔ | Inn Knochfix oh Reposition d Fx an d Patella, sonstige | 78.69.18↔ | Knimplentf an Phal d Hand: sonstiges Osteosynthmat |
| 78.57.00↔ | Inn Knochfix oh Rep d Fx an Tibia und Fib, n.n.bez. | 78.69.21↔ | KnImEm a B: Dt, Sb, Zg/C, Fxt ext, Rngf, (Bl)tK |
| 78.57.10↔ | Revision von Osteosynthmat (oh Matwechs) an d Tibia | 78.69.22↔ | Knochenimplantentfernung am Becken: (winkelstabile) Platte |
| 78.57.20↔ | Revision von Osteosynthmat (oh Matwechs) an d Fib | 78.69.25↔ | KnImEm an and näh bz Kn, au Gschk, Ef e Kn(t)rstzs a B |
| 78.57.99↔ | Inn Knochfix oh Rep d Fx an Tibia und Fib, sonstige | 78.69.28↔ | Knimplentf a Be: sonstiges Osteosynthesematerial |
| 78.58.00↔ | Inn Kncfhx oh Rp d Fx an Trsl u Mtrs, n.n.bz. | 78.69.31↔ | KIE an Ts u Kln: (id) Dt, Sb, Zg/C, (wst) Pl, Ft ex, Rf, K |



| | | | |
|-----------|--|-----------|--|
| 78.69.38↔ | Knimplentf an Talus und Calcaneus: So Osteosynthmat | 79.16.59↔ | Gschl Rp e snst Fblfx m S inn Knfx (zB d Sb, Pl, Dt) |
| 78.69.41↔ | KIE an Phl d Fßs: (id) Dt, Sb, Zg/C, (wst) Pl, Ft ex, K | 79.16.99↔ | Geschl Rep e Fx an Tibia und Fib m inn Knochfx, So |
| 78.69.45↔ | KnImEm an and näh bz Kn, au Gk, Ef e Kn(t)stz an Phl d Fs | 79.17.00↔ | Gschl Rp e Fx an Trsl u Mtrrs m inn Knchfx, n.n.bz. |
| 78.69.48↔ | Knimplentf an Phal d Fusses: sonstiges Osteosynthmat | 79.17.10↔ | Geschl Rep e Fx d Kalkan m inn Knochfx d winkst Pl |
| 78.69.51↔ | Knimplntf an and näh bz Kn: Drht, Zgg/Crcl, BlountKlm | 79.17.11↔ | Gschl Rp e Frk d Kalk m inn Knchfx m miminv balass Tch |
| 78.69.52↔ | KIE a n bz Kn Sb, Pl, dy KSb, id Dt, Mn Gkp, Vg, TF, Fx ex | 79.17.19↔ | Gschl Rp e Fx d Klkn m so inn Knfx (zB d Sb, Pl, Dt) |
| 78.69.53↔ | Knimplentf an and näh bez Kn: Winkelplatte/Kondylenpl | 79.17.29↔ | Gschl Rp e Fx an st Trl u Mtrs m in Knfx (zB d Sb, Pl, Dt) |
| 78.69.55↔ | KIE a and nä bz Kn, a Gk, Ef e Kn(t)stz an st nä bz Kn | 79.17.99↔ | Gschl Rp e Fx an Trsl u Mtrrs m inn Knchfx, so |
| 78.69.58↔ | Knimplentf an and näh bez Kn: sonstiges Osteosynthmat | 79.18↔ | Geschl Reposition e Zehenfraktur mit inn Knochfx |
| 78.69.61↔ | Entfernung von Osteosynthesematerial an Wirbelsäule | 79.19.00↔ | Geschl Rep e Fx and bez Kn m inn Knochfx, n.n.bez. |
| 78.69.65↔ | KnImEm an and nä bz Kn, au Gschk, Ef e Kn(t)stz an d Ws | 79.19.10↔ | Geschl Rep e Fx von Klav und Skapula m inn Knochfx |
| 78.69.71↔ | Arthroskopische Entfernung von Osteosynthesematerial | 79.19.20↔ | Geschl Reposition e Fx d Beckens mit inn Knochfx |
| 78.69.99↔ | Knimplentf an and näher bez Kn, auss Gschk, sonstige | 79.19.30↔ | Geschl Reposition e Fx d Patella mit inn Knochfx |
| 78.90↔ | Einsetz e Knochwachststimul, ohne Ang d Lokalisation | 79.19.99↔ | Geschl Rep e Fx and bez Kn m inn Knochfx, sonstige |
| 78.91↔ | Einsetz e Knochwachststimul an Skap, Klav, Rip u Stern | 79.20↔ | Off Reposition e Fx ohne Inn Knochfx, ohne Ang d Lok |
| 78.92↔ | Einsetzen eines Knochenwachstumsstimulators am Humerus | 79.21.00↔ | Offene Reposition e Humfx ohne Inn Knochfx, n.n.bez. |
| 78.93↔ | Eins eines Knochenwachstumsstimulators an Radius und Ulna | 79.21.10↔ | Offene Reposition e proximalen Humfx ohne Inn Knochfx |
| 78.94↔ | Einsetz e Knochwachststimul an Karpal und Metakaralia | 79.21.11↔ | Off Reposition e Humerusschafffraktur oh Inn Knochfx |
| 78.95↔ | Einsetzen eines Knochenwachstumsstimulators am Femur | 79.21.12↔ | Offene Reposition e dist Humfx ohne Inn Knochfx |
| 78.96↔ | Einsetzen eines Knochenwachstumsstimulators an der Patella | 79.21.99↔ | Offene Reposition e Humfx ohne Inn Knochfx, sonstige |
| 78.97↔ | Eins eines Knochenwachstumsstimulators an Tibia und Fibula | 79.22.00↔ | Off Rep e Fx an Rad und Ulna oh Inn Knochfx, n.n.bez. |
| 78.98↔ | Einsetz e Knochwachststimul an Tarsalia und Metatars | 79.22.10↔ | Off Reposition e dist Radiusfraktur ohne Inn Knochfx |
| 78.99↔ | Entz e Knchwchststml an and näh bz Kn, auss Gschk | 79.22.19↔ | Off Reposition e sonstigen Radfx oh Inn Knochfx |
| 79.10↔ | Geschl Reposition e Fx m inn Knochfx, ohne Ang d Lok | 79.22.20↔ | Off Reposition e Ulnafraktur ohne innere Knochenfixation |
| 79.11.00↔ | Geschl Reposition e Humfx mit inn Knochfx, n.n.bez. | 79.22.99↔ | Off Rep e Fx an Rad und Ulna oh Inn Knochfx, sonstige |
| 79.11.10↔ | Gschl Rp e prx Hmfx m in Knfx d Mrkn / Vg o Wkpl / Kdylpl | 79.23↔ | Off Rep e Fx an Karpal und Metakarp oh Inn Knochfx |
| 79.11.11↔ | Gschl Rp e prox Humfrk m inn Knchfx m miminv balass Tch | 79.24↔ | Offene Reposition e Fingfx ohne innere Knochenfixation |
| 79.11.19↔ | Gschl Rp e prx Hmfx m S in Kfx (zB d Sb, Dt, Zg/C, wst Pl) | 79.25↔ | Off Rep einer Femurfraktur ohne innere Knochenfixation |
| 79.11.20↔ | Gschl Rp e st Hmfx m in Knfx d Mrkn / Vg o Wkpl / Kdylpl | 79.26.00↔ | Off Rep e Fx an Tib und Fib oh Inn Knochfx, n.n.bez. |
| 79.11.21↔ | Gschl Rp e sons Humfrk m inn Knchfx m miminv balass Tch | 79.26.10↔ | Off Reposition e prox Tibiafraktur oh Inn Knochfx |
| 79.11.29↔ | Gschl Rp e st Hmfx m S in Kfx (zB d Sb, Dt, Zg/C, wst Pl) | 79.26.11↔ | Off Reposition e Tibiaschafffraktur ohne Inn Knochfx |
| 79.11.99↔ | Geschl Reposition e Humfx mit inn Knochfx, sonstige | 79.26.12↔ | Off Reposition e dist Tibiafraktur ohne Inn Knochfx |
| 79.12.00↔ | Geschl Rep e Fx an Rad u Ulna m inn Knochfx, n.n.bez. | 79.26.20↔ | Off Reposition e proximalen Fibulafx ohne Inn Knochfx |
| 79.12.10↔ | Gschl Rp e dst Rdfx m inn Knchfx d Drht o Zgg/Crcl | 79.26.21↔ | Off Reposition e Fibulaschafffraktur ohne Inn Knochfx |
| 79.12.11↔ | Gschl Rp e dst Rdfx m inn Knchfx d intrmd Drht | 79.26.22↔ | Offene Reposition e dist Fibulafx ohne Inn Knochfx |
| 79.12.12↔ | Geschl Reposition e dist Radfx m inn Knochfx d Markn | 79.26.99↔ | Off Rep e Fx an Tibia und Fib oh Inn Knochfx, so |
| 79.12.13↔ | Gschl Rp e dist Radfrk m inn Knchfx m miminv balass Tch | 79.27.00↔ | Off Rp e Fx an Trsl u Mtrrs oh Inn Knchfx, n.n.bz. |
| 79.12.19↔ | Gschl Rp e dst Rdfx m S inn Knchfx (z.B. d Schraub, Pl) | 79.27.10↔ | Off Rep e Talus und Kalkaneusfraktur oh Inn Knochfx |
| 79.12.20↔ | Geschl Rep e sonst Radfx d Draht o Zuggurtung/Cercl | 79.27.11↔ | Off Rep e einf Fx So Tarsal u Metatars oh Inn Knochfx |
| 79.12.21↔ | Gschl Rp e snst Rdfx m inn Knchfx d intrmd Drht | 79.27.12↔ | Off Rp e Mhrfrgmfx S Trsl u Mtrrs oh Inn Knchfx |
| 79.12.22↔ | Geschl Rep e sonstigen Radfx m inn Knochfx d Markn | 79.27.99↔ | Off Rep e Fx an Tarsal u Metatars oh Inn Knochfx, so |
| 79.12.23↔ | Gschl Rp e sons Radfrk m inn Knchfx m miminv balass Tch | 79.28↔ | Off Rep einer Zehenfraktur ohne innere Knochenfixation |
| 79.12.29↔ | Gschl Rp e snst Rdfx m S inn Knfx (zB d Sb, Pl) | 79.29.00↔ | Off Rep e Fx and bez Kn oh Inn Knochfx, n.n.bez. |
| 79.12.30↔ | Gschl Rp e Ulnfx m inn Knchfx d Drht o Zgg/Crcl | 79.29.10↔ | Off Rep e einf Fx d Klav und Skapula oh Inn Knochfx |
| 79.12.31↔ | Geschl Rep e Ulnafx m inn Knochfx d intramed Draht | 79.29.11↔ | Off Rep e Mehrfragmfx d Klav und Skap oh Inn Knochfx |
| 79.12.32↔ | Geschl Reposition e Ulnafraktur m inn Knochfx d Markn | 79.29.20↔ | Offene Reposition e Fx d Beckens ohne Inn Knochfx |
| 79.12.39↔ | Gschl Rp e Ulnfx m S inn Knchfx (z.B. d Schraub, Pl) | 79.29.30↔ | Offene Reposition e Fx d Patella ohne Inn Knochfx |
| 79.12.99↔ | Geschl Rep e Fx an Rad und Ulna m inn Knochfx, so | 79.29.99↔ | Off Rep e Fx and bez Kn oh Inn Knochfx, sonstige |
| 79.13.00↔ | Gschl Rp e Fx an Krpl u Mtkrp m inn Knchfx, n.n.bz. | 79.30↔ | Offene Reposition e Fx m inn Knochfx, ohne Ang d Lok |
| 79.13.10↔ | Gschl Rp e Fx an Krpl u Mtkrp m inn Knchfx d wnkst Pl | 79.31.00↔ | Offene Reposition e Humfx mit inn Knochfx, n.n.bez. |
| 79.13.19↔ | Gschl Rp e Fx an Krpl u Mk m S inn Knfx (zB d Sb, Pl, Dt) | 79.31.10↔ | Off Rp e eif prx Hfx m in Knfx d Mrkn, wks Pl o (Wnk) Pl |
| 79.13.99↔ | Gschl Rp e Fx an Krpl u Mtkrp m inn Knchfx, so | 79.31.11↔ | Off Rp e eif prx Hmfx m S inn Knfx (zB Sb, Dt) |
| 79.14.00↔ | Geschl Reposition e Fingfx mit inn Knochfx, n.n.bez. | 79.31.12↔ | Off Reposition e Mehrfragmfx d prox Hum m inn Knochfx |
| 79.14.10↔ | Geschl Rep e Fingfx m inn Knochfx d winkelstabile Pl | 79.31.20↔ | Off Rep e einf Humerusschafffraktur m inn Knochfx |
| 79.14.19↔ | Gschl Rp e Fngfx m S inn Knfx (zB d Sb, Pl, Dt) | 79.31.30↔ | Off Rp e eif dst Hmfx m in Knfx d Mrkn, wkst Pl o (Wk) Pl |
| 79.14.99↔ | Geschl Reposition e Fingfx mit inn Knochfx, sonstige | 79.31.31↔ | Off Rp e einf dst Hmfx m S inn Knfx (zB Sb, Dt) |
| 79.15.00↔ | Geschl Reposition e Femurfx mit inn Knochfx, n.n.bez. | 79.31.90↔ | Off Rep e Mehrfragmfx So Teile d Hum m inn Knochfx |
| 79.15.10↔ | Geschl Reposition e dist Femurfx mit inn Knochfx | 79.31.99↔ | Offene Reposition e Humfx mit inn Knochfx, sonstige |
| 79.15.20↔ | Geschl Reposition e sonstigen Femurfx mit inn Knochfx | 79.32.00↔ | Off Rep e Fx an Rad und Ulna m inn Knochfx, n.n.bez. |
| 79.15.99↔ | Geschl Reposition e Femurfx mit inn Knochfx, sonstige | 79.32.10↔ | Offene Reposition e dist Radiusfraktur m inn Knochfx |
| 79.16.00↔ | Geschl Rep e Fx an Tib u Fib m inn Knochfx, n.n.bez. | 79.32.19↔ | Off Reposition e sonstigen Radfx m inn Knochfx |
| 79.16.10↔ | Geschl Rep e prox Tibiafraktur m inn Knochfx d Markn | 79.32.29↔ | Off Reposition e Ulnafraktur mit innerer Knochenfixation |
| 79.16.11↔ | Gschl Rp e prox Tibfrk m inn Knchfx m miminv balass Tch | 79.32.99↔ | Off Rep e Fx an Rad und Ulna m inn Knochfx, sonstige |
| 79.16.29↔ | Gschl Rp e dst Tbiafx m S inn Knfx (zB d Sb, Pl, Dt) | 79.33.00↔ | Off Rp e Fx an Krpl u Mtkrp m inn Knchfx, n.n.bz. |
| 79.16.30↔ | Geschl Rep e sonst Tibiafraktur m inn Knochfx d Markn | 79.33.10↔ | Off Rp e Fx an Krpl u Mtkrp m inn Knchfx d (Blount)Klm |
| 79.16.31↔ | Gschl Rp e sons Tibfrk m inn Knchfx m miminv balass Tch | 79.33.19↔ | Off Rep e Fx an Karpal und Metakarp m So inn Knochfx |
| 79.16.39↔ | Gschl Rp e snst Tbiafx m S inn Knfx (zB d Sb, Pl, Dt) | 79.33.99↔ | Off Rep e Fx an Karpal und Metakarp m inn Knochfx, so |
| 79.16.40↔ | Geschl Rep e dist Fibulafx m inn Knochfx d Markn | 79.34↔ | Offene Reposition e Fingfx mit innerer Knochenfixation |
| 79.16.49↔ | Gschl Rp e dst Fblfx m S inn Knfx (zB d Sb, Pl, Dt) | 79.35.00↔ | Offene Reposition e Femurfx mit inn Knochfx, n.n.bez. |
| 79.16.50↔ | Geschl Rep e sonstigen Fibulafx m inn Knochfx d Markn | 79.35.10↔ | Offene Reposition e Hüftkopffraktur mit inn Knochfx |

| | | | |
|-----------|---|-----------|---|
| 79.35.11↔ | Off Rep e Schhfx und prox Femurf x m inn Knochfx | 79.81.10↔ | Offene Reposition einer Luxation im Humeroglenoidalgelenk |
| 79.35.12↔ | Offene Reposition e Femurschaffraktur m inn Knochfx | 79.81.20↔ | Offene Reposition einer Luxation im Akromioklavikulargelenk |
| 79.35.13↔ | Offene Reposition e dist Femurf x mit inn Knochfx | 79.81.99↔ | Offene Reposition einer Luxation der Schulter, sonstige |
| 79.35.99↔ | Offene Reposition e Femurf x mit inn Knochfx, sonstige | 79.82↔ | Offene Reposition einer Luxation des Ellbogens |
| 79.36.00↔ | Off Rep e Fx an Tibia und Fib m inn Knochfx, n.n.bez. | 79.83.00↔ | Offene Reposition einer Luxation des Handgelenks, n.n.bez. |
| 79.36.10↔ | Off Rp e einf Fx prx Tb m inn Knchfx d (Blount)Klm o int Drht | 79.83.10↔ | Off Rep einer Luxation des distales Radioulnargelenks |
| 79.36.11↔ | Off Rep e einf Fx d prox Tib m inn Knochfx d Schraube | 79.83.99↔ | Offene Reposition einer Luxation des Handgelenks, sonst |
| 79.36.12↔ | Off Rep e einf Fx d prox Tibia m so inn Knochfx | 79.84↔ | Offene Reposition einer Luxation von Hand und Fingern |
| 79.36.13↔ | Off Rp e Mhfrgmfx d prx Tb m inn Knchfx d (Blount)Klm | 79.85↔ | Offene Reposition einer Luxation der Hüfte |
| 79.36.14↔ | Off Rep e Mehrfragmfx d prox Tibia m so inn Knochfx | 79.86.00↔ | Offene Reposition einer Luxation des Knies, n.n.bez. |
| 79.36.20↔ | Off Rep e einf Tibiaschaffraktur m inn Knochfx | 79.86.10↔ | Off Reposition e Lux d proximalen Tibiofibulargelenks |
| 79.36.30↔ | Off Rp e einf Fx d dst Tb m inn Knchfx d Mrkn o wnkst Pl | 79.86.19↔ | Offene Reposition einer Luxation des Kniegelenks |
| 79.36.31↔ | Off Rp e einf Fx d dstaln Tb m inn Knchfx d so Pl | 79.86.99↔ | Offene Reposition einer Luxation des Knies, sonstige |
| 79.36.32↔ | Off Rep e einf Fx d dist Tibia m So inn Knochfx | 79.87.00↔ | Off Reposition e Luxation des Sprunggelenks, n.n.bez. |
| 79.36.40↔ | Off Rep e Mehrfragmfx so Teile d Tibia m inn Knochfx | 79.87.10↔ | Offene Reposition einer Luxation des oberen Sprunggelenks |
| 79.36.50↔ | Off Reposition e einf Fx d prox Fib m inn Knochfx | 79.87.20↔ | Offene Reposition einer Luxation des unteren Sprunggelenks |
| 79.36.51↔ | Off Reposition e Mehrfragmfx d prox Fib m inn Knochfx | 79.87.99↔ | Offene Reposition einer Luxation des Sprunggelenks, sonst |
| 79.36.60↔ | Off Rp e einf Fblschffrkr m inn Knchfx d Mrkn | 79.88.00↔ | Off Reposition e Luxation von Fuss u Zehen, n.n.bez. |
| 79.36.61↔ | Off Rep e einf Fibulaschaffraktur m so inn Knochfx | 79.88.10↔ | Offene Reposition einer Luxation eines Zehengelenks |
| 79.36.62↔ | Off Rp e Mhfrgmfx d Fblschfts m inn Knchfx d (wnkst) Pl | 79.88.20↔ | Offene Reposition e Lux e Metatarsophalangealgelenks |
| 79.36.63↔ | Off Rp e Mhfrgmfx d Fblschfts m so inn Knchfx | 79.88.99↔ | Offene Reposition einer Luxation von Fuss und Zehen, sonst |
| 79.36.70↔ | Off Rp e einf Fx d dst Fb m inn Knchfx d (Blount)Klm | 79.89.00↔ | Offene Reposition e Luxation an and bez Lok, n.n.bez. |
| 79.36.71↔ | Off Rep e einf Fx d dist Fib m inn Knochfx d Pl | 79.89.10↔ | Off Reposition e Luxation des Sternoklavikulargelenks |
| 79.36.72↔ | Off Rep e einf Fx d dist Fib m sonstiger inn Knochfx | 79.89.20↔ | Offene Reposition einer Luxation der Iliosakralgelenks |
| 79.36.73↔ | Off Reposition e Mehrfragmfx d dist Fib m inn Knochfx | 79.89.30↔ | Offene Reposition einer Luxation der Symphyse |
| 79.36.99↔ | Off Rep e Fx an Tibia und Fib m inn Knochfx, sonstige | 79.89.99↔ | Offene Reposition e Luxation an and bez Lok, sonstige |
| 79.37.00↔ | Off Rp e Fx an Trsl u Mttrs m inn Knchfx, n.n.bz. | 79.90↔ | Nicht näher bez Operation an Fx, ohne Ang d Lok |
| 79.37.10↔ | Off Rep e Fx an Kalkan und Talus m inn Knochfx d Pl | 79.91↔ | Nicht näher bezeichnete Operation an Verletzung des Humerus |
| 79.37.11↔ | Off Rep e Fx an Kalkan und Talus m so inn Knochfx | 79.92↔ | Ni näh bez Operation an Verletzung von Radius und Ulna |
| 79.37.20↔ | Off Rp e Mhfrgmfx an snst Trsl m inn Knchfx d Pl | 79.93↔ | Ni näh bez Op an Verletzung von Karpal und Metakarp |
| 79.37.21↔ | Off Rp e Mhfrgmfx an snst Trsl m so inn Knchfx | 79.94↔ | Nicht näher bez Operation an Verletzung d Fingknöchel |
| 79.37.30↔ | Off Rep e Mehrfragmfx an Metatars m inn Knochfx | 79.95↔ | Nicht näher bezeichnete Operation an Verletzung des Femur |
| 79.37.40↔ | Off Rp e einf Fx an snst Trsl u Mttrs m inn Knchfx | 79.96.00↔ | Ni näh bez Op an Verletzung von Tib und Fib, n.n.bez. |
| 79.37.99↔ | Off Rep e Fx an Tarsal und Metatars m inn Knochfx, so | 79.96.10↔ | Nicht näher bezeichnete Operation an Verletzung der Tibia |
| 79.38↔ | Off Rep einer Zehenfraktur m innerer Knochenfixation | 79.96.20↔ | Nicht näher bezeichnete Operation an Verletzung der Fibula |
| 79.39.00↔ | Off Rep e Fx and bez Kn m inn Knochfx, n.n.bez. | 79.96.99↔ | Ni näh bez Op an Verletzung von Tibia und Fib, so |
| 79.39.10↔ | Off Rep e einf Fx von Klav und Skapula m inn Knochfx | 79.97↔ | Ni näh bez Op an Verletzung von Tarsalia und Metatars |
| 79.39.11↔ | Off Rep e Mehrfragmfx von Klav und Skap m inn Knochfx | 79.98↔ | Nicht näher bezeichnete Operation an Verletzung der Zehkn |
| 79.39.20↔ | Offene Reposition e Fx d Acetabulum mit inn Knochfx | 80.00↔ | Arthrot zur Prothesenentfernung, ohne Ang d Lok |
| 79.39.29↔ | Off Rep e Fx sonstiger Teile d Beckens m inn Knochfx | 80.01.00↔ | Arthrotomie zur Prothesenentf an der Schulter, n.n.bez. |
| 79.39.40↔ | Offene Reposition e Fx d Patella mit inn Knochfx | 80.01.10↔ | Arthrotomie zur Prothesenentf an d Schult, Entf e Humeruskprot |
| 79.39.99↔ | Off Rep e Fx and bez Kn m inn Knochfx, sonstige | 80.01.11↔ | Arthrotomie zur Prothesenentf an d Schlt, Entf e TEP d Schltgrl |
| 79.50↔ | Offene Reposition e Epiphysdiast, ohne Ang d Lok | 80.01.99↔ | Arthrotomie zur Prothesenentfernung an der Schulter, sonst |
| 79.51↔ | Offene Reposition einer Epiphysdiastase am Humerus | 80.02↔ | Arthrotomie zur Prothesenentfernung am Ellbogen |
| 79.52.00↔ | Off Rep e Epiphysdiast an Rad und Ulna, n.n.bez. | 80.03↔ | Arthrotomie zur Prothesenentfernung am Handgelenk |
| 79.52.10↔ | Offene Reposition einer Epiphysdiastase am distalen Radius | 80.04.00↔ | Arthrotomie zur Prothesenentf an Hand und Fing, n.n.bez. |
| 79.52.20↔ | Off Rep e sonstigen Epiphysdiast an Rad und Ulna | 80.04.10↔ | Arthrotomie zur Prothesenentf an Hnd u Fng, Entf e Daumstglprt |
| 79.52.99↔ | Off Rep e Epiphysdiast an Rad und Ulna, sonstige | 80.04.11↔ | Arthrotomie zur Prothesenentf an Hnd u Fng, Entf e snst Fnggrndprt |
| 79.55↔ | Offene Reposition einer Epiphysdiastase am Femur | 80.04.99↔ | Arthrotomie zur Prothesenentf an Hand und Fing, sonstige |
| 79.56.00↔ | Off Rep e Epiphysdiast an Tibia und Fib, n.n.bez. | 80.05.00↔ | Arthrotomie zur Prothesenentfernung der Hüfte, n.n.bez. |
| 79.56.10↔ | Offene Reposition e Epiphysdiast an d proximalen Tibia | 80.05.10↔ | Arthrotomie zur Prothesenentf d Hüfte, Entf e Femurkopfkappe |
| 79.56.11↔ | Off Reposition e Epiphysdiastase an der distale Tibia | 80.05.11↔ | Arthrotomie zur Prothesenentf d Hüft, Entf e Glnkfnnnprths |
| 79.56.20↔ | Offene Reposition e Epiphysdiast an d proximalen Fib | 80.05.12↔ | Arthrotomie zur Prothesenentf d Hüft, Entf e Glnkfnnstüsch u GlschnPfnn |
| 79.56.21↔ | Off Rep einer Epiphysdiastase an der distalen Fibula | 80.05.13↔ | Arthrotomie zur Prothesenentf d Hüft, Entf e Fmrkprt, Duokpfrth o Tp |
| 79.56.99↔ | Off Rep e Epiphysdiast an Tibia und Fib, sonstige | 80.05.14↔ | Arthrotomie zur Prothesenentf d Hüft, Entf e snst Endprth d Hüft |
| 79.59.00↔ | Off Reposition e Epiphysdiast an and bez Kn, n.n.bez. | 80.05.99↔ | Arthrotomie zur Prothesenentfernung der Hüfte, sonstige |
| 79.59.10↔ | Offene Reposition einer Epiphysdiastase an der Patella | 80.06↔ | Arthrotomie zur Prothesenentfernung am Knie |
| 79.59.99↔ | Off Reposition e Epiphysdiast an and bez Kn, sonstige | 80.07↔ | Arthrotomie zur Prothesenentfernung am Sprunggelenk |
| 79.60↔ | Débridement einer offenen Fraktur, ohne Angabe der Lok | 80.08↔ | Arthrotomie zur Prothesenentfernung an Fuss und Zehen |
| 79.61↔ | Débridement einer offenen Humerusfraktur | 80.09↔ | Arthrotomie zur Prothesenentfernung an and bez Lok |
| 79.62↔ | Débridement einer offenen Fraktur an Radius und Ulna | 80.10.00↔ | Sonst Arthrotomie, ohne Angabe der Lokalisation, n.n.bez. |
| 79.63↔ | Débridement e offenen Fraktur an Karpalia u Metakarpalia | 80.10.10↔ | Arthrotomie ohne Ang d Lokalisation, Gelsp mit Drain |
| 79.64↔ | Débridement einer offenen Fingerfraktur | 80.10.12↔ | Arthrotomie ohne Ang d Lok, Einl oder Entf e Medträg |
| 79.65↔ | Débridement einer offenen Femurfraktur | 80.10.13↔ | Arthrotomie ohne Ang d Lok, Sonstige Gelsp mit Drain |
| 79.66↔ | Débridement einer offenen Fraktur an Tibia und Fibula | 80.10.99↔ | Sonst Arthrotomie, ohne Angabe der Lokalisation, sonst |
| 79.67↔ | Débridement e offenen Fraktur an Tarsalia u Metatarsalia | 80.11.00↔ | Sonstige Arthrotomie der Schulter, n.n.bez. |
| 79.68↔ | Débridement einer offenen Zehenfraktur | 80.11.10↔ | Arthrotomie d Humeroglgel, Gelsp mit Drain |
| 79.69↔ | Débr e offenen Fx and näher bez Knochen, auss Gschk | 80.11.11↔ | Arthrotomie d Humeroglgel, Entf freier Gelkörp |
| 79.80↔ | Offene Reposition e Luxation an nicht bez Lokalisation | 80.11.12↔ | Arthrotomie d Humeroglenoidalgelenks, Gelsp mit Drain |
| 79.81.00↔ | Offene Reposition einer Luxation der Schulter, n.n.bez. | 80.11.13↔ | Arthrotomie d Humeroglenoidalgelenks, Entf freier Gelkörp |



| | | | |
|-----------|---|-----------|---|
| 80.11.19↔ | Sonstige Arthrotomie des Humeroglenuidalgelenkes | 80.19.41↔ | Arthrot d Iliosakralgelenkes, Entf freier Gelenkkörper |
| 80.11.20↔ | Arthr Arthrot d Akromioklavgel, Gelsp mit Drain | 80.19.49↔ | Sonstige Arthrotomie des Iliosakralgelenkes |
| 80.11.21↔ | Arthr Arthrot d Akromioklavgel, Entf freier Gelkörp | 80.19.52↔ | Arthr Arthrot an d Symphyse, Einl oder Entf e Medträg |
| 80.11.22↔ | Arthrot des Akromioklavgel, Gelenkspülung mit Drainage | 80.19.59↔ | Sonstige Arthrotomie an der Symphyse |
| 80.11.23↔ | Arthrot d Akromioklavgel, Entf freier Gelenkkörper | 80.19.90↔ | Arthr Arthrot an and bez Lokalisation, Gelsp mit Drain |
| 80.11.29↔ | Sonstige Arthrotomie des Akromioklavikulargelenkes | 80.19.91↔ | Arthr Arthrot an and bez Lok, Entf freier Gelkörp |
| 80.11.99↔ | Sonstige Arthrotomie der Schulter, sonstige | 80.19.92↔ | Arthr Arthrot an and bez Lok, Einl oder Entf e Medträg |
| 80.12.00↔ | Sonstige Arthrotomie des Ellbogens, n.n.bez. | 80.19.93↔ | Arthrot an and bez Lokalisation, Gelsp mit Drain |
| 80.12.10↔ | Arthr Arthrot d Ellenbogens, Gelenkspülung mit Drain | 80.19.94↔ | Arthrot an and bez Lokalisation, Entf freier Gelkörp |
| 80.12.11↔ | Arthr Arthrot d Ellb, Entfernung freier Gelenkkörper | 80.19.99↔ | Sonstige Arthrot an and bez Lokalisation, sonstige |
| 80.12.12↔ | Arthr Arthrot d Ellb, Einl oder Entf e Medträg | 80.40↔ | Durchtr von Gelkaps, Lig oder Knorp, ohne Ang d Lok |
| 80.12.20↔ | Arthrotomie des Ellenbogens, Gelenkspülung mit Drainage | 80.41.00↔ | Durchtr von Gelkaps, Lig o Knorp an d Schult, n.n.bez. |
| 80.12.21↔ | Arthrot d Ellenbogens, Entfernung freier Gelenkkörper | 80.41.10↔ | Durchtr von Gelkaps, Ligament oder Knorpel a Humerogel |
| 80.12.99↔ | Sonstige Arthrotomie des Ellbogens, sonstige | 80.41.20↔ | Durchtr von Gelkaps, Lig oder Knorp a Akromioklavigel |
| 80.13.00↔ | Sonstige Arthrotomie des Handgelenks, n.n.bez. | 80.41.99↔ | Durchtr von Gelkaps, Lig o Knorp an d Schult, sonstige |
| 80.13.10↔ | Arthr Arthrot d Handgelenkes, Gelenkspülung mit Drain | 80.42↔ | Durchtr von Gelkaps, Ligament oder Knorpel a Ellb |
| 80.13.11↔ | Arthr Arthrot d Handgelenkes, Entf freier Gelenkkörper | 80.43.00↔ | Durchtr von Gelkap, Lig oder Knorp a Hdgel, n.n.bez. |
| 80.13.12↔ | Arthr Arthrot d Handgel, Einl oder Entf e Medträg | 80.43.10↔ | Drchtr v Glkp, Lg o Knrp a Hdgl, Drchtr d Bändr d Hndwr |
| 80.13.20↔ | Arthrot des Handgelenkes, Gelenkspülung mit Drainage | 80.43.20↔ | Drchtr v Glkp, Lg o Knrp a Hdgl, Exz v Bändr d Hndwr |
| 80.13.21↔ | Arthrot d Handgelenkes, Entfernung freier Gelenkkörper | 80.43.90↔ | Drchtr v Glkp, Lg o Knrp a Hdgl, S Op an Bändr d Hndwr |
| 80.13.99↔ | Sonstige Arthrotomie des Handgelenks, sonstige | 80.43.99↔ | Durchtr von Gelkap, Lig oder Knorp a Hdgel, sonstige |
| 80.14.00↔ | Sonstige Arthrotomie von Hand und Fingern, n.n.bez. | 80.44.00↔ | Durchtr v Gelkap, Lig o Knorp an Hand u Fing, n.n.bez. |
| 80.14.10↔ | Arthrot von Hand und Fingern, Gelenkspülung mit Drain | 80.44.10↔ | Drchtr v Glkps, Lg o Knrp, Drchtr d Bändr d Mtthnd |
| 80.14.99↔ | Sonstige Arthrotomie von Hand und Fingern, sonstige | 80.44.11↔ | Drchtr v Glkps, Lg o Knrp, Drchtr d Rtnklm fixrm |
| 80.15.00↔ | Sonstige Arthrotomie der Hüfte, n.n.bez. | 80.44.20↔ | Drchtr v Glkps, Lg o Knrp, Exz v Bändr d Mtthnd |
| 80.15.10↔ | Arthr Arthrot der Hüfte, Gelenkspülung mit Drainage | 80.44.21↔ | Drchtr v Glkps, Lg o Knrp, Exz v snst Bändr d Hnd |
| 80.15.11↔ | Arthr Arthrot d Hüfte, Entfernung freier Gelenkkörper | 80.44.90↔ | Drchtr v Glkps, Lg o Knrp, S Op an Bändr d Mtthnd |
| 80.15.12↔ | Arthr Arthrot d Hüfte, Einl oder Entf e Medträg | 80.44.91↔ | Drchtr v Glkps, Lg o Knrp, S Op an snst Bändr d Hnd |
| 80.15.20↔ | Arthrotomie der Hüfte, Gelenkspülung mit Drainage | 80.44.99↔ | Durchtr von Gelkap, Lig o Knorp an Hand und Fing, so |
| 80.15.21↔ | Arthrotomie der Hüfte, Entfernung freier Gelenkkörper | 80.46.00↔ | Durchtr von Gelkaps, Lig oder Knorp a Knie, n.n.bez. |
| 80.15.99↔ | Sonstige Arthrotomie der Hüfte, sonstige | 80.46.10↔ | Durchtr von Gelkaps, Ligament oder Knorpel a Kniegel |
| 80.16.00↔ | Sonstige Arthrotomie des Knies, n.n.bez. | 80.46.20↔ | Durchtr von Gelkaps, Lig o Knorp a prox Tibiofibgel |
| 80.16.10↔ | Arthr Arthrot d Kniegelenkes, Gelenkspülung mit Drain | 80.46.99↔ | Durchtr von Gelkaps, Lig oder Knorp a Knie, sonstige |
| 80.16.11↔ | Arthr Arthrot d Kniegelenkes, Entf freier Gelenkkörper | 80.47.00↔ | Durchtr von Gelkaps, Lig o Knorp a Sg, n.n.bez. |
| 80.16.12↔ | Arthr Arthrot d Kniegel, Einl oder Entf e Medträg | 80.47.10↔ | Durchtr von Gelkaps, Lig o Knorp a oberen Sprunggelenk |
| 80.16.20↔ | Arthrot des Kniegelenkes, Gelenkspülung mit Drainage | 80.47.20↔ | Durchtr von Gelkaps, Lig o Knorp a unteren Sg |
| 80.16.21↔ | S Arthrt d Knies, Arthrt d Kniegl, Entf freier Glkörp | 80.47.99↔ | Durchtr von Gelkaps, Lig o Knorp a Sg, sonstige |
| 80.16.99↔ | Sonstige Arthrotomie des Knies, sonstige | 80.48.00↔ | Durchtr v Gelkaps, Lig o Knorp an Fuss u Zeh, n.n.bez. |
| 80.17.00↔ | Sonstige Arthrotomie des Sprunggelenks, n.n.bez. | 80.48.10↔ | Durchtr von Gelkaps, Lig oder Knorp a Metatarsgel |
| 80.17.10↔ | Arthr Arthrot d oberen Sprunggelenkes, Gelsp mit Drain | 80.48.20↔ | Durchtr von Gelkaps, Lig oder Knorp an e Zehengelenk |
| 80.17.11↔ | Arthr Arthrot d ob Sprunggelenkes, Entf freier Gelkörp | 80.48.99↔ | Durchtr von Gelkaps, Lig o Knorp an Fuss und Zehen, so |
| 80.17.12↔ | Arthr Arthrot d ob Sg, Einl o Entf e Medträg | 80.49.00↔ | Durchtr von Gelkaps, Lig o Knorp and bez Lok, n.n.bez. |
| 80.17.20↔ | Arthrot d oberen Sprunggelenkes, Gelsp mit Drain | 80.49.10↔ | Drchtr v Glkps, Lg o Knrp a Strnklvkluarnglnk |
| 80.17.21↔ | Arthrot d oberen Sprunggelenkes, Entf freier Gelkörp | 80.49.20↔ | Durchtr von Gelkaps, Ligament oder Knorpel a Iliosgel |
| 80.17.29↔ | Sonstige Arthrotomie des oberen Sprunggelenkes | 80.49.30↔ | Durchtr von Gelkaps, Ligament oder Knorp an d Symphyse |
| 80.17.30↔ | Arthr Arthrot d unteren Sprunggelenkes, Gelsp m Drain | 80.49.99↔ | Durchtr von Gelkaps, Lig o Knorp and bez Lok, sonstige |
| 80.17.31↔ | Arthr Arthrot d unteren Sg, Entf freier Gelkörp | 80.50↔ | Exzision oder Destr e Disc intervertebralis, n.n.bez. |
| 80.17.32↔ | Arthr Arthrot d unteren Sg, Einl o Entf e Medträg | 80.51.00↔ | Exzision eines Discus intervertebralis, n.n.bez. |
| 80.17.40↔ | Arthrot d unteren Sprunggelenkes, Gelsp und Drain | 80.51.10↔ | Exzision eines Discus intervertebralis, offen chirurgisch |
| 80.17.41↔ | Arthrot d unteren Sprunggelenkes, Entf freier Gelkörp | 80.51.11↔ | Exzision zweier Disci intervertebrales, offen chirurgisch |
| 80.17.49↔ | Sonstige Arthrotomie des unteren Sprunggelenkes | 80.51.12↔ | Exz dreier o mehr Disci intervertebrales, offen chir |
| 80.17.99↔ | Sonstige Arthrotomie des Sprunggelenks, sonstige | 80.51.20↔ | Exzision eines Discus intervertebralis, perkutan Endoskopie |
| 80.18.00↔ | Sonstige Arthrotomie von Fuss und Zehen, n.n.bez. | 80.51.99↔ | Exzision eines Discus intervertebralis, sonstige |
| 80.18.10↔ | Arthr Arthrot von Fuss und Zehen, Gelsp mit Drain | 80.52↔ | Intervertebrale Chemonukleolyse |
| 80.18.11↔ | Arthr Arthrot von Fuss und Zehen, Entf freier Gelkörp | 80.59.00↔ | Sonstige Diskusdestruktion, n.n.bez. |
| 80.18.12↔ | Arthr Arthrot von Fuss u Zehen, Einl o Entf e Medträg | 80.59.10↔ | Sonst Diskusdestruktion, Entf eines freien Sequesters |
| 80.18.20↔ | Arthrot von Fuss und Zehen, Gelenkspülung mit Drainage | 80.59.20↔ | Sonstige Diskusdestruktion, Reoperation bei Rezidiv |
| 80.18.21↔ | Arthrot von Fuss und Zehen, Entf freier Gelenkkörper | 80.59.21↔ | Sonstige Diskdestr, Reop m Radikulolyse b Rezidiv |
| 80.18.99↔ | Sonstige Arthrotomie von Fuss und Zehen, sonstige | 80.59.30↔ | Sonst Diskusdestruktion, Dekompression mit Nucleoplastik |
| 80.19.00↔ | Sonstige Arthrot an and bez Lokalisation, n.n.bez. | 80.59.40↔ | S Dskdstr, Mnmlnvs Thrmmdltion d Bndscheib |
| 80.19.10↔ | Arthr Arthrot d Sternoklgel, Gelsp m Drain | 80.59.50↔ | S Dskdstr, Dsksrknstrktion m zllbsiertn Bndscheibnrstz |
| 80.19.11↔ | Arthr Arthrot d Sternoklgel, Entf freier Gelkörp | 80.59.99↔ | Sonstige Diskusdestruktion, sonstige |
| 80.19.12↔ | Arthr Arthrot d Sternoklgel, Einl o Entf e Medträg | 80.6x.00↔ | Meniskektomie am Knie, n.n.bez. |
| 80.19.20↔ | Arthrot d Sternoklavikulargelenkes, Gelsp mit Drain | 80.6x.10↔ | Meniskektomie am Knie, arthroskopisch, partiell |
| 80.19.21↔ | Arthrot d Sternoklgel, Entf freier Gelkörp | 80.6x.11↔ | Meniskektomie am Knie, arthroskopisch, total |
| 80.19.29↔ | Sonstige Arthrotomie des Sternoklavikulargelenkes | 80.6x.20↔ | Meniskektomie am Knie, offen chirurgisch, partiell |
| 80.19.30↔ | Arthr Arthrot d Iliosakralgelenkes, Gelsp mit Drain | 80.6x.21↔ | Meniskektomie am Knie, offen chirurgisch, total |
| 80.19.31↔ | Arthr Arthrot d Iliosakrgel, Entf freier Gelkörp | 80.6x.99↔ | Meniskektomie am Knie, sonstige |
| 80.19.32↔ | Arthr Arthrot d Iliosakrgel, Einl oder Entf e Medträg | 80.70.00↔ | Synovektomie, ohne Angabe der Lokalisation, n.n.bez. |
| 80.19.40↔ | Arthrot d Iliosakralgelenkes, Gelenkspülung mit Drain | 80.70.10↔ | Arthroskopische Synovektomie ohne Ang der Lokalisation |

| | | | |
|-----------|---|-----------|--|
| 80.70.20↔ | Offene Synovektomie ohne Angabe der Lokalisation | 80.84.10↔ | Debridement an Gelenken der Handwurzel |
| 80.70.99↔ | Synovektomie, ohne Angabe der Lokalisation, sonstige | 80.84.20↔ | Debridement an sonstigen Gelenken der Hand und Finger |
| 80.71.00↔ | Synovektomie an der Schulter, n.n.bez. | 80.84.99↔ | So Lok Exz o Destr e Gelläs an Hand und Fing, so |
| 80.71.10↔ | Synovektomie am Humeroglenoidalgelenk | 80.85.00↔ | Sonstige Lok Exz o Destr e Gelläs an d Hüfte, n.n.bez. |
| 80.71.11↔ | Synovektomie am Akromioklavikulargelenk | 80.85.10↔ | Arthr lokale Exz oder Destr e Gelenksläsion an d Hüfte |
| 80.71.99↔ | Synovektomie an der Schulter, sonstige | 80.85.11↔ | Débridement am Hüftgelenk |
| 80.72.00↔ | Synovektomie am Ellbogen, n.n.bez. | 80.85.12↔ | Zystenexstirpation am Hüftgelenk |
| 80.72.10↔ | Arthroskopische Synovektomie am Ellbogen | 80.85.99↔ | Sonstige Lok Exz o Destr e Gelläs an d Hüfte, sonstige |
| 80.72.20↔ | Offene Synovektomie am Ellbogen | 80.86.00↔ | Sonstige Lok Exz oder Destr e Gelläs a Knie, n.n.bez. |
| 80.72.99↔ | Synovektomie am Ellbogen, sonstige | 80.86.10↔ | Arthr lokale Exzision oder Destruktion a Kniegelenk |
| 80.73.00↔ | Synovektomie am Handgelenk, n.n.bez. | 80.86.11↔ | Débridement am Kniegelenk |
| 80.73.10↔ | Arthroskopische Synovektomie am Handgelenk | 80.86.12↔ | Zystenexstirpation am Kniegelenk |
| 80.73.20↔ | Offene Synovektomie am Handgelenk | 80.86.13↔ | Exzision eines Meniskusganglions am Kniegelenk |
| 80.73.99↔ | Synovektomie am Handgelenk, sonstige | 80.86.99↔ | Sonstige Lok Exz oder Destr e Gelläs a Knie, sonstige |
| 80.75.00↔ | Synovektomie an der Hüfte, n.n.bez. | 80.87.00↔ | Sonstige Lok Exz o Destr e Gelläs a Sg, n.n.bez. |
| 80.75.10↔ | Arthroskopische Synovektomie an der Hüfte | 80.87.10↔ | Arthr Lok Exz o Destr e Gelläs a oberen Sprunggelenk |
| 80.75.20↔ | Offene Synovektomie an der Hüfte | 80.87.11↔ | Débridement am oberen Sprunggelenk |
| 80.75.99↔ | Synovektomie an der Hüfte, sonstige | 80.87.12↔ | Zystenexstirpation am oberen Sprunggelenk |
| 80.76.00↔ | Synovektomie am Knie, n.n.bez. | 80.87.19↔ | Sonstige Lok Exz o Destr e Gelläs a ob Sprunggelenk |
| 80.76.10↔ | Arthroskopische Synovektomie am Kniegelenk | 80.87.20↔ | Arthr Lok Exz o Destr e Gelläs a unteren Sprunggelenk |
| 80.76.11↔ | Arthr Synovektomie a proximalen Tibiofibulargelenk | 80.87.21↔ | Débridement am unteren Sprunggelenk |
| 80.76.20↔ | Offene Synovektomie am Kniegelenk | 80.87.22↔ | Zystenexstirpation am unteren Sprunggelenk |
| 80.76.21↔ | Offene Synovektomie am proximalen Tibiofibulargelenk | 80.87.29↔ | Sonstige Lok Exz o Destr e Gelläs a unteren Sg |
| 80.76.99↔ | Synovektomie am Knie, sonstige | 80.87.99↔ | Sonstige Lok Exz o Destr e Gelläs a Sg, sonstige |
| 80.77.00↔ | Synovektomie am Sprunggelenk, n.n.bez. | 80.88.00↔ | So Lok Exz o Destr e Gelläs an Fuss u Zehen, n.n.bez. |
| 80.77.10↔ | Arthroskopische Synovektomie am oberen Sprunggelenk | 80.88.10↔ | Arthr lokale Exz oder Destr e Gelläs an Fuss und Zehen |
| 80.77.11↔ | Arthroskopische Synovektomie am unteren Sprunggelenk | 80.88.20↔ | Débridement am Metatarsophalangealgelenk |
| 80.77.20↔ | Offene Synovektomie am oberen Sprunggelenk | 80.88.21↔ | Zystenexstirpation am Metatarsophalangealgelenk |
| 80.77.21↔ | Offene Synovektomie am unteren Sprunggelenk | 80.88.29↔ | Sonstige Lok Exz oder Destr a Metatarsgel |
| 80.77.99↔ | Synovektomie am Sprunggelenk, sonstige | 80.88.30↔ | Débridement an Zehengelenken |
| 80.78.00↔ | Synovektomie an Fuss und Zehen, n.n.bez. | 80.88.40↔ | Débridement an sonstigen Fussgelenken |
| 80.78.10↔ | Arthroskopische Synovektomie am Tarsometatarsalgelenk | 80.88.50↔ | Zystenexstirpation an sonstigen Gel von Fuss und Zehen |
| 80.78.11↔ | Arthr Synovektomie a Metatarsophalangealgelenk | 80.88.59↔ | So Lok Exz o Destr an sonstigen Gel von Fuss und Zehen |
| 80.78.19↔ | Sonstige arthroskopische Synovektomie an Fuss und Zehen | 80.88.99↔ | So Lok Exz o Destr e Gelläs an Fuss und Zehen, so |
| 80.78.20↔ | Offene Synovektomie am Tarsometatarsalgelenk | 80.89.00↔ | So Lok Exz o Destr e Gelläs an and bez Lok, n.n.bez. |
| 80.78.21↔ | Offene Synovektomie am Metatarsophalangealgelenk | 80.89.10↔ | Arthr Lok Exz o Destr e Gelläs a Sternokligel |
| 80.78.29↔ | Sonstige offene Synovektomie an Fuss und Zehen | 80.89.11↔ | Débridement am Sternoklavikulargelenk |
| 80.78.99↔ | Synovektomie an Fuss und Zehen, sonstige | 80.89.12↔ | Zystenexstirpation am Sternoklavikulargelenk |
| 80.79.00↔ | Synovektomie an and näher bez Lokalisationen, n.n.bez. | 80.89.19↔ | Sonstige Lok Exz oder Destr a Sternoklavikulargelenk |
| 80.79.10↔ | Arthroskopische Synovektomie am Sternoklavikulargelenk | 80.89.20↔ | Arthr lokale Exz oder Destr e Gelläs a Iliosgel |
| 80.79.11↔ | Arthroskopische Synovektomie am Iliosakralgelenk | 80.89.21↔ | Débridement am Iliosakralgelenk |
| 80.79.19↔ | Arthr Synovektomie an and näher bez Lokalisationen | 80.89.22↔ | Zystenexstirpation am Iliosakralgelenk |
| 80.79.20↔ | Offene Synovektomie am Sternoklavikulargelenk | 80.89.29↔ | Sonstige lokale Exzision oder Destr a Iliosakralgelenk |
| 80.79.21↔ | Offene Synovektomie am Iliosakralgelenk | 80.89.41↔ | Débr einer Gelenksläsion an and bez Lokalisation |
| 80.79.22↔ | Offene Synovektomie an der Symphyse | 80.89.42↔ | Zystenexstirpation an Gelenken and bez Lokalisation |
| 80.79.29↔ | Offene Synovektomie an and näher bez Lokalisationen | 80.89.99↔ | So Lok Exz o Destr e Gelläs an and bez Lok, so |
| 80.79.99↔ | Synovektomie an and näher bez Lokalisationen, sonstige | 80.90.00↔ | Sonstige Exzision an einem Gelenk, n.n.bez. |
| 80.80.00↔ | Sonstige lokale Exz oder Destr e Gelläs, n.n.bez., | 80.90.10↔ | Arthroskopische Exzision an einem Gelenk |
| 80.80.10↔ | Sonstige lokale Exz oder Destr e Gelenksläsion, arthr | 80.90.99↔ | Sonstige Exzision an einem Gelenk, sonstige |
| 80.80.11↔ | Sonstige lokale Exz oder Destr e Gelenksläsion, Débr | 80.91.00↔ | Sonstige Exzision an der Schulter, n.n.bez. |
| 80.80.99↔ | Sonstige lokale Exz oder Destr e Gelläs, sonstige | 80.91.10↔ | Arthroskopische Exzision am Humeroglenoidalgelenk |
| 80.81.00↔ | So Lok Exz o Destr e Gelläs an d Schult, n.n.bez. | 80.91.11↔ | Sonstige Exzision am Humeroglenoidalgelenk |
| 80.81.10↔ | Débridement am Humeroglenoidalgelenk | 80.91.20↔ | Arthroskopische Exzision am Akromioklavikulargelenk |
| 80.81.11↔ | Zystenexstirpation am Humeroglenoidalgelenk | 80.91.21↔ | Sonstige Exzision am Akromioklavikulargelenk |
| 80.81.19↔ | Sonstige lokale Exz oder Destr a Humeroglenoidalgelenk | 80.91.30↔ | Entnahme eines Knorpeltransplantates an der Schulter |
| 80.81.20↔ | Débridement am Akromioklavikulargelenk | 80.91.99↔ | Sonstige Exzision an der Schulter, sonstige |
| 80.81.21↔ | Zystenexstirpation am Akromioklavikulargelenk | 80.92.00↔ | Sonstige Exzision am Ellbogen, n.n.bez. |
| 80.81.29↔ | Sonstige lokale Exzision oder Destr a Akromklavikgel | 80.92.10↔ | Arthroskopische Exzision am Ellbogen |
| 80.81.99↔ | So Lok Exz o Destr e Gelläs an d Schult, So | 80.92.11↔ | Entnahme eines Knorpeltransplantates am Ellbogengelenk |
| 80.82.00↔ | Sonstige Lok Exz oder Destr e Gelläs a Ellb, n.n.bez. | 80.92.99↔ | Sonstige Exzision am Ellbogen, sonstige |
| 80.82.10↔ | Arthr lokale Exz oder Destr e Gelenksläsion a Ellb | 80.93.00↔ | Sonstige Exzision am Handgelenk, n.n.bez. |
| 80.82.11↔ | Débridement am Ellenbogengelenk | 80.93.10↔ | Arthroskopische Exzision am Handgelenk |
| 80.82.12↔ | Zystenexstirpation am Ellbogengelenk | 80.93.11↔ | Entnahme eines Knorpeltransplantates am Handgelenk |
| 80.82.99↔ | Sonstige Lok Exz oder Destr e Gelläs a Ellb, sonstige | 80.93.12↔ | Resektion des Discus triangularis am Handgelenk |
| 80.83.00↔ | Sonstige Lok Exz oder Destr e Gelläs a Hdgel, n.n.bez. | 80.93.99↔ | Sonstige Exzision am Handgelenk, sonstige |
| 80.83.10↔ | Arthr lokale Exz oder Destr e Gelläs a Handgelenk | 80.94↔ | Sonstige Exzision an Hand- und Fingergelenk |
| 80.83.11↔ | Débridement am Handgelenk | 80.95.00↔ | Sonstige Exzision am Hüftgelenk, n.n.bez. |
| 80.83.12↔ | Zystenexstirpation am Handgelenk | 80.95.10↔ | Arthroskopische Exzision am Hüftgelenk |
| 80.83.99↔ | Sonstige Lok Exz oder Destr e Gelläs a Hdgel, sonstige | 80.95.11↔ | Entnahme eines Knorpeltransplantates am Hüftgelenk |
| 80.84.00↔ | So Lok Exz o Destr e Gelläs an Hand und Fing, n.n.bez. | 80.95.99↔ | Sonstige Exzision am Hüftgelenk, sonstige |



| | | | |
|-----------|--|-----------|--|
| 80.96.00↔ | Sonstige Exzision am Knie, n.n.bez. | 81.37↔ | Reop e lmb u lmbskr Spndyldys, intrtrnsvrs Zg |
| 80.96.10↔ | Arthroskopische Exzision am Kniegelenk | 81.38↔ | Reop e lumb und lumbosakr Spondylodese, dors Zugang |
| 80.96.20↔ | Entnahme e Knorpeltransplantates a Kniegelenk, arthr | 81.39↔ | Reoperation einer Spondylodese, n.a.klass. |
| 80.96.21↔ | Entn e Knorpeltransplantates a Kniegelenk, offen chir | 81.40.00↔ | Rekonstruktion am Hüftgelenk, n.n.bez. |
| 80.96.99↔ | Sonstige Exzision am Knie, sonstige | 81.40.10↔ | Refixation e osteochondralen Fragm a Hüftgelenk, arthr |
| 80.97.00↔ | Sonstige Exzision am Sprunggelenk, n.n.bez. | 81.40.11↔ | Refixation e osteoch Fragm a Hüftgel, offen chir |
| 80.97.10↔ | Arthroskopische Exzision am oberen Sprunggelenk | 81.40.12↔ | Subchondrale Spongiosaplastik a Hüftgelenk, arthr |
| 80.97.11↔ | Sonstige Exzision am oberen Sprunggelenk | 81.40.13↔ | Subchondrale Spongiosaplastik a Hüftgelenk, offen chir |
| 80.97.20↔ | Arthroskopische Exzision am unteren Sprunggelenk | 81.40.14↔ | Knrpltx u Implnt v ivt hrg Gwklt a Hüftgl, arthr |
| 80.97.21↔ | Sonstige Exzision am unteren Sprunggelenk | 81.40.15↔ | Knrpltx u Implnt v ivt hrg Gwklt a Hüftgl, ofn chr |
| 80.97.30↔ | Entnahme eines Knorpeltransplantates am Sprunggelenk | 81.40.16↔ | Knorpelglättung am Hüftgelenk, arthroskopisch |
| 80.97.99↔ | Sonstige Exzision am Sprunggelenk, sonstige | 81.40.17↔ | Knorpelglättung am Hüftgelenk, offen chirurgisch |
| 80.98.00↔ | Sonstige Exzision an Fuss- und Zehengelenk, n.n.bez. | 81.40.18↔ | Subchondrale Knocheneröffnung a Hüftgelenk, arthr |
| 80.98.10↔ | Arthroskopische Exzision an Fuss- und Zehengelenken | 81.40.19↔ | Subchondrale Knocheneröffnung a Hüftgelenk, offen chir |
| 80.98.11↔ | Sonstige Exzision am Metatarsophalangealgelenk | 81.40.20↔ | Subch Knocheröff a Hüftgel m Einbr e azell Impl, arthr |
| 80.98.12↔ | Sonstige Exzision an sonstigen Fussgelenken | 81.40.30↔ | Arthropl a Hüftgel m Osteot d Beckens, sonstige Osteot |
| 80.98.13↔ | Sonstige Exzision an Zehengelenken | 81.40.31↔ | Arthrpl a Hüftgl m Osteot d Bckns, Trplsteotmie |
| 80.98.99↔ | Sonstige Exzision an Fuss- und Zehengelenk, sonstige | 81.40.32↔ | Pfannendachplastik am Hüftgelenk |
| 80.99.00↔ | Sonstige Exz an e Gel an and bez Lok, n.n.bez. | 81.40.33↔ | Girdlestone-Resektion am Hüftgelenk, primär |
| 80.99.10↔ | Arthroskopische Exzision am Sternoklavikulargelenk | 81.40.99↔ | Rekonstruktion am Hüftgelenk, sonstige |
| 80.99.11↔ | Sonstige Exzision am Sternoklavikulargelenk | 81.42↔ | Five in one Rekonstruktion am Kniegelenk |
| 80.99.20↔ | Arthroskopische Exzision am Iliosakralgelenk | 81.43↔ | Rekonstruktion am Kniegelenk nach unhappy triad |
| 80.99.21↔ | Sonstige Exzision am Iliosakralgelenk | 81.44.00↔ | Stabilisierung der Patella, n.n.bez. |
| 80.99.30↔ | Arthroskopische Exzision an der Symphyse | 81.44.10↔ | Stabilisierung der Patella, Retinakulumspaltung, lateral |
| 80.99.31↔ | Sonstige Exzision an der Symphyse | 81.44.11↔ | Stb d Ptl, Rtnklmsplntng, ltrl m Züglngsprtion |
| 80.99.90↔ | Arthr Exzision an einem Gelenk an and bez Lokalisation | 81.44.12↔ | Stab d Patel, Verlagerung d Patellarsehnenansatzes |
| 80.99.91↔ | Entn e Knorpeltx an e Gel an and bez Lokalisation | 81.44.13↔ | Stb d Ptl, Vrlg d Ptlrshnnstz m Knchnsn |
| 80.99.99↔ | Sonstige Exz an e Gel an and bez Lok, sonstige | 81.44.99↔ | Stabilisierung der Patella, sonstige |
| 81.00↔ | Spondylodese, n.n.bez. | 81.45.00↔ | Sonstige Rekonstruktion an den Kreuzbändern, n.n.bez. |
| 81.01↔ | Spondylodese an Atlas-Axis | 81.45.19↔ | Sonstige Rekonstruktion an den Kreuzbändern, arthr |
| 81.02↔ | Sonstige zervikale Spondylodese mit ventralem Zugang | 81.45.20↔ | Reko d vorderen Kreuzb m aut Patsehne, offen chir |
| 81.03↔ | Sonstige zervikale Spondylodese mit dorsalem Zugang | 81.45.21↔ | Reko d hint Kreuzb m aut Patsehne, offen chir |
| 81.04↔ | Dorsale und dorsolumbale Spondylodese, ventraler Zugang | 81.45.29↔ | Sonstige Rekonstruktion an D Kreuzbändern, offen chir |
| 81.05↔ | Dorsale und dorsolumbale Spondylodese, dorsaler Zugang | 81.45.99↔ | Sonstige Rekonstruktion an den Kreuzbändern, sonstige |
| 81.06↔ | Lumbale und lumbosakrale Spondylodese, ventraler Zugang | 81.46↔ | Sonstige Rekonstruktion am Kollateralband |
| 81.07↔ | Lumbale und lumbosakrale Spondylod, intratransverser Zugang | 81.47.00↔ | Sonstige Rekonstruktion am Kniegelenk, n.n.bez. |
| 81.08↔ | Lumbale und lumbosakrale Spondylodese, dorsaler Zugang | 81.47.10↔ | Refixation e osteochondralen Fragmentes a Kniegelenk |
| 81.11↔ | Arthrodesse am Sprunggelenk | 81.47.11↔ | Refixation e osteochondralen Fragm a Kniegelenk, arthr |
| 81.12.00↔ | Arthrodesse Double, n.n.bez. | 81.47.12↔ | Subchondrale Spongiosaplastik am Kniegelenk |
| 81.12.10↔ | Arthrodesse oberes Sprunggelenk mit unterem Sprunggelenk | 81.47.13↔ | Subchondrale Spongiosaplastik a Kniegelenk, arthr |
| 81.12.11↔ | Arthrod Ob Sg m unterem Sg und Chopartgelenk | 81.47.14↔ | Meniskusrefixation |
| 81.12.12↔ | Arthrod unteres Sprunggelenk, 2 Sprunggelenkskammern | 81.47.15↔ | Meniskusrefixation, arthroskopisch |
| 81.12.13↔ | Arthrod unteres Sprunggelenk, 3 Sprunggelenkskammern | 81.47.16↔ | Meiniskustransplantation |
| 81.12.99↔ | Arthrodesse Double, sonstige | 81.47.17↔ | Knorpeltx u Implant von vitro herg Gewkult a Kniegel |
| 81.13↔ | Subtalare Arthrodesse | 81.47.18↔ | Knrpltx u Implnt v ivt hrg Gwklt a Kniegl, arthr |
| 81.14↔ | Mediotarsale Arthrodesse | 81.47.19↔ | Knöcherne Refixation eines Kreuzbandes, offen chir |
| 81.15↔ | Tarsometatarsale Arthrodesse | 81.47.20↔ | Knöcherne Refixation eines Kreuzbandes, arthroskopisch |
| 81.16↔ | Metatarsophalangeale Arthrodesse | 81.47.21↔ | Knorpelglättung am Kniegelenk |
| 81.17↔ | Sonstige Arthrodesse am Fuss | 81.47.22↔ | Knorpelglättung am Kniegelenk, arthroskopisch |
| 81.18↔ | Arthrorise am subtalaren Gelenk | 81.47.23↔ | Subchondrale Knocheneröffnung am Kniegelenk |
| 81.20↔ | Arthrodesse an nicht bezeichneten Gelenken | 81.47.24↔ | Subchondrale Knocheneröffnung a Kniegelenk, arthr |
| 81.21↔ | Hüft-Arthrodesse | 81.47.25↔ | Subch Knocheröff a Kniegel m Einbr e azell Impl, arthr |
| 81.22↔ | Knie-Arthrodesse | 81.47.26↔ | Implnt e ptiendnduuelln mtllschn Knrplrstz a Kniegl |
| 81.23↔ | Schulter-Arthrodesse | 81.47.27↔ | Resektionsarthroplastik am Kniegelenk |
| 81.24↔ | Ellbogen-Arthrodesse | 81.47.30↔ | Sonstige Refixation und Naht a Kapselbapp d Kniegel |
| 81.25↔ | Arthrodesse am Radiokarpalgelenk | 81.47.31↔ | Sonstige Bandplastik am Kniegelenk, offen chirurgisch |
| 81.26↔ | Arthrodesse am Karpometakarpalgelenk | 81.47.40↔ | Sonstige Reko a Kniegel, Patel und ihr Halteapp |
| 81.27↔ | Arthrodesse am Metakarpophalangealgelenk | 81.47.90↔ | Sonstige Rekonstruktion am Kniegelenk, arthroskopisch |
| 81.28↔ | Interphalangeal-Arthrodesse | 81.47.99↔ | Sonstige Rekonstruktion am Kniegelenk, sonstige |
| 81.29.00↔ | Arthrodesse an anderen näher bezeichneten Gelenken, n.n.bez. | 81.49.00↔ | Sonstige Rekonstruktion am Sprunggelenk, n.n.bez. |
| 81.29.10↔ | Arthrodesse am Iliosakralgelenk | 81.49.10↔ | Refixation e osteoch Fragm, Ob Sprunggelenk, arthr |
| 81.29.20↔ | Arthrodesse an der Symphyse | 81.49.11↔ | Ref e osteoch Fragm, Ob Sprunggelenk, offen chir |
| 81.29.99↔ | Arthrodesse an anderen näher bezeichneten Gelenken, sonst | 81.49.12↔ | Ref e osteoch Fragm, Unteres Sprunggelenk, arthr |
| 81.30↔ | Reoperation einer Spondylodese, n.n.bez. | 81.49.13↔ | Ref e osteoch Fragm, Unteres Sprunggelenk, offen chir |
| 81.31↔ | Reoperation einer Spondylodese an Atlas-Axis | 81.49.14↔ | Subchondrale Spongiosaplastik, Ob Sprunggelenk, arthr |
| 81.32↔ | Reop e sonst zervikalen Spondylodes m ventralem Zugang | 81.49.15↔ | Subchondrale Spongiosaplastik, Ob Sg, offen chir |
| 81.33↔ | Reop e sonstigen zervikalen Spondylodese m dors Zugang | 81.49.16↔ | Subchondrale Spongiosaplastik, Unteres Sg, arthr |
| 81.34↔ | Reop e dors u dorsolumb Spondylodes, ventraler Zugang | 81.49.17↔ | Subchondrale Spongiosaplastik, Unteres Sg, offen chir |
| 81.35↔ | Reop e dors und dorsolumb Spondylodese, dors Zugang | 81.49.18↔ | Knorpeltx u Implant v ivit herg Gewkult, Ob Sg, arthr |
| 81.36↔ | Reop e lumb u lumbosakr Spondylodes, ventraler Zugang | 81.49.19↔ | Knrpltx u Implnt v ivt hrg Gwklt, Ob Sg, ofn chr |

| | | | |
|-----------|---|-----------|--|
| 81.49.20↔ | Knorpelx u Implant v ivit herg Gewkult, Unt Sg, arthr | 81.63.99↔ | Spondylodese o Reop e Spondylodese von 48 Wirbeln, so |
| 81.49.21↔ | Knorpelx u Implnt v ivt hrg Gwklt, Unt Sg, ofn chr | 81.64.00↔ | Spndylods o Reop e Spndylods v 9 o mhr Wrb, n.n.bez. |
| 81.49.22↔ | Knorpelglättung, Oberes Sprunggelenk, arthroskopisch | 81.64.10↔ | Spondylodese von 9 oder mehr Wirbeln, dorsal |
| 81.49.23↔ | Knorpelglättung, Oberes Sprunggelenk, offen chirurgisch | 81.64.11↔ | Spndylods v 9 o mhr Wrb, drs u vnt kmb, intrkrprl |
| 81.49.24↔ | Knorpelglättung, Unteres Sprunggelenk, arthroskopisch | 81.64.99↔ | Spondylodes o Reop e Spondylodes v 9 o mehr Wirb, so |
| 81.49.25↔ | Knorpelglättung, Unteres Sprunggelenk, offen chir | 81.65.00↔ | Vertebroplastik, n.n.bez. |
| 81.49.26↔ | Subchondrale Knocheröff, Oberes Sprunggelenk, arthr | 81.65.10↔ | Vertebroplastik, 1 Wirbelkörper |
| 81.49.27↔ | Subchondrale Knocheröff, Ob Sprunggelenk, offen chir | 81.65.11↔ | Vertebroplastik, 2 Wirbelkörper |
| 81.49.28↔ | Subchondrale Knocheröff, Unteres Sprunggelenk, arthr | 81.65.12↔ | Vertebroplastik, 3 Wirbelkörper |
| 81.49.29↔ | Subchondrale Knocheröff, Unteres Sg, offen chir | 81.65.13↔ | Vertebroplastik, 4 und mehr Wirbelkörper |
| 81.49.30↔ | Subch Knocheröff m Einbr e azell Impl, Ob Sg, arthr | 81.65.99↔ | Vertebroplastik, sonstige |
| 81.49.31↔ | Subch Knocheröff m Einbr e azell Impl, Unt Sg, arthr | 81.66.00↔ | Kyphoplastik, n.n.bez. |
| 81.49.32↔ | Resektionsarthroplastik am Sprunggelenk | 81.66.10↔ | Kyphoplastik, 1 Wirbelkörper |
| 81.49.33↔ | Refixation und Plast a Kapselbapp d ob Sprunggelenkes | 81.66.11↔ | Kyphoplastik, 2 Wirbelkörper |
| 81.49.99↔ | Sonstige Rekonstruktion am Sprunggelenk, sonstige | 81.66.12↔ | Kyphoplastik, 3 Wirbelkörper |
| 81.51.00↔ | Totalendoprothese des Hüftgelenks, n.n.bez. | 81.66.13↔ | Kyphoplastik, 4 und mehr Wirbelkörper |
| 81.51.10↔ | Totalendoprothese des Hüftgelenks, Sonderprothese | 81.66.99↔ | Kyphoplastik, sonstige |
| 81.51.99↔ | Totalendoprothese des Hüftgelenks, sonstige | 81.71.00↔ | Arthropl m Implant a Metakarpophal und lpg, n.n.bez. |
| 81.52.00↔ | Partielle Hüftarthroplastik, n.n.bez. | 81.71.10↔ | Inplantation einer sonstigen Fingergelenkendoprothese |
| 81.52.10↔ | Partielle Hüftarthpl, Femurkprot und Duokopfproth | 81.71.99↔ | Arthpastk m Impl a Metakarpophal- u Interphalangelek, so |
| 81.52.11↔ | Part Hüftarthpl, Gelfpannstüsch und GelschnPfanne | 81.72↔ | Arthropl ohne Implant a Metakarpophalangeal und lpg |
| 81.52.99↔ | Partielle Hüftarthroplastik, sonstige | 81.73↔ | Totaler Handgelenkersatz |
| 81.53.00↔ | Revision einer Hüftendoprothese, n.n.bez. | 81.74.00↔ | Arthropl m Implant a Karpok oder Karpomgel, n.n.bez. |
| 81.53.10↔ | Revision einer Hüftendoprothese, ohne Wechsel | 81.74.10↔ | Implantation einer Daumensattelgelenkendoprothese |
| 81.53.11↔ | Rv e Obrflrsprt a Hüftgl u Neuimpl e Hüftndprth | 81.74.99↔ | Arthropl m Implant a Karpok oder Karpomgel, sonstige |
| 81.53.12↔ | Revision e Duokopfproth und Neuimpl e Hüftendoproth | 81.75↔ | Arthropl ohne Implant a Karpok oder Kmkg |
| 81.53.13↔ | Rev e sonst Hüftendoproth und Neuimpl e Hüftendoproth | 81.80↔ | Totalprothese des Schultergelenks |
| 81.53.99↔ | Revision einer Hüftendoprothese, sonstige | 81.81↔ | Partielle Prothese des Schultergelenks |
| 81.54.00↔ | Totalendoprothese des Kniegelenks, n.n.bez. | 81.82.00↔ | Plast Reko b rez Schulterluxation, n.n.bez. |
| 81.54.10↔ | Unikondyläre Schlittenprothese des Kniegelenkes | 81.82.10↔ | Plst Rk b rz Schllx, Rf d Lbrm glnoidl, arthr |
| 81.54.11↔ | Bikondyläre Oberflächenersatzprothese des Kniegelenkes | 81.82.11↔ | Plst Rk b rz Schllx, Kpslrf m Fx a Glnoid, arthr |
| 81.54.12↔ | Scharnierendoprothese des Kniegelenkes | 81.82.19↔ | Plast Reko b rez Schulterluxation, sonstige, arthr |
| 81.54.13↔ | Patellaersatz des Kniegelenkes | 81.82.20↔ | Plast Reko b rez Schullux, Ref d Limbus, offen chir |
| 81.54.14↔ | Sonderprothese des Kniegelenkes | 81.82.21↔ | Plst Rk b rz Schllx, Vrd u hnt Pfnnrnndplstik |
| 81.54.99↔ | Totalendoprothese des Kniegelenks, sonstige | 81.82.22↔ | Plast Reko b rez Schullux, Vord u hint Kapselplastik |
| 81.55.00↔ | Revision einer Knieprothese, n.n.bez. | 81.82.29↔ | Plast Reko b rez Schullux, sonstige, offen chir |
| 81.55.10↔ | Revision einer Knieprothese, ohne Wechsel | 81.82.99↔ | Plast Reko b rez Schulterluxation, sonstige |
| 81.55.11↔ | Revision e Knieprothese und Wechsel e Patellaersatzes | 81.83.00↔ | Sonstiger Eingriff am Schultergelenk, n.n.bez. |
| 81.55.12↔ | Revision e Knieproth und Neuimpl e Knieendoprothese | 81.83.10↔ | Refixation e osteochondralen Fragm, Humerogel, arthr |
| 81.55.99↔ | Revision einer Knieprothese, sonstige | 81.83.11↔ | Refixation e osteoch Fragm, Humerogel, offen chir |
| 81.56↔ | Totalprothese des oberen Sprunggelenks | 81.83.12↔ | Refixation e osteoch Fragm, Akromklavikgel, arthr |
| 81.57.00↔ | Gelenkersatz an Fuss und Zehen, n.n.bez. | 81.83.13↔ | Refixation e osteoch Fragm, Akromklavikgel, offen chir |
| 81.57.10↔ | Gelenkersatz an Fuss und Zehen, Fußwurzelendoprothese | 81.83.14↔ | Subchondrale Spongiosaplastik, Humerogel, arthr |
| 81.57.11↔ | Gelenkersatz an Fuss und Zehen, Vorfuß- o Zehenendoproth | 81.83.15↔ | Subchondrale Spongiosaplastik, Humerogel, offen chir |
| 81.57.99↔ | Gelenkersatz an Fuss und Zehen, sonstige | 81.83.16↔ | Subchondrale Spongiosaplastik, Akromklavikgel, arthr |
| 81.59.00↔ | Revision des Gelenkersatzes der unteren Extremitäten, nnbez | 81.83.17↔ | Subchondrale Spongplast, Akromklavikgel, offen chir |
| 81.59.10↔ | Revision d Gelters d unteren Extrem, ohne Wechsel | 81.83.18↔ | Knorpelx u Implnt v ivt hrg Gwklt, Hmrgl, arthr |
| 81.59.11↔ | Revision und Wechsel einer Sprunggelenkendoprothese | 81.83.19↔ | Knorpelx u Implnt v ivt hrg Gwklt, Hmrgl, ofn chr |
| 81.59.12↔ | Revision und Wechsel einer Fusswurzelendoprothese | 81.83.20↔ | Knorpelx u Implnt v ivt hrg Gwklt, Akrmklvkgel, arthr |
| 81.59.13↔ | Revision und Wechsel e Vorfussoder Zehenendoprothese | 81.83.21↔ | Knorpelx u Implnt v ivt hrg Gwklt, Akrmklvkgel, ofn chr |
| 81.59.99↔ | Revision des Gelenkersatzes der unteren Extremitäten, sonst | 81.83.22↔ | Knorpelglättung, Humeroglenoidalgelenk, arthroskopisch |
| 81.62.00↔ | Spondylodes o Reop e Spondylodes v 23 Wirb, n.n.bez. | 81.83.23↔ | Knorpelglättung, Humeroglenoidalgelenk, offen chir |
| 81.62.10↔ | Spondylodese von 2 Wirbeln, dorsal | 81.83.24↔ | Knorpelglättung, Akromklavikgel, arthroskopisch |
| 81.62.11↔ | Spondylodes v 2 Wirbeln, dors u vent komb, interkorp | 81.83.25↔ | Knorpelglättung, Akromklavikgel, offen chirurgisch |
| 81.62.12↔ | Spondylodese von 2 Wirbeln, ventral, interkorporell | 81.83.26↔ | Subchondrale Knocheneröffnung, Humerogel, arthr |
| 81.62.13↔ | Spondylodese von 2 Wirbeln, dorsal, dynamisch | 81.83.27↔ | Subchondrale Knocheneröffnung, Humerogel, offen chir |
| 81.62.20↔ | Spondylodese von 3 Wirbeln, dorsal | 81.83.28↔ | Subchondrale Knocheneröffnung, Akromklavikgel, arthr |
| 81.62.21↔ | Spondylodes v 3 Wirbeln, dors u vent komb, interkorp | 81.83.29↔ | Subchondrale Knocheröff, Akromklavikgel, offen chir |
| 81.62.22↔ | Spondylodese von 3 Wirbeln, ventral, interkorporell | 81.83.30↔ | Sbch Knchröff m Enbr e azll Impl, Hmrgl, arthr |
| 81.62.23↔ | Spondylodese von 3 Wirbeln, dorsal, dynamisch | 81.83.31↔ | Sbch Knchröff m Enbr e azll Impl, Akrmklvkgel, arthr |
| 81.62.99↔ | Spondylodese o Reop e Spondylodese von 23 Wirbeln, so | 81.83.32↔ | Refixation des Labrum glenoidale, arthroskopisch |
| 81.63.00↔ | Spondylodes o Reop e Spondylodes v 48 Wirb, n.n.bez. | 81.83.33↔ | Erweiterung des subakromialen Raumes, arthroskopisch |
| 81.63.10↔ | Spondylodese von 4 - 6 Wirbeln, dorsal | 81.83.34↔ | Kapselraffung mit Fixation am Glenoid, arthroskopisch |
| 81.63.11↔ | Spondylodes v 4 6 Wirb, dors u vent komb, interkorp | 81.83.39↔ | Ref und Plast a Kapselbapp d Schultergel, so, arthr |
| 81.63.12↔ | Spondylodese von 4 - 6 Wirbeln, ventral, interkorporell | 81.83.40↔ | Resektionsarthroplastik am Schultergelenk |
| 81.63.13↔ | Spondylodese von 4 - 6 Wirbeln, dorsal, dynamisch | 81.83.41↔ | Refixation des Limbus, offen chirurgisch |
| 81.63.20↔ | Spondylodese von 7 - 8 Wirbeln, dorsal | 81.83.42↔ | Vordere und Hintere Pfannenrandplastik |
| 81.63.21↔ | Spondylodes v 7 8 Wirb, dors u vent komb, interkorp | 81.83.43↔ | Vordere und Hintere Kapselplastik |
| 81.63.22↔ | Spondylodese von 7 - 8 Wirbeln, ventral, interkorporell | 81.83.44↔ | Akrmioplstik m Drchtr d Lgmntm crcoacrmial, ofn chr |
| 81.63.23↔ | Spondylodese von 7 - 8 Wirbeln, dorsal, dynamisch | 81.83.49↔ | Ref u Plast a Kapselbapp d Schultergel, so, offen chir |

| | | | |
|-----------|---|-----------|---|
| 81.83.99↔ | Sonstiger Eingriff am Schultergelenk, sonstige | 81.96.33↔ | So Reko an Gel, Iliosgel, Subch Spongplast, arthr |
| 81.84↔ | Totalprothese des Ellbogens | 81.96.34↔ | So Reko an Gel, Iliosgel, Subch Spongplast, offen chir |
| 81.85.00↔ | Sonstige Rekonstruktion am Ellbogen, n.n.bez. | 81.96.35↔ | S Rk Gl, Iliosgl, Knrpltx u Impl v ivt hrg Gwklt, arthr |
| 81.85.10↔ | Refixation e osteochondralen Fragmentes a Ellb, arthr | 81.96.36↔ | S Rk Gl, Iliosgl, Knrpltx u Impl v ivt hrg Gwklt, offn chr |
| 81.85.11↔ | Refixation e osteochondralen Fragn a Ellb, offen chir | 81.96.37↔ | Sonstige Reko an Gel, Iliosgel, Knorpelgl, arthr |
| 81.85.12↔ | Subchondrale Spongiosaplastik a Ellbogen, arthr | 81.96.38↔ | Sonstige Reko an Gel, Iliosgel, Knorpelgl, offen chir |
| 81.85.13↔ | Subchondrale Spongiosaplastik a Ellbogen, offen chir | 81.96.39↔ | Sonst Rekonstruktion an Gelenken, Iliosakralgelenk, sonst |
| 81.85.14↔ | Knorpeltx u Implant a Ellb v ivit herg Gewkult, arthr | 81.96.3a↔ | So Reko an Gel, Iliosgel, Subch Knocheneröf, arthr |
| 81.85.15↔ | Knrpltx u Implnt a Ellb v ivt hrg Gwklt, offn chr | 81.96.3b↔ | S Rk an Gl, Iliosgl, Sbch Knchnröf, offn chr |
| 81.85.16↔ | Knorpelglättung am Ellbogen, arthroskopisch | 81.96.3c↔ | S Rk Gl, Iliosgl, Sbch Knchnröf m Enbr e azll Impl, arthr |
| 81.85.17↔ | Knorpelglättung am Ellbogen, offen chirurgisch | 81.96.40↔ | So Reko an Gel, Prox Tibiofibulargelenk, n.n.bez. |
| 81.85.18↔ | Subchondrale Knocheneröffnung a Ellbogen, arthr | 81.96.41↔ | S Rk an Gl, Prx Tbiofbgl, Rf e osteoch Frgm, arthr |
| 81.85.19↔ | Subchondrale Knocheneröffnung a Ellbogen, offen chir | 81.96.42↔ | S Rk an Gl, Prx Tbiofbgl, Rf e osteoch Frgm, offn chr |
| 81.85.20↔ | Subch Knocheröf a Ellb m Einbr e azell Impl, arthr | 81.96.43↔ | S Rk an Gl, Prx Tbiofbgl, Sbch Spngplst, arthr |
| 81.85.21↔ | Resektionsarthroplastik am Ellenbogengelenk | 81.96.44↔ | S Rk an Gl, Prx Tbiofbgl, Sbch Spngplst, offn chr |
| 81.85.30↔ | Prothetischer Ersatz der distalen Humerusgelenkfläche | 81.96.45↔ | S Rk Gl, Prx Tbiofbgl, Knrpltx u Impl v ivt hrg Gwklt, arthr |
| 81.85.31↔ | Sonstige Rekonstruktion am Ellbogen, Radiuskopprothese | 81.96.46↔ | S Rk Gl, Prx Tbiofbgl, Knrpltx u Impl v ivt hrg Gwklt, offn chr |
| 81.85.32↔ | Sonstige Rekonstruktion am Ellbogen, Ulnakopfprothese | 81.96.47↔ | So Reko an Gel, Prox Tibiofbgl, Knorpelgl, arthr |
| 81.85.99↔ | Sonstige Rekonstruktion am Ellbogen, sonstige | 81.96.48↔ | S Rk an Gl, Prx Tbiofbgl, Knrplgl, offn chr |
| 81.90.00↔ | Chondrozytentransplantation, n.n.bez. | 81.96.49↔ | So Reko an Gel, Prox Tibiofibulargelenk, So |
| 81.90.20↔ | Autg matrixinduzierte Chondrozyttx an Gel, offen chir | 81.96.4a↔ | S Rk an Gl, Prx Tbiofbgl, Sbch Knchnröf, arthr |
| 81.90.99↔ | Chondrozytentransplantation, sonstige | 81.96.4b↔ | S Rk an Gl, Prx Tbiofbgl, Sbch Knchnröf, offn chr |
| 81.93.00↔ | Naht an Kapsel od Ligament der oberen Extremitäten, n.n.bez. | 81.96.4c↔ | S Rk Gl, Prx Tbiofbgl, Sbch Knchnröf m Enbr e azll Impl, arthr |
| 81.93.10↔ | Naht des Bandapparates der Klavikula | 81.96.50↔ | Sonstige Rekonstruktion an Gel, Metatarsgel, n.n.bez. |
| 81.93.20↔ | Naht des radioulnaren Ringbandes | 81.96.51↔ | S Rk an Gl, Mtrsgl, Rf e osteoch Frgm, arthr |
| 81.93.21↔ | Naht des distalen radioulnaren Bandapparates | 81.96.52↔ | S Rk an Gl, Mtrsgl, Rf e osteoch Frgm, offn chr |
| 81.93.30↔ | Nht an Kaps o Lig d ob Extrem, Handwur und Mitthand | 81.96.53↔ | So Reko an Gel, Metatarsgel, Subch Spongplast, arthr |
| 81.93.99↔ | Naht an Kapsel o Ligament der oberen Extremitäten, sonst | 81.96.54↔ | S Rk an Gl, Mtrsgl, Sbch Spngplst, offn chr |
| 81.94↔ | Naht an Kapsel od Ligament von Sprunggelenk oder Fuss | 81.96.55↔ | S Rk Gl, Mtrsgl, Knrpltx u Impl v ivt hrg Gwklt, arthr |
| 81.95.00↔ | Nht an Kaps o Lig d übrigen unteren Extrem, n.n.bez. | 81.96.56↔ | S Rk Gl, Mtrsgl, Knrpltx u Impl v ivt hrg Gwklt, offn chr |
| 81.95.10↔ | Nht Kps o Lg d übrgn unt Extrem, Nht d vrd Kreuzb, arthr | 81.96.57↔ | Sonstige Reko an Gel, Metatarsgel, Knorpelgl, arthr |
| 81.95.11↔ | Nht Kps o Lg d üb unt Extrem, Nht d vrd Kreuzb, offn chr | 81.96.58↔ | So Reko an Gel, Metatarsgel, Knorpelgl, offen chir |
| 81.95.12↔ | Nht Kps o Lg d übrgn unt Extrem, Nht d hnt Kreuzb, arthr | 81.96.59↔ | Sonstige Rekonstruktion an Gel, Metatarsgel, sonstige |
| 81.95.13↔ | Nht Kps o Lg d üb unt Extrem, Nht d hnt Kreuzb, offn chr | 81.96.5a↔ | So Reko an Gel, Metatarsgel, Subch Knocheröf, arthr |
| 81.95.14↔ | Nht Kps o Lg d üb unt Extrem, Nht md Kpslb Eingr a Mnsks, arthr | 81.96.5b↔ | S Rk an Gl, Mtrsgl, Sbch Knchnröf, offn chr |
| 81.95.15↔ | Nht Kps o Lg d üb unt Extrem, Nht md Kpslb Engr a Mnsks, offchr | 81.96.5c↔ | S Rk Gl, Mtrsgl, Sbch Knchnröf m Enbr e azll Impl, arthr |
| 81.95.16↔ | Nht Kps o Lg d übrgn unt Extrem, Nht d lt Kpslbbp, arthr | 81.96.60↔ | Sonst Rekonstruktion an Gelenken, Zehengelenk, n.n.bez. |
| 81.95.17↔ | Nht Kps o Lg d üb unt Extrem, Nht d lt Kpslbbp, offn chr | 81.96.61↔ | So Reko an Gel, Zehengel, Ref e osteoch Fragn, arthr |
| 81.95.18↔ | Nht Kps o Lg d üb unt Extrem, Nht d drs Kpslbbp, offn chr | 81.96.62↔ | S Rk an Gl, Zhngl, Rf e osteoch Frgm, offn chr |
| 81.95.99↔ | Nht an Kaps o Lig d übrigen unteren Extrem, sonstige | 81.96.63↔ | So Reko an Gel, Zehengelenk, Subch Spongplast, arthr |
| 81.96.00↔ | Sonstige Rekonstruktion an Gelenken, n.n.bez. | 81.96.64↔ | So Reko an Gel, Zehengel, Subch Spongplast, offen chir |
| 81.96.10↔ | Sonstige Reko an Gel, Sternoklavikulargelenk, n.n.bez. | 81.96.65↔ | S Rk Gl, Zhngl, Knrpltx u Implnt v ivt hrg Gwklt, arthr |
| 81.96.11↔ | S Rk an Gl, Strnklgl, Rf e osteoch Frgm, arthr | 81.96.66↔ | S Rk Gl, Zhngl, Knrpltx u Impl v ivt hrg Gwklt, offn chr |
| 81.96.12↔ | S Rk an Gl, Strnklgl, Rf e osteoch Frgm, offn chr | 81.96.67↔ | Sonstige Reko an Gel, Zehengelenk, Knorpelgl, arthr |
| 81.96.13↔ | So Reko an Gel, Sternoklgel, Subch Spongplast, arthr | 81.96.68↔ | So Reko an Gel, Zehengelenk, Knorpelgl, offen chir |
| 81.96.14↔ | S Rk an Gl, Strnklgl, Sbch Spngplst, offn chr | 81.96.69↔ | Sonst Rekonstruktion an Gelenken, Zehengelenk, sonst |
| 81.96.15↔ | S Rk Gl, Strnklgl, Knrpltx u Impl v ivt hrg Gwklt, arthr | 81.96.6a↔ | So Reko an Gel, Zehengelenk, Subch Knocheröf, arthr |
| 81.96.16↔ | S Rk Gl, Strnklgl, Knrpltx u Impl v ivt hrg Gwklt, offn chr | 81.96.6b↔ | S Rk an Gl, Zhngl, Sbch Knchnröf, offn chr |
| 81.96.17↔ | So Reko an Gel, Sternoklgel, Knorpelgl, arthr | 81.96.6c↔ | S Rk Gl, Zhngl, Sbch Knchnröf m Enbr e azll Impl, arthr |
| 81.96.18↔ | So Reko an Gel, Sternoklgel, Knorpelgl, offen chir | 81.96.70↔ | Sonstige Reko an Gel, sonstige Gel d Fusses, n.n.bez. |
| 81.96.19↔ | Sonstige Reko an Gel, Sternoklavikulargelenk, sonstige | 81.96.71↔ | S Rk an Gl, S Gl d Fsss, Rf e osteoch Frgm, arthr |
| 81.96.1a↔ | So Reko an Gel, Sternoklgel, Subch Knocheröf, arthr | 81.96.72↔ | S Rk an Gl, S Gl d Fsss, Rf e osteoch Frgm, offn chr |
| 81.96.1b↔ | S Rk an Gl, Strnklgl, Sbch Knchnröf, offn chr | 81.96.73↔ | S Rk an Gl, S Gl d Fsss, Sbch Spngplst, arthr |
| 81.96.1c↔ | S Rk Gl, Strnklgl, Sbch Knchnröf m Enbr e azlläm Impl, arthr | 81.96.74↔ | S Rk an Gl, S Gl d Fsss, Sbch Spngplst, offn chr |
| 81.96.20↔ | Sonst Rekonstruktion an Gelenken, Handgelenk, n.n.bez. | 81.96.75↔ | S Rk Gl, S Gl d Fsss, Knrpltx u Impl v ivt hrg Gwklt, arthr |
| 81.96.21↔ | So Reko an Gel, Hdgel, Ref e osteoch Fragn, arthr | 81.96.76↔ | S Rk Gl, S Gl d Fsss, Knrpltx u Impl v ivt hrg Gwklt, offn chr |
| 81.96.22↔ | So Reko an Gel, Hdgel, Ref e osteoch Fragn, offen chir | 81.96.77↔ | So Reko an Gel, So Gel d Fusses, Knorpelgl, arthr |
| 81.96.23↔ | So Reko an Gel, Hdgel, Subchondrale Spongplast, arthr | 81.96.78↔ | So Reko an Gel, So Gel d Fusses, Knorpelgl, offen chir |
| 81.96.24↔ | So Reko an Gel, Hdgel, Subch Spongplast, offen chir | 81.96.79↔ | Sonstige Reko an Gel, sonstige Fuss, sonstige |
| 81.96.25↔ | S Rk Gl, Hdgl, Knrpltx u Implnt v ivt hrg Gwklt, arthr | 81.96.7a↔ | S Rk an Gl, S Gl d Fsss, Sbch Knchnröf, arthr |
| 81.96.26↔ | S Rk Gl, Hdgl, Knrpltx u Impl v ivt hrg Gwklt, offn chr | 81.96.7b↔ | S Rk an Gl, S Gl d Fsss, Sbch Knchnröf, offn chr |
| 81.96.27↔ | Sonstige Reko an Gel, Hdgel, Knorpelgl, arthr | 81.96.7c↔ | S Rk Gl, S Gl d Fsss, Sbch Knchnröf m Enbr e azll Impl, arthr |
| 81.96.28↔ | Sonstige Reko an Gel, Hdgel, Knorpelgl, offen chir | 81.96.80↔ | Sonstige Rekonstruktion an and näher bez Gel, n.n.bez. |
| 81.96.29↔ | Sonst Rekonstruktion an Gelenken, Handgelenk, sonst | 81.96.81↔ | So Reko an and näh bez Gel, Ref e osteoch Fragn, arthr |
| 81.96.2a↔ | So Reko an Gel, Hdgel, Subchondrale Knocheneröf, arthr | 81.96.82↔ | S Rk an and näh bz Gl, Rf e osteoch Frgm, offn chr |
| 81.96.2b↔ | So Reko an Gel, Hdgel, Subch Knocheröf, offen chir | 81.96.83↔ | So Reko an and näh bez Gel, Subch Spongplast, arthr |
| 81.96.2c↔ | S Rk Gl, Hdgl, Sbch Knchnröf m Enbr e azll Impl, arthr | 81.96.84↔ | S Rk an and näh bz Gl, Sbch Spngplst, offn chr |
| 81.96.30↔ | Sonst Rekonstruktion an Gelenken, Iliosakralgelenk, n.n.bez. | 81.96.85↔ | S Rk and näh bz Gl, Knrpltx u Impl v ivt hrg Gwklt, arthr |
| 81.96.31↔ | So Reko an Gel, Iliosgel, Ref e osteoch Fragn, arthr | 81.96.86↔ | S Rk and näh bz Gl, Knrpltx u Impl v ivt hrg Gwklt, offn chr |
| 81.96.32↔ | S Rk an Gl, Iliosgl, Rf e osteoch Frgm, offn chr | 81.96.87↔ | Sonstige Reko an and näh bez Gel, Knorpelgl, arthr |

| | | | |
|-----------|---|-----------|--|
| 81.96.88↔ | So Reko an and näh bez Gel, Knorpelgl, offen chir | 81.99.3e↔ | Arthr Op a Gelkn, Fuss und Zehengelenk sonstige |
| 81.96.89↔ | Sonstige Rekonstruktion an and näher bez Gel, sonstige | 81.99.3f↔ | Arthr Operation a Gelkn, Metatarsophalangealgelenk |
| 81.96.8a↔ | So Reko an and näh bez Gel, Subch Knochenröf, arthr | 81.99.3g↔ | Arthroskopische Operation am Gelenkknorpel, Zehengelenk |
| 81.96.8b↔ | S Rk an and näh bez Gl, Sbc Knchnröf, offn chr | 81.99.41↔ | Offen Chir Operation a Gelkn, Humeroglenoidalgelenk |
| 81.96.8c↔ | S Rk and näh bez Gl, Stoch Knchnröf m Enbr e azll Impl, arthr | 81.99.42↔ | Offen Chir Operation a Gelenkknorpel, Akromklavikgel |
| 81.96.90↔ | Sonstige gelrek und gelpl Eingr, n.n.bez. | 81.99.43↔ | Offen Chir Operation a Gelkn, Sternoklavikulargelenk |
| 81.96.91↔ | So gelrek u gelpl Eingr, Nht e Kaps o Kollateralbandes | 81.99.44↔ | Offen chirurgische Operation am Gelenkknorpel, Ellbogen |
| 81.96.92↔ | So gelrek und gelpl Eingr, Ref a Kapselbapp and Gel | 81.99.45↔ | Offen chirurgische Operation am Gelenkknorpel, Handgelenk |
| 81.96.93↔ | So gelrek und gelpl Eingr, Implant/Entf e Kollagenmen | 81.99.46↔ | Offen chirurgische Op am Gelenkknorpel, Iliosakralgelenk |
| 81.96.94↔ | S glrk u gpl Engr, Implnt/Entf e Klgnmn, arthr | 81.99.47↔ | Offen chirurgische Operation am Gelenkknorpel, Symphyse |
| 81.96.95↔ | S glrk u gpl Engr Implnt e Endprth an Gl d ob Extrim, S | 81.99.48↔ | Offen chirurgische Operation am Gelenkknorpel, Hüftgelenk |
| 81.96.96↔ | S glrk u gpl Engr, Enbr v Abstdshltn (z.B. n Entf e Endprth) | 81.99.49↔ | Offen chirurgische Operation am Gelenkknorpel, sonstige |
| 81.96.97↔ | S glrk u gpl Engr, Kpl Erstimp/Wchslop Gelep m Kners, Ers bn Gl | 81.99.4a↔ | Offen Chir Op a Gelkn und an D Menisken, Kniegel |
| 81.96.98↔ | Sonstige gelrek und gelpl Eingr, Resektpl a Hdgel | 81.99.4b↔ | Offen Chir Op a Gelkn, Proximales Tibiofibulargelenk |
| 81.96.99↔ | Sonstige Rekonstruktion an Gelenken, sonstige | 81.99.4c↔ | Offen Chir Operation a Gelkn, Oberes Sprunggelenk |
| 81.96.9a↔ | So gelrek und gelpl Eingr, Resektpl an Gel d Fusses | 81.99.4d↔ | Offen Chir Operation a Gelkn, Unteres Sprunggelenk |
| 81.96.9b↔ | Sonstige gelrek und gelpl Eingr, sonstige gelpl Eingr | 81.99.4e↔ | Offen Chir Op a Gelkn, Fuss und Zehengelenk sonstige |
| 81.97.00↔ | Revision einer Gelenkprothese a d ob Extrimät, nnbez | 81.99.4f↔ | Offen Chir Operation a Gelkn, Metatarsgel |
| 81.97.10↔ | Revision e Gelproth an d oberen Extrim, ohne Wechsel | 81.99.4g↔ | Offen chirurgische Operation am Gelenkknorpel, Zehengelenk |
| 81.97.11↔ | Revision und Wechsel e Totalprothese d Schultergelenks | 81.99.51↔ | Arthr und Temporäre Fix e Gel, Humeroglenoidalgelenk |
| 81.97.12↔ | Revision und Wechsel einer Humeruskopfprothese | 81.99.52↔ | Arthr und Temporäre Fix e Gelenkes, Akromklavikgel |
| 81.97.13↔ | Rev und Wechsel e Totalprothese d Ellenbogengelenks | 81.99.53↔ | Arthr und Temporäre Fix e Gel, Sternoklavikulargelenk |
| 81.97.14↔ | Revision und Wechsel einer Radiuskopffprothese | 81.99.54↔ | Arthrorise und Temporäre Fixation eines Gelenkes, Ellbogen |
| 81.97.15↔ | Revision und Wechsel einer Handgelenkendoprothese | 81.99.55↔ | Arthrorise und Temporäre Fixation eines Gelenkes, Handgelenk |
| 81.97.16↔ | Revision und Wechsel einer Daumsatgelprot | 81.99.56↔ | Arthr und Temporäre Fix e Gelenkes, Iliosakralgelenk |
| 81.97.17↔ | Revision und Wechsel e sonstigen Fingergelendprot | 81.99.57↔ | Arthrorise und Temporäre Fixation eines Gelenkes, Symphyse |
| 81.97.99↔ | Revision einer Gelenkprothese an der oberen Extrimät, so | 81.99.58↔ | Arthrorise und Temporäre Fixation eines Gelenkes, Hüftgelenk |
| 81.99.11↔ | Arthr Revision eines Gelenkes, Humeroglenoidalgelenk | 81.99.5a↔ | Arthrorise und Temporäre Fixation eines Gelenkes, Kniegelenk |
| 81.99.12↔ | Arthr Revision eines Gelenkes, Akromioklavikulargelenk | 81.99.5b↔ | Arthr und Temporäre Fix e Gel, Prox Tibiofibulargelenk |
| 81.99.13↔ | Arthr Revision eines Gelenkes, Sternoklavikulargelenk | 81.99.5c↔ | Arthr und Temporäre Fix e Gel, Oberes Sprunggelenk |
| 81.99.14↔ | Arthroskopische Revision eines Gelenkes, Ellbogen | 81.99.5d↔ | Arthr und Temporäre Fix e Gel, Unteres Sprunggelenk |
| 81.99.15↔ | Arthroskopische Revision eines Gelenkes, Handgelenk | 81.99.5e↔ | Arthr und Temporäre Fix e Gel, Fuss und Zehen, so |
| 81.99.16↔ | Arthroskopische Revision eines Gelenkes, Iliosakralgelenk | 81.99.5f↔ | Arthr und Temporäre Fix e Gel, Metatarsgel |
| 81.99.17↔ | Arthroskopische Revision eines Gelenkes, Symphyse | 81.99.5g↔ | Arthrorise und Temp Fixation eines Gelenkes, Zehengelenk |
| 81.99.18↔ | Arthroskopische Revision eines Gelenkes, Hüftgelenk | 81.99.81↔ | Sonstige Arthr Op an Gel und Gelstrukt, Handglenk |
| 81.99.1a↔ | Arthroskopische Revision eines Gelenkes, Kniegelenk | 81.99.82↔ | Sonstige Arthr Op an Gel und Gelstrukt, Kniegel |
| 81.99.1b↔ | Arthr Revision e Gel, Proximales Tibiofibulargelenk | 81.99.83↔ | Sonstige Arthr Op an Gel und Gelstrukt, Ob Sg |
| 81.99.1c↔ | Arthr Revision eines Gelenkes, Oberes Sprunggelenk | 81.99.91↔ | Sonstige offen Chir Op an Gel und Gelkn, Humerogel |
| 81.99.1d↔ | Arthr Revision eines Gelenkes, Unteres Sprunggelenk | 81.99.92↔ | So offen Chir Op an Gel und Gelkn, Akromklavikgel |
| 81.99.1e↔ | Arthr Revision e Gel, Fuss und Zehengelenk sonstige | 81.99.93↔ | So offen Chir Op an Gel und Gelkn, Sternoklgel |
| 81.99.1f↔ | Arthr Revision e Gelenkes, Metatarsophalangealgelenk | 81.99.94↔ | Sonstige offen Chir Operationen an Gel und Gelkn, Ellb |
| 81.99.1g↔ | Arthroskopische Revision eines Gelenkes, Zehengelenk | 81.99.95↔ | So offen Chir Op an Gel u Gelkn, Prox Radioulnargelenk |
| 81.99.21↔ | Offen Chir Revision e Gelenkes, Humeroglenoidalgelenk | 81.99.96↔ | Sonstige offen Chir Op an Gel und Gelkn, Hdgel |
| 81.99.22↔ | Offen Chir Revision eines Gelenkes, Akromklavikgel | 81.99.97↔ | Sonstige offen Chir Op an Gel und Gelkn, Iliosgel |
| 81.99.23↔ | Offen Chir Revision e Gelenkes, Sternoklavikulargelenk | 81.99.98↔ | Sonstige offen Chir Op an Gel und Gelkn, Hüftgel |
| 81.99.24↔ | Offen chirurgische Revision eines Gelenkes, Ellbogen | 81.99.9a↔ | So offen Chir Op an Gel und Gelkn, Prox Tibiofbgel |
| 81.99.25↔ | Offen chirurgische Revision eines Gelenkes, Handgelenk | 81.99.9b↔ | Sonstige offen Chir Op an Gel und Gelkn, Ob Sg |
| 81.99.26↔ | Offen chirurgische Revision eines Gelenkes, Iliosakralgelenk | 81.99.9c↔ | So offen Chir Op an Gel und Gelkn, Unteres Sprunggelenk |
| 81.99.27↔ | Offen chirurgische Revision eines Gelenkes, Symphyse | 81.99.9e↔ | So offen Chir Op an Gel und Gelkn, Fuss und Zehen, so |
| 81.99.28↔ | Offen chirurgische Revision eines Gelenkes, Hüftgelenk | 81.99.9f↔ | Sonstige offen Chir Op an Gel und Gelkn, Metatarsgel |
| 81.99.29↔ | Offen chirurgische Revision eines Gelenkes, sonstige | 81.99.9g↔ | Sonstige offen Chir Op an Gel und Gelkn, Zehengelenk |
| 81.99.2a↔ | Offen chirurgische Revision eines Gelenkes, Kniegelenk | 82.01.00↔ | Exploration an der Handsehnscheide, n.n.bez. |
| 81.99.2b↔ | Offen Chir Revision e Gel, Prox Tibiofibulargelenk | 82.01.10↔ | Exploration an der Handsehnscheide, Extensoren |
| 81.99.2c↔ | Offen chirurgische Revision eines Gelenkes, Oberes Sprunggl | 82.01.11↔ | Exploration an der Handsehnscheide, Flexoren |
| 81.99.2d↔ | Offen chirurgische Revision eines Gelenkes, Unteres Sprunggl | 82.01.99↔ | Exploration an der Handsehnscheide, sonstige |
| 81.99.2e↔ | Offen Chir Rev e Gel, Fuss und Zehengelenk sonstige | 82.02↔ | Myotomie an der Hand |
| 81.99.2f↔ | Offen Chir Revision e Gel, Metatarsophalangealgelenk | 82.03↔ | Bursotomie an der Hand |
| 81.99.2g↔ | Offen chirurgische Revision eines Gelenkes, Zehengelenk | 82.04↔ | Inzision und Drainage von Palmar- oder Thenarraum |
| 81.99.31↔ | Arthr Operation a Gelenkknorpel, Humeroglenoidalgelenk | 82.09.00↔ | Sonstige Inzision an den Weichteilen der Hand, n.n.bez. |
| 81.99.32↔ | Arthr Operation a Gelenkknorpel, Akromklavikgel | 82.09.10↔ | S Inzs an D Weicht d Hnd, Shnnfchspltnng an d Hnd |
| 81.99.33↔ | Arthr Operation a Gelkn, Sternoklavikulargelenk | 82.09.99↔ | Sonstige Inzision an den Weichteilen der Hand, sonstige |
| 81.99.34↔ | Arthroskopische Operation am Gelenkknorpel, Ellbogen | 82.11.00↔ | Tenotomie der Hand, n.n.bez. |
| 81.99.35↔ | Arthroskopische Operation am Gelenkknorpel, Handgelenk | 82.11.10↔ | Tenotomie der Hand, Handgelenk, perkutan |
| 81.99.36↔ | Arthroskopische Operation am Gelenkknorpel, Iliosakralgelenk | 82.11.11↔ | Tenotomie der Hand, Finger, perkutan |
| 81.99.37↔ | Arthroskopische Operation am Gelenkknorpel, Symphyse | 82.11.20↔ | Tenotomie der Hand, offen chirurgisch |
| 81.99.38↔ | Arthroskopische Operation am Gelenkknorpel, Hüftgelenk | 82.11.99↔ | Tenotomie der Hand, sonstige |
| 81.99.3a↔ | Arthr Operation a Gelkn und an D Menisken, Kniegelenk | 82.12↔ | Fasziotomie der Hand |
| 81.99.3b↔ | Arthr Operation a Gelkn, Proximales Tibiofibulargelenk | 82.19.00↔ | Sonst Durchtrennung von Weichteilen der Hand, n.n.bez. |
| 81.99.3c↔ | Arthr Operation am Gelenkknorpel, Oberes Sprunggelenk | 82.19.10↔ | So Durchtr v Weichteilen d Hand, Durchtr v Mn d Hand |
| 81.99.3d↔ | Arthr Operation am Gelenkknorpel, Unteres Sprunggelenk | 82.19.99↔ | Sonst Durchtrennung von Weichteilen der Hand, sonst |



| | | | |
|-----------|--|-----------|---|
| 82.21↔ | Exzision einer Läsion an einer Sehnnenscheide der Hand | 83.01.11↔ | Exploration einer Sehnnenscheide, Schulter und Axilla |
| 82.22↔ | Exzision einer Läsion an einem Handmuskel | 83.01.12↔ | Exploration einer Sehnnenscheide, Oberarm und Ellenbogen |
| 82.29↔ | Exzision einer anderen Läsion an den Weichteilen der Hand | 83.01.13↔ | Exploration einer Sehnnenscheide, Unterarm |
| 82.31↔ | Bursektomie an der Hand | 83.01.14↔ | Exploration einer Sehnnenscheide, Brustwand und Rücken |
| 82.32↔ | Exzision einer Handsehne zur Transplantation | 83.01.15↔ | Explor e Sehnnenscheide, Leisten und Genreg und Gesäß |
| 82.33↔ | Sonstige Tenonektomie an der Hand | 83.01.16↔ | Exploration einer Sehnnenscheide, Untere Extremität |
| 82.34↔ | Exzision von Muskel oder Faszie der Hand zur Transplantation | 83.01.19↔ | Exploration einer Sehnnenscheide, Andere Lokalisation |
| 82.35.00↔ | Sonstige Fasziektomie der Hand, n.n.bez. | 83.01.99↔ | Exploration einer Sehnnenscheide, sonstige |
| 82.35.10↔ | Fasziektomie der Hohlhand | 83.02.00↔ | Myotomie, n.n.bez. |
| 82.35.11↔ | Fasziektomie der Hand und Finger mit Neurolyse | 83.02.10↔ | Myotomie, Kopf und Hals |
| 82.35.12↔ | Fasziekt d Hand und Fing m Neurolyse und Arteriolyse | 83.02.11↔ | Myotomie, Schulter und Axilla |
| 82.35.13↔ | Fasziektomie der Hand und Finger mit Arthrolyse | 83.02.12↔ | Myotomie, Oberarm und Ellenbogen |
| 82.35.99↔ | Sonstige Fasziektomie der Hand, sonstige | 83.02.13↔ | Myotomie, Unterarm |
| 82.36↔ | Sonstige Myektomie der Hand | 83.02.14↔ | Myotomie, Brustwand, Bauch und Rücken |
| 82.41↔ | Naht an einer Sehnnenscheide der Hand | 83.02.15↔ | Myotomie, Leisten- und Genitalregion und Gesäss |
| 82.42↔ | Sekundäre Naht an einer Beugesehne der Hand | 83.02.16↔ | Myotomie, Untere Extremität |
| 82.43↔ | Sekundäre Naht an einer anderen Sehne der Hand | 83.02.19↔ | Myotomie, Andere Lokalisation |
| 82.44↔ | Sonstige Naht an einer Beugesehne der Hand | 83.02.99↔ | Myotomie, sonstige |
| 82.45↔ | Sonstige Naht an einer anderen Sehne der Hand | 83.03.00↔ | Bursotomie, n.n.bez. |
| 82.46.00↔ | Naht an Muskel oder Faszie der Hand, n.n.bez. | 83.03.10↔ | Bursotomie, Kopf und Hals |
| 82.46.10↔ | Naht an einer Faszie der Hand | 83.03.11↔ | Bursotomie, Schulter und Axilla |
| 82.46.20↔ | Naht an einem Muskel der Hand | 83.03.12↔ | Bursotomie, Oberarm und Ellenbogen |
| 82.46.99↔ | Naht an Muskel oder Faszie der Hand, sonstige | 83.03.13↔ | Bursotomie, Unterarm |
| 82.51↔ | Verlängerung einer Sehne der Hand | 83.03.14↔ | Bursotomie, Brustwand, Bauch und Rücken |
| 82.52↔ | Verkürzung einer Sehne der Hand | 83.03.15↔ | Bursotomie, Leisten- und Genitalregion und Gesäss |
| 82.53↔ | Reinsertion einer Sehne der Hand | 83.03.16↔ | Bursotomie, Untere Extremität |
| 82.54↔ | Reinsertion eines Muskels der Hand | 83.03.19↔ | Bursotomie, Andere Lokalisation |
| 82.55↔ | Sonstige Längenänderung an Muskel oder Sehne der Hand | 83.03.99↔ | Bursotomie, sonstige |
| 82.56↔ | Sonstr Transfer oder Transplantation einer Sehne der Hand | 83.09.00↔ | Sonstige Inzision an den Weichteilen, n.n.bez. |
| 82.57.00↔ | Sonstige Transposition einer Sehne der Hand, n.n.bez. | 83.09.10↔ | Fremdkentf aus Muskel, Sehne oder Fasz, Kopf und Hals |
| 82.57.10↔ | So Transp e Sehn d Hand, Transp e Beugesehne d Hand | 83.09.11↔ | Fremdkentf aus M, Sehne oder Fasz, Schulter und Axilla |
| 82.57.99↔ | Sonstige Transposition einer Sehne der Hand, sonstige | 83.09.12↔ | Fremdkentf aus M, Sehne oder Fasz, Oberarm und Ellb |
| 82.58↔ | Sonstr Transfer oder Transplantation eines Handmuskels | 83.09.13↔ | Fremdkentf aus Muskel, Sehne oder Fasz, Unterarm |
| 82.59↔ | Sonstige Transposition eines Handmuskels | 83.09.14↔ | Fremdkentf aus M, Sehne o Fasz, Bruw, Bauch und Rücken |
| 82.61↔ | Pollizisation mit Übertragung von Nerven und Blutversorgung | 83.09.15↔ | Fremdkentf aus M, Sehn o Fasz, Leist u Genreg u Gesäss |
| 82.69↔ | Sonstige Rekonstruktion des Daumens | 83.09.16↔ | Fremdkentf aus Muskel, Sehne oder Fasz, Untere Extrem |
| 82.71↔ | Rekonstruktion eines Ringbandes | 83.09.19↔ | Fremdkentf aus Muskel, Sehne oder Fasz, And Lok |
| 82.72.00↔ | Plast Op an d Hand m M o FaszTransplantat, n.n.bez. | 83.09.90↔ | Sonstige Inzision an den Weichteilen, Kopf und Hals |
| 82.72.10↔ | Plastische Op m M o FaszTransplantat an e Fing | 83.09.91↔ | Sonst Inzision an den Weichteilen, Schulter und Axilla |
| 82.72.11↔ | Plast Op m M o FaszTransplantat an sonst Teil d Hand | 83.09.92↔ | Sonst Inzision an den Weichteilen, Oberarm und Ellenbogen |
| 82.72.99↔ | Plast Op an d Hand m M o FaszTransplantat, sonstiges | 83.09.93↔ | Sonstige Inzision an den Weichteilen, Unterarm |
| 82.79↔ | Plastische Op an d Hand m and Transplantat o Implant | 83.09.94↔ | So Inzis an D Weichteilen, Bruw, Bauch und Rücken |
| 82.81↔ | Transfer eines Fingers, ausgenommen Daumen | 83.09.95↔ | So Inzis an D Weichteilen, Leist u Genreg u Gesäss |
| 82.82↔ | Plastische Rekonstruktion einer Spalthand | 83.09.96↔ | Sonstige Inzision an den Weichteilen, Untere Extremität |
| 82.83↔ | Plastische Rekonstruktion bei Makrodaktylie | 83.09.97↔ | Sonst Inzision an den Weichteilen, Andere Lokalisation |
| 82.84↔ | Plastische Rekonstruktion bei Mallet-Finger | 83.09.99↔ | Sonstige Inzision an den Weichteilen, sonstige |
| 82.85↔ | Sonstige Tenodese an der Hand | 83.11↔ | Tenotomie der Achillessehne |
| 82.86.00↔ | Sonstige Tenoplastik an der Hand, n.n.bez. | 83.12↔ | Tenotomie der Hüft-Adduktoren |
| 82.86.10↔ | Tenoplastik von Beugesehnen der Hand | 83.13.00↔ | Sonstige Tenotomie, n.n.bez. |
| 82.86.11↔ | Schaffung eines Transplantlagers für Sehnen an der Hand | 83.13.10↔ | Inzision einer Sehne, Kopf und Hals |
| 82.86.12↔ | Revision (ohne Wechsel) e Sehnenimplantates an d Hand | 83.13.11↔ | Inzision einer Sehne, Schulter und Axilla |
| 82.86.13↔ | Wechsel eines Sehnenimplantates an der Hand | 83.13.12↔ | Inzision einer Sehne, Oberarm und Ellenbogen |
| 82.86.99↔ | Sonstige Tenoplastik an der Hand, sonstige | 83.13.13↔ | Inzision einer Sehne, Unterarm |
| 82.89.00↔ | Sonstige plastische Operationen an der Hand, n.n.bez. | 83.13.14↔ | Inzision einer Sehne, Brustwand, Bauch und Rücken |
| 82.89.10↔ | Sehnnenscheidenplastik an der Hand | 83.13.15↔ | Inzision e Sehne, Leisten und Genreg und Gesäss |
| 82.89.11↔ | Knöcherne Ref von Bänder d Handwur und Mitthand | 83.13.16↔ | Inzision einer Sehne, Untere Extremität |
| 82.89.12↔ | Knöcherne Refixation von sonstigen Bänder der Hand | 83.13.19↔ | Inzision einer Sehne, Andere Lokalsiation |
| 82.89.13↔ | Glübrgreifnd Weichteildstrktion b kng Anm d Hnd | 83.13.20↔ | Durchtrennung einer Sehne, Kopf und Hals |
| 82.89.14↔ | Radialislation bei kongenitalen Anomalien der Hand | 83.13.21↔ | Durchtrennung einer Sehne, Schulter und Axilla |
| 82.89.15↔ | Rs v Schnürrngn m plstschr Rk b kng Anm d Hnd | 83.13.22↔ | Durchtrennung einer Sehne, Oberarm und Ellenbogen |
| 82.89.16↔ | Transfer einer Zehe als Fingerersatz | 83.13.23↔ | Durchtrennung einer Sehne, Unterarm |
| 82.89.99↔ | Sonstige plastische Operationen an der Hand, sonstige | 83.13.24↔ | Durchtrennung einer Sehne, Brustwand, Bauch und Rücken |
| 82.91↔ | Lösung von Adhäsionen an der Hand | 83.13.25↔ | Durchtr e Sehne, Leisten und genitalregion und Gesäss |
| 82.99.00↔ | Sonstige Op an M, Sehne und Fasz d Hand, n.n.bez. | 83.13.26↔ | Durchtrennung einer Sehne, Untere Extremität |
| 82.99.10↔ | Sonstige Operationen an Sehnen der Hand | 83.13.29↔ | Durchtrennung einer Sehne, Andere Lokalisation |
| 82.99.20↔ | Sonstige Operationen an Faszien der Hand | 83.13.99↔ | Sonstige Tenotomie, sonstige |
| 82.99.30↔ | Sonstige Operationen an Muskeln der Hand | 83.14.00↔ | Fasziotomie oder Aponeurotomie, n.n.bez. |
| 82.99.99↔ | Sonstige Op an M, Sehne und Fasz d Hand, sonstige | 83.14.10↔ | Fasziotomie oder Aponeurotomie, Kopf und Hals |
| 83.01.00↔ | Exploration einer Sehnnenscheide, n.n.bez. | 83.14.11↔ | Fasziotomie oder Aponeurotomie, Schulter und Axilla |
| 83.01.10↔ | Exploration einer Sehnnenscheide, Kopf- und Hals | 83.14.12↔ | Fasziotomie oder Aponeurotomie, Oberarm und Ellenbogen |

| | | | |
|-----------|---|-----------|---|
| 83.14.13↔ | Fasziotomie oder Aponeurotomie, Unterarm | 83.39.29↔ | Exzision e Läsion an e Faszie, And Lokalisation |
| 83.14.14↔ | Fasziotomie o Aponeurotomie, Brustwand, Bauch und Rücken | 83.39.99↔ | Exzision einer Läsion an anderen Weichteilen, sonstige |
| 83.14.15↔ | Fasziotomie o Aponeurotomie, Leist u Genreg u Gesäss | 83.41↔ | Exzision einer Sehne zur Transplantation |
| 83.14.16↔ | Fasziotomie oder Aponeurotomie, Untere Extremität | 83.42.00↔ | Sonstige Tenonektomie, n.n.bez. |
| 83.14.19↔ | Fasziotomie oder Aponeurotomie, Andere Lokalisation | 83.42.10↔ | Sonstige Tenonektomie, Kopf und Hals |
| 83.14.99↔ | Fasziotomie oder Aponeurotomie, sonstige | 83.42.11↔ | Sonstige Tenonektomie, Schulter und Axilla |
| 83.19.00↔ | Sonstige Durchtrennung von Weichteilen, n.n.bez. | 83.42.12↔ | Sonstige Tenonektomie, Oberarm und Ellenbogen |
| 83.19.10↔ | Durchtrennung eines Muskels, Kopf und Hals | 83.42.13↔ | Sonstige Tenonektomie, Unterarm |
| 83.19.11↔ | Durchtrennung eines Muskels, Schulter und Axilla | 83.42.14↔ | Sonstige Tenonektomie, Brustwand, Bauch und Rücken |
| 83.19.12↔ | Durchtrennung eines Muskels, Oberarm und Ellenbogen | 83.42.15↔ | Sonst Tenonektomie, Leisten- und Genitalregion und Gesäss |
| 83.19.13↔ | Durchtrennung eines Muskels, Unterarm | 83.42.16↔ | Sonstige Tenonektomie, Untere Extremität |
| 83.19.14↔ | Durchtrennung eines Muskels, Bruw, Bauch und Rücken | 83.42.19↔ | Sonstige Tenonektomie, Andere Lokalisation |
| 83.19.15↔ | Durchtr e Muskels, Leisten und Genreg und Gesäss | 83.42.99↔ | Sonstige Tenonektomie, sonstige |
| 83.19.16↔ | Durchtrennung eines Muskels, Untere Extremität | 83.43.00↔ | Exzision von Muskel od Faszie zur Transplantation, n.n.bez. |
| 83.19.19↔ | Durchtrennung eines Muskels, Andere Lokalisation | 83.43.10↔ | Entnahme eines myokutanen Lappens zur Transplantation |
| 83.19.20↔ | Desins von Muskel, Sehne und Faszie, Kopf und Hals | 83.43.11↔ | Entn e osteom o osteofasz Lp zur Transplantation |
| 83.19.21↔ | Desins von Muskel, Sehne und Fasz, Schulter und Axilla | 83.43.12↔ | Entn e sonst Lappentx m mikrovask Anast aus M o Fasz |
| 83.19.22↔ | Desins von Muskel, Sehne und Faszie, Oberarm und Ellb | 83.43.99↔ | Exzision von Muskel oder Faszie zur Transplantation, sonst |
| 83.19.23↔ | Desinsertion von Muskel, Sehne und Faszie, Unterarm | 83.49.00↔ | Sonstige Exzision von Weichteilen, n.n.bez. |
| 83.19.24↔ | Desins von M, Sehne und Fasz, Bruw, Bauch und Rücken | 83.49.10↔ | Exzision einer Sehnscheide, Kopf und Hals |
| 83.19.25↔ | Desins von M, Sehn u Fasz, Leist u Genreg u Gesäss | 83.49.11↔ | Exzision einer Sehnscheide, Schulter und Axilla |
| 83.19.26↔ | Desins von Muskel, Sehne und Faszie, Untere Extremität | 83.49.12↔ | Exzision einer Sehnscheide, Oberarm und Ellenbogen |
| 83.19.29↔ | Desins von Muskel, Sehne und Faszie, And Lokalisation | 83.49.13↔ | Exzision einer Sehnscheide, Unterarm |
| 83.19.30↔ | Lappenstieldurchtrennung nach Lappenpl, Kopf und Ha | 83.49.14↔ | Exzision einer Sehnscheide, Brustwand und Rücken |
| 83.19.31↔ | Lappensturdurch nach Lappenpl, Schulter und Axilla | 83.49.15↔ | Exz e Sehnscheide, Leisten und Genreg und Gesäss |
| 83.19.32↔ | Lappensturdurch nach Lappenpl, Oberarm und Ellb | 83.49.16↔ | Exzision einer Sehnscheide, Untere Extremität |
| 83.19.33↔ | Lappenstieldurchtrennung nach Lappenplastik, Unterarm | 83.49.19↔ | Exzision einer Sehnscheide, Andere Lokalisation |
| 83.19.34↔ | Lappensturdurch nach Lappenpl, Bruw, Bauch und Rücken | 83.49.20↔ | Kompartmentresektion, Kopf und Hals |
| 83.19.35↔ | Lappensturdurch na Lappenpl, Leist u Genreg u Gesäss | 83.49.21↔ | Kompartmentresektion, Schulter und Axilla |
| 83.19.36↔ | Lappenstieldurchtrennung nach Lappenpl, Untere Extrem | 83.49.22↔ | Kompartmentresektion, Oberarm und Ellenbogen |
| 83.19.39↔ | Lappensturdurch nach Lappenpl, And Lokalisation | 83.49.23↔ | Kompartmentresektion, Unterarm |
| 83.19.90↔ | Sonstige Durchtrennung von Weichteilen, Kopf und Hals | 83.49.24↔ | Kompartmentresektion, Brustwand, Bauch und Rücken |
| 83.19.91↔ | Sonst Durchtrennung von Weichteilen, Schulter und Axilla | 83.49.25↔ | Kompartmentresektion, Leisten und Genreg und Gesäss |
| 83.19.92↔ | Sonst Durchtrennung von Weichteilen, Oberarm und Ellenbogen | 83.49.26↔ | Kompartmentresektion, Untere Extremität |
| 83.19.93↔ | Sonstige Durchtrennung von Weichteilen, Unterarm | 83.49.29↔ | Kompartmentresektion, Andere Lokalisation |
| 83.19.94↔ | So Durchtr von Weichteilen, Bruw, Bauch und Rücken | 83.49.30↔ | Sonstige Exzision von Weichteilen, Kopf und Hals |
| 83.19.95↔ | So Durchtr von Weichteilen, Leist u Genreg u Gesäss | 83.49.31↔ | Sonstige Exzision von Weichteilen, Schulter und Axilla |
| 83.19.96↔ | Sonst Durchtrennung von Weichteilen, Untere Extremität | 83.49.32↔ | Sonst Exzision von Weichteilen, Oberarm und Ellenbogen |
| 83.19.97↔ | Sonst Durchtrennung von Weichteilen, Andere Lokalisation | 83.49.33↔ | Sonstige Exzision von Weichteilen, Unterarm |
| 83.19.99↔ | Sonstige Durchtrennung von Weichteilen, sonstige | 83.49.34↔ | Sonst Exzision von Weichteilen, Brustwand, Bauch u Rücken |
| 83.31.00↔ | Exzision einer Läsion an einer Sehnscheide, n.n.bez. | 83.49.35↔ | So Exz von Weichteilen, Leist und Genreg und Gesäss |
| 83.31.10↔ | Exzision einer Läsion an einer Sehnscheide, Kopf und Hals | 83.49.36↔ | Sonstige Exzision von Weichteilen, Untere Extremität |
| 83.31.11↔ | Exz e Läsion an e Sehnscheide, Schulter und Axilla | 83.49.39↔ | Sonstige Exzision von Weichteilen, Andere Lokalisation |
| 83.31.12↔ | Exzision e Läsion an e Sehnscheide, Oberarm und Ellb | 83.49.99↔ | Sonstige Exzision von Weichteilen, sonstige |
| 83.31.13↔ | Exzision einer Läsion an einer Sehnscheide, Unterarm | 83.5x.00↔ | Bursektomie, n.n.bez. |
| 83.31.14↔ | Exz e Läs an e Sehnscheid, Brustwand, Bauch u Rücken | 83.5x.10↔ | Bursektomie, Kopf und Hals |
| 83.31.15↔ | Exz e Läs an e Sehnscheid, Leist u Genreg u Gesäss | 83.5x.11↔ | Bursektomie, Schulter und Axilla |
| 83.31.16↔ | Exz einer Läsion an einer Sehnscheide, Untere Extremität | 83.5x.12↔ | Bursektomie, Oberarm und Ellenbogen |
| 83.31.19↔ | Exzision e Läsion an e Sehnscheide, And Lokalisation | 83.5x.13↔ | Bursektomie, Unterarm |
| 83.31.99↔ | Exzision einer Läsion an einer Sehnscheide, sonstige | 83.5x.14↔ | Bursektomie, Brustwand, Bauch und Rücken |
| 83.32.00↔ | Exzision einer Läsion an einem Muskel, n.n.bez. | 83.5x.15↔ | Bursektomie, Leisten- und Genitalregion und Gesäss |
| 83.32.10↔ | Exzision einer Läsion an einem Muskel, Kopf und Hals | 83.5x.16↔ | Bursektomie, Untere Extremität |
| 83.32.11↔ | Exzision einer Läsion an einem Muskel, Schulter und Arm | 83.5x.19↔ | Bursektomie, Andere Lokalisation |
| 83.32.12↔ | Exzision e Läsion an e Muskel, Bruw, Bauch und Rücken | 83.5x.99↔ | Bursektomie, sonstige |
| 83.32.13↔ | Exz e Läs an e Muskel, Leisten und Genreg und Gesäss | 83.61.00↔ | Naht einer Sehnscheide, n.n.bez. |
| 83.32.14↔ | Exzision einer Läsion an einem Muskel, Untere Extremität | 83.61.10↔ | Naht einer Sehnscheide, Kopf und Hals |
| 83.32.19↔ | Exzision einer Läsion an einem Muskel, Andere Lokalisation | 83.61.11↔ | Naht einer Sehnscheide, Schulter und Axilla |
| 83.32.99↔ | Exzision einer Läsion an einem Muskel, sonstige | 83.61.12↔ | Naht einer Sehnscheide, Oberarm und Ellenbogen |
| 83.39.00↔ | Exzision einer Läsion an anderen Weichteilen, n.n.bez. | 83.61.13↔ | Naht einer Sehnscheide, Unterarm |
| 83.39.10↔ | Exzision einer Läsion an einer Sehne, Kopf und Hals | 83.61.14↔ | Naht einer Sehnscheide, Brustwand, Bauch und Rücken |
| 83.39.11↔ | Exzision einer Läsion an einer Sehne, Schulter und Arm | 83.61.15↔ | Naht einer Sehnscheide, Leisten- und Genitalreg u Gesäss |
| 83.39.12↔ | Exz e Läs and Weicht, Exz e Läs e Shn, Brw, Bauch u Rücken | 83.61.16↔ | Naht einer Sehnscheide, Untere Extremität |
| 83.39.13↔ | Exz e Läs an e Sehne, Leisten und Genreg und Gesäss | 83.61.19↔ | Naht einer Sehnscheide, Andere Lokalisation |
| 83.39.14↔ | Exzision einer Läsion an einer Sehne, Untere Extremität | 83.61.99↔ | Naht einer Sehnscheide, sonstige |
| 83.39.19↔ | Exzision einer Läsion an einer Sehne, And Lokalisation | 83.62.00↔ | Sekundäre Naht einer Sehne, n.n.bez. |
| 83.39.20↔ | Exzision einer Läsion an einer Faszie, Kopf und Hals | 83.62.10↔ | Sekundäre Naht einer Sehne, Kopf und Hals |
| 83.39.21↔ | Exzision einer Läsion an einer Faszie, Schulter und Arm | 83.62.11↔ | Sekundäre Naht einer Sehne, Schulter und Axilla |
| 83.39.22↔ | Exzision e Läsion an e Faszie, Bruw, Bauch und Rücken | 83.62.12↔ | Sekundäre Naht einer Sehne, Oberarm und Ellenbogen |
| 83.39.23↔ | Exz e Läsion an e Fasz, Leisten und Genreg und Gesäss | 83.62.13↔ | Sekundäre Naht einer Sehne, Unterarm |
| 83.39.24↔ | Exzision e Läsion an e Faszie, Untere Extremität | 83.62.14↔ | Sekundäre Naht einer Sehne, Brustwand, Bauch und Rücken |



| | | | |
|-----------|--|-----------|---|
| 83.62.15↔ | Sekundäre Naht e Sehne, Leisten und Genreg und Gesäss | 83.75.14↔ | Sehnentransfer o Tx, Bruw, Bauch und Rücken |
| 83.62.16↔ | Sekundäre Naht einer Sehne, Untere Extremität | 83.75.15↔ | Sehnentransfer o Tx, Leist und Genreg und Gesäss |
| 83.62.19↔ | Sekundäre Naht einer Sehne, Andere Lokalisation | 83.75.16↔ | Sehnentransfer oder -transplantation, Untere Extremität |
| 83.62.99↔ | Sekundäre Naht einer Sehne, sonstige | 83.75.19↔ | Sehnentransfer oder -transplantation, Andere Lokalisation |
| 83.63↔ | Plastische Rekonstruktion der Rotatorenmanschette | 83.75.99↔ | Sehnentransfer oder -transplantation, sonstige |
| 83.64.00↔ | Sonstige Naht einer Sehne, n.n.bez. | 83.76.00↔ | Sonstige Sehnentransposition, n.n.bez. |
| 83.64.10↔ | Sonstige Naht einer Sehne, Kopf und Hals | 83.76.10↔ | Sonstige Sehnentransposition, Kopf und Hals |
| 83.64.11↔ | Sonstige Naht einer Sehne, Schulter und Axilla | 83.76.11↔ | Sonstige Sehnentransposition, Schulter und Axilla |
| 83.64.12↔ | Sonstige Naht einer Sehne, Oberarm und Ellenbogen | 83.76.12↔ | Sonstige Sehnentransposition, Oberarm und Ellenbogen |
| 83.64.13↔ | Sonstige Naht einer Sehne, Unterarm | 83.76.13↔ | Sonstige Sehnentransposition, Unterarm |
| 83.64.14↔ | Sonstige Naht an Muskel oder Faszie, Brustwand, Bauch und Rücken | 83.76.14↔ | Sonstige Sehnentransposition, Brustwand und Rücken |
| 83.64.15↔ | Sonst Naht einer Sehne, Leisten- und Genitalreg u Gesäss | 83.76.15↔ | So Sehnentransposition, Leist und Genreg und Gesäss |
| 83.64.16↔ | Sonstige Naht einer Sehne, Untere Extremität | 83.76.16↔ | Sonstige Sehnentransposition, Untere Extremität |
| 83.64.19↔ | Sonstige Naht einer Sehne, Andere Lokalisation | 83.76.19↔ | Sonstige Sehnentransposition, Andere Lokalisation |
| 83.64.99↔ | Sonstige Naht einer Sehne, sonstige | 83.76.99↔ | Sonstige Sehnentransposition, sonstige |
| 83.65.00↔ | Sonstige Naht an Muskel oder Faszie, n.n.bez. | 83.77.00↔ | Muskeltransfer oder -transplantation, n.n.bez. |
| 83.65.10↔ | Sonstige Naht an Muskel oder Faszie, Kopf und Hals | 83.77.10↔ | Muskeltransfer oder -transplantation, Kopf und Hals |
| 83.65.11↔ | Sonst Naht an Muskel oder Faszie, Schulter und Axilla | 83.77.11↔ | Muskeltransfer oder -transplantation, Schulter und Axilla |
| 83.65.12↔ | Sonst Naht an Muskel oder Faszie, Oberarm und Ellenbogen | 83.77.12↔ | Muskeltransfer oder -transplantation, Oberarm und Ellenbogen |
| 83.65.13↔ | Sonstige Naht an Muskel oder Faszie, Unterarm | 83.77.13↔ | Muskeltransfer oder -transplantation, Unterarm |
| 83.65.14↔ | Sonst Naht an Muskel o Faszie, Brustwand, Bauch und Rücken | 83.77.14↔ | Mtransfer o transplantation, Bruw, Bauch und Rücken |
| 83.65.15↔ | Sonstige Nht an M o Fasz, Leist und Genreg und Gesäss | 83.77.15↔ | MTransf o Tx, Leist und Genreg und Gesäss |
| 83.65.16↔ | Sonstige Naht an Muskel oder Faszie, Untere Extremität | 83.77.16↔ | Muskeltransfer oder -transplantation, Untere Extremität |
| 83.65.19↔ | Sonst Naht an Muskel oder Faszie, Andere Lokalsiation | 83.77.19↔ | Muskeltransfer oder -transplantation, Andere Lokalisation |
| 83.65.99↔ | Sonstige Naht an Muskel oder Faszie, sonstige | 83.77.99↔ | Muskeltransfer oder -transplantation, sonstige |
| 83.71.00↔ | Sehnenvorverlagerung, n.n.bez. | 83.79↔ | Sonstige Muskeltransposition |
| 83.71.10↔ | Sehnenvorverlagerung, Kopf und Hals | 83.81.00↔ | Sehnentransplantation, n.n.bez. |
| 83.71.11↔ | Sehnenvorverlagerung, Schulter und Axilla | 83.81.10↔ | Sehnentransplantation, Kopf und Hals |
| 83.71.12↔ | Sehnenvorverlagerung, Oberarm und Ellenbogen | 83.81.11↔ | Sehnentransplantation, Schulter und Axilla |
| 83.71.13↔ | Sehnenvorverlagerung, Unterarm | 83.81.12↔ | Sehnentransplantation, Oberarm und Ellenbogen |
| 83.71.14↔ | Sehnenvorverlagerung, Brustwand, Bauch und Rücken | 83.81.13↔ | Sehnentransplantation, Unterarm |
| 83.71.15↔ | Sehnenverlängerung, Leisten- und Genitalregion und Gesäss | 83.81.14↔ | Sehnentransplantation, Brustwand, Bauch und Rücken |
| 83.71.16↔ | Sehnenvorverlagerung, Untere Extremität | 83.81.15↔ | Sehnentransplantation, Leisten- und Genitalregion und Gesäss |
| 83.71.19↔ | Sehnenvorverlagerung, Andere Lokalisation | 83.81.16↔ | Sehnentransplantation, Untere Extremität |
| 83.71.99↔ | Sehnenvorverlagerung, sonstige | 83.81.19↔ | Sehnentransplantation, Andere Lokalisation |
| 83.72.00↔ | Sehnenrückverlagerung, n.n.bez. | 83.81.99↔ | Sehnentransplantation, sonstige |
| 83.72.10↔ | Sehnenrückverlagerung, Kopf und Hals | 83.82.00↔ | Muskel- oder Faszientransplantation, n.n.bez. |
| 83.72.11↔ | Sehnenrückverlagerung, Schulter und Axilla | 83.82.10↔ | Faszientransplantation, Kopf und Hals |
| 83.72.12↔ | Sehnenrückverlagerung, Oberarm und Ellenbogen | 83.82.11↔ | Faszientransplantation, Schulter und Axilla |
| 83.72.13↔ | Sehnenrückverlagerung, Unterarm | 83.82.12↔ | Faszientransplantation, Oberarm und Ellenbogen |
| 83.72.14↔ | Sehnenrückverlagerung, Brustwand, Bauch und Rücken | 83.82.13↔ | Faszientransplantation, Unterarm |
| 83.72.15↔ | Sehnenverkürzung, Leisten- und Genitalregion und Gesäss | 83.82.14↔ | Faszientransplantation, Brustwand, Bauch und Rücken |
| 83.72.16↔ | Sehnenrückverlagerung, Untere Extremität | 83.82.15↔ | Fasztx, Leisten und Genitalregion und Gesäss |
| 83.72.19↔ | Sehnenrückverlagerung, Andere Lokalisation | 83.82.16↔ | Faszientransplantation, Untere Extremität |
| 83.72.99↔ | Sehnenrückverlagerung, sonstige | 83.82.19↔ | Faszientransplantation, Andere Lokalisation |
| 83.73.00↔ | Reinsertion einer Sehne, n.n.bez. | 83.82.20↔ | Transplantation e lok M oder Faszip, Kopf und Ha |
| 83.73.10↔ | Reinsertion einer Sehne, Kopf und Hals | 83.82.21↔ | Transplantation e lok M o Faszip, Schult und Axilla |
| 83.73.11↔ | Reinsertion einer Sehne, Schulter und Axilla | 83.82.22↔ | Transplantation e lok M o Faszip, Oberarm und Ellb |
| 83.73.12↔ | Reinsertion einer Sehne, Oberarm und Ellenbogen | 83.82.23↔ | Transplantation e lok Muskel oder Faszip, Unterarm |
| 83.73.13↔ | Reinsertion einer Sehne, Unterarm | 83.82.24↔ | Tx e lok M o Faszip, Bruw, Bauch und Rücken |
| 83.73.14↔ | Reinsertion einer Sehne, Brustwand, Bauch und Rücken | 83.82.25↔ | Tx e lok M o Faszip, Leist und Genreg und Gesäss |
| 83.73.15↔ | Reinsertion e Sehne, Leisten- u Genitalregion u Gesäss | 83.82.26↔ | Transplantation e lok M oder Faszip, Untere Extrem |
| 83.73.16↔ | Reinsertion einer Sehne, Untere Extremität | 83.82.29↔ | Transplantation e lok Muskel oder Faszip, And Lok |
| 83.73.19↔ | Reinsertion einer Sehne, Andere Lokalisation | 83.82.30↔ | Transplantation e osteom o osteofasz Lp, Kopf und Ha |
| 83.73.99↔ | Reinsertion einer Sehne, sonstige | 83.82.31↔ | Tx e osteom o osteofasz Lp, Schult und Axilla |
| 83.74.00↔ | Reinsertion eines Muskels, n.n.bez. | 83.82.32↔ | Transplantation e osteom o osteofasz Lp, Oba und Ellb |
| 83.74.10↔ | Reinsertion eines Muskels, Kopf und Hals | 83.82.33↔ | Transplantation e osteom o osteofasz Lp, Unterarm |
| 83.74.11↔ | Reinsertion eines Muskels, Schulter und Axilla | 83.82.34↔ | Tx e osteom o osteofasz Lp, Bruw, Bauch und Rücken |
| 83.74.12↔ | Reinsertion eines Muskels, Oberarm und Ellenbogen | 83.82.35↔ | Tx e osteom o osteofasz Lp, Leist u Genreg u Gesäss |
| 83.74.13↔ | Reinsertion eines Muskels, Unterarm | 83.82.36↔ | Transplantation e osteom o osteofasz Lp, Untere Extrem |
| 83.74.14↔ | Reinsertion eines Muskels, Brustwand, Bauch und Rücken | 83.82.39↔ | Transplantation e osteom o osteofasz Lp, And Lok |
| 83.74.15↔ | Reinsertion eines Muskels, Leisten- und Genitalregion | 83.82.40↔ | Tx e snst Lppntx m mkrvsk Anst aus M o Fsz, Kpf u H |
| 83.74.16↔ | Reinsertion eines Muskels, Untere Extremität | 83.82.41↔ | Tx e snst Lppntx m mkrvsk Anst aus M o Fsz, Schlit u Axil |
| 83.74.19↔ | Reinsertion eines Muskels, Andere Lokalisation | 83.82.42↔ | Tx e snst Lppntx m mkrvsk Anst aus M o Fsz, Ob u Ellb |
| 83.74.99↔ | Reinsertion eines Muskels, sonstige | 83.82.43↔ | Tx e snst Lppntx m mkrvsk Anst aus M o Fsz, Unt |
| 83.75.00↔ | Sehnentransfer oder -transplantation, n.n.bez. | 83.82.44↔ | Tx e so Lppntx m mkrvsk Anst aus M o Fsz, Brw, Bauch u Rückn |
| 83.75.10↔ | Sehnentransfer oder -transplantation, Kopf und Hals | 83.82.45↔ | Tx e so Lppntx m mkrvsk Anst aus M o Fsz, Leist u Gnrg u Gsäß |
| 83.75.11↔ | Sehnentransfer oder -transplantation, Schulter und Axilla | 83.82.46↔ | Tx e snst Lppntx m mkrvsk Anst aus M o Fsz, Unt Extm |
| 83.75.12↔ | Sehnentransfer oder -transplantation, Oberarm und Ellenbogen | | |
| 83.75.13↔ | Sehnentransfer oder -transplantation, Unterarm | | |

| | | | |
|-----------|---|-----------|---|
| 83.82.47↔ | Tx e snst Lpntm m mkrvsk Anst aus M o Fsz, And Lk | 83.88.44↔ | Tenodese, Brustwand, Bauch und Rücken |
| 83.82.99↔ | Muskel- oder Faszientransplantation, sonstige | 83.88.45↔ | Tenodese, Leisten- und Genitalregion und Gesäß |
| 83.83↔ | Plastische Rekonstruktion eines Ringbandes | 83.88.46↔ | Tenodese, Untere Extremität |
| 83.84↔ | Lösung eines Klumpfußes, n.a.klass. | 83.88.49↔ | Tenodese, Andere Lokalisation |
| 83.85.00↔ | Sonstige Längenänderung an Muskel oder Sehne, n.n.bez. | 83.88.90↔ | Sonst plastische Operationen an der Sehne, Kopf und Hals |
| 83.85.10↔ | Verlängerung von Muskel oder Sehne, Kopf und Hals | 83.88.91↔ | Sonstige plastische Op an d Sehne, Schulter und Axilla |
| 83.85.11↔ | Verlängerung von Muskel oder Sehne, Schulter und Axilla | 83.88.92↔ | Sonstige plastische Op an d Sehne, Oba und Ellb |
| 83.85.12↔ | Verlängerung von Muskel oder Sehne, Oberarm und Ellb | 83.88.93↔ | Sonstige plastische Operationen an der Sehne, Unterarm |
| 83.85.13↔ | Verlängerung von Muskel oder Sehne, Unterarm | 83.88.94↔ | Sonstige Plast Op an d Sehne, Bruw, Bauch und Rücken |
| 83.85.14↔ | Verlängerung von M oder Sehne, Bruw, Bauch und Rücken | 83.88.95↔ | So Plast Op an d Sehn, Leist und Genreg und Gesäß |
| 83.85.15↔ | Verlängerung von M o Sehn, Leist und Genreg und Gesäß | 83.88.96↔ | Sonst plastische Operationen an der Sehne, Untere Extremität |
| 83.85.16↔ | Verlängerung von Muskel oder Sehne, Untere Extremität | 83.88.97↔ | Sonstige plastische Operationen an d Sehne, And Lok |
| 83.85.19↔ | Verlängerung von Muskel oder Sehne, Andere Lokalisation | 83.88.99↔ | Sonstige plastische Operationen an der Sehne, sonstige |
| 83.85.20↔ | Verkürzung von Muskel oder Sehne, Kopf und Hals | 83.89.00↔ | Sonstige plastische Operationen an der Faszie, n.n.bez. |
| 83.85.21↔ | Verkürzung von Muskel oder Sehne, Schulter und Axilla | 83.89.10↔ | Verlängerung, Verkürzung und Dopp e Fasz, Kopf und Ha |
| 83.85.22↔ | Verkürzung von Muskel oder Sehne, Oberarm und Ellb | 83.89.11↔ | Verlängerung, Verk u Dopp e Fasz, Schult u Axilla |
| 83.85.23↔ | Verkürzung von Muskel oder Sehne, Unterarm | 83.89.12↔ | Verlängerung, Verkürzung und Dopp e Fasz, Oba und Ellb |
| 83.85.24↔ | Verkürzung von M oder Sehne, Bruw, Bauch und Rücken | 83.89.13↔ | Verlängerung, Verkürzung und Dopp e Faszie, Unterarm |
| 83.85.25↔ | Verkürzung von M o Sehne, Leist und Genreg und Gesäß | 83.89.14↔ | Verlängerung, Verk u Dopp e Fasz, Bruw, Bauch u Rücken |
| 83.85.26↔ | Verkürzung von Muskel oder Sehne, Untere Extremität | 83.89.15↔ | Verl, Verk u Dopp e Fasz, Leist u Genreg u Gesäß |
| 83.85.29↔ | Verkürzung von Muskel oder Sehne, Andere Lokalisation | 83.89.16↔ | Verlängerung, Verkürzung u Dopp e Fasz, Untere Extrem |
| 83.85.99↔ | Sonstige Längenänderung an Muskel oder Sehne, sonstige | 83.89.19↔ | Verlängerung, Verkürzung und Dopp e Fasz, And Lok |
| 83.86↔ | Quadrizepsehnen-Rekonstruktion | 83.89.20↔ | Deckung eines Defektes an einer Faszie, Kopf und Hals |
| 83.87.00↔ | Sonstige plastische Operationen am Muskel, n.n.bez. | 83.89.21↔ | Deckung eines Def an einer Faszie, Schulter und Axilla |
| 83.87.10↔ | Muskelplastik, Kopf und Hals | 83.89.22↔ | Deckung e Def an einer Faszie, Oberarm und Ellenbogen |
| 83.87.11↔ | Muskelplastik, Schulter und Axilla | 83.89.23↔ | Deckung eines Defektes an einer Faszie, Unterarm |
| 83.87.12↔ | Muskelplastik, Oberarm und Ellenbogen | 83.89.24↔ | Deckung e Def an einer Faszie, Bruw, Bauch und Rücken |
| 83.87.13↔ | Muskelplastik, Unterarm | 83.89.25↔ | Deckung e Def an e Fasz, Leisten und Genreg und Gesäß |
| 83.87.14↔ | Muskelplastik, Brustwand, Bauch und Rücken | 83.89.26↔ | Deckung eines Def an einer Faszie, Untere Extremität |
| 83.87.15↔ | Muskelplastik, Leisten- und Genitalregion und Gesäß | 83.89.29↔ | Deckung eines Def an einer Faszie, And Lokalisation |
| 83.87.16↔ | Muskelplastik, Untere Extremität | 83.89.90↔ | Sonst plastische Operationen an der Faszie, Kopf und Hals |
| 83.87.19↔ | Muskelplastik, Andere Lokalisation | 83.89.91↔ | Sonstige plastische Op an d Fasz, Schulter und Axilla |
| 83.87.90↔ | Sonst plastische Operationen am Muskel, Kopf und Hals | 83.89.92↔ | Sonstige plastische Op an d Fasz, Oba und Ellb |
| 83.87.91↔ | Sonst plastische Operationen am Muskel, Schulter und Axilla | 83.89.93↔ | Sonstige plastische Operationen an der Faszie, Unterarm |
| 83.87.92↔ | Sonstige plastische Operationen a M, Oberarm und Ellb | 83.89.94↔ | Sonstige Plast Op an d Fasz, Bruw, Bauch und Rücken |
| 83.87.93↔ | Sonstige plastische Operationen am Muskel, Unterarm | 83.89.95↔ | So Plast Op an d Fasz, Leist und Genreg und Gesäß |
| 83.87.94↔ | Sonstige plastische Op a M, Bruw, Bauch und Rücken | 83.89.96↔ | Sonst plastische Operationen an der Faszie, Untere Extremität |
| 83.87.95↔ | Sonstige Plast Op a M, Leist und Genreg und Gesäß | 83.89.97↔ | Sonstige plastische Operationen an d Fasz, And Lok |
| 83.87.96↔ | Sonst plastische Operationen am Muskel, Untere Extremität | 83.89.99↔ | Sonstige plastische Operationen an der Faszie, sonstige |
| 83.87.97↔ | Sonstige plastische Operationen a Muskel, And Lok | 83.91.00↔ | Lös von Adhäs von M, Sehne, Fasz und Bursa, n.n.bez. |
| 83.87.99↔ | Sonstige plastische Operationen am Muskel, sonstige | 83.91.10↔ | Lös von Adhäs von M, Sehn, Fasz u Bursa, Kopf u Ha |
| 83.88.00↔ | Sonstige plastische Operationen an der Sehne, n.n.bez. | 83.91.11↔ | Lös v Adhäs v M, Sehn, Fasz u Bursa, Schult u Axilla |
| 83.88.10↔ | Augmentation einer Sehne, Kopf und Hals | 83.91.12↔ | Lös von Adhäs von M, Sehn, Fasz u Bursa, Oba u Ellb |
| 83.88.11↔ | Augmentation einer Sehne, Schulter und Axilla | 83.91.13↔ | Lös von Adhäs von M, Sehne, Fasz und Bursa, Unterarm |
| 83.88.12↔ | Augmentation einer Sehne, Oberarm und Ellenbogen | 83.91.14↔ | Lös v Adhäs v M, Shn, Fsz u Brs, Brw, Bauch u Rückn |
| 83.88.13↔ | Augmentation einer Sehne, Unterarm | 83.91.15↔ | Lös v Adhäs v M, Shn, Fsz u Brs, Leist u Gnrq u Gsaß |
| 83.88.14↔ | Augmentation einer Sehne, Brustwand, Bauch und Rücken | 83.91.16↔ | Lös von Adhäs von M, Sehn, Fasz u Bursa, Unt Extrem |
| 83.88.15↔ | Augm einer Sehne, Leisten und Genitalregion und Gesäß | 83.91.19↔ | Lös von Adhäs von M, Sehne, Fasz und Bursa, And Lok |
| 83.88.16↔ | Augmentation einer Sehne, Untere Extremität | 83.91.99↔ | Lös von Adhäs von M, Sehne, Fasz und Bursa, sonstige |
| 83.88.19↔ | Augmentation einer Sehne, Andere Lokalisation | 83.99.00↔ | And Operationen an Muskel, Sehne, Faszie und Bursa, nnbez |
| 83.88.20↔ | Sehnersatzplastik, Kopf und Hals | 83.99.10↔ | Andere Operationen an Sehnen, Kopf und Hals |
| 83.88.21↔ | Sehnersatzplastik, Schulter und Axilla | 83.99.11↔ | Andere Operationen an Sehnen, Schulter und Axilla |
| 83.88.22↔ | Sehnersatzplastik, Oberarm und Ellenbogen | 83.99.12↔ | Andere Operationen an Sehnen, Oberarm und Ellenbogen |
| 83.88.23↔ | Sehnersatzplastik, Unterarm | 83.99.13↔ | Andere Operationen an Sehnen, Unterarm |
| 83.88.24↔ | Sehnersatzplastik, Brustwand, Bauch und Rücken | 83.99.14↔ | And Operationen an Sehnen, Brustwand, Bauch und Rücken |
| 83.88.25↔ | Sehnersatzplastik, Leisten und Genreg und Gesäß | 83.99.15↔ | And Operationen an Sehnen, Leist und Genreg und Gesäß |
| 83.88.26↔ | Sehnersatzplastik, Untere Extremität | 83.99.16↔ | Andere Operationen an Sehnen, Untere Extremität |
| 83.88.29↔ | Sehnersatzplastik, Andere Lokalisation | 83.99.19↔ | Andere Operationen an Sehnen, Andere Lokalisation |
| 83.88.30↔ | Schaffung eines Sehnentransplantatlagers, Kopf und Hals | 83.99.20↔ | And Operationen an Muskel, Fasz und Bursa, Kopf und Ha |
| 83.88.31↔ | Schaffung e Sehntxlag, Schult und Axilla | 83.99.21↔ | And Op an M, Fasz und Bursa, Schulter und Axilla |
| 83.88.32↔ | Schaffung e Sehnentransplantatlagers, Oberarm und Ellb | 83.99.22↔ | And Operationen an M, Fasz und Bursa, Oberarm und Ellb |
| 83.88.33↔ | Schaffung eines Sehnentransplantatlagers, Unterarm | 83.99.23↔ | And Operationen an Muskel, Faszie und Bursa, Unterarm |
| 83.88.34↔ | Schaffung e Sehntxlag, Bruw, Bauch und Rücken | 83.99.24↔ | And Op an M, Fasz und Bursa, Bruw, Bauch und Rücken |
| 83.88.35↔ | Schaffung e Sehntxlag, Leist und Genreg und Gesäß | 83.99.25↔ | And Op an M, Fasz u Bursa, Leist u Genreg u Gesäß |
| 83.88.36↔ | Schaffung e Sehnentransplantatlagers, Untere Extrem | 83.99.26↔ | And Operationen an M, Fasz und Bursa, Untere Extrem |
| 83.88.39↔ | Schaffung e Sehnentransplantatlagers, And Lokalisation | 83.99.29↔ | And Operationen an Muskel, Fasz und Bursa, And Lok |
| 83.88.40↔ | Tenodese, Kopf und Hals | 83.99.30↔ | Revision (ohne Ersetzen) e Skelettmuskelstimulators |
| 83.88.41↔ | Tenodese, Schulter und Axilla | 83.99.99↔ | And Operationen an Muskel, Sehne, Faszie und Bursa, sonst |
| 83.88.42↔ | Tenodese, Oberarm und Ellenbogen | 84.00↔ | Amputation an der oberen Extremität, n.n.bez. |
| 83.88.43↔ | Tenodese, Unterarm | 84.01↔ | Amput und Exartikulation an e Finger (ausgen a Daum) |



| | | | |
|-----------|--|-----------|---|
| 84.02↔ | Amputation und Exartikulation am Daumen | 84.55.99↔ | Einsetzen von Knochenersatzmaterial, sonstige |
| 84.03.00↔ | Hand-Amputation, n.n.bez. | 84.56↔ | Einsetzen von Spacer (Zement) |
| 84.03.10↔ | Komplette Hand-Amputation an Handwurzel oder Mittelhand | 84.57↔ | Entfernen von Spacer (Zement) |
| 84.03.99↔ | Hand-Amputation, sonstige | 84.59↔ | Einsetzen von sonstiger vertebralen Vorrichtung |
| 84.04↔ | Handgelenks-Exartikulation | 84.60↔ | Einsetzen von Diskusprothese, nicht näher bezeichnet |
| 84.05↔ | Vorderarm-Amputation | 84.61↔ | Einsetzen von partieller Diskusprothese, zervikal |
| 84.06↔ | Ellbogen-Exartikulation | 84.62↔ | Einsetzen von totaler Diskusprothese, zervikal |
| 84.07↔ | Oberarm-Amputation | 84.63↔ | Einsetzen von Diskusprothese, thorakal |
| 84.08↔ | Schultergelenk-Exartikulation | 84.64↔ | Einsetzen von partieller Diskusprothese, lumbosakral |
| 84.09↔ | Interthorakoskapuläre Amputation | 84.65↔ | Einsetzen von totaler Diskusprothese, lumbosakral |
| 84.10↔ | Amputation der unteren Extremität, n.n.bez. | 84.66.00↔ | Rev o Ersetz von künstl Diskproth, zervikal, n.n.bez. |
| 84.11↔ | Zehenamputation | 84.66.10↔ | Ersetzen von künstlicher Diskusprothese, zervikal |
| 84.12↔ | Amputation durch Fuss | 84.66.20↔ | Revision von künstlicher Diskusprothese, zervikal |
| 84.13↔ | Exartikulation im Sprunggelenk | 84.66.99↔ | Rev o Ersetz von künstl Diskproth, zervikal, sonstige |
| 84.14↔ | Transmalleoläre Amputation im Sprunggelenk | 84.67↔ | Revision oder Ers von künstlicher Diskusprothese, thorakal |
| 84.15↔ | Sonstige Unterschenkel-Amputation | 84.68.00↔ | Rev o Ersetz von künstl Diskproth, lumbosakr, n.n.bez. |
| 84.16↔ | Knie-Exartikulation | 84.68.10↔ | Ersetzen von künstlicher Diskusprothese, lumbosakral |
| 84.17↔ | Oberschenkel-Amputation | 84.68.20↔ | Revision von künstlicher Diskusprothese, lumbosakral |
| 84.18↔ | Hüft-Exartikulation | 84.68.99↔ | Rev o Ersetz von künstl Diskproth, lumbosakr, sonstige |
| 84.19↔ | Abdominopelvine Amputation | 84.69.00↔ | Revision oder Ers von künstlicher Diskusprothese, n.n.bez. |
| 84.21↔ | Daumen-Replantation | 84.69.10↔ | Ersetzen von künstlicher Diskusprothese |
| 84.22↔ | Finger-Replantation (ausser Daumen) | 84.69.20↔ | Revision von künstlicher Diskusprothese |
| 84.23.00↔ | Replantation von Vorderarm, Handgelenk oder Hand, n.n.bez. | 84.69.99↔ | Revision o Ers von künstlicher Diskusprothese, sonst |
| 84.23.10↔ | Replantation von Vorderarm | 84.71↔ | Anlegen einer externen Fixationsvorrichtung, eindimensional |
| 84.23.11↔ | Replantation von Handgelenk oder Hand | 84.72↔ | Anlegen einer externen Fixationsvorrichtung, Ringsystem |
| 84.23.99↔ | Replantation von Vorderarm, Handgelenk oder Hand, sonst | 84.73↔ | Anlegen einer gemischten Vorrichtung |
| 84.24↔ | Oberarm-Replantation | 84.80.00↔ | Einsetzen oder Ers von interspinösen Implantaten, n.n.bez. |
| 84.25↔ | Zehen-Replantation | 84.80.10↔ | Einsetzen eines interspinösen Spreizers, 1 Segment |
| 84.26↔ | Fuss-Replantation | 84.80.11↔ | Einsetzen von interspinösen Spreizern, 2 oder mehr Segmente |
| 84.27.00↔ | Replantation von Unterschenkel oder Sprunggelenk, n.n.bez. | 84.80.20↔ | Ersetzen eines interspinösen Spreizers, 1 Segment |
| 84.27.10↔ | Replantation vom Unterschenkel im Kniebereich | 84.80.21↔ | Ers von interspinösen Spreizern, 2 oder mehr Segmente |
| 84.27.99↔ | Replantation von Unterschenkel oder Sprunggelenk, sonst | 84.80.99↔ | Eins o Ersetzen von interspinösen Implantaten, sonst |
| 84.28↔ | Oberschenkel-Replantation | 84.81.00↔ | Revision von interspinösen Implantaten, n.n.bez. |
| 84.29.00↔ | Sonstige Replantation, n.n.bez. | 84.81.20↔ | Revision von interspinösen Implantaten |
| 84.29.10↔ | Sonstige Replantation, Obere Extremität | 84.81.99↔ | Revision von interspinösen Implantaten, sonstige |
| 84.29.20↔ | Sonstige Replantation, Untere Extremität | 84.82↔ | Enstz o Erstz v Vrrcht(n) z dyn Stb m Pdklschr |
| 84.29.99↔ | Sonstige Replantation, sonstige | 84.83↔ | Rev von Vorrichtung(en) zur dyn Stab m Pedikelschr |
| 84.3x.00↔ | Revision eines Amputationsstumpfes, n.n.bez. | 84.84↔ | Einsetzen oder Ersetzen von Facetten-gelenksprothesen |
| 84.3x.10↔ | Rev eines Amputationsstumpfes, Schulter- und Oberarmregion | 84.85↔ | Revision von Facettengelenksprothesen |
| 84.3x.11↔ | Revision eines Amputationsstumpfes, Unterarmregion | 84.91↔ | Amputation, n.n.bez. |
| 84.3x.12↔ | Revision eines Amputationsstumpfes, Handregion | 84.92↔ | Trennung von eineiigen siamesischen Zwillingen |
| 84.3x.13↔ | Revision eines Amputationsstumpfes, Untere Extremität | 84.93↔ | Trennung von zweieiigen siamesischen Zwillingen |
| 84.3x.19↔ | Revision eines Amputationsstumpfes, Andere Lokalisation | 85.22.00↔ | Quadrantenresektion der Mamma, n.n.bez. |
| 84.3x.99↔ | Revision eines Amputationsstumpfes, sonstige | 85.22.10↔ | Quadrantenres der Mamma, ohne axilläre Lymphadenektomie |
| 84.51.00↔ | Einsetzen von interkorporellen Implantaten, n.n.bez. | 85.22.11↔ | Quadrantenres der Mamma, m axillärer Lymphadenektomie |
| 84.51.10↔ | Einsetzen von interkorporellen Cages, 1 Segment | 85.22.99↔ | Quadrantenresektion der Mamma, Sonstige |
| 84.51.11↔ | Einsetzen von interkorporellen Cages, 2 Segmente | 85.23.00↔ | Subtotale Mastektomie, n.n.bez. |
| 84.51.12↔ | Einsetzen von interkorporellen Cages, 3 Segmente | 85.23.10↔ | Subtotale Mastektomie, ohne axilläre Lymphadenektomie |
| 84.51.13↔ | Einsetzen von interkorporellen Cages, 4 oder mehr Segmente | 85.23.11↔ | Subtotale Mastektomie, mit axillärer Lymphadenektomie |
| 84.51.99↔ | Einsetzen von interkorporellen Implantaten, sonstige | 85.23.12↔ | Subtotale Mastekt b Gynäkomastie, oh axilläre Lymphpekt |
| 84.53.00↔ | Implnt v int Verlängvrr d Extrm m knt Trkt, n.n.bz. | 85.23.13↔ | Subtotale Mastekt b Gynäkomastie, m axillärer Lymphpekt |
| 84.53.10↔ | Implant e Ni motor int Verlängerungs oder Kntranspsys | 85.23.99↔ | Subtotale Mastektomie, sonstige |
| 84.53.11↔ | Implant e motor int Verlängerungs oder Kntranspsys | 85.24↔ | Exzision von ektopischem Mammagewebe |
| 84.53.99↔ | Implant v int Verlängvorr d Extrem m kinet Trakt, so | 85.25↔ | Exzision einer Brustwarze |
| 84.54↔ | Implant von So int Verlängerungsvorrichtung d Extrem | 85.31↔ | Einseitige Mammareduktionsplastik |
| 84.55.00↔ | Einsetzen von Knochenersatzmaterial, n.n.bez. | 85.32↔ | Beidseitige Mammareduktionsplastik |
| 84.55.10↔ | Einsetz von Knochenersmat, Skap, Klav, Rip und Sternum | 85.33↔ | Eins subkutane Mastektomie mit glz Prothesenimplantat |
| 84.55.11↔ | Einsetzen von Knochenersatzmaterial, Humerus | 85.34↔ | Sonstige einseitige subkutane Mastektomie |
| 84.55.12↔ | Einsetzen von Knochenersatzmaterial, Radius und Ulna | 85.35↔ | Bds subkutane Mastektomie mit glz Prothesenimplantat |
| 84.55.13↔ | Eins von Knersatzmaterial, Karpalia und Metakarpalia | 85.36↔ | Sonstige beidseitige subkutane Mastektomie |
| 84.55.14↔ | Einsetzen von Knochenersatzmaterial, Phalangen der Hand | 85.41↔ | Einseitige einfache Mastektomie |
| 84.55.15↔ | Einsetzen von Knochenersatzmaterial, Becken | 85.42↔ | Beidseitige einfache Mastektomie |
| 84.55.16↔ | Einsetzen von Knochenersatzmaterial, Femur | 85.43↔ | Einseitige modifizierte radikale Mastektomie |
| 84.55.17↔ | Einsetzen von Knochenersatzmaterial, Patella | 85.44↔ | Beidseitige modifizierte radikale Mastektomie |
| 84.55.18↔ | Einsetzen von Knochenersatzmaterial, Tibia | 85.45.00↔ | Einseitige radikale Mastektomie, n.n.bez. |
| 84.55.19↔ | Einsetzen von Knochenersatzmaterial, Fibula | 85.45.10↔ | Ens Rd Mstkt oh Brstwndteilrsktion, oh Lymphkt |
| 84.55.20↔ | Einsetzen von Knochenersatzmaterial, Tarsalia u Metatarsalia | 85.45.11↔ | Ens Rd Mstkt m Brstwndteilrsktion, oh Lymphkt |
| 84.55.21↔ | Einsetzen von Knochenersatzmaterial, Phalangen des Fußes | 85.45.12↔ | Ens Rd Mstkt oh Brstwndteilrsktion, m Lymphkt |
| 84.55.29↔ | Einsetzen von Knochenersatzmaterial, Andere Lokalisation | 85.45.13↔ | Eins Rad Mastekt m Brustwandteilresektion, m Lymphpekt |
| 84.55.30↔ | Enstz v Knchnrsmt, Implnt, Rv o Wchs e Knchnteilrstz | 85.45.99↔ | Einseitige radikale Mastektomie, sonstige |

| | | | |
|-----------|---|-----------|--|
| 85.46↔ | Beidseitige radikale Mastektomie | 86.63.15↔ | Kleinfl Vollhauttransplantat an Bruw, Bauch und Rücken |
| 85.47↔ | Einseitige erweiterte radikale Mastektomie | 86.63.16↔ | Kleinfl Vollhauttransplantat an d Leisten und Genreg |
| 85.48↔ | Beidseitige erweiterte radikale Mastektomie | 86.63.17↔ | Kleinflächiges Vollhauttransplantat an das Gesäß |
| 85.50↔ | Augmentationsmammoplastik, n.n.bez. | 86.63.18↔ | Kleinfl Vollhauttransplantat an Os und Unterschenkel |
| 85.51↔ | Einseitige intramammäre Injektion zur Augmentation | 86.63.19↔ | Kleinflächiges Vollhauttransplantat an andere Lokalisation |
| 85.52↔ | Beidseitige intramammäre Injektion zur Augmentation | 86.63.1a↔ | Kleinflächiges Vollhauttransplantat an den Fuß |
| 85.53.00↔ | Einseitige Prothesenimplantation an der Mamma, n.n.bez. | 86.63.20↔ | Grofl Vollhaut an D Kopf (auss Lip und Mund) |
| 85.53.10↔ | Einseit Prothesenimpl an der Mamma, nach Mastektomie | 86.63.21↔ | Großflächiges Vollhauttransplantat an den Hals |
| 85.53.99↔ | Einseitige Prothesenimplantation an der Mamma, sonstige | 86.63.22↔ | Großflächiges Vollhauttransplantat an Schulter und Oberarm |
| 85.54.00↔ | Beidseitige Prothesenimplantation an der Mamma, n.n.bez. | 86.63.23↔ | Großflächiges Vollhauttransplantat an den Unterarm |
| 85.54.10↔ | Beidseitige Prothesenimpl an der Mamma, nach Mastektomie | 86.63.25↔ | Grofl Vollhauttransplantat an Bruw, Bauch und Rücken |
| 85.54.99↔ | Beidseitige Prothesenimplantation an der Mamma, sonst | 86.63.26↔ | Grofl Vollhauttransplantat an d Leisten und Genreg |
| 85.6↔ | Mastopexie | 86.63.27↔ | Großflächiges Vollhauttransplantat an das Gesäß |
| 85.82↔ | Spalthauttransplantat an die Mamma | 86.63.28↔ | Grofl Vollhauttransplantat an Os und Unterschenkel |
| 85.83↔ | Vollhauttransplantat an die Mamma | 86.63.29↔ | Großflächiges Vollhauttransplantat an andere Lokalisation |
| 85.84↔ | Mammarekonstruktion mit gestieltem Hautlappen | 86.63.2a↔ | Großflächiges Vollhauttransplantat an den Fuß |
| 85.85↔ | Mammarekonstruktion mit gestielten Muskellappen | 86.63.99↔ | Vollhauttransplantat an andere Lokalisationen, sonstige |
| 85.86↔ | Transplantation einer Brustwarze | 86.65.00↔ | Heterologe Hauttransplantation, n.n.bez. |
| 85.87.00↔ | Sonstige Operation an der Brustwarze, n.n.bez. | 86.65.10↔ | Kleinflächige heterologe Hauttx an D Kopf |
| 85.87.10↔ | Naht an der Brustwarze (nach Verletzung) | 86.65.11↔ | Kleinflächige heterologe Hauttransplantation an den Hals |
| 85.87.11↔ | Plastische Rekonstruktion d Brustwarz d Hauttx | 86.65.12↔ | Kleinflächige heterol Hauttx an Schulter und Oberarm |
| 85.87.12↔ | Plastische Rekonstruktion der Brustwarze durch Tätowierung | 86.65.13↔ | Kleinflächige heterologe Hauttransplantation an den Unterarm |
| 85.87.13↔ | Chirurgische Eversion einer invertierten Brustwarze | 86.65.14↔ | Kleinflächige heterologe Hauttransplantation an die Hand |
| 85.87.14↔ | Plastische Rek eines Warzenhofes (durch Tätowierung) | 86.65.15↔ | Kleinflächige heterologe Hauttx an Bruw und Rücken |
| 85.87.99↔ | Sonstige Operation an der Brustwarze, sonstige | 86.65.16↔ | Kleinfl heterologe Hauttransplantation an die Bauchregion |
| 85.89.00↔ | Sonstige Mammoplastik, n.n.bez. | 86.65.17↔ | Kleinflächige heterologe Hauttx an d untere Extrem |
| 85.89.10↔ | Mammoplastik mit freiem Haut-Muskel-Transplantat | 86.65.19↔ | Kleinflächige heterologe Hauttx an And Lokalisation |
| 85.89.11↔ | Mammopl m gestielt HautMTx (myokut Lp), oh Prothimpl | 86.65.20↔ | Großflächige heterologe Hauttransplantation an den Kopf |
| 85.89.12↔ | Mammopl m gestielt HautMTx (myokut Lp), m Prothimpl | 86.65.21↔ | Großflächige heterologe Hauttransplantation an den Hals |
| 85.89.13↔ | Mammoplastik mit Omentumlappen | 86.65.22↔ | Grofl heterologe Hauttx an Schulter und Oberarm |
| 85.89.99↔ | Sonstige Mammoplastik, sonstige | 86.65.23↔ | Großflächige heterologe Hauttransplantation an den Unterarm |
| 85.93↔ | Revision eines Mammaimplantats | 86.65.24↔ | Großflächige heterologe Hauttransplantation an die Hand |
| 85.94↔ | Entfernen eines Mammaimplantats | 86.65.25↔ | Grofl heterologe Hauttx an Bruw und Rücken |
| 85.95↔ | Einsetzen eines Gewebeexpanders in die Mamma | 86.65.26↔ | Großflächige heterologe Hauttransplantation an Bauchregion |
| 86.4x.00↔ | Radikale Exzision einer Hautläsion, n.n.bez. | 86.65.27↔ | Grofl heterologe Hauttx an d untere Extrem |
| 86.4x.10↔ | Radikale Exz e Hautlās a Kopf mit histgr Kontrolle | 86.65.29↔ | Grofl heterologe Hauttx an And Lokalisation |
| 86.4x.11↔ | Radikale Exz e Hautlās d Halses mit histgr Kontrolle | 86.65.30↔ | Transplantation von Schweinehaut |
| 86.4x.13↔ | Rad Exz e Hautlās an Unterarm und Hand m histgr Kontr | 86.65.40↔ | Prm Hautrstz d zweischchtgs DrmsEpdrmsErstzmtrial |
| 86.4x.17↔ | Rd Exz e Hautlās an Leist u Gnrg u Gsäß m histgr Kntr | 86.65.99↔ | Heterologe Hauttransplantation, sonstige |
| 86.4x.18↔ | Radikale Exz e Hautlās d unteren Extrem m histgr Kontr | 86.66.00↔ | Homologe Hauttransplantation, n.n.bez. |
| 86.4x.19↔ | Radikale Exz e Hautlās and Lok mit histgr Kontr | 86.66.10↔ | Kleinflächige homologe Hauttransplantation an den Kopf |
| 86.4x.20↔ | Rad Exz e Hautlās a Kopf m Tx o Transp von Haut | 86.66.11↔ | Kleinflächige homologe Hauttransplantation an den Hals |
| 86.4x.21↔ | Rad Exz e Hautlās d Halses m Tx o Transp von Haut | 86.66.12↔ | Kleinflächige homologe Hauttx an Schulter und Oberarm |
| 86.4x.22↔ | Rd Exz e Hautlās an Schlit u Axll m Tx o Trnsp v Haut | 86.66.13↔ | Kleinflächige homologe Hauttransplantation an den Unterarm |
| 86.4x.23↔ | Rad Exz e Hautlās an Oba u Ellb m Tx o Transp von Haut | 86.66.14↔ | Kleinflächige homologe Hauttransplantation an die Hand |
| 86.4x.24↔ | Rad Exz e Hautlās d Unterarmes m Tx o Transp von Haut | 86.66.15↔ | Kleinflächige homologe Hauttx an Bruw und Rücken |
| 86.4x.25↔ | Rad Exz e Hautlās d Hand m Tx o Transp von Haut | 86.66.16↔ | Kleinfl homologe Hauttransplantation an die Bauchregion |
| 86.4x.26↔ | Rd Exz e Hautlās an Brw u Rückn m Tx o Trnsp v Haut | 86.66.17↔ | Kleinflächige homologe Hauttx an d untere Extrem |
| 86.4x.27↔ | Rad Exz e Hautlās an d Bauchreg m Tx o Transp von Haut | 86.66.19↔ | Kleinflächige homologe Hauttx an And Lokalisation |
| 86.4x.28↔ | Rd Exz e Hautlās d Leist u Gnrg m Tx o Trnsp v Haut | 86.66.20↔ | Großflächige homologe Hauttransplantation an den Kopf |
| 86.4x.29↔ | Rad Exz e Hautlās and Lok m Tx o Transp von Haut | 86.66.21↔ | Großflächige homologe Hauttransplantation an den Hals |
| 86.4x.2a↔ | Rad Exz e Hautlās a Gesäß m Tx o Transp von Haut | 86.66.22↔ | Grofl homologe Hauttx an Schulter und Oberarm |
| 86.4x.2b↔ | Rad Exz e Hautlās d unt Extrem m Tx o Transp von Haut | 86.66.23↔ | Großflächige homologe Hauttransplantation an den Unterarm |
| 86.4x.30↔ | Mkrgr Chr a Schnlshntt (Mhs' Mkrgrphc Srgry) | 86.66.24↔ | Großflächige homologe Hauttransplantation an die Hand |
| 86.4x.31↔ | Mkrgr Chr a Prffnschntt (3DHstlgie n Tübng r Mthd) | 86.66.25↔ | Grofl homologe Hauttransplantation an Bruw und Rücken |
| 86.4x.99↔ | Radikale Exzision einer Hautläsion, sonstige | 86.66.26↔ | Großflächige homologe Hauttransplantation an die Bauchregion |
| 86.60↔ | Freies Hauttransplantat, n.n.bez. | 86.66.27↔ | Grofl homologe Hauttransplantation an d untere Extrem |
| 86.61.00↔ | Vollhauttransplantat an die Hand, n.n.bez. | 86.66.29↔ | Großfl homologe Hauttransplantation an andere Lokalisation |
| 86.61.10↔ | Kleinflächiges Vollhauttransplantat an die Hand | 86.66.99↔ | Homologe Hauttransplantation, sonstige |
| 86.61.20↔ | Großflächiges Vollhauttransplantat an die Hand | 86.67.00↔ | Haut-Regenerationsgraft, n.n.bez. |
| 86.61.99↔ | Vollhauttransplantat an die Hand, sonstige | 86.67.10↔ | Kleinfl temporäres HautRegenerationsgraft an D Kopf |
| 86.62.00↔ | Sonstiges Hauttransplantat an die Hand, n.n.bez. | 86.67.11↔ | Kleinfl temporäres Haut-Regenerationsgraft an den Hals |
| 86.62.10↔ | Kleinflächiges Spalthauttransplantat an die Hand | 86.67.12↔ | Kleinfl temporäres HautRegenergraft an Schult und Oba |
| 86.62.20↔ | Großflächiges Spalthauttransplantat an die Hand | 86.67.13↔ | Kleinfl temporäres HautRegenergraft an D Unterarm |
| 86.62.99↔ | Sonstiges Hauttransplantat an die Hand, sonstiges | 86.67.14↔ | Kleinfl temporäres Haut-Regenerationsgraft an die Hand |
| 86.63.00↔ | Vollhauttransplantat an andere Lokalisationen, n.n.bez. | 86.67.15↔ | Kleinfl temp HautRegenergraft an Bruw und Rücken |
| 86.63.10↔ | Kleinfl Vollhaut an D Kopf (auss Lip und Mund) | 86.67.16↔ | Kleinfl temporäres HautRegenergraft an d Bauchreg |
| 86.63.11↔ | Kleinflächiges Vollhauttransplantat an den Hals | 86.67.17↔ | Kleinfl temp HautRegenergraft an d untere Extrem |
| 86.63.12↔ | Kleinflächiges Vollhauttransplantat an Schulter und Oberarm | 86.67.19↔ | Kleinfl temporäres HautRegenerationsgraft an And Lok |
| 86.63.13↔ | Kleinflächiges Vollhauttransplantat an den Unterarm | 86.67.20↔ | Grofl temporäres HautRegenerationsgraft an D Kopf |



| | | | |
|-----------|--|-----------|---|
| 86.67.21↔ | Großflächiges temporäres Haut-Regenerationsgraft an den Hals | 86.74.23↔ | Kleinflächige Verschiebe-Rotationsplastik am Unterarm |
| 86.67.22↔ | Großflächiges temporäres Haut-Regenerationsgraft an Schulter und Oberarm | 86.74.25↔ | Kleinflächige Verschiebe-Rotationsplastik an Brust und Rücken |
| 86.67.23↔ | Großflächiges temporäres Haut-Regenerationsgraft an den Unterarm | 86.74.26↔ | Kleinflächige Verschiebe-Rotationsplastik an der Bauchregion |
| 86.67.24↔ | Großflächiges temporäres Haut-Regenerationsgraft an die Hand | 86.74.27↔ | Kleinflächige Verschiebe-Rotationsplastik an der Leiste und Genetage |
| 86.67.25↔ | Großflächiges temporäres Haut-Regenerationsgraft an Brust und Rücken | 86.74.28↔ | Kleinflächige Verschiebe-Rotationsplastik am Gesäß |
| 86.67.26↔ | Großflächiges temporäres Haut-Regenerationsgraft an der Bauchregion | 86.74.29↔ | Kleinflächige Verschiebe-Rotationsplastik, an der Leiste |
| 86.67.27↔ | Großflächiges temporäres Haut-Regenerationsgraft an der unteren Extremität | 86.74.2a↔ | Kleinflächige Verschiebe-Rotationsplastik an der Leiste und Unterschenkel |
| 86.67.29↔ | Großflächiges temporäres Haut-Regenerationsgraft an der Leiste | 86.74.2b↔ | Kleinflächige Verschiebe-Rotationsplastik am Fuß |
| 86.67.30↔ | Permanenter Hautersatz durch Epidermisersatzmaterial | 86.74.30↔ | Kleinflächige Transpositionsplastik am Kopf (außer Lippe und Mund) |
| 86.67.31↔ | Permanenter Hautersatz durch Dermisersatzmaterial | 86.74.31↔ | Kleinflächige Transpositionsplastik am Hals |
| 86.67.99↔ | Haut-Regenerationsgraft, sonstige | 86.74.32↔ | Kleinflächige Transpositionsplastik an Schulter und Oberarm |
| 86.69.00↔ | Sonstige Hauttransplantation an andere Lokalisationen, n.n.bez. | 86.74.33↔ | Kleinflächige Transpositionsplastik am Unterarm |
| 86.69.10↔ | Kleinflächige Spalthauttransplantation an den Kopf (außer Lippe und Mund) | 86.74.34↔ | Kleinflächige Transpositionsplastik an Brustwand und Rücken |
| 86.69.11↔ | Kleinflächige Spalthauttransplantation an den Hals | 86.74.35↔ | Kleinflächige Transpositionsplastik an der Bauchregion |
| 86.69.12↔ | Kleinflächige Spalthauttransplantation an Schulter und Oberarm | 86.74.36↔ | Kleinflächige Transpositionsplastik an der Leiste und Genetage |
| 86.69.13↔ | Kleinflächige Spalthauttransplantation an den Unterarm | 86.74.37↔ | Kleinflächige Transpositionsplastik am Gesäß |
| 86.69.14↔ | Kleinflächige Spalthauttransplantation an die Hand | 86.74.38↔ | Kleinflächige Transpositionsplastik an der Leiste und Unterschenkel |
| 86.69.15↔ | Kleinflächige Spalthauttransplantation an Brustwand und Rücken | 86.74.39↔ | Kleinflächige Transpositionsplastik, an andere Lokalisationen |
| 86.69.16↔ | Kleinflächige Spalthauttransplantation an der Bauchregion | 86.74.3a↔ | Kleinflächige Transpositionsplastik am Fuß |
| 86.69.17↔ | Kleinflächige Spalthauttransplantation an der Leiste und Genetage | 86.74.40↔ | Kleinflächige Inzellappenplastik am Kopf (außer Lippe und Mund) |
| 86.69.18↔ | Kleinflächige Spalthauttransplantation an der Leiste und Unterschenkel | 86.74.41↔ | Kleinflächige Inzellappenplastik am Hals |
| 86.69.19↔ | Kleinflächige Spalthauttransplantation an andere Lokalisation | 86.74.42↔ | Kleinflächige Inzellappenplastik an Schulter und Oberarm |
| 86.69.1a↔ | Kleinflächige Spalthauttransplantation an den Fuß | 86.74.43↔ | Kleinflächige Inzellappenplastik am Unterarm |
| 86.69.20↔ | Großflächige Spalthauttransplantation an den Kopf (außer Lippe und Mund) | 86.74.44↔ | Kleinflächige Inzellappenplastik an Brustwand und Rücken |
| 86.69.21↔ | Großflächige Spalthauttransplantation an den Hals | 86.74.45↔ | Kleinflächige Inzellappenplastik an der Bauchregion |
| 86.69.22↔ | Großflächige Spalthauttransplantation an Schulter und Oberarm | 86.74.46↔ | Kleinflächige Inzellappenplastik an der Leiste und Genetage |
| 86.69.23↔ | Großflächige Spalthauttransplantation an den Unterarm | 86.74.47↔ | Kleinflächige Inzellappenplastik am Gesäß |
| 86.69.24↔ | Großflächige Spalthauttransplantation an die Hand | 86.74.48↔ | Kleinflächige Inzellappenplastik an der Leiste und Unterschenkel |
| 86.69.25↔ | Großflächige Spalthauttransplantation an Brustwand und Rücken | 86.74.49↔ | Kleinflächige Inzellappenplastik, an andere Lokalisationen |
| 86.69.26↔ | Großflächige Spalthauttransplantation an die Bauchregion | 86.74.4a↔ | Kleinflächige Inzellappenplastik am Fuß |
| 86.69.27↔ | Großflächige Spalthauttransplantation an der Leiste und Genetage | 86.74.50↔ | Kleinflächige Z-Plastik am Kopf (außer Lippe und Mund) |
| 86.69.28↔ | Großflächige Spalthauttransplantation an das Gesäß | 86.74.51↔ | Kleinflächige Z-Plastik am Hals |
| 86.69.29↔ | Großflächige Spalthauttransplantation an andere Lokalisation | 86.74.52↔ | Kleinflächige Z-Plastik an Schulter und Oberarm |
| 86.69.2a↔ | Großflächige Spalthauttransplantation an der Leiste und Unterschenkel | 86.74.53↔ | Kleinflächige Z-Plastik am Unterarm |
| 86.69.2b↔ | Großflächige Spalthauttransplantation an den Fuß | 86.74.54↔ | Kleinflächige Z-Plastik an Brustwand und Rücken |
| 86.69.99↔ | Sonstige Hauttransplantation an andere Lokalisationen, sonstige | 86.74.55↔ | Kleinflächige Z-Plastik an der Bauchregion |
| 86.70↔ | Gestielte oder freie Lappen, n.n.bez. | 86.74.56↔ | Kleinflächige Z-Plastik an der Leiste- und Genetage |
| 86.71↔ | Hararückbildung und Vorbereitung von gestieltem oder freiem Lappen | 86.74.57↔ | Kleinflächige Z-Plastik am Gesäß |
| 86.72↔ | Verschiebung eines gestielten Lappens | 86.74.58↔ | Kleinflächige Z-Plastik an Oberschenkel und Unterschenkel |
| 86.73.00↔ | Anbruch von gestieltem oder freiem Lappen an der Hand, n.n.bez. | 86.74.59↔ | Kleinflächige Z-Plastik, an andere Lokalisationen |
| 86.73.10↔ | Kleinflächige Dehnungsplastik an die Hand | 86.74.5a↔ | Kleinflächige Z-Plastik am Fuß |
| 86.73.11↔ | Kleinflächige Verschiebe-Rotationsplastik an die Hand | 86.74.99↔ | Anbruch von gestieltem oder freiem Lappen an der Leiste, sonstige |
| 86.73.12↔ | Kleinflächige Transpositionsplastik an die Hand | 86.75.00↔ | Revision von gestieltem oder freiem Lappen, n.n.bez. |
| 86.73.13↔ | Kleinflächige Inzellappenplastik an die Hand | 86.75.10↔ | Revision von gestieltem oder freiem Lappen an der Leiste und Kopf |
| 86.73.14↔ | Kleinflächige Z-Plastik an die Hand | 86.75.11↔ | Revision von gestieltem oder freiem Lappen an der Leiste und Hals |
| 86.73.20↔ | Großflächige Dehnungsplastik an die Hand | 86.75.12↔ | Revision von gestieltem oder freiem Lappen an der Leiste und Oberarm |
| 86.73.21↔ | Großflächige Verschiebe-Rotationsplastik an die Hand | 86.75.13↔ | Revision von gestieltem oder freiem Lappen an der Leiste und Unterarm |
| 86.73.22↔ | Großflächige Transpositionsplastik an die Hand | 86.75.14↔ | Revision von gestieltem oder freiem Lappen an der Leiste und Hand |
| 86.73.23↔ | Großflächige Inzellappenplastik an die Hand | 86.75.15↔ | Revision von gestieltem oder freiem Lappen an der Leiste und Brust und Rücken |
| 86.73.24↔ | Großflächige Z-Plastik an die Hand | 86.75.16↔ | Revision von gestieltem oder freiem Lappen an der Leiste und Bauchregion |
| 86.73.29↔ | Sonstige lokale Lappenplastik an die Hand | 86.75.17↔ | Revision von gestieltem oder freiem Lappen an der Leiste und unteren Extremität |
| 86.73.30↔ | Anbruch von freiem Lappen mit mikrovasculärer Anastomose an die Hand | 86.75.19↔ | Revision von gestieltem oder freiem Lappen an der Leiste und Lok |
| 86.73.40↔ | Anbruch von gestieltem oder freiem Lappen an die Hand | 86.75.99↔ | Revision von gestieltem oder freiem Lappen, sonstige |
| 86.73.80↔ | Kombinierte plastische Eingriffe an Haut und Unterhaut der Hand | 86.76.00↔ | Anbruch von gestieltem oder freiem Lappen an der Leiste, Grobfl., n.n.bez. |
| 86.73.99↔ | Anbruch von gestielten oder freiem Lappen an die Hand, sonstige | 86.76.10↔ | Großflächige Dehnungsplastik am Kopf (außer Lippe und Mund) |
| 86.74.00↔ | Anbruch von gestieltem oder freiem Lappen an der Leiste, n.n.bez. | 86.76.11↔ | Großflächige Dehnungsplastik am Hals |
| 86.74.10↔ | Kleinflächige Dehnungsplastik am Kopf (außer Lippe und Mund) | 86.76.12↔ | Großflächige Dehnungsplastik an Schulter und Oberarm |
| 86.74.11↔ | Kleinflächige Dehnungsplastik am Hals | 86.76.13↔ | Großflächige Dehnungsplastik am Unterarm |
| 86.74.12↔ | Kleinflächige Dehnungsplastik an Schulter und Oberarm | 86.76.14↔ | Großflächige Dehnungsplastik an Brustwand und Rücken |
| 86.74.13↔ | Kleinflächige Dehnungsplastik am Unterarm | 86.76.15↔ | Großflächige Dehnungsplastik an der Bauchregion |
| 86.74.14↔ | Kleinflächige Dehnungsplastik an Brustwand und Rücken | 86.76.16↔ | Großflächige Dehnungsplastik an der Leiste- und Genetage |
| 86.74.15↔ | Kleinflächige Dehnungsplastik an der Bauchregion | 86.76.17↔ | Großflächige Dehnungsplastik am Gesäß |
| 86.74.16↔ | Kleinflächige Dehnungsplastik an der Leiste- und Genetage | 86.76.19↔ | Großflächige Dehnungsplastik, an andere Lokalisationen |
| 86.74.17↔ | Kleinflächige Dehnungsplastik am Gesäß | 86.76.1a↔ | Großflächige Dehnungsplastik an Oberschenkel und Unterschenkel |
| 86.74.18↔ | Kleinflächige Dehnungsplastik an Oberschenkel und Unterschenkel | 86.76.1b↔ | Großflächige Dehnungsplastik am Fuß |
| 86.74.19↔ | Kleinflächige Dehnungsplastik, an andere Lokalisationen | 86.76.20↔ | Großflächige Verschiebe-Rotationsplastik am Kopf (außer Lippe und Mund) |
| 86.74.1a↔ | Kleinflächige Dehnungsplastik am Fuß | 86.76.21↔ | Großflächige Verschiebe-Rotationsplastik am Hals |
| 86.74.20↔ | Kleinflächige Verschiebe-Rotationsplastik am Kopf (außer Lippe und Mund) | 86.76.22↔ | Großflächige Verschiebe-Rotationsplastik an Schulter und Oberarm |
| 86.74.21↔ | Kleinflächige Verschiebe-Rotationsplastik am Hals | 86.76.23↔ | Großflächige Verschiebe-Rotationsplastik am Unterarm |
| 86.74.22↔ | Kleinflächige Verschiebe-Rotationsplastik an Schulter und Oberarm | 86.76.24↔ | Großflächige Verschiebe-Rotationsplastik an Brustwand und Rücken |

| | | | |
|-----------|--|-----------|--|
| 86.76.25↔ | Großflächige Verschiebe-Rotationsplastik an der Bauchregion | 86.78.37↔ | Komb plastische Eingr an Haut und Unterhaut d Gesäßes |
| 86.76.26↔ | Grofl VerschiebeRotationspl an d Leist und Genreg | 86.78.38↔ | Komb Plast Eingr an Haut u Unterhaut d unteren Extrem |
| 86.76.27↔ | Großflächige Verschiebe-Rotationsplastik am Gesäß | 86.78.39↔ | Komb plastische Eingr an Haut und Unterhaut and Lok |
| 86.76.28↔ | Grofl VerschiebeRotationspl an Os und Unterschenkel | 86.78.40↔ | Anbr v sonst gestielt o fr Lp a Kopf (auss Lip u Mund) |
| 86.76.29↔ | Grossfl Verschiebe-Rotationsplastik an andere Lokalisation | 86.78.41↔ | Anbringen von sonstm gestielten oder freien Lappen am Hals |
| 86.76.2a↔ | Großflächige Verschiebe-Rotationsplastik am Fuß | 86.78.42↔ | Anbr von sonstigem gestielt o fr Lp an Schult und Oba |
| 86.76.30↔ | Grofl Transpositionsplastik a Kopf (auss Lip und Mund) | 86.78.43↔ | Anbr von sonstigem gestielt oder fr Lappen a Unterarm |
| 86.76.31↔ | Großflächige Transpositionsplastik am Hals | 86.78.44↔ | Anbr von sonstigem gestielt o fr Lp an Bruw und Rücken |
| 86.76.32↔ | Großflächige Transpositionsplastik an Schulter und Oberarm | 86.78.45↔ | Anbr von sonstigem gestielt oder fr Lp an d Bauchreg |
| 86.76.33↔ | Großflächige Transpositionsplastik am Unterarm | 86.78.46↔ | Anbr von sonst gestielt o fr Lp an d Leist und Genreg |
| 86.76.34↔ | Großflächige Transpositionsplastik an Brustwand und Rücken | 86.78.47↔ | Anbringen von sonstm gestielten o freien Lappen am Gesäß |
| 86.76.35↔ | Großflächige Transpositionsplastik an der Bauchregion | 86.78.48↔ | Anbr von sonst gestielt o fr Lp an d unteren Extrem |
| 86.76.36↔ | Grofl Transpositionsplastik an d Leisten und Genreg | 86.78.49↔ | Anbr von sonstigem gestielt oder fr Lappen an And Lok |
| 86.76.37↔ | Großflächige Transpositionsplastik am Gesäß | 86.78.99↔ | Sonstige Lappenplastiken, sonstige |
| 86.76.38↔ | Grofl Transpositionsplastik an Os und Unterschenkel | 86.81↔ | Straffungsoperation am Gesicht |
| 86.76.39↔ | Großflächige Transpositionsplastik an andere Lokalisation | 86.82↔ | Rhyidektomie am Gesicht |
| 86.76.3a↔ | Großflächige Transpositionsplastik am Fuß | 86.83.00↔ | Gewebereduktionsplastik, n.n.bez. |
| 86.76.40↔ | Grossfl Insellappenplastik am Kopf (außer Lippe und Mund) | 86.83.13↔ | Gewebereduktionsplastik an Unterarm |
| 86.76.41↔ | Großflächige Insellappenplastik am Hals | 86.83.14↔ | Gewebereduktionsplastik an Hand |
| 86.76.42↔ | Großflächige Insellappenplastik an Schulter und Oberarm | 86.83.15↔ | Gewebereduktionsplastik an der Bauchregion |
| 86.76.43↔ | Großflächige Insellappenplastik am Unterarm | 86.83.16↔ | Gewebereduktionsplastik an d Leist u Genreg o a Gesäß |
| 86.76.44↔ | Großflächige Insellappenplastik an Brustwand und Rücken | 86.83.17↔ | Gewebereduktionsplastik an der unteren Extremität |
| 86.76.45↔ | Großflächige Insellappenplastik an der Bauchregion | 86.83.19↔ | Gewebereduktionsplastik an anderer Lokalisation |
| 86.76.46↔ | Grofl Insellappenplastik an d Leisten und Genreg | 86.83.99↔ | Gewebereduktionsplastik, sonstige |
| 86.76.47↔ | Großflächige Insellappenplastik am Gesäß | 86.85.00↔ | Korrektur einer Syndaktylie, n.n.bez. |
| 86.76.48↔ | Grofl Insellappl an Oberschenkel und Unterschenkel | 86.85.30↔ | Tr e kmpl Syndkt m Vrschpl, Kppnpl o Seitnbrk, d Hnd |
| 86.76.49↔ | Großflächige Insellappenplastik, an andere Lokalisationen | 86.85.40↔ | Tr e kmpl Syndkt m Vrschpl, Kppnpl o Seitnbrk, d Fsss |
| 86.76.4a↔ | Großflächige Insellappenplastik am Fuß | 86.85.50↔ | Res gedop Ant b Syndakt o Polydakt m Gelrek, d Hand |
| 86.76.99↔ | Anbr von gestielt o fr Lp an And Lok, GroFl, sonstige | 86.85.60↔ | Res gedop Ant b Syndakt o Polydakt m Gelrek, d Fusses |
| 86.77.00↔ | Anbringen von sonstiger lokaler Lappenplastik, n.n.bez. | 86.85.70↔ | Korrektur e Polysyndaktylie d Fusion gedop Ant, d Hand |
| 86.77.10↔ | Sonst lokale Lappenplastik am Kopf (außer Lippe und Mund) | 86.85.80↔ | Korr e Polysyndaktylie d Fusion gedop Ant, d Fusses |
| 86.77.11↔ | Sonstige lokale Lappenplastik am Hals | 86.85.99↔ | Korrektur einer Syndaktylie, sonstige |
| 86.77.12↔ | Sonstige lokale Lappenplastik an Schulter und Oberarm | 86.88.00↔ | Sonstige (temporäre) Weichteildeckung, n.n.bez. |
| 86.77.13↔ | Sonstige lokale Lappenplastik am Unterarm | 86.88.10↔ | Klfl Weichteildeckung d kult Keratinozyten a Kopf |
| 86.77.14↔ | Sonstige lokale Lappenplastik an Brustwand und Rücken | 86.88.11↔ | Klfl Weichteildeckung d kultivierte Keratinozyten a Ha |
| 86.77.15↔ | Sonstige lokale Lappenplastik an der Bauchregion | 86.88.12↔ | Klfl Weichtd d kult Keratinozyten an Schult u Oba |
| 86.77.16↔ | Sonst lokale Lappenplastik an der Leisten- und Genitalregion | 86.88.13↔ | Klfl Weichteildeckung d kult Keratinozyten a Unterarm |
| 86.77.17↔ | Sonstige lokale Lappenplastik am Gesäß | 86.88.14↔ | Klfl Weichteildeckung d kult Keratinozyten an d Hand |
| 86.77.18↔ | Sonst lokale Lappenplastik an Oberschenkel und Uschenkel | 86.88.15↔ | Klfl Weichtd d kult Keratinozyten a Bruw u Rücken |
| 86.77.19↔ | Sonstige lokale Lappenplastik, an andere Lokalisationen | 86.88.16↔ | Klfl Weichtd d kult Keratinozyten an d Bauchreg |
| 86.77.1a↔ | Sonstige lokale Lappenplastik am Fuß | 86.88.17↔ | Klfl Weichtd d kult Keratinozyten an d unt Extrem |
| 86.77.99↔ | Anbringen von sonstiger lokaler Lappenplastik, sonstige | 86.88.19↔ | Klfl Weichteildeckung d kult Keratinozyten an and Lok |
| 86.78.00↔ | Sonstige Lappenplastiken, n.n.bez. | 86.88.20↔ | Klfl temp Weichteildeckung d Komb mehr Verf a Kopf |
| 86.78.10↔ | Anbr v fr Lp m mkrvsk Anst a Kpf (auss Lp u Mnd) | 86.88.21↔ | Klfl temp Weichteildeckung d Komb mehr Verfahren a Ha |
| 86.78.11↔ | Anbr von fr Lappen mit mikrovaskulärer Anast a Hals | 86.88.22↔ | Klfl temp Weichtd d Komb mehr Verf an Schult u Oba |
| 86.78.12↔ | Anbr von fr Lp m mikrovask Anast an Schulter und Oba | 86.88.23↔ | Klfl temp Weichteildeckung d Komb mehr Verf a Unta |
| 86.78.13↔ | Anbr von fr Lp mit mikrovaskulärer Anast a Unterarm | 86.88.24↔ | Klfl temp Weichteildeckung d Komb mehr Verf an d Hand |
| 86.78.14↔ | Anbr von fr Lp m mikrovask Anast an Bruw und Rücken | 86.88.25↔ | Klfl temp Weichtd d Komb mehr Verf an Bruw u Rücken |
| 86.78.15↔ | Anbr von fr Lp mit mikrovaskulärer Anast an Bauchreg | 86.88.26↔ | Klfl temp Weichtd d Komb mehr Verf an d Bauchreg |
| 86.78.16↔ | Anbr von fr Lp m mikrovask Anast an d Leist u Genreg | 86.88.27↔ | Klfl temp Weichtd d Komb mehr Verf an d unt Extrem |
| 86.78.17↔ | Anbr von fr Lappen mit mikrovaskulärer Anast a Gesäß | 86.88.29↔ | Klfl temp Weichteildeckung d Komb mehr Verf an and Lok |
| 86.78.18↔ | Anbr von fr Lp m mikrovask Anast an d unteren Extrem | 86.88.30↔ | Grfl Weichtd d kit Krtznztn an and Teil d Kpfs |
| 86.78.19↔ | Anbr von fr Lp mit mikrovaskulärer Anast an And Lok | 86.88.31↔ | Grofl Weichteildeckung d kult Keratinozyten a Ha |
| 86.78.20↔ | Anbr v gstielt rg Lp o gstielt Frnl a Kpf (auss Lp u Mnd) | 86.88.32↔ | Grofl Weichtd d kult Keratinozyten an Schult u Oba |
| 86.78.21↔ | Anbr von gestielt regionalem Lp o gestielt Fernl a Ha | 86.88.33↔ | Grofl Weichteildeckung d kult Keratinozyten a Unterarm |
| 86.78.22↔ | Anbr v gstielt rg Lp o gstielt Frnl an Schl u Ob | 86.88.34↔ | Grofl Weichteildeckung d kult Keratinozyten an d Hand |
| 86.78.23↔ | Anbr von gestielt reg Lp o gestielt Fernl a Unterarm | 86.88.35↔ | Grofl Weichtd d kult Keratinozyten an Bruw u Rücken |
| 86.78.24↔ | Anbr v gstielt rg Lp o gstielt Frnl an Brw u Rückn | 86.88.36↔ | Grofl Weichtd d kult Keratinozyten an d Bauchreg |
| 86.78.25↔ | Anbr v gestielt reg Lp o gestielt Fernl an d Bauchreg | 86.88.37↔ | Grofl Weichtd d kult Keratinozyten an d unt Extrem |
| 86.78.26↔ | Anbr v gstielt rg Lp o gstielt Frnl an d Leist u Gnrg | 86.88.39↔ | Grofl Weichteildeckung d kult Keratinozyten an and Lok |
| 86.78.27↔ | Anbr von gestielt reg Lp o gestielt Fernl a Gesäß | 86.88.40↔ | Grfl tmp Weichtd d Kmb mhr Vrf an and Teil d Kpfs |
| 86.78.28↔ | Anbr v gstielt rg Lp o gstielt Frnl an d unt Extrm | 86.88.41↔ | Grofl temp Weichteildeckung d Komb mehr Verfahren a Ha |
| 86.78.29↔ | Anbr von gestielt reg Lp o gestielt Fernl an And Lok | 86.88.42↔ | Grofl temp Weichtd d Komb mehr Verf an Schult u Oba |
| 86.78.30↔ | Kmb Plst Ingr an Haut u Unth d Kpfs (auss Lp u Mnd) | 86.88.43↔ | Grofl temp Weichteildeckung d Komb mehr Verf a Unta |
| 86.78.31↔ | Komb plastische Eingr an Haut und Unterhaut d Halses | 86.88.44↔ | Grofl temp Weichteildeckung d Komb mehr Verf an d Hand |
| 86.78.32↔ | Komb Plast Eingr an Haut u Unterhaut von Schult u Oba | 86.88.45↔ | Grofl temp Weichtd d Komb mehr Verf an Bruw u Rücken |
| 86.78.33↔ | Komb Plast Eingr an Haut und Unterhaut d Unterarmes | 86.88.46↔ | Grofl temp Weichtd d Komb mehr Verf an d Bauchreg |
| 86.78.34↔ | Komb Plast Eingr an Haut u Unterhaut von Bruw u Rücken | 86.88.47↔ | Grofl temp Weichtd d Komb mehr Verf an d unt Extrem |
| 86.78.35↔ | Komb Plast Eingr an Haut und Unterhaut von Bauchreg | 86.88.49↔ | Grofl temp Weichtd d Komb mehr Verf an and Lok |
| 86.78.36↔ | Komb Plast Eingr an Haut u Unterhaut d Leist u Genreg | 86.88.90↔ | Sonstige temporäre Weichteildeckung am Kopf |

| | | | |
|-----------|--|-----------|--|
| 86.88.91↔ | Sonstige temporäre Weichteildeckung am Hals | 92.25.00↔ | Teleradioth mit Elektronen, Linearbeschleuniger, n.n.bez. |
| 86.88.92↔ | Sonst temporäre Weichteildeckung an Schulter und Oberarm | 92.25.01↔ | Teleradth m Elekt, Linbesch, Großfeldbestrahlung |
| 86.88.93↔ | Sonstige temporäre Weichteildeckung am Unterarm | 92.25.02↔ | Teleradth m Elekt, Linbesch, Halbkörperbestrahlung |
| 86.88.94↔ | Sonstige temporäre Weichteildeckung an der Hand | 92.25.03↔ | Teleradth m Elekt, Linbesch, Ganzkörperbestrahlung |
| 86.88.95↔ | Sonst temporäre Weichteildeckung an Brustwand und Rücken | 92.25.04↔ | Teleradiotherapie m Elekt, Linbesch, Intraop Strahlth |
| 86.88.96↔ | Sonstige temporäre Weichteildeckung an der Bauchregion | 92.25.09↔ | Teleradiotherapie mit Elektronen, Linearbeschleuniger, sonst |
| 86.88.97↔ | Sonst temporäre Weichteildeckung an der unteren Extremität | 92.25.11↔ | Teleradiotherapie m Elekt, Linbesch, m bildgst Enst |
| 86.88.99↔ | Sonstige temporäre Weichteildeckung, sonstige | 92.25.12↔ | Tlrdth m Elkt, Lnbsch, bs z 2 Bstrf, m bldgst Enst |
| 86.89.00↔ | Sonstige Plast Reko an Haut und Subkutan, n.n.bez. | 92.25.13↔ | Tlrdth m Elkt, Lnbsch, mhr als 2 Bstrf, m bldgst Enst |
| 86.89.10↔ | Lappenstieldurchtrennung nach Hautplastik am Kopf | 92.25.14↔ | Tlrdth m Elkt, Lnbsch, 3Dgpl Bstr, m bldgst Enst |
| 86.89.11↔ | Lappenstieldurchtrennung nach Hautplastik am Hals | 92.25.15↔ | Tlrdth m Elkt, Lnbsch, intrmd Rdiioth, m bldgst Enst |
| 86.89.12↔ | Lappenstieldurchtrennung n Hautplastik an Schulter u Axilla | 92.25.21↔ | Tlrdth m Elkt, Lnbsch, bs z 2 Bstrf, oh bldgst Enst |
| 86.89.13↔ | Lappenstieldurchtrennung nach Hautpl an Oberarm und Ellb | 92.25.22↔ | Tlrdth m Elkt, Lnbsch, mhr als 2 Bstrf, oh bldgst Enst |
| 86.89.14↔ | Lappenstieldurchtrennung nach Hautplastik am Unterarm | 92.25.23↔ | Tlrdth m Elkt, Lnbsch, 3Dgpl Bstr, oh bldgst Enst |
| 86.89.15↔ | Lappenstieldurchtrennung nach Hautplastik an der Hand | 92.25.24↔ | Tlrdth m Elkt, Lnbsch, intrmd Rdiioth, oh bldgst Enst |
| 86.89.16↔ | Lappenstieldurchtrennung nach Hautpl an Bruw, Bauch und Rücken | 92.26.00↔ | Teleradiotherapie mit anderen Partikelstrahlen, n.n.bez. |
| 86.89.17↔ | Lappenstieldurchtrennung nach Hautpl an d Leisten und Genreg | 92.26.10↔ | Protonentherapie, bis zu 2 Bestrf, oh bildgest Einst |
| 86.89.18↔ | Lappenstieldurchtrennung nach Hautplastik am Gesäß | 92.26.11↔ | Protonentherapie, bis zu 2 Bestrf, mit bildgest Einst |
| 86.89.19↔ | Lappenstieldurchtrennung nach Hautpl an and Lokalisation | 92.26.20↔ | Prtnnthrpie, mhr als 2 Bstrf, oh bldgst Enst |
| 86.89.1a↔ | Lappenstieldurchtrennung nach Hautpl an Oberschenkel und Knie | 92.26.21↔ | Prtnnthrpie, mhr als 2 Bstrf, m bldgst Enst |
| 86.89.1b↔ | Lappenstieldurchtrennung nach Hautpl an Unterschenkel und Fuß | 92.26.99↔ | Teleradiotherapie mit anderen Partikelstrahlen, sonst |
| 86.89.80↔ | Revision einer Hautplastik am Kopf | 92.27.00↔ | Imp/Eins radak Elm (Brchyth m umschl Rdion), Körperb, S o nnbz |
| 86.89.84↔ | Revision einer Hautplastik am Unterarm | 92.27.10↔ | Imp/Eins radak Elm (Brchyth m umschl Rdion), w Geschl, nnbz |
| 86.89.85↔ | Revision einer Hautplastik an der Hand | 92.27.11↔ | Imp o Eins rdioakt Elm (Brchyth m umschl Rdion), intraut |
| 86.89.87↔ | Revision e Hautpl an d Leisten und Genreg und a Gesäß | 92.27.12↔ | Imp o Eins rdioakt Elm (Brchyth m umschl Rdion), intrvg |
| 86.89.88↔ | Revision einer Hautplastik an der unteren Extremität | 92.27.13↔ | Imp/Eins radak Elm (Brchyth m umschl Rdion), intu u intv kmb |
| 86.89.89↔ | Revision einer Hautplastik an anderer Lokalisation | 92.27.21↔ | Imp o Eins rdioakt Elm (Brchyth m umschl Rdion), Körperb |
| 86.89.99↔ | Sonstige Plast Reko an Haut und Subkutan, sonstige | 92.27.22↔ | Imp/Eins radak Elm (Brchyth m umschl Rdion), intrkvär |
| 86.91↔ | Exzision von Haut zur Transplantation | 92.27.23↔ | Imp/Eins radak Elm (Brchyth m umschl Rdion), intrlmnl |
| 86.93.00↔ | Einsetzen eines Gewebeexpanders, n.n.bez. | 92.27.30↔ | Imp o Eins rdioakt Elm (Brchyth m umschl Rdion), Gf nnbz |
| 86.93.10↔ | Einsetzen eines Gewebeexpanders am Kopf | 92.27.31↔ | Imp/Eins radak Elm (Brchyth m umschl Rdion), Kmrgfäss |
| 86.93.11↔ | Einsetzen eines Gewebeexpanders am Hals | 92.27.39↔ | Imp o Eins rdioakt Elm (Brchyth m umschl Rdion), so Gf |
| 86.93.12↔ | Einsetzen eines Gewebeexpanders an Schulter und Oberarm | 92.27.40↔ | Impl o Eins rdakti Elem(Brachyth m Radionklid), intraop |
| 86.93.13↔ | Einsetzen eines Gewebeexpanders am Unterarm | 92.27.70↔ | Radioaktive Moulagen, n.n.bez. |
| 86.93.14↔ | Einsetzen eines Gewebeexpanders an der Hand | 92.27.71↔ | Rdioakt Moulgn: Knstr u Appl v obrfl rdioaktvn Moulgn |
| 86.93.15↔ | Einsetzen eines Gewebeexpanders an Brustwand und Rücken | 92.27.72↔ | Rdioakt Moulgn: Knstr u Appl v N auf d Körper vrw Appl |
| 86.93.16↔ | Einsetzen eines Gewebeexpanders an der Bauchregion | 92.27.73↔ | Radioakt Moulagen: Konstr u Appl v Augenapplikatoren |
| 86.93.18↔ | Einsetzen eines Gewebeexpanders an der unteren Extremität | 92.27.79↔ | Radioaktive Moulagen, sonstige |
| 86.93.99↔ | Einsetzen eines Gewebeexpanders, sonstige | 92.28.00↔ | Injektion oder Instillation von Radioisotopen, n.n.bez. |
| 92.20↔ | Infusion von flüssigem Radioisotop | 92.28.01↔ | Instillation von offenen Radionukliden in Gelenke |
| 92.21.00↔ | Oberflächenstrahlentherapie: n.n.bez. | 92.28.02↔ | Rdiojth bs 1,2 GBq I131: Oh Gb v rkmb Thyreotr (rhTSH) |
| 92.21.01↔ | Oberflächenstrahlentherapie: Bis zu 2 Bestrahlungsfeldern | 92.28.03↔ | Rdiojth bs 1,2 GBq I131: M Gb v rkmb Thyreotr (rhTSH) |
| 92.21.02↔ | Oberflächenstrahlentherapie: Mehr als 2 Bestrahlungsfelder | 92.28.04↔ | Rdiojth üb 1,2 bs u 5 GBq I131: Oh Gb rkmb Thyreotr (rhTSH) |
| 92.22.00↔ | Orthovstrth: n.n.bez. Orthovstrth: n.n.bez. | 92.28.05↔ | Rdiojth üb 1,2 bs u 5 GBq I131: M Gb rkmb Thyreotr (rhTSH) |
| 92.22.01↔ | Orthovoltstrahlentherapie: Bis zu 2 Bestrahlungsfeldern | 92.28.06↔ | Rdiojth m 5 u mhr GBq I131: Oh Gb rkmb Thyreotr (rhTSH) |
| 92.22.02↔ | Orthovoltstrahlentherapie: Mehr als 2 Bestrahlungsfelder | 92.28.07↔ | Rdiojth m 5 u mhr GBq I131: M Gb rkmb Thyreotr (rhTSH) |
| 92.22.11↔ | Intraoperative Röntgenstrahlentherapie, bis 300 kV | 92.28.11↔ | Therapie mit offenen Radionukliden bei Knochenmetastasen |
| 92.22.12↔ | Intraoperative Röntgenstrahlentherapie, 300 kV - < 1 MV | 92.28.12↔ | Intrvnös plliatv Schmrzth m off Rdion b Knchnmstsn |
| 92.22.19↔ | Intraoperative Röntgenstrahlentherapie, sonstige | 92.28.13↔ | Radiorezeptortherapie m DOTA-konjug Somatostatin-Analoga |
| 92.23.00↔ | Hochvoltstrahlentherapie, n.n.bez. | 92.28.20↔ | Radioimmuntherapie mit 90Y-Ibritumomab-Tiuxetan, parenteral |
| 92.23.01↔ | Telekobaltgerät bis zu 2 Bestrahlungsfelder | 92.28.21↔ | Gabe von Jod-131-MIBG (Metajodbenzylguanidin) parenteral |
| 92.23.02↔ | Telekobaltgerät 3 bis 4 Bestrahlungsfelder | 92.28.31↔ | Sel Intravask Radiochemoembolisation m I131Lipiodol |
| 92.23.03↔ | Telekobaltgerät mehr als 4 Bestrf oder 3Dgepl Bestr | 92.28.32↔ | SIRT d Emb v Yttrium90mrkiertn Mkrsphären |
| 92.23.08↔ | Hochvoltstrahlentherapie: andere Isotope | 92.28.33↔ | Endovaskuläre Brachytherapie mit Rhenium-188 |
| 92.23.09↔ | Telekobaltgerät, Sonstige | 92.29.00↔ | Brachytherapie mit umschlossenen Radionukliden, n.n. bez. |
| 92.24.00↔ | Teleradioth mit Photonen, Linearbeschleuniger, n.n.bez. | 92.29.09↔ | Brachytherapie mit umschlossenen Radionukliden, sonst |
| 92.24.01↔ | Teleradth m Phot, Linbesch, Großfeldbestrahlung | 92.29.11↔ | Intrst Brchyth m Implnt v entfb Str i e Ebn, nied Dssl |
| 92.24.02↔ | Teleradth m Phot, Linbesch, Halbkörperbestrahlung | 92.29.12↔ | Intrst Brchyth m Impl entfb Str i e Eb, gp Dssl (Plsd ds rt) |
| 92.24.03↔ | Teleradth m Phot, Linbesch, Ganzkörperbestrahlung | 92.29.13↔ | Intrst Brchyth m Implnt v entfb Str i e Ebn, hh Dssl |
| 92.24.04↔ | Teleradiotherapie m Phot, Linbesch, Intraop Strahlth | 92.29.19↔ | Intrst Brchyth m Implant von entfb Str i e Ebene, so |
| 92.24.09↔ | Teleradiotherapie mit Photonen, Linearbeschleuniger, sonst | 92.29.21↔ | Intrst Brchyth m Vmpl v entfb Str i mhr Ebnn, nied Dssl |
| 92.24.11↔ | Tlrdth m Pht, Lnbsch, bs z 2 Bstrf: M bldgst Enst | 92.29.22↔ | Intrst Brchyth m Vmpl entfb Str i mhr Eb, gp Dssl (Plsd ds rt) |
| 92.24.12↔ | Tlrdth m Pht, Lnbsch, mhr als 2 Bstrf: M bldgst Enst | 92.29.23↔ | Intrst Brchyth m Vmpl v entfb Str i mhr Ebnn, hh Dssl |
| 92.24.13↔ | Tlrdth m Pht, Lnbsch, 3Dgpl Bstr: M bldgst Enst | 92.29.24↔ | Brchyth m Impl v entf Strhl i mehr Ebn, hohe Lstg,intop |
| 92.24.14↔ | Tlrdth m Pht, Lnbsch, intrmd Rdiioth: M bldgst Enst | 92.29.29↔ | Intrst Brchyth m Vmpl v entfb Str i mhr Ebnn, so |
| 92.24.21↔ | Tlrdth m Pht, Lnbsch, bs z 2 Bstrf: Oh bldgst Enst | 92.29.31↔ | Intrst Brchyth m Implnt v prmn Str, bs z 10 Quelln |
| 92.24.22↔ | Tlrdth m Pht, Lnbsch, mhr als 2 Bstrf: Oh bldgst Enst | 92.29.32↔ | Intrst Brchyth m Implnt v prmn Str, v 10 bs 15 Quelln |
| 92.24.23↔ | Tlrdth m Pht, Lnbsch, 3Dgpl Bstr: Oh bldgst Enst | 92.29.33↔ | Intrst Brchyth m Implnt v prmn Str, v 16 bs 20 Quelln |
| 92.24.24↔ | Tlrdth m Pht, Lnbsch, intrmd Rdiioth: Oh bldgst Enst | 92.29.34↔ | Intrst Brchyth m Implnt v prmn Str, v 21 bs 25 Quelln |
| 92.24.30↔ | Tlrdth m Pht: hchkmplx Rdiioth m spezialisier Assttng | 92.29.35↔ | Intrst Brchyth m Implnt v prmn Str, v 26 bs 30 Quelln |

| | | | |
|-----------|---|-----------|---|
| 92.29.36↔ | Intrst Brchyth m Implnt v prmn Str, v 31 bs bs 35 Quelln | 92.29.88↔ | Bstrpl f Prkt Bstr u Brchyth, Bstrpl m Fsion v CT, MRT u PETBldrn |
| 92.29.37↔ | Intrst Brchyth m Implnt v prmn Str, v 36 bs bs 40 Quelln | 92.29.89↔ | Bstrpl für perkutane Bestr und Brachyth, sonstige |
| 92.29.38↔ | Intrst Brchyth m Implnt v prmn Str, v 41 bs bs 45 Quelln | 92.30.00↔ | Stereotaktische Bestrahlung, einzeitig, n.n.bez. |
| 92.29.39↔ | Intrst Brchyth m Implnt v prmn Str, v 46 bs bs 50 Quelln | 92.30.01↔ | Stereotaktische Bestrahlung, einzeitig: Zerebral, n.n.bez. |
| 92.29.3a↔ | Intrst Brchyth m Implnt v prmn Str, v 51 bs bs 55 Quelln | 92.30.02↔ | Stereotaktische Bestrahlung, einzeitig: Extrazerebral, n.n.bez. |
| 92.29.3b↔ | Intrst Brchyth m Implnt v prmn Str, v 56 bs bs 60 Quelln | 92.30.20↔ | Stereot Bestr, einzeit: Zerebral, intmod Radioth |
| 92.29.3c↔ | Intrst Brchyth m Implnt v prmn Str, v 61 bs bs 65 Quelln | 92.30.21↔ | Streot Bstr, einzeit: Zrb, intmd Bgnbstr (IMAT) |
| 92.29.3d↔ | Intrst Brchyth m Implnt v prmn Str, v 66 bs bs 70 Quelln | 92.30.22↔ | Stereot Bestr, einzeit: Zerebral, bildgest Einst |
| 92.29.3e↔ | Intrst Brchyth m Implnt v prmn Str, mhr als 70 Quelln | 92.30.30↔ | Stereot Bestr, einzeit: Extrazer, intmod Radioth |
| 92.29.40↔ | Brachytherapie mit Oberflächenapplikatoren, n.n.bez. | 92.30.31↔ | Streot Bstr, einzeit: Extrzr, intmd Bgnbstr (IMAT) |
| 92.29.49↔ | Brachytherapie mit Oberflächenapplikatoren, sonstige | 92.30.32↔ | Stereot Bestr, einzeit: Extrazer, bildgest Einst |
| 92.29.51↔ | Entf von umschl Radion o inaktiven Appl unt Anästhesie | 92.30.99↔ | Stereotaktische Bestrahlung, einzeitig, sonstige |
| 92.29.60↔ | Knstr u Anp v Fx u Bhdhlhf b Strhlth, Fxvrr, n.n.bez. | 92.31.00↔ | Radiochirurgie mit Photonen n.n. bez., zerebral |
| 92.29.61↔ | Knstr u Anp v Fx u Bhdhlhf b Strhlth, Fxvrr, einf | 92.31.10↔ | Radiochirurgie mit Photonen n.n. bez., extrazerebral |
| 92.29.62↔ | Knstr/Anp v Fx u Bhdhlhf b Strhlth, Fxvrr, mitl Schwierigkgrd | 92.32.00↔ | Mehrquellige Photon-Radiochirurgie, n.n.bez. |
| 92.29.63↔ | Knstr u Anp v Fx u Bhdhlhf b Strhlth, Fxvrr, kmpl | 92.32.01↔ | Mehrquellige Photon-Radiochirurgie: Gamma-knife |
| 92.29.64↔ | Konstr u Anp von Fix u Bhdhlhf b Strahlth, Bhdhlhf | 92.33.00↔ | Teilchen-Radiochirurgie, n.n.bez. |
| 92.29.65↔ | Knstr/Anp v Fx u Bhdhlhf b Strhlth, indiv Blöck o MLC | 92.33.01↔ | And Hochvstrth: Stereot Bestr, einzeit, zerebral |
| 92.29.69↔ | Konstr und Anp von Fix und Bhdhlhf b Strahlth, so | 92.33.11↔ | And Hochvstrth: Stereot Bestr, einzeit, Extrazer |
| 92.29.70↔ | Bestrsim für externe Bestr und Brachyth, n.n.bez. | 92.39.00↔ | Sonstige stereotaktische Radiochirurgie, n.n.bez. |
| 92.29.71↔ | Bstrsm f ext Bstr u Brchyth: CTgst Sm f d ext Bstr | 92.39.01↔ | And Hochvstrth, Stereot Bestr, frakt,zereb, n.n.bez. |
| 92.29.72↔ | Bstrsm f ext Bstr u Brchyth, CTgst Sm f d Brchyth | 92.39.11↔ | And Hchvstrth, Streot Bstr, frkt, Extrzr, n.n.bz. |
| 92.29.73↔ | Bstrsm f ext Bstr u Brchyth, Fldfstl m Sm, oh 3DPln | 92.39.20↔ | And Hchvstrth, Streot Bstr, frkt: zrb, intmd Rdiioth |
| 92.29.74↔ | Bstrsm f ext Bstr u Brchyth, Fldfstl m Sm, m 3DPln | 92.39.21↔ | And Hchvstrth, Streot Bstr, frkt: zrb, intmd Bgnbstr (IMAT) |
| 92.29.79↔ | Bestrsim für externe Bestr und Brachyth, Sonstige | 92.39.22↔ | And Hchvstrth, Streot Bstr, frkt: zrb, bldgst Enst |
| 92.29.80↔ | Bstrpl für perkutane Bestr und Brachyth, n.n.bez. | 92.39.29↔ | And Hochvstrth, Stereot Bestr, frakt, zerebral, so |
| 92.29.81↔ | Bstrpl f Prkt Bstr u Brchyth, Bstrpl f d intmd Rdiioth | 92.39.30↔ | And Hchvstrth, Streot Bstr, frkt: Extrzr, intmd Rdiioth |
| 92.29.82↔ | Bstrpl f Prkt Bstr u Brchyth, Bstrpl m Fsion v CT u MRTBldrn | 92.39.31↔ | And Hchvstrth, Streot Bstr, frkt: Extrzr, intmd Bgnbstr (IMAT) |
| 92.29.83↔ | Bstrpl f Prkt Bstr u Brchyth, Bstrpl f d Brchyth, Mit | 92.39.32↔ | And Hchvstrth, Streot Bstr, frkt: Extrzr, bldgst Enst |
| 92.29.84↔ | Bstrpl f Prkt Bstr u Brchyth, Bstrpl f d Brchyth, kmpl | 92.39.39↔ | And Hochvstrth, Stereot Bestr, frakt, Extrazer, so |
| 92.29.85↔ | Bstrpl f Prkt Bstr u Brchyth, Bstrpl oh indiv Dsspl | 92.41↔ | Intraoperative Strahlentherapie mit Elektronen |
| 92.29.86↔ | Bstrpl f Prkt Bstr u Brchyth, Bstrpl f Prkt Bstr, m ind Dsspl | | |
| 92.29.87↔ | Bstrpl f Prkt Bstr u Brchyth, Bstrpl m Fsion v CT u PETBldrn | | |



Funktion

Komplexe OR-Prozeduren



Komplexe OR-Prozeduren

Komplexe OR-Prozeduren

Komplexe OR-Prozeduren

Prozedur in Tabelle KORP-1 oder Prozedur in Tabelle KORP-2 und Dauer der maschinellen Beatmung < 96 Stunden

Prozedur KORP-1

| | | | |
|-----------|---|-----------|---|
| 00.54.00↔ | Implnt o Erzt nr d Plsgnr e Rsynchrdfbr [CRTD],nmbz | 02.31↔ | Ventrikelschunt zu Strukturen in Kopf und Hals |
| 00.54.10↔ | Implant nur d Pulsgener e Resynchrdefibr [CRTD] | 02.32↔ | Ventrikelschunt zum Kreislaufsystem |
| 00.54.11↔ | Systemumstellung bei Resynchronisationdefibrillator [CRT-D] | 02.33↔ | Ventrikelschunt zur Thoraxhöhle |
| 00.54.12↔ | Ersetz nur d Pulsgener e Resynchrdefibr [CRTD] | 02.34↔ | Ventrikelschunt zu Bauchhöhle und Bauchorganen |
| 00.54.99↔ | Implnt o Erzt nr d Plsgnr e Rsynchrdfbr [CRTD], S | 02.35↔ | Ventrikelschunt zum Harnwegssystem |
| 00.65.00↔ | Prkt Enstz v snst(n) intrkr vsk Stnt(s), n.n.bz. | 02.91↔ | Lösung von kortikalen Adhäsionen |
| 00.65.11↔ | Prkt trnsmnlis Enstz v intrkr vsk Mkrstnts | 02.92↔ | Plastische Rekonstruktion am Gehirn |
| 00.65.99↔ | Perkut Einsetz v snst(n) intrakr vask Stent(s), So | 02.93.00↔ | Implnt o Erzt d Elkrtd(n) e intrkr Neurstm, n.n.bz. |
| 01.23.00↔ | Rekraniotomie, n.n.bez. | 02.93.10↔ | Implant o Ersetz v temp Mikroel z monolok Abl u Stimul |
| 01.23.10↔ | Rekraniotomie mit Einbringen einer Drainage | 02.93.11↔ | Implnt o Erzt v tmp Mikroel z mltk Abl u Stml |
| 01.23.20↔ | Rekrant m Entf v allopl Mat o Medträg aus d Schädelkn | 02.93.20↔ | Implnt o Erzt v prm n Mikroel z mnlk Abl u Stml |
| 01.23.21↔ | Rekrant m Entf von allopl Mat o Medträg aus d Epidraum | 02.93.21↔ | Implnt o Erzt v prm n Mikroel z mltk Abl u Stml |
| 01.23.29↔ | Rekraniotomie mit Entfernen von sonstigen Material | 02.93.99↔ | Implant o Ersetz d Elektrod(n) e intrakr Neurostim, So |
| 01.23.99↔ | Rekraniotomie, sonstige | 02.96↔ | Einsetzen einer sphenoidalen Elektrode |
| 01.32.00↔ | Lobotomie und Traktotomie, n.n.bez. | 04.01.00↔ | Exzision eines Akustikusneurinoms, n.n.bez. |
| 01.32.10↔ | Lobotomie und Traktotomie, Zingulotomie | 04.01.10↔ | Exzision eines Akustikusneurinoms durch Kraniotomie |
| 01.32.11↔ | Lobotomie und Traktotomie, Subpiale Transsektion | 04.01.11↔ | Exzision eines Akustikusneurinoms, Translabrynthärer Zugang |
| 01.32.12↔ | Lobotomie und Traktotomie, Multiple Lobotomien | 04.01.99↔ | Exzision eines Akustikusneurinoms, sonstige |
| 01.32.20↔ | Lobotomie u Traktotomie, Stereot Untbr v Bahnsystemen | 04.41↔ | Dekompression an der Wurzel des N. trigeminus |
| 01.32.99↔ | Lobotomie und Traktotomie, sonstige | 07.51↔ | Exploration im Gebiet des Corpus pineale |
| 01.41↔ | Operationen am Thalamus | 07.52↔ | Inzision am Corpus pineale |
| 01.42↔ | Operationen am Globus pallidum | 07.53↔ | Partielle Exzision des Corpus pineale |
| 01.51.00↔ | Exz von Läsion oder Gewebe an d Hirnhäuten, n.n.bez. | 07.54↔ | Totale Exzision des Corpus pineale |
| 01.51.10↔ | Exz v Tmr an d Hrnh m Präprtion v infiltriertm Nchbr | 07.59↔ | Sonstige Operationen am Corpus pineale |
| 01.51.99↔ | Exzision von Läsion oder Gewebe an den Hirnhäuten, sonst | 07.61↔ | Partielle Exzision der Hypophyse, transfrontaler Zugang |
| 01.52.00↔ | Hemisphärektomie, n.n.bez. | 07.62↔ | Partielle Exz an der Hypophyse, transsphenoidaler Zugang |
| 01.52.10↔ | Hemisphärektomie, hirneigenes intrazerebrales Tumorgewebe | 07.63↔ | Partielle Exz an d Hypophyse, nicht näher bez Zugang |
| 01.52.11↔ | Hemisphärektomie, nicht hirneigenes intrazerebr Tumorgewebe | 07.64↔ | Totale Exzision der Hypophyse, transfrontaler Zugang |
| 01.52.99↔ | Hemisphärektomie, sonstige | 07.65↔ | Totale Exzision der Hypophyse, transsphenoidaler Zugang |
| 01.53.00↔ | Lobektomie am Gehirn, n.n.bez. | 07.68↔ | Totale Exzision der Hypophyse, and näher bez Zugang |
| 01.53.10↔ | Lobektomie am Gehirn, hirneigenes intrazerebral Tumorgewebe | 07.69↔ | Totale Exzision der Hypophyse, nicht näher bez Zugang |
| 01.53.11↔ | Lobekt a Hirn, Ni hirneigenes intrazerebrales Tumor | 07.71↔ | Exploration der Fossa hypophysialis |
| 01.53.99↔ | Lobektomie am Gehirn, sonstige | 07.72↔ | Inzision an der Hypophyse |
| 02.01↔ | Eröffnen einer Schädelnaht | 07.79↔ | Sonstige Operation an der Hypophyse |
| 02.02↔ | Elevation von Frakturfragmenten vom Schädel | 07.80↔ | Thymektomie, n.n.bez. |
| 02.03↔ | Bildung eines Schädelknochenlappens | 07.81↔ | Sonstige partielle Exzision am Thymus |
| 02.04.00↔ | Knochen transplantation an den Schädel, n.n.bez. | 07.82↔ | Sonstige totale Exzision des Thymus |
| 02.04.10↔ | Knochen transplantation an den Schädel, Schädeldach | 07.83↔ | Thorakoskopische partielle Exzision am Thymus |
| 02.04.99↔ | Knochen transplantation an den Schädel, sonstige | 07.84↔ | Thorakoskopische totale Exzision des Thymus |
| 02.05.00↔ | Einsetzen einer Schädelknochenplatte, n.n.bez. | 07.91↔ | Exploration im Gebiet des Thymus |
| 02.05.10↔ | Eins CADImp an Hrnsch oh Bt d Gsschäd,Enf Df | 07.92↔ | Sonstige Inzision am Thymus |
| 02.05.11↔ | Eins CADImp an Hrnsch oh Bt d Gsschäd,grßr o kmpf Df | 07.93↔ | Plastische Rekonstruktion am Thymus |
| 02.05.20↔ | Eins CADImp an Hrnsch m Bt v Orb,Tmpreg o fr Sn(bs 2 Rg) | 07.95↔ | Thorakoskopische Inzision am Thymus |
| 02.05.30↔ | Eins CADImp an Hrnsch m Bt mit Rg d Gsschäd(b3Rg) | 07.98↔ | Sonstige und Ni näh bez thorakoskopische Op a Thymus |
| 02.05.99↔ | Einsetzen einer Schädelknochenplatte, sonstige | 07.99↔ | Sonst und nicht näher bezeichnete Operationen am Thymus |
| 02.06.00↔ | Sonstige Osteoplastik am Schädel, n.n.bez. | 16.01↔ | Orbitotomie mit Knochenlappen |
| 02.06.10↔ | Frontoorbitale Kranioplastik zur Verlagerung | 16.02↔ | Orbitotomie mit Einsetzen eines orbitalen Implantats |
| 02.06.20↔ | Rk d Hrnsch oh Bt d Gsschäd, m einf Implnt (Knzmnt) | 16.09↔ | Sonstige Orbitotomie |
| 02.06.30↔ | Reko v Hirn u Gesschäd, m einf Implant (Knzement) o Tx | 16.51.00↔ | Exent d Orbita mit Entf ben Strukturen, n.n.bez. |
| 02.06.99↔ | Sonst Osteoplastik am Schädel (Kranioplastik), sonst | 16.51.10↔ | Exent d Orb m Entf ben Strukturen, m Erhalt d Lidhaut |
| 02.11↔ | Einfache Naht an der Dura mater des Gehirns | 16.51.11↔ | Exent d Orb m Entf ben Strukturen, oh Erhalt d Lidhaut |
| 02.12.00↔ | Sonstige Rekonstruktion an den Hirnhäuten, n.n.bez. | 16.51.99↔ | Sonstige Exenteration d Orbita mit Entf ben Strukturen |
| 02.12.10↔ | Sonst Rekonstruktion an den Hirnhäuten ohne Kranioplastik | 16.52.00↔ | Exent d Orb m ther Entf von Orbknoch, n.n.bez. |
| 02.12.20↔ | Sonst Rekonstruktion an den Hirnhäuten mit Kranioplastik | 16.52.10↔ | Exent d Orb m ther Entf v Orbknoch, m Erhalt d Lidhaut |
| 02.12.21↔ | Sonst Duraplastik mit Kranioplastik an der Konvexität | 16.52.11↔ | Exnt d Orb m thr Entf v Orbknoch, oh Erhlt d Lidhaut |
| 02.12.22↔ | So Durapl m Kranioplastik a kraniozervikalen Übergang | 16.52.99↔ | So Exent d Orb m therapeutischem Entf von Orbknoch |
| 02.12.99↔ | Sonstige Rekonstruktion an den Hirnhäuten, sonstige | 16.59.00↔ | Sonstige Exenteration der Orbita, n.n.bez. |
| 02.13↔ | Ligatur eines Gefässes der Hirnhäute | 16.59.10↔ | Sonst Exenteration der Orbita, mit Erhalt der Lidhaut |
| 02.14↔ | Exzision am Plexus chorioideus | 16.59.11↔ | Sonst Exenteration der Orbita, ohne Erhalt der Lidhaut |
| 02.2↔ | Ventrikulostomie | 16.59.99↔ | Sonstige Exenteration der Orbita, sonstige |

| | | | |
|-----------|--|-----------|--|
| 16.63↔ | Revision einer Erukulationstasche mit Transplantat | 25.3x.40↔ | Vollständige Pelviglekt, transmand Zugang, n.n.bez. |
| 16.64↔ | Sonstige Revision einer Erukulationstasche | 25.3x.41↔ | Vollständige Pelviglekt, transmand Zugang, oh Reko |
| 16.66↔ | Sonstige Revision einer Exenterationshöhle | 25.3x.42↔ | Vollst Pelviglekt, transmand Zug, Reko m lok Schleimh |
| 18.71.00↔ | Ohrmuschelaufbau, n.n.bez. | 25.3x.43↔ | Vollst Pelviglekt, transmand Zug, Reko m myokutanem Lp |
| 18.71.10↔ | Ohrmuschelaufbau, partiell, n.n.bez. | 25.3x.44↔ | Vllst Plvglkt, trnsmdn Zg, Rk m fr mkrvsknst Tx |
| 18.71.11↔ | Ohrmuschelaufbau, partiell mit Gewebeexpander | 25.3x.49↔ | Vollständige Pelviglekt, transmand Zugang, m so Reko |
| 18.71.12↔ | Ohrmuschelaufbau, partiell mit Galealappen | 25.3x.50↔ | Vollständige Pelviglossomandibulektomie, n.n.bez. |
| 18.71.13↔ | Ohrmuschelaufbau, partiell mit Knorpeltransplantat | 25.3x.51↔ | Vollständige Pelviglossomekt, oh Rekonstruktion |
| 18.71.14↔ | Ohrmuschelaufbau, partiell mit mikrovaskulärem Lappen | 25.3x.52↔ | Vollständige Pelviglossomekt, Reko m lok Schleimhaut |
| 18.71.19↔ | Ohrmuschelaufbau, partiell, sonstige | 25.3x.53↔ | Vollständige Pelviglossomekt, Reko m myokutanem Lp |
| 18.71.20↔ | Ohrmuschelaufbau, total, n.n.bez. | 25.3x.54↔ | Vollst Pelviglossomekt, Reko m fr mikrovaskanast Tx |
| 18.71.21↔ | Ohrmuschelaufbau, total mit Gewebeexpander | 25.3x.59↔ | Vollständige Pelviglossomekt, m sonstiger Reko |
| 18.71.22↔ | Ohrmuschelaufbau, total mit Galealappen | 25.4x.00↔ | Radikale Glossektomie, n.n.bez. |
| 18.71.23↔ | Ohrmuschelaufbau, total mit Knorpeltransplantat | 25.4x.10↔ | Radikale Glossektomie, transoraler Zugang, n.n.bez. |
| 18.71.24↔ | Ohrmuschelaufbau, total mit mikrovaskulärem Lappen | 25.4x.11↔ | Rad Glossekt, transoraler Zugang, oh Rekonstruktion |
| 18.71.29↔ | Ohrmuschelaufbau, total, sonstige | 25.4x.12↔ | Rad Glossekt, transoraler Zugang, Reko m lok Schleimh |
| 18.71.30↔ | Implant von allopi Materialien b Aufb e Ohrmuschel | 25.4x.13↔ | Rad Glossekt, transoraler Zugang, Reko m myokutanem Lp |
| 18.71.99↔ | Ohrmuschelaufbau, sonstige | 25.4x.14↔ | Rd Glsskt, trnsr Zg, Rk m fr mkrvskulanst Tx |
| 25.2x.00↔ | Partielle Glossektomie, n.n.bez. | 25.4x.19↔ | Rad Glossekt, transoraler Zugang, m sonstiger Reko |
| 25.2x.09↔ | Partielle Glossektomie, sonstige | 25.4x.20↔ | Radikale Glossekt, transmandibularär Zugang, n.n.bez. |
| 25.2x.10↔ | Partielle Glossektomie, transoraler Zugang, n.n.bez. | 25.4x.21↔ | Rad Glossekt, transmandibularär Zugang, oh Reko |
| 25.2x.11↔ | Part Glossekt, transoraler Zugang, oh Rekonstruktion | 25.4x.22↔ | Rad Glossekt, transmand Zugang, Reko m lok Schleimh |
| 25.2x.12↔ | Part Glossekt, transoraler Zugang, Reko m lok Schleimh | 25.4x.23↔ | Rad Glossekt, transmand Zugang, Reko m myokutanem Lp |
| 25.2x.13↔ | Part Glossekt, transor Zugang, Reko m myokutanem Lp | 25.4x.24↔ | Rd Glsskt, trnsmdn Zg, Rk m fr mkrvsknst Tx |
| 25.2x.14↔ | Part Glsskt, trnsr Zg, Rk m fr mkrvsknst Tx | 25.4x.29↔ | Rad Glossekt, transmandibularär Zugang, m so Reko |
| 25.2x.19↔ | Part Glossekt, transoraler Zugang, m sonstiger Reko | 25.4x.30↔ | Radikale Pelviglossektomie, transoraler Zugang, n.n.bez. |
| 25.2x.20↔ | Part Glossekt, transmandibularär Zugang, n.n.bez. | 25.4x.31↔ | Rad Pelviglekt, transoraler Zugang, oh Rekonstruktion |
| 25.2x.21↔ | Part Glossekt, transmandibularär Zugang, oh Reko | 25.4x.32↔ | Rad Pelviglekt, transor Zugang, Reko m lok Schleimh |
| 25.2x.22↔ | Part Glossekt, transmand Zugang, Reko m lok Schleimh | 25.4x.33↔ | Rad Pelviglekt, transor Zugang, Reko m myokutanem Lp |
| 25.2x.23↔ | Part Glossekt, transmand Zugang, Reko m myokutanem Lp | 25.4x.34↔ | Rd Plvglkt, trnsr Zg, Rk m fr mkrvsknst Tx |
| 25.2x.24↔ | Part Glsskt, trnsmdn Zg, Rk m fr mkrvsknst Tx | 25.4x.39↔ | Rad Pelviglekt, transoraler Zugang, m sonstiger Reko |
| 25.2x.29↔ | Part Glossekt, transmandibularär Zugang, m So Reko | 25.4x.40↔ | Radikale Pelviglossektomie, transmandibularär Zugang, n.n.bez. |
| 25.2x.30↔ | Pelviglossektomie, transoraler Zugang, n.n.bez. | 25.4x.41↔ | Rad Pelviglekt, transmandibularär Zugang, oh Reko |
| 25.2x.31↔ | Pelviglekt, transoraler Zugang, oh Rekonstruktion | 25.4x.42↔ | Rad Pelviglekt, transmand Zugang, Reko m lok Schleimh |
| 25.2x.32↔ | Pelviglekt, transoraler Zugang, Reko m lok Schleimhaut | 25.4x.43↔ | Rad Pelviglekt, transmand Zugang, Reko m myokutanem Lp |
| 25.2x.33↔ | Pelviglekt, transoraler Zugang, Reko m myokutanem Lp | 25.4x.44↔ | Rd Plvglkt, trnsmdn Zg, Rk m fr mkrvsknst Tx |
| 25.2x.34↔ | Pelviglekt, transor Zug, Reko m fr mikrovaskanast Tx | 25.4x.49↔ | Rad Pelviglekt, transmandibularär Zugang, m so Reko |
| 25.2x.39↔ | Pelviglekt, transoraler Zugang, m sonstiger Reko | 25.4x.50↔ | Radikale Pelviglossomandibulektomie, n.n.bez. |
| 25.2x.40↔ | Pelviglossektomie, transmandibularär Zugang, n.n.bez. | 25.4x.51↔ | Radikale Pelviglossomandibulektomie, oh Rekonstruktion |
| 25.2x.41↔ | Pelviglekt, transmandibularär Zugang, oh Reko | 25.4x.52↔ | Rad Pelviglossomekt, Rekonstruktion m lok Schleimhaut |
| 25.2x.42↔ | Pelviglekt, transmand Zugang, Reko m lok Schleimh | 25.4x.53↔ | Rad Pelviglossomekt, Rekonstruktion m myokutanem Lp |
| 25.2x.43↔ | Pelviglekt, transmand Zugang, Reko m myokutanem Lp | 25.4x.54↔ | Rad Pelviglossomekt, Reko m fr mikrovaskanast Tx |
| 25.2x.44↔ | Plvglkt, trnsmdn Zg, Rk m fr mkrvsknst Tx | 25.4x.59↔ | Radikale Pelviglossomekt, m sonstiger Rekonstruktion |
| 25.2x.49↔ | Pelviglekt, transmandibularär Zugang, m sonstiger Reko | 25.4x.99↔ | Radikale Glossektomie, sonstige. |
| 25.2x.50↔ | Pelviglossomandibulektomie, n.n.bez. | 27.57.00↔ | Anbr e gestielt oder fr Lp an Lip und Mund, n.n.bez. |
| 25.2x.51↔ | Pelviglossomandibulektomie, ohne Rekonstruktion | 27.57.10↔ | Anbr e fr mikrovaskanast Transp an Lip und Mund |
| 25.2x.52↔ | Pelviglossomekt, Rekonstruktion m lok Schleimhaut | 27.57.11↔ | Anbringen eines gestielten Fernlappens an Lippe und Mund |
| 25.2x.53↔ | Pelviglossomekt, Rekonstruktion m myokutanem Lp | 27.57.99↔ | Anbr e gestielt oder fr Lp an Lip und Mund, sonstige |
| 25.2x.54↔ | Pelviglossomekt, Reko m fr mikrovaskanast Tx | 29.31↔ | Krikopharyngeale Myotomie |
| 25.2x.59↔ | Pelviglossomandibulektomie, mit sonstr Rekonstruktion | 29.33.00↔ | (Partielle) Pharyngektomie, n.n.bez. |
| 25.3x.00↔ | Vollständige Glossektomie, n.n.bez. | 29.33.10↔ | Partielle Pharyngektomie, ohne Rekonstruktion |
| 25.3x.09↔ | Vollständige Glossektomie, sonstige | 29.33.11↔ | Part Pharyngekt, Rekonstruktion m gestielt reg o Fernl |
| 25.3x.10↔ | Vollständige Glossekt, transoraler Zugang, n.n.bez. | 29.33.12↔ | Part Pharyngekt, Reko m fr mikrovaskanast Tx |
| 25.3x.11↔ | Vollständige Glossekt, transoraler Zugang, oh Reko | 29.33.20↔ | Totale Pharyngekt, Reko m gestielt reg o Fernl |
| 25.3x.12↔ | Vollst Glossekt, transor Zugang, Reko m lok Schleimh | 29.33.21↔ | Tt Phryngkt, Rk m fr mkrvsknst Tx, fr Drmtr o Mgnhchzg |
| 25.3x.13↔ | Vollst Glossekt, transor Zugang, Reko m myokutanem Lp | 29.33.99↔ | (Partielle) Pharyngektomie, sonstige |
| 25.3x.14↔ | Vllst Glsskt, trnsr Zg, Rk m fr mkrvsknst Tx | 31.73↔ | Verschluss einer anderen trachealen Fistel |
| 25.3x.19↔ | Vollständige Glossekt, transoraler Zugang, m So Reko | 32.09.00↔ | So Lok Exz o Destr von Läs o Gew an e Bronch, n.n.bez. |
| 25.3x.20↔ | Vollständige Glossekt, transmand Zugang, n.n.bez. | 32.09.10↔ | So Lok Exz o Destr v Läs o Gew an e Bronch, d Thorakot |
| 25.3x.21↔ | Vollständige Glossekt, transmand Zugang, oh Reko | 32.09.20↔ | S Lk Exz o Dstr v Läs o Gw an e Brmch, d Thrkskpie |
| 25.3x.22↔ | Vollst Glossekt, transmand Zugang, Reko m lok Schleimh | 32.09.99↔ | So Lok Exz o Destr von Läs o Gew an e Bronch, so |
| 25.3x.23↔ | Vollst Glossekt, transmand Zug, Reko m myokutanem Lp | 32.1x.00↔ | Sonstige Exzision an einem Bronchus, n.n.bez. |
| 25.3x.24↔ | Vllst Glsskt, trnsmdn Zg, Rk m fr mkrvsknst Tx | 32.1x.10↔ | Sonst Exzision an einem Bronchus, Bifurkationsresektion |
| 25.3x.29↔ | Vollständige Glossekt, transmand Zugang, m so Reko | 32.1x.20↔ | So Exz an e Bronch, Rev e Bronchusstumpfsuffizien |
| 25.3x.30↔ | Vollständige Pelviglossektomie, transoraler Zugang, n.n.bez. | 32.1x.99↔ | Sonstige Exzision an einem Bronchus, sonstige |
| 25.3x.31↔ | Vollständige Pelviglekt, transoraler Zugang, oh Reko | 32.20↔ | Thorakoskop Exzision von Läsion oder Gewebe an der Lunge |
| 25.3x.32↔ | Vollst Pelviglekt, transor Zugang, Reko m lok Schleimh | 32.21↔ | Plikatur einer Emphysemlase |
| 25.3x.33↔ | Vollst Pelviglekt, transor Zug, Reko m myokutanem Lp | 32.22↔ | Chirurgische Lungenvolumenreduktion |
| 25.3x.34↔ | Vllst Plvglkt, trnsr Zg, Rk m fr mkrvsknst Tx | 32.23↔ | Offene Exzision von Läsion oder Gewebe an der Lunge |
| 25.3x.39↔ | Vollständige Pelviglekt, transoraler Zugang, m so Reko | 32.24↔ | Perkutane Exzision von Läsion oder Gewebe an der Lunge |



| | | | |
|-----------|--|-----------|---|
| 32.25↔ | Thorakoskop Ablation von Läsion oder Gewebe an der Lunge | 33.49.17↔ | Plst Dckng intrthr vsk Anstmsn u Näht, m prkdialm Ftt |
| 32.26↔ | Sonstige und ni näh bez Exz von Läs oder Gew an d Lu | 33.49.19↔ | Plast Deckung intrathor vask Anastomosen u Nähte, so |
| 32.28↔ | Endosk Exz oder Destr von Läsion oder Gew an d Lunge | 33.49.99↔ | Sonstige und Plast Rekonstruktion an d Lu, sonstige |
| 32.29↔ | Sonstige Lok Exz oder Destr von Läs oder Gew an d Lu | 33.71.00↔ | End Einsetz o Ersetz von Bronchialventil(en), n.n.bez. |
| 32.30↔ | Thorakoskopische Segmentresektion der Lunge | 33.71.10↔ | Endoskopisches Einsetzen von Bronchialventil(en), n.n.bez. |
| 32.39↔ | Sonst und nicht näher bez Segmentresektion der Lunge | 33.71.11↔ | Endoskopisches Einsetzen von Bronchialventil(en), ein Ventil |
| 32.41.00↔ | Thorakoskopische Lobektomie an der Lunge, n.n.bez. | 33.71.12↔ | Endosk Einsetzen von Bronchialventil(en), zwei Ventile |
| 32.41.10↔ | Lbkt an d L, thrksk, oh Ang e rd Lymphkt, n.n.bz. | 33.71.13↔ | Endosk Einsetzen von Bronchialventil(en), drei Ventile |
| 32.41.11↔ | Lbkt an d L, thrksk, oh Ang rd Lymphkt, oh brnchpl o angiopl Erw | 33.71.14↔ | Endosk Einsetzen von Bronchialventil(en), vier Ventile |
| 32.41.12↔ | Lbkt an d L, thrksk, oh Ang e rd Lymphkt, m brnchpl Erw | 33.71.15↔ | End Einsetz von Bronchialventil(en), 5 u mehr Ventile |
| 32.41.13↔ | Lbkt an d L, thrksk, oh Ang e rd Lymphkt, m angiopl Erw | 33.71.20↔ | Endoskopisches Ers von Bronchialventil(en), n.n.bez. |
| 32.41.14↔ | Lbkt an d L, thrksk, oh Ang rd Lymphkt, m brnchpl u angiopl Erw | 33.71.21↔ | Endoskopisches Ers von Bronchialventil(en), ein Ventil |
| 32.41.19↔ | Lobekt an d Lu, thoraxsk, oh Ang e rad Lymphekt, so | 33.71.22↔ | Endoskopisches Ers von Bronchialventil(en), zwei Ventile |
| 32.41.20↔ | Lobekt an d Lu, thoraxsk, m radik Lymphekt, n.n.bez. | 33.71.23↔ | Endoskopisches Ers von Bronchialventil(en), drei Ventile |
| 32.42.00↔ | Lobektomie an der Lunge, offen chirurgisch, n.n.bez. | 33.71.24↔ | Endoskopisches Ers von Bronchialventil(en), vier Ventile |
| 32.42.10↔ | Lbkt an d L, offn chr, oh Ang e rd Lymphkt, n.n.bz. | 33.71.25↔ | End Einsetz von Bronchialventil(en), 5 und mehr Ventile |
| 32.42.11↔ | Lbkt an d L, offn chr, oh Ang rd Lymphkt, oh brnchpl o angiopl Erw | 33.71.99↔ | End Einsetz o Ersetz von Bronchialventil(en), sonstige |
| 32.42.12↔ | Lbkt an d L, offn chr, oh Ang e rd Lymphkt, m brnchpl Erw | 33.79↔ | End Einsetz von So Bronchialvorrichtung o Substanz |
| 32.42.13↔ | Lbkt an d L, offn chr, oh Ang e rd Lymphkt, m angiopl Erw | 33.92↔ | Ligatur eines Bronchus |
| 32.42.14↔ | Lbkt an d L, offn chr, oh Ang rd Lymphkt, m brnchpl u angiopl Erw | 33.98↔ | Sonstige Operationen an einem Bronchus |
| 32.42.19↔ | Lobekt an d Lu, offen chir, oh Ang e rad Lymphekt, so | 33.99↔ | Sonstige Operationen an der Lunge |
| 32.42.20↔ | Lobekt an d Lu, offen chir, m radik Lymphekt, n.n.bez. | 34.02↔ | Probethorakotomie |
| 32.42.21↔ | Lbkt an d L, offn chr, m rdk Lymphkt, oh brnchpl o angiopl Erw | 34.03↔ | Rethorakotomie |
| 32.42.22↔ | Lbkt an d L, offn chr, m rdk Lymphkt, m brnchpl Erw | 34.3x.00↔ | Exz oder Destr von Läs oder Gew d Mdst, n.n.bez. |
| 32.42.23↔ | Lbkt an d L, offn chr, m rdk Lymphkt, m angiopl Erw | 34.3x.10↔ | Exzision von Läsion oder Gewebe des Mediastinums |
| 32.42.24↔ | Lbkt an d L, offn chr, m rdk Lymphkt, m brnchpl u angiopl Erw | 34.3x.20↔ | Resektion von Läsion oder Gewebe des Mediastinums, n.n.bez. |
| 32.42.29↔ | Lobekt an d Lu, offen chir, m radik Lymphekt, sonstige | 34.3x.21↔ | Res von Läs o Gew d Mdst, oh Res an mediast Organen |
| 32.42.30↔ | Lobektomie an der Lunge, erweitert | 34.3x.22↔ | Rs v Läs o Gw d Mdst, m Lngnrs o Brstwndteilstktion |
| 32.42.40↔ | Lobektomie an der Lunge, Bilobektomie, n.n.bez. | 34.3x.23↔ | Resektion von Läs o Gew d Mdst, m Perikardtres |
| 32.42.41↔ | Lobekt an d Lu, Bilobekt, ohne bronchopl o angiopl Erw | 34.3x.24↔ | Resektion von Läs o Gew d Mdst, m prothetischem GefErs |
| 32.42.42↔ | Lobektomie an d Lunge, Bilobekt, mit bronchopl Erw | 34.3x.25↔ | Resektion von Läs o Gew d Mdst, m Lungenres und GefErs |
| 32.42.43↔ | Lobektomie an d Lunge, Bilobekt, mit angiopl Erw | 34.3x.26↔ | Res von Läs o Gew d Mdst, m Lungenres und Perikardtres |
| 32.42.44↔ | Lobekt an d Lu, Bilobekt, m bronchopl und angiopl Erw | 34.3x.27↔ | Res von Läs o Gew d Mdst, m Perikardtres und GefErs |
| 32.42.49↔ | Lobektomie an der Lunge, Bilobektomie, sonstige | 34.3x.28↔ | Rs v Läs o Gw d Mdst, m Lngn u Prkrdtrs u GfErs |
| 32.42.99↔ | Lobektomie an der Lunge, offen chirurgisch, sonstige | 34.3x.29↔ | Resektion von Läsion oder Gewebe des Mediastinums, sonst |
| 32.49↔ | Sonstige Lobektomie an der Lunge | 34.3x.30↔ | Destruktion von Läsion oder Gewebe des Mediastinums |
| 32.50↔ | Thorakoskopische Pneumonektomie | 34.3x.99↔ | Exz oder Destr von Läs oder Gew d Mdst, sonstige |
| 32.59↔ | Exzision der Lunge, n.n.bez. | 34.51↔ | Dekortikation der Lunge |
| 32.6↔ | Radikale Dissektion von Thoraxstrukturen | 34.52↔ | Thorakoskopische Dekortikation der Lunge |
| 32.9↔ | Sonstige Exzision an der Lunge | 34.59.00↔ | Sonstige Exzision an der Pleura, n.n.bez. |
| 33.0↔ | Inzision an einem Bronchus | 34.59.10↔ | Sonst Exzision an der Pleura, thorakoskopische Pleurektomie |
| 33.1↔ | Inzision an der Lunge | 34.59.20↔ | Sonst Exzision an der Pleura, offen chirurgische Pleurektomie |
| 33.20↔ | Thorakoskopische Lungenbiopsie | 34.59.99↔ | Sonstige Exzision an der Pleura, sonstige |
| 33.34.00↔ | Thorakoplastik, n.n.bez. | 34.6x.00↔ | Pleurodese, n.n.bez. |
| 33.34.10↔ | Thorakoplastik, partiell | 34.6x.11↔ | Pleurodese, offen chirurgisch, ohne Dekortikation |
| 33.34.20↔ | Thorakoplastik, komplett | 34.6x.12↔ | Pleurodese, offen chirurgisch, mit Dekortikation |
| 33.34.99↔ | Thorakoplastik, sonstige | 34.6x.19↔ | Pleurodese, offen chirurgisch, sonstige |
| 33.39↔ | Sonstiger chirurgischer Lungenkollaps | 34.6x.20↔ | Pleurodese, thorakoskopisch, n.n.bez. |
| 33.41↔ | Naht eines Bronchusrisses | 34.6x.21↔ | Pleurodese, thorakoskopisch, ohne Dekortikation |
| 33.42↔ | Verschluss einer Bronchusfistel | 34.6x.22↔ | Pleurodese, thorakoskopisch, mit Dekortikation |
| 33.43↔ | Verschluss einer Lungenverletzung | 34.6x.29↔ | Pleurodese, thorakoskopisch, sonstige |
| 33.48.00↔ | So und Plast Rekonstruktionen an e Bronch, n.n.bez. | 34.6x.99↔ | Pleurodese, sonstige |
| 33.48.10↔ | Plst Dckng brnchialr Anstmsn u Näht, n.n.bz. | 34.72↔ | Verschluss einer Thorakostomie |
| 33.48.11↔ | Plst Dckng brnchialr Anstmsn u Näht, m Omntm mjs | 34.73↔ | Verschluss anderer Thoraxfisteln |
| 33.48.12↔ | Plst Dckng brnchialr Anstmsn u Näht, m MTrnsp | 34.74↔ | Korrektur einer Brustwanddeformität |
| 33.48.13↔ | Plast Deckung bronchialer Anastomosen u Nähte, m Perik | 34.79.00↔ | Sonst plastische Rekonstruktion an der Brustwand, n.n.bez. |
| 33.48.14↔ | Plst Dckng brnchialr Anstmsn u Näht, m Zwrfch | 34.79.10↔ | S Plst Rk an d Brw, sk Vrschl e Thrkt, n.n.bez. |
| 33.48.15↔ | Plst Dckng brnchialr Anstmsn u Näht, m Vn azygs | 34.79.11↔ | S Plst Rk an d Brw, sk Vrschl e Thrkt, d Drht |
| 33.48.16↔ | Plast Deckung bronchialer Anastomosen u Nähte, m Pleur | 34.79.12↔ | So Plast Reko an d Bruw, sek Verschl e Thorakot, d Pl |
| 33.48.17↔ | Plst Dckng brnchialr Anstmsn u Näht, m prkdialm Ftt | 34.79.19↔ | So Plast Reko an d Bruw, sek Verschluss e Thorakot, so |
| 33.48.19↔ | Plast Deckung bronchialer Anastomosen und Nähte, So | 34.79.20↔ | So Plast Reko an d Bruw, Stab, offen chir, n.n.bez. |
| 33.48.99↔ | So und Plast Rekonstruktionen an e Bronch, So | 34.79.21↔ | So Plast Reko an d Bruw, Stab, offen chir, d Draht |
| 33.49.00↔ | Sonstige und Plast Rekonstruktion an d Lu, n.n.bez. | 34.79.22↔ | So Plast Reko an d Bruw, Stab, offen chir, d Pl |
| 33.49.10↔ | Plst Dckng intrthr vsk Anstmsn u Näht, n.n.bz. | 34.79.29↔ | So Plast Reko an d Bruw, Stab, offen chir, so |
| 33.49.11↔ | Plst Dckng intrthr vsk Anstmsn u Näht, m Omntm mjs | 34.79.30↔ | S Plst Rk an d Brw, off Rp e Strnmfrktr, n.n.bz. |
| 33.49.12↔ | Plst Dckng intrthr vsk Anstmsn u Näht, m MTrnsp | 34.79.31↔ | S Plst Rk an d Brw, off Rp e Strnmfrktr, d Drht |
| 33.49.13↔ | Plst Dckng intrthr vsk Anstmsn u Näht, m Prk | 34.79.32↔ | S Plst Rk an d Brw, off Rp e Strnmfrktr, d Pl |
| 33.49.14↔ | Plst Dckng intrthr vsk Anstmsn u Näht, m Zwrfch | 34.79.39↔ | So Plast Reko an d Bruw, off Rep e Sternumfraktur, So |
| 33.49.15↔ | Plst Dckng intrthr vsk Anstmsn u Näht, m Vn azygs | 34.79.40↔ | So Plast Reko an d Bruw, Knochenplastik und Knochtx |
| 33.49.16↔ | Plst Dckng intrthr vsk Anstmsn u Näht, m Pleur | 34.79.99↔ | Sonst plastische Rekonstruktion an der Brustwand, sonst |

| | | | |
|-----------|--|-----------|---|
| 34.81↔ | Exzision von Läsion oder Gewebe am Zwerchfell | 35.34↔ | Infundibulektomie |
| 34.82↔ | Naht eines Zwerchfellrisses | 35.35.00↔ | Operationen an den Trabeculae carneae cordis, n.n.bez. |
| 34.83↔ | Verschluss einer Zwerchfellfistel | 35.35.10↔ | Subvalvuläre fibröse o muskuläre Res an d Aortklapp |
| 34.84↔ | Sonstige plastische Rekonstruktion am Zwerchfell | 35.35.99↔ | Operationen an den Trabeculae carneae cordis, sonstige |
| 35.10↔ | Valvuloplastik a offenen Herz, ohne Ers, Klap Ni bez | 35.39.00↔ | Op an and an d Herzkl angrenz Strukturen, n.n.bez. |
| 35.11.00↔ | Valvplast d Aortklapp a off Herz, oh Ers, n.n.bez. | 35.39.10↔ | Supravalvuläre Resektion, Herzklappe, n.n.bez. |
| 35.11.10↔ | Valvulotomie der Aortenklappe am offenen Herzen | 35.39.11↔ | Supravalvuläre Resektion, Aortenklappe |
| 35.11.20↔ | Rk d Artklpp a off Herz, oh Ers, b kng Klppnm d Hr | 35.39.12↔ | Supravalvuläre Resektion, Pulmonalklappe |
| 35.11.99↔ | Valvuloplastik d Aortklapp a off Herz, oh Ers, So | 35.39.19↔ | Supravalvuläre Resektion, sonstige Herzklappe |
| 35.12.00↔ | Valvplast d Mitralkl a off Herz, oh Ers, n.n.bez. | 35.39.99↔ | Op an and an d Herzkl angrenz Strukturen, sonstige |
| 35.12.10↔ | Valvulotomie der Mitralklappe am offenen Herzen | 35.41.00↔ | Vergrosserung e bestehenden Vorhofseptumdefektes, n.n.bez. |
| 35.12.11↔ | Segelrekonstruktion der Mitralklappe am offenen Herzen | 35.41.10↔ | Vergrosserung e besteh Vorhofseptumdefektes, off Tech |
| 35.12.20↔ | Rk d Mtrkl a off Herz, oh Ers, b kng Klppnm d Hr | 35.41.20↔ | Vergross e besteh Vorhofseptumdefektes, geschl Tech |
| 35.12.99↔ | Valvuloplastik d Mitralkl a off Herz, oh Ers, sonstige | 35.41.99↔ | Vergrosserung e bestehenden Vorhofseptumdefektes, sonst |
| 35.13.00↔ | Valvplast d Pulmklapp a off Herz, oh Ers, n.n.bez. | 35.42.00↔ | Bildung von Herzseptumdefekten, n.n.bez. |
| 35.13.10↔ | Valvulotomie der Pulmonalklappe am offenen Herzen | 35.42.10↔ | Bildung von Herzseptumdefekten, offene Technik |
| 35.13.20↔ | Rk d Plmklpp a off Herz, oh Ers, b kng Klppnm d Hr | 35.42.20↔ | Bildung von Herzseptumdefekten, geschlossene Technik |
| 35.13.99↔ | Valvuloplastik d Pulmklapp a off Herz, oh Ers, so | 35.42.99↔ | Bildung von Herzseptumdefekten, sonstige |
| 35.14.00↔ | Valvplast d Trikusklap a off Herz, oh Ers, n.n.bez. | 35.43.00↔ | Vergross e besteh Ventrikelseptumdefektes, n.n.bez. |
| 35.14.10↔ | Valvulotomie der Trikuspidalklappe am offenen Herzen | 35.43.10↔ | Vergross e besteh Ventrikelseptumdefektes, off Tech |
| 35.14.11↔ | Segelrekonstruktion der Trikuspidalklappe am offenen Herzen | 35.43.20↔ | Vergross e besteh Ventrikelseptumdefektes, geschl Tech |
| 35.14.20↔ | Rk d Trksklp a off Herz, oh Ers, b kng Klppnm d Hr | 35.43.99↔ | Vergrosserung e besteh Ventrikelseptumdefektes, so |
| 35.14.99↔ | Valvuloplastik d Trikusklap a off Herz, oh Ers, so | 35.50↔ | Korrektur von nicht näher bez Herzseptdef mit Prothese |
| 35.19.00↔ | Valvuloplastik a off Herz, oh Ers, So Klap, n.n.bez. | 35.51↔ | Korr e Vorhofseptumdefektes m Prothese, offene Technik |
| 35.19.10↔ | Rk e AVKlp a off Herz, oh Ers, b kng Klppnm d Hr | 35.53↔ | Korr e Ventrikelseptumdefektes m Prothese, off Zugang |
| 35.19.11↔ | Rk e Trncsklpp a off Herz, oh Ers, b kng Klppnm d Hr | 35.54↔ | Korrektur von Endokardkissendefekten (AV-Kanal) mit Prothese |
| 35.19.99↔ | Valvuloplastik a off Herz, oh Ers, So Klap, So | 35.60↔ | Korrektur e nicht bez Herzseptumdefektes mit BioGraft |
| 35.20↔ | Herzklappenersatz, Klappe nicht bezeichnet | 35.61↔ | Korrektur eines Vorhofseptumdefektes mit Bio-Graft |
| 35.21.00↔ | Aortenklappenersatz mit Graft, n.n.bez. | 35.62↔ | Korrektur eines Ventrikelseptumdefektes mit Bio-Graft |
| 35.21.10↔ | Aortenklappenersatz mit Graft, Bioprothese | 35.63↔ | Korr von Endokardkissendefekten (AV-Kanal) mit Bio-Graft |
| 35.21.11↔ | Aorklapers m Graft selbexp Bioproth, nahtfrei, off chir | 35.70↔ | Sonstige Ni näh bez Korr von Ni näh bez Herzseptdef |
| 35.21.20↔ | Implant e klappentragenden Gefprothese, biol Aortklapp | 35.71↔ | Sonstige nicht näher bez Korr e Vorhofseptumdefektes |
| 35.21.99↔ | Aortenklappenersatz mit Graft, sonstige | 35.72.00↔ | Korrektur eines Ventrikelseptumdefektes, n.n.bez. |
| 35.22.00↔ | Sonstiger Aortenklappenersatz, n.n.bez. | 35.72.10↔ | Verschluss eines erworbenen Ventrikelseptumdefektes |
| 35.22.10↔ | Minimal-invasive Implantation einer Aortenklappe, n.n.bez. | 35.72.99↔ | Korrektur eines Ventrikelseptumdefektes, sonstige |
| 35.22.11↔ | Minimal-invasive Implantation e Aortenklappe, transapikal | 35.73↔ | So und Ni näh bez Korr von Endokardkissendef (Avkan) |
| 35.22.19↔ | Minimal-invasive Implantation einer Aortenklappe, sonst | 35.81↔ | Totalkorrektur einer Fallot-Tetralogie |
| 35.22.20↔ | Aortenklappenersatz durch Autotransplant [Ross-Operation] | 35.82↔ | Totalkorrektur von total falsch mündenden Pulmonalvenen |
| 35.22.30↔ | Implant e klappentr Gefprothese, mechanische Aortklapp | 35.83↔ | Totale Rekonstruktion des Truncus arteriosus |
| 35.22.99↔ | Sonstiger Aortenklappenersatz, sonstige | 35.84↔ | Totalkorr d Transposition d gross Gef, ni ao klass |
| 35.23↔ | Mitralklappenersatz mit Graft | 35.91↔ | Interatriale Transposition des venösen Rückflusses |
| 35.24↔ | Sonstiger Mitralklappenersatz | 35.92↔ | Erzeug e Cond zwischen rechtem Ventrikel und Pulmonart |
| 35.25.00↔ | Pulmonalklappenersatz mit Graft, n.n.bez. | 35.93↔ | Erzeugen eines Conduits zwischen linkem Ventrikel und Aorta |
| 35.25.10↔ | Pulmonalklappenersatz mit Graft, Bioprothese | 35.94↔ | Erzeugen eines Conduits zwischen Vorhof und Pulmonalarterie |
| 35.25.20↔ | Implant e klappentr Gefprothese, biol Pulmonalklappe | 35.95.00↔ | Revision einer Korrekturoperation am Herzen, n.n.bez. |
| 35.25.99↔ | Pulmonalklappenersatz mit Graft, sonstige | 35.95.10↔ | Prothesenrefixation eines Aortklappenersatzes, n.n.bez. |
| 35.26.00↔ | Sonstiger Pulmonalklappenersatz, n.n.bez. | 35.95.11↔ | Prothesenrefixation eines Aortenklappenersatzes |
| 35.26.10↔ | Minimal-invasive Implantation einer Pulmonalklappe, n.n.bez. | 35.95.12↔ | Prothesenrefixation eines Mitralklappenersatzes |
| 35.26.19↔ | Minimal-invasive Implantation einer Pulmonalklappe, sonst | 35.95.13↔ | Prothesenrefixation eines Pulmonalklappenersatzes |
| 35.26.20↔ | Implant e klappentr Gefprothese, Mech Pulmonalklappe | 35.95.14↔ | Prothesenrefixation eines Trikuspidalklappenersatzes |
| 35.26.99↔ | Sonstiger Pulmonalklappenersatz, sonstige | 35.95.19↔ | Prothesenrefixation eines Herzklappenersatzes, sonstige |
| 35.27↔ | Trikuspidalklappenersatz mit Graft | 35.95.99↔ | Revision einer Korrekturoperation am Herzen, sonstige |
| 35.28↔ | Sonstiger Trikuspidalklappenersatz | 35.98.00↔ | Sonstige Operationen an Herzsepten, n.n.bez. |
| 35.29.00↔ | Herzklappenersatz, sonstige Klappe, n.n.bez. | 35.98.10↔ | PrktntrnsmnlN Vrschl e Vhsptmdfcts, n.n.bz. |
| 35.29.10↔ | Ers d AVKlappe b kongenitalen Klappenanomalien d Herz | 35.98.19↔ | PrktntrnsmnlN Vrschl e Vhsptmdfcts, S |
| 35.29.20↔ | Ers d TruncusKlap b kongenitalen Klappanom d Herz | 35.98.30↔ | Perkutanentransluminalen Verschl e Vsd |
| 35.29.99↔ | Herzklappenersatz, sonstige Klappe, sonstige | 35.98.99↔ | Sonstige Operationen an Herzsepten, sonstige |
| 35.31↔ | Papillarmuskeloperation | 35.99.00↔ | Sonstige Operationen an Herzklappen, n.n.bez. |
| 35.32↔ | Sehnenfaden-Operation | 35.99.10↔ | Sonstige Operationen b kong Klappanom d Herz, n.n.bez. |
| 35.33.00↔ | Anuloplastik, n.n.bez. | 35.99.11↔ | Sonstige Op b kong Klappanom d Herz, Aortklapp |
| 35.33.10↔ | Anuloplastik der Mitralklappe, n.n.bez. | 35.99.12↔ | Sonstige Operationen b kong Klappanom d Herz, Mitralkl |
| 35.33.11↔ | Anuloplastik der Mitralklappe, offen | 35.99.13↔ | Sonstige Op b kong Klappanom d Herz, Pulmonalklappe |
| 35.33.19↔ | Anuloplastik der Mitralklappe, sonstige | 35.99.14↔ | Sonstige Op b kong Klappanom d Herz, Trikuspidalklappe |
| 35.33.20↔ | Anuloplastik der Pulmonalklappe, n.n.bez. | 35.99.15↔ | So Op b kong Klappanom d Herz, AV o Trunkusklappe |
| 35.33.21↔ | Anuloplastik der Pulmonalklappe, offen | 35.99.19↔ | Sonstige Op b kong Klappanom d Herz, sonstige Klap |
| 35.33.29↔ | Anuloplastik der Pulmonalklappe, sonstige | 35.99.20↔ | Sonstige Operationen an Herzklappen, minimal-invasiv |
| 35.33.30↔ | Anuloplastik der Trikuspidalklappe, n.n.bez. | 35.99.99↔ | Sonstige Operationen an Herzklappen, sonstige |
| 35.33.31↔ | Anuloplastik der Trikuspidalklappe, offen | 36.03↔ | Koronarangioplastik am offenen Thorax |
| 35.33.39↔ | Anuloplastik der Trikuspidalklappe, sonstige | 36.10.00↔ | Aortokoronarer Bypass zur Myokard-Revaskularisation, n.n.bez. |
| 35.33.99↔ | Anuloplastik, sonstige | 36.10.11↔ | Aortokor Byp zur MyokRevaskularisation, konv Technik |

| | | | |
|-----------|---|-----------|--|
| 36.10.12↔ | Aortokor Byp zur MyokRevas, d mininv Technik | 37.65.00↔ | Implant von äusserlichem herzunterst System, n.n.bez. |
| 36.10.19↔ | Aortokor Byp zur MyokRevas, sonstige Technik | 37.65.10↔ | Implnt(ffn chr)e extrk Pmp(z.B. Kreislp o Zntrpm),nbnz |
| 36.10.99↔ | Aortokoronarer Bypass zur Myokard-Revaskularisation, sonst | 37.65.11↔ | Imp(ffn chr)e extrk Pmp(z.B. Kreislp o Zntrpm),unvntr |
| 36.11.00↔ | (Aorto)koronarer Byp an e einz Korart, n.n.bez. | 37.65.12↔ | Implnt(ffn chr)e extrk Pmp(z.B. Kreislp o Zntrpm),bv |
| 36.11.11↔ | (Aorto)koronarer Byp an e einz Korart, konv Technik | 37.65.19↔ | Implnt(ffn chr)e extrk Pmp(z.B. Kreislp o Zntrpm),so |
| 36.11.12↔ | (Aorto)koro Byp an e einz Korart, d mininv Technik | 37.65.20↔ | Implant (offen chir) e parakorporalen Pumpe, n.n.bez. |
| 36.11.19↔ | (Aorto)koro Byp an e einz Korart, sonstige Technik | 37.65.21↔ | Implant (offen chir) e parak Pumpe, univentrikulär |
| 36.11.99↔ | (Aorto)koronarer Byp an e einz Korart, sonstige | 37.65.22↔ | Implantation (offen chir) e parakorporalen Pumpe, biv |
| 36.12.00↔ | (Aorto)koronarer Bypass an zwei Koronararterien, n.n.bez. | 37.65.29↔ | Implant (offen chir) e parakorporalen Pumpe, sonstige |
| 36.12.11↔ | (Aorto)koronarer Byp an 2 Korart, konv Technik | 37.65.50↔ | Dauer d Beh m e univentr extrak Pumpe, n.n.bez. |
| 36.12.12↔ | (Aorto)koronarer Byp an 2 Korart, d minimalinvasive Technik | 37.65.51↔ | Dauer d Bh m e unvntr extrk Pmp: wng als 48 Std |
| 36.12.19↔ | (Aorto)koro (Aorto)koro Byp an 2 Korart, So Technik | 37.65.52↔ | Dauer d Bh m e unvntr extrk Pmp: 48 bs unt 96 Std |
| 36.12.99↔ | (Aorto)koronarer Bypass an zwei Koronararterien, sonst | 37.65.53↔ | Dauer d Beh m e univentr extrak Pumpe: 96 Std u läng |
| 36.13.00↔ | (Aorto)koronarer Bypass an drei Koronararterien, n.n.bez. | 37.65.60↔ | Dauer d Beh mit e biv extrakorporalen Pumpe, n.n.bez. |
| 36.13.11↔ | (Aorto)koronarer Byp an 3 Korart, konv Technik | 37.65.61↔ | Dauer d Beh m e biv extrak Pumpe: weniger als 48 Std |
| 36.13.12↔ | (Aorto)koro Byp an 3 Korart, d minimalinvasive Technik | 37.65.62↔ | Dauer d Beh m e biv extrak Pumpe: 48 bis unter 96 Std |
| 36.13.19↔ | (Aorto)koronarer Byp an 3 Korart, sonstige Technik | 37.65.69↔ | Dauer d Beh mit e biv extrak Pumpe: mehr Stunden |
| 36.13.99↔ | (Aorto)koronarer Bypass an drei Koronararterien, sonst | 37.65.99↔ | Implant von äusserlichem herzunterst System, sonstige |
| 36.14.00↔ | (Art)kr (Art)kr Byp an 4 u mhr Krt, n.n.bz. | 37.66.00↔ | Einsetz von implantbar herzunterst System, n.n.bez. |
| 36.14.11↔ | (Aorto)koro Byp an 4 und mehr Korart, konv Technik | 37.66.10↔ | Implant (offen chir) e intrakorporalen Pumpe, n.n.bez. |
| 36.14.12↔ | (Aorto)koro Byp an 4 und mehr Korart, d mininv Technik | 37.66.11↔ | Implant (offen chir) e intrakorp Pumpe, univentrikulär |
| 36.14.19↔ | (Art)kr (Art)kr Byp an 4 u mhr Krt, S Tch | 37.66.12↔ | Implantation (offen chir) e intrakorporalen Pumpe, biv |
| 36.14.99↔ | (Aorto)koro (Aorto)koro Byp an 4 und mehr Korart, so | 37.66.19↔ | Implant (offen chir) e intrakorporalen Pumpe, sonstige |
| 36.15↔ | Einf Byp zwischen A. mammaria int und Koronararterien | 37.66.99↔ | Einsetz von implantbar herzunterst System, sonstige |
| 36.16↔ | Zweifacher A. mammaria interna-Koronararterien Bypass | 37.67↔ | Implantation eines herzmuskelstimulierenden Systems |
| 36.19↔ | Sonst Bypass-Anastomose zur Myokard Revaskularisation | 37.91↔ | Offene Herzmassage |
| 36.31↔ | Transmyokardiale Revaskularisation am offenen Thorax | 37.94.00↔ | Implantation oder Ers eines Defi, n.n.bez. |
| 36.32↔ | Sonstige transmyokardiale Revaskularisation | 37.94.01↔ | Implantation eines Defi mit Einkammer-Stimulation |
| 36.33↔ | Endoskopische transmyokardiale Revaskularisation | 37.94.02↔ | Implantation eines Defi mit Zweikammer-Stimulation |
| 36.34↔ | Perkutane transmyokardiale Revaskularisation | 37.94.03↔ | Implantation eines Defibrillators mit biv Stimulation |
| 36.39.00↔ | Sonstige Herz-Revaskularisation, n.n.bez. | 37.94.04↔ | Imp Df m zszätlchm Drcksnsr z ninv Mssng d rchtvntr Drcks |
| 36.39.10↔ | Herz-Revaskularisation durch Koronararterienpatch | 37.94.10↔ | Ersetzen eines Defibrillators, n.n.bez. |
| 36.39.11↔ | Revision eines Koronararterienbypass | 37.94.11↔ | Ersetzen eines Defibrillators mit Einkammer-Stimulation |
| 36.39.12↔ | Neuanlage eines Koronararterienbypass | 37.94.12↔ | Ers eines Defi mit Zweikammer-Stimulation |
| 36.39.13↔ | Transposition von Koronararterien | 37.94.19↔ | Ersetzen eines Defibrillators, sonstige |
| 36.39.14↔ | HerzRevas m fr A. mamm intTx (IMATx) | 37.94.20↔ | Systemst e Herzschrn auf Defi m EinkStimul, n.n.bez. |
| 36.39.99↔ | Sonstige Herz-Revaskularisation, sonstige | 37.94.21↔ | Systemumstellung e Herzschrn auf Defi m EinkStimul |
| 37.11.00↔ | Kardiotomie, n.n.bez. | 37.94.22↔ | Systemst e Herzschrn o Defi auf Defi m ZweikStimul |
| 37.11.10↔ | Epikardiale, endokardiale und epimyokardiale Inzision | 37.94.29↔ | Systemst e Herzschrn o Defi auf Defi m biv Stimul, so |
| 37.11.99↔ | Kardiotomie, sonstige | 37.94.99↔ | Implnt o Erst e tt autm Krdivotr / DfSyst [AICD], S |
| 37.12↔ | Perikardiotomie | 37.96↔ | Implant nur d Pulsgenerators e autom Krdivotr/Defi |
| 37.31.00↔ | Perikardektomie, n.n.bez. | 37.98.00↔ | Ersetz nur d Pulsgener e autom Krdivotr/Defi, n.n.bez. |
| 37.31.10↔ | Perikardektomie, partiell | 37.98.10↔ | Erstz nr d Plsgnr e autm Krdivotr/Df m EnkStiml |
| 37.31.20↔ | Perikardektomie, total | 37.98.11↔ | Erstz nr d Plsgnr e autm Krdivotr/Df m Zweikmrmstrmltion |
| 37.31.30↔ | Adhäsiolyse am Perikard | 37.98.12↔ | Erstz nr d Plsgnr e autm Krdivotr/Df m bv Stiml |
| 37.31.99↔ | Perikardektomie, sonstige | 37.98.99↔ | Ersetz nur d Pulsgener e autom Krdivotr/Defi, sonstige |
| 37.32↔ | Aneurysmektomie am Herzen | 37.99.10↔ | Intramyokardiale Stammzelltherapie, n.n.bez. |
| 37.33.00↔ | Exz o Destr v and Läs o Gew d Herz, off Zug, n.n.bez. | 37.99.11↔ | Intramyok Stammzth oh Anr v Stammzfrakt o kult Verm |
| 37.33.10↔ | Exz o Destr a Reizeitungssystem, off Zugang, n.n.bez. | 37.99.12↔ | Intramyok Stammzth m Anr v Stammzfrakt o kult Verm |
| 37.33.11↔ | Exz o Dstr a Reizlsystm,off Zg,abltv Mssn b Tchyrrhythmie | 37.99.19↔ | Intramyokardiale Stammzelltherapie, sonstige |
| 37.33.19↔ | Exz o Destr a Reizeitungssystem, off Zugang, sonstige | 37.99.21↔ | Korrektur eines Double-outlet-right-ventricle vom Fallot-Typ |
| 37.33.20↔ | Exz von and Läsion oder Gew d Herzens, offener Zugang | 37.99.22↔ | Korrektur eines sonstigen Double-outlet-right-ventricle |
| 37.33.30↔ | Destr von and Läsion oder Gew d Herz, offener Zugang | 37.99.23↔ | Op an e funktionell/morphologisch univentr Herz |
| 37.33.99↔ | Exz o Destr von and Läs o Gew d Herz, off Zugang, so | 37.99.24↔ | Korrektur eines Cor triatrium |
| 37.35↔ | Partielle Ventrikulektomie | 37.99.25↔ | Korrektur eines Absent Pulmonary Valve Syndrom |
| 37.41↔ | Implant von prothetischem herzunterst System a Herz | 38.04.00↔ | Inzision der Aorta, n.n.bez. |
| 37.52↔ | Implantation eines kompletten Herzersatzsystems | 38.04.10↔ | Inzision von Aorta ascendens und Aortenbogen |
| 37.53↔ | Ers o Repar d thor Einheit e kompl Herzersatzsyst | 38.04.20↔ | Inzision der Aorta descendens |
| 37.54↔ | Ers o Rpr v snst implntbr Bstndt e kompl Hrzrztzst | 38.04.30↔ | Inzision der Aorta abdominalis |
| 37.62↔ | Einsetzen von nicht-implantierbarem herzunterstüt System | 38.04.99↔ | Inzision der Aorta, sonstige |
| 37.63.00↔ | Reparatur von herzunterstützendem System, n.n.bez. | 38.15.00↔ | Endarterektomie der anderen thorakalen Gefässe, n.n.bez. |
| 37.63.10↔ | Isl Pmpw(N offn chr)e extrk Pmp(Kreislp o Zntrpm),nbnz | 38.15.10↔ | Endarterektomie der A. subclavia |
| 37.63.11↔ | Isl Pmpw(N offn chr)e extrk Pmp(Kreislp o Zntrpm),unvntr | 38.15.20↔ | Endarterektomie des Truncus brachiocephalicus |
| 37.63.12↔ | Isl Pmpw(N offn chr)e extrk Pmp(Kreislp o Zntrpm),bv | 38.15.30↔ | Endarterektomie der A. pulmonalis |
| 37.63.19↔ | Isl Pmpwch(N offn chr)e extrk Pmp(Kreislp o Zntrpm),s | 38.15.40↔ | Endarterektomie der V. pulmonalis |
| 37.63.20↔ | Isol Pumpwech (Ni offen chir) e parak Pumpe, n.n.bez. | 38.15.99↔ | Endarterektomie der anderen thorakalen Gefässe, sonst |
| 37.63.21↔ | Isol Pumpwech (Ni offen chir) e parak Pumpe, univentr | 38.31↔ | Resektion von intrakraniellen Gefässen mit Anastomose |
| 37.63.22↔ | Isol Pumpenwechsel (Ni offen chir) e parak Pumpe, biv | 38.34.00↔ | Resektion der Aorta mit Anastomose, n.n.bez. |
| 37.63.29↔ | Isol Pumpwech (Ni offen chir) e parak Pumpe, sonstige | 38.34.10↔ | Resektion d Aort ascendens und d Aortenbogens m Anast |
| 37.63.99↔ | Reparatur von herzunterstützendem System, sonstige | 38.34.20↔ | Resektion der Aorta descendens mit Anastomose |

| | | | |
|-----------|--|-----------|---|
| 38.34.30↔ | Resektion der Aorta abdominalis mit Anastomose | 38.84.00↔ | Sonstiger chirurgischer Verschluss der Aorta, n.n.bez. |
| 38.34.99↔ | Resektion der Aorta mit Anastomose, sonstige | 38.84.10↔ | Sonstiger chirurgischer Verschluss der thorakalen Aorta |
| 38.35.00↔ | Resektion von thorakalen Gefässen mit Anastomose, n.n.bez. | 38.84.20↔ | Sonstr chirurgischer Verschluss der Aorta abdominalis |
| 38.35.10↔ | Resektion von thorakalen Arterien mit Anastomose, n.n.bez. | 38.84.99↔ | Sonstiger chirurgischer Verschluss der Aorta, sonstige |
| 38.35.11↔ | Resektion der A. subclavia mit Anastomose | 38.85.00↔ | So chir Verschluss von and thorakalen Gef, n.n.bez. |
| 38.35.12↔ | Resektion des Truncus brachiocephalicus mit Anastomose | 38.85.10↔ | So chir Verschluss von and thorakalen Aa, n.n.bez. |
| 38.35.13↔ | Resektion der A. pulmonalis mit Anastomose | 38.85.11↔ | Sonstiger chirurgischer Verschluss der A. subclavia |
| 38.35.19↔ | Resektion von thorakalen Arterien mit Anastomose, sonst | 38.85.12↔ | Sonstiger chirurgischer Verschluss der A. pulmonalis |
| 38.35.20↔ | Resektion von thorakalen Venen mit Anastomose, n.n.bez. | 38.85.13↔ | Sonstr chirurgischer Verschluss des Truncus brachiocephalicus |
| 38.35.21↔ | Resektion der V. pulmonalis mit Anastomose | 38.85.19↔ | So chir Verschluss von and thorakalen Aa, sonstige |
| 38.35.22↔ | Resektion der V. subclavia mit Anastomose | 38.85.20↔ | So chir Verschluss von and thorakalen Gef, n.n.bez. |
| 38.35.23↔ | Resektion der V. cava superior mit Anastomose | 38.85.21↔ | Sonstiger chirurgischer Verschluss der V. cava superior |
| 38.35.28↔ | Res von thorakalen von sonstigen tiefen Venen m Anast | 38.85.22↔ | Sonstiger chirurgischer Verschluss der V. pulmonalis |
| 38.35.29↔ | Resektion von thorakalen Venen mit Anastomose, sonstige | 38.85.23↔ | Sonstiger chirurgischer Verschluss der V. subclavia |
| 38.35.99↔ | Resektion von thorakalen Gefässen mit Anastomose, sonst | 38.85.28↔ | So chir Verschluss von sonst tiefen thorakalen Venen |
| 38.36.00↔ | Resektion von abdominalen Arterien mit Anastomose, n.n.bez. | 38.85.29↔ | So chir Verschluss von thorakalen Venen, sonstige |
| 38.36.10↔ | Resektion von viszeralen Arterien mit Anastomose, n.n.bez. | 38.85.99↔ | So chir Verschluss von and thorakalen Gef, sonstige |
| 38.36.11↔ | Resektion des Truncus coeliacus mit Anastomose | 39.0x.00↔ | Shunt einer systemischen zur Pulmonalarterie, n.n.bez. |
| 38.36.12↔ | Resektion der A. gastrica mit Anastomose | 39.0x.10↔ | Anast zwischen A. subcl u A. pulmon (BlalockTausig) |
| 38.36.13↔ | Resektion der A. hepatica mit Anastomose | 39.0x.11↔ | Anast zw Aort u A. pulmon dextra (WaterstonCooley) |
| 38.36.14↔ | Resektion der A. lienalis mit Anastomose | 39.0x.12↔ | Anst zw Art dscndns u A. plmn snstr (PttsSmth) |
| 38.36.15↔ | Resektion der A. renalis mit Anastomose | 39.0x.13↔ | Anast zwischen A. pulmon sinistra und A. pulmon dextra |
| 38.36.16↔ | Resektion der A. mesenterialis mit Anastomose | 39.0x.20↔ | Prothesenshunt zwischen A. pulmonalis und Aorta, zentral |
| 38.36.17↔ | Resektion der A. iliaca mit Anastomose | 39.0x.21↔ | Prothesenshunt zwischen A. pulmonalis und Aorta, peripher |
| 38.36.19↔ | Resektion von viszeralen Arterien mit Anastomose, sonst | 39.0x.23↔ | Pulmonalarterielles Banding |
| 38.36.99↔ | Resektion von abdominalen Arterien mit Anastomose, sonst | 39.0x.24↔ | Shunt e systemischen z Pulmonart, DamusKayStanselOp |
| 38.41↔ | Resektion von intrakraniellen Blutgefässen mit Ersatz | 39.0x.99↔ | Shunt einer systemischen zur Pulmonalarterie, sonstige |
| 38.45.00↔ | Resektion von thorakalen Blutgefässen mit Ersatz, n.n.bez. | 39.1↔ | Intra-abdominaler venöser Shunt |
| 38.45.10↔ | Resektion der thorakalen Aorta mit Ersatz, n.n.bez. | 39.21.00↔ | Anastomose von der V. cava zur A. pulmonalis, n.n.bez. |
| 38.45.11↔ | Resektion Aorta ascendens od des Aortenbogens mit Ersatz | 39.21.10↔ | GlennOp an e funktionell/morphologisch univentr Herz |
| 38.45.12↔ | Resektion der Aorta thoracica mit Ersatz | 39.21.99↔ | Anastomose von der V. cava zur A. pulmonalis, sonstige |
| 38.45.13↔ | Resektion der Aorta thoracoabdominalis mit Ersatz | 39.28↔ | Extrakraniell-intrakranieller Gefäss-Bypass |
| 38.45.14↔ | Resektion der thorakalen Aorta und Ersatz mit Hybridprothese | 39.49.00↔ | Sonstige Revision nach vaskulärem Eingriff, n.n.bez. |
| 38.45.19↔ | Resektion der thorakalen Aorta mit Ersatz, sonstige | 39.49.10↔ | Revision einer Gefäßanastomose |
| 38.45.20↔ | Resektion sonst thorakaler Arterien mit Ersatz, n.n.bez. | 39.49.20↔ | Revision eines vaskulären Implantates |
| 38.45.21↔ | Resektion der A. pulmonalis mit Ersatz | 39.49.21↔ | Wechsel eines vaskulären Implantates |
| 38.45.22↔ | Resektion des Truncus brachiocephalicus mit Ersatz | 39.49.22↔ | Entfernung eines vaskulären Implantates |
| 38.45.29↔ | Resektion sonstiger thorakaler Arterien mit Ersatz | 39.49.30↔ | Ersatz eines kardialen Conduit |
| 38.45.30↔ | Resektion thorakaler Venen mit Ersatz, n.n.bez. | 39.49.99↔ | Sonstige Revision nach vaskulärem Eingriff, sonstige |
| 38.45.31↔ | Resektion der V. cava superior mit Ersatz | 39.51.00↔ | Aneurysma-Clipping, n.n.bez. |
| 38.45.38↔ | Resektion sonstiger tiefer thorakaler Venen mit Ersatz | 39.51.11↔ | Aneurysma-Clipping intrakraniell |
| 38.45.39↔ | Resektion thorakaler Venen mit Ersatz, sonstige | 39.51.99↔ | Aneurysma-Clipping, sonstige |
| 38.45.99↔ | Resektion von thorakalen Blutgefässen mit Ersatz, sonst | 39.52.00↔ | Sonstige Korrektur eines Aneurysmas, n.n.bez. |
| 38.47.00↔ | Resektion von abdominalen Venen mit Ersatz, n.n.bez. | 39.52.10↔ | So Korr e Aneur von Blutgefässen an Kopf u Ha, n.n.bez. |
| 38.47.10↔ | Resektion von tiefen abdominalen Venen mit Ersatz, n.n.bez. | 39.52.11↔ | Sonstige Korrektur e Aneur von intrakr Blutgefässen |
| 38.47.11↔ | Resektion der V. cava inferior mit Ersatz | 39.52.19↔ | So Korr e Aneur von Blutgefässen an Kopf und Ha, so |
| 38.47.12↔ | Resektion der V. iliaca mit Ersatz | 39.52.20↔ | Sonstige Korrektur eines Aneurysmas der Aorta, n.n.bez. |
| 38.47.19↔ | Resektion von tiefen abdominalen Venen mit Ersatz, sonst | 39.52.21↔ | S offn Chr Krr Aneur d Art ascdndns, d Art nbgns u d thr Art |
| 38.47.99↔ | Resektion von abdominalen Venen mit Ersatz, sonstige | 39.52.22↔ | Sonstige offen Chir Korrektur eines Aneur der Aort abd |
| 38.61↔ | Sonstige Exzision von intrakraniellen Gefässen | 39.52.29↔ | Sonstige Korrektur eines Aneurysmas der Aorta, sonstige |
| 38.63.00↔ | Sonst Exzision von Gefässen der oberen Extremität, n.n.bez. | 39.52.99↔ | Sonstige Korrektur eines Aneurysmas, sonstige |
| 38.63.10↔ | Sonst Exzision von Arterien der oberen Extremität, n.n.bez. | 39.53↔ | Verschluss einer arteriovenösen Fistel |
| 38.63.11↔ | Sonstige Exzision von Arterien der Hand | 39.54.00↔ | Re-entry Operation, n.n.bez. |
| 38.63.19↔ | Sonst Exzision von Arterien der oberen Extremität, sonst | 39.54.10↔ | Re-entry Operation, thorakale Aorta |
| 38.63.20↔ | Sonst Exzision von Venen der oberen Extremität, n.n.bez. | 39.54.20↔ | Re-entry Operation, Aorta abdominalis |
| 38.63.21↔ | Sonst Exzision von tiefen Venen der oberen Extremität | 39.54.99↔ | Re-entry Operation, sonstige |
| 38.63.29↔ | Sonst Exzision von Venen der oberen Extremität, sonst | 39.56.00↔ | Plast Rekonstruktion e Blgef m GewPatch, n.n.bez. |
| 38.63.99↔ | Sonst Exzision von Gefässen der oberen Extremität, sonst | 39.56.10↔ | Plast Reko von Gef an Kopf u Ha m GewPatch, n.n.bez. |
| 38.64.00↔ | Sonstige Exzision der Aorta, n.n.bez. | 39.56.11↔ | Plastische Rekonstruktion von intrakr Gef m GewPatch |
| 38.64.10↔ | Sonstige Exzision der thorakalen Aorta | 39.56.12↔ | Plastische Rekonstruktion der V. jugularis mit Gewebe-Patch |
| 38.64.20↔ | Sonstige Exzision der Aorta abdominalis | 39.56.19↔ | Plast Reko von Gef an Kopf und Ha m GewPatch, so |
| 38.64.99↔ | Sonstige Exzision der Aorta, sonstige | 39.56.20↔ | Plast Reko von Gef d ob Extrem m GewPatch, n.n.bez. |
| 38.65.00↔ | Sonstige Exzision von thorakalen Gefässen, n.n.bez. | 39.56.21↔ | Plast Rekonstruktion von Aa d ob Extrem m GewPatch |
| 38.65.10↔ | Sonstige Exzision von thorakalen Arterien | 39.56.22↔ | Plst Rk d V. sbcl, V. axll u V. brchiocphlc m GwPtch |
| 38.65.20↔ | Sonstige Exzision von thorakalen Venen, n.n.bez. | 39.56.23↔ | Plast Reko v sonst tief Venen d ob Extrem m GewPatch |
| 38.65.21↔ | Sonstige Exzision der V. cava superior | 39.56.29↔ | Plast Reko von Gef d ob Extrem m GewPatch, sonstige |
| 38.65.22↔ | Sonstige Exzision von sonstigen tiefen thorakalen Venen | 39.56.30↔ | Plast Reko von thorakalen Gef m GewPatch, n.n.bez. |
| 38.65.29↔ | Sonstige Exzision von thorakalen Venen, sonstige | 39.56.31↔ | Plastische Rekonstruktion der thorak Aorta mit Gewebe-Patch |
| 38.65.99↔ | Sonstige Exzision von thorakalen Gefässen, sonstige | 39.56.32↔ | Plastische Rekonstruktion der V. pulmonalis mit Gewebe-Patch |
| 38.81↔ | Sonstr chirurgischer Verschluss von intrakraniellen Gefässen | 39.56.33↔ | Plastische Rekonstruktion der V. cava sup mit Gewebe-Patch |



| | | | |
|-----------|---|-----------|---|
| 39.56.39↔ | Plast Reko von thorakalen Gef m GewPatch, sonstige | 39.59.19↔ | Transposition der A. iliaca |
| 39.56.40↔ | Plastische Rekonstruktion abd Aa m GewPatch, n.n.bez. | 39.59.20↔ | Transposition von sonstigen abdominalen Arterien |
| 39.56.41↔ | Plastische Rekonstruktion der abdom Aorta mit Gewebe-Patch | 39.59.21↔ | Transposition von Arterien der unteren Extremität |
| 39.56.42↔ | Plast Rekonstruktion des Truncus coeliacus mit Gewebe-Patch | 39.59.29↔ | Transposition von Arterien, sonstige |
| 39.56.43↔ | Plastische Rekonstruktion der A. gastrica mit Gewebe-Patch | 39.59.30↔ | Sonstige Plast Reko von Gef an Kopf und Ha, n.n.bez. |
| 39.56.44↔ | Plastische Rekonstruktion der A. hepatica mit Gewebe-Patch | 39.59.31↔ | Sonstige plastische Rekonstruktion e intrakr Gefässes |
| 39.56.45↔ | Plastische Rekonstruktion der A. lienalis mit Gewebe-Patch | 39.59.32↔ | Sonstige Plast Rekonstruktion d extrk A. vertebralis |
| 39.56.46↔ | Plastische Rekonstruktion der A. renalis mit Gewebe-Patch | 39.59.33↔ | So Plast Reko von extrk Aa an Kopf und Ha, so |
| 39.56.47↔ | Plast Rekonstruktion der A. mesenterica mit Gewebe-Patch | 39.59.34↔ | Sonstige plastische Rekonstruktion der V. jugularis |
| 39.56.48↔ | Plastische Rekonstruktion der A. iliaca mit Gewebe-Patch | 39.59.39↔ | Sonstige Plast Reko von Gef an Kopf und Ha, sonstige |
| 39.56.49↔ | Plastische Rekonstruktion abd Aa m GewPatch, sonstige | 39.59.40↔ | Sonstige Plast Reko von Gef d ob Extrem, n.n.bez. |
| 39.56.50↔ | Plast Rekonstruktion abd Venen m GewPatch, n.n.bez. | 39.59.41↔ | Sonstige plastische Rekonstruktion von Aa d ob Extrem |
| 39.56.51↔ | Plast Rekonstruktion der V. cava inferior mit Gewebe-Patch | 39.59.42↔ | S Plst Rk d V. sbcl, V. axll u V. brchiocphlc |
| 39.56.52↔ | Plastische Rekonstruktion der V. iliaca mit Gewebe-Patch | 39.59.48↔ | So Plast Reko von sonstigen tiefen Venen d ob Extrem |
| 39.56.59↔ | Plast Rekonstruktion abd Venen m GewPatch, sonstige | 39.59.49↔ | Sonstige Plast Reko von Gef d ob Extrem, sonstige |
| 39.56.60↔ | Plast Reko von Gef d unt Extrem m GewPatch, n.n.bez. | 39.59.50↔ | Sonstige Plast Reko von thorakalen Gef, n.n.bez. |
| 39.56.61↔ | Plast Reko von Aa d unteren Extrem m GewPatch | 39.59.51↔ | Sonstige plastische Rekonstruktion der thorakalen Aorta |
| 39.56.62↔ | Plast Reko d V. fem und V. poplitea m GewPatch | 39.59.52↔ | Sonstige plastische Rekonstruktion der A. pulmonalis |
| 39.56.63↔ | Plast Reko v sonst tief Venen d unt Extrem m GewPatch | 39.59.53↔ | Sonstige Plast Reko von thorakalen Aa, sonstige |
| 39.56.64↔ | Plast Reko v oberfl Venen d Oberschenkels m GewPatch | 39.59.54↔ | Sonstige plastische Rekonstruktion der V. pulmonalis |
| 39.56.69↔ | Plast Reko von Gef d unteren Extrem m GewPatch, so | 39.59.55↔ | Sonstige plastische Rekonstruktion der V. cava superior |
| 39.56.99↔ | Plast Rekonstruktion e Blgef m GewPatch, sonstige | 39.59.59↔ | Sonstige Plast Reko von thorakalen Gef, sonstige |
| 39.57.00↔ | Plast Reko m synthetischem Patch Graft, n.n.bez. | 39.59.60↔ | Sonstige Plast Rekonstruktion von abd Aa, n.n.bez. |
| 39.57.10↔ | Plst Rk v Gf an Kpf u H m synth Ptch Grft, n.n.bz. | 39.59.61↔ | Sonst plastische Rekonstruktion der abdominalen Aorta |
| 39.57.11↔ | Plast Reko von intrakr Gef m synthetischem Patch Graft | 39.59.62↔ | Sonst plastische Rekonstruktion des Truncus coeliacus |
| 39.57.12↔ | Plast Reko v extrk Aa an Kopf u Ha m synth Patch Graft | 39.59.63↔ | Sonstige plastische Rekonstruktion der A. gastrica |
| 39.57.13↔ | Plast Reko d V. jugularis m synthetischem Patch Graft | 39.59.64↔ | Sonstige plastische Rekonstruktion A. hepatica |
| 39.57.19↔ | Plast Reko v Gef an Kopf u Ha m synth Patch Graft, so | 39.59.65↔ | Sonstige plastische Rekonstruktion der A. lienalis |
| 39.57.20↔ | Plst Rk v Gf d ob Extm m synth Ptch Grft, n.n.bz. | 39.59.66↔ | Sonstige plastische Rekonstruktion der A. renalis |
| 39.57.21↔ | Plast Reko von Aa d ob Extrem m synth Patch Graft | 39.59.67↔ | Sonstige plastische Rekonstruktion der A. mesenterica |
| 39.57.22↔ | Plst Rk d V. sbcl, V. axll u V. brchiocphlc m synth Ptch Grft | 39.59.68↔ | Sonstige plastische Rekonstruktion der A. iliaca |
| 39.57.23↔ | Plst Rk v snst tief Vv d ob Extm m synth Ptch Grft | 39.59.69↔ | Sonstige Plast Rekonstruktion von abd Aa, sonstige |
| 39.57.29↔ | Plast Reko von Gef d ob Extrem m synth Patch Graft, so | 39.59.70↔ | Sonstige Plast Rekonstruktion von abd Venen, n.n.bez. |
| 39.57.30↔ | Plast Reko von thor Gef m synth Patch Graft, n.n.bez. | 39.59.71↔ | Sonstige plastische Rekonstruktion der V. cava inferior |
| 39.57.31↔ | Plast Reko d thorakalen Aort m synth Patch Graft | 39.59.72↔ | Sonstige plastische Rekonstruktion der V. iliaca |
| 39.57.32↔ | Plast Reko d V. pulmon m synthetischem Patch Graft | 39.59.79↔ | Sonstige Plast Rekonstruktion von abd Venen, sonstige |
| 39.57.33↔ | Plast Reko d V. cava superior m synth Patch Graft | 39.59.80↔ | Sonstige Plast Reko von Gef d unteren Extrem, n.n.bez. |
| 39.57.39↔ | Plast Reko von thorakalen Gef m synth Patch Graft, so | 39.59.81↔ | Sonstige Plast Rekonstruktion von Aa d unteren Extrem |
| 39.57.40↔ | Plast Reko abd Aa m synth Patch Graft, n.n.bez. | 39.59.82↔ | Sonstige plastische Rekonstruktion der V. femoralis |
| 39.57.41↔ | Plast Reko d abd Aort m synthetischem Patch Graft | 39.59.83↔ | Sonstige plastische Rekonstruktion der V. poplitea |
| 39.57.42↔ | Plast Reko d Truncus coeliacus m synth Patch Graft | 39.59.88↔ | So Plast Reko von sonst tiefen Venen d unteren Extrem |
| 39.57.43↔ | Plast Reko d A. gastrica m synthetischem Patch Graft | 39.59.89↔ | Sonstige Plast Reko von Gef d unteren Extrem, sonstige |
| 39.57.44↔ | Plast Reko d A. hepatica m synthetischem Patch Graft | 39.59.90↔ | Sonstige Plast Reko e Gefässes, Venenklappenplastik |
| 39.57.45↔ | Plast Reko d A. lienalis m synthetischem Patch Graft | 39.59.99↔ | Sonst plastische Rekonstruktion eines Gefässes, sonst |
| 39.57.46↔ | Plast Reko d A. renalis m synthetischem Patch Graft | 39.61.00↔ | Extrakorporelle Zirkulation (ECC), n.n.bez. |
| 39.57.47↔ | Plast Reko d A. mesenterica m synth Patch Graft | 39.61.10↔ | Extrkrp Zklt (ECC) unt Nrmthrmie (mhr als 35° C) |
| 39.57.48↔ | Plast Reko d A. iliaca m synthetischem Patch Graft | 39.61.11↔ | Extrkrp Zklt (ECC) unt mldr Hypthrm (32 35° C) |
| 39.57.49↔ | Plast Reko abd Aa m synthetischem Patch Graft, so | 39.61.12↔ | Extrkrp Zklt (ECC) unt mdrtr Hypthrm (26 bs unt 32° C) |
| 39.57.50↔ | Plast Reko abd Venen m synth Patch Graft, n.n.bez. | 39.61.13↔ | Extrkrp Zklt (ECC) unt tiefr Hypthrm (20 bs unt 26° C) |
| 39.57.51↔ | Plast Reko d V. cava inferior m synth Patch Graft | 39.61.14↔ | Extrkrp Zklt (ECC) unt prfndr Hypthrm (nt 20° C) |
| 39.57.52↔ | Plast Reko d V. iliaca m synthetischem Patch Graft | 39.61.99↔ | Extrakorporelle Zirkulation (ECC), sonstige |
| 39.57.59↔ | Plast Reko abd Venen m synthetischem Patch Graft, so | 39.66↔ | Perkutane kardiopulmonale Bypass |
| 39.57.60↔ | Plst Rk v Gf d unt Extm m synth Ptch Grft, n.n.bz. | 39.72.00↔ | Endovask Plast Reko o Okkl v Gef a Kopf u Ha, n.n.bez. |
| 39.57.61↔ | Plast Reko von Aa d unteren Extrem m synth Patch Graft | 39.72.10↔ | Selektive Embolisation von intrakraniellen Gefässen, n.n.bez. |
| 39.57.62↔ | Plast Reko d V. fem und V. poplitea m synth Patch Graft | 39.72.11↔ | Selektive Emb von intrakr Gef m Partikeln oder Metasp |
| 39.57.63↔ | Plst Rk v snst tief Vv d unt Extm m synth Ptch Grft | 39.72.12↔ | Sl Emb v intrkr Gf m emb Flüssgk, ablösb Bllns o Schrmn |
| 39.57.64↔ | Plst Rk v oberfl Vv d Oberschnkls m synth Ptch Grft | 39.72.13↔ | Sel Emb von intrakr Gef d Stents als FlowDiverter |
| 39.57.69↔ | Plast Reko v Gef d unt Extrem m synth Patch Graft, so | 39.72.14↔ | Selektive Emb von intrakr Gef mit adhäsivem Embolisat |
| 39.57.99↔ | Plast Reko m synthetischem Patch Graft, sonstige | 39.72.19↔ | Selektive Embolisation von intrakraniellen Gefässen, sonst |
| 39.58↔ | Plast Rekonstruktion e Blgef m Patch Graft n.n.bez. | 39.72.20↔ | Sel Emb von extrk Gef d Kopfes und d Halses, n.n.bez. |
| 39.59.00↔ | Sonst plastische Rekonstruktion eines Gefässes, n.n.bez. | 39.72.21↔ | Sel Emb v extrk Gef d Kopfes u d Halses m Part o Metasp |
| 39.59.10↔ | Transposition von Arterien, n.n.bez. | 39.72.22↔ | Sl Emb v extrk Gf d Kpfs u d Hlss m emb Flüs, abl Bllns o Sch |
| 39.59.11↔ | Transposition der extrakraniellen A. vertebralis | 39.72.24↔ | Sl Emb v extrk Gf d Kpfs u d Hlss m adhäsivm Emblst |
| 39.59.12↔ | Transposition von sonstigen extrk Aa an Kopf und Hals | 39.72.29↔ | Sel Emb von extrk Gef d Kopfes und d Halses, sonstige |
| 39.59.13↔ | Transposition von Arterien der oberen Extremität | 39.72.30↔ | Perkutantransluminale Emb e Gefmi d Mikrok, n.n.bez. |
| 39.59.14↔ | Transposition von thorakalen Arterien | 39.72.31↔ | Perktranslum Emb e Gefmi d Mikrok Verw v ein Mikrkath |
| 39.59.15↔ | Transposition der A. gastrica, A. hepatica und A. lienalis | 39.72.32↔ | Perktranslum Emb e Gefmi d Mikrok Verw v 2 Mikrkath |
| 39.59.16↔ | Transposition der A. renalis | 39.72.33↔ | Perktranslum Emb e Gefmi d Mikrok Verw v 3 Mikrkath |
| 39.59.17↔ | Transposition der A. mesenterica | 39.72.34↔ | Perktranslum Emb e Gefmi d Mikrok Verw v 4 Mikrkath |
| 39.59.18↔ | Transposition sonstiger viszeraler Arterien | 39.72.35↔ | Perktranslum Emb e Gefmi d Mikrok Verw v funf Mikrkath |

| | | | |
|-----------|---|-----------|---|
| 39.72.39↔ | Perktranslum Emb e Gefmi d Mikrok Verw v merh Mikrkath | 39.79.72↔ | Kathetertechnischer Verschluss mittels Laser, an der Aorta |
| 39.72.99↔ | Endovask Plast Reko o Okkl von Gef a Kopf und Ha, so | 39.79.74↔ | Kathetertech Verschluss mitt Laser, an thorakalen Gef |
| 39.77.00↔ | Prkt trnslm u endvsk Intrvntion an intrkr(n)Gf(n),nmbz | 39.79.75↔ | Kathetertech Verschl mitt Laser, an Gef d unt Extrem |
| 39.77.10↔ | Perkutane Ballonangioplastie an intrakr(n) Gef(en) | 39.79.76↔ | Kathetertech Verschluss mitt Laser, an viszeralen Gef |
| 39.77.20↔ | Perkutane Bladeangioplastie an intrakr(n) Gef(en) | 39.79.77↔ | Kathetertech Verschluss mittels Laser, an abd Gef |
| 39.77.30↔ | Perkutane Laserangioplastie an intrakr(n) Gef(en) | 39.79.79↔ | Kathetertech Verschluss v Aa mitt Laser, sonst Gef, so |
| 39.77.40↔ | Perkutane Atherektomie an intrakraniellem(n) Gefäss(en) | 39.79.80↔ | Kthtrtrch Vrschl v A mttd Radiofq snst Gf, n.n.bz. |
| 39.77.60↔ | Perkut Thrombektomie an intrakr(n) Gef(en), n.n.bez. | 39.79.81↔ | Kathetertech Verschluss mitt Radiofq an Aa d ob Extrem |
| 39.77.61↔ | Perkutane Rotationsthrmbektomie an intrakr(n) Gef(en) | 39.79.82↔ | Kathetertech Verschluss mitt Radiofrequenz an d Aort |
| 39.77.62↔ | Perkut stentgestützte Thrombekt an intrakr(n) Gef(en) | 39.79.84↔ | Kathetertech Verschluss mitt Radiofq an thorakalen Gef |
| 39.77.69↔ | Perkutane Thrombektomie an intrakr(n) Gef(en),sonstige | 39.79.85↔ | Kathetertech Verschl mitt Radiofq an Gef d unt Extrem |
| 39.77.99↔ | Prkt trnslm endvsk Intrvntion an intrkr(n) Gf(n), s | 39.79.86↔ | Kathetertech Verschluss mitt Radiofq an viszeralen Gef |
| 39.79.00↔ | So endovask Korr (von Aneur) an sonst Gef, n.n.bez. | 39.79.87↔ | Kathetertech Verschluss mitt Radiofrequenz an abd Gef |
| 39.79.10↔ | Endovask Implant e Grafts an sonstigen Gef, n.n.bez. | 39.79.89↔ | Kathetertech Verschluss mitt Radiofq an sonst Gef, so |
| 39.79.11↔ | Endovaskuläre Implantation eines Grafts an Viszeralgefäßen | 39.79.99↔ | So endovask Korr (von Aneur) an sonstigen Gef, so |
| 39.79.12↔ | Endovaskuläre Implantation e Grafts an Gefäßen des Beckens | 40.51.00↔ | Radikale Exzision von axillären Lymphknoten, n.n.bez. |
| 39.79.13↔ | Endovaskuläre Implantation e Grafts an abdominalen Gefäßen | 40.51.10↔ | Radikale Exz von axillären Lk als selbständiger Eingr |
| 39.79.19↔ | Endovask Implant e Grafts an sonstigen Gef, sonstige | 40.51.11↔ | Radikale Exz von axillären Lk i Rahmen e and Eingr |
| 39.79.20↔ | CoilEmb oder Verschluss von sonstigen Gef, n.n.bez. | 40.51.99↔ | Radikale Exzision von axillären Lymphknoten, sonstige |
| 39.79.21↔ | CoilEmb oder Verschluss von Gefäßen d oberen Extrem | 40.52.00↔ | Radikale Exzision von periaortalen Lymphknoten, n.n.bez. |
| 39.79.22↔ | Coil-Embolisation oder -Verschluss der Aorta | 40.52.10↔ | Rd Exz v rtrprtn(praort,prk)u plvnn Lk als slbst Engr |
| 39.79.23↔ | Coil-Embolisation o -Verschluss des Ductus arteriosus apertus | 40.52.11↔ | Rd Exz v rtrprtn(praort,prk)u plvnn Lk i Rhmn e and Engr |
| 39.79.24↔ | Coil-Embolisation oder -Verschluss von thorakalen Gefäßen | 40.52.99↔ | Radikale Exzision von periaortalen Lymphknoten, sonst |
| 39.79.25↔ | Coil-Embolisation oder -Verschluss von viszeralen Gefäßen | 40.53.00↔ | Radikale Exzision von iliakalen Lymphknoten, n.n.bez. |
| 39.79.26↔ | Coil-Embolisation oder -Verschluss von abdominalen Gefäßen | 40.53.10↔ | Radikale Exz von iliakalen Lk als selbständiger Eingr |
| 39.79.27↔ | CoilEmb oder Verschluss von Gefäßen d unteren Extrem | 40.53.11↔ | Radikale Exz von iliakalen Lk i Rahmen e and Eingr |
| 39.79.28↔ | Coil-Embolisation oder -Verschluss von spinalen Gefäßen | 40.53.99↔ | Radikale Exzision von iliakalen Lymphknoten, sonstige |
| 39.79.29↔ | CoilEmb oder Verschluss von sonstigen Gef, sonstige | 40.54.00↔ | Radikale Exzision der Leistengegend, n.n.bez. |
| 39.79.30↔ | Sel Emb m emb Flüssigk von sonstigen Gef, n.n.bez. | 40.54.10↔ | Radikale Exzision der Leistengegend als selbst Eingriff |
| 39.79.31↔ | Selektive Emb mit emb Flüssigk von Gef d oberen Extrem | 40.54.11↔ | Radikale Exz d Leistengegend im Rahmen e and Eingr |
| 39.79.32↔ | Selektive Emb mit embolisierenden Flüssigkeiten d Aort | 40.54.99↔ | Radikale Exzision der Leistengegend, sonstige |
| 39.79.33↔ | Selektive Emb mit emb Flüssigk d Duct arterios apertus | 40.62↔ | Fistulierung des Ductus thoracicus |
| 39.79.34↔ | Selektive Emb mit emb Flüssigk von thorakalen Gefäßen | 40.63↔ | Verschluss einer Fistel des Ductus thoracicus |
| 39.79.35↔ | Selektive Emb mit emb Flüssigk von viszeralen Gefäßen | 40.64↔ | Ligatur des Ductus thoracicus |
| 39.79.36↔ | Selektive Emb mit emb Flüssigkeiten von abd Gefäßen | 40.69↔ | Sonstige Operationen am Ductus thoracicus |
| 39.79.37↔ | Selektive Emb m emb Flüssigk von Gef d unteren Extrem | 42.10↔ | Ösophagostomie, n.n.bez. |
| 39.79.38↔ | Selektive Emb mit emb Flüssigk von spinalen Gefäßen | 42.11↔ | Zervikale Ösophagostomie |
| 39.79.39↔ | Sel Emb m emb Flüssigk von sonstigen Gef, sonstige | 42.12↔ | Exteriorisation einer ösophagealen Tasche |
| 39.79.40↔ | Sel Emb m ablösb Ballons von sonstigen Gef, n.n.bez. | 42.19↔ | Sonstige Fistulisierung des Ösophagus nach aussen |
| 39.79.41↔ | Selektive Emb m ablösb Ballons von Gef d oberen Extrem | 42.40↔ | Ösophagektomie, n.n.bez. |
| 39.79.42↔ | Selektive Embolisation mit ablösbaren Ballons der Aorta | 42.41.00↔ | Partielle Ösophagektomie, n.n.bez. |
| 39.79.43↔ | Selektive Emb m ablösb Ballons d Duct arterios apertus | 42.41.10↔ | Partielle Ösophagekt oh Wiederherstellung der Kontinuität |
| 39.79.44↔ | Selektive Emb mit ablösb Ballons von thorakalen Gef | 42.41.20↔ | Partielle Ösophagekt mit Wiederherstellung der Kontinuität |
| 39.79.45↔ | Selektive Emb mit ablösb Ballons von viszeralen Gef | 42.41.99↔ | Partielle Ösophagektomie, sonstige |
| 39.79.46↔ | Selektive Emb mit ablösb Ballons von abd Gefäßen | 42.42.00↔ | Totale Ösophagektomie, n.n.bez. |
| 39.79.47↔ | Selektive Emb mit ablösb Ballons von spinalen Gefäßen | 42.42.10↔ | Totale Ösophagektomie, oh Wiederherst der Kontinuität |
| 39.79.48↔ | Sel Emb m ablösb Ballons von Gef d unteren Extrem | 42.42.20↔ | Tot Ösophagektomie, m Wiedhst d Kont, transmediastinal |
| 39.79.49↔ | Sel Emb m ablösb Ballons von sonstigen Gef, sonstige | 42.42.21↔ | Tot Ösophagektomie, m Wiedhst d Kont, thorakoabdominal |
| 39.79.50↔ | Selektive Emb mit Schirmen von sonstigen Gef, n.n.bez. | 42.42.29↔ | Tot Ösophagektomie, m Wiedhst d Kont, so Zugang |
| 39.79.51↔ | Selektive Emb mit Schirmen von Gefäßen d oberen Extrem | 42.42.99↔ | Totale Ösophagektomie, sonstige |
| 39.79.52↔ | Selektive Embolisation mit Schirmen der Aorta | 42.51.00↔ | Intrathorakale Ösophagoösophagostomie, n.n.bez. |
| 39.79.53↔ | Selektive Emb mit Schirmen d Duct arterios apertus | 42.51.10↔ | Intrthr Ösophst,Rk d Ösophpas b Atrisie u Vers kng ösoph Fstl |
| 39.79.54↔ | Selektive Embolisation mit Schirmen von thorakalen Gefäßen | 42.51.99↔ | Intrathorakale Ösophagoösophagostomie, sonstige |
| 39.79.55↔ | Selektive Embolisation mit Schirmen von viszeralen Gefäßen | 42.52↔ | Intrathorakale Ösophagogastronomie |
| 39.79.56↔ | Selektive Embolisation mit Schirmen von abdominalen Gefäßen | 42.53↔ | Intrathor Ösophagus Anastomose mit Intpos von Dünnd |
| 39.79.57↔ | Selektive Emb mit Schirmen von Gef d unteren Extrem | 42.54↔ | Sonstige intrathorakale Ösophagoenterostomie |
| 39.79.58↔ | Selektive Embolisation mit Schirmen von spinalen Gefäßen | 42.55↔ | Intrathor Ösophagus Anastomose mit Intpos von Dickd |
| 39.79.59↔ | Selektive Emb mit Schirmen von sonstigen Gef, sonstige | 42.56↔ | Sonstige intrathorakale Ösophagokolostomie |
| 39.79.60↔ | Selektive Emb m Partikeln von sonstigen Gef, n.n.bez. | 42.58↔ | Intrathorakale Ösophagus Anastomose mit anderer Interposition |
| 39.79.61↔ | Selektive Emb mit Partikeln von Gef d oberen Extrem | 42.59↔ | Sonstige intrathorakale Ösophagus Anastomose |
| 39.79.62↔ | Selektive Embolisation mit Partikeln der Aorta | 42.61↔ | Prästernale Ösophagoösophagostomie |
| 39.79.63↔ | Selektive Emb mit Partikeln d Duct arterios apertus | 42.62↔ | Prästernale Ösophagogastronomie |
| 39.79.64↔ | Selektive Embolisation mit Partikeln von thorakalen Gefäßen | 42.63↔ | Prästernale Ösophagus Anastomose m Interposit von Dünndarm |
| 39.79.65↔ | Selektive Embolisation mit Partikeln von viszeralen Gefäßen | 42.64↔ | Sonstige prästernale Ösophagoenterostomie |
| 39.79.66↔ | Selektive Embolisation mit Partikeln von abdominalen Gefäßen | 42.65↔ | Prästernale Ösophagus Anastomose m Interposit von Dickdarm |
| 39.79.67↔ | Selektive Emb mit Partikeln von Gef d unteren Extrem | 42.66↔ | Sonstige prästernale Ösophagokolostomie |
| 39.79.68↔ | Selektive Embolisation mit Partikeln von spinalen Gefäßen | 42.68↔ | Sonst prästernale Ösophagus Anastomose mit Interposition |
| 39.79.69↔ | Selektive Emb m Partikeln von sonstigen Gef, sonstige | 42.69↔ | Sonstige prästernale Ösophagus Anastomose |
| 39.79.70↔ | Kthtrtrch Vrschl v A mttd Lsr, snst Gf, n.n.bz. | 42.7x.00↔ | Ösophagomyotomie, n.n.bez. |
| 39.79.71↔ | Kathetertech Verschluss mitt Laser, an Aa d ob Extrem | 42.7x.11↔ | Ösophagomyotomie, offen chirurgisch |



| | | | |
|-----------|---|-----------|--|
| 42.7x.12↔ | Ösophagomyotomie, laparoskopisch | 44.65.20↔ | Ösophagogastroplastik, (Hemi-)Fundoplikatio, offen chir |
| 42.7x.21↔ | Ösophagomyotomie, pharyngozerikal, offen chirurgisch | 44.65.30↔ | Ösphggstrplstk, Vrt Gstrpl n Msn, offn chr |
| 42.7x.22↔ | Ösophagomyotomie, pharyngozerikal, laparoskopisch | 44.65.99↔ | Ösophagogastroplastik, sonstige |
| 42.7x.31↔ | Ösophago-Gastromyotomie, offen chirurgisch | 44.66↔ | So Massnahm zur Reko d ösophagogastrischen Spinktfunkt |
| 42.7x.32↔ | Ösophago-Gastromyotomie, laparoskopisch | 44.67.00↔ | Lprsk Mssnhm z Rk d ösphggstrschn Spnktnkt, n.n.bez. |
| 42.7x.99↔ | Ösophagomyotomie, sonstige | 44.67.10↔ | Lsk Msn z Rk d ösphgstrschn Spnktnkt, Krdplstk, Lsk |
| 42.81.20↔ | Enstz u Wchs v e N slbxp Prth(prm Tb)j d Ösphgs,offn chr | 44.67.20↔ | Lsk Msn z Rk d ösphggstr Spnktnkt, (Hm)Fndplktio, Lsk |
| 42.81.21↔ | Enstz u Wchs v2N slbxp Prth(prm Tb)i d Ösphgs,offn chr | 44.67.99↔ | Lprsk Mssnhm z Rk d ösphggstrschn Spnktnkt, so |
| 42.81.22↔ | Enstz u Wchs v >2N slbxp Prth(prm Tb)j d Ösphgs,offn chr | 44.68.00↔ | Laparoskopische Gastroplastik, n.n.bez. |
| 42.81.30↔ | Etz u Wh v e N slbxp Prt (prm Tb) i d Öspgs, Lsk | 44.68.10↔ | Laparask Gastropol, Vert Gastropol na Mason, (laparask) |
| 42.81.31↔ | Etz u Wh v 2 N slbxp Prth (prm Tb) i d Öspgs, Lsk | 44.68.99↔ | Laparoskopische Gastroplastik, sonstige |
| 42.81.32↔ | Etz u Wh v >2 N slbxp Prt (prm Tb) i d Öspgs, Lsk | 44.95↔ | Laparoskopische restriktive Magenoperation |
| 42.81.42↔ | Etz u Wh v >2 slbxp Prt (prm Tb) i d Öspgs, edk | 44.96↔ | Laparoskopische Revision von restriktiven Magenoperationen |
| 42.81.50↔ | Enstz u Wchs e slbxp Prth (prm Tb) i d Ösphgs, offn chr | 44.97↔ | Laparosk Entf von Vorrichtung(en) e Magenrestriktion |
| 42.81.51↔ | Etz u Wh v 2 slbxp Prt (prm Tb) i d Öspgs, off chr | 44.98↔ | (Laparosk) Anp von adjustbar Magrestvorr |
| 42.81.52↔ | Etz u Wh v >2 slbxp Prt (prm Tb) i d Öspgs, off chr | 45.50↔ | Isolation eines Darmsegments, n.n.bez. |
| 42.81.60↔ | Enstz u Wchs e slbxp Prth (prm Tb) i d Ösphgs, lprsk | 45.51↔ | Isolation eines Dünndarmsegments |
| 42.81.61↔ | Enstz u Wchs v 2 slbxp Prth (prm Tb) i d Ösphgs, lprsk | 45.52↔ | Isolation eines Dickdarmsegments |
| 42.81.62↔ | Etz u Wh v >2 slbxp Prt (prm Tb) i d Öspgs, Lsk | 45.61↔ | Multiple Segmentresektion am Dünndarm |
| 42.82↔ | Naht einer Ösophagus-Verletzung | 45.62↔ | Sonstige Teilresektion am Dünndarm |
| 42.83↔ | Verschluss einer Ösophagostomie | 45.63.00↔ | Totalexstirpation des Dünndarms, n.n.bez. |
| 42.85↔ | Plastische Rekonstruktion an einer Ösophagusstenose | 45.63.99↔ | Totalexstirpation des Dünndarms, sonstige |
| 42.87↔ | Sonstiges Transplantat am Ösophagus | 45.71↔ | Multiple Segmentresektion am Dickdarm |
| 42.89↔ | Sonstige Rekonstruktion am Ösophagus | 45.73↔ | Hemikolektomie rechts |
| 42.91↔ | Ligatur von Ösophagusvarizen | 45.74↔ | Resektion des Colon transversum |
| 43.0↔ | Gastrotomie | 45.75↔ | Hemikolektomie links |
| 43.5↔ | Partielle Gastrektomie mit Anastomose zum Ösophagus | 45.76↔ | Sigmoidektomie |
| 43.6x.00↔ | Partielle Gastrektomie m Anastom zum Duodenum, n.n.bez. | 45.79.00↔ | Sonstige Teilresektion am Dickdarm, n.n.bez. |
| 43.6x.10↔ | Pylorusresektion mit Anastomose zum Duodenum | 45.79.10↔ | Segmentresektion am Dickdarm |
| 43.6x.20↔ | Billroth I | 45.79.11↔ | Resektion multipler Dickdarmsegmente |
| 43.6x.99↔ | Partielle Gastrektomie m Anastom zum Duodenum, sonst | 45.79.12↔ | Subtotale Kolektomie |
| 43.7x.00↔ | Partielle Gastrektomie mit Anastomose zum Jejunum, n.n.bez. | 45.79.20↔ | Erweiterte Sigmaresektion |
| 43.7x.10↔ | Partielle Gastrekt (2/3Resektion) mit Anast zum Jejun | 45.79.21↔ | Erweiterte Hemikolektomie rechts und links |
| 43.7x.20↔ | Partielle Gastrekt (4/5Resektion) mit Anast zum Jejun | 45.79.22↔ | Erweiterte subtotale Kolonresektion |
| 43.7x.99↔ | Partielle Gastrektomie mit Anastomose zum Jejunum, sonst | 45.79.29↔ | Sonstige erweiterte Teilresektion am Dickdarm |
| 43.81↔ | Partielle Gastrektomie mit Dünndarmtransposition | 45.79.99↔ | Sonstige Teilresektion am Dickdarm, sonstige |
| 43.89.00↔ | Sonstige partielle Gastrektomie, n.n.bez. | 45.8x.00↔ | Totale intraabdominelle Kolektomie, n.n.bez. |
| 43.89.10↔ | Segmentresektion des Magens | 45.8x.20↔ | Totale intraabd Kolektomie, Erw totale Kolektomie |
| 43.89.20↔ | Bipank Diversion des Magens nach Scopinaro, offen chir | 45.8x.30↔ | Totale intraabd Kolekt, Erw totale Proktokolektomie |
| 43.89.21↔ | Bipank Divers d Magens nach Scopinaro, laparoskopisch | 45.8x.99↔ | Totale intraabdominelle Kolektomie, sonstige |
| 43.89.30↔ | Bipank Divers d Magens mit DuodenalSwitch, offen chir | 45.90↔ | Intestinale Anastomose, n.n.bez. |
| 43.89.31↔ | Bipank Divers d Magens mit DuodSwitch, laparoskopisch | 45.91↔ | Dünndarm-Dünndarm-Anastomose |
| 43.89.40↔ | Sleeve resection, offen chirurgisch | 45.92↔ | Anastomose des Dünndarms zum Rektumstumpf |
| 43.89.41↔ | Sleeve resection, laparoskopisch | 45.93↔ | Sonstige Dünndarm-Dickdarm-Anastomose |
| 43.89.50↔ | DuodSwitch na Sleeve res (Zweiteingriff), offen chir | 45.94↔ | Dickdarm-Dickdarm-Anastomose |
| 43.89.51↔ | DuodSwitch na Sleeve res (Zweiteingriff), laparask | 45.95↔ | Anastomose zum Anus |
| 43.89.90↔ | Sonstige atypische partielle Gastrektomie | 48.41↔ | Submuköse Rektumresektion nach Soave |
| 43.89.99↔ | Sonstige partielle Gastrektomie, sonstige | 48.49↔ | Sonstige Rektumresektion mit Durchzugsverfahren |
| 43.91↔ | Totale Gastrektomie mit intestinaler Interposition | 48.5x.00↔ | Abdominoperineale Rektumresektion, n.n.bez. |
| 43.99↔ | Sonstige totale Gastrektomie | 48.5x.10↔ | Abdper, abdsakr und (sakro) perineale Rektumresektion |
| 44.00↔ | Vagotomie, n.n.bez. | 48.5x.11↔ | Erweiterte Abdper und abdominosakrale Rektumresektion |
| 44.01↔ | Trunkuläre Vagotomie | 48.5x.99↔ | Abdominoperineale Rektumresektion, sonstige |
| 44.02↔ | Superselektive Vagotomie | 48.61↔ | Transsakrale Rektosigmoidektomie |
| 44.03↔ | Sonstige selektive Vagotomie | 48.62↔ | Anteriore Rektumresektion mit gleichzeitiger Kolostomie |
| 44.29↔ | Sonstige Pyloroplastik | 48.63.00↔ | Sonstige anteriore Rektumresektion, n.n.bez. |
| 44.31↔ | Hoher Magen-Bypass | 48.63.10↔ | Sonstige Ant Rektumresektion, Erw Ant Resektion |
| 44.38↔ | Laparoskopische Gastroenterostomie | 48.63.99↔ | Sonstige anteriore Rektumresektion, sonstige |
| 44.39↔ | Sonstige Gastroenterostomie | 48.64.00↔ | Posteriore Rektumresektion, n.n.bez. |
| 44.5x.00↔ | Revision einer Magenanastomose, n.n.bez. | 48.64.10↔ | Pst Rktrs, Pst Rktrs m Entrstrm u Blindvrchluss |
| 44.5x.10↔ | Revision e Magenanst nach Billroth I und IIOperation | 48.64.99↔ | Posteriore Rektumresektion, sonstige |
| 44.5x.20↔ | Rev e Magenanst na RouxYOp o m intestinaler Intpos | 48.65↔ | Rektumresektion nach Duhamel |
| 44.5x.99↔ | Revision einer Magenanastomose, sonstige | 48.69.00↔ | Sonstige Rektumresektion, n.n.bez. |
| 44.61↔ | Naht einer Magenverletzung | 48.69.10↔ | Sonstige Rektres m Enterostoma und Blindverschluss |
| 44.63.00↔ | Verschluss einer anderen Magenfistel, n.n.bez. | 48.69.11↔ | Sonstige Rektumresektion ohne Sphinktererhaltung |
| 44.63.11↔ | Verschluss einer anderen Magenfistel, offen chirurgisch | 48.69.99↔ | Sonstige Rektumresektion, sonstige |
| 44.63.12↔ | Verschluss einer anderen Magenfistel, laparoskopisch | 48.74↔ | Rektorektostomie |
| 44.63.99↔ | Verschluss einer anderen Magenfistel, sonstige | 49.74↔ | M. gracilis-Transposition bei Analinkontinenz |
| 44.64↔ | Gastropexie | 50.0↔ | Hepatotomie |
| 44.65.00↔ | Ösophagogastroplastik, n.n.bez. | 50.22.00↔ | Partielle Hepatektomie, n.n.bez. |
| 44.65.10↔ | Ösophagogastroplastik, Kardioplastik, offen chirurgisch | 50.22.10↔ | Prt Hptkt, Prk Prt Hptkt (Lk Exz, Endzstrnskti, Keilrs) |

| | | | |
|-----------|---|-----------|--|
| 50.22.20↔ | Partielle Hepatektomie, Endozystenresektion, offen chir | 57.71.11↔ | Rad Zystektomie, oh Urethrektomie, b Mann, laparask |
| 50.22.21↔ | Partielle Hepatektomie, Endozystenresektion, laparoskopisch | 57.71.20↔ | Rad Zystektomie, m Urethrektomie, b Mann, offen chir |
| 50.22.30↔ | Partielle Hepatektomie, Keilresektion, offen chirurgisch | 57.71.21↔ | Rad Zystektomie, m Urethrektomie, b Mann, laparask |
| 50.22.31↔ | Partielle Hepatektomie, Keilresektion, laparoskopisch | 57.71.30↔ | Rad Zystektomie, oh Urethrekt, b d Frau, offen chir |
| 50.22.40↔ | Partielle Hepatektomie, Resektion eines Lebersegments | 57.71.31↔ | Rad Zystektomie, oh Urethrektomie, b d Frau, laparask |
| 50.22.41↔ | Part Hepatekt, Res mehr Ni zusammenhängender Leberseg | 57.71.40↔ | Rad Zystektomie, m Urethrektomie, b d Frau, offen chir |
| 50.22.42↔ | Part Hepatekt, Part Hepatekt zur Transplantation | 57.71.41↔ | Rad Zystektomie, m Urethrektomie, b d Frau, laparask |
| 50.22.99↔ | Partielle Hepatektomie, sonstige | 57.71.50↔ | Rd Zystkt, BEvszrtion (Exnt) b Mnn, offn chr |
| 50.23↔ | Offene Exzision von Läsion oder Gewebe an der Leber | 57.71.51↔ | Rad Zystekt, BeEviszeration (Exent) b Mann, laparask |
| 50.25↔ | Laparoskop Exzision von Läsion oder Gewebe an der Leber | 57.71.99↔ | Radikale Zystektomie, sonstige |
| 50.3x.00↔ | Lobektomie der Leber, n.n.bez. | 57.87.00↔ | Rekonstruktion an der Harnblase, n.n.bez. |
| 50.3x.01↔ | Lobekt / Hemihepekt / Res mehr Leberseg, auss zur Tx | 57.87.10↔ | Reko an d Harnbl, m Ileum, Kolon o Mag, offen chir |
| 50.3x.08↔ | Sgmntsrktion, S o n.n.bz. Ant Lbrsrktion, auss z Tx | 57.87.11↔ | Reko an d Harnbl, m Ileum, Kolon o Mag, laparask |
| 50.3x.11↔ | Lbkt / Hmhpkt / Rs mhr Lbrsg, z Lbndrgnspnd | 57.87.20↔ | Umwld e and suprav Harnabl i e Ersharnbl, offen chir |
| 50.3x.18↔ | So o n.n.bez. Anat Leberresektion, zur Transplantation | 57.87.21↔ | Umwld e and suprav Harnabl i e Ersharnbl, laparask |
| 50.4x.00↔ | Totale Hepatektomie, n.n.bez. | 57.87.30↔ | Reduktionsplastik der Harnblase, offen chirurgisch |
| 50.4x.99↔ | Totale Hepatektomie, sonstige | 57.87.31↔ | Reduktionsplastik der Harnblase, laparoskopisch |
| 50.61.00↔ | Verschluss einer Leberverletzung, n.n.bez. | 57.87.40↔ | Augmentation der Harnblase, offen chirurgisch |
| 50.61.10↔ | Verschluss einer Leberverletzung, durch Naht | 57.87.41↔ | Augmentation der Harnblase, laparoskopisch |
| 50.61.11↔ | Verschluss einer Leberverletzung, durch Tamponade | 57.87.99↔ | Rekonstruktion an der Harnblase, sonstige |
| 50.61.12↔ | Verschluss einer Leberverletzung, durch Omentoplastik | 68.8↔ | Becken-Eviszeration |
| 50.61.99↔ | Verschluss einer Leberverletzung, sonstige | 71.5↔ | Radikale Vulvektomie |
| 51.31↔ | Anastomose zwischen Gallenblase und hepatischen Gängen | 76.44.00↔ | Totale Ostekt an and Gschk m glz Reko, n.n.bez. |
| 51.32↔ | Anastomose zwischen Gallenblase und Darm | 76.44.10↔ | Tot Ostekt an and Gschk, Reko m mikrovaskanast Tx |
| 51.33↔ | Anastomose zwischen Gallenblase und Pankreas | 76.44.11↔ | Tot Ostekt an and Gschk, Reko m Ni vaskularisiertem Tx |
| 51.34↔ | Anastomose zwischen Gallenblase und Magen | 76.44.19↔ | Totale Ostekt an and Gschk m sonstiger Rekonstruktion |
| 51.35↔ | Sonstige Anastomose der Gallenblase | 76.44.99↔ | Totale Ostekt an and Gschk m glz Reko, sonstige |
| 51.36↔ | Choledochostomie | 76.46.00↔ | Sonstige Rekonstruktion an and Gschk, n.n.bez. |
| 51.37↔ | Anastomose zw Ductus hepaticus und Gastrointestinaltrakt | 76.46.10↔ | So Reko an and Gschk m mikrovaskanast Transplantat |
| 51.39↔ | Sonstige Gallengangsanastomose | 76.46.99↔ | Sonstige Rekonstruktion an and Gschk, sonstige |
| 51.43↔ | Einsetzen eines choledhepat Katheters zur Dekomp | 77.91.00↔ | Totale Res von Skap, Klav, Rip und Sternum, n.n.bez. |
| 51.69↔ | Exzision eines anderen Gallengangs | 77.91.10↔ | Totale Resektion von Skapula und Klavikula |
| 51.72↔ | Choledochoplastik | 77.91.11↔ | Totale Resektion einer Rippe |
| 51.79↔ | Plastische Rekonstruktion anderer Gallenwege | 77.91.12↔ | Totale Resektion einer Halsrippe |
| 51.94↔ | Revision einer Gallenwegsanastomose | 77.91.13↔ | Totale Resektion des Sternums |
| 52.01.12↔ | Transgastrale Drainage einer Pankreaszyste, offen chir | 77.91.99↔ | Totale Res von Skap, Klav, Rip und Sternum, sonstige |
| 52.01.13↔ | Transgastrale Drainage einer Pankreaszyste, laparoskop | 78.49.20↔ | Wirbelkörperersatz (z.B. bei Kyphose), n.n.bez. |
| 52.01.22↔ | Transduodenale Drainage einer Pankreaszyste, offen chir | 78.49.21↔ | Wirbelkers d Implant (z.B. b Kyphose): 1 Wirbelk |
| 52.01.23↔ | Transduodenale Drainage einer Pankreaszyste, laparoskop | 78.49.22↔ | Wirbelkers d Implant (z.B. b Kyphose): 2 Wirbelk |
| 52.09.00↔ | Sonstige Pankreatotomie, n.n.bez. | 78.49.23↔ | Wirbelkers d Implant (z.B. b Kyphose): 3 Wirbelk |
| 52.09.10↔ | Sonstige Pankreatotomie, Inzision des Pankreas | 78.49.24↔ | Wirbelkers d Implant (z.B. b Kyphose): 4 Wirbelk |
| 52.09.11↔ | Sonst Pankreatotomie, Inzision des Ductus pancreaticus | 78.49.25↔ | Wrbllks d Implnt (z.B. b Kyphs): 5 o mhr Wrbllk |
| 52.09.99↔ | Sonstige Pankreatotomie, sonstige | 78.49.26↔ | Wirbelkers d So Mat (z.B. b Kyphose), 1 Wirbelk |
| 52.22.00↔ | Sonst Exs o Des v Läs n o Gewb a Pank u Dc panc, n.n.bez. | 78.49.27↔ | Wirbelkers d So Mat (z.B. b Kyphose), 2 Wirbelk |
| 52.22.99↔ | Sonst Exs o Des v Läs n o Gewb a Pank u Duc panc, sonst | 78.49.28↔ | Wirbelkers d So Mat (z.B. b Kyphose), 3 Wirbelk |
| 52.4↔ | Interne Drainage einer Pankreaszyste | 78.49.29↔ | Wirbelkörperersatz (z.B. bei Kyphose), sonstige |
| 52.51.00↔ | Proximale Pankreatektomie, n.n.bez. | 78.49.2a↔ | Wirbelkers d So Mat (z.B. b Kyphose), 4 o mehr Wirbelk |
| 52.51.10↔ | Proximale Pankreatektomie, pyloruserhaltend | 78.49.31↔ | Kompl Reko d Ws (z.B. b Kyphose) d vord Abstützspan |
| 52.51.20↔ | Proximale Pankreatektomie, duodenumhaltend | 78.49.32↔ | Kmpl Rk d Ws (zB b Kyphs) d Kyphktmie (zB n LndsthSlzr) |
| 52.51.99↔ | Proximale Pankreatektomie, sonstige | 78.49.33↔ | Kmpl Rk d Ws (z.B. b Kyphs) d drs Krr oh vntrls Rleas |
| 52.52↔ | Kaudale Pankreatektomie | 78.49.34↔ | Kmpl Rk d Ws (z.B. b Kyphs) d drs Krr m vntr Rleas |
| 52.53↔ | Radikale subtotale Pankreatektomie | 78.49.35↔ | Kompl Reko d Ws (z.B. b Kyphose) d dorsoventrale Korr |
| 52.59↔ | Sonstige partielle Pankreatektomie | 78.49.36↔ | Knt u plysgmntl drs Lrdspnd (DLS) n Zielk (zB b Kyphs) |
| 52.6x.00↔ | Totale Pankreatektomie, n.n.bez. | 78.49.37↔ | Klt u trdklr Sbtrknstm (zB n Tsn o HsYL) (zB b Kyphs) |
| 52.6x.99↔ | Totale Pankreatektomie, sonstige | 78.49.38↔ | Klt u mnsgmtl zvkthrk Ldsp zB n Msn, Ut o Sns zB b Kyphs |
| 52.7↔ | Radikale Pankreatikoduodenektomie | 78.49.40↔ | Kpl Rk d Ws d Wt Ep mt K a FGsLg [Sp My A (SMA)St], 1 Kl |
| 52.92↔ | Sondierung des Ductus pancreaticus | 78.49.41↔ | Kpl Rk d Ws d Wt Ep mt K a FGsLg [Sp My A (SMA)St], 2 K |
| 52.96↔ | Anastomose des Pankreas | 78.49.42↔ | Kpl Rk d Ws d Wt Ep mt K a FGsLg [Sp My A (SMA)St], 3 K |
| 52.99.00↔ | Sonstige offene Operation am Pankreas, n.n.bez. | 78.49.43↔ | Kpl Rk d Ws d Wt Ep mt K a FGsLg [Sp My A (SMA)St], 4 K |
| 52.99.10↔ | Sonstige off Op a Pankreas, Dilat d Duct pancr | 78.49.44↔ | Kpl Rk d Ws d Wt Ep mt K a FGsLg [Sp My A (SMA)St], 5 K |
| 52.99.20↔ | Sonstige off Op a Pankr, Plast Reko d Duct pancr | 78.49.45↔ | Kpl Rk d Ws d Wt Ep mt K a FGsLg [Sp My A (SMA)St], 6 K |
| 52.99.99↔ | Sonstige offene Operation am Pankreas, sonstige | 78.49.46↔ | Kpl Rk d Ws d Wt Ep mt K a FGsLg [Sp My A (SMA)St], 7 K |
| 53.7↔ | Operation einer Zwerchfellhernie, abdominaler Zugang | 78.49.47↔ | Kpl Rk d Ws d Wt Ep mt K a FGsLg [Sp My A (SMA)St], 8 K |
| 53.80↔ | Op e Zwerchfellhernie d thorakalen Zugang, n.n.bez. | 78.49.48↔ | Kpl Rk d Ws d Wt Ep mt K a FGsLg [Sp My A (SMA)St], 9 K |
| 53.81↔ | Plikatur des Zwerchfells | 78.49.4a↔ | Kpl Rk d Ws d Wt Ep mt K a FGsLg [Sp My A (SMA)St], 10 K |
| 53.82↔ | Operation einer parasternalen Hernie | 78.49.4b↔ | Kpl Rk d Ws d Wt Ep mt K a FGsLg [Sp My A (SMA)St], 11 K |
| 54.94↔ | Formung eines peritoneovaskulären Shunts | 78.49.4c↔ | Kpl Rk d Ws d Wt Ep mt K a FGsLg [Sp My A (SMA)St], 12 K |
| 54.99.80↔ | Eins v Kath u autm.prgmb u wafladb Pmp z kont Asztdrg | 78.49.4d↔ | Kl Rk d Ws d Wt Ep mt K a FGLg [Sp M A (SMA)St], 13 u mr K |
| 57.71.00↔ | Radikale Zystektomie, n.n.bez. | 78.49.4e↔ | Kmpl Rk d Ws (z.B. b Skl) d drsvntrl Epphysd |
| 57.71.10↔ | Rad Zystektomie, oh Urethrektomie, b Mann, offen chir | 78.49.4f↔ | Kmpl Rk d Ws (z.B. b Skl) d untrl Epphysd m drs Wrblls |



| | | | |
|-----------|---|-----------|--|
| 78.49.4g↔ | Kmpl Rk d Ws (z.B. b Skl) d bitrl Epphysd m drs Wrblfs | 81.62.21↔ | Spondylodes v 3 Wirbeln, dors u vent komb, interkorp |
| 78.49.50↔ | Drs o vnt instrmnt Krrktrspndyl (z.B. b Skl), n.n.bez. | 81.62.22↔ | Spondylodese von 3 Wirbeln, ventral, interkorporell |
| 78.49.51↔ | Drs istmt Krspsy (zB b Skl), N prmstb, 3-6 Sg | 81.62.23↔ | Spondylodese von 3 Wirbeln, dorsal, dynamisch |
| 78.49.52↔ | Drs istmt Krspsy (zB b Skl), N prmstb, 7-10 Sg | 81.62.99↔ | Spondylodese o Reop e Spondylodese von 23 Wirbeln, so |
| 78.49.53↔ | Drs instrmnt Krspsy (zB b Skl), N prmstb, 11 o mr Sg | 81.63.00↔ | Spondylodes o Reop e Spondylodes v 48 Wirb, n.n.bez. |
| 78.49.54↔ | Drs istmt Krspsy (zB b Skl), prmstb, 3-6 Sg | 81.63.10↔ | Spondylodese von 4 - 6 Wirbeln, dorsal |
| 78.49.55↔ | Drs istmt Krspsy (zB b Skl), prmstb, 7-10 Sg | 81.63.11↔ | Spondylodes v 4 6 Wirb, dors u vent komb, interkorp |
| 78.49.56↔ | Drs istmt Krspsy (zB b Skl), prmstb, 11 o mr Sg | 81.63.12↔ | Spondylodese von 4 - 6 Wirbeln, ventral, interkorporell |
| 78.49.57↔ | Vnt istmt Krspsy (zB b Skl), N prmstb, 3-6 Sg | 81.63.13↔ | Spondylodese von 4 - 6 Wirbeln, dorsal, dynamisch |
| 78.49.58↔ | Vnt istmt Krspsy (zB b Skl), N prmstb, 7-10 Sg | 81.63.20↔ | Spondylodese von 7 - 8 Wirbeln, dorsal |
| 78.49.59↔ | Drs o vnt instrmnt Krrktrspndyl (z.B. b Skl), so | 81.63.21↔ | Spondylodes v 7 8 Wirb, dors u vent komb, interkorp |
| 78.49.5a↔ | Vnt instrmnt Krspsy (zB b Skl), N prmstb, 11 o mr Sg | 81.63.22↔ | Spondylodese von 7 - 8 Wirbeln, ventral, interkorporell |
| 78.49.5b↔ | Vnt istmt Krspsy (zB b Skl), prmstb, 3-6 Sg | 81.63.23↔ | Spondylodese von 7 - 8 Wirbeln, dorsal, dynamisch |
| 78.49.5c↔ | Vnt istmt Krspsy (zB b Skl), prmstb, 7-10 Sg | 81.63.99↔ | Spondylodese o Reop e Spondylodese von 48 Wirbeln, so |
| 78.49.5d↔ | Vnt istmt Krspsy (zB b Skl), prmstb, 11 o mr Sg | 81.64.00↔ | Spndyls o Reop e Spndyls v 9 o mhr Wr, n.n.bez. |
| 78.49.60↔ | Drs u vnt kmb istmt Krspsy (zB b Skl), nmbz | 81.64.10↔ | Spondylodese von 9 oder mehr Wirbeln, dorsal |
| 78.49.61↔ | Drs u vnt kb istmt Krrktrspndyl (zB b Skl) N prmst, 3-6 Sg | 81.64.11↔ | Spndyls v 9 o mhr Wr, dors u vnt kmb, intrkrprl |
| 78.49.62↔ | Drs u vnt kb istmt Krrktrspndyl (zB b Skl) N prmst, 7-10 Sg | 81.64.99↔ | Spondylodes o Reop e Spondylodes v 9 o mehr Wirb, so |
| 78.49.63↔ | Drs u vnt kb istmt Krspsy (zB b Skl) N prmst, 11 o mr Sg | 81.65.00↔ | Vertebroplastik, n.n.bez. |
| 78.49.64↔ | Drs u vnt kb istmt Krspsy (zB b Skl), prmstb, 3-6 Sg | 81.65.10↔ | Vertebroplastik, 1 Wirbelkörper |
| 78.49.65↔ | Drs u vnt kb istmt Krspsy (zB b Skl), prmstb, 7-10 Sg | 81.65.11↔ | Vertebroplastik, 2 Wirbelkörper |
| 78.49.66↔ | Drs u vnt kb istmt Krspsy (zB b Skl), prmstb, 11 o mr Sg | 81.65.12↔ | Vertebroplastik, 3 Wirbelkörper |
| 78.49.69↔ | Drs u vnt kmb instrmnt Krrktrspndyl (z.B. b Skl), so | 81.65.13↔ | Vertebroplastik, 4 und mehr Wirbelkörper |
| 78.49.70↔ | Komplexe Rekonstruktion der Wirbelsäule, n.n.bez. | 81.65.99↔ | Vertebroplastik, sonstige |
| 78.49.71↔ | Kmpl Rk d Ws (zB b Skl) d sbkt Hrrngtnismttion (b Knd) | 81.66.00↔ | Kyphoplastik, n.n.bez. |
| 78.49.79↔ | Komplexe Rekonstruktion der Wirbelsäule, sonstige | 81.66.10↔ | Kyphoplastik, 1 Wirbelkörper |
| 78.50.00↔ | Inn Knochfix oh Rep d Fx, oh Ang d Lok, n.n.bez. | 81.66.11↔ | Kyphoplastik, 2 Wirbelkörper |
| 78.50.11↔ | Knochenfixation an der Wirbelsäule | 81.66.12↔ | Kyphoplastik, 3 Wirbelkörper |
| 78.50.30↔ | Osteosyntheseverfahren an der Wirbelsäule, n.n.bez. | 81.66.13↔ | Kyphoplastik, 4 und mehr Wirbelkörper |
| 78.50.31↔ | Osteosynthese durch Schrauben an der Wirbelsäule | 81.66.99↔ | Kyphoplastik, sonstige |
| 78.50.32↔ | Osteosynthese durch Drahtcerclage an der Wirbelsäule | 84.51.00↔ | Einsetzen von interkorporellen Implantaten, n.n.bez. |
| 78.50.33↔ | Osteosynthese durch Klammersystem an der Wirbelsäule | 84.51.10↔ | Einsetzen von interkorporellen Cages, 1 Segment |
| 78.50.34↔ | Osteosynthese durch Hakenplatten an der Wirbelsäule | 84.51.11↔ | Einsetzen von interkorporellen Cages, 2 Segmente |
| 78.50.35↔ | Osteosynthese durch Schrauben-Stabsystem a d Wirbelsäule | 84.51.12↔ | Einsetzen von interkorporellen Cages, 3 Segmente |
| 78.50.36↔ | Osteosyn d ventrales SchraubenPlattensystem an d Ws | 84.51.13↔ | Einsetzen von interkorporellen Cages, 4 oder mehr Segmente |
| 78.50.37↔ | Osteosyn d dorsales SchraubenPlattensystem an d Ws | 84.51.99↔ | Einsetzen von interkorporellen Implantaten, sonstige |
| 78.50.39↔ | Osteosyntheseverfahren an der Wirbelsäule, sonstige | 84.59↔ | Einsetzen von sonstiger vertebralen Vorrichtung |
| 78.50.99↔ | Inn Knochfix oh Rep d Fx, oh Ang d Lok, sonstige | 86.73.00↔ | Anbr von gestieltem oder fr Lappen an d Hand, n.n.bez. |
| 81.00↔ | Spondylodese, n.n.bez. | 86.73.10↔ | Kleinflächige Dehnungsplastik an die Hand |
| 81.01↔ | Spondylodese an Atlas-Axis | 86.73.11↔ | Kleinflächige Verschiebe-Rotationsplastik an die Hand |
| 81.02↔ | Sonstige zervikale Spondylodese mit ventralem Zugang | 86.73.12↔ | Kleinflächige Transpositionsplastik an die Hand |
| 81.03↔ | Sonstige zervikale Spondylodese mit dorsalem Zugang | 86.73.13↔ | Kleinflächige Insellappenplastik an die Hand |
| 81.04↔ | Dorsale und dorsolumbale Spondylodese, ventraler Zugang | 86.73.14↔ | Kleinflächige Z-Plastik an die Hand |
| 81.05↔ | Dorsale und dorsolumbale Spondylodese, dorsaler Zugang | 86.73.20↔ | Großflächige Dehnungsplastik an die Hand |
| 81.06↔ | Lumbale und lumbosakrale Spondylodese, ventraler Zugang | 86.73.21↔ | Großflächige Verschiebe-Rotationsplastik an die Hand |
| 81.07↔ | Lumbale und lumbosakrale Spondylod, intratransverser Zugang | 86.73.22↔ | Großflächige Transpositionsplastik an die Hand |
| 81.08↔ | Lumbale und lumbosakrale Spondylodese, dorsaler Zugang | 86.73.23↔ | Großflächige Insellappenplastik an die Hand |
| 81.11↔ | Arthrodesse am Sprunggelenk | 86.73.24↔ | Großflächige Z-Plastik an die Hand |
| 81.12.00↔ | Arthrodesse Double, n.n.bez. | 86.73.29↔ | Sonstige lokale Lappenplastik an die Hand |
| 81.12.10↔ | Arthrodesse oberes Sprunggelenk mit unterem Sprunggelenk | 86.73.30↔ | Anbr von fr Lappen mit mikrovaskulärer Anast an d Hand |
| 81.12.11↔ | Arthrod Ob Sg m unterem Sg und Chopartgelenk | 86.73.40↔ | Anbr von gestielt reg o gestielt Fernl an d Hand |
| 81.12.12↔ | Arthrod unteres Sprunggelenk, 2 Sprunggelenkshammern | 86.73.80↔ | Komb plastische Eingriffe an Haut und Unterhaut der Hand |
| 81.12.13↔ | Arthrod unteres Sprunggelenk, 3 Sprunggelenkshammern | 86.73.99↔ | Anbr von gestielten oder fr Lappen an d Hand, sonstige |
| 81.12.99↔ | Arthrodesse Double, sonstige | 86.94.00↔ | Eins o Ers v Plsgnrt e Neurstm, Enzlsys, N spzf ob aufbl, nmbz |
| 81.22↔ | Knie-Arthrodesse | 86.94.10↔ | Enstz v Plsgnrt e intrkr Neurstm, Enzlsys, N wiedrauff |
| 81.31↔ | Reoperation einer Spondylodese an Atlas-Axis | 86.94.11↔ | Enstz v Plsgnrt e epd Neurstm, Enzlsys, N wiedrauff |
| 81.32↔ | Reop e sonst zervikalen Spondylodes m ventralem Zugang | 86.94.12↔ | Enstz v Plsgnrt e prph Neurstm, Enzlsys, N wiedrauff |
| 81.33↔ | Reop e sonstigen zervikalen Spondylodese m dors Zugang | 86.94.20↔ | Erstz v Plsgnrt e intrkr Neurstm, Enzlsys, N wiedrauff |
| 81.34↔ | Reop e dors u dorsolumb Spondylodes, ventraler Zugang | 86.94.21↔ | Erstz v Plsgnrt e epd Neurstm, Enzlsys, N wiedrauff |
| 81.35↔ | Reop e dors und dorsolumb Spondylodese, dors Zugang | 86.94.22↔ | Erstz v Plsgnrt e prph Neurstm, Enzlsys, N wiedrauff |
| 81.36↔ | Reop e lumb u lumbosakr Spondylodes, ventraler Zugang | 86.94.99↔ | Eins o Ers v Plsgnrt e Neurstm, Enzlsys, N spzf ob aufbl, so |
| 81.37↔ | Reop e lmb u lmbskr Spndyls, intrtransvrs Zg | 86.95.00↔ | Eins o Ers v Plsgnrt e Neurstm, Mhrlsys, N spzf ob aufbl, nmbz |
| 81.38↔ | Reop e lumb und lumbosakr Spondylodese, dors Zugang | 86.95.10↔ | Enstz v Plsgnrt e intrkr Neurstm, Mhrlsys, N wiedrauff |
| 81.39↔ | Reoperation einer Spondylodese, n.a.klass. | 86.95.11↔ | Enstz v Plsgnrt e epd Neurstm, Mhrlsys, N wiedrauff |
| 81.62.00↔ | Spondylodes o Reop e Spondylodes v 23 Wirb, n.n.bez. | 86.95.12↔ | Enstz v Plsgnrt e prph Neurstm, Mhrlsys, N wiedrauff |
| 81.62.10↔ | Spondylodese von 2 Wirbeln, dorsal | 86.95.20↔ | Erstz v Plsgnrt e intrkr Neurstm, Mhrlsys, N wiedrauff |
| 81.62.11↔ | Spondylodes v 2 Wirbeln, dors u vent komb, interkorp | 86.95.21↔ | Erstz v Plsgnrt e epd Neurstm, Mhrlsys, N wiedrauff |
| 81.62.12↔ | Spondylodese von 2 Wirbeln, ventral, interkorporell | 86.95.22↔ | Erstz v Plsgnrt e prph Neurstm, Mhrlsys, N wiedrauff |
| 81.62.13↔ | Spondylodese von 2 Wirbeln, dorsal, dynamisch | 86.95.99↔ | Eins o Ers v Plsgnrt e Neurstm, Mhrlsys, N spzf ob aufbl, so |
| 81.62.20↔ | Spondylodese von 3 Wirbeln, dorsal | 86.96.00↔ | Enstz o Erstz v snst Plsgnrt e Neurstm, n.n.bez. |

| | | | |
|-----------|--|-----------|--|
| 86.96.10↔ | Einsetz von Pulsgenerator zur Vorderwurzelstimulation | 86.98.99↔ | Enstz o Erstz v aufbl Plsgnrt e Neurstm, Mhrlsys, so |
| 86.96.11↔ | Einsetzen von Pulsgenerator zur Vagusnervstimulation | 92.39.00↔ | Sonstige stereotaktische Radiochirurgie, n.n.bez. |
| 86.96.20↔ | Ersetzen von Pulsgenerator zur Vorderwurzelstimulation | 92.39.01↔ | And Hochvstrth, Stereot Bestr, frakt,zereb, n.n.bez. |
| 86.96.21↔ | Ersetzen von Pulsgenerator zur Vagusnervstimulation | 92.39.11↔ | And Hchvstrth, Streot Bstr, frkt, Extrzr, n.n.bz. |
| 86.96.99↔ | Einsetz o Ersetz von sonst Pulsgenerat e Neurostim, so | 92.39.20↔ | And Hchvstrth, Streot Bstr, frkt: zrb, intmd Rdioth |
| 86.97↔ | Enstz o Erstz v aufbl Plsgnrt e Neurstm, Enzlsys | 92.39.21↔ | And Hchvstrth, Streot Bstr, frkt: zrb, intmd Bgnbstr (IMAT) |
| 86.98.00↔ | Eins o Erstz v aufbl Plsgnrt e Neurstm, Mhrlsys, nnbz | 92.39.22↔ | And Hchvstrth, Streot Bstr, frkt: zrb, bldgst Enst |
| 86.98.10↔ | Enstz v aufbl Plsgnrt e intrkr Neurstm, Mhrlsys | 92.39.29↔ | And Hochvstrth, Stereot Bestr, frakt, zerebral, so |
| 86.98.11↔ | Enstz v aufbl Plsgnrt e epd Neurstm, Mhrlsys | 92.39.30↔ | And Hchvstrth, Streot Bstr, frkt: Extrzr, intmd Rdioth |
| 86.98.12↔ | Enstz v aufbl Plsgnrt e prph Neurstm, Mhrlsys | 92.39.31↔ | And Hchvstrth, Streot Bstr, frkt: Extrzr, intmd Bgnbstr (IMAT) |
| 86.98.20↔ | Erstz v aufbl Plsgnrt e intrkr Neurstm, Mhrlsys | 92.39.32↔ | And Hchvstrth, Streot Bstr, frkt: Extrzr, bldgst Enst |
| 86.98.21↔ | Ersetz v aufbl Pulsgenerat e epid Neurostim, Mehrelsys | 92.39.39↔ | And Hochvstrth, Stereot Bestr, frakt, Extrazer, so |
| 86.98.22↔ | Erstz v aufbl Plsgnrt e prph Neurstm, Mhrlsys | | |

Prozedur Korp-2

| | | | |
|-----------|---|-----------|---|
| 00.70↔ | Rev e Hüftendoproth, sowohl azetab als auch fem Komp | 81.53.12↔ | Revision e Duokopfproth und Neuimpl e Hüftendoproth |
| 00.71↔ | Revision einer Hüftendoprothese, azetabuläre Komponente | 81.53.13↔ | Rev e sonst Hüftendoproth und Neuimpl e Hüftendoproth |
| 00.72↔ | Revision einer Hüftendoprothese, femorale Komponente | 81.53.99↔ | Revision einer Hüftendoprothese, sonstige |
| 00.73↔ | Rev von Hüftproth, nur azetab Liner u / o nur Femkopf | 81.54.00↔ | Totalendoprothese des Kniegelenks, n.n.bez. |
| 00.80↔ | Revision einer Knieprothese, total (alle Komponenten) | 81.54.10↔ | Unikondyläre Schlittenprothese des Kniegelenkes |
| 00.81↔ | Revision einer Knieprothese, Tibiakomponente | 81.54.11↔ | Bikondyläre Oberflächenersatzprothese des Kniegelenkes |
| 00.82↔ | Revision einer Knieprothese, Femurkomponente | 81.54.12↔ | Scharnierendoprothese des Kniegelenkes |
| 00.83↔ | Revision einer Knieprothese, Patellarkomponente | 81.54.13↔ | Patellaersatz des Kniegelenkes |
| 00.84↔ | Revision einer Knieendoprothese, Tibialiner | 81.54.14↔ | Sonderprothese des Kniegelenkes |
| 00.85↔ | Ersatz der Oberfläche Hüftgelenk total | 81.54.99↔ | Totalendoprothese des Kniegelenks, sonstige |
| 00.86↔ | Ersatz der Oberfläche Hüftgelenk, partiell, Femurkopf | 81.55.00↔ | Revision einer Knieprothese, n.n.bez. |
| 00.87↔ | Ersatz der Oberfläche Hüftgelenk, partiell, Azetabulum | 81.55.10↔ | Revision einer Knieprothese, ohne Wechsel |
| 81.51.00↔ | Totalendoprothese des Hüftgelenks, n.n.bez. | 81.55.11↔ | Revision e Knieprothese und Wechsel e Patellaersatzes |
| 81.51.10↔ | Totalendoprothese des Hüftgelenks, Sonderprothese | 81.55.12↔ | Revision e Knieproth und Neuimpl e Knieendoprothese |
| 81.51.99↔ | Totalendoprothese des Hüftgelenks, sonstige | 81.55.99↔ | Revision einer Knieprothese, sonstige |
| 81.52.00↔ | Partielle Hüftarthroplastik, n.n.bez. | 81.56↔ | Totalprothese des oberen Sprunggelenks |
| 81.52.10↔ | Partielle Hüftarthpl, Femurprot und Duokopfproth | 81.59.00↔ | Revision des Gelenkersatzes der unteren Extremitäten, nnbez |
| 81.52.11↔ | Part Hüftarthpl, Gelpfannstüsch und GelschnPflanze | 81.59.10↔ | Revision d Gellers d unteren Extrem, ohne Wechsel |
| 81.52.99↔ | Partielle Hüftarthroplastik, sonstige | 81.59.11↔ | Revision und Wechsel einer Sprunggelenkendoprothese |
| 81.53.00↔ | Revision einer Hüftendoprothese, n.n.bez. | 81.59.12↔ | Revision und Wechsel einer Fusswurzelendoprothese |
| 81.53.10↔ | Revision einer Hüftendoprothese, ohne Wechsel | 81.59.13↔ | Revision und Wechsel e Vorfussoder Zehenendoprothese |
| 81.53.11↔ | Rv e Obrflrsprt a Hüftgl u Neuimpl e Hüftndproth | 81.59.99↔ | Revision des Gelenkersatzes der unteren Extremitäten, sonst |

Funktion

Komplizierende Prozeduren



Komplizierende Prozeduren

Komplizierende Prozeduren

Komplizierende Prozeduren

Mindestens zwei unterschiedliche Prozeduren aus Tabelle KP-2 oder (Prozedur in Tabelle KP-2 oder Diagnose in Tabelle KP-1 oder Dauer der maschinellen Beatmung > 24 Stunden und Dauer der maschinellen Beatmung < 96 Stunden) und (Prozedur in Tabelle KP-3 oder Prozedur in Tabelle KP-4) oder Prozedur in Tabelle KP-2 und Diagnose in Tabelle KP-1 oder Prozedur in Tabelle KP-2 und Dauer der maschinellen Beatmung > 24 Stunden und Dauer der maschinellen Beatmung < 96 Stunden oder Diagnose in Tabelle KP-1 und Dauer der maschinellen Beatmung > 24 Stunden und Dauer der maschinellen Beatmung < 96 Stunden

Diagnose KP-1

| | | | |
|-------|--|--------|--|
| D65.0 | Erworb Afibrinogenämie | D69.53 | Heparin-induzierte Thrombozytopenie Typ II |
| D65.1 | Disseminierte intravas Gerinn [DIG, DIC] | R65.1 | Syst inflam Response-Synd [SIRS] infek m Organkomp |
| D65.2 | Erworb Fibrinolyseblutung | R65.3 | Syst inflam Response-Synd [SIRS] ni-infekt m Organkomp |
| D65.9 | DefibrinatSynd, nnbez | | |

Prozedur KP-2

| | | | |
|------------|--|------------|---|
| 34.04†↔ | Pleuraldrainage (Einsetz e interkost Kath zur Drain) | 39.95.79†↔ | Hämfl:(CVVH),Antkoag m Hp o oh Antkoag:Mhr Std |
| 39.65.00†↔ | Extrakorp Membrox [ECMO] und PräECMOTher, n.n.bez. | 39.95.80†↔ | Hämfl:Knt,vnv,pmpgtr(CVVH),Antkoag m snst Sbst,nnbz |
| 39.65.01†↔ | Interventional lung assist (ILA) | 39.95.81†↔ | Hämfl:Knt,vnv,pmpgtr(CVVH),Antkoag m snst Sbst:Bs24Std |
| 39.65.10†↔ | Extrakorp Membrox (ECMO): Dauer d Beh n.n.bez. | 39.95.82†↔ | Hämfl:(CVVH),Antkoag m snst Sbst:>24bs72Std |
| 39.65.11†↔ | Extrakorp Membrox (ECMO): Dauer d Beh bis unt 48 Std | 39.95.83†↔ | Hämfl:(CVVH),Antkoag m snst Sbst:>72bs144Std |
| 39.65.12†↔ | Extrkrp Mmbrox (ECMO): Dauer d Bh 48 bs unt 96 Std | 39.95.84†↔ | Hämfl:(CVVH),Antkoag m snst Sbst:>144bs264Std |
| 39.65.13†↔ | Extrakorp Membrox (ECMO): Dauer d Beh: mehr Stunden | 39.95.85†↔ | Hämfl:(CVVH),Antkoag m snst Sbst:>264bs432Std |
| 39.65.20†↔ | Prä-ECMO-Therapie | 39.95.89†↔ | Hämfl:Knt,vnv,pmpgtr(CVVH),Antkoag m snst Sbst:Mhr Std |
| 39.65.40†↔ | Extrakorporale Lungenunterstützung, pumpenlos (PECLA) | 39.95.a0†↔ | Hämfl: Kontinuierlich, artven (CAVH), n.n.bez. |
| 39.65.50†↔ | Anw e min HerzLungenMaschine: Dauer d Beh n.n.bez. | 39.95.a1†↔ | Hämfl: Kontinuierlich, artven (CAVH): Bis 24 Stunden |
| 39.65.51†↔ | Anw e mn HrzLngnMschn: Dauer d Bh bs unt 48 Std | 39.95.a2†↔ | Hämfl: Kont, artven (CAVH): Mehr als 24 bis 72 Std |
| 39.65.52†↔ | Anw e mn HrzLngnMschn: Dauer d Bh 48 bs unt 96 Std | 39.95.a3†↔ | Hämfl: Kont, artven (CAVH): Mehr als 72 bis 144 Std |
| 39.65.59†↔ | Anw e min HerzLungenMaschine: Dauer d Beh: mehr Std | 39.95.a4†↔ | Hämfl: Kont, artven (CAVH): Mehr als 144 bis 264 Std |
| 39.65.99†↔ | Extrakorp Membrox [ECMO] und PräECMOTherapie, so | 39.95.a5†↔ | Hämfl: Kont, artven (CAVH): Mehr als 264 bis 432 Std |
| 39.95.10†↔ | Hämodialyse: n.n.bez. | 39.95.a9†↔ | Hämfl: Kontinuierlich, artven (CAVH): Mehr Stunden |
| 39.95.19†↔ | Hämodialyse: sonstige | 39.95.b0†↔ | Hämodiafiltration: Intermittierend, n.n.bez. |
| 39.95.20†↔ | Hämodialyse: Intermittierend, n.n.bez. | 39.95.b1†↔ | Hämfil: Interm, Antikoag mit Hep oder ohne Antikoag |
| 39.95.21†↔ | Hämdi: Interm, Antikoag mit Hep oder ohne Antikoag | 39.95.b2†↔ | Hämfil: Interm, Antikoag mit sonstigen Substanzen |
| 39.95.22†↔ | Hämdi: Interm, Antikoag mit sonstigen Substanzen | 39.95.b3†↔ | Hämfil: Verl interm, Antikoag m Hep o oh Antikoag |
| 39.95.23†↔ | Hämdi: Verlängert interm, Antikoag m Hep o oh Antikoag | 39.95.b9†↔ | Hämfil: Verlängert interm, Antikoag m snst Subst |
| 39.95.24†↔ | Hämdi: Verlängert interm, Antikoag m sonst Substanzen | 39.95.c0†↔ | Hämfil:(CVVHDF),Antkoag m Hp o oh Antkoag,nnbz |
| 39.95.30†↔ | Häm:(CVVHD),Antkoag m Hp o oh Antkoag,nnbz | 39.95.c1†↔ | Hämfil:(CVVHDF),Antkoag m Hp o oh Antkoag:Bs24Std |
| 39.95.31†↔ | Häm:(CVVHD),Antkoag m Hp o oh Antkoag:Bs24Std | 39.95.c2†↔ | Hämfil:(CVVHDF),Antkoag m Hp o oh Antkoag:>24bs72Std |
| 39.95.32†↔ | Häm:(CVVHD),Antkoag m Hp o oh Antkoag:>24bs72Std | 39.95.c3†↔ | Hämfil:(CVVHDF),Antkoag m Hp o oh Antkoag:>72bs144Std |
| 39.95.33†↔ | Häm:(CVVHD),Antkoag m Hp o oh Antkoag:>72bs144Std | 39.95.c4†↔ | Hämfil:(CVVHDF),Antkoag m Hp o oh Antkoag:>144bs264Std |
| 39.95.34†↔ | Häm:(CVVHD),Antkoag m Hp o oh Antkoag:>144bs264Std | 39.95.c5†↔ | Hämfil:(CVVHDF),Antkoag m Hp o oh Antkoag:>264bs432Std |
| 39.95.35†↔ | Häm:(CVVHD),Antkoag m Hp o oh Antkoag:>264bs432Std | 39.95.c9†↔ | Hämfil:(CVVHDF),Antkoag m Hp o oh Antkoag:Mhr Std |
| 39.95.39†↔ | Häm:(CVVHD),Antkoag m Hp o oh Antkoag:Mhr Std | 39.95.d0†↔ | Hämfil:Knt,vnv,pmpgtr(CVVHDF),Antkoag m snst Sbst,nnbz |
| 39.95.40†↔ | Häm:Knt,vnv,pmpgtr(CVVHD),Antkoag m snst Sbst,nnbz | 39.95.d1†↔ | Hämfil:(CVVHDF),Antkoag m snst Sbst:Bs24Std |
| 39.95.41†↔ | Häm:Knt,vnv,pmpgtr(CVVHD),Antkoag m snst Sbst:Bs24Std | 39.95.d2†↔ | Hämfil:(CVVHDF),Antkoag m snst Sbst:>24bs72Std |
| 39.95.42†↔ | Häm:(CVVHD),Antkoag m snst Sbst:>24bs72Std | 39.95.d3†↔ | Hämfil:(CVVHDF),Antkoag m snst Sbst:>72bs144Std |
| 39.95.43†↔ | Häm:(CVVHD),Antkoag m snst Sbst:>72bs144Std | 39.95.d4†↔ | Hämfil:(CVVHDF),Antkoag m snst Sbst:>144bs264Std |
| 39.95.44†↔ | Häm:(CVVHD),Antkoag m snst Sbst:>144bs264Std | 39.95.d5†↔ | Hämfil:(CVVHDF),Antkoag m snst Sbst:>264bs432Std |
| 39.95.45†↔ | Häm:(CVVHD),Antkoag m snst Sbst:>264bs432Std | 39.95.d9†↔ | Hämfil:(CVVHDF),Antkoag m snst Sbst:>432Std |
| 39.95.49†↔ | Häm:Knt,vnv,pmpgtr(CVVHD),Antkoag m snst Sbst:Mhr Std | 39.95.e0†↔ | Hämfil: Kontinuierlich, artven (CAVHDF), n.n.bez. |
| 39.95.50†↔ | Hämofiltration, n.n.bez. | 39.95.e1†↔ | Hämfil: Kont, artven (CAVHDF): Bis 24 Stunden |
| 39.95.59†↔ | Hämofiltration, sonstige | 39.95.e2†↔ | Hämfil: Knt, artvn (CAVHDF): Mhr als 24 bs 72 Std |
| 39.95.60†↔ | Hämofiltration: Intermittierend, n.n.bez. | 39.95.e3†↔ | Hämfil: Knt, artvn (CAVHDF): Mhr als 72 bs 144 Std |
| 39.95.61†↔ | Hämfil: Interm, Antikoag mit Hep oder ohne Antikoag | 39.95.e4†↔ | Hämfil: Knt, artvn (CAVHDF): Mhr als 144 bs 264 Std |
| 39.95.62†↔ | Hämfil: Interm, Antikoag mit sonstigen Substanzen | 39.95.e5†↔ | Hämfil: Knt, artvn (CAVHDF): Mhr als 264 bs 432 Std |
| 39.95.63†↔ | Hämfil: Verl interm, Antikoag m Hep o oh Antikoag | 39.95.e9†↔ | Hämfil: Kont, artven (CAVHDF): Mehr Stunden |
| 39.95.64†↔ | Hämfil: Verlängert interm, Antikoag m sonst Substanzen | 39.97.10†↔ | Isolierte Extremitätenperfusion |
| 39.95.70†↔ | Hämfl:(CVVH),Antkoag m Hp o oh Antkoag,nnbz | 50.92†↔ | Extrakorporale Leberassistierung |
| 39.95.71†↔ | Hämfl:(CVVH),Antkoag m Hp o oh Antkoag:Bs24Std | 51.95.00†↔ | Entfernen einer Endoprothese aus dem Gallengang, n.n.bez. |
| 39.95.72†↔ | Hämfl:(CVVH),Antkoag m Hp o oh Antkoag:>24bs72Std | 51.95.10†↔ | Entfernen einer Endoprothese aus dem Gallengang, endoskop |
| 39.95.73†↔ | Hämfl:(CVVH),Antkoag m Hp o oh Antkoag:>72bs144Std | 51.95.11†↔ | Entf e Endoproth aus d Gallgang, Perktranshepatisch |
| 39.95.74†↔ | Hämfl:(CVVH),Antkoag m Hp o oh Antkoag:>144bs264Std | 51.95.99†↔ | Entfernen einer Endoprothese aus dem Gallengang, sonst |
| 39.95.75†↔ | Hämfl:(CVVH),Antkoag m Hp o oh Antkoag:>264bs432Std | 51.98.00†↔ | Sonst perkutane Massnahmen an den Gallenwegen, n.n.bez. |

- 51.98.10†↔ So prkt Mssnm an d Gllwg, prkt Inzs an d Gllwg
 51.98.11†↔ So prk Msn an d Gllwg,prk Extrk v Stein au and Gllgngn
 51.98.12†↔ So prk Msn an d Gllwg, prkrnsh Enl e Drain i d Gllng
 51.98.20†↔ SopPrk Msn an d Gllwg,pPrkrnsh El o Wh e n slbpx Stn Prt
 51.98.21†↔ So pr Msn an d Gllwg,prkrnsh Enl o Wh v mr n slbx Stn Prt
 51.98.30†↔ So prk Msn an d Gllwg, prkrnsh Enl o Wh e slbpx Stn Prt
 51.98.31†↔ So prk Msn an d Gllwg, prkrnsh Enl o Wh v 2 slbpx Stn Prt
 51.98.32†↔ So prk Msn an d Gllwg, prkrnsh Enl o Wh v 3 slbpx Stn Prt
 51.98.33†↔ So prk Msn an d Gllwg, prkrnsh Enl o Wh v 4 slbpx Stn Prt
 51.98.34†↔ So prk Msn an d Gllwg, prkrnsh Enl o Wh v 5 slbpx Stn Prt
 51.98.35†↔ So pr Msn an d Gllg, prkrnsh El o Wh v 6 u mr slbx Stn Prt
 51.98.99†↔ Sonst perkutane Massnahmen an den Gallenwegen, sonst
 52.01.00†↔ Drainage einer Pankreaszyste durch Katheter, n.n.bez.
 52.01.11†↔ Transgastrale Drainage e Pankreaszyste, endoskopisch
 52.01.21†↔ Transgastrale Drainage einer Pankreaszyste, laparoskop
 52.01.99†↔ Drainage einer Pankreaszyste durch Katheter, sonstige
 52.09.21†↔ Transgastrale Pkt e Pankreas(pseudo)zyst, endosonograph
 52.09.22†↔ Transduodenale Pkt e Pankreas(pseudo)zyst,endosonograph
 86.07.00†↔ Eins, Wchs, Entf e vilst Implbr Vrrcht m vsk Zg, nnbz
 86.07.10†↔ Entz u Wchs e vilst implntr Vrrcht m vsk Zg (PrtSyst)
 86.07.20†↔ Rev (oh Wechsel) e vollständig implantbar Kathetervsys
 86.07.30†↔ Entf e vollständig implantbar Kathetervweilsystems
 86.07.99†↔ Entz, Wchs, Entf e vilst implntr Vrrcht m vsk Zg, S
 99.01†↔ Austauschtransfusion
 99.04.11†↔ Transfusion von Erythrozytenkonzentrat, 6 TE bis 10 TE
 99.04.12†↔ Transfusion von Erythrozytenkonzentrat, 11 TE bis 15 TE
 99.04.14†↔ Transfusion von Erythrozytenkonzentrat, 16 TE bis 20 TE
 99.04.15†↔ Transfusion von Erythrozytenkonzentrat, 21 TE bis 30 TE
 99.04.16†↔ Transfusion von Erythrozytenkonzentrat, 31 TE bis 40 TE
 99.04.17†↔ Transfusion von Erythrozytenkonzentrat, 41 TE bis 50 TE
 99.04.18†↔ Transfusion von Erythrozytenkonzentrat, 51 TE bis 60 TE
 99.04.19†↔ Transfusion von Erythrozytenkonzentrat, 61 TE bis 70 TE
 99.04.1a†↔ Transfusion von Erythrozytenkonzentrat, 71 TE bis 80 TE
 99.04.1b†↔ Transfusion von Erythrozytenkonzentrat, 81 TE bis 90 TE
 99.04.1c†↔ Transf v EK, 91 TE bis 100 TE
 99.04.1d†↔ Transf v EK, 101 TE bis 115 TE
 99.04.1e†↔ Transf v EK, 116 TE bis 130 TE
 99.04.1f†↔ Transf v EK, 131 TE bis 145 TE
 99.04.1g†↔ Transf v EK, 146 TE bis 160 TE
 99.04.1h†↔ Transf v EK, 161 TE bis 175 TE
 99.04.1i†↔ Transf v EK, 176 TE bis 190 TE
 99.04.1j†↔ Transf v EK, 191 TE bis 205 TE
 99.04.1k†↔ Transf v EK, 206 TE bis 220 TE
 99.04.1l†↔ Transf v EK, 221 TE bis 235 TE
 99.04.1m†↔ Transf v EK, 236 TE bis 250 TE
 ↔
 99.04.1n†↔ Transf v EK, 251 TE bis 265 TE
 99.04.1o†↔ Transf v EK, 266 TE bis 280 TE
 99.04.1p†↔ Transfusion von Erythrozytenkonzentrat, 281 TE und mehr
 99.05.11†↔ Transfusion von Thrombozytenkonzentrat, 4 bis 5 Konzentrate
 99.05.12†↔ Transfusion von Thrombozytenkonzentrat, 6 bis 8 Konzentrate
 99.05.13†↔ Transfusion von Thrombozytenkonzentrat, 9 bis 12 Konzentrate
 99.05.14†↔ Transf von Thrombozytenkonzentrat, 13 bis 15 Konzentrate
 99.05.16†↔ Transf v TK, 16 bis 18 Konzentrate
 99.05.17†↔ Transf v TK, 19 bis 21 Konzentrate
 99.05.18†↔ Transf v TK, 22 bis 24 Konzentrate
 99.05.19†↔ Transf v TK, 25 bis 27 Konzentrate
 99.05.1a†↔ Transf v TK, 28 bis 30 Konzentrate
 99.05.1b†↔ Transf v TK, 31 bis 36 Konzentrate
 99.05.1c†↔ Transf v TK, 37 bis 42 Konzentrate
 99.05.1d†↔ Transf v TK, 43 bis 48 Konzentrate
 99.05.1e†↔ Transf v TK, 49 bis 54 Konzentrate
 99.05.1f†↔ Transf v TK, 55 bis 60 Konzentrate
 99.05.1g†↔ Transf v TK, 61 bis 66 Konzentrate
 99.05.1h†↔ Transf v TK, 67 bis 72 Konzentrate
 99.05.1i†↔ Transf v TK, 73 bis 78 Konzentrate
 99.05.1j†↔ Transf v TK, 79 bis 84 Konzentrate
 99.05.1k†↔ Transf v TK, 85 bis 90 Konzentrate
 99.05.1l†↔ Transf v TK, 91 bis 96 Konzentrate
 99.05.1m†↔ Transf v TK, 97 bis 102 Konzentrate
 ↔
 99.05.1n†↔ Transf v TK, 103 bis 108 Konzentrate
 99.05.1o†↔ Transf v TK, 109 bis 114 Konzentrate
 99.05.1p†↔ Transf v TK, 115 bis 120 Konzentrate
 99.05.1q†↔ Transf v TK, 121 bis 126 Konzentrate
 99.05.1r†↔ Transf v TK, 127 Konzentrate und mehr
 99.05.20†↔ Transf von patientenbezogenen Thrombozytenkonzentraten
 99.05.21†↔ Transf v patbez TK, 1 bis 3 Konzentrate
 99.05.22†↔ Transf v patbez TK, 4 bis 5 Konzentrate
 99.05.23†↔ Transf v patbez TK, 6 bis 8 Konzentrate
 99.05.24†↔ Transf v patbez TK, 9 bis 12 Konzentrate
 99.05.25†↔ Transf v patbez TK, 13 bis 15 Konzentrate
 99.05.26†↔ Transf v patbez TK, 16 bis 18 Konzentrate
 99.05.27†↔ Transf v patbez TK, 19 bis 21 Konzentrate
 99.05.28†↔ Transf v patbez TK, 22 bis 24 Konzentrate
 99.05.29†↔ Transf v patbez TK, 25 bis 27 Konzentrate
 99.05.2a†↔ Transf v patbez TK, 28 bis 30 Konzentrate
 99.05.2b†↔ Transf v patbez TK, 31 bis 33 Konzentrate
 99.05.2c†↔ Transf v patbez TK, 34 bis 36 Konzentrate
 99.05.2d†↔ Transf v patbez TK, 37 bis 39 Konzentrate
 99.05.2e†↔ Transf v patbez TK, 40 bis 42 Konzentrate
 99.05.2f†↔ Transf v patbez TK, 43 bis 45 Konzentrate
 99.05.2g†↔ Transf v patbez TK, 46 bis 48 Konzentrate
 99.05.2h†↔ Transf v patbez TK, 49 bis 51 Konzentrate
 99.05.2i†↔ Transf v patbez TK, 52 bis 54 Konzentrate
 99.05.2j†↔ Transf v patbez TK, 55 bis 57 Konzentrate
 99.05.2k†↔ Transf v patbez TK, 58 bis 60 Konzentrate
 99.05.2l†↔ Transf v patbez TK, 61 bis 63 Konzentrate
 99.05.2m†↔ Transf v patbez TK, 64 bis 66 Konzentrate
 ↔
 99.05.2n†↔ Transf v patbez TK, 67 bis 69 Konzentrate
 99.05.2o†↔ Transf v patbez TK, 70 Konzentrate und mehr
 99.05.30†↔ Transf von Apherese-Thrombozytenkonzentrat. 1 Konzentrat
 99.05.32†↔ Transf v AphereseTK, 2 Konzentrate
 99.05.33†↔ Transf v AphereseTK, 3 Konzentrate
 99.05.34†↔ Transf v AphereseTK, 4 Konzentrate
 99.05.35†↔ Transf v AphereseTK, 5 Konzentrate
 99.05.36†↔ Transf v AphereseTK, 6 bis 8 Konzentrate
 99.05.37†↔ Transf v AphereseTK, 9 bis 12 Konzentrate
 99.05.38†↔ Transf v AphereseTK, 13 bis 15 Konzentrate
 99.05.39†↔ Transf v AphereseTK, 16 bis 18 Konzentrate
 99.05.3a†↔ Transf v AphereseTK, 19 bis 21 Konzentrate
 99.05.3b†↔ Transf v AphereseTK, 22 bis 24 Konzentrate
 99.05.3c†↔ Transf v AphereseTK, 25 bis 27 Konzentrate
 99.05.3d†↔ Transf v AphereseTK, 28 bis 30 Konzentrate
 99.05.3e†↔ Transf v AphereseTK, 31 bis 36 Konzentrate
 99.05.3f†↔ Transf v AphereseTK, 37 bis 42 Konzentrate
 99.05.3g†↔ Transf v AphereseTK, 43 bis 48 Konzentrate
 99.05.3h†↔ Transf v AphereseTK, 49 bis 54 Konzentrate
 99.05.3i†↔ Transf v AphereseTK, 55 bis 60 Konzentrate
 99.05.3j†↔ Transf v AphereseTK, 61 bis 66 Konzentrate
 99.05.3k†↔ Transf v AphereseTK, 67 bis 82 Konzentrate
 99.05.3l†↔ Transf v AphereseTK, 83 bis 88 Konzentrate
 99.05.3m†↔ Transf v AphereseTK, 89 bis 94 Konzentrate
 ↔
 99.05.3n†↔ Transf v AphereseTK, 95 bis 100 Konzentrate
 99.05.3o†↔ Transf v AphereseTK, 101 bis 106 Konzentrate
 99.05.3p†↔ Transf v AphereseTK, 107 bis 112 Konzentrate
 99.05.3q†↔ Transf v AphereseTK, 113 bis 118 Konzentrate
 99.05.3r†↔ Transf v AphereseTK, 119 Konzentrate und mehr
 99.09.00†↔ Transfusion von Spenderlymphozyten
 99.09.10†↔ Transfusion von Granulozyten, 1 - 5 Konzentrate
 99.09.12†↔ Transfusion von Granulozyten, 6 bis 10 Konzentrate
 99.09.13†↔ Transfusion von Granulozyten, 11 bis 15 Konzentrate
 99.09.14†↔ Transfusion von Granulozyten, 16 bis 20 Konzentrate
 99.09.15†↔ Transfusion von Granulozyten, 21 Konzentrate und mehr
 99.09.20†↔ Transfusion von Spenderlymphozyten, Fremdbezug
 99.09.21†↔ Transfusion von Lymphozyten, 1 bis 5 Konzentrate
 99.09.22†↔ Transfusion von Lymphozyten, 6 Konzentrate und mehr

- 99.09.30†↔ Transfusion von Leukozyten nach Ex-vivo-Kultur
- 99.71.00†↔ Therapeutische Plasmapherese, n.n.bez.
- 99.71.10†↔ Therapeutische Plasmapherese, mit normalem Plasma
- 99.71.11†↔ Therapeutische Plasmapherese, m Fresh Frozen Plasma (FFP)
- 99.71.99†↔ Therapeutische Plasmapherese, sonstige
- 99.72†↔ Therapeutische Leukopherese
- 99.73†↔ Therapeutische Erythropherese
- 99.74†↔ Therapeutische Thrombopherese
- 99.76.00†↔ Extrakorporale Immunadsorption, n.n.bez.

- 99.76.10†↔ Extrakorporale Immunadsorption, m nicht regen Säule
- 99.76.11†↔ Extrakorporale Immunadsorption, mit regenerierbarer Säule
- 99.76.20†↔ LDL-Apherese
- 99.76.99†↔ Extrakorporale Immunadsorption, sonstige
- 99.79.00†↔ Sonstige therapeutische Apherese, n.n.bez.
- 99.79.05†↔ Lymphocytopherese
- 99.79.09†↔ Sonstige therapeutische Apherese, sonstige
- 99.79.11†↔ Vrbreitung auf ABO inkmptbl Lbndspndr Orgntrnsplnttion
- 99.88†↔ Therapeutische Photopherese

Prozedur KP-3

- 00.10†↔ Implantation einer chemotherapeutischen Substanz
- 03.8†↔ Injektion einer destruierenden Substanz in den Spinalkanal
- 34.92.00†↔ Intrapleurale Injektion, n.n.bez.
- 34.92.21†↔ Intrapleurale Injektion, Pleurodese
- 34.92.22†↔ Chemische Pleurodese
- 34.92.99†↔ Intrapleurale Injektion, sonstige
- 54.98.00†↔ Untst resp. Ers d Nierenf d Peritondial: n.n.bez.
- 54.98.09†↔ Unterstützung resp. Ers d Nierenf d Peritondial: So
- 54.98.11†↔ Ust rsp Er d Nirf d Prtdi: Intrm, ms ust (IPD)
- 54.98.20†↔ Ust rsp Er d Nirf d Prtdi: Knt, N ms untst CAPD, nnbz
- 54.98.21†↔ Ust rsp Er d Nirf d Prtdi: Knt, N ms ust CAPD-24 St
- 54.98.22†↔ Ust rsp Er d Nirf d Prtdi: Knt, N ms ust CAPD >24-72 St
- 54.98.23†↔ Ust rsp Er d Nirf d Prtdi: Knt, N ms ust CAPD >72-144 St
- 54.98.24†↔ Ust rsp Er d Nirf d Prtdi: Knt, N ms ust CAPD >144-264 St
- 54.98.25†↔ Ust rsp Er d Nirf d Prtdi: Knt, N ms ust CAPD >264-432 St
- 54.98.29†↔ Peritondial: Kont, ni masch untst (CAPD): Mehr Std
- 54.98.30†↔ Ust rsp Er d Nirf d Prtdi: Knt, ms ust APD, m Zstzg nnbz
- 54.98.31†↔ Ust rsp Er d Nirf d Prtdi: Knt, ms ust APD m Zstzg:-24 St

- 54.98.32†↔ Ust rsp Er d Nrf d Prtdi: Knt ms ust APD, m Zst >24-72 St
- 54.98.33†↔ Ust rsp Er d Nrf d Prtdi: Knt ms ust APD m Zst >72-144 St
- 54.98.34†↔ Ust rsp Er d Nrf d Prdi: Knt ms ust APD m Zst >144-264 St
- 54.98.35†↔ Ust rsp Er d Nrf d Prdi: Kn ms ust APD m Zst >264-432 St
- 54.98.39†↔ Prtdial: Knt, msch untst (APD), m Zstzg: Mhr Std
- 93.93†↔ Nicht-mechanische Methoden der Reanimation
- 99.25.04†↔ Hypertherme intraperitoneale Chemotherapie [HIPEC]
- 99.28.01†↔ Instill von zytotoxischen Mat u Immunmod, intrathekal
- 99.28.02†↔ Instill v zytotoxischen Mat u Immunmod, intrazerebral
- 99.28.03†↔ Instill v zytotox Mat u Immunmod, i d Pleurahöhle
- 99.28.04†↔ Instill v zytotox Mat u Immunmod, intraperitoneal
- 99.28.05†↔ Instill von zytotoxischen Mat und Immunmod, i d Harnbl
- 99.28.06†↔ Instill v zytotox Mat u Immunmod, i das Nierenbec
- 99.28.07†↔ Instill v u lkrigionl zyttx Mt u Immunmd, artriell
- 99.28.08†↔ Instill von zytotoxischen Mat und Immunmod, sonstige
- 99.60†↔ Kardiopulmonale Reanimation, n.n.bez.
- 99.63†↔ Äussere Herzmassage
- 99.65†↔ Akt Bh e Adptionsstörung b Neug (sg. Pmär Reanmtion)

Prozedur KP-4

- 01.10↔ Monitoring des intrakraniellen Drucks
- 01.16↔ Monitoring der zerebralen Sauerstoffsättigung (PtiO2)
- 01.17↔ Monitoring der Gehirntemperatur
- 37.41↔ Implant von prothetischem herzunterst System a Herz
- 37.52↔ Implantation eines kompletten Herzersatzsystems
- 37.61.00↔ Implantation einer intraortalen Ballonpumpe, n.n.bez.
- 37.61.10↔ Implantation e intraortalen Ballonpumpe, offen chir
- 37.61.20↔ Dauer d Beh m e Intraaort Ballonp, n.n.bez.
- 37.61.21↔ Dauer d Beh m e Intraaort Ballonp: weniger als 48 Std
- 37.61.22↔ Dauer d Beh m e Intraaort Ballonp: 48 bis unter 96 Std
- 37.61.29↔ Dauer d Beh mit e intraortalen Ballonp: mehr Stunden
- 37.61.99↔ Implantation einer intraortalen Ballonpumpe, sonstige
- 37.65.00↔ Implant von äusserlichem herzunterst System, n.n.bez.
- 37.65.10↔ Implnt(ffn chr)e extrk Pmp(z.B. Kreislp o Zntprmp),nnbz
- 37.65.11↔ Imp(ffn chr)e extrk Pmp(z.B. Kreislp o Zntprmp),unvnr
- 37.65.12↔ Implnt(ffn chr)e extrk Pmp(z.B. Kreislp o Zntprmp),bv
- 37.65.19↔ Implnt(ffn chr)e extrk Pmp(z.B. Kreislp o Zntprmp),so
- 37.65.20↔ Implant (offen chir) e parakorporalen Pumpe, n.n.bez.
- 37.65.21↔ Implant (offen chir) e parak Pumpe, univentrikulär
- 37.65.22↔ Implantation (offen chir) e parakorporalen Pumpe, biv
- 37.65.29↔ Implant (offen chir) e parakorporalen Pumpe, sonstige
- 37.65.50↔ Dauer d Beh m e univentr extrak Pumpe, n.n.bez.
- 37.65.51↔ Dauer d Bh m e unvnr extrk Pmp: wng als 48 Std
- 37.65.52↔ Dauer d Bh m e unvnr extrk Pmp: 48 bs unt 96 Std
- 37.65.53↔ Dauer d Beh m e univentr extrak Pumpe: 96 Std u läng
- 37.65.60↔ Dauer d Beh mit e biv extrakorporalen Pumpe, n.n.bez.
- 37.65.61↔ Dauer d Beh m e biv extrak Pumpe: weniger als 48 Std
- 37.65.62↔ Dauer d Beh m e biv extrak Pumpe: 48 bis unter 96 Std
- 37.65.69↔ Dauer d Beh mit e biv extrak Pumpe: mehr Stunden
- 37.65.99↔ Implant von äusserlichem herzunterst System, sonstige
- 37.66.00↔ Einsetz von implantbar herzunterst System, n.n.bez.
- 37.66.10↔ Implant (offen chir) e intrakorporalen Pumpe, n.n.bez.
- 37.66.11↔ Implant (offen chir) e intrakorp Pumpe, univentrikulär
- 37.66.12↔ Implantation (offen chir) e intrakorporalen Pumpe, biv
- 37.66.19↔ Implant (offen chir) e intrakorporalen Pumpe, sonstige
- 37.66.99↔ Einsetz von implantbar herzunterst System, sonstige
- 37.68.00↔ Einsetz von perkut ext herzunterst System, n.n.bez.

- 37.68.10↔ Prkt Enf e Intraaort Bllnp (IABP), Bh Dauer n.n.bez.
- 37.68.11↔ Prkt Enf e Intraaort Bllnp(IABP),Bh Dauer bs unt48Std
- 37.68.12↔ Prkt Enf e Intraaort Bllnp(IABP),Bhdl Dauer zw48u95Std
- 37.68.19↔ Prkt Enf e Intraaort Bllnp (IABP), Bhdl Dauer mhr Std
- 37.68.20↔ Implnt e intvs,unvnr,axial Pmp z KreisInt,Dauer nnbz
- 37.68.21↔ Imp intvs,unvnr,axial Pmp z KreisInt,Dauer d Bh bs unt48Std
- 37.68.22↔ Imp intvs,unvnr,axial Pmp z KreisInt,Dauer zw48u95Std
- 37.68.23↔ Imp intvs,unvnr,axial Pmp z KreisInt,Dauer zw96u119Std
- 37.68.29↔ Imp intvs,unvnr,axial Pmp z KreisInt,Dauer120Std u mhr
- 37.68.30↔ Implnt e intvs, bv, axial Pmp z KreisInt, Dauer n.n.bez.
- 37.68.31↔ Imp intvs,bv,axial Pmp z KreisInt,Dauer d Bh bs unt48Std
- 37.68.32↔ Implnt e intvs,bv,axial Pmp z KreisInt,Dauer zw48u95Std
- 37.68.33↔ Implnt e intvs,bv,axial Pmp z KreisInt,Dauer zw96u119Std
- 37.68.39↔ Implnt e intvs,bv,axial Pmp z KreisInt,Dauer120Std u mhr
- 37.68.40↔ Entfernung einer intravasalen axialen Pumpe, n.n.bez.
- 37.68.41↔ Entf einer intravasalen, univentrikulären axialen Pumpe
- 37.68.42↔ Entf einer intravasalen, biventrikulären axialen Pumpe
- 37.68.49↔ Entfernung einer intravasalen, axialen Pumpe, sonstige
- 37.68.99↔ Einsetz von perkut ext herzunterst System, sonstige
- 37.91↔ Offene Herzmassage
- 92.20↔ Infusion von flüssigem Radioisotop
- 92.21.00↔ Oberflächenstrahlentherapie: n.n.bez.
- 92.21.01↔ Oberflächenstrahlentherapie: Bis zu 2 Bestrahlungsfeldern
- 92.21.02↔ Oberflächenstrahlentherapie: Mehr als 2 Bestrahlungsfelder
- 92.22.00↔ Orthovstrth: n.n.bez. Orthovstrth: n.n.bez.
- 92.22.01↔ Orthovoltstrahlentherapie: Bis zu 2 Bestrahlungsfeldern
- 92.22.02↔ Orthovoltstrahlentherapie: Mehr als 2 Bestrahlungsfelder
- 92.22.11↔ Intraoperative Röntgenstrahlentherapie, bis 300 kV
- 92.22.12↔ Intraoperative Röntgenstrahlentherapie, 300 kV - < 1 MV
- 92.22.19↔ Intraoperative Röntgenstrahlentherapie, sonstige
- 92.23.00↔ Hochvoltstrahlentherapie, n.n.bez.
- 92.23.01↔ Telekobaltgerät bis zu 2 Bestrahlungsfelder
- 92.23.02↔ Telekobaltgerät 3 bis 4 Bestrahlungsfelder
- 92.23.03↔ Telekobaltgerät mehr als 4 Bestf oder 3Dgepl Bestr
- 92.23.08↔ Hochvoltstrahlentherapie: andere Isotope
- 92.23.09↔ Telekobaltgerät, Sonstige
- 92.24.00↔ Teleradioth mit Photonen, Linearbeschleuniger, n.n.bez.

| | | | |
|-----------|---|-----------|---|
| 92.24.01↔ | Teleradth m Phot, Linbesch, Großfeldbestrahlung | 92.29.11↔ | Intrst Brchyth m Implnt v entfö Str i e Ebn, nied Dssl |
| 92.24.02↔ | Teleradth m Phot, Linbesch, Halbkörperbestrahlung | 92.29.12↔ | Intrst Brchyth m Impl entfö Str i e Eb, gp Dssl (Plsd ds rt) |
| 92.24.03↔ | Teleradth m Phot, Linbesch, Ganzkörperbestrahlung | 92.29.13↔ | Intrst Brchyth m Implnt v entfö Str i e Ebn, hh Dssl |
| 92.24.04↔ | Teleradiotherapie m Phot, Linbesch, Intraop Strahlth | 92.29.19↔ | Interst Brachyth m Implant von entfö Str i e Ebene, so |
| 92.24.09↔ | Teleradiotherapie mit Photonen, Linearbeschleuniger, sonst | 92.29.21↔ | Intrst Brchyth m Vmpl v entfö Str i mhr Ebnn, nied Dssl |
| 92.24.11↔ | Tlrth m Pht, Lnbsch, bs z 2 Bstrf: M bldgst Enst | 92.29.22↔ | Intrst Brchyth m Vmpl entfö Str i mhr Eb, gp Dssl (Plsd ds rt) |
| 92.24.12↔ | Tlrth m Pht, Lnbsch, mhr als 2 Bstrf: M bldgst Enst | 92.29.23↔ | Intrst Brchyth m Vmpl v entfö Str i mhr Ebnn, hh Dssl |
| 92.24.13↔ | Tlrth m Pht, Lnbsch, 3Dgpl Bstr: M bldgst Enst | 92.29.24↔ | Brchyth m Impl v entfö Str i mhr Ebn, hohe Lstg.intop |
| 92.24.14↔ | Tlrth m Pht, Lnbsch, intmd Rdiioth: M bldgst Enst | 92.29.29↔ | Intrst Brchyth m Vmpl v entfö Str i mhr Ebnn, so |
| 92.24.21↔ | Tlrth m Pht, Lnbsch, bs z 2 Bstrf: Oh bldgst Enst | 92.29.31↔ | Intrst Brchyth m Implnt v prm Str, bs z 10 Quelln |
| 92.24.22↔ | Tlrth m Pht, Lnbsch, mhr als 2 Bstrf: Oh bldgst Enst | 92.29.32↔ | Intrst Brchyth m Implnt v prm Str, v 10 bs 15 Quelln |
| 92.24.23↔ | Tlrth m Pht, Lnbsch, 3Dgpl Bstr: Oh bldgst Enst | 92.29.33↔ | Intrst Brchyth m Implnt v prm Str, v 16 bs 20 Quelln |
| 92.24.24↔ | Tlrth m Pht, Lnbsch, intmd Rdiioth: Oh bldgst Enst | 92.29.34↔ | Intrst Brchyth m Implnt v prm Str, v 21 bs 25 Quelln |
| 92.24.30↔ | Tlrth m Pht: hchkmplx Rdiioth m spezialisier Assttng | 92.29.35↔ | Intrst Brchyth m Implnt v prm Str, v 26 bs bs 30 Quelln |
| 92.25.00↔ | Teleradioth mit Elektronen, Linearbeschleuniger, n.n.bez. | 92.29.36↔ | Intrst Brchyth m Implnt v prm Str, v 31 bs bs 35 Quelln |
| 92.25.01↔ | Teleradth m Elekt, Linbesch, Großfeldbestrahlung | 92.29.37↔ | Intrst Brchyth m Implnt v prm Str, v 36 bs bs 40 Quelln |
| 92.25.02↔ | Teleradth m Elekt, Linbesch, Halbkörperbestrahlung | 92.29.38↔ | Intrst Brchyth m Implnt v prm Str, v 41 bs bs 45 Quelln |
| 92.25.03↔ | Teleradth m Elekt, Linbesch, Ganzkörperbestrahlung | 92.29.39↔ | Intrst Brchyth m Implnt v prm Str, v 46 bs bs 50 Quelln |
| 92.25.04↔ | Teleradiotherapie m Elekt, Linbesch, Intraop Strahlth | 92.29.3a↔ | Intrst Brchyth m Implnt v prm Str, v 51 bs bs 55 Quelln |
| 92.25.09↔ | Teleradiotherapie mit Elektronen, Linearbeschleuniger, sonst | 92.29.3b↔ | Intrst Brchyth m Implnt v prm Str, v 56 bs bs 60 Quelln |
| 92.25.11↔ | Teleradiotherapie m Elekt, Linbesch, m bildgest Einst | 92.29.3c↔ | Intrst Brchyth m Implnt v prm Str, v 61 bs bs 65 Quelln |
| 92.25.12↔ | Tlrth m Elkt, Lnbsch, bs z 2 Bstrf, m bldgst Enst | 92.29.3d↔ | Intrst Brchyth m Implnt v prm Str, v 66 bs bs 70 Quelln |
| 92.25.13↔ | Tlrth m Elkt, Lnbsch, mhr als 2 Bstrf, m bldgst Enst | 92.29.3e↔ | Intrst Brchyth m Implnt v prm Str, mhr als 70 Quelln |
| 92.25.14↔ | Tlrth m Elkt, Lnbsch, 3Dgpl Bstr, m bldgst Enst | 92.29.40↔ | Brachytherapie mit Oberflächenapplikatoren, n.n.bez. |
| 92.25.15↔ | Tlrth m Elkt, Lnbsch, intmd Rdiioth, m bldgst Enst | 92.29.49↔ | Brachytherapie mit Oberflächenapplikatoren, sonstige |
| 92.25.21↔ | Tlrth m Elkt, Lnbsch, bs z 2 Bstrf, oh bldgst Enst | 92.29.51↔ | Entf von umschl Radion o inaktiven Appl unt Anästhesie |
| 92.25.22↔ | Tlrth m Elkt, Lnbsch, mhr als 2 Bstrf, oh bldgst Enst | 92.29.60↔ | Knstr u Anp v Fx u Bhdhlf b Strhlth, Fxvrr, n.n.bz. |
| 92.25.23↔ | Tlrth m Elkt, Lnbsch, 3Dgpl Bstr, oh bldgst Enst | 92.29.61↔ | Knstr u Anp v Fx u Bhdhlf b Strhlth, Fxvrr, einf |
| 92.25.24↔ | Tlrth m Elkt, Lnbsch, intmd Rdiioth, oh bldgst Enst | 92.29.62↔ | Knstr/Anp v Fx u Bhdhlf b Strhlth, Fxvrr, mittl Schwierigkgrd |
| 92.26.00↔ | Teleradiotherapie mit anderen Partikelstrahlen, n.n.bez. | 92.29.63↔ | Knstr u Anp v Fx u Bhdhlf b Strhlth, Fxvrr, kmpl |
| 92.26.10↔ | Protonentherapie, bis zu 2 Bestrf, oh bildgest Einst | 92.29.64↔ | Konstr u Anp von Fix u Bhdhlf b Strahlth, Bhdhlf |
| 92.26.11↔ | Protonentherapie, bis zu 2 Bestrf, mit bildgest Einst | 92.29.65↔ | Knstr/Anp v Fx u Bhdhlf b Strhlth, indiv Blöck o MLC |
| 92.26.20↔ | Prtntnrhp, mhr als 2 Bstrf, oh bldgst Enst | 92.29.69↔ | Konstr und Anp von Fix und Bhdhlf b Strahlth, so |
| 92.26.21↔ | Prtntnrhp, mhr als 2 Bstrf, m bldgst Enst | 92.29.70↔ | Bestrsim für externe Bestr und Brachyth, n.n.bez. |
| 92.26.99↔ | Teleradiotherapie mit anderen Partikelstrahlen, sonst | 92.29.71↔ | Bstrsm f ext Bstr u Brchyth: CTgst Sm f d ext Bstr |
| 92.27.00↔ | Imp/Eins radak Elm (Brchyth m umschl Rdion), Körprb, S o nnbz | 92.29.72↔ | Bstrsm f ext Bstr u Brchyth, CTgst Sm f d Brchyth |
| 92.27.10↔ | Imp/Eins radak Elm (Brchyth m umschl Rdion), w Geschl, nnbz | 92.29.73↔ | Bstrsm f ext Bstr u Brchyth, Fldfstl m Sm, oh 3DPln |
| 92.27.11↔ | Imp o Eins rdioakt Elm (Brchyth m umschl Rdion), intraut | 92.29.74↔ | Bstrsm f ext Bstr u Brchyth, Fldfstl m Sm, m 3DPln |
| 92.27.12↔ | Imp o Eins rdioakt Elm (Brchyth m umschl Rdion), intrvg | 92.29.79↔ | Bestrsim für externe Bestr und Brachyth, Sonstige |
| 92.27.13↔ | Imp/Eins radak Elm (Brchyth m umschl Rdion), intu u intv kmb | 92.29.80↔ | Bestrpl für perkutane Bestr und Brachyth, n.n.bez. |
| 92.27.21↔ | Imp o Eins rdioakt Elm (Brchyth m umschl Rdion), Körprb | 92.29.81↔ | Bstrpl f Prkt Bstr u Brchyth, Bstrpl f d intmd Rdiioth |
| 92.27.22↔ | Imp/Eins radak Elm (Brchyth m umschl Rdion), intrkvtr | 92.29.82↔ | Bstrpl f Prkt Bstr u Brchyth, Bstrpl m Fsion v CT u MRTBldrn |
| 92.27.23↔ | Imp/Eins radak Elm (Brchyth m umschl Rdion), intrlmnl | 92.29.83↔ | Bstrpl f Prkt Bstr u Brchyth, Bstrpl f d Brchyth, Mtt |
| 92.27.30↔ | Imp o Eins rdioakt Elm (Brchyth m umschl Rdion), Gf nnbz | 92.29.84↔ | Bstrpl f Prkt Bstr u Brchyth, Bstrpl f d Brchyth, kmpl |
| 92.27.31↔ | Imp/Eins radak Elm (Brchyth m umschl Rdion), Krnrgfäss | 92.29.85↔ | Bstrpl f Prkt Bstr u Brchyth, Bstrpl oh indiv Dsspl |
| 92.27.39↔ | Imp o Eins rdioakt Elm (Brchyth m umschl Rdion), so Gf | 92.29.86↔ | Bstrpl f Prkt Bstr u Brchyth, Bstrpl f Prkt Bstr, m ind Dsspl |
| 92.27.40↔ | Impl o Eins rdakti Elem(Brachyth m Radionklid), intraop | 92.29.87↔ | Bstrpl f Prkt Bstr u Brchyth, Bstrpl m Fsion v CT u PETBldrn |
| 92.27.70↔ | Radioaktive Moulagen, n.n.bez. | 92.29.88↔ | Bstrpl f Prkt Bstr u Brchyth, Bstrpl m Fsion v CT, MRT u PETBldrn |
| 92.27.71↔ | Rdioakt Moulgn: Knstr u Appl v obrfl rdioaktvn Moulgn | 92.29.89↔ | Bestrpl für perkutane Bestr und Brachyth, sonstige |
| 92.27.72↔ | Rdioakt Moulgn: Knstr u Appl v N auf d Körprb vrw Appl | 92.30.00↔ | Stereotaktische Bestrahlung, einzeitig, n.n.bez. |
| 92.27.73↔ | Radioakt Moulagen: Konstr u Appl v Augenapplikatoren | 92.30.01↔ | Stereotaktische Bestrahlung, einzeitig: Zerebral, n.n.bez. |
| 92.27.79↔ | Radioaktive Moulagen, sonstige | 92.30.02↔ | Stereotaktische Bestrahlung, einzeitig: Extrazerebral, n.n.bez. |
| 92.28.00↔ | Injektion oder Instillation von Radioisotopen, n.n.bez. | 92.30.20↔ | Stereot Bestr, einzeit: Zerebral, intmod Radioth |
| 92.28.01↔ | Instillation von offenen Radionukliden in Gelenke | 92.30.21↔ | Streot Bstr, einzeit: Zrb, intmd Bgnbstr (IMAT) |
| 92.28.02↔ | Rdiojdh bs 1,2 GBq I131: Oh Gb v rkmb Thyreotr (rhTSH) | 92.30.22↔ | Stereot Bestr, einzeit: Zerebral, bildgest Einst |
| 92.28.03↔ | Rdiojdh bs 1,2 GBq I131: M Gb v rkmb Thyreotr (rhTSH) | 92.30.30↔ | Stereot Bestr, einzeit: Extrazer, intmod Radioth |
| 92.28.04↔ | Rdiojdh üb 1,2 bs u 5 GBq I131: Oh Gb rkmb Thyreotr (rhTSH) | 92.30.31↔ | Streot Bstr, einzeit: Extrzr, intmd Bgnbstr (IMAT) |
| 92.28.05↔ | Rdiojdh üb 1,2 bs u 5 GBq I131: M Gb rkmb Thyreotr (rhTSH) | 92.30.32↔ | Stereot Bestr, einzeit: Extrazer, bildgest Einst |
| 92.28.06↔ | Rdiojdh m 5 u mhr GBq I131: Oh Gb rkmb Thyreotr (rhTSH) | 92.30.99↔ | Stereotaktische Bestrahlung, einzeitig, sonstige |
| 92.28.07↔ | Rdiojdh m 5 u mhr GBq I131: M Gb rkmb Thyreotr (rhTSH) | 92.31.00↔ | Radiochirurgie mit Photonen n.n. bez., zerebral |
| 92.28.11↔ | Therapie mit offenen Radionukliden bei Knochenmetastasen | 92.31.10↔ | Radiochirurgie mit Photonen n.n. bez., extrazerebral |
| 92.28.12↔ | Intrvnös plliatv Schmrzth m off Rdion b Knchnmstsn | 92.32.00↔ | Mehrquellige Photon-Radiochirurgie, n.n.bez. |
| 92.28.13↔ | Radiorezeptortherapie m DOTA-konjug Somatostatin-Analoga | 92.32.01↔ | Mehrquellige Photon-Radiochirurgie: Gamma-knife |
| 92.28.20↔ | Radioimmuntherapie mit 90Y-lbritumomab-Tiuxetan, parenteral | 92.33.00↔ | Teilchen-Radiochirurgie, n.n.bez. |
| 92.28.21↔ | Gabe von Jod-131-MIBG (Metajodbenzylguanidin) parenteral | 92.33.01↔ | And Hochvstrth: Stereot Bestr, einzeit, zerebral |
| 92.28.31↔ | Sel Intravask Radiochemoembolisatm m I131Lipiodol | 92.33.11↔ | And Hochvstrth: Stereot Bestr, einzeit, Extrazer |
| 92.28.32↔ | SIRT d Emb v Yttrium90mrkiertn Mkrspähm | 92.39.01↔ | And Hochvstrth, Stereot Bestr, frakt,zereb, n.n.bez. |
| 92.28.33↔ | Endovaskuläre Brachytherapie mit Rhenium-188 | 92.39.11↔ | And Hchvstrth, Streot Bstr, frkt, Extrzr, n.n.bz. |
| 92.29.00↔ | Brachytherapie mit umschlossenen Radionukliden, n.n. bez. | 92.39.20↔ | And Hchvstrth, Streot Bstr, frkt: zrb, intmd Rdiioth |
| 92.29.09↔ | Brachytherapie mit umschlossenen Radionukliden, sonst | | |

92.39.21↔ And Hchvstrth, Streot Bstr, frkt: zrb, intmd Bgnbstr (IMAT)
92.39.22↔ And Hchvstrth, Streot Bstr, frkt: zrb, bldgst Enst
92.39.29↔ And Hochvstrth, Stereot Bestr, frakt, zerebral, so
92.39.30↔ And Hchvstrth, Streot Bstr, frkt: Extrzr, intmd Rdioth

92.39.31↔ And Hchvstrth, Streot Bstr, frkt: Extrzr, intmd Bgnbstr (IMAT)
92.39.32↔ And Hchvstrth, Streot Bstr, frkt: Extrzr, bldgst Enst
92.39.39↔ And Hochvstrth, Stereot Bestr, frakt, Extrazer, so
92.41↔ Intraoperative Strahlentherapie mit Elektronen

Funktion

Dialyse



Dialyse

Dialyse

Dialyse

Prozedur in Tabelle DIAL-1

Prozedur DIAL-1

| | | | |
|------------|---|------------|--|
| 39.95.10†↔ | Hämodialyse: n.n.bez. | 39.95.b3†↔ | Hämdifil: Verl interm, Antikoag m Hep o oh Antikoag |
| 39.95.19†↔ | Hämodialyse: sonstige | 39.95.b9†↔ | Hämdifil: Verlängert interm, Antikoag m sonst Subst |
| 39.95.20†↔ | Hämodialyse: Intermittierend, n.n.bez. | 39.95.c0†↔ | Hämdfl:(CVVHDF),Antkoag m Hp o oh Antkoag,nnbz |
| 39.95.21†↔ | Hämdi: Interm, Antikoag mit Hep oder ohne Antikoag | 39.95.c1†↔ | Hämdfl:(CVVHDF),Antkoag m Hp o oh Antkoag:Bs24Std |
| 39.95.22†↔ | Hämdi: Interm, Antikoag mit sonstigen Substanzen | 39.95.c2†↔ | Hämdfl:(CVVHDF),Antkoag m Hp o oh Antkoag:>24bs72Std |
| 39.95.23†↔ | Hämdi: Verlängert interm, Antikoag m Hep o oh Antikoag | 39.95.c3†↔ | Hämdfl:(CVVHDF),Antkoag m Hp o oh Antkoag:>72bs144Std |
| 39.95.24†↔ | Hämdi: Verlängert interm, Antikoag m sonst Substanzen | 39.95.c4†↔ | Hämdfl:(CVVHDF),Antkoag m Hp o oh Antkoag:>144bs264Std |
| 39.95.30†↔ | Hämd:(CVVHD),Antkoag m Hp o oh Antkoag,nnbz | 39.95.c5†↔ | Hämdfl:(CVVHDF),Antkoag m Hp o oh Antkoag:>264bs432Std |
| 39.95.31†↔ | Hämd:(CVVHD),Antkoag m Hp o oh Antkoag:Bs24Std | 39.95.c9†↔ | Hämdfl:(CVVHDF),Antkoag m Hp o oh Antkoag:Mhr Std |
| 39.95.32†↔ | Hämd:(CVVHD),Antkoag m Hp o oh Antkoag:>24bs72Std | 39.95.d0†↔ | Hämdfl:Knt,vnv,pmpgtr(CVVHDF),Antkoag m snst Sbst,nnbz |
| 39.95.33†↔ | Hämd:(CVVHD),Antkoag m Hp o oh Antkoag:>72bs144Std | 39.95.d1†↔ | Hämdfl:(CVVHDF),Antkoag m snst Sbst:Bs24Std |
| 39.95.34†↔ | Hämd:(CVVHD),Antkoag m Hp o oh Antkoag:>144bs264Std | 39.95.d2†↔ | Hämdfl:(CVVHDF),Antkoag m snst Sbst:>24bs72Std |
| 39.95.35†↔ | Hämd:(CVVHD),Antkoag m Hp o oh Antkoag:>264bs432Std | 39.95.d3†↔ | Hämdfl:(CVVHDF),Antkoag m snst Sbst:>72bs144Std |
| 39.95.39†↔ | Hämd:(CVVHD),Antkoag m Hp o oh Antkoag:Mhr Std | 39.95.d4†↔ | Hämdfl:(CVVHDF),Antkoag m snst Sbst:>144bs264Std |
| 39.95.40†↔ | Hämd:Knt,vnv,pmpgtr(CVVHD),Antkoag m snst Sbst,nnbz | 39.95.d5†↔ | Hämdfl:(CVVHDF),Antkoag m snst Sbst:>264bs432Std |
| 39.95.41†↔ | Hämd:Knt,vnv,pmpgtr(CVVHD),Antkoag m snst Sbst:Bs24Std | 39.95.d9†↔ | Hämdfl:(CVVHDF),Antkoag m snst Sbst:>432Std |
| 39.95.42†↔ | Hämd:(CVVHD),Antkoag m snst Sbst:>24bs72Std | 39.95.e0†↔ | Hämdifil: Kontinuierlich, artven (CAVHDF), n.n.bez. |
| 39.95.43†↔ | Hämd:(CVVHD),Antkoag m snst Sbst:>72bs144Std | 39.95.e1†↔ | Hämdifil: Kont, artven (CAVHDF): Bis 24 Stunden |
| 39.95.44†↔ | Hämd:(CVVHD),Antkoag m snst Sbst:>144bs264Std | 39.95.e2†↔ | Hämdfl: Knt, artvn (CAVHDF): Mhr als 24 bs 72 Std |
| 39.95.45†↔ | Hämd:(CVVHD),Antkoag m snst Sbst:>264bs432Std | 39.95.e3†↔ | Hämdfl: Knt, artvn (CAVHDF): Mhr als 72 bs 144 Std |
| 39.95.49†↔ | Hämd:Knt,vnv,pmpgtr(CVVHD),Antkoag m snst Sbst:Mhr Std | 39.95.e4†↔ | Hämdfl: Knt, artvn (CAVHDF): Mhr als 144 bs 264 Std |
| 39.95.50†↔ | Hämodifiltration, n.n.bez. | 39.95.e5†↔ | Hämdfl: Knt, artvn (CAVHDF): Mhr als 264 bs 432 Std |
| 39.95.59†↔ | Hämodifiltration, sonstige | 39.95.e9†↔ | Hämdifil: Kont, artven (CAVHDF): Mehr Stunden |
| 39.95.60†↔ | Hämodifiltration: Intermittierend, n.n.bez. | 39.95.f0†↔ | Nierenersverf zur Ther d Txvrsag (Niere), n.n.bez. |
| 39.95.61†↔ | Hämfil: Interm, Antikoag mit Hep oder ohne Antikoag | 39.95.f1†↔ | Niernrsvrf z Thr d Txvrsag (Nier): Intrm: 1 bs 3 Bhdl |
| 39.95.62†↔ | Hämfil: Interm, Antikoag mit sonstigen Substanzen | 39.95.f2†↔ | Niernrsvrf z Thr d Txvrsag (Nier): Intrm: 4 bs 5 Bhdl |
| 39.95.63†↔ | Hämfil: Verl interm, Antikoag m Hep o oh Antikoag | 39.95.f3†↔ | Niernrsvrf z Thr d Txvrsag (Nier): Intrm: 6 bs 10 Bhdl |
| 39.95.64†↔ | Hämfil: Verlängert interm, Antikoag m sonst Substanzen | 39.95.f9†↔ | Niernrsvrf z Thr d Txvrsag (Nier): Intrm: mhr Bhdl |
| 39.95.70†↔ | Hämfil:(CVVH),Antkoag m Hp o oh Antkoag,nnbz | 39.95.g0†↔ | Niernrsvrf z Thr d Txvrsag (Nier): Knt, n.n.bez. |
| 39.95.71†↔ | Hämfil:(CVVH),Antkoag m Hp o oh Antkoag:Bs24Std | 39.95.g1†↔ | Niernrsvrf z Thr d Txvrsag (Nier): Knt: Bs 24 Std |
| 39.95.72†↔ | Hämfil:(CVVH),Antkoag m Hp o oh Antkoag:>24bs72Std | 39.95.g2†↔ | Niernrsvrf z Thr d Txvrsag(Nier):Knt:Mhr als24bs72Std |
| 39.95.73†↔ | Hämfil:(CVVH),Antkoag m Hp o oh Antkoag:>72bs144Std | 39.95.g3†↔ | Niernrsvrf z Thr d Txvrsag(Nier):Knt:Mhr als72bs144Std |
| 39.95.74†↔ | Hämfil:(CVVH),Antkoag m Hp o oh Antkoag:>144bs264Std | 39.95.g4†↔ | Niernrsvrf z Thr d Txvrsag(Nier):Knt:Mhr als144bs264Std |
| 39.95.75†↔ | Hämfil:(CVVH),Antkoag m Hp o oh Antkoag:>264bs432Std | 39.95.g5†↔ | Niernrsvrf z Thr d Txvrsag(Nier):Knt:Mhr als264bs432Std |
| 39.95.79†↔ | Hämfil:(CVVH),Antkoag m Hp o oh Antkoag:Mhr Std | 39.95.g9†↔ | Niernrsvrf z Thr d Txvrsag (Nier): Knt: Mhr Std |
| 39.95.80†↔ | Hämfil:Knt,vnv,pmpgtr(CVVH),Antkoag m snst Sbst,nnbz | 54.98.00†↔ | Untst resp. Ers d Nierenf d Peritondial: n.n.bez. |
| 39.95.81†↔ | Hämfil:Knt,vnv,pmpgtr(CVVH),Antkoag m snst Sbst:Bs24Std | 54.98.09†↔ | Unterstützung resp. Ers d Nierenf d Peritondial: So |
| 39.95.82†↔ | Hämfil:(CVVH),Antkoag m snst Sbst:>24bs72Std | 54.98.11†↔ | Ust rsp Er d Nrf d Prtdi: Intrm, ms ust (IPD) |
| 39.95.83†↔ | Hämfil:(CVVH),Antkoag m snst Sbst:>72bs144Std | 54.98.20†↔ | Ust rsp Er d Nrf d Prtdi: Knt, N ms ustst CAPD, nnbz |
| 39.95.84†↔ | Hämfil:(CVVH),Antkoag m snst Sbst:>144bs264Std | 54.98.21†↔ | Ust rsp Er d Nrf d Prtdi Knt, N ms ust CAPD-24 St |
| 39.95.85†↔ | Hämfil:(CVVH),Antkoag m snst Sbst:>264bs432Std | 54.98.22†↔ | Ust rsp Er d Nrf d Prtdi Knt, N ms ust CAPD >24-72 St |
| 39.95.89†↔ | Hämfil:Knt,vnv,pmpgtr(CVVH),Antkoag m snst Sbst:Mhr Std | 54.98.23†↔ | Ust rsp Er d Nrf d Prtdi Knt, N ms ust CAPD >72-144 St |
| 39.95.a0†↔ | Hämfil: Kontinuierlich, artven (CAVH), n.n.bez. | 54.98.24†↔ | Ust rsp Er d Nrf d Prtdi Knt, N ms ust CAPD >144-264 St |
| 39.95.a1†↔ | Hämfil: Kontinuierlich, artven (CAVH): Bis 24 Stunden | 54.98.25†↔ | Ust rsp Er d Nrf d Prtdi Knt, N ms ust CAPD >264-432 St |
| 39.95.a2†↔ | Hämfil: Kont, artven (CAVH): Mehr als 24 bis 72 Std | 54.98.29†↔ | Peritondial: Kont, ni masch untst (CAPD): Mehr Std |
| 39.95.a3†↔ | Hämfil: Kont, artven (CAVH): Mehr als 72 bis 144 Std | 54.98.30†↔ | Ust rsp Er d Nrf d Prtdi: Knt, ms ust APD, m Zstzg nnbz |
| 39.95.a4†↔ | Hämfil: Kont, artven (CAVH): Mehr als 144 bis 264 Std | 54.98.31†↔ | Ust rsp Er d Nrf d Prtdi Knt, ms ust APD m Zstzg:-24 St |
| 39.95.a5†↔ | Hämfil: Kont, artven (CAVH): Mehr als 264 bis 432 Std | 54.98.32†↔ | Ust rsp Er d Nrf d Prtdi Knt ms ust APD, m Zst >24-72 St |
| 39.95.a9†↔ | Hämfil: Kontinuierlich, artven (CAVH): Mehr Stunden | 54.98.33†↔ | Ust rsp Er d Nrf d Prtdi Knt ms ust APD m Zst >72-144 St |
| 39.95.b0†↔ | Hämodiafiltration: Intermittierend, n.n.bez. | 54.98.34†↔ | Ust rsp Er d Nrf d Prdi Knt ms ust APD m Zst >144-264 St |
| 39.95.b1†↔ | Hämdifil: Interm, Antikoag mit Hep oder ohne Antikoag | 54.98.35†↔ | Ust rsp Er d Nrf d Prdi Kn ms ust APD m Zst >264-432 St |
| 39.95.b2†↔ | Hämdifil: Interm, Antikoag mit sonstigen Substanzen | 54.98.39†↔ | Prtdial: Knt, msch untst (APD), m Zstzg: Mhr Std |

Funktion

Polytrauma



Polytrauma

Polytrauma

Polytrauma

Hauptdiagnose in Tabelle PTR-1 und Diagnose in mindestens zwei der Tabellen PTR-2, PTR-3, PTR-4, PTR-5, PTR-6, PTR-7, PTR-8, PTR-9

Hauptdiagnose PTR-1

| | | | |
|--------|---|--------|---|
| S02.0 | Schädeldachfraktur | S06.6 | Traumatische subarachnoidale Blutung |
| S02.1 | Schädelbasisfraktur | S06.8 | Sonstige intrakranielle Verletzungen |
| S02.2 | Nasenbeinfraktur | S06.9 | Intrakranielle Verletzung, nnbez |
| S02.3 | Fraktur Orbitaboden | S07.0 | Zerquetschung Gesicht |
| S02.4 | Fraktur Jochbein u Oberkiefer | S07.1 | Zerquetschung Schädel |
| S02.5 | Zahnfraktur | S07.8 | Zerquetschung sonstiger Teile Kopf |
| S02.60 | Unterkieferfraktur, Teil nnbez | S07.9 | Zerquetschung Kopf, Teil nnbez |
| S02.61 | Unterkieferfraktur, Processus condylaris | S08.0 | Skalpierungsverletzung |
| S02.62 | Unterkieferfraktur, Subkondylär | S08.1 | Traumatische Amputation Ohr |
| S02.63 | Unterkieferfraktur, Processus coronoideus | S08.8 | Traumatische Amputation sonst Teile Kopf |
| S02.64 | Unterkieferfraktur, Ramus mandibulae, nnbez | S08.9 | Traumatische Amputation nnbez Teil Kopf |
| S02.65 | Unterkieferfraktur, Angulus mandibulae | S09.0 | Verletzung Blutgefäße Kopf, aonkl |
| S02.66 | Unterkieferfraktur, Symphysis mandibulae | S09.1 | Verletzung Muskeln u Sehnen Kopf |
| S02.67 | Unterkieferfraktur, Pars alveolaris | S09.2 | Traumatische Trommelfellruptur |
| S02.68 | Unterkieferfx, Corpus mandibulae, sonst u nnbez Teile | S09.7 | Multiple Verletzungen Kopf |
| S02.69 | Unterkieferfraktur, mehrere Teile | S09.8 | Sonstige nbez Verletzungen Kopf |
| S02.7 | Multiple Frakturen Schädel- u Gesichtsschädelknochen | S09.9 | Nnbez Verletzung Kopf |
| S02.8 | Frakturen sonst Schädel- u Gesichtsschädelknochen | S10.0 | Prellung Rachen |
| S02.9 | Fraktur Schädel- u Gesichtsschädelknochen, Teil nnbez | S10.10 | Sonst u nnbez oberfl Verletz Rachen: VerletzArt nnbez |
| S03.0 | Kieferluxation | S10.11 | Sonst u nnbez oberfl Verletz Rachen: Schürfwunde |
| S03.1 | Luxation knorpeliges Nasenseptum | S10.12 | Sonst u nnbez oberfl Verletz Rachen: Blasenb (nichttherm) |
| S03.2 | Zahnluxation | S10.13 | So u nnbez oberfl Verletz Rach: Insektenbiß/-stich (ungiftig) |
| S03.3 | Luxation sonst u nnbez Teile Kopf | S10.14 | So u nnbez oberfl Verletz Rach: Oberfl Fremdkörf (Splitter) |
| S03.4 | Verstauchung u Zerrung Kiefer | S10.18 | Sonst u nnbez oberfl Verletz Rachen: Sonstige |
| S03.5 | Verstauchung Zerrung Gelenke Bänder so u nnbez Teile Kopf | S10.7 | Multiple oberflächliche Verletzungen des Halses |
| S04.0 | Sehnerv- u Sehbahnverletzung | S10.80 | Oberflächliche Verletz so Teile Hals: Verletzungsart nnbez |
| S04.1 | Verletzung Nervus oculomotorius | S10.81 | Oberflächliche Verletz so Teile Hals: Schürfwunde |
| S04.2 | Verletzung Nervus trochlearis | S10.82 | Oberfl Verletz so Teile Hals: Blasenbildung (nichttherm) |
| S04.3 | Verletzung Nervus trigeminus | S10.83 | Oberfl Verletz so Teile Hals: Insektenbiß/-stich (ungiftig) |
| S04.4 | Verletzung Nervus abducens | S10.84 | Oberfl Verletz so Teile Hals: Oberflächlicher FK (Splitter) |
| S04.5 | Verletzung Nervus facialis | S10.85 | Oberfl Verletz so Teile Hals: Prellung |
| S04.6 | Verletzung Nervus vestibulocochlearis | S10.88 | Oberfl Verletz so Teile Hals: Sonstige |
| S04.7 | Verletzung Nervus accessorius | S10.90 | Oberfl Verletz Hals, Teil nnbez: VerletzArt nnbez |
| S04.8 | Verletzung sonstiger Hirnnerven | S10.91 | Oberfl Verletz Hals, Teil nnbez: Schürfwunde |
| S04.9 | Verletzung nnbez Hirnnerv | S10.92 | Oberfl Verletz Hals, Teil nnbez: Blasenbildung (nichttherm) |
| S05.0 | Verletzung Konjunktiva u Abrasio corneae, oh Angabe FK | S10.93 | Oberfl Verletz Hals, Teil nnbez: InsektBiß/-stich (ungiftig) |
| S05.1 | Prellung Augapfel u Orbitagewebe | S10.94 | Oberfl Verletz Hals, Teil nnbez: oberfl Fremdkö (Splitter) |
| S05.2 | Rißverletz/Ruptur Auge m Prolaps/Verlust intraok Gewebe | S10.95 | Oberfl Verletzung Hals, Teil nnbez: Prellung |
| S05.3 | Rißverletz Auge ohne Prolaps/Verlust intraok Gewebe | S10.98 | Oberfl Verletz Hals, Teil nnbez: Sonstige |
| S05.4 | Penetrierende Wunde d Orbita m/oh Fremdkörper | S11.01 | Offene Wunde: Kehlkopf |
| S05.5 | Penetrierende Wunde Augapfel m Fremdkörper | S11.02 | Offene Wunde: Trachea, Pars cervicalis |
| S05.6 | Penetrierende Wunde Augapfel oh Fremdkörper | S11.1 | Offene Wunde mit Beteiligung Schilddrüse |
| S05.7 | Abriß Augapfel | S11.21 | Offene Wunde: Rachen |
| S05.8 | Sonstige Verletzungen Auge u Orbita | S11.22 | Offene Wunde: Ösophagus, Pars cervicalis |
| S05.9 | Verletz Auge u Orbita, nnbez | S11.7 | Multiple offene Wunden des Halses |
| S06.1 | Traumatisches Hirnödem | S11.80 | Nnbez offene Wunde sonstiger Teile des Halses |
| S06.20 | Diffuse Hirn- u Kleinhirnverletzung, nnbez | S11.87 | Weichteilschaden I. Gr b off Fraktur od Lux Hals |
| S06.21 | Diffuse Hirnkontusionen | S11.88 | Weichteilschaden II. Gr b off Fraktur od Lux Hals |
| S06.22 | Diffuse Kleinhirnkontusionen | S11.89 | Weichteilschaden III. Gr b off Fraktur od Lux Hals |
| S06.23 | Multiple intrazerebrale u zerebellare Hämatome | S11.9 | Offene Wunde Hals, Teil nnbez |
| S06.28 | Sonstige diffuse Hirn-/Kleinhirnverletzungen | S12.0 | Fraktur 1. Halswirbel |
| S06.30 | Umschriebene Hirn-/Kleinhirnverletzung, nnbez | S12.1 | Fraktur 2. Halswirbel |
| S06.31 | Umschriebene Hirnkontusion | S12.21 | Fraktur 3. Halswirbel |
| S06.32 | Umschriebene Kleinhirnkontusion | S12.22 | Fraktur 4. Halswirbel |
| S06.33 | Umschriebenes zerebrales Hämatom | S12.23 | Fraktur 5. Halswirbel |
| S06.34 | Umschriebenes zerebellares Hämatom | S12.24 | Fraktur 6. Halswirbel |
| S06.38 | Sonst umschriebene Hirn-/Kleinhirnverletzungen | S12.25 | Fraktur 7. Halswirbel |
| S06.4 | Epidurale Blutung | S12.7 | Multiple Frakturen Halswirbelsäule |
| S06.5 | Traumatische subdurale Blutung | S12.8 | Fraktur sonstiger Teile im Bereich Hals |

| | | | |
|--------|--|--------|---|
| S12.9 | Fraktur im Bereich Hals, Teil nnbez | S20.43 | So oberfl Verletz hint Thoraxwand, InsektBiß/-Stich (ungift) |
| S13.0 | Traumatische Ruptur zervikale Bandscheibe | S20.44 | So oberfl Verletz hintere Thoraxwand, oberfl FK (Splitter) |
| S13.10 | Luxation Halswirbel, Höhe nnbez | S20.48 | So oberfl Verletz hintere Thoraxwand, sonstige |
| S13.11 | Luxation Halswirbel, C1/C2 | S20.7 | Multiple oberflächliche Verletzungen, Thorax |
| S13.12 | Luxation Halswirbel, C2/C3 | S20.80 | Oberfl Verletz so u nnbez Teile Thorax, VerletzArt nnbez |
| S13.13 | Luxation Halswirbel, C3/C4 | S20.81 | Oberfl Verletz so u nnbez Teile Thorax, Schürfwunde |
| S13.14 | Luxation Halswirbel, C4/C5 | S20.82 | Oberfl Verletz so u nnbez Teile Thorax, Blasenbild (nichttherm) |
| S13.15 | Luxation Halswirbel, C5/C6 | S20.83 | Oberfl Verletz so u nnbez Teile Thorax, InsektBiß/-Stich (ungift) |
| S13.16 | Luxation Halswirbel, C6/C7 | S20.84 | Oberfl Verletzung so u nnbez Teile Thorax, oberfl FK (Splitter) |
| S13.17 | Luxation Halswirbel, C7/T1 | S20.85 | Oberfl Verletzung sonst u nnbez Teile Thorax, Prellung |
| S13.18 | Luxation Halswirbel, sonstige | S20.88 | Oberfl Verletzung sonst u nnbez Teile Thorax, sonstige |
| S13.2 | Luxation sonst u nnbez Teile im Bereich Hals | S21.0 | Offene Wunde Mamma [Brustdrüse] |
| S13.3 | Multiple Luxationen im Bereich Hals | S21.1 | Offene Wunde vordere Thoraxwand |
| S13.4 | Verstauchung u Zerrung, Halswirbelsäule | S21.2 | Offene Wunde hintere Thoraxwand |
| S13.5 | Verstauchung u Zerrung, Schilddrüsenregion | S21.7 | Multiple offene Wunden Thoraxwand |
| S13.6 | Verstauch u Zerr Gelenke Bänder, so u nnbez Teile Hals | S21.80 | Nnbez offene Wunde sonstiger Teile Thorax |
| S14.0 | Kontusion Ödem zervikales Rückenmark | S21.83 | Off Wunde (jed Teil Thorax) m Verbind zu intrathorax Verletz |
| S14.10 | Verletzungen zervikales Rückenmark, nnbez | S21.87 | Weichteilschaden I. Gr b off Fraktur od Lux Thorax |
| S14.11 | Komplette QS-Verletz zervikal RM | S21.88 | Weichteilschaden II. Gr b off Fraktur od Lux Thorax |
| S14.12 | Zentr Halsmarkverletz (inkompl QS-Verletz) | S21.89 | Weichteilschaden III. Gr b of Fraktur od Lux Thorax |
| S14.13 | Sonst inkompl QS-Verletz, zervikal RM | S21.9 | Offene Wunde Thorax, Teil nnbez |
| S14.2 | Verletzung Nervenwurzeln Halswirbelsäule | S22.00 | Fraktur Brustwirbel, Höhe nnbez |
| S14.3 | Verletzung Plexus brachialis | S22.01 | Fraktur Brustwirbel, T1 u T2 |
| S14.4 | Verletzung peripherer Nerven, Hals | S22.02 | Fraktur Brustwirbel, T3 u T4 |
| S14.5 | Verletzung zervikaler sympathischer Nerven | S22.03 | Fraktur Brustwirbel, T5 u T6 |
| S14.6 | Verletzung sonst u nnbez Nerven, Hals | S22.04 | Fraktur Brustwirbel, T7 u T8 |
| S14.70 | Verletzung zervikales RM, Höhe nnbez | S22.05 | Fraktur Brustwirbel, T9 u T10 |
| S14.71 | Verletzung Rückenmark, C1 | S22.06 | Fraktur Brustwirbel, T11 u T12 |
| S14.72 | Verletzung Rückenmark, C2 | S22.1 | Multiple Frakturen Brustwirbelsäule |
| S14.73 | Verletzung Rückenmark, C3 | S22.2 | Fraktur Sternum |
| S14.74 | Verletzung Rückenmark, C4 | S22.31 | Fraktur erste Rippe |
| S14.75 | Verletzung Rückenmark, C5 | S22.32 | Fraktur sonstige Rippe |
| S14.76 | Verletzung Rückenmark, C6 | S22.40 | Rippenserienfraktur, nnbez |
| S14.77 | Verletzung Rückenmark, C7 | S22.41 | Rippenserienfraktur, m Beteiligung erste Rippe |
| S14.78 | Verletzung Rückenmark, C8 | S22.42 | Rippenserienfraktur, m Beteiligung von zwei Rippen |
| S15.00 | Verletzung A carotis, Teil nnbez | S22.43 | Rippenserienfraktur, m Beteiligung von drei Rippen |
| S15.01 | Verletzung A carotis communis | S22.44 | Rippenserienfraktur, m Beteiligung vier u mehr Rippen |
| S15.02 | Verletzung A carotis externa | S22.5 | Instabiler Thorax |
| S15.03 | Verletzung A carotis interna | S22.8 | Fraktur sonstiger Teile knöcherner Thorax |
| S15.1 | Verletzung A vertebralis | S22.9 | Fraktur knöcherner Thorax, Teil nnbez |
| S15.2 | Verletzung V jugularis externa | S23.0 | Traumatische Ruptur thorakale Bandscheibe |
| S15.3 | Verletzung V jugularis interna | S23.10 | Luxation Brustwirbel, Höhe nnbez |
| S15.7 | Verletzung mehrerer Blutgefäße in Höhe Hals | S23.11 | Luxation Brustwirbel, T1/T2 u T2/T3 |
| S15.8 | Verletzung sonst Blutgefäße in Höhe Hals | S23.12 | Luxation Brustwirbel, T3/T4 u T4/T5 |
| S15.9 | Verletzung nnbez Blutgefäß in Höhe Hals | S23.13 | Luxation Brustwirbel, T5/T6 u T6/T7 |
| S16 | Verletzung von Muskeln u Sehnen in Halshöhe | S23.14 | Luxation Brustwirbel, T7/T8 u T8/T9 |
| S17.0 | Zerquetschung Kehlkopf u Trachea | S23.15 | Luxation Brustwirbel, T9/T10 u T10/T11 |
| S17.8 | Zerquetschung sonstiger Teile Hals | S23.16 | Luxation Brustwirbel, T11/T12 |
| S17.9 | Zerquetschung Hals, Teil nnbez | S23.17 | Luxation Brustwirbel, T12/L1 |
| S18 | Traumatische Amputation in Halshöhe | S23.2 | Luxation sonst u nnbez Teile Thorax |
| S19.7 | Multiple Verletzungen Hals | S23.3 | Verstauchung u Zerrung Brustwirbelsäule |
| S19.8 | Sonstige nbez Verletzungen Hals | S23.4 | Verstauchung u Zerrung Rippen u Sternum |
| S19.9 | Nnbez Verletzung Hals | S23.5 | Verstauchung u Zerrung sonst u nnbez Teile Thorax |
| S20.0 | Prellung Mamma [Brustdrüse] | S24.0 | Kontusion u Ödem thorakales Rückenmark |
| S20.10 | So u nnbez oberfl Verletz Mamma [BrDrü]: VerletzArt nnbez | S24.10 | Verletzung thorakales Rückenmark, nnbez |
| S20.11 | So u nnbez oberfl Verletz Mamma [BrDrü]: Schürfwunde | S24.11 | Kompl QS-Verletz thorakal RM |
| S20.12 | So u nnbez oberfl Verletz Mamma [BrDrü]: Blasenb (n therm) | S24.12 | Inkompl QS-Verletz thorakal RM |
| S20.13 | So u nnbez oberfl Verl Mamma [BrDrü]: InsBiß/-stich(ungift) | S24.2 | Verletzung Nervenwurzeln Brustwirbelsäule |
| S20.14 | So u nnbez oberfl Verl Mamma [BrDrü]: oberfl FK (Splitter) | S24.3 | Verletzung peripherer Nerven Thorax |
| S20.18 | So u nnbez oberfl Verletz Mamma [BrDrü]: Sonstige | S24.4 | Verletzung thorakaler sympathischer Nerven |
| S20.2 | Prellung Thorax | S24.5 | Verletzung sonstiger Nerven Thorax |
| S20.30 | So oberfl Verletz vordere Thoraxwand, VerletzArt nnbez | S24.6 | Verletzung eines nnbez Nervs Thorax |
| S20.31 | So oberfl Verletz vordere Thoraxwand, Schürfwunde | S24.70 | Verletzung thorakales RM, Höhe nnbez |
| S20.32 | So oberfl Verletz vordere Thoraxwand, Blasenbild (n therm) | S24.71 | Verletzung Rückenmark, T1 |
| S20.33 | So oberfl Verletz vord Thoraxwand, InsektBiß/-stich (ungift) | S24.72 | Verletzung Rückenmark, T2/T3 |
| S20.34 | So oberfl Verletz vordere Thoraxwand, oberfl FK (Splitter) | S24.73 | Verletzung Rückenmark, T4/T5 |
| S20.38 | So oberfl Verletz vordere Thoraxwand, sonstige | S24.74 | Verletzung Rückenmark, T6/T7 |
| S20.40 | So oberfl Verletz hintere Thoraxwand, VerletzArt nnbez | S24.75 | Verletzung Rückenmark, T8/T9 |
| S20.41 | So oberfl Verletz hintere Thoraxwand, Schürfwunde | S24.76 | Verletzung Rückenmark, T10/T11 |
| S20.42 | So oberfl Verletz hint Thoraxwand, Blasenbild (nichttherm) | S24.77 | Verletzung Rückenmark, T12 |

| | | | |
|--------|---|--------|--|
| S25.0 | Verletzung Aorta thoracica | S32.03 | Fraktur Lendenwirbel, L3 |
| S25.1 | Verletzung Truncus brachiocephalicus od A subclavia | S32.04 | Fraktur Lendenwirbel, L4 |
| S25.2 | Verletzung V cava superior | S32.05 | Fraktur Lendenwirbel, L5 |
| S25.3 | Verletzung V brachiocephalica od V subclavia | S32.1 | Fraktur Os sacrum |
| S25.4 | Verletzung von Pulmonalgefäßen | S32.2 | Fraktur Os coccygis |
| S25.5 | Verletzung von Interkostalgefäßen | S32.3 | Fraktur Os ilium |
| S25.7 | Verletzung mehrerer Blutgefäße Thorax | S32.4 | Fraktur Acetabulum |
| S25.8 | Verletzung sonst Blutgefäße Thorax | S32.5 | Fraktur Os pubis |
| S25.9 | Verletzung nnbez Blutgefäß Thorax | S32.7 | Mult Fx LWS u Becken |
| S26.0 | Traumatisches Hämoperikard | S32.81 | Fraktur, Os ischium |
| S26.81 | Prellung Herz | S32.82 | Fraktur, Lendenwirbelsäule u Kreuzbein, Teil nnbez |
| S26.82 | Rißverletzung Herz oh Eröffnung Herzhöhle | S32.83 | Fraktur, Becken, Teil nnbez |
| S26.83 | Rißverletzung Herz m Eröffnung Herzhöhle | S32.89 | Fraktur, sonst u multiple Teile Becken |
| S26.88 | Sonstige Verletzungen Herz | S33.0 | Traumatische Ruptur einer lumbalen Bandscheibe |
| S26.9 | Verletzung Herz, nnbez | S33.10 | Luxation Lendenwirbel, Höhe nnbez |
| S27.0 | Traumatischer Pneumothorax | S33.11 | Luxation Lendenwirbel, L1/L2 |
| S27.1 | Traumatischer Hämatothorax | S33.12 | Luxation Lendenwirbel, L2/L3 |
| S27.2 | Traumatischer Hämatothorax | S33.13 | Luxation Lendenwirbel, L3/L4 |
| S27.31 | Prellung u Hämatom Lunge | S33.14 | Luxation Lendenwirbel, L4/L5 |
| S27.32 | Rißverletzung Lunge | S33.15 | Luxation Lendenwirbel, L5/S1 |
| S27.38 | Sonst u nnbez Verletzungen Lunge | S33.2 | Luxation Iliosakral-/Sakro-Kokzygealgelenk |
| S27.4 | Verletzung eines Bronchus | S33.3 | Luxation sonst u nnbez Teile Lendenwirbelsäule Becken |
| S27.5 | Verletzung Trachea, Pars thoracica | S33.4 | Traumatische Symphysensprengung |
| S27.6 | Verletzung Pleura | S33.50 | Verstauchung Zerrung Lendenwirbelsäule, nnbez |
| S27.7 | Multiple Verletzungen intrathorakaler Organe | S33.51 | Verstauchung Zerrung Junct lumbosacr u Bänder |
| S27.81 | Verletzung Zwerchfell | S33.6 | Verstauchung Zerrung Iliosakralgelenk |
| S27.82 | Verletzung Ductus thoracicus | S33.7 | Verstauchung Zerrung so u nnbez Teile LWS Becken |
| S27.83 | Verletzung Ösophagus, Pars thoracica | S34.0 | Kontusion Ödem lumbales RM [Conus medullaris] |
| S27.84 | Verletzung Thymus | S34.10 | Kompl QS-Verletz lumbal RM |
| S27.88 | Verletzung sonst nbez intrathorakale Organe u Strukturen | S34.11 | Inkompl QS-Verletz lumbal RM |
| S27.9 | Verletzung eines nnbez intrathorakalen Organes | S34.18 | Sonst Verletz lumbal RM |
| S28.0 | Brustkorberquetschung | S34.2 | Verletz von Nervenwurzeln Lendenwirbelsäule Kreuzbein |
| S28.1 | Traumatische Amputation eines Teiles Thorax | S34.30 | Kompl traumat Cauda- (equina-) Synd |
| S29.0 | Verletzung von Muskeln u Sehnen in Thoraxhöhe | S34.31 | Inkompl traumat Cauda- (equina-) Synd |
| S29.7 | Multiple Verletzungen Thorax | S34.38 | So u nnbez Verletz Cauda equina |
| S29.8 | Sonstige nbez Verletzungen Thorax | S34.4 | Verletzung Plexus lumbosacralis |
| S29.9 | Nnbez Verletzung Thorax | S34.5 | Verletz sympath Nerven Lendenw-/Kreuzbein-/Beckenreg |
| S30.0 | Prellung Lumbosakralgegend u Becken | S34.6 | Verletz ein/mehr periph Nerv Abd LumbosakrGeg Becken |
| S30.1 | Prellung Bauchdecke | S34.70 | Verletz lumbal RM, Höhe nnbez |
| S30.2 | Prellung äußere Genitalorgane | S34.71 | Verletzung Rückenmark, L1 |
| S30.7 | Multiple oberfl Verletz Abdomen LumbosakrGeg Becken | S34.72 | Verletzung Rückenmark, L2 |
| S30.80 | Oberfl Verletz Abd LumbosakrGeg Becken, VerletzArt nnbez | S34.73 | Verletzung Rückenmark, L3 |
| S30.81 | Schürfwunde Abdomen, Lumbosakralgegend Becken | S34.74 | Verletzung Rückenmark, L4 |
| S30.82 | Blasenbild (nichttherm) Abdomen LumbosakrGeg Becken | S34.75 | Verletzung Rückenmark, L5 |
| S30.83 | Insektbiß/-Stich (ungift) Abdomen LumbosakrGeg Becken | S34.76 | Verletz RM, S1 |
| S30.84 | Oberfl FK (Splitter) Abdomen LumbosakrGeg Becken | S34.77 | Verletz RM, S2-S5 |
| S30.85 | Sonst Prellung Abdomen Lumbosakralgegend Becken | S34.8 | Verletz so u nnbez Nerven i Höhe Abd LumbosakrGeg Becken |
| S30.88 | So oberfl Verletz Abd LumbosakrGeg Becken, sonst | S35.0 | Verletzung Aorta abdominalis |
| S30.90 | Oberfl Verletz Abd LumbosakrGeg Becken, Teil/VerlArt nnbez | S35.1 | Verletzung V cava inferior |
| S30.91 | Schürfwunde Abdomen LumbosakrGeg Becken, Teil nnbez | S35.2 | Verletzung Truncus coeliacus od A mesenterica |
| S30.92 | Blasenbild (n therm) Abd LumbosakrGeg Becken, Teil nnbez | S35.3 | Verletzung V portae od V lienalis |
| S30.93 | Insektenbiß/-stich (ungift) Abd LumbosakrGeg Beck, Teil nnbez | S35.4 | Verletzung von Blutgefäßen Niere |
| S30.94 | Oberfl FK (Splitter) Abd LumbosakrGeg Becken, Teil nnbez | S35.5 | Verletzung von Blutgefäßen Iliakalregion |
| S30.95 | So Prellung Abdomen LumbosakrGeg Becken, Teil nnbez | S35.7 | Verletz mehr Blutgef in Höhe Abd LumbosakrGeg Becken |
| S30.98 | Oberfl Verletz Abd LumbosakrGeg Becken, Teil nnbez, sonst | S35.8 | Verletzung so Blutgef in Höhe Abd LumbosakrGeg Becken |
| S31.0 | Offene Wunde Lumbosakralgegend Becken | S35.9 | Verletzung nnbez Blutgefäß in Höhe Abd Lumbosakr Becken |
| S31.1 | Offene Wunde Bauchdecke | S36.00 | Verletzung Milz, nnbez |
| S31.2 | Offene Wunde Penis | S36.01 | Hämatom Milz |
| S31.3 | Offene Wunde Skrotum u Testes | S36.02 | Kapselriß Milz, o größeren Einriß Parenchym |
| S31.4 | Offene Wunde Vagina u Vulva | S36.03 | Rißverletzung Milz m Beteiligung Parenchym |
| S31.5 | Offene Wunde sonst u nnbez äußerer Genitalorgane | S36.04 | Massive Parenchymruptur Milz |
| S31.7 | Multiple offene Wunden Abdomen LumbosakrGeg Becken | S36.08 | Sonstige Verletzungen Milz |
| S31.80 | Offene Wunde sonst u nnbez Teile Abdomen | S36.10 | Verletzung Leber, nnbez |
| S31.83 | Off Wunde (jd T Abd LumbGeg Beck) m Verb intraabd Verl | S36.11 | Prellung u Hämatom Leber |
| S31.87 | Weichteilschaden I. Gr b off Fraktur od Lux LWS u Be | S36.12 | Rißverletzung Leber, nnbez |
| S31.88 | Weichteilschaden II. Gr b off Fraktur od Lux LWS u Be | S36.13 | Leichte Rißverletzung Leber |
| S31.89 | Weichteilschaden III. Gr b off Fraktur od Lux LWS u Be | S36.14 | Mittelschwere Rißverletzung Leber |
| S32.00 | Fraktur Lendenwirbel, Höhe nnbez | S36.15 | Schwere Rißverletzung Leber |
| S32.01 | Fraktur Lendenwirbel, L1 | S36.16 | Sonstige Verletzungen Leber |
| S32.02 | Fraktur Lendenwirbel, L2 | S36.17 | Verletzung Gallenblase |

| | | | |
|--------|--|--------|--|
| S36.18 | Verletzung Gallengang | S41.88 | Weichteilschaden II. Gr b off Fraktur od Lux Oberarm |
| S36.20 | Verletzung Pankreas, Teil nnbez | S41.89 | Weichteilschaden III. Gr b off Fraktur od Lux Oberarm |
| S36.21 | Verletzung Pankreas, Kopf | S42.00 | Fraktur Klavikula, Teil nnbez |
| S36.22 | Verletzung Pankreas, Körper | S42.01 | Fraktur der Klavikula: Mediales Drittel |
| S36.23 | Verletzung Pankreas, Schwanz | S42.02 | Fraktur der Klavikula: Mittleres Drittel |
| S36.29 | Verletzung Pankreas, sonst u mehrere Teile | S42.03 | Fraktur der Klavikula: Laterales Drittel |
| S36.3 | Verletzung Magen | S42.09 | Fraktur Klavikula, multipel |
| S36.40 | Verletzung Dünndarm, Teil nnbez | S42.10 | Fx Skapula, Teil nnbez |
| S36.41 | Verletzung Duodenum | S42.11 | Fx Skapula, Korpus |
| S36.49 | Verletzung sonst u mehrere Teile Dünndarm | S42.12 | Fx Skapula, Akromion |
| S36.50 | Verletzung Dickdarm, Teil nnbez | S42.13 | Fx Skapula, Proc corac |
| S36.51 | Verletzung Colon ascendens | S42.14 | Fx Skapula, Cav glen u Collum scap |
| S36.52 | Verletzung Colon transversum | S42.19 | Fx Skapula, mult |
| S36.53 | Verletzung Colon descendens | S42.20 | Fraktur, proximales Ende Humerus, Teil nnbez |
| S36.54 | Verletzung Colon sigmoideum | S42.21 | Fraktur, proximales Ende Humerus, Kopf |
| S36.59 | Verletzung sonst u mehrere Teile Dickdarm | S42.22 | Fraktur, proximales Ende Humerus, Collum chirurgicum |
| S36.6 | Verletzung Rektum | S42.23 | Fraktur, proximales Ende Humerus, Collum anatomicum |
| S36.7 | Verletzung mehrerer intraabdominaler Organe | S42.24 | Fraktur, proximales Ende Humerus, Tuberculum majus |
| S36.81 | Verletzung Peritoneum | S42.29 | Fraktur, proximales Ende Humerus, sonst u multiple Teile |
| S36.82 | Verletzung Mesenterium | S42.3 | Fraktur, Humerusschaft |
| S36.83 | Verletzung Retroperitoneum | S42.40 | Fraktur, distales Ende Humerus, Teil nnbez |
| S36.88 | Verletzung sonstige intraabdominale Organe | S42.41 | Fraktur, distales Ende Humerus, suprakondylär |
| S36.9 | Verletzung eines nnbez intraabdominalen Organes | S42.42 | Fraktur, distales Ende Humerus, Epicondylus lateralis |
| S37.00 | Verletzung Niere, nnbez | S42.43 | Fraktur, distales Ende Humerus, Epicondylus medialis |
| S37.01 | Prellung u Hämatom Niere | S42.44 | Fraktur, dist Ende Humerus, Epicondylus, Epicondylü, nnbez |
| S37.02 | Rißverletzung Niere | S42.45 | Fraktur, dist Ende Humerus, transkondylär (T- od Y-Form) |
| S37.03 | Komplette Ruptur Nierenparenchym | S42.49 | Fraktur, distales Ende Humerus, so u multiple Teile |
| S37.1 | Verletzung Harnleiter | S42.7 | Multiple Frakturen Klavikula, Skapula Humerus |
| S37.20 | Verletzung Harnblase, nnbez | S42.8 | Fraktur, sonst Teile Schulter Oberarm |
| S37.21 | Prellung Harnblase | S42.9 | Fraktur, Schultergürtel, Teil nnbez |
| S37.22 | Ruptur Harnblase | S43.00 | Luxation, Schultergelenk [Glenohumeralgelenk], nnbez |
| S37.28 | Sonstige Verletzungen Harnblase | S43.01 | Luxation, Humerus nach vorne |
| S37.30 | Verletzung Harnröhre, nnbez | S43.02 | Luxation, Humerus nach hinten |
| S37.31 | Verletzung Harnröhre, Pars membranacea | S43.03 | Luxation, Humerus nach unten |
| S37.32 | Verletzung Harnröhre, Pars spongiosa | S43.08 | Luxation sonstige Teile Schulter |
| S37.33 | Verletzung Harnröhre, Pars prostatica | S43.1 | Luxation, Akromioklavikulargelenk |
| S37.38 | Verletzung Harnröhre, sonst Teile | S43.2 | Luxation, Sternoklavikulargelenk |
| S37.4 | Verletzung Ovar | S43.3 | Luxation sonst u nnbez Teile Schultergürtel |
| S37.5 | Verletzung Tuba uterina | S43.4 | Verstauchung Zerrung, Schultergelenk |
| S37.6 | Verletzung Uterus | S43.5 | Verstauchung Zerrung, Akromioklavikulargelenk |
| S37.7 | Verletzung mehrerer Harnorgane u Beckenorgane | S43.6 | Verstauchung Zerrung, Sternoklavikulargelenk |
| S37.81 | Verletzung Nebenniere | S43.7 | Verstauchung Zerrung, so u nnbez Teile Schultergürtel |
| S37.82 | Verletzung Prostata | S44.0 | Verletzung Nervus ulnaris in Höhe Oberarm |
| S37.83 | Verletzung Bläschendrüse [Vesicula seminalis] | S44.1 | Verletzung Nervus medianus in Höhe Oberarm |
| S37.84 | Verletzung Samenleiter | S44.2 | Verletzung Nervus radialis in Höhe Oberarm |
| S37.88 | Verletzung sonst Beckenorgane | S44.3 | Verletzung Nervus axillaris |
| S37.9 | Verletzung nnbez Harnorgan od Beckenorgan | S44.4 | Verletzung Nervus musculocutaneus |
| S38.0 | Zerquetschung äußere Genitalorgane | S44.5 | Verletzung sensibl Hautnerven in Höhe Schulter u Oberarm |
| S38.1 | Zerquetschung so u nnbez Teile Abd LumbosakrGeg Becken | S44.7 | Verletzung mehrerer Nerven in Höhe Schulter u Oberarm |
| S38.2 | Traumatische Amputation äußere Genitalorgane | S44.8 | Verletzung sonstiger Nerven in Höhe Schulter u Oberarm |
| S38.3 | Traumat Abtrenn so u nnbez Teile Abd LumbosakrGeg Becken | S44.9 | Verletzung nnbez Nerv in Höhe Schulter u Oberarm |
| S39.0 | Verletzung Muskeln Sehnen Abd LumbosakrGeg Becken | S45.0 | Verletzung A axillaris |
| S39.6 | Verletz ein/mehr intraabd Org m Bet ein/mehr Beckenorg | S45.1 | Verletzung A brachialis |
| S39.7 | Multiple Verletzung Abdomen LumbosakrGeg Becken | S45.2 | Verletzung V axillaris od V brachialis |
| S39.80 | PenisFx | S45.3 | Verletzung oberfl Venen in Höhe Schulter u Oberarm |
| S39.88 | So nbez Verletz Abd/LumbosGeg/Becken | S45.7 | Verletzung mehr Blutgefäße in Höhe Schulter u Oberarm |
| S39.9 | Nnbez Verletzung Abdomen Lumbosakralgegend Becken | S45.8 | Verletzung sonst Blutgefäße in Höhe Schulter u Oberarm |
| S40.0 | Prellung Schulter u Oberarm | S45.9 | Verletzung nnbez Blutgefäß in Höhe Schulter u Oberarm |
| S40.7 | Multiple oberflächl Verletzung Schulter u Oberarm | S46.0 | Verletzung Muskeln und Sehnen Rotatorenmanschette |
| S40.81 | So oberfl Verletz Schulter u Oberarm, Schürfwunde | S46.1 | Verletz Muskel Sehne, Caput longum M biceps brachii |
| S40.82 | So oberfl Verletz Schulter u OA, Blasenbild (nichttherm) | S46.2 | Verletzung Muskel Sehne, sonst Teile M biceps brachii |
| S40.83 | So oberfl Verletz Schulter u OA, InsektBiß/-stich (ungiftig) | S46.3 | Verletzung Muskel Sehne, M triceps brachii |
| S40.84 | So oberfl Verletz Schulter u Oberarm, oberfl FK (Splitter) | S46.7 | Verletz mehr Muskeln Sehnen in Höhe Schulter Oberarm |
| S40.88 | So oberfl Verletz Schulter u Oberarm, sonstige | S46.8 | Verletz sonst Muskeln Sehnen in Höhe Schulter Oberarm |
| S40.9 | Oberflächliche Verletzung Schulter u Oberarm, nnbez | S46.9 | Verletz nnbez Muskeln Sehnen in Höhe Schulter Oberarm |
| S41.0 | Offene Wunde Schulter | S47 | Zerquetschung, Schulter Oberarm |
| S41.1 | Offene Wunde Oberarm | S48.0 | Traumatische Amputation im Schultergelenk |
| S41.7 | Multiple offene Wunden Schulter u Oberarm | S48.1 | Traumatische Amputation zwischen Schulter Ellenbogen |
| S41.80 | Nnbez offene Wunde sonst u nnbez Teile Schultergürtel | S48.9 | Traumatische Amputation Schulter u Oberarm, Höhe nnbez |
| S41.87 | Weichteilschaden I. Gr b off Fraktur od Lux Oberarm | S49.7 | Multiple Verletzungen, Schulter u Oberarm |

| | | | |
|--------|---|--------|--|
| S49.8 | Sonst nbez Verletzungen, Schulter u Oberarm | S56.3 | Verletz Streck-,Abduktormusk/-sehn, Daumen, in Höhe UA |
| S49.9 | Nnbez Verletzung Schulter u Oberarm | S56.4 | Verletz Streckmusk/-sehn ein/mehr, so Finger, in Höhe UA |
| S50.0 | Prellung Ellenbogen | S56.5 | Verletz so Streckmusk/-sehn, in Höhe Unterarm |
| S50.1 | Prellung sonst u nnbez Teile Unterarm | S56.7 | Verletz mehrerer Muskeln Sehnen, in Höhe Unterarm |
| S50.7 | Multiple oberflächliche Verletzungen Unterarm | S56.8 | Verletz sonst u nnbez Sehnen Muskeln, in Höhe Unterarm |
| S50.81 | Sonstige oberflächliche Verletzung Unterarm, Schürfwunde | S57.0 | Zerquetschung, Ellenbogen |
| S50.82 | So oberfl Verletz Unterarm, Blasenbildung (nichttherm) | S57.8 | Zerquetschung, sonstiger Teile Unterarm |
| S50.83 | So oberfl Verletz Unterarm, Insektenbiß/-stich (ungiftig) | S57.9 | Zerquetschung Unterarm, Teil nnbez |
| S50.84 | So oberfl Verletz Unterarm, oberflächlicher FK (Splitter) | S58.0 | Traumatische Amputation im Ellenbogengelenk |
| S50.88 | Sonstige oberflächliche Verletzung Unterarm, sonstige | S58.1 | Traumatische Amputation zw Ellenbogen u Handgelenk |
| S50.9 | Oberflächliche Verletzung Unterarm, nnbez | S58.9 | Traumatische Amputation am Unterarm, Höhe nnbez |
| S51.0 | Offene Wunde Ellenbogen | S59.7 | Multiple Verletzungen Unterarm |
| S51.7 | Multiple offene Wunden Unterarm | S59.8 | Sonstige nbez Verletzungen Unterarm |
| S51.80 | Nnbez offene Wunde sonstiger Teile des Unterarmes | S59.9 | Nnbez Verletzung Unterarm |
| S51.87 | Weichteilschaden I. Gr b off Fraktur od Lux Unterarmes | S60.0 | Prellung ein/mehr Finger oh Schädigung Nagel |
| S51.88 | Weichteilschaden II. Gr b off Fraktur od Lux Unterarm | S60.1 | Prellung ein/mehr Finger m Schädigung Nagel |
| S51.89 | Weichteilschaden III. Gr b off Fraktur od Lux Unterarmes | S60.2 | Prellung, sonst Teile Handgelenk Hand |
| S51.9 | Offene Wunde Unterarm, Teil nnbez | S60.7 | Multiple oberflächliche Verletzung Handgelenk u Hand |
| S52.00 | Fx prox Ende Ulna, Teil nnbez | S60.81 | So oberfl Verletz Handgelenk u Hand, Schürfwunde |
| S52.01 | Fx prox Ende Ulna, Olekranon | S60.82 | So oberfl Verletz Handgelenk Hand, Blasenbild (nichttherm) |
| S52.02 | Fx prox Ende Ulna, Proc coronid ulnae | S60.83 | So oberfl Verletz Handgel Hand, InsektBiß/-Stich (ungiftig) |
| S52.09 | Fx prox Ende Ulna, sonst u mult Teile | S60.84 | So oberfl Verletz Handgelenk Hand, oberfl FK (Splitter) |
| S52.10 | Fraktur, proximales Ende Radius, Teil nnbez | S60.88 | Sonstige oberflächl Verletzung Handgelenk Hand, sonst |
| S52.11 | Fraktur, proximales Ende Radius, Kopf | S60.9 | Oberflächliche Verletzung Handgelenk u Hand, nnbez |
| S52.12 | Fraktur, proximales Ende Radius, Kollum | S61.0 | Offene Wunde ein/mehr Finger oh Schädigung Nagel |
| S52.19 | Fraktur, proximales Ende Radius, sonst u multiple Teile | S61.1 | Offene Wunde ein/mehr Finger m Schädigung Nagel |
| S52.20 | Fraktur, Ulnaschaft, Teil nnbez | S61.7 | Multiple offene Wunden Handgelenk u Hand |
| S52.21 | Fraktur, proximaler Ulnaschaft u Luxation Radiuskopf | S61.80 | Nnbez offene Wunde sonst Teile Handgelenk u Hand |
| S52.30 | Fraktur, Radiuschaft, Teil nnbez | S61.87 | Weichteilschaden I. Gr b off Fraktur od Lux Handgel u Hand |
| S52.31 | Fraktur, distaler Radiuschaft u Luxation Ulnakopf | S61.88 | Weichteilschaden II. Gr b off Fraktur od Lux Handgel u Hand |
| S52.4 | Fraktur, Ulna-/Radiuschaft, kombiniert | S61.89 | Weichteilschaden III. Gr b off Fraktur od Lux Handgel u Hand |
| S52.50 | Distale Fraktur, Radius, nnbez | S61.9 | Offene Wunde Handgelenk u Hand, Teil nnbez |
| S52.51 | Distale Fraktur, Radius, Extensionsfraktur | S62.0 | Fraktur, Os scaphoideum, Hand |
| S52.52 | Distale Fraktur, Radius, Flexionsfraktur | S62.10 | Fraktur, Handwurzelknochen, nnbez |
| S52.59 | Distale Fraktur, Radius, sonst u multiple Teile | S62.11 | Fraktur, Os lunatum |
| S52.6 | Distale Fraktur, Ulna Radius, kombiniert | S62.12 | Fraktur, Os triquetrum |
| S52.7 | Multiple Frakturen, Unterarm | S62.13 | Fraktur, Os pisiforme |
| S52.8 | Fraktur sonstiger Teile, Unterarm | S62.14 | Fraktur, Os trapezium |
| S52.9 | Fraktur, Unterarm, Teil nnbez | S62.15 | Fraktur, Os trapezoideum |
| S53.0 | Luxation, Radiuskopf | S62.16 | Fraktur, Os capitatum |
| S53.10 | Luxation, sonst u nnbez Teile Ellenbogen, nnbez | S62.17 | Fraktur, Os hamatum |
| S53.11 | Sonst u nnbez Luxation Ellenbogen, nach vorne | S62.19 | Fraktur sonstiger oder mehrerer Handwurzelknochen |
| S53.12 | Sonst u nnbez Luxation Ellenbogen, nach hinten | S62.20 | Fraktur 1. Mittelhandknochen, Teil nnbez |
| S53.13 | Sonst u nnbez Luxation Ellenbogen, nach medial | S62.21 | Fraktur 1. Mittelhandknochen, Basis |
| S53.14 | Sonst u nnbez Luxation Ellenbogen, nach lateral | S62.22 | Fraktur 1. Mittelhandknochen, Schaft |
| S53.18 | Luxation, Ellenbogen, sonstige | S62.23 | Fraktur 1. Mittelhandknochen, Kollum |
| S53.2 | Traumatische Ruptur, Lig collaterale radiale | S62.24 | Fraktur 1. Mittelhandknochen, Kopf |
| S53.3 | Traumatische Ruptur, Lig collaterale ulnare | S62.30 | Fraktur sonst Mittelhandknochen: Teil nnbez |
| S53.40 | Verstauchung Zerrung, Ellenbogen, Teil nnbez | S62.31 | Fraktur eines sonstigen Mittelhandknochen: Basis |
| S53.41 | Verstauchung Zerrung, Ellenbogen, Lig collaterale radiale | S62.32 | Fraktur eines sonstigen Mittelhandknochen: Schaft |
| S53.42 | Verstauchung Zerrung, Ellenbogen, Lig collaterale ulnare | S62.33 | Fraktur eines sonstigen Mittelhandknochen: Kollum |
| S53.43 | Verstauchung Zerrung, Ellenbogen, Humeroradial (-Gelenk) | S62.34 | Fraktur eines sonstigen Mittelhandknochen: Kopf |
| S53.44 | Verstauchung Zerrung, Ellenbogen, Humeroulnar (-Gelenk) | S62.4 | Multiple Frakturen Mittelhandknochen |
| S53.48 | Verstauchung Zerrung, Ellenbogen, sonstige Teile | S62.50 | Fraktur Daumen, Teil nnbez |
| S54.0 | Verletzung Nervus ulnaris, in Höhe Unterarm | S62.51 | Fraktur Daumen, proximale Phalanx |
| S54.1 | Verletzung Nervus medianus, in Höhe Unterarm | S62.52 | Fraktur Daumen, distale Phalanx |
| S54.2 | Verletzung Nervus radialis, in Höhe Unterarm | S62.60 | Fraktur eines sonstigen Fingers, Teil nnbez |
| S54.3 | Verletzung sensibler Hautnerven, in Höhe Unterarm | S62.61 | Fraktur eines sonst Fingers, proximale Phalanx |
| S54.7 | Verletzung mehrerer Nerven, in Höhe Unterarm | S62.62 | Fraktur eines sonstigen Fingers, mittlere Phalanx |
| S54.8 | Verletzung sonst Nerven, in Höhe Unterarm | S62.63 | Fraktur eines sonstigen Fingers, distale Phalanx |
| S54.9 | Verletzung nnbez Nerv, in Höhe Unterarm | S62.7 | Multiple Frakturen Finger |
| S55.0 | Verletzung A ulnaris, in Höhe Unterarm | S62.8 | Fraktur sonst u nnbez Teile Handgelenk u Hand |
| S55.1 | Verletzung A radialis, in Höhe Unterarm | S63.00 | Luxation Handgelenk, Teil nnbez |
| S55.2 | Verletzung von Venen, in Höhe Unterarm | S63.01 | Luxation Handgelenk, Radioulnar (-Gelenk) |
| S55.7 | Verletzung mehrerer Blutgefäße, in Höhe Unterarm | S63.02 | Luxation Handgelenk, Radiokarpal (-Gelenk) |
| S55.8 | Verletzung sonst Blutgefäße, in Höhe Unterarm | S63.03 | Luxation Handgelenk, Mediokarpal (-Gelenk) |
| S55.9 | Verletzung eines nnbez Blutgefäßes, in Höhe Unterarm | S63.04 | Luxation Handgelenk, Karpometakarpal (-Gelenk) |
| S56.0 | Verletz Beugemusk/-sehn, Daumen, in Höhe Unterarm | S63.08 | Luxation Handgelenk, sonstige |
| S56.1 | Verletz Beugemusk/-sehn ein/mehr, so Finger, i Höhe UA | S63.10 | Luxation Finger, Teil nnbez |
| S56.2 | Verletz sonst Beugemusk/-sehn in Höhe Unterarm | S63.11 | Luxation Finger, Metakarpophalangeal (-Gelenk) |



| | | | |
|--------|---|--------|--|
| S63.12 | Luxation Finger, Interphalangeal (-Gelenk) | S72.01 | SchenkelhalsFx, intrakaps |
| S63.2 | Multiple Luxationen Finger | S72.02 | Schenkelhalsfraktur, (proxim) Epiphyse, Epiphysenlösung |
| S63.3 | Traumatische Ruptur, Bänder Handgelenk Handwurzel | S72.03 | Schenkelhalsfraktur, subkapital |
| S63.4 | Traumat Ruptur, Bänder Finger MCP-/InterphalGelenk | S72.04 | Schenkelhalsfraktur, mediozervikal |
| S63.50 | Verstauchung Zerrung Handgelenk, Teil nnbez | S72.05 | Schenkelhalsfraktur, Basis |
| S63.51 | Verstauchung Zerrung Handgelenk, Karpal (-Gelenk) | S72.08 | Schenkelhalsfraktur, sonst Teile |
| S63.52 | Verstauchung Zerr Handgel, Radiokarpal (-Band) (-Gelenk) | S72.10 | Trochantäre Femurfraktur, nnbez |
| S63.53 | Verstauchung Zerr Handgel, Karpometakarpal (-Gelenk) | S72.11 | Intertrochantäre Femurfraktur |
| S63.58 | Verstauchung Zerrung Handgelenk, sonst Teile | S72.2 | Subtrochantäre Femurfraktur |
| S63.60 | Verstauchung Zerrung ein/mehr Finger, Teil nnbez | S72.3 | Fraktur Femurschaft |
| S63.61 | Verstauch Zerr ein/mehr Finger, Metakarpophal(-Gelenk) | S72.40 | Distale Fraktur Femur, Teil nnbez |
| S63.62 | Verstauch Zerr ein/mehr Finger, Interphalangeal (-Gelenk) | S72.41 | Distale Fraktur Femur, Condylus (lateralis) (medialis) |
| S63.68 | Verstauchung Zerrung ein/mehr Finger, sonst Teile | S72.42 | Distale Fraktur Femur, Epiphyse, Epiphysenlösung |
| S63.7 | Verstauchung Zerrung sonst u nnbez Teile Hand | S72.43 | Distale Fraktur Femur, suprakondylär |
| S64.0 | Verletzung Nervus ulnaris, in Höhe Handgelenk u Hand | S72.44 | Distale Fraktur Femur, interkondylär |
| S64.1 | Verletzung Nervus medianus, in Höhe Handgelenk u Hand | S72.7 | Multiple Frakturen Femur |
| S64.2 | Verletzung Nervus radialis, in Höhe Handgelenk u Hand | S72.8 | Frakturen sonstiger Teile, Femur |
| S64.3 | Verletzung Nn digitales, Daumen | S72.9 | Fraktur Femur, Teil nnbez |
| S64.4 | Verletzung Nn digitales, sonstige Finger | S73.00 | Luxation Hüfte, nnbez |
| S64.7 | Verletzung mehrerer Nerven, in Höhe Handgelenk u Hand | S73.01 | Luxation Hüfte, nach posterior |
| S64.8 | Verletzung sonst Nerven, in Höhe Handgelenk u Hand | S73.02 | Luxation Hüfte, nach anterior |
| S64.9 | Verletzung nnbez Nerv, in Höhe Handgelenk u Hand | S73.08 | Luxation Hüfte, sonstige |
| S65.0 | Verletzung A ulnaris, in Höhe Handgelenk u Hand | S73.10 | Verstauchung u Zerrung Hüftgelenk, Teil nnbez |
| S65.1 | Verletzung A radialis, in Höhe Handgelenk u Hand | S73.11 | Verstauchung u Zerrung Hüftgelenk, iliofemorale (Band) |
| S65.2 | Verletzung Gefäße Arcus palmaris superficialis | S73.12 | Verstauchung u Zerrung Hüftgelenk, ischiokapsulär (Band) |
| S65.3 | Verletzung Gefäße Arcus palmaris profundus | S73.18 | Verstauchung u Zerrung Hüftgelenk, sonst Teile |
| S65.4 | Verletzung ein/mehr Blutgefäße, Daumen | S74.0 | Verletz Nervus ischiadicus, in Höhe Hüfte u Oberschenkel |
| S65.5 | Verletzung ein/mehr Blutgefäße, sonst Finger | S74.1 | Verletzung Nervus femoralis, in Höhe Hüfte u Oberschenkel |
| S65.7 | Verletzung mehr Blutgefäße in Höhe Handgelenk u Hand | S74.2 | Verletzung sensibler Hautnerven, in Höhe Hüfte u OS |
| S65.8 | Verletzung sonst Blutgefäße in Höhe Handgelenk u Hand | S74.7 | Verletz mehrerer Nerven, in Höhe Hüfte u Oberschenkel |
| S65.9 | Verletzung nnbez Blutgefäß im Ber Handgelenk u Hand | S74.8 | Verletzung sonst Nerven, in Höhe Hüfte u Oberschenkel |
| S66.0 | Verletz Ig BeugMusk Sehn Daumen, i Höhe Handgel Hand | S74.9 | Verletzung nnbez Nerv, in Höhe Hüfte u Oberschenkel |
| S66.1 | Verletz Beugemuskl/-sehn so Finger, i Höhe Handgel Hand | S75.0 | Verletzung A femoralis |
| S66.2 | Verletz Streckemuskl/-sehn Daumen, i Höhe Handgel Hand | S75.1 | Verletzung V femoralis, in Höhe Hüfte Oberschenkel |
| S66.3 | Verletz Streckemuskl/-sehn so Finger, i Höhe Handgel Hand | S75.2 | Verletz V saphena magna, in Höhe Hüfte u Oberschenkel |
| S66.4 | Verletz kz Muskel Sehn Daumen, i Höhe Handgel Hand | S75.7 | Verletz mehr Blutgefäße, in Höhe Hüfte u Oberschenkel |
| S66.5 | Verletz kz Muskel Sehn so Finger, i Höhe Handgel Hand | S75.8 | Verletz sonst Blutgefäße, in Höhe Hüfte u Oberschenkel |
| S66.6 | Verletz mehr Beugemuskl/-sehn, i Höhe Handgelenk Hand | S75.9 | Verletz nnbez Blutgefäß, in Höhe Hüfte u Oberschenkel |
| S66.7 | Verletz mehr Streckemuskl/-sehn, i Höhe Handgelenk Hand | S76.0 | Verletzung Muskeln u Sehnen Hüfte |
| S66.8 | Verletzung so Muskeln Sehnen, i Höhe Handgelenk Hand | S76.1 | Verletzung Muskel u Sehne M quadriceps femoris |
| S66.9 | Verletzung nnbez Muskel Sehne in Höhe Handgelenk Hand | S76.2 | Verletzung Muskeln u Sehnen, Adduktorengruppe OS |
| S67.0 | Zerquetschung Daumen ein/mehr sonstiger Finger | S76.3 | Verletz Muskeln u Sehnen post Muskelgruppe, in Höhe OS |
| S67.8 | Zerquetschung sonst u nnbez Teile Handgelenk Hand | S76.4 | Verletzung sonst u nnbez Muskeln Sehnen in Höhe OS |
| S68.0 | Traumatische Amputation Daumen (komplett) (partiell) | S76.7 | Verletzung mehr Muskeln Sehnen, in Höhe Hüfte OS |
| S68.1 | Traumat Amput so einzel Finger (komplett) (partiell) | S77.0 | Zerquetschung Hüfte |
| S68.2 | Isol traumat Amputat zwei/mehr Finger (komplett) (partiell) | S77.1 | Zerquetschung Oberschenkel |
| S68.3 | Komb traumat Amput (Teile) ein/mehr Fing and T HdGel/Hd | S77.2 | Zerquetschung m Beteiligung Hüfte Oberschenkel |
| S68.4 | Traumatische Amputation Hand, in Höhe Handgelenk | S78.0 | Traumatische Amputation im Hüftgelenk |
| S68.8 | Traumatische Amputation sonst Teile Handgelenk Hand | S78.1 | Traumatische Amputation zwischen Hüfte u Knie |
| S68.9 | Traumatische Amputation an Handgelenk Hand, Höhe nnbez | S78.9 | Traumatische Amputation an Hüfte OS, Höhe nnbez |
| S69.7 | Multiple Verletzung Handgelenk Hand | S79.7 | Multiple Verletzung Hüfte Oberschenkel |
| S69.8 | Sonst nbez Verletzung Handgelenk Hand | S79.8 | Sonst nbez Verletzung Hüfte Oberschenkel |
| S69.9 | Nnbez Verletzung Handgelenk Hand | S79.9 | Nnbez Verletzung Hüfte Oberschenkel |
| S70.0 | Prellung Hüfte | S80.0 | Prellung Knie |
| S70.1 | Prellung Oberschenkel | S80.1 | Prellung sonst u nnbez Teile Unterschenkel |
| S70.7 | Multiple oberflächliche Verletzung Hüfte OS | S80.7 | Multiple oberflächliche Verletzungen Unterschenkel |
| S70.81 | Sonst oberflächl Verletzung Hüfte u OS, Schürfwunde | S80.81 | Sonst oberfl Verletzung Unterschenkel, Schürfwunde |
| S70.82 | So oberfl Verletz Hüfte u OS, Blasenbild (nichttherm) | S80.82 | So oberfl Verletz Unterschenkel, Blasenbild (nichttherm) |
| S70.83 | So oberfl Verletz Hüfte u OS, Insektenbiß/-stich (ungiftig) | S80.83 | So oberfl Verletz Unterschenkel, Insektbiß/-Stich (ungiftig) |
| S70.84 | So oberfl Verletz Hüfte u OS, oberfl FK (Splitter) | S80.84 | So oberfl Verletz Unterschenkel, oberfl FK (Splitter) |
| S70.88 | Sonst oberflächliche Verletzung Hüfte u OS, sonstige | S80.88 | Sonst oberfl Verletzung Unterschenkel, sonstige |
| S70.9 | Oberfl Verletzung Hüfte u OS, nnbez | S80.9 | Oberflächliche Verletzung Unterschenkel, nnbez |
| S71.0 | Offene Wunde Hüfte | S81.0 | Offene Wunde Knie |
| S71.1 | Offene Wunde Oberschenkel | S81.7 | Multiple offene Wunden Unterschenkel |
| S71.7 | Multiple offene Wunden Hüfte u OS | S81.80 | Nnbez offene Wunde sonstiger Teile Unterschenkel |
| S71.80 | Offene Wunde sonst u nnbez Teile Beckengürtel | S81.87 | Weichteilschaden I. Gr b off Fraktur od Lux Unterschenkels |
| S71.87 | Weichteilschaden I. Gr b off Fraktur od Lux Hüfte u Obersch | S81.88 | Weichteilschaden II. Gr b off Fraktur od Lux Unterschenkels |
| S71.88 | Weichteilschaden II. Gr b off Fraktur od Lux Hüfte u Obersch | S81.89 | Weichteilschaden III. Gr b off Fraktur od Lux Unterschenkel |
| S71.89 | Weichteilschaden III. Gr b off Fraktur od Lux Hüfte u Obersch | S81.9 | Offene Wunde Unterschenkel, Teil nnbez |
| S72.00 | Schenkelhalsfraktur, Teil nnbez | S82.0 | Fraktur Patella |

| | | | |
|--------|--|--------|---|
| S82.11 | Fraktur proximales Ende Tibia, m Fraktur Fibula (jeder Teil) | S90.2 | Prellung ein/mehr Zehen m Schädigung Nagel |
| S82.18 | Fraktur proximales Ende Tibia, sonstige | S90.3 | Prellung sonstiger u nnbez Teile d Fuß |
| S82.21 | Fraktur Tibiaschaft, m Fraktur der Fibula (jeder Teil) | S90.7 | Multiple oberflächliche Verletz Knöchelregion Fuß |
| S82.28 | Fraktur Tibiaschaft, sonstige | S90.81 | Sonst oberfl Verletz Knöchelregion Fuß, Schürfwunde |
| S82.31 | Distale Fraktur Tibia, m Fraktur Fibula (jeder Teil) | S90.82 | So oberfl Verletz Knöchelreg Fuß, Blasenbild (nichttherm) |
| S82.38 | Distale Fraktur Tibia, sonstige | S90.83 | So oberfl Verletz Knöchelreg Fuß, InsektBiß/-Stich (ungift) |
| S82.40 | Fraktur Fibula, isoliert, Teil nnbez | S90.84 | So oberfl Verletz Knöchelregion Fuß, oberfl FK (Splitter) |
| S82.41 | Fraktur Fibula, isoliert, proximales Ende | S90.88 | Sonst oberflächl Verletzung Knöchelregion Fuß, sonst |
| S82.42 | Fraktur Fibula, isoliert, Schaft | S90.9 | Oberflächliche Verletzung Knöchelregion Fuß, nnbez |
| S82.49 | Fraktur Fibula, isoliert, multipel | S91.0 | Offene Wunde Knöchelregion |
| S82.5 | Fraktur Innenknöchel | S91.1 | Offene Wunde ein/mehr Zehen oh Schädigung Nagel |
| S82.6 | Fraktur Außenknöchel | S91.2 | Offene Wunde ein/mehr Zehen m Schädigung Nagel |
| S82.7 | Multiple Frakturen Unterschenkel | S91.3 | Offene Wunde sonstiger Teile Fuß |
| S82.81 | Bimalleolarfraktur | S91.7 | Multiple offene Wunden Knöchelregion Fuß |
| S82.82 | Trimalleolarfraktur | S91.80 | Off Wunde sonst Teil Knöchelreg/Fuß |
| S82.88 | Frakturen sonstiger Teile Unterschenkel | S91.87 | Weichteilschaden I. Gr b off Fraktur od Luxation Fuß |
| S82.9 | Fraktur Unterschenkel, Teil nnbez | S91.88 | Weichteilschaden II. Gr b off Fraktur od Luxation Fuß |
| S83.0 | Luxation Patella | S91.89 | Weichteilschaden III. Gr b off Fraktur od Luxation Fuß |
| S83.10 | Luxation Kniegelenk, nnbez | S92.0 | Fraktur Kalkaneus |
| S83.11 | Luxation Kniegelenk, Luxation prox Tibia nach anterior | S92.1 | Fraktur Talus |
| S83.12 | Luxation Kniegelenk, Luxation prox Tibia nach posterior | S92.20 | Fraktur, ein/mehr sonst Fußwurzelknochen, nnbez |
| S83.13 | Luxation Kniegelenk, Luxation prox Tibia nach medial | S92.21 | Fraktur, Os naviculare pedis |
| S83.14 | Luxation Kniegelenk, Luxation prox Tibia nach lateral | S92.22 | Fraktur, Os cuboideum |
| S83.18 | Luxation Kniegelenk, sonstige | S92.23 | Fraktur, Os cuneiforme (intermedium) (laterale) (mediale) |
| S83.2 | Meniskusriß, akut | S92.28 | Fraktur, sonstige Fußwurzelknochen |
| S83.3 | Riß Kniegelenkknorpel, akut | S92.3 | Fraktur Mittelfußknochen |
| S83.40 | Verstauchung Zerrung Kniegelenk, nnbez Seitenband | S92.4 | Fraktur Großzehe |
| S83.41 | Verstauch u Zerr Kniegel: Distors fibul Seitenbd [Außenbd] | S92.5 | Fraktur sonstige Zehe |
| S83.42 | Verstauch u Zerr Kniegel: Distors tibial Seitenbd [Innenbd] | S92.7 | Multiple Frakturen Fuß |
| S83.43 | Verstauch u Zerr Kniegel: Riss fibul Seitenband [Außenband] | S92.9 | Fraktur Fuß, nnbez |
| S83.44 | Verstauch u Zerr Kniegel: Riss tibial Seitenband [Innenband] | S93.0 | Luxation oberes Sprunggelenk |
| S83.50 | Verstauchung Zerrung Kniegelenk, nnbez Kreuzband | S93.10 | Luxation ein/mehr Zehen, nnbez |
| S83.51 | Verstauch Zerrung Kniegelenk, Distorsion vord Kreuzband | S93.11 | Luxation ein/mehr Zehen, Metatarsophal (-Gelenk) |
| S83.52 | Verstauch Zerrung Kniegelenk, Distorsion hint Kreuzband | S93.12 | Luxation ein/mehr Zehen, Interphalangeal (-Gelenk) |
| S83.53 | Verstauch Zerrung Kniegelenk, Riß vord Kreuzband | S93.2 | Traumatische Ruptur Bänder in Höhe OSG Fuß |
| S83.54 | Verstauch Zerrung Kniegelenk, Riß hint Kreuzband | S93.30 | Luxation sonst u nnbez Teile Fuß, Teil nnbez |
| S83.6 | Verstauchung Zerrung sonst u nnbez Teile Knie | S93.31 | Luxation so u nnbez Teil Fuß, Fußwurzel(-Knochen), Gelenk nnbez |
| S83.7 | Verletzung mehrerer Strukturen Knie | S93.32 | Luxation sonst u nnbez Teile Fuß, Mediotarsal (-Gelenk) |
| S84.0 | Verletzung N tibialis in Höhe Unterschenkel | S93.33 | Luxation sonst u nnbez Teile Fuß, Tarsometatarsal (-Gelenk) |
| S84.1 | Verletzung N peroneus in Höhe Unterschenkel | S93.34 | Lux so u nnbez Teil Fuß, Metatarsal(-Knochen), Gelenk nnbez |
| S84.2 | Verletzung sensibler Hautnerven in Höhe Unterschenkel | S93.38 | Luxation sonst u nnbez Teile Fuß, sonst |
| S84.7 | Verletzung mehr Nerven in Höhe Unterschenkel | S93.40 | Verstauchung Zerrung OSG, Teil nnbez |
| S84.8 | Verletzung sonst Nerven in Höhe Unterschenkel | S93.41 | Verstauchung Zerrung OSG, Lig deltoideum |
| S84.9 | Verletzung nnbez Nerv in Höhe Unterschenkel | S93.42 | Verstauchung Zerrung OSG, Lig calcaneofibulare |
| S85.0 | Verletzung A poplitea | S93.43 | Verstauchung Zerrung OSG, Lig tibiofib (ant) (post), dist |
| S85.1 | Verletzung A tibialis (anterior) (posterior) | S93.48 | Verstauchung Zerrung OSG, sonst Teile |
| S85.2 | Verletzung A peronea | S93.5 | Verstauchung Zerrung ein/mehr Zehen |
| S85.3 | Verletzung V saphena magna in Höhe Unterschenkel | S93.6 | Verstauchung Zerrung sonst u nnbez Teile Fuß |
| S85.4 | Verletzung V saphena parva in Höhe Unterschenkel | S94.0 | Verletzung Nervus plantaris lateralis |
| S85.5 | Verletzung V poplitea | S94.1 | Verletzung Nervus plantaris medialis |
| S85.7 | Verletzung mehr Blutgefäße in Höhe Unterschenkel | S94.2 | Verletzung Nervus peroneus prof in Höhe Knöchel Fuß |
| S85.8 | Verletzung sonst Blutgefäße in Höhe Unterschenkel | S94.3 | Verletzung sensibler Hautnerven in Höhe Knöchel Fuß |
| S85.9 | Verletzung nnbez Blutgefäß in Höhe Unterschenkel | S94.7 | Verletzung mehr Nerven in Höhe Knöchel Fuß |
| S86.0 | Verletzung Achillessehne | S94.8 | Verletzung sonst Nerven in Höhe Knöchel Fuß |
| S86.1 | Verletz so Muskel/Sehnen posterior Muskelgr in Höhe OS | S94.9 | Verletzung nnbez Nerv in Höhe Knöchel Fuß |
| S86.2 | Verletz Muskel/Sehn ant Muskelgr i Höhe Unterschenkel | S95.0 | Verletzung A dorsalis pedis |
| S86.3 | Verletz Muskel/Sehn peron Muskelgr i Höhe Unterschenkel | S95.1 | Verletzung A plantaris pedis |
| S86.7 | Verletz mehr Muskeln Sehnen in Höhe Unterschenkel | S95.2 | Verletzung Venen Fußrücken |
| S86.8 | Verletz sonst Muskeln Sehnen in Höhe Unterschenkel | S95.7 | Verletz mehr Blutgefäße in Höhe Knöchel Fuß |
| S86.9 | Verletz nnbez Muskel Sehne in Höhe Unterschenkel | S95.8 | Verletz sonst Blutgefäße in Höhe Knöchel Fuß |
| S87.0 | Zerquetschung Knie | S95.9 | Verletz eines nnbez Blutgefäßes in Höhe Knöchel Fuß |
| S87.8 | Zerquetschung sonst u nnbez Teile Unterschenkel | S96.0 | Verletz lg Beugemuskl Zehen in Höhe Knöchel Fuß |
| S88.0 | Traumatische Amputation im Kniegelenk | S96.1 | Verletz lg Streckmuskeln Zehen in Höhe Knöchel Fuß |
| S88.1 | Traumatische Amputation zw Knie oberem Sprunggelenk | S96.2 | Verletz kurze Muskeln Sehnen in Höhe Knöchel Fuß |
| S88.9 | Traumatische Amputation am Unterschenkel, Höhe nnbez | S96.7 | Verletz mehr Muskeln Sehnen in Höhe Knöchel Fuß |
| S89.7 | Multiple Verletzungen Unterschenkel | S96.8 | Verletz sonst Muskeln Sehnen in Höhe Knöchel Fuß |
| S89.8 | Sonstige nbez Verletzungen Unterschenkel | S96.9 | Verletz nnbez Muskel/Sehne in Höhe Knöchel Fuß |
| S89.9 | Nnbez Verletzung Unterschenkel | S97.0 | Zerquetschung OSG |
| S90.0 | Prellung Knöchelregion | S97.1 | Zerquetschung ein/mehr Zehen |
| S90.1 | Prellung ein/mehr Zehen oh Schädigung Nagel | S97.8 | Zerquetschung sonst Teile OSG Fuß |

| | | | |
|--------|---|--------|--|
| S98.0 | Traumatische Amputation Fuß in Höhe OSG | T06.4 | Verletzung Muskeln Sehnen m Bet mehr Körperregionen |
| S98.1 | Traumatische Amputation einzelne Zehe | T06.5 | Verletz m Bet intrathor/-abd Org od intrathor u Beckenorg |
| S98.2 | Traumatische Amputation von zwei od mehr Zehen | T06.8 | Sonst nbez Verletzungen m Bet mehrerer Körperregionen |
| S98.3 | Traumatische Amputation sonst Teile Fuß | T07 | Nnbez multiple Verletzungen |
| S98.4 | Traumatische Amputation am Fuß, Höhe nnbez | T08.0 | Fraktur WS, Höhe nnbez, geschlossen od onA |
| S99.7 | Multiple Verletzung Knöchelregion Fuß | T08.1 | Fraktur Wirbelsäule, Höhe nnbez, Offen |
| S99.8 | Sonst nbez Verletzung Knöchelregion Fuß | T09.00 | Oberfl Verletz Rumpf, Höhe nnbez, VerletzArt nnbez |
| S99.9 | Nnbez Verletzung Knöchelregion Fuß | T09.01 | Oberfl Verletz des Rumpfes, Höhe nnbez, Schürfwun |
| T00.0 | Oberfl Verletzung mit Beteiligung von Kopf u Hals | T09.02 | Oberfl Verletz Rumpf, Höhe nnbez, Blasenbild (nichttherm) |
| T00.1 | Oberfl Verletz m Bet Thorax u Abd/LumbosakrGeg/Becken | T09.03 | Oberfl Verletz Rumpf, Höhe nnbez, Insektenbiß/-stich (ungift) |
| T00.2 | Oberfl Verletz m Bet mehr Regionen obere Extremität(en) | T09.04 | Oberfl Verletz Rumpf, Höhe nnbez, oberfl FK (Splitter) |
| T00.3 | Oberfl Verletz m Bet mehr Regionen untere Extremität(en) | T09.05 | Oberfl Verletz Rumpf, Höhe nnbez, Prellung |
| T00.6 | Oberfl Verletz m Bet mehr Reg obere/untere Extremitäten | T09.08 | Oberfl Verletz Rumpf, Höhe nnbez, sonst |
| T00.8 | Oberfl Verletz m Bet so Kombinat von Körperregionen | T09.1 | Offene Wunde des Rumpfes, Höhe nnbez |
| T00.9 | Multiple oberflächliche Verletzungen, nnbez | T09.2 | Lux Verstauch Zerrung nnbez Gelenke u Bänder Rumpf |
| T01.0 | Offene Wunde m Beteiligung von Kopf u Hals | T09.3 | Verletzung Rückenmark, Höhe nnbez |
| T01.1 | Off Wunden m Bet Thorax u Abd/LumbosakrGeg/Becken | T09.4 | Verletz nnbez Nerven Nervenwurzeln u Plexus im Ber Rumpf |
| T01.2 | Offene Wunden m Bet mehr Regionen obere Extremität(en) | T09.5 | Verletzung nnbez Muskeln Sehnen Rumpf |
| T01.3 | Offene Wunden m Bet mehr Regionen untere Extremität(en) | T09.6 | Traumatische Amputation Rumpf, Höhe nnbez |
| T01.6 | Offene Wunden m Bet mehr Reg obere/untere Extremitäten | T09.8 | Sonst nbez Verletzungen Rumpf, Höhe nnbez |
| T01.8 | Offene Wunden an sonst Kombinat von Körperregionen | T09.9 | Nnbez Verletzung Rumpf, Höhe nnbez |
| T01.9 | Multiple offene Wunden, nnbez | T10.0 | Fraktur obere Extremität, Höhe nnbez, geschl od onA |
| T02.00 | Frakturen m Betteilg von Kopf u Hals, geschlossen od onA | T10.1 | Fraktur obere Extremität, Höhe nnbez, offen |
| T02.01 | Frakturen m Beteiligung von Kopf u Hals, offen | T11.00 | Oberfl Verletz obere Extremität, Höhe nnbez, VerletzArt nnbez |
| T02.10 | Fx m Betteilg Thor LumbosGeg od Thor Becken, geschl od onA | T11.01 | Oberfl Verletz ob Extremität, Höhe nnbez, Schürfwunde |
| T02.11 | Fx m Betteilg Thor LumbosGeg od Thor Becken, offen | T11.02 | Oberfl Verletz ob Extr, Höhe nnbez, Blasenbild (nichttherm) |
| T02.20 | Fx m Betteilg mehr Reg ob Extremität, geschlossen od onA | T11.03 | Insektenbiß/-stich (ungiftig) obere Extremität, Höhe nnbez |
| T02.21 | Frakturen m Betteilg mehr Regionen obere Extremität, offen | T11.04 | Oberfl FK (Splitter) obere Extremität, Höhe nnbez |
| T02.30 | Fx m Betteilg mehr Reg obere/untere Extremität, geschl od onA | T11.05 | Oberfl Verletz obere Extremität, Höhe nnbez, Prellung |
| T02.31 | Frakturen m Betteilg mehr Regionen untere Extremität, offen | T11.08 | Oberfl Verletz obere Extremität, Höhe nnbez, sonst |
| T02.40 | Fx m Betteilg mehr Reg beider ob Extremität, geschl od onA | T11.1 | Offene Wunde obere Extremität, Höhe nnbez |
| T02.41 | Frakturen m Bet mehr Reg beider ob Extremitäten, offen | T11.2 | Lux Verstauch Zerr nnbez Gelenk u Band ob Extr, Höhe nnbez |
| T02.50 | Fx m Bet mehr Reg beider unt Extremitäten, geschl od onA | T11.3 | Verletzung nnbez Nerv obere Extremität, Höhe nnbez |
| T02.51 | Frakturen m Bet mehr Reg beider unt Extremitäten, offen | T11.4 | Verletzung nnbez Blutgefäß obere Extremität, Höhe nnbez |
| T02.60 | Fx m Bet mehr Reg obere/untere Extr, geschl od onA | T11.5 | Verletzung nnbez(m)(r) Muskel Sehne ob Extr, Höhe nnbez |
| T02.61 | Fx m Bet mehr Reg obere/untere Extr, offen | T11.6 | Traumatische Amputation obere Extremität, Höhe nnbez |
| T02.70 | Fx m Bet Thor Lumbos Extr od Thor Beck Extr, geschl/onA | T11.8 | Sonst nbez Verletzungen obere Extremität, Höhe nnbez |
| T02.71 | Fx m Bet Thor Lumbos Extr od Thor Beck Extr, offen | T11.9 | Nnbez Verletzung obere Extremität, Höhe nnbez |
| T02.80 | Fx m Bet sonst Kombinat Körperreg, geschl od onA | T12.0 | Fx untere Extremität, Höhe nnbez, geschlossen od onA |
| T02.81 | Frakturen m Bet so Kombinat Körperregionen, offen | T12.1 | Fraktur unteren Extremität, Höhe nnbez, offen |
| T02.90 | Multiple Frakturen, nnbez, geschlossen od onA | T13.00 | Oberfl Verletz untere Extremität, Höhe nnbez, VerletzArt nnbez |
| T02.91 | Multiple Frakturen, nnbez, offen | T13.01 | Oberfl Verletz untere Extremität, Höhe nnbez, Schürfwunde |
| T03.0 | Luxation Verstauchung Zerrung m Bet Kopf u Hals | T13.02 | Blasenbildung (nichttherm) untere Extremität, Höhe nnbez |
| T03.1 | Lux Verstauch Zerr m Bet Thor Lumbos od Thor Becken | T13.03 | Insektenbiß/-stich (ungiftig) untere Extremität, Höhe nnbez |
| T03.2 | Lux Verstauch Zerr m Bet mehr Reg obere Extremität | T13.04 | Oberfl FK (Splitter) untere Extremität, Höhe nnbez |
| T03.3 | Lux Verstauch Zerr m Bet mehr Reg untere Extremität | T13.05 | Oberfl Verletz untere Extremität, Höhe nnbez, Prellung |
| T03.4 | Lux Verstauch Zerr m Bet mehr Reg obere/untere Extr | T13.08 | Oberfl Verletz untere Extremität, Höhe nnbez, sonst |
| T03.8 | Lux Verstauch Zerr m Bet so Komb von Körperregionen | T13.1 | Offene Wunde untere Extremität, Höhe nnbez |
| T03.9 | Multiple Luxationen Verstauchungen Zerrungen nnbez | T13.2 | Lux Verstauch Zerr nnbez Gelenk u Band unt Extr, Höhe nnbez |
| T04.0 | Zerquetschungen m Beteiligung von Kopf u Hals | T13.3 | Verletz nnbez Nerv untere Extremität, Höhe nnbez |
| T04.1 | Zerquetsch m Bet Thor Abd, Thor Lumbos od Thor Becken | T13.4 | Verletz nnbez Blutgefäß untere Extremität, Höhe nnbez |
| T04.2 | Zerquetsch m Bet mehr Regionen obere Extremität(en) | T13.5 | Verletz nnbez(m)(r) Muskel Sehne untere Extr, Höhe nnbez |
| T04.3 | Zerquetsch m Bet mehr Regionen untere Extremität(en) | T13.6 | Traumatische Amputation untere Extremität, Höhe nnbez |
| T04.4 | Zerquetsch m Bet mehr Reg obere/untere Extremitäten | T13.8 | Sonst nbez Verletzungen untere Extremität, Höhe nnbez |
| T04.7 | Zerquetsch mBet Th/Abd/Ex, Th/Lumbos/Extr od Th/Be/Ex | T13.9 | Nnbez Verletzung untere Extremität, Höhe nnbez |
| T04.8 | Zerquetsch m Bet sonst Kombinat von Körperregionen | T14.00 | Oberfl Verletz an nnbez Körperregion, VerletzArt nnbez |
| T04.9 | Multiple Zerquetschungen, nnbez | T14.01 | Oberfl Verletz an nnbez Körperregion, Schürfwunde |
| T05.0 | Traumatische Amputation beider Hände | T14.02 | Oberfl Verletz an nnbez Körperregion, Blasenbild (nichttherm) |
| T05.1 | Traumat Amput Hand u and Arm [jede Höhe, ausg Hand] | T14.03 | Oberfl Verletz an nnbez Körperreg, Insektenbiß/-stich (ungift) |
| T05.2 | Traumatische Amputation beider Arme [jede Höhe] | T14.04 | Oberfl Fremdkörper (Splitter) an nnbez Körperregion |
| T05.3 | Traumatische Amputation beider Füße | T14.05 | Oberfl Verletz an nnbez Körperregion, Prellung |
| T05.4 | Traumat Amputat Fuß u and Bein [jede Höhe, ausg Fuß] | T14.08 | Oberfl Verletz an nnbez Körperregion, sonst |
| T05.5 | Traumatische Amputation beider Beine [jede Höhe] | T14.1 | Offene Wunde an einer nnbez Körperregion |
| T05.6 | Traumat Amputat Arme Beine, in jed Kombinat [jed Höhe] | T14.20 | Fraktur an nnbez Körperregion, geschlossen od onA |
| T05.8 | Traumat Amputat m Bet so Kombinat von Körperregionen | T14.21 | Fraktur an nnbez Körperregion, offen |
| T05.9 | Multiple traumatische Amputationen, nnbez | T14.3 | Luxation Verstauchung Zerrung an nnbez Körperregion |
| T06.0 | Komb Verletz Gehirn Hirnnerven Nerven RM in Halshöhe | T14.4 | Verletzung ein/mehr Nerven an nnbez Körperregion |
| T06.1 | Verletzung Nerven RM m Bet mehr sonst Körperregionen | T14.5 | Verletzung ein/mehr Blutgefäße an nnbez Körperregion |
| T06.2 | Verletzung Nerven m Bet mehr Körperregionen | T14.6 | Verletzung Muskeln u Sehnen an nnbez Körperregion |
| T06.3 | Verletzung Blutgefäße m Bet mehr Körperregionen | T14.7 | Zerquetsch u traumatische Amputation nnbez Körperregion |

| | | | |
|-------|--|--------|--|
| T14.8 | Sonst Verletzungen nnbez Körperregion | T79.6 | Traumatische Muskelischämie |
| T14.9 | Verletzung, nnbez | T79.7 | Traumatisches subkutanes Emphysem |
| T79.0 | Luftembolie (traumatisch) | T79.8 | Sonstige Frühkomplikationen Trauma |
| T79.1 | Fettembolie (traumatisch) | T79.9 | Nnbez Frühkomplikation Trauma |
| T79.2 | Traumatisch bedingte sekund od rezidiv Blutung | T89.00 | Komplikationen offene Wunde, nnbez |
| T79.3 | Posttraumatische Wundinfektion, aonkl | T89.01 | Komplikationen offene Wunde, FK (m/oh Infektion) |
| T79.4 | Traumatischer Schock | T89.02 | Komplikationen offene Wunde, Infektion |
| T79.5 | Traumatische Anurie | T89.03 | Komplikationen offene Wunde, sonst |

Diagnose PTR-2

| | | | |
|--------|--|--------|--|
| S01.83 | Off Wunde (jeder Teil Kopf) m Verbind zu intrakran Verletz | S06.72 | Bewußtlos b SHT, > 24 h, m Rückk z vorh besteh BewGr |
| S01.87 | Weichteilschaden I. Gr b off Fraktur od Lux Kopf | S06.8 | Sonstige intrakranielle Verletzungen |
| S01.88 | Weichteilschaden II. Gr b off Fraktur od Lux Kopf | S07.0 | Zerquetschung Gesicht |
| S01.89 | Weichteilschaden III. Gr b off Fraktur od Lux Kopf | S07.1 | Zerquetschung Schädel |
| S06.1 | Traumatisches Hirnödem | S07.8 | Zerquetschung sonstiger Teile Kopf |
| S06.20 | Diffuse Hirn- u Kleinhirnverletzung, nnbez | S07.9 | Zerquetschung Kopf, Teil nnbez |
| S06.21 | Diffuse Hirnkontusionen | S11.87 | Weichteilschaden I. Gr b off Fraktur od Lux Hals |
| S06.22 | Diffuse Kleinhirnkontusionen | S11.88 | Weichteilschaden II. Gr b off Fraktur od Lux Hals |
| S06.23 | Multiple intrazerebrale u zerebellare Hämatome | S11.89 | Weichteilschaden III. Gr b off Fraktur od Lux Hals |
| S06.28 | Sonstige diffuse Hirn-/Kleinhirnverletzungen | S15.01 | Verletzung A carotis communis |
| S06.30 | Umschriebene Hirn-/Kleinhirnverletzung, nnbez | S15.02 | Verletzung A carotis externa |
| S06.31 | Umschriebene Hirnkontusion | S15.03 | Verletzung A carotis interna |
| S06.32 | Umschriebene Kleinhirnkontusion | S15.2 | Verletzung V jugularis externa |
| S06.33 | Umschriebenes zerebrales Hämatom | S15.3 | Verletzung V jugularis interna |
| S06.34 | Umschriebenes zerebellares Hämatom | S15.7 | Verletzung mehrerer Blutgefäße in Höhe Hals |
| S06.38 | Sonst umschriebene Hirn-/Kleinhirnverletzungen | S17.0 | Zerquetschung Kehlkopf u Trachea |
| S06.4 | Epidurale Blutung | S17.8 | Zerquetschung sonstiger Teile Hals |
| S06.5 | Traumatische subdurale Blutung | S17.9 | Zerquetschung Hals, Teil nnbez |
| S06.6 | Traumatische subarachnoidale Blutung | T04.0 | Zerquetschungen m Beteiligung von Kopf u Hals |

Diagnose PTR-3

| | | | |
|--------|--|--------|--|
| S12.8 | Fraktur sonstiger Teile im Bereich Hals | S27.1 | Traumatischer Hämatothorax |
| S21.83 | Off Wunde (jed Teil Thorax) m Verbind zu intrathor Verletz | S27.2 | Traumatischer Hämatothorax |
| S21.87 | Weichteilschaden I. Gr b off Fraktur od Lux Thorax | S27.31 | Prellung u Hämatom Lunge |
| S21.88 | Weichteilschaden II. Gr b off Fraktur od Lux Thorax | S27.32 | Rißverletzung Lunge |
| S21.89 | Weichteilschaden III. Gr b of Fraktur od Lux Thorax | S27.38 | Sonst u nnbez Verletzungen Lunge |
| S22.44 | Rippenserienfraktur, m Beteiligung vier u mehr Rippen | S27.4 | Verletzung eines Bronchus |
| S22.5 | Instabiler Thorax | S27.5 | Verletzung Trachea, Pars thoracica |
| S25.0 | Verletzung Aorta thoracica | S27.6 | Verletzung Pleura |
| S25.1 | Verletzung Truncus brachiocephalicus od A subclavia | S27.7 | Multiple Verletzungen intrathorakaler Organe |
| S25.2 | Verletzung V cava superior | S27.81 | Verletzung Zwerchfell |
| S25.3 | Verletzung V brachiocephalica od V subclavia | S27.82 | Verletzung Ductus thoracicus |
| S25.4 | Verletzung von Pulmonalgefäßen | S27.83 | Verletzung Ösophagus, Pars thoracica |
| S25.7 | Verletzung mehrerer Blutgefäße Thorax | S27.84 | Verletzung Thymus |
| S25.9 | Verletzung nnbez Blutgefäß Thorax | S27.88 | Verletzung sonst nbez intrathorakale Organe u Strukturen |
| S26.0 | Traumatisches Hämoperikard | S27.9 | Verletzung eines nnbez intrathorakalen Organes |
| S26.81 | Prellung Herz | S28.0 | Brustkorbzerquetschung |
| S26.82 | Rißverletzung Herz oh Eröffnung Herzhöhle | S28.1 | Traumatische Amputation eines Teiles Thorax |
| S26.83 | Rißverletzung Herz m Eröffnung Herzhöhle | T02.71 | Fx m Bet Thor Lumbos Extr od Thor Beck Extr, offen |
| S26.88 | Sonstige Verletzungen Herz | T79.0 | Luftembolie (traumatisch) |
| S26.9 | Verletzung Herz, nnbez | T79.1 | Fettembolie (traumatisch) |
| S27.0 | Traumatischer Pneumothorax | | |

Diagnose PTR-4

| | | | |
|--------|---|--------|-----------------------------------|
| S35.0 | Verletzung Aorta abdominalis | S36.04 | Massive Parenchymruptur Milz |
| S35.1 | Verletzung V cava inferior | S36.08 | Sonstige Verletzungen Milz |
| S35.2 | Verletzung Truncus coeliacus od A mesenterica | S36.10 | Verletzung Leber, nnbez |
| S35.3 | Verletzung V portae od V lienalis | S36.11 | Prellung u Hämatom Leber |
| S35.4 | Verletzung von Blutgefäßen Niere | S36.12 | Rißverletzung Leber, nnbez |
| S35.5 | Verletzung von Blutgefäßen Iliakalregion | S36.13 | Leichte Rißverletzung Leber |
| S35.7 | Verletz mehr Blutgef in Höhe Abd LumbosakrGeg Becken | S36.14 | Mittelschwere Rißverletzung Leber |
| S35.8 | Verletzung so Blutgef in Höhe Abd LumbosakrGeg Becken | S36.15 | Schwere Rißverletzung Leber |
| S35.9 | Verletzung nnbez Blutgefäß in Höhe Abd Lumbosakr Becken | S36.16 | Sonstige Verletzungen Leber |
| S36.00 | Verletzung Milz, nnbez | S36.17 | Verletzung Gallenblase |
| S36.01 | Hämatom Milz | S36.18 | Verletzung Gallengang |
| S36.02 | Kapselriß Milz, o größeren Einriß Parenchym | S36.20 | Verletzung Pankreas, Teil nnbez |
| S36.03 | Rißverletzung Milz m Beteiligung Parenchym | S36.21 | Verletzung Pankreas, Kopf |



| | | | |
|--------|--|--------|---|
| S36.22 | Verletzung Pankreas, Körper | S36.52 | Verletzung Colon transversum |
| S36.23 | Verletzung Pankreas, Schwanz | S36.53 | Verletzung Colon descendens |
| S36.29 | Verletzung Pankreas, sonst u mehrere Teile | S36.54 | Verletzung Colon sigmoideum |
| S36.3 | Verletzung Magen | S36.59 | Verletzung sonst u mehrere Teile Dickdarm |
| S36.40 | Verletzung Dünndarm, Teil nnbez | S36.6 | Verletzung Rektum |
| S36.41 | Verletzung Duodenum | S36.7 | Verletzung mehrerer intraabdominaler Organe |
| S36.49 | Verletzung sonst u mehrere Teile Dünndarm | S36.82 | Verletzung Mesenterium |
| S36.50 | Verletzung Dickdarm, Teil nnbez | S36.88 | Verletzung sonstige intraabdominale Organe |
| S36.51 | Verletzung Colon ascendens | | |

Diagnose PTR-5

| | | | |
|--------|--------------------------|--------|----------------------------------|
| S37.00 | Verletzung Niere, nnbez | S37.03 | Komplette Ruptur Nierenparenchym |
| S37.01 | Prellung u Hämatom Niere | S37.81 | Verletzung Nebenniere |
| S37.02 | Rißverletzung Niere | | |

Diagnose PTR-6

| | | | |
|--------|--|--------|--|
| S37.1 | Verletzung Harnleiter | S37.5 | Verletzung Tuba uterina |
| S37.22 | Ruptur Harnblase | S37.6 | Verletzung Uterus |
| S37.30 | Verletzung Harnröhre, nnbez | S37.7 | Verletzung mehrerer Harnorgane u Beckenorgane |
| S37.31 | Verletzung Harnröhre, Pars membranacea | S37.82 | Verletzung Prostata |
| S37.32 | Verletzung Harnröhre, Pars spongiosa | S37.83 | Verletzung Bläschendrüse [Vesicula seminalis] |
| S37.33 | Verletzung Harnröhre, Pars prostatica | S37.84 | Verletzung Samenleiter |
| S37.38 | Verletzung Harnröhre, sonst Teile | S39.6 | Verletz ein/mehr intraabd Org m Bet ein/mehr Beckenorg |
| S37.4 | Verletzung Ovar | | |

Diagnose PTR-7

| | | | |
|--------|--|--------|--|
| S12.0 | Fraktur 1. Halswirbel | S24.70 | Verletzung thorakales RM, Höhe nnbez |
| S12.1 | Fraktur 2. Halswirbel | S24.71 | Verletzung Rückenmark, T1 |
| S12.21 | Fraktur 3. Halswirbel | S24.72 | Verletzung Rückenmark, T2/T3 |
| S12.22 | Fraktur 4. Halswirbel | S24.73 | Verletzung Rückenmark, T4/T5 |
| S12.23 | Fraktur 5. Halswirbel | S24.74 | Verletzung Rückenmark, T6/T7 |
| S12.24 | Fraktur 6. Halswirbel | S24.75 | Verletzung Rückenmark, T8/T9 |
| S12.25 | Fraktur 7. Halswirbel | S24.76 | Verletzung Rückenmark, T10/T11 |
| S12.7 | Multiple Frakturen Halswirbelsäule | S24.77 | Verletzung Rückenmark, T12 |
| S13.0 | Traumatische Ruptur zervikale Bandscheibe | S31.87 | Weichteilschaden I. Gr b off Fraktur od Lux LWS u Be |
| S13.10 | Luxation Halswirbel, Höhe nnbez | S31.88 | Weichteilschaden II. Gr b off Fraktur od Lux LWS u Be |
| S13.11 | Luxation Halswirbel, C1/C2 | S31.89 | Weichteilschaden III. Gr b off Fraktur od Lux LWS u Be |
| S13.12 | Luxation Halswirbel, C2/C3 | S32.1 | Fraktur Os sacrum |
| S13.13 | Luxation Halswirbel, C3/C4 | S32.2 | Fraktur Os coccygis |
| S13.14 | Luxation Halswirbel, C4/C5 | S32.3 | Fraktur Os ilium |
| S13.15 | Luxation Halswirbel, C5/C6 | S32.4 | Fraktur Acetabulum |
| S13.16 | Luxation Halswirbel, C6/C7 | S32.5 | Fraktur Os pubis |
| S13.17 | Luxation Halswirbel, C7/T1 | S32.81 | Fraktur, Os ischium |
| S13.18 | Luxation Halswirbel, sonstige | S32.83 | Fraktur, Becken, Teil nnbez |
| S13.2 | Luxation sonst u nnbez Teile im Bereich Hals | S32.89 | Fraktur, sonst u multiple Teile Becken |
| S13.3 | Multiple Luxationen im Bereich Hals | S34.0 | Kontusion Ödem lumbales RM [Conus medullaris] |
| S14.0 | Kontusion Ödem zervikales Rückenmark | S34.10 | Kompl QS-Verletz lumbal RM |
| S14.10 | Verletzungen zervikales Rückenmark, nnbez | S34.11 | Inkompl QS-Verletz lumbal RM |
| S14.11 | Komplette QS-Verletz zervikal RM | S34.18 | Sonst Verletz lumbal RM |
| S14.12 | Zentr Halsmarkverletz (inkompl QS-Verletz) | S34.30 | Kompl traumat Cauda- (equina-) Synd |
| S14.13 | Sonst inkompl QS-Verletz, zervikal RM | S34.31 | Inkompl traumat Cauda- (equina-) Synd |
| S14.70 | Verletzung zervikales RM, Höhe nnbez | S34.38 | So u nnbez Verletz Cauda equina |
| S14.71 | Verletzung Rückenmark, C1 | S34.4 | Verletzung Plexus lumbosacralis |
| S14.72 | Verletzung Rückenmark, C2 | S34.6 | Verletz ein/mehr periph Nerv Abd LumbosakrGeg Becken |
| S14.73 | Verletzung Rückenmark, C3 | S34.70 | Verletz lumbal RM, Höhe nnbez |
| S14.74 | Verletzung Rückenmark, C4 | S34.71 | Verletzung Rückenmark, L1 |
| S14.75 | Verletzung Rückenmark, C5 | S34.72 | Verletzung Rückenmark, L2 |
| S14.76 | Verletzung Rückenmark, C6 | S34.73 | Verletzung Rückenmark, L3 |
| S14.77 | Verletzung Rückenmark, C7 | S34.74 | Verletzung Rückenmark, L4 |
| S14.78 | Verletzung Rückenmark, C8 | S34.75 | Verletzung Rückenmark, L5 |
| S24.0 | Kontusion u Ödem thorakales Rückenmark | S34.76 | Verletz RM, S1 |
| S24.10 | Verletzung thorakales Rückenmark, nnbez | S34.77 | Verletz RM, S2-S5 |
| S24.11 | Kompl QS-Verletz thorakal RM | S34.8 | Verletz so u nnbez Nerven i Höhe Abd LumbosakrGeg Becken |
| S24.12 | Inkompl QS-Verletz thorakal RM | S36.83 | Verletzung Retroperitoneum |
| S24.3 | Verletzung peripherer Nerven Thorax | S38.1 | Zerquetschung so u nnbez Teile Abd LumbosakrGeg Becken |
| S24.5 | Verletzung sonstiger Nerven Thorax | T02.11 | Fx m Beteilig Thor LumbosGeg od Thor Becken, offen |
| S24.6 | Verletzung eines nnbez Nervs Thorax | T04.1 | Zerquetsch m Bet Thor Abd, Thor Lumbos od Thor Becken |

T06.0 Komb Verletz Gehirn Hirnnerven Nerven RM in Halshöhe
 T06.1 Verletzung Nerven RM m Bet mehr sonst Körperregionen

T09.3 Verletzung Rückenmark, Höhe nnbez

Diagnose PTR-8

S14.3 Verletzung Plexus brachialis
 S41.87 Weichteilschaden I. Gr b off Fraktur od Lux Oberarm
 S41.88 Weichteilschaden II. Gr b off Fraktur od Lux Oberarm
 S41.89 Weichteilschaden III. Gr b off Fraktur od Lux Oberarm
 S44.0 Verletzung Nervus ulnaris in Höhe Oberarm
 S44.1 Verletzung Nervus medianus in Höhe Oberarm
 S44.2 Verletzung Nervus radialis in Höhe Oberarm
 S44.3 Verletzung Nervus axillaris
 S44.7 Verletzung mehrerer Nerven in Höhe Schulter u Oberarm
 S45.0 Verletzung A axillaris
 S45.1 Verletzung A brachialis
 S45.2 Verletzung V axillaris od V brachialis
 S45.3 Verletzung oberfl Venen in Höhe Schulter u Oberarm
 S45.7 Verletzung mehr Blutgefäße in Höhe Schulter u Oberarm
 S45.8 Verletzung sonst Blutgefäße in Höhe Schulter u Oberarm
 S45.9 Verletzung nnbez Blutgefäß in Höhe Schulter u Oberarm
 S47 Zerquetschung, Schulter Oberarm
 S48.0 Traumatische Amputation im Schultergelenk
 S48.1 Traumatische Amputation zwischen Schulter Ellenbogen
 S48.9 Traumatische Amputation Schulter u Oberarm, Höhe nnbez
 S51.88 Weichteilschaden II. Gr b off Fraktur od Lux Unterarm
 S51.89 Weichteilschaden III. Gr b off Fraktur od Lux Unterarm
 S54.0 Verletzung Nervus ulnaris, in Höhe Unterarm
 S54.1 Verletzung Nervus medianus, in Höhe Unterarm
 S54.2 Verletzung Nervus radialis, in Höhe Unterarm
 S54.7 Verletzung mehrerer Nerven, in Höhe Unterarm
 S55.0 Verletzung A ulnaris, in Höhe Unterarm
 S55.1 Verletzung A radialis, in Höhe Unterarm
 S55.2 Verletzung von Venen, in Höhe Unterarm
 S55.7 Verletzung mehrerer Blutgefäße, in Höhe Unterarm
 S55.8 Verletzung sonst Blutgefäße, in Höhe Unterarm

S55.9 Verletzung eines nnbez Blutgefäßes, in Höhe Unterarm
 S57.0 Zerquetschung, Ellenbogen
 S57.8 Zerquetschung, sonstiger Teile Unterarm
 S57.9 Zerquetschung Unterarm, Teil nnbez
 S58.0 Traumatische Amputation im Ellenbogengelenk
 S58.1 Traumatische Amputation zw Ellenbogen u Handgelenk
 S58.9 Traumatische Amputation am Unterarm, Höhe nnbez
 S64.0 Verletzung Nervus ulnaris, in Höhe Handgelenk u Hand
 S64.1 Verletzung Nervus medianus, in Höhe Handgelenk u Hand
 S64.2 Verletzung Nervus radialis, in Höhe Handgelenk u Hand
 S64.7 Verletzung mehrerer Nerven, in Höhe Handgelenk u Hand
 S65.0 Verletzung A ulnaris, in Höhe Handgelenk u Hand
 S65.1 Verletzung A radialis, in Höhe Handgelenk u Hand
 S65.7 Verletzung mehr Blutgefäße in Höhe Handgelenk u Hand
 S65.8 Verletzung sonst Blutgefäße in Höhe Handgelenk u Hand
 S65.9 Verletzung nnbez Blutgefäß im Ber Handgelenk u Hand
 S68.3 Komb traumat Amput (Teile) ein/mehr Fing and T HdGel/Hd
 S68.4 Traumatische Amputation Hand, in Höhe Handgelenk
 S68.8 Traumatische Amputation sonst Teile Handgelenk Hand
 S68.9 Traumatische Amputation an Handgelenk Hand, Höhe nnbez
 T02.21 Frakturen m Betteilg mehr Regionen obere Extremität, offen
 T02.41 Frakturen m Bet mehr Reg beider ob Extremitäten, offen
 T04.2 Zerquetsch m Bet mehr Regionen obere Extremität(en)
 T05.0 Traumatische Amputation beider Hände
 T05.1 Traumat Amput Hand u and Arm [jede Höhe, ausg Hand]
 T05.2 Traumatische Amputation beider Arme [jede Höhe]
 T10.1 Fraktur obere Extremität, Höhe nnbez, offen
 T11.4 Verletzung nnbez Blutgefäß obere Extremität, Höhe nnbez
 T11.6 Traumatische Amputation obere Extremität, Höhe nnbez
 T79.6 Traumatische Muskelschämie

Diagnose PTR-9

S71.87 Weichteilschaden I. Gr b off Fraktur od Lux Hüfte u Obersch
 S71.88 Weichteilschaden II. Gr b off Fraktur od Lux Hüfte u Obersch
 S71.89 Weichteilschaden III. Gr b off Fraktur od Lux Hüfte u Obersch
 S72.00 Schenkelhalsfraktur, Teil nnbez
 S72.01 SchenkelhalsFx, intrakaps
 S72.02 Schenkelhalsfraktur, (proxim) Epiphyse, Epiphysenlösung
 S72.03 Schenkelhalsfraktur, subkapital
 S72.04 Schenkelhalsfraktur, mediozervikal
 S72.05 Schenkelhalsfraktur, Basis
 S72.08 Schenkelhalsfraktur, sonst Teile
 S72.10 Trochantäre Femurfraktur, nnbez
 S72.11 Intertrochantäre Femurfraktur
 S72.2 Subtrochantäre Femurfraktur
 S72.3 Fraktur Femurschaft
 S72.40 Distale Fraktur Femur, Teil nnbez
 S72.41 Distale Fraktur Femur, Condylus (lateralis) (medialis)
 S72.42 Distale Fraktur Femur, Epiphyse, Epiphysenlösung
 S72.43 Distale Fraktur Femur, suprakondylär
 S72.44 Distale Fraktur Femur, interkondylär
 S72.8 Frakturen sonstiger Teile, Femur
 S72.9 Fraktur Femur, Teil nnbez
 S74.0 Verletz Nervus ischiadicus, in Höhe Hüfte u Oberschenkel
 S74.1 Verletzung Nervus femoralis, in Höhe Hüfte u Oberschenkel
 S74.7 Verletz mehrerer Nerven, in Höhe Hüfte u Oberschenkel
 S74.9 Verletzung nnbez Nerv, in Höhe Hüfte u Oberschenkel
 S75.0 Verletzung A femoralis
 S75.1 Verletzung V femoralis, in Höhe Hüfte Oberschenkel
 S75.7 Verletz mehr Blutgefäße, in Höhe Hüfte u Oberschenkel
 S75.8 Verletz sonst Blutgefäße, in Höhe Hüfte u Oberschenkel
 S77.0 Zerquetschung Hüfte
 S77.1 Zerquetschung Oberschenkel

S77.2 Zerquetschung m Beteiligung Hüfte Oberschenkel
 S78.0 Traumatische Amputation im Hüftgelenk
 S78.1 Traumatische Amputation zwischen Hüfte u Knie
 S78.9 Traumatische Amputation an Hüfte OS, Höhe nnbez
 S81.87 Weichteilschaden I. Gr b off Fraktur od Lux Unterschenkels
 S81.88 Weichteilschaden II. Gr b off Fraktur od Lux Unterschenkels
 S81.89 Weichteilschaden III. Gr b off Fraktur od Lux Unterschenkel
 S82.41 Fraktur Fibula, isoliert, proximales Ende
 S84.0 Verletzung N tibialis in Höhe Unterschenkel
 S84.1 Verletzung N peroneus in Höhe Unterschenkel
 S84.7 Verletzung mehr Nerven in Höhe Unterschenkel
 S84.9 Verletzung nnbez Nerv in Höhe Unterschenkel
 S85.0 Verletzung A poplitea
 S85.1 Verletzung A tibialis (anterior) (posterior)
 S85.2 Verletzung A peronea
 S85.5 Verletzung V poplitea
 S85.7 Verletzung mehr Blutgefäße in Höhe Unterschenkel
 S85.8 Verletzung sonst Blutgefäße in Höhe Unterschenkel
 S87.0 Zerquetschung Knie
 S87.8 Zerquetschung sonst u nnbez Teile Unterschenkel
 S88.0 Traumatische Amputation im Kniegelenk
 S88.1 Traumatische Amputation zw Knie oberem Sprunggelenk
 S88.9 Traumatische Amputation am Unterschenkel, Höhe nnbez
 S94.2 Verletzung Nervus peroneus prof in Höhe Knöchel Fuß
 S94.7 Verletzung mehr Nerven in Höhe Knöchel Fuß
 S94.9 Verletzung nnbez Nerv in Höhe Knöchel Fuß
 S95.0 Verletzung A dorsalis pedis
 S95.2 Verletzung Venen Fußrücken
 S95.7 Verletz mehr Blutgefäße in Höhe Knöchel Fuß
 S95.8 Verletz sonst Blutgefäße in Höhe Knöchel Fuß
 S98.0 Traumatische Amputation Fuß in Höhe OS



Funktion: Polytrauma: Definitionen

| | | | |
|--------|--|-------|--|
| S98.3 | Traumatische Amputation sonst Teile Fuß | T05.3 | Traumatische Amputation beider Füße |
| S98.4 | Traumatische Amputation am Fuß, Höhe nnbez | T05.4 | Traumat Amputat Fuß u and Bein [jede Höhe, ausg Fuß] |
| T02.50 | Fx m Bet mehr Reg beider unt Extremitäten, geschl od onA | T05.5 | Traumatische Amputation beider Beine [jede Höhe] |
| T02.51 | Frakturen m Bet mehr Reg beider unt Extremitäten, offen | T05.6 | Traumat Amputat Arme Beine, in jed Kombinat [jed Höhe] |
| T02.60 | Fx m Bet mehr Reg obere/untere Extr, geschl od onA | T13.3 | Verletz nnbez Nerv untere Extremität, Höhe nnbez |
| T02.61 | Fx m Bet mehr Reg obere/untere Extr, offen | T13.6 | Traumatische Amputation untere Extremität, Höhe nnbez |
| T04.3 | Zerquetsch m Bet mehr Regionen untere Extremität(en) | | |

Funktion

Eingriff an mehreren
Lokalisationen



Eingriff an mehreren Lokalisationen

Eingriff an mehreren Lokalisationen

Eingriff an mehreren Lokalisationen

Prozedur in mindestens zwei der Tabellen EML-1, EML-2, EML-3, EML-4 oder Prozedur in mindestens zwei der Tabellen EML-1, EML-2, EML-3, EML-5 oder Prozedur in mindestens zwei der Tabellen EML-2, EML-6, EML-7, EML-8, EML-9 oder Prozedur in mindestens zwei der Tabellen EML-6, EML-8 oder Prozedur in mindestens zwei der Tabellen EML-5, EML-10, EML-8 oder Prozedur in mindestens zwei der Tabellen EML-11, EML-4, EML-10, EML-8, EML-9 oder Prozedur in mindestens zwei der Tabellen EML-1, EML-11, EML-6, EML-9 oder Prozedur in mindestens zwei der Tabellen EML-1, EML-7, EML-5, EML-10, EML-9 oder Prozedur in mindestens zwei der Tabellen EML-2, EML-11, EML-3, EML-6, EML-9 oder Prozedur in mindestens zwei der Tabellen EML-7, EML-4 oder Prozedur in mindestens zwei der Tabellen EML-11, EML-3, EML-5, EML-10 oder Beidseitige Prozedur in Tabelle EML-12 oder mindestens eine Prozedur in Tabelle EML-13 und Prozedur in Tabelle EML-14 oder mindestens eine Prozedur in Tabelle EML-15 und Prozedur in Tabelle EML-14

Prozedur EML-1

| | | | |
|-----------|---|-----------|---|
| 77.08.00↔ | Sequestrektomie an Tarsalia und Metatarsalia, n.n.bez. | 77.53↔ | Plst Rk b Hllx vlg m and Exstrskt u Weichtkrr |
| 77.08.10↔ | Sepuestrekt an Tarsal und Metatars, oh Einl e Medträg | 77.54↔ | Resektion oder Korrekturosteotomie bei Digitus quintus varus |
| 77.08.11↔ | Sepuestrekt an Tarsalia und Metatars, m Einl e Medträg | 77.56↔ | Plastische Rekonstruktion bei Hammerzehe |
| 77.08.99↔ | Sequestrektomie an Tarsalia und Metatarsalia, sonstige | 77.57↔ | Plastische Rekonstruktion bei Krallenzehe |
| 77.09.40↔ | Sequestrektomie an D Phal d Fusses, oh Einl e Medträg | 77.58↔ | Sonstige Resektion, Arthrod und Plast Reko an Zehen |
| 77.09.41↔ | Sequestrektomie an D Phal d Fusses, m Einl e Medträg | 77.59↔ | Sonstige Exostosenresektion bei Hallux valgus |
| 77.18.00↔ | S Knchnzs oh Knchdrchtr an Trsl u Mttrs, n.n.bz. | 77.69.13↔ | Lok Resektion von Knochläs o Gew an Phal d Fusses |
| 77.18.10↔ | Sonstige Knochinzis oh Knochdurchtr a Talus, n.n.bez. | 77.69.23↔ | Debridement an Phalangen des Fusses |
| 77.18.11↔ | S Knchnzs oh Knchdrchtr a Tls, Explr u Knchnb | 77.89.40↔ | Sonst partielle Knochenresektion an Phalangen des Fusses |
| 77.18.12↔ | So Knochinzis oh Knochdurchtr a Talus, Fremdkentf | 77.99.40↔ | Totale Knochenresektionen an Phalangen des Fußes |
| 77.18.13↔ | S Knchnzs oh Knchdrchtr a Tls, Enl u Entf e Mdträg | 78.08.00↔ | Knochen transplantation an Tarsalia u Metatarsalia, n.n.bez. |
| 77.18.14↔ | Sonstige Knochinzis ohne Knochdurchtr a Talus, Drain | 78.08.10↔ | Knchtx an Trsl u Mttrs, gfgstiel m mkrvsk Anst |
| 77.18.19↔ | Sonstige Knochinzis oh Knochdurchtr a Talus, sonstige | 78.08.11↔ | Knchtx an Trsl u Mttrs, gfgstiel oh mkrvsk Anst |
| 77.18.20↔ | Sonstige Knochinzis oh Knochdurchtr a Kalkan, n.n.bez. | 78.08.12↔ | Knochen transplantation an Tarsalia und Metatarsalia, allogen |
| 77.18.21↔ | S Knchnzs oh Knchdrchtr a Klkn, Explr u Knchnb | 78.08.13↔ | Knorpel-Knochen transplantation an Tarsalia und Metatarsalia |
| 77.18.22↔ | So Knochinzis oh Knochdurchtr a Kalkan, Fremdkentf | 78.08.19↔ | So Ktx an Trsl u Mttrs (zB atg Spng, krtk Spn, n gfg Tx) |
| 77.18.23↔ | S Knchnzs oh Knchdrchtr a Klkn, Enl u Entf e Mdträg | 78.08.99↔ | Knochen transplantation an Tarsalia und Metatarsalia, sonst |
| 77.18.24↔ | Sonstige Knochinzis ohne Knochdurchtr a Kalkan, Drain | 78.28.00↔ | Verkürzungsosteotomie an Tarsalia und Metatarsalia, n.n.bez. |
| 77.18.29↔ | Sonstige Knochinzis oh Knochdurchtr a Kalkan, sonstige | 78.28.10↔ | Temporäre Epiphyseodese an Tarsalia und Metatarsalia |
| 77.18.30↔ | S Knchnzs oh Knchdrchtr an snst Trsl, n.n.bz. | 78.28.11↔ | Permanente Epiphyseodese an Tarsalia und Metatarsalia |
| 77.18.31↔ | S Knchnzs oh Knchdrchtr an snst Trsl, Explr u Knchnb | 78.28.12↔ | Therapeutische Epiphyseolyse an Tarsalia und Metatarsalia |
| 77.18.32↔ | S Knchnzs oh Knchdrchtr an snst Trsl, Frmdkntf | 78.28.20↔ | Sonstige Verkürzungsosteotomie am Calcaneus |
| 77.18.33↔ | S Knchnzs oh Knchdrchtr an snst Trsl, Enl u Entf e Mdträg | 78.28.21↔ | Sonstige Verkürzungsosteotomie an sonstigen Tarsalia |
| 77.18.34↔ | So Knochinzis oh Knochdurchtr an sonst Tarsalia, Drain | 78.28.22↔ | Sonstige Verkürzungsosteotomie an Metatarsalia |
| 77.18.39↔ | So Knochinzis oh Knochdurchtr an sonst Tarsalia, so | 78.28.99↔ | Verkürzungsosteotomie an Tarsalia und Metatarsalia, sonst |
| 77.18.40↔ | So Knochinzis oh Knochdurchtr an Metatars, n.n.bez. | 78.29.40↔ | Temporäre Epiphyseodese an Phalangen des Fußes |
| 77.18.41↔ | S Knchnzs oh Knchdrchtr an Mttrs, Explr u Knchnb | 78.29.41↔ | Permanente Epiphyseodese an Phalangen des Fußes |
| 77.18.42↔ | So Knochinzis oh Knochdurchtr an Metatars, Fremdkentf | 78.29.42↔ | Therapeutische Epiphyseolyse an Phalangen des Fußes |
| 77.18.43↔ | S Knchnzs oh Knchdrchtr an Mttrs, Enl u Entf e Mdträg | 78.29.49↔ | Sonstige Verkürzungsosteotomie an Phalangen des Fußes |
| 77.18.44↔ | Sonstige Knochinzis oh Knochdurchtr an Metatars, Drain | 78.38.00↔ | Verlängerungsosteotomie an Tarsalia u Metatarsalia, n.n.bez. |
| 77.18.49↔ | So Knochinzis oh Knochdurchtr an Metatars, so | 78.38.10↔ | Verlängerungsosteotomie am Calcaneus |
| 77.18.99↔ | So Knochinzis oh Knochdurchtr an Tarsal u Metatars, so | 78.38.19↔ | Verlängerungsosteotomie an sonstigen Tarsalia |
| 77.19.40↔ | Knochinzis an D Phal d Fusses, Explor und Knochenbo | 78.38.20↔ | Verlängerungsosteotomie an Metatarsalia |
| 77.19.41↔ | Knocheninzision an D Phalangen d Fusses, Fremdkentf | 78.38.99↔ | Verlängerungsosteotomie an Tarsalia und Metatarsalia, sonst |
| 77.19.42↔ | Knochinzis an D Phal d Fusses, Einl und Entf e Medträg | 78.48↔ | Sonst plastische Rekonstruktion an Tarsalia und Metatarsalia |
| 77.19.43↔ | Knocheninzision an den Phalangen des Fusses, Drainage | 78.49.13↔ | Sonst plastische Rekonstruktion an Phalangen des Fußes |
| 77.19.49↔ | Sonstige Knocheninzision an den Phalangen des Fusses | 78.58.00↔ | Inn Knchfx oh Rp d Fx an Trsl u Mttrs, n.n.bz. |
| 77.28.00↔ | Keilosteotomie an Tarsalia und Metatarsalia, n.n.bez. | 78.58.10↔ | Rev v Osteosynthmat (oh Matwechs) an Tarsal u Metatars |
| 77.28.10↔ | Keilosteotomie am Talus | 78.58.99↔ | Inn Knochfx oh Rep d Fx an Tarsalia und Metatars, so |
| 77.28.20↔ | Keilosteotomie am Calcaneus | 78.59.40↔ | Rev von Osteosynthmat (oh Matwechs) an Phal d Fußes |
| 77.28.30↔ | Keilosteotomie an sonstigen Tarsalia | 79.17.00↔ | Gschl Rp e Fx an Trsl u Mttrs m inn Knchfx, n.n.bz. |
| 77.28.40↔ | Keilosteotomie an Metatarsalia | 79.17.10↔ | Geschl Rep e Fx d Kalkan m inn Knochfx d winkst Pl |
| 77.28.99↔ | Keilosteotomie an Tarsalia und Metatarsalia, sonstige | 79.17.11↔ | Gschl Rp e Frk d Kalk m inn Knchfx m miminv balass Tch |
| 77.38.00↔ | So Knochdurchtr an Tarsalia und Metatars, n.n.bez. | 79.17.19↔ | Gschl Rp e Fx d Klkn m so inn Knfx (zB d Sb, Pl, Dt) |
| 77.38.10↔ | (De-)Rotationsosteotomie an Tarsalia | 79.17.29↔ | Gschl Rp e Fx an st Trl u Mttrs m in Knfx (zB d Sb, Pl, Dt) |
| 77.38.11↔ | Kortikotomie bei Segmenttransport an Tarsalia | 79.17.99↔ | Gschl Rp e Fx an Trsl u Mttrs m inn Knchfx, so |
| 77.38.12↔ | Kompl (mehrd) Osteotomie (m Achsenk) an Tarsalia | 79.18↔ | Geschl Reposition e Zehenfraktur mit inn Knochfx |
| 77.38.19↔ | Sonstige Knochendurchtrennung an Tarsalia | 79.27.00↔ | Off Rp e Fx an Trsl u Mttrs oh Inn Knchfx, n.n.bz. |
| 77.38.29↔ | Sonstige Knochendurchtrennung an Metatarsalia | 79.27.10↔ | Off Rep e Talus und Calcaneusfraktur oh Inn Knochfx |
| 77.38.99↔ | So Knochdurchtr an Tarsalia und Metatars, so | 79.27.11↔ | Off Rep e einf Fx So Tarsal u Metatars oh Inn Knochfx |
| 77.51↔ | Plst Rk b Hllx vlg m Exstrskt, Wchtkrr u Ost a Os mttrs l | 79.27.12↔ | Off Rp e Mhrfrgmfx S Trsl u Mttrs oh Inn Knchfx |
| 77.52↔ | Plst Rk b Hllx vlg m Exstrskt, Weichtkrr u Arthrd | 79.27.99↔ | Off Rep e Fx an Tarsal u Metatars oh Inn Knochfx, so |

| | | | |
|-----------|---|-----------|--|
| 79.28↔ | Off Rep einer Zehenfraktur ohne innere Knochenfixation | 80.97.11↔ | Sonstige Exzision am oberen Sprunggelenk |
| 79.37.00↔ | Off Rp e Fx an Trsl u Mtrrs m inn Knchfx, n.n.bez. | 80.97.20↔ | Arthroskopische Exzision am unteren Sprunggelenk |
| 79.37.10↔ | Off Rep e Fx an Kalkan und Talus m inn Knochfx d Pl | 80.97.21↔ | Sonstige Exzision am unteren Sprunggelenk |
| 79.37.11↔ | Off Rep e Fx an Kalkan und Talus m so inn Knochfx | 80.97.30↔ | Entnahme eines Knorpeltransplantates am Sprunggelenk |
| 79.37.20↔ | Off Rp e Mhrfrgmfx an snst Trsl m inn Knchfx d Pl | 80.97.99↔ | Sonstige Exzision am Sprunggelenk, sonstige |
| 79.37.21↔ | Off Rp e Mhrfrgmfx an snst Trsl m so inn Knchfx | 80.98.11↔ | Sonstige Exzision am Metatarsophalangealgelenk |
| 79.37.30↔ | Off Rep e Mehrfrgmfx an Metatars m inn Knochfx | 80.98.13↔ | Sonstige Exzision an Zehengelenken |
| 79.37.40↔ | Off Rp e einf Fx an snst Trsl u Mtrrs m inn Knchfx | 81.11↔ | Arthrodese am Sprunggelenk |
| 79.37.99↔ | Off Rep e Fx an Tarsal und Metatars m inn Knochfx, so | 81.12.00↔ | Arthrodese Double, n.n.bez. |
| 79.38↔ | Off Rep einer Zehenfraktur m innerer Knochenfixation | 81.12.10↔ | Arthrodese oberes Sprunggelenk mit unterem Sprunggelenk |
| 79.67↔ | Débridement e offenen Fraktur an Tarsalia u Metatarsalia | 81.12.11↔ | Arthrod Ob Sg m unterem Sg und Chopartgelenk |
| 79.68↔ | Débridement einer offenen Zehenfraktur | 81.12.12↔ | Arthrod unteres Sprunggelenk, 2 Sprunggelenkskammern |
| 79.87.00↔ | Off Reposition e Luxation des Sprunggelenkes, n.n.bez. | 81.12.13↔ | Arthrod unteres Sprunggelenk, 3 Sprunggelenkskammern |
| 79.87.10↔ | Offene Reposition einer Luxation des oberen Sprunggelenkes | 81.12.99↔ | Arthrodese Double, sonstige |
| 79.87.20↔ | Offene Reposition einer Luxation des unteren Sprunggelenkes | 81.13↔ | Subtalare Arthrodese |
| 79.87.99↔ | Offene Reposition einer Luxation des Sprunggelenkes, sonst | 81.14↔ | Mediotarsale Arthrodese |
| 79.88.00↔ | Off Reposition e Luxation von Fuss u Zehen, n.n.bez. | 81.15↔ | Tarsometatarsale Arthrodese |
| 79.88.10↔ | Offene Reposition einer Luxation eines Zehengelenkes | 81.17↔ | Sonstige Arthrodese am Fuss |
| 79.88.20↔ | Offene Reposition e Lux e Metatarsophalangealgelenkes | 81.18↔ | Arthrorise am subtalaren Gelenk |
| 79.88.99↔ | Offene Reposition einer Luxation von Fuss und Zehen, sonst | 81.49.00↔ | Sonstige Rekonstruktion am Sprunggelenk, n.n.bez. |
| 80.07↔ | Arthrotomie zur Prothesenentfernung am Sprunggelenk | 81.49.10↔ | Refixation e osteoch Fragm, Ob Sprunggelenk, arthr |
| 80.08↔ | Arthrotomie zur Prothesenentfernung an Fuss und Zehen | 81.49.11↔ | Ref e osteoch Fragm, Ob Sprunggelenk, offen chir |
| 80.17.00↔ | Sonstige Arthrotomie des Sprunggelenkes, n.n.bez. | 81.49.12↔ | Ref e osteoch Fragm, Unteres Sprunggelenk, arthr |
| 80.17.10↔ | Arthr Arthrot d oberen Sprunggelenkes, Gelsp mit Drain | 81.49.13↔ | Ref e osteoch Fragm, Unteres Sprunggelenk, offen chir |
| 80.17.11↔ | Arthr Arthrot d ob Sprunggelenkes, Entf freier Gelkörp | 81.49.14↔ | Subchondrale Spongiosaplastik, Ob Sprunggelenk, arthr |
| 80.17.12↔ | Arthr Arthrot d ob Sg, Einl o Entf e Medträg | 81.49.15↔ | Subchondrale Spongiosaplastik, Ob Sg, offen chir |
| 80.17.20↔ | Arthrot d oberen Sprunggelenkes, Gelsp mit Drain | 81.49.16↔ | Subchondrale Spongiosaplastik, Unteres Sg, arthr |
| 80.17.21↔ | Arthrot d oberen Sprunggelenkes, Entf freier Gelkörp | 81.49.17↔ | Subchondrale Spongiosaplastik, Unteres Sg, offen chir |
| 80.17.29↔ | Sonstige Arthrotomie des oberen Sprunggelenkes | 81.49.18↔ | Knorpeltx u Implant v ivit herg Gewkult, Ob Sg, arthr |
| 80.17.30↔ | Arthr Arthrot d unteren Sprunggelenkes, Gelsp m Drain | 81.49.19↔ | Knrpltx u Implnt v ivt hrg Gwklt, Ob Sg, ofn chr |
| 80.17.31↔ | Arthr Arthrot d unteren Sg, Entf freier Gelkörp | 81.49.20↔ | Knorpeltx u Implant v ivit herg Gewkult, Unt Sg, arthr |
| 80.17.32↔ | Arthr Arthrot d unteren Sg, Einl o Entf e Medträg | 81.49.21↔ | Knrpltx u Implnt v ivt hrg Gwklt, Unt Sg, ofn chr |
| 80.17.40↔ | Arthrot d unteren Sprunggelenkes, Gelsp und Drain | 81.49.22↔ | Knorpelglättung, Oberes Sprunggelenk, arthroskopisch |
| 80.17.41↔ | Arthrot d unteren Sprunggelenkes, Entf freier Gelkörp | 81.49.23↔ | Knorpelglättung, Oberes Sprunggelenk, offen chirurgisch |
| 80.17.49↔ | Sonstige Arthrotomie des unteren Sprunggelenkes | 81.49.24↔ | Knorpelglättung, Unteres Sprunggelenk, arthroskopisch |
| 80.17.99↔ | Sonstige Arthrotomie des Sprunggelenkes, sonstige | 81.49.25↔ | Knorpelglättung, Unteres Sprunggelenk, offen chir |
| 80.18.00↔ | Sonstige Arthrotomie von Fuss und Zehen, n.n.bez. | 81.49.26↔ | Subchondrale Knocheröff, Oberes Sprunggelenk, arthr |
| 80.18.10↔ | Arthr Arthrot von Fuss und Zehen, Gelsp mit Drain | 81.49.27↔ | Subchondrale Knocheröff, Ob Sprunggelenk, offen chir |
| 80.18.11↔ | Arthr Arthrot von Fuss und Zehen, Entf freier Gelkörp | 81.49.28↔ | Subchondrale Knocheröff, Unteres Sprunggelenk, arthr |
| 80.18.12↔ | Arthr Arthrot von Fuss u Zehen, Einl o Entf e Medträg | 81.49.29↔ | Subchondrale Knocheröff, Unteres Sg, offen chir |
| 80.18.20↔ | Arthrot von Fuss und Zehen, Gelenkspülung mit Drainage | 81.49.30↔ | Subch Knocheröff m Einbr e azell Impl, Ob Sg, arthr |
| 80.18.21↔ | Arthrot von Fuss und Zehen, Entf freier Gelenkkörper | 81.49.31↔ | Subch Knocheröff m Einbr e azell Impl, Unt Sg, arthr |
| 80.48.10↔ | Durchtr von Gelkaps, Lig oder Knorp a Metatarsgel | 81.49.32↔ | Resektionsarthroplastik am Sprunggelenk |
| 80.48.20↔ | Durchtr von Gelkaps, Lig oder Knorp an e Zehengelenk | 81.49.33↔ | Refixation und Plast a Kapselbapp d ob Sprunggelenkes |
| 80.77.00↔ | Synovektomie am Sprunggelenk, n.n.bez. | 81.49.99↔ | Sonstige Rekonstruktion am Sprunggelenk, sonstige |
| 80.77.10↔ | Arthroskopische Synovektomie am oberen Sprunggelenk | 81.56↔ | Totalprothese des oberen Sprunggelenkes |
| 80.77.11↔ | Arthroskopische Synovektomie am unteren Sprunggelenk | 81.57.00↔ | Gelenkersatz an Fuss und Zehen, n.n.bez. |
| 80.77.20↔ | Offene Synovektomie am oberen Sprunggelenk | 81.57.10↔ | Gelenkersatz an Fuss und Zehen, Fußwurzelendoprothese |
| 80.77.21↔ | Offene Synovektomie am unteren Sprunggelenk | 81.57.11↔ | Gelenkersatz an Fuss und Zehen, Vorfuß- o Zehenendoproth |
| 80.77.99↔ | Synovektomie am Sprunggelenk, sonstige | 81.57.99↔ | Gelenkersatz an Fuss und Zehen, sonstige |
| 80.78.10↔ | Arthroskopische Synovektomie am Tarsometatarsalgelenk | 81.59.11↔ | Revision und Wechsel einer Sprunggelenkendoprothese |
| 80.78.11↔ | Arthr Synovektomie a Metatarsophalangealgelenk | 81.59.12↔ | Revision und Wechsel einer Fusswurzelendoprothese |
| 80.78.20↔ | Offene Synovektomie am Tarsometatarsalgelenk | 81.59.13↔ | Revision und Wechsel e Vorfussoder Zehenendoprothese |
| 80.78.21↔ | Offene Synovektomie am Metatarsophalangealgelenk | 81.99.1c↔ | Arthr Revision eines Gelenkes, Oberes Sprunggelenk |
| 80.87.00↔ | Sonstige Lok Exz o Destr e Gelläs a Sg, n.n.bez. | 81.99.1d↔ | Arthr Revision eines Gelenkes, Unteres Sprunggelenk |
| 80.87.10↔ | Arthr Lok Exz o Destr e Gelläs a oberen Sprunggelenk | 81.99.1f↔ | Arthr Revision e Gelenkes, Metatarsophalangealgelenk |
| 80.87.11↔ | Débridement am oberen Sprunggelenk | 81.99.1g↔ | Arthroskopische Revision eines Gelenkes, Zehengelenk |
| 80.87.12↔ | Zystenexstirpation am oberen Sprunggelenk | 81.99.2c↔ | Offen chirurgische Revision eines Gelenkes, Oberes Sprunggl |
| 80.87.19↔ | Sonstige Lok Exz o Destr e Gelläs a ob Sprunggelenk | 81.99.2d↔ | Offen chirurgische Revision eines Gelenkes, Unteres Sprunggl |
| 80.87.20↔ | Arthr Lok Exz o Destr e Gelläs a unteren Sprunggelenk | 81.99.2f↔ | Offen Chir Revision e Gel, Metatarsophalangealgelenk |
| 80.87.21↔ | Débridement am unteren Sprunggelenk | 81.99.2g↔ | Offen chirurgische Revision eines Gelenkes, Zehengelenk |
| 80.87.22↔ | Zystenexstirpation am unteren Sprunggelenk | 81.99.3c↔ | Arthr Operation am Gelenkknorpel, Oberes Sprunggelenk |
| 80.87.29↔ | Sonstige Lok Exz o Destr e Gelläs a unteren Sg | 81.99.3d↔ | Arthr Operation am Gelenkknorpel, Unteres Sprunggelenk |
| 80.87.99↔ | Sonstige Lok Exz o Destr e Gelläs a Sg, sonstige | 81.99.3f↔ | Arthr Operation a Gelkn, Metatarsophalangealgelenk |
| 80.88.20↔ | Débridement am Metatarsophalangealgelenk | 81.99.3g↔ | Arthroskopische Operation am Gelenkknorpel, Zehengelenk |
| 80.88.21↔ | Zystenexstirpation am Metatarsophalangealgelenk | 81.99.4c↔ | Offen Chir Operation a Gelkn, Oberes Sprunggelenk |
| 80.88.29↔ | Sonstige Lok Exz oder Destr a Metatarsgel | 81.99.4d↔ | Offen Chir Operation a Gelkn, Unteres Sprunggelenk |
| 80.88.30↔ | Débridement an Zehengelenken | 81.99.4f↔ | Offen Chir Operation a Gelkn, Metatarsgel |
| 80.97.00↔ | Sonstige Exzision am Sprunggelenk, n.n.bez. | 81.99.4g↔ | Offen chirurgische Operation am Gelenkknorpel, Zehengelenk |
| 80.97.10↔ | Arthroskopische Exzision am oberen Sprunggelenk | 81.99.5c↔ | Arthr und Temporäre Fix e Gel, Oberes Sprunggelenk |

- 81.99.5d↔ Arthr und Temporäre Fix e Gel, Unteres Sprunggelenk
- 81.99.5e↔ Arthr und Temporäre Fix e Gel, Fuss und Zehen, so
- 81.99.5f↔ Arthr und Temporäre Fix e Gel, Metatarsgel
- 81.99.5g↔ Arthrorise und Temp Fixation eines Gelenkes, Zehengelenk
- 81.99.83↔ Sonstige Arthr Op an Gel und Gelstrukt, Ob Sg
- 81.99.9b↔ Sonstige offen Chir Op an Gel und Gelkn, Ob Sg
- 81.99.9c↔ So offen Chir Op an Gel und Gelkn, Unteres Sprunggelenk
- 81.99.9f↔ Sonstige offen Chir Op an Gel und Gelkn, Metatarsgel

- 81.99.9g↔ Sonstige offen Chir Op an Gel und Gelkn, Zehengelenk
- 83.84↔ Lösung eines Klumpfusses, n.a.klass.
- 84.25↔ Zehen-Replantation
- 84.26↔ Fuss-Replantation
- 84.27.00↔ Replantation von Unterschenkel oder Sprunggelenk, n.n.bez.
- 84.55.20↔ Einsetzen von Knochenersatzmaterial, Tarsalia u Metatarsalia
- 84.55.21↔ Einsetzen von Knochenersatzmaterial, Phalangen des Fußes

Prozedur EML-2

- 77.04.10↔ Sepuestrekt an Karpal und Metakarp, oh Einl e Medträg
- 77.04.11↔ Sepuestrekt an Karpal und Metakarp, m Einl e Medträg
- 77.09.10↔ Sequestrektomie an Phalangen d Hand, oh Einl e Medträg
- 77.09.11↔ Sequestrektomie an Phalangen d Hand, m Einl e Medträg
- 77.14.10↔ S Knchnzs oh Knchdrchr an Krpl u Mtkrp, Explr u Knchnb
- 77.14.11↔ S Knchnzs oh Knchdrchr an Krpl u Mtkrp, Frmdkntf
- 77.14.12↔ S Knchnzs o Kndtrr an Krpl u Mk, Enl u Ef e Mdtgr
- 77.14.13↔ S Knchnzs oh Knchdrchr an Krpl u Mtkrp, Drain
- 77.19.10↔ Knochinzis an Phalangen d Hand, Explor und Knochenbo
- 77.19.11↔ Knocheninzision an Phalangen d Hand, Fremdkentf
- 77.19.12↔ Knochinzis an Phal d Hand, Einl und Entf e Medträg
- 77.19.13↔ Knocheninzision an Phalangen der Hand, Drainage
- 77.19.19↔ Sonstige Knocheninzision an Phalangen der Hand
- 77.24↔ Keilosteotomie an Karpalia und Metakarpalia
- 77.34.00↔ Sonstige Knochdurchtr an Karpal und Metakarp, n.n.bez.
- 77.34.10↔ (De-)rotationsosteotomie an Karpalia und Metakarpalia
- 77.34.11↔ Kompl (mehrd) Osteotomie an Karpal und Metakarpalia
- 77.34.99↔ Sonstige Knochdurchtr an Karpal und Metakarp, sonstige
- 77.69.10↔ Lok Resektion von Knochläs o Gew an Phalangen d Hand
- 77.69.20↔ Debridement an Phalangen der Hand
- 77.89.10↔ Sonst partielle Knochenresektion an Phalangen der Hand
- 77.99.10↔ Totale Knochenresektionen an Phalangen der Hand
- 78.04.00↔ Knochen transplantation an Karpalia u Metakarpalia, n.n.bez.
- 78.04.10↔ Knchtx an Krpl u Mtkrp, Gfgstielt m mkrvsk Anst
- 78.04.11↔ Knchntrnsp an Krpl u Mtkrp, Gfgstielt oh mkrvsk Anst
- 78.04.12↔ Knochen transplantation an Karpalia und Metakarpalia, allog
- 78.04.13↔ Knorpel-Knochen transplantation an Karpalia und Metakarpalia
- 78.04.19↔ So Ktx an Krpl u Mk (zB atg Spng, krtk Spn, n gfg Tx)
- 78.04.99↔ Knochen transplantation an Karpalia und Metakarpalia, sonst
- 78.24.00↔ Verkürzungsosteotomie an Karpalia und Metakarpalia, n.n.bez.
- 78.24.10↔ Temporäre Epiphyseodese an Karpalia und Metakarpalia
- 78.24.11↔ Permanente Epiphyseodese an Karpalia und Metakarpalia
- 78.24.12↔ Therapeutische Epiphyseolyse an Karpalia und Metakarpalia
- 78.24.99↔ Verkürzungsosteotomie an Karpalia und Metakarpalia, sonst
- 78.29.10↔ Temporäre Epiphyseodese an Phalangen der Hand
- 78.29.11↔ Permanente Epiphyseodese an Phalangen der Hand
- 78.29.12↔ Therapeutische Epiphyseolyse an Phalangen der Hand
- 78.29.19↔ Sonstige Verkürzungsosteotomie an Phalangen der Hand
- 78.34↔ Verlängerungsosteotomie an Karpalia und Metakarpalia
- 78.44↔ Sonst plastische Rekonstruktion an Karpalia und Metakarpalia
- 78.49.11↔ Sonst plastische Rekonstruktion an Phalangen der Hand
- 78.54.00↔ Inn Knchfx oh Rp d Fx an Krpl u Mtkrp, n.n.bz.
- 78.54.10↔ Rev v Osteosynthmat (oh Matwechs) an Karpal u Metakarp
- 78.54.99↔ Inn Knochfix oh Rep d Fx an Karpal und Metakarp, so
- 78.59.10↔ Rev von Osteosynthmat (oh Matwechs) an Phal d Hand
- 79.13.00↔ Gschl Rp e Fx an Krpl u Mtkrp m inn Knchfx, n.n.bz.
- 79.13.10↔ Gschl Rp e Fx an Krpl u Mtkrp m inn Knchfx d wnkst Pl
- 79.13.19↔ Gschl Rp e Fx an Krpl u Mk m S inn Knfx (zB d Sb, Pl, Dt)
- 79.13.99↔ Gschl Rp e Fx an Krpl u Mtkrp m inn Knchfx, so
- 79.14.00↔ Geschl Reposition e Fingfx mit inn Knochfix, n.n.bez.
- 79.14.10↔ Geschl Rep e Fingfx m inn Knochfix d winkelstabile Pl
- 79.14.19↔ Gschl Rp e Fngfx m S inn Knfx (zB d Sb, Pl, Dt)
- 79.14.99↔ Geschl Reposition e Fingfx mit inn Knochfix, sonstige
- 79.23↔ Off Rep e Fx an Karpal und Metakarp oh Inn Knochfix
- 79.24↔ Offene Reposition e Fingfx ohne innere Knochenfixation
- 79.33.00↔ Off Rp e Fx an Krpl u Mtkrp m inn Knchfx, n.n.bz.
- 79.33.10↔ Off Rp e Fx an Krpl u Mtkrp m inn Knchfx d (Blount)Klm
- 79.33.19↔ Off Rep e Fx an Karpal und Metakarp m So inn Knochfix
- 79.33.99↔ Off Rep e Fx an Karpal und Metakarp m inn Knochfix, so

- 79.34↔ Offene Reposition e Fingfx mit innerer Knochenfixation
- 79.63↔ Débridement e offenen Fraktur an Karpalia u Metakarpalia
- 79.64↔ Débridement einer offenen Fingerfraktur
- 79.83.00↔ Offene Reposition einer Luxation des Handgelenks, n.n.bez.
- 79.83.10↔ Off Rep einer Luxation des distales Radioulnargelenks
- 79.83.99↔ Offene Reposition einer Luxation des Handgelenks, sonst
- 79.84↔ Offene Reposition einer Luxation von Hand und Fingern
- 80.03↔ Arthrotomie zur Prothesenentfernung am Handgelenk
- 80.04.00↔ Arthrot z Prothntf an Hand und Fing, n.n.bez.
- 80.04.10↔ Arthrot z Prthntf an Hnd u Fng, Entf e Daumstglprt
- 80.04.11↔ Arthrot z Prthntf an Hnd u Fng, Entf e snst Fnggrlndprt
- 80.04.99↔ Arthrot zur Prothntf an Hand und Fing, sonstige
- 80.13.00↔ Sonstige Arthrotomie des Handgelenks, n.n.bez.
- 80.13.10↔ Arthr Arthrot d Handgelenkes, Gelenkspülung mit Drain
- 80.13.11↔ Arthr Arthrot d Handgelenkes, Entf freier Gelenkkörper
- 80.13.12↔ Arthr Arthrot d Handgel, Einl oder Entf e Medträg
- 80.13.20↔ Arthrot des Handgelenkes, Gelenkspülung mit Drainage
- 80.13.21↔ Arthrot d Handgelenkes, Entfernung freier Gelenkkörper
- 80.13.99↔ Sonstige Arthrotomie des Handgelenks, sonstige
- 80.14.00↔ Sonstige Arthrotomie von Hand und Fingern, n.n.bez.
- 80.14.10↔ Arthrot von Hand und Fingern, Gelenkspülung mit Drain
- 80.14.99↔ Sonstige Arthrotomie von Hand und Fingern, sonstige
- 80.43.00↔ Durchtr von Gelkap, Lig oder Knorp a Hdgel, n.n.bez.
- 80.43.10↔ Drchtr v Glkp, Lg o Knrp a Hdgl, Drchtr d Bändr d Hndwr
- 80.43.20↔ Drchtr v Glkp, Lg o Knrp a Hdgl, Exz v Bändr d Hndwr
- 80.43.90↔ Drchtr v Glkp, Lg o Knrp a Hdgl, S Op an Bändrn d Hndwr
- 80.43.99↔ Durchtr von Gelkap, Lig oder Knorp a Hdgel, sonstige
- 80.73.10↔ Arthroskopische Synovektomie am Handgelenk
- 80.73.20↔ Offene Synovektomie am Handgelenk
- 80.83.00↔ Sonstige Lok Exz oder Destr e Gelläs a Hdgel, n.n.bez.
- 80.83.10↔ Arthr lokale Exz oder Destr e Gelläs a Handgelenk
- 80.83.11↔ Débridement am Handgelenk
- 80.83.12↔ Zystenexstirpation am Handgelenk
- 80.83.99↔ Sonstige Lok Exz oder Destr e Gelläs a Hdgel, sonstige
- 80.84.10↔ Debridement an Gelenken der Handwurzel
- 80.93.00↔ Sonstige Exzision am Handgelenk, n.n.bez.
- 80.93.10↔ Arthroskopische Exzision am Handgelenk
- 80.93.11↔ Entnahme eines Knorpeltransplantates am Handgelenk
- 80.93.12↔ Resektion des Discus triangularis am Handgelenk
- 80.93.99↔ Sonstige Exzision am Handgelenk, sonstige
- 81.16↔ Metatarsophalangeale Arthrodes
- 81.25↔ Arthrodes am Radiokarpalgelenk
- 81.26↔ Arthrodes am Karpometakarpalgelenk
- 81.27↔ Arthrodes am Metakarpophalangealgelenk
- 81.28↔ Interphalangeal-Arthrodes
- 81.71.00↔ Arthropl m Implant a Metakarpophal und lpg, n.n.bez.
- 81.71.10↔ Implantation einer sonstigen Fingergelenkendoprothese
- 81.71.99↔ Arthpastk m Impl a Metakarpophal- u Interphalangelek, so
- 81.72↔ Arthropl ohne Implant a Metakarpophalangeal und lpg
- 81.73↔ Totaler Handgelenkersatz
- 81.74.00↔ Arthropl m Implant a Karpok oder Karpomgel, n.n.bez.
- 81.74.10↔ Implantation einer Daumensattelgelenkendoprothese
- 81.74.99↔ Arthropl m Implant a Karpok oder Karpomgel, sonstige
- 81.75↔ Arthropl ohne Implant a Karpok oder Knmk
- 81.93.20↔ Naht des radioulnaren Ringbandes
- 81.93.21↔ Naht des distalen radioulnaren Bandapparates
- 81.99.15↔ Arthroskopische Revision eines Gelenkes, Handgelenk
- 81.99.25↔ Offen chirurgische Revision eines Gelenkes, Handgelenk
- 81.99.35↔ Arthroskopische Operation am Gelenkknorpel, Handgelenk

| | | | |
|-----------|--|-----------|--|
| 81.99.45↔ | Offen chirurgische Operation am Gelenkknorpel, Handgelenk | 82.57.99↔ | Sonstige Transposition einer Sehne der Hand, sonstige |
| 81.99.55↔ | Arthrorise und Temporäre Fixation eines Gelenkes, Handgelenk | 82.58↔ | Sonstr Transfer oder Transplantation eines Handmuskels |
| 81.99.81↔ | Sonstige Arthr Op an Gel und Gelstrukt, Handglenk | 82.59↔ | Sonstige Transposition eines Handmuskels |
| 81.99.95↔ | So offen Chir Op an Gel u Gelkn, Prox Radioulnargelenk | 82.61↔ | Pollisation mit Übertragung von Nerven und Blutversorgung |
| 81.99.96↔ | Sonstige offen Chir Op an Gel und Gelkn, Hdgel | 82.69↔ | Sonstige Rekonstruktion des Daumens |
| 82.01.00↔ | Exploration an der Handsehnscheide, n.n.bez. | 82.71↔ | Rekonstruktion eines Ringbandes |
| 82.01.10↔ | Exploration an der Handsehnscheide, Extensoren | 82.72.00↔ | Plast Op an d Hand m M o FaszTransplantat, n.n.bez. |
| 82.01.11↔ | Exploration an der Handsehnscheide, Flexoren | 82.72.10↔ | Plastische Op m M o FaszTransplantat an e Finger |
| 82.01.99↔ | Exploration an der Handsehnscheide, sonstige | 82.72.11↔ | Plast Op m M o FaszTransplantat an sonst Teil d Hand |
| 82.02↔ | Myotomie an der Hand | 82.72.99↔ | Plast Op an d Hand m M o FaszTransplantat, sonstiges |
| 82.04↔ | Inzision und Drainage von Palmar- oder Thenarraum | 82.79↔ | Plastische Op an d Hand m and Transplantat o Implant |
| 82.09.10↔ | S Inzs an D Weicht d Hnd, Shnnfchspltng an d Hnd | 82.81↔ | Transfer eines Fingers, ausgenommen Daumen |
| 82.11.00↔ | Tenotomie der Hand, n.n.bez. | 82.82↔ | Plastische Rekonstruktion einer Spalthand |
| 82.11.10↔ | Tenotomie der Hand, Handgelenk, perkutan | 82.83↔ | Plastische Rekonstruktion bei Makrodaktylie |
| 82.11.11↔ | Tenotomie der Hand, Finger, perkutan | 82.84↔ | Plastische Rekonstruktion bei Mallet-Finger |
| 82.11.20↔ | Tenotomie der Hand, offen chirurgisch | 82.85↔ | Sonstige Tenodese an der Hand |
| 82.11.99↔ | Tenotomie der Hand, sonstige | 82.86.00↔ | Sonstige Tenoplastik an der Hand, n.n.bez. |
| 82.12↔ | Fasziotomie der Hand | 82.86.10↔ | Tenoplastik von Beugesehnen der Hand |
| 82.21↔ | Exzision einer Läsion an einer Sehnscheide der Hand | 82.86.11↔ | Schaffung eines Transplantlagers für Sehnen an der Hand |
| 82.22↔ | Exzision einer Läsion an einem Handmuskel | 82.86.12↔ | Revision (ohne Wechsel) e Sehnenimplantates an d Hand |
| 82.29↔ | Exzision einer anderen Läsion an den Weichteilen der Hand | 82.86.13↔ | Wechsel eines Sehnenimplantates an der Hand |
| 82.35.10↔ | Fasziektomie der Hohlhand | 82.86.99↔ | Sonstige Tenoplastik an der Hand, sonstige |
| 82.35.11↔ | Fasziektomie der Hand und Finger mit Neurolyse | 82.89.00↔ | Sonstige plastische Operationen an der Hand, n.n.bez. |
| 82.35.12↔ | Faszieekt d Hand und Fing m Neurolyse und Arteriolyse | 82.89.10↔ | Sehnscheidenplastik an der Hand |
| 82.35.13↔ | Fasziektomie der Hand und Finger mit Arthrolyse | 82.89.11↔ | Knöchern Ref von Bänder d Handwur und Mitthand |
| 82.36↔ | Sonstige Myektomie der Hand | 82.89.12↔ | Knöchern Refixation von sonstigen Bänder der Hand |
| 82.42↔ | Sekundäre Naht an einer Beugesehne der Hand | 82.89.13↔ | Glübrigreifnd Weichteildstrktion b kng Anm d Hnd |
| 82.43↔ | Sekundäre Naht an einer anderen Sehne der Hand | 82.89.14↔ | Radialisation bei kongenitalen Anomalien der Hand |
| 82.44↔ | Sonstige Naht an einer Beugesehne der Hand | 82.89.15↔ | Rs v Schnürrngn m plstschr Rk b kng Anm d Hnd |
| 82.45↔ | Sonstige Naht an einer anderen Sehne der Hand | 82.89.16↔ | Transfer einer Zehe als Fingerersatz |
| 82.51↔ | Verlängerung einer Sehne der Hand | 84.21↔ | Daumen-Replantation |
| 82.52↔ | Verkürzung einer Sehne der Hand | 84.22↔ | Finger-Replantation (ausser Daumen) |
| 82.53↔ | Reinsertion einer Sehne der Hand | 84.23.00↔ | Replantation von Vorderarm, Handgelenk oder Hand, n.n.bez. |
| 82.54↔ | Reinsertion eines Muskels der Hand | 84.23.10↔ | Replantation von Vorderarm |
| 82.55↔ | Sonstige Längenänderung an Muskel oder Sehne der Hand | 84.23.11↔ | Replantation von Handgelenk oder Hand |
| 82.56↔ | Sonstr Transfer oder Transplantation einer Sehne der Hand | 84.23.99↔ | Replantation von Vorderarm, Handgelenk oder Hand, sonst |
| 82.57.00↔ | Sonstige Transposition einer Sehne der Hand, n.n.bez. | 84.55.13↔ | Eins von Knersatzmaterial, Karpalia und Metakarpalia |
| 82.57.10↔ | So Transp e Sehn d Hand, Transp e Beugesehne d Hand | 84.55.14↔ | Einsetzen von Knochenersatzmaterial, Phalangen der Hand |

Prozedur EML-3

| | | | |
|-----------|--|-----------|--|
| 00.80↔ | Revision einer Knieprothese, total (alle Komponenten) | 79.86.99↔ | Offene Reposition einer Luxation des Knies, sonstige |
| 00.81↔ | Revision einer Knieprothese, Tibiakomponente | 80.06↔ | Arthrotomie zur Prothesenentfernung am Knie |
| 00.83↔ | Revision einer Knieprothese, Patellarkomponente | 80.16.00↔ | Sonstige Arthrotomie des Knies, n.n.bez. |
| 00.84↔ | Revision einer Kniototalendoprothese, Tibialiner | 80.16.10↔ | Arthr Arthrot d Kniegelenkes, Gelenkspülung mit Drain |
| 77.06.00↔ | Sequestrektomie an der Patella, n.n.bez. | 80.16.11↔ | Arthr Arthrot d Kniegelenkes, Entf freier Gelenkkörper |
| 77.06.10↔ | Sequestrektomie an d Patella, ohne Einl e Medträg | 80.16.12↔ | Arthr Arthrot d Kniegel, Einl oder Entf e Medträg |
| 77.06.11↔ | Sequestrektomie an d Patella, m Einl e Medträg | 80.16.20↔ | Arthrot des Kniegelenkes, Gelenkspülung mit Drainage |
| 77.06.99↔ | Sequestrektomie an der Patella, sonstige | 80.16.21↔ | S Arthrt d Knies, Arthrt d Kniegl, Entf freier Gikörp |
| 77.16.00↔ | So Knochinzis oh Knochdurchtr an d Patel, n.n.bez. | 80.16.99↔ | Sonstige Arthrotomie des Knies, sonstige |
| 77.16.10↔ | S Knchnzs oh Knchdrchtr an d Ptl, Explr u Knchnb | 80.46.00↔ | Durchtr von Gelkaps, Lig oder Knorp a Knie, n.n.bez. |
| 77.16.11↔ | So Knochinzis oh Knochdurchtr an d Patel, Fremdkentf | 80.46.10↔ | Durchtr von Gelkaps, Ligament oder Knorpel a Kniegel |
| 77.16.12↔ | S Knchnzs oh Knchdrchtr an d Ptl, Enl u Entf e Mdrträg | 80.46.20↔ | Durchtr von Gelkaps, Lig o Knorp a prox Tibiofibgel |
| 77.16.13↔ | Sonstige Knochinzis oh Knochdurchtr an d Patel, Drain | 80.46.99↔ | Durchtr von Gelkaps, Lig oder Knorp a Knie, sonstige |
| 77.16.99↔ | So Knochinzis oh Knochdurchtr an d Patel, so | 80.6x.00↔ | Meniskektomie am Knie, n.n.bez. |
| 77.86↔ | Sonstige partielle Knochenresektion aus der Patella | 80.6x.10↔ | Meniskektomie am Knie, arthroskopisch, partiell |
| 77.96↔ | Totale Patella-Resektion | 80.6x.11↔ | Meniskektomie am Knie, arthroskopisch, total |
| 78.06.00↔ | Knochen transplantation an der Patella, n.n.bez. | 80.6x.20↔ | Meniskektomie am Knie, offen chirurgisch, partiell |
| 78.06.10↔ | Knochtx an d Patella, Gefgestielt m mikrovask Anast | 80.6x.21↔ | Meniskektomie am Knie, offen chirurgisch, total |
| 78.06.12↔ | Knochen transplantation an der Patella, allogon | 80.6x.99↔ | Meniskektomie am Knie, sonstige |
| 78.06.19↔ | So Knxt an d Ptl (zB atg Spng, krtksp Spn, n gfgstlt Tx) | 80.76.00↔ | Synovektomie am Knie, n.n.bez. |
| 78.06.20↔ | Knchtx an d Ptl, Knchntrnspl, Gfgstielt, oh mkrvsk Anst | 80.76.10↔ | Arthroskopische Synovektomie am Kniegelenk |
| 78.06.99↔ | Knochen transplantation an der Patella, sonstige | 80.76.11↔ | Arthr Synovektomie a proximalen Tibiofibulargelenk |
| 78.56.00↔ | Inn Knochfix oh Reposition d Fx an d Patella, n.n.bez. | 80.76.20↔ | Offene Synovektomie am Kniegelenk |
| 78.56.10↔ | Revision von Osteosynthmat (oh Matwechs) an d Patella | 80.76.21↔ | Offene Synovektomie am proximalen Tibiofibulargelenk |
| 78.56.99↔ | Inn Knochfix oh Reposition d Fx an d Patella, sonstige | 80.76.99↔ | Synovektomie am Knie, sonstige |
| 79.59.10↔ | Offene Reposition einer Epiphysendiastase an der Patella | 80.86.00↔ | Sonstige Lok Exz oder Destr e Gelläs a Knie, n.n.bez. |
| 79.86.00↔ | Offene Reposition einer Luxation des Knies, n.n.bez. | 80.86.10↔ | Arthr lokale Exzision oder Destruktion a Kniegelenk |
| 79.86.10↔ | Off Reposition e Lux d proximalen Tibiofibulargelenks | 80.86.11↔ | Débridement am Kniegelenk |
| 79.86.19↔ | Offene Reposition einer Luxation des Kniegelenks | 80.86.12↔ | Zystenexstirpation am Kniegelenk |

| | | | |
|-----------|--|-----------|---|
| 80.86.13↔ | Exzision eines Meniskusganglions am Kniegelenk | 81.47.23↔ | Subchondrale Knocheneröffnung am Kniegelenk |
| 80.86.99↔ | Sonstige Lok Exz oder Destr e Gelläs a Knie, sonstige | 81.47.24↔ | Subchondrale Knocheneröffnung a Kniegelenk, arthr |
| 80.96.10↔ | Arthroskopische Exzision am Kniegelenk | 81.47.25↔ | Subch Knocheröff a Kniegel m Einbr e azell Impl, arthr |
| 80.96.20↔ | Entnahme e Knorpeltransplantates a Kniegelenk, arthr | 81.47.26↔ | Implnt e ptientnnduuelln mtllschn Knrprstz a Kniegl |
| 80.96.21↔ | Entn e Knorpeltransplantates a Kniegelenk, offen chir | 81.47.27↔ | Resektionsarthroplastik am Kniegelenk |
| 80.96.99↔ | Sonstige Exzision am Knie, sonstige | 81.47.30↔ | Sonstige Refixation und Naht a Kapselbapp d Kniegel |
| 81.22↔ | Knie-Arthrodese | 81.47.31↔ | Sonstige Bandplastik am Kniegelenk, offen chirurgisch |
| 81.42↔ | Five in one Rekonstruktion am Kniegelenk | 81.47.40↔ | Sonstige Reko a Kniegel, Patel und ihr Halteapp |
| 81.43↔ | Rekonstruktion am Kniegelenk nach unhappy triad | 81.47.90↔ | Sonstige Rekonstruktion am Kniegelenk, arthroskopisch |
| 81.44.00↔ | Stabilisierung der Patella, n.n.bez. | 81.47.99↔ | Sonstige Rekonstruktion am Kniegelenk, sonstige |
| 81.44.10↔ | Stabilisierung der Patella, Retinakulumspaltung, lateral | 81.54.00↔ | Totalendoprothese des Kniegelenkes, n.n.bez. |
| 81.44.11↔ | Stb d Ptl, Rtnklmsplntg, ltrl m Züglngsprtion | 81.54.10↔ | Unikondyläre Schliittenprothese des Kniegelenkes |
| 81.44.12↔ | Stab d Patel, Verlagerung d Patellarsehnenansatzes | 81.54.11↔ | Bikondyläre Oberflächenersatzprothese des Kniegelenkes |
| 81.44.13↔ | Stb d Ptl, Vrlg d Ptlrshhnnstz m Knchspn | 81.54.12↔ | Scharnierendoprothese des Kniegelenkes |
| 81.44.99↔ | Stabilisierung der Patella, sonstige | 81.54.13↔ | Patellaersatz des Kniegelenkes |
| 81.45.00↔ | Sonstige Rekonstruktion an den Kreuzbändern, n.n.bez. | 81.54.14↔ | Sonderprothese des Kniegelenkes |
| 81.45.19↔ | Sonstige Rekonstruktion an den Kreuzbändern, arthr | 81.54.99↔ | Totalendoprothese des Kniegelenkes, sonstige |
| 81.45.20↔ | Reko d vorderen Kreuzb m aut Patsehne, offen chir | 81.55.00↔ | Revision einer Knieprothese, n.n.bez. |
| 81.45.21↔ | Reko d hint Kreuzb m aut Patsehne, offen chir | 81.55.10↔ | Revision einer Knieprothese, ohne Wechsel |
| 81.45.29↔ | Sonstige Rekonstruktion an D Kreuzbändern, offen chir | 81.55.11↔ | Revision e Knieprothese und Wechsel e Patellaersatzes |
| 81.45.99↔ | Sonstige Rekonstruktion an den Kreuzbändern, sonstige | 81.55.12↔ | Revision e Knieproth und Neuimpl e Knieendoprothese |
| 81.46↔ | Sonstige Rekonstruktion am Kollateralband | 81.55.99↔ | Revision einer Knieprothese, sonstige |
| 81.47.00↔ | Sonstige Rekonstruktion am Kniegelenk, n.n.bez. | 81.95.10↔ | Nht Kps o Lg d übrgn unt Extrm, Nht d vrd Kreuzb, arthr |
| 81.47.10↔ | Refixation e osteochondralen Fragmentes a Kniegelenk | 81.95.11↔ | Nht Kps o Lg d übrgn unt Extrm, Nht d vrd Kreuzb, offn chr |
| 81.47.11↔ | Refixation e osteochondralen Fragm a Kniegelenk, arthr | 81.95.12↔ | Nht Kps o Lg d übrgn unt Extrm, Nht d hnt Kreuzb, arthr |
| 81.47.12↔ | Subchondrale Spongiosaplastik am Kniegelenk | 81.95.13↔ | Nht Kps o Lg d übrgn unt Extrm, Nht d hnt Kreuzb, offn chr |
| 81.47.13↔ | Subchondrale Spongiosaplastik a Kniegelenk, arthr | 81.95.14↔ | Nht Kps o Lg d übrgn unt Extrm, Nht md Kpslb Ingr a Mnsks, arthr |
| 81.47.14↔ | Meniskusrefixation | 81.95.15↔ | Nht Kps o Lg d übrgn unt Extrm, Nht md Kpslb Engr a Mnsks, offchr |
| 81.47.15↔ | Meniskusrefixation, arthroskopisch | 81.99.1a↔ | Arthroskopische Revision eines Gelenkes, Kniegelenk |
| 81.47.16↔ | Meiniskustransplantation | 81.99.2a↔ | Offen chirurgische Revision eines Gelenkes, Kniegelenk |
| 81.47.17↔ | Knorpeltx u Implant von vitro herg Gewkult a Kniegel | 81.99.3a↔ | Arthr Operation a Gelkn und an D Menisken, Kniegelenk |
| 81.47.18↔ | Knorpeltx u Implant v ivt hrg Gwklt a Kniegl, arthr | 81.99.4a↔ | Offen Chir Op a Gelkn und an D Menisken, Kniegel |
| 81.47.19↔ | Knöcherne Refixation eines Kreuzbandes, offen chir | 81.99.5a↔ | Arthrorise und Temporäre Fixation eines Gelenkes, Kniegelenk |
| 81.47.20↔ | Knöcherne Refixation eines Kreuzbandes, arthroskopisch | 81.99.82↔ | Sonstige Arthr Op an Gel und Gelstrukt, Kniegel |
| 81.47.21↔ | Knorpelglättung am Kniegelenk | 84.55.17↔ | Einsetzen von Knochenersatzmaterial, Patella |
| 81.47.22↔ | Knorpelglättung am Kniegelenk, arthroskopisch | | |

Prozedur EML-4

| | | | |
|-----------|--|-----------|--|
| 77.01.00↔ | Sepuestrekt an Skap, Klav, Rip und Sternum, n.n.bez. | 79.89.10↔ | Off Reposition e Luxation des Sternoklavikulargelenkes |
| 77.01.10↔ | Sequestrektomie an Skapula und Klav, oh Einl e Medträg | 80.19.10↔ | Arthr Arthrot d Sternoklgel, Gelsp m Drain |
| 77.01.11↔ | Sequestrektomie an Skapula und Klav, m Einl e Medträg | 80.19.11↔ | Arthr Arthrot d Sternoklgel, Entf freier Gelkörper |
| 77.01.20↔ | Sequestrektomie an Rip und Sternum, oh Einl e Medträg | 80.19.12↔ | Arthr Arthrot d Sternoklgel, Einl o Entf e Medträg |
| 77.01.21↔ | Sequestrektomie an Rip und Sternum, m Einl e Medträg | 80.19.20↔ | Arthrot d Sternoklavikulargelenkes, Gelsp mit Drain |
| 77.01.99↔ | Sepuestrekt an Skap, Klav, Rip und Sternum, sonstige | 80.19.21↔ | Arthrot d Sternoklgel, Entf freier Gelkörper |
| 77.31.00↔ | So Knochdurchtr an Skap, Klav, Rip und Stern, n.n.bez. | 80.19.29↔ | Sonstige Arthrotomie des Sternoklavikulargelenkes |
| 77.31.10↔ | Sonstige Knochendurchtrennung an Skapula | 80.49.10↔ | Drchtr v Gikps, Lg o Knrp a Strnkvlkuarglnk |
| 77.31.11↔ | Sonstige Knochendurchtrennung an Klavikula | 80.79.10↔ | Arthroskopische Synovektomie am Sternoklavikulargelenk |
| 77.31.99↔ | So Knochdurchtr an Skap, Klav, Rip und Sternum, So | 80.79.20↔ | Offene Synovektomie am Sternoklavikulargelenk |
| 78.01.00↔ | Knochtx an Skapula, Klav, Rippen und Sternum, n.n.bez. | 80.89.10↔ | Arthr Lok Exz o Destr e Gelläs a Sternoklgel |
| 78.01.10↔ | Knochtx an Skap u Klav, Gefgestielt m mikrovask Anast | 80.89.11↔ | Débridement am Sternoklavikulargelenk |
| 78.01.11↔ | Knochtx an Skap u Klav, Gefgestielt oh mikrovask Anast | 80.89.12↔ | Zystenexstirpation am Sternoklavikulargelenk |
| 78.01.12↔ | Knochentransplantation an Skapula und Klavikula, allogene | 80.89.19↔ | Sonstige Lok Exz oder Destr a Sternoklavikulargelenk |
| 78.01.13↔ | Knorpel-Knochentransplantation an Skapula und Klavikula | 80.99.10↔ | Arthroskopische Exzision am Sternoklavikulargelenk |
| 78.01.19↔ | Kntx an Skp u Klav, so (zB Spg, krtksp Spn, n gfgslts Tx) | 80.99.11↔ | Sonstige Exzision am Sternoklavikulargelenk |
| 78.01.20↔ | Knochentransplantation an Rippen und Sternum, alle Eingriffe | 81.93.10↔ | Naht des Bandapparates der Klavikula |
| 78.01.99↔ | Knochtx an Skapula, Klav, Rippen und Sternum, sonstige | 81.99.12↔ | Arthr Revision eines Gelenkes, Akromioklavikulargelenk |
| 78.21.00↔ | Verkürzungsosteotomie an Skapula, Kalvikula, n.n.bez. | 81.99.13↔ | Arthr Revision eines Gelenkes, Sternoklavikulargelenk |
| 78.21.10↔ | Temporäre Epiphyseodese an Skapula und Klavikula | 81.99.22↔ | Offen Chir Revision eines Gelenkes, Akromioklavikulargelenk |
| 78.21.11↔ | Permanente Epiphyseodese an Skapula und Klavikula | 81.99.23↔ | Offen Chir Revision e Gelenkes, Sternoklavikulargelenk |
| 78.21.12↔ | Therapeutische Epiphyseolyse an Skapula und Klavikula | 81.99.32↔ | Arthr Operation a Gelenkknorpel, Akromioklavikulargelenk |
| 78.21.99↔ | Verkürzungsosteotomie an Skapula, Klavikula, sonstige | 81.99.33↔ | Arthr Operation a Gelkn, Sternoklavikulargelenk |
| 78.41.00↔ | So Plast Reko an Skap, Klav, Rip und Sternum, n.n.bez. | 81.99.42↔ | Offen Chir Operation a Gelenkknorpel, Akromioklavikulargelenk |
| 78.41.10↔ | Sonst plastische Rekonstruktion an Skapula und Klavikula | 81.99.43↔ | Offen Chir Operation a Gelkn, Sternoklavikulargelenk |
| 78.41.20↔ | Sonst plastische Rekonstruktion an Rippen und Sternum | 81.99.52↔ | Arthr und Temporäre Fix e Gelenkes, Akromioklavikulargelenk |
| 78.41.30↔ | So plt Rk an Sp Klav Rp u Str Imp v vtl xpd Ptl Ttrp VEPTR | 81.99.53↔ | Arthr und Temporäre Fix e Gel, Sternoklavikulargelenk |
| 78.41.99↔ | So Plast Reko an Skap, Klav, Rip und Sternum, So | 81.99.92↔ | So offen Chir Op an Gel und Gelkn, Akromioklavikulargelenk |
| 78.51.00↔ | Inn Knchfx oh Rp d Fx an Skp, Klav, Rp u Strn, n.n.bez. | 81.99.93↔ | So offen Chir Op an Gel und Gelkn, Sternoklgel |
| 78.51.99↔ | Inn Knchfx oh Rp d Fx an Skp, Klav, Rp u Strn, so | 84.55.10↔ | Einsetzen von Knochenersatzmaterial, Skap, Klav, Rip und Sternum |

Prozedur EML-5

| | | | |
|-----------|---|-----------|--|
| 79.81.00↔ | Offene Reposition einer Luxation der Schulter, n.n.bez. | 81.81↔ | Partielle Prothese des Schultergelenks |
| 79.81.10↔ | Offene Reposition einer Luxation im Humeroglenoidalgelenk | 81.82.00↔ | Plast Reko b rez Schulterluxation, n.n.bez. |
| 79.81.20↔ | Offene Reposition einer Luxation im Akromioklavikulargelenk | 81.82.10↔ | Plst Rk b rz Schllx, Rf d Lbrm glnoidl, arthr |
| 79.81.99↔ | Offene Reposition einer Luxation der Schulter, sonstige | 81.82.11↔ | Plst Rk b rz Schllx, Kpslrf m Fx a Glnoid, arthr |
| 80.01.00↔ | Arthrotomie zur Prothesenentf an der Schulter, n.n.bez. | 81.82.19↔ | Plast Reko b rez Schulterluxation, sonstige, arthr |
| 80.01.10↔ | Arthrot zur Prothentf an d Schult, Entf e Humeruskprot | 81.82.20↔ | Plast Reko b rez Schullux, Ref d Limbus, offen chir |
| 80.01.11↔ | Arthr z Prthntf an d Schlt, Entf e TEP d Schltrgl | 81.82.21↔ | Plst Rk b rz Schllx, Vrd u hnt Pfnnrndplst |
| 80.01.99↔ | Arthrotomie zur Prothesenentfernung an der Schulter, sonst | 81.82.22↔ | Plast Reko b rez Schullux, Vord u hint Kapselplastik |
| 80.11.00↔ | Sonstige Arthrotomie der Schulter, n.n.bez. | 81.82.29↔ | Plast Reko b rez Schullux, sonstige, offen chir |
| 80.11.10↔ | Arthr Arthrot d Humeroglgel, Gelsp mit Drain | 81.82.99↔ | Plast Reko b rez Schulterluxation, sonstige |
| 80.11.11↔ | Arthr Arthrot d Humeroglgel, Entf freier Gelkörper | 81.83.10↔ | Refixation e osteochondralen Fragm, Humerogel, arthr |
| 80.11.12↔ | Arthrot d Humeroglenoidalgelenkes, Gelsp mit Drain | 81.83.11↔ | Refixation e osteoch Fragm, Humerogel, offen chir |
| 80.11.13↔ | Arthrot d Humeroglenoidalgelenkes, Entf freier Gelkörper | 81.83.12↔ | Refixation e osteoch Fragm, Akromklavikgel, arthr |
| 80.11.19↔ | Sonstige Arthrotomie des Humeroglenoidalgelenkes | 81.83.13↔ | Refixation e osteoch Fragm, Akromklavikgel, offen chir |
| 80.11.20↔ | Arthr Arthrot d Akromioklavgel, Gelsp mit Drain | 81.83.14↔ | Subchondrale Spongiosaplastik, Humerogel, arthr |
| 80.11.21↔ | Arthr Arthrot d Akromioklavgel, Entf freier Gelkörper | 81.83.15↔ | Subchondrale Spongiosaplastik, Humerogel, offen chir |
| 80.11.22↔ | Arthrot des Akromioklavgel, Gelenkspülung mit Drainage | 81.83.16↔ | Subchondrale Spongiosaplastik, Akromklavikgel, arthr |
| 80.11.23↔ | Arthrot d Akromioklavgel, Entf freier Gelenkkörper | 81.83.17↔ | Subchondrale Spongplast, Akromklavikgel, offen chir |
| 80.11.29↔ | Sonstige Arthrotomie des Akromioklavikulargelenkes | 81.83.18↔ | Knrpltx u Implnt v ivt hrg Gwkl, Hmrgl, arthr |
| 80.11.99↔ | Sonstige Arthrotomie der Schulter, sonstige | 81.83.19↔ | Knrpltx u Implnt v ivt hrg Gwkl, Hmrgl, offn chr |
| 80.21.00↔ | Arthroskopie der Schulter, n.n.bez. | 81.83.20↔ | Knrpltx u Implnt v ivt hrg Gwkl, Akrmklvkl, arthr |
| 80.21.10↔ | Diagnostische Arthroskopie der Schulter | 81.83.21↔ | Knrpltx u Implnt v ivt hrg Gwkl, Akrmklvkl, offn chr |
| 80.21.20↔ | Arthr assist Versorgung e Fx a Humeroglenoidalgelenk | 81.83.22↔ | Knorpelglättung, Humeroglenoidalgelenk, arthroskopisch |
| 80.21.99↔ | Arthroskopie der Schulter, sonstige | 81.83.23↔ | Knorpelglättung, Humeroglenoidalgelenk, offen chir |
| 80.41.00↔ | Durchtr von Gelkaps, Lig o Knorp an d Schult, n.n.bez. | 81.83.24↔ | Knorpelglättung, Akromklavikgel, arthroskopisch |
| 80.41.10↔ | Durchtr von Gelkaps, Ligament oder Knorpel a Humerogel | 81.83.25↔ | Knorpelglättung, Akromklavikgel, offen chirurgisch |
| 80.41.20↔ | Durchtr von Gelkaps, Lig oder Knorp a Akromklavikgel | 81.83.26↔ | Subchondrale Knocheneröffnung, Humerogel, arthr |
| 80.41.99↔ | Durchtr von Gelkaps, Lig o Knorp an d Schult, sonstige | 81.83.27↔ | Subchondrale Knocheneröffnung, Humerogel, offen chir |
| 80.71.00↔ | Synovektomie an der Schulter, n.n.bez. | 81.83.28↔ | Subchondrale Knocheneröffnung, Akromklavikgel, arthr |
| 80.71.10↔ | Synovektomie am Humeroglenoidalgelenk | 81.83.29↔ | Subchondrale Knocheröff, Akromklavikgel, offen chir |
| 80.71.11↔ | Synovektomie am Akromioklavikulargelenk | 81.83.30↔ | Sbch Knchröff m Enbr e azll Impl, Hmrgl, arthr |
| 80.71.99↔ | Synovektomie an der Schulter, sonstige | 81.83.31↔ | Sbch Knchröff m Enbr e azll Impl, Akrmklvkl, arthr |
| 80.81.00↔ | So Lok Exz o Destr e Gelläs an d Schult, n.n.bez. | 81.83.32↔ | Refixation des Labrum glenoidale, arthroskopisch |
| 80.81.10↔ | Débridement am Humeroglenoidalgelenk | 81.83.33↔ | Erweiterung des subakromialen Raumes, arthroskopisch |
| 80.81.11↔ | Zystenexstirpation am Humeroglenoidalgelenk | 81.83.34↔ | Kapselraffung mit Fixation am Glenoid, arthroskopisch |
| 80.81.19↔ | Sonstige lokale Exz oder Destr a Humeroglenoidalgelenk | 81.83.39↔ | Ref und Plast a Kapselbapp d Schultergel, so, arthr |
| 80.81.20↔ | Débridement am Akromioklavikulargelenk | 81.83.40↔ | Resektionsarthroplastik am Schultergelenk |
| 80.81.21↔ | Zystenexstirpation am Akromioklavikulargelenk | 81.83.41↔ | Refixation des Limbus, offen chirurgisch |
| 80.81.29↔ | Sonstige lokale Exzision oder Destr a Akromklavikgel | 81.83.42↔ | Vordere und Hintere Pfannenrandplastik |
| 80.81.99↔ | So Lok Exz o Destr e Gelläs an d Schult, So | 81.83.43↔ | Vordere und Hintere Kapselplastik |
| 80.91.00↔ | Sonstige Exzision an der Schulter, n.n.bez. | 81.83.44↔ | Akrmioiplstk m Drchtr d Lgmntm crcoacrmial, offn chr |
| 80.91.10↔ | Arthroskopische Exzision am Humeroglenoidalgelenk | 81.83.49↔ | Ref u Plast a Kapselbapp d Schultergel, so, offen chir |
| 80.91.11↔ | Sonstige Exzision am Humeroglenoidalgelenk | 81.99.11↔ | Arthr Revision eines Gelenkes, Humeroglenoidalgelenk |
| 80.91.20↔ | Arthroskopische Exzision am Akromioklavikulargelenk | 81.99.21↔ | Offen Chir Revision e Gelenkes, Humeroglenoidalgelenk |
| 80.91.21↔ | Sonstige Exzision am Akromioklavikulargelenk | 81.99.31↔ | Arthr Operation a Gelenknorpel, Humeroglenoidalgelenk |
| 80.91.30↔ | Entnahme eines Knorpeltransplantates an der Schulter | 81.99.41↔ | Offen Chir Operation a Gelkn, Humeroglenoidalgelenk |
| 80.91.99↔ | Sonstige Exzision an der Schulter, sonstige | 81.99.51↔ | Arthr und Temporäre Fix e Gel, Humeroglenoidalgelenk |
| 81.23↔ | Schulter-Arthrodese | 81.99.91↔ | Sonstige offen Chir Op an Gel und Gelkn, Humerogel |
| 81.80↔ | Totalprothese des Schultergelenks | 83.63↔ | Plastische Rekonstruktion der Rotatorenmanschette |

Prozedur EML-6

| | | | |
|-----------|--|-----------|---|
| 77.02.00↔ | Sequestrektomie am Humerus, n.n.bez. | 78.02.13↔ | Knorpel-Knochen transplantation am Humerus |
| 77.02.10↔ | Sequestrektomie a Hum, ohne Einl e Medikamententrägers | 78.02.14↔ | So Kntx a Hm (zB atg Spng, krtksp Spn, n gfgstlts Tx) |
| 77.02.11↔ | Sequestrektomie a Hum, mit Einl e Medikamententrägers | 78.02.99↔ | Knochen transplantation am Humerus, sonstige |
| 77.02.99↔ | Sequestrektomie am Humerus, sonstige | 78.22.00↔ | Verkürzungsosteotomie am Humerus, n.n.bez. |
| 77.12.00↔ | Sonstige Knochinzis ohne Knochdurchtr a Hum, n.n.bez. | 78.22.10↔ | Temporäre Epiphyseodese am Humerus |
| 77.12.10↔ | S Knchnz oh Knchdrchtr a Hm, Explr u Knchnb | 78.22.11↔ | Permanente Epiphyseodese am Humerus |
| 77.12.11↔ | Sonstige Knochinzis oh Knchdrchtr a Hum, Fremdkentf | 78.22.12↔ | Therapeutische Epiphyseolyse am Humerus |
| 77.12.12↔ | S Knchnz oh Knchdrchtr a Hm, Enl u Entf e Mdrtrg | 78.22.99↔ | Verkürzungsosteotomie am Humerus, sonstige |
| 77.12.13↔ | Sonstige Knochinzis ohne Knochdurchtr a Hum, Drain | 78.32↔ | Verlängerungsosteotomie am Humerus |
| 77.12.99↔ | Sonstige Knochinzis ohne Knochdurchtr a Hum, sonstige | 78.42↔ | Sonstige plastische Rekonstruktion am Humerus |
| 77.22↔ | Keilosteotomie am Humerus | 78.52.00↔ | Inn Knochfix ohne Reposition d Fx a Hum, n.n.bez. |
| 77.32.10↔ | Kortikotomie bei Segmenttransport am Humerus | 78.52.10↔ | Revision von Osteosynthesematerial (oh Matwechs) a Hum |
| 78.02.00↔ | Knochen transplantation am Humerus, n.n.bez. | 78.52.99↔ | Inn Knochfix ohne Reposition d Fx a Hum, sonstige |
| 78.02.10↔ | Knochtx a Hum, Gefgestielt mit mikrovaskulärer Anast | 79.11.00↔ | Geschl Reposition e Humfx mit inn Knochfix, n.n.bez. |
| 78.02.11↔ | Knochtx a Hum, Gefgestielt ohne mikrovaskuläre Anast | 79.11.10↔ | Gscl Rp e prx Hmfx m in Knfx d Mrkn / Vg o Wklpl / Kdylpl |
| 78.02.12↔ | Knochen transplantation am Humerus, allogene | 79.11.11↔ | Gsch Rp e prox Humfx m inn Knchfix m miminv ballast Tch |

- 79.11.19↔ Gscl Rp e prx Hmfx m S in Kfx (zB d Sb, Dt, Zg/C, wst Pl)
- 79.11.20↔ Gscl Rp e st Hmfx m in Knfx d Mrkn / Vg o Wklp / Kdylpl
- 79.11.21↔ Gsch Rp e sons Humfrk m inn Knchfx m miminv balass Tch
- 79.11.29↔ Gscl Rp e st Hmfx m S in Kfx (zB d Sb, Dt, Zg/C, wst Pl)
- 79.11.99↔ Geschl Reposition e Humfx mit inn Knochfix, sonstige
- 79.21.00↔ Offene Reposition e Humfx ohne Inn Knochfix, n.n.bez.
- 79.21.10↔ Offene Reposition e proximalen Humfx ohne Inn Knochfix
- 79.21.11↔ Off Reposition e Humerusschafffraktur oh Inn Knochfix
- 79.21.12↔ Offene Reposition e dist Humfx ohne Inn Knochfix
- 79.21.99↔ Offene Reposition e Humfx ohne Inn Knochfix, sonstige
- 79.31.00↔ Offene Reposition e Humfx mit inn Knochfix, n.n.bez.
- 79.31.10↔ Off Rp e eif prx Hfx m in Knfx d Mrkn, wks Pl o (Wnkl) Pl

- 79.31.11↔ Off Rp e eif prx Hmfx m S inn Knfx (zB Sb, Dt)
- 79.31.12↔ Off Reposition e Mehrfragmfx d prox Hum m inn Knochfix
- 79.31.20↔ Off Rep e eif Humerusschafffraktur m inn Knochfix
- 79.31.30↔ Off Rp e eif dst Hmfx m in Knfx d Mrkn, wkst Pl o (Wkl) Pl
- 79.31.31↔ Off Rp e eif dst Hmfx m S inn Knfx (zB Sb, Dt)
- 79.31.90↔ Off Rep e Mehrfragmfx So Teile d Hum m inn Knochfix
- 79.31.99↔ Offene Reposition e Humfx mit inn Knochfix, sonstige
- 79.51↔ Offene Reposition einer Epiphysendiastase am Humerus
- 79.61↔ Débridement einer offenen Humerusfraktur
- 84.24↔ Oberarm-Replantation
- 84.55.11↔ Einsetzen von Knochenersatzmaterial, Humerus

Prozedur EML-7

- 00.82↔ Revision einer Knieprothese, Femurkomponente
- 77.05.00↔ Sequestrektomie an Femur, n.n.bez
- 77.05.10↔ Sequestrektomie an Femur, ohne Einlage eines Medträgers
- 77.05.11↔ Sequestrektomie an Femur, m Einlage eines Medträgers
- 77.05.99↔ Sequestrektomie an Femur, sonstige
- 77.15.00↔ Sonstige Knochinzis ohne Knochdurchtr a Fem, n.n.bez.
- 77.15.10↔ S Knchnzs oh Knchdrchr a (snst) Fm, Explr u Knchnb
- 77.15.11↔ Sonstige Knochinzis oh Knochdurchtr a Fem, Fremdkentf
- 77.15.12↔ S Knchnzs oh Knchdrchr a Fm, Enl u Entf e Mdrtrg
- 77.15.13↔ Sonstige Knochinzis ohne Knochdurchtr a Fem, Drain
- 77.15.20↔ S Knchnzs oh Knchdrchr a Fm, Explr u Knchnb a Schnklh
- 77.15.99↔ Sonstige Knochinzis ohne Knochdurchtr a Fem, sonstige
- 77.25.00↔ Keilosteotomie am Femur, n.n.bez.
- 77.25.10↔ Keilosteotomie am Schenkelhals
- 77.25.20↔ Keilosteotomie am sonstigen Femur
- 77.25.99↔ Keilosteotomie am Femur, sonstige
- 77.35.00↔ Sonstige Knochendurchtrennung am Femur, n.n.bez.
- 77.35.10↔ De-)Rotationsosteotomie am Schenkelhals
- 77.35.11↔ Kortikotomie bei Segmenttransport am Schenkelhals
- 77.35.12↔ Kompl (mehrd) Osteotomie (m Achsenk) a Schenkelhals
- 77.35.19↔ Sonstige Knochendurchtrennung am Schenkelhals
- 77.35.20↔ (De-)Rotationsosteotomie an sonstigen Teilen des Femurs
- 77.35.21↔ Kortikot b Segmenttra an sonstigen Teilen d Femurs
- 77.35.22↔ Kmpl (mehrd) Osteot (m Achsnk) an snst Teil d Fmrs
- 77.35.23↔ Sonstige Knochendurchtr an sonstigen Teilen d Femurs
- 77.35.99↔ Sonstige Knochendurchtrennung am Femur, sonstige
- 78.05.00↔ Knochenransplantation am Femur, n.n.bez.
- 78.05.10↔ Knocht x a Fem, Gefgestielt mit mikrovaskulärer Anast
- 78.05.11↔ Knocht x a Fem, Gefgestielt, ohne mikrovaskuläre Anast
- 78.05.12↔ Knochenransplantation am Femur, allogon
- 78.05.13↔ Knorpel-Knochenransplantation am Femur
- 78.05.19↔ S Kntx a Fm (zB Atg Spng, krtksp Spn, N Gfgstlt Tx)
- 78.05.99↔ Knochenransplantation am Femur, sonstige

- 78.25.00↔ Verkürzungsosteotomie am Femur, n.n.bez.
- 78.25.10↔ Temporäre Epiphyseodese am Schenkelhals
- 78.25.11↔ Permanente Epiphyseodese am Schenkelhals
- 78.25.12↔ Therapeutische Epiphyseolyse am Schenkelhals
- 78.25.19↔ Sonstige Verkürzungsosteotomie am Schenkelhals
- 78.25.20↔ Temporäre Epiphyseodese an sonstigen Teilen des Femur
- 78.25.21↔ Permanente Epiphyseodese an sonstigen Teilen des Femur
- 78.25.22↔ Therapeutische Epiphyseolyse an sonstigen Teilen des Femur
- 78.25.99↔ Verkürzungsosteotomie am Femur, sonstige
- 78.35.00↔ Verlängerungsosteotomie am Femur, n.n.bez.
- 78.35.10↔ Verlängerungsosteotomie am Schenkelhals
- 78.35.19↔ Verlängerungsosteotomie an sonstigen Teilen des Femur
- 78.35.99↔ Verlängerungsosteotomie am Femur, sonstige
- 78.45↔ Sonstige plastische Rekonstruktion am Femur
- 78.55.00↔ Inn Knochfix ohne Reposition d Fx a Fem, n.n.bez.
- 78.55.10↔ Revision von Osteosynthesematerial (oh Matwechs) a Fem
- 78.55.99↔ Inn Knochfix ohne Reposition d Fx a Fem, sonstige
- 79.15.00↔ Geschl Reposition e Femurfx mit inn Knochfix, n.n.bez.
- 79.15.10↔ Geschl Reposition e dist Femurfx mit inn Knochfix
- 79.15.20↔ Geschl Reposition e sonstigen Femurfx mit inn Knochfix
- 79.15.99↔ Geschl Reposition e Femurfx mit inn Knochfix, sonstige
- 79.25↔ Off Rep einer Femurfraktur ohne innere Knochenfixation
- 79.35.00↔ Offene Reposition e Femurfx mit inn Knochfix, n.n.bez.
- 79.35.10↔ Offene Reposition e Hüftkopffraktur mit inn Knochfix
- 79.35.11↔ Off Rep e Schhfx und prox Femurfx m inn Knochfix
- 79.35.12↔ Offene Reposition e Femurschafffraktur m inn Knochfix
- 79.35.13↔ Offene Reposition e dist Femurfx mit inn Knochfix
- 79.35.99↔ Offene Reposition e Femurfx mit inn Knochfix, sonstige
- 79.55↔ Offene Reposition einer Epiphysendiastase am Femur
- 79.65↔ Débridement einer offenen Femurfraktur
- 84.28↔ Oberschenkel-Replantation
- 84.55.16↔ Einsetzen von Knochenersatzmaterial, Femur

Prozedur EML-8

- 77.07.00↔ Sequestrektomie an Tibia und Fibula, n.n.bez.
- 77.07.10↔ Sequestrektomie an Tibia und Fib, ohne Einl e Medtrg
- 77.07.11↔ Sequestrektomie an Tibia und Fib, m Einl e Medtrg
- 77.07.99↔ Sequestrektomie an Tibia und Fibula, sonstige
- 77.17.00↔ So Knochinzis oh Knochdurchtr an Tib und Fib, n.n.bez.
- 77.17.10↔ S Knchnzs oh Knchdrchr an Tb u Fb, Explr u Knchnb
- 77.17.11↔ So Knochinzis oh Knochdurchtr an Tib u Fib, Fremdkentf
- 77.17.12↔ S Knchnzs oh Knchdrchr an Tb u Fb, Enl u Entf e Mdrtrg
- 77.17.13↔ So Knochinzis oh Knochdurchtr an Tibia und Fib, Drain
- 77.17.99↔ So Knochinzis oh Knochdurchtr an Tibia und Fib, So
- 77.27.00↔ Keilosteotomie an Tibia und Fibula, n.n.bez.
- 77.27.10↔ Keilosteotomie an der Tibia
- 77.27.20↔ Keilosteotomie an der Fibula
- 77.27.99↔ Keilosteotomie an Tibia und Fibula, sonstige
- 77.37.00↔ Sonst Knochendurchtrennung an Tibia und Fibula, n.n.bez.
- 77.37.10↔ (De-)Rotationsosteotomie an der Tibia
- 77.37.11↔ Vlgsiernd o vrsiernd (D)rtionssttm an d Tb
- 77.37.12↔ Kortikotomie bei Segmenttransport an der Tibia
- 77.37.13↔ Kompl (mehrd) Osteotomie (m Achsenk) an d Tibia

- 77.37.19↔ Sonstige Knochendurchtrennung an der Tibia
- 77.37.20↔ (De-)Rotationsosteotomie an der Fibula
- 77.37.21↔ Kortikotomie bei Segmenttransport an der Fibula
- 77.37.22↔ Kompl (mehrd) Osteotomie (m Achsenk) an d Fib
- 77.37.29↔ Sonstige Knochendurchtrennung an der Fibula
- 77.37.99↔ Sonst Knochendurchtrennung an Tibia und Fibula, sonst
- 78.07.00↔ Knochenransplantation an Tibia und Fibula, n.n.bez.
- 78.07.10↔ Knocht x an d Tibia, Gefgestielt m mikrovask Anast
- 78.07.11↔ Knocht x an d Tibia, Gefgestielt ohne mikrovask Anast
- 78.07.12↔ Knochenransplantation an der Tibia, allogon
- 78.07.13↔ Knorpel-Knochenransplantation an der Tibia
- 78.07.19↔ So Kntx an d Tb (zB atg Spng, krtksp Spn, n gfgstlt Tx)
- 78.07.20↔ Knocht x an d Fib, gfggestielt m mikrovaskulärer Anast
- 78.07.21↔ Knocht x an d Fib, gfggestielt ohne mikrovask Anast
- 78.07.22↔ Knochenransplantation an der Fibula, allogon
- 78.07.23↔ Knorpel-Knochenransplantation an der Fibula
- 78.07.29↔ So Kntx an d Fb (zB atg Spng, krtksp Spn, n gfgstlt Tx)
- 78.07.99↔ Knochenransplantation an Tibia und Fibula, sonstige
- 78.27.00↔ Verkürzungsosteotomie an Tibia und Fibula, n.n.bez.

| | | | |
|-----------|---|-----------|---|
| 78.27.10↔ | Temporäre Epiphyseodese an der Tibia | 79.36.10↔ | Off Rp e einf Fx prx Tb m inn Knchfx d (Blount)Klm o int Drht |
| 78.27.11↔ | Permanente Epiphyseodese an der Tibia | 79.36.11↔ | Off Rep e einf Fx d prox Tib m inn Knochfx d Schraube |
| 78.27.12↔ | Therapeutische Epiphyseolyse an der Tibia | 79.36.12↔ | Off Rep e einf Fx d prox Tibia m so inn Knochfx |
| 78.27.19↔ | Sonstige Verkürzungsosteotomie an der Tibia | 79.36.13↔ | Off Rp e Mhrfrgmfx d prx Tb m inn Knchfx d (Blount)Klm |
| 78.27.20↔ | Temporäre Epiphyseodese an der Fibula | 79.36.14↔ | Off Rep e Mehrfrgmfx d prox Tibia m so inn Knochfx |
| 78.27.21↔ | Permanente Epiphyseodese an der Fibula | 79.36.20↔ | Off Rep e einf Tibiaschafffraktur m inn Knochfx |
| 78.27.22↔ | Therapeutische Epiphyseolyse an der Fibula | 79.36.30↔ | Off Rp e einf Fx d dst Tb m inn Knchfx d Mrkn o wnkst Pl |
| 78.27.29↔ | Sonstige Verkürzungsosteotomie an der Fibula | 79.36.31↔ | Off Rp e einf Fx d dstaeln Tb m inn Knchfx d so Pl |
| 78.27.99↔ | Verkürzungsosteotomie an Tibia und Fibula, sonstige | 79.36.32↔ | Off Rep e einf Fx d dist Tibia m So inn Knochfx |
| 78.37↔ | Verlängerungsosteotomie an Tibia und Fibula | 79.36.40↔ | Off Rep e Mehrfrgmfx so Teile d Tibia m inn Knochfx |
| 78.47.00↔ | Sonst plastische Rekonstruktion an Tibia u Fibula, n.n.bez. | 79.36.50↔ | Off Reposition e einf Fx d prox Fib m inn Knochfx |
| 78.47.10↔ | Sonstige plastische Rekonstruktion an Tibia | 79.36.51↔ | Off Reposition e Mehrfrgmfx d prox Fib m inn Knochfx |
| 78.47.20↔ | Sonstige plastische Rekonstruktion an Fibula | 79.36.60↔ | Off Rp e einf Fblschftfrkr m inn Knchfx d Mrkn |
| 78.47.99↔ | Sonst plastische Rekonstruktion an Tibia und Fibula, sonst | 79.36.61↔ | Off Rep e einf Fibulaschafffraktur m so inn Knochfx |
| 78.57.00↔ | Inn Knochfx oh Rep d Fx an Tibia und Fib, n.n.bez. | 79.36.62↔ | Off Rp e Mhrfrgmfx d Fblschfts m inn Knchfx d (wnkst) Pl |
| 78.57.10↔ | Revision von Osteosynthmat (oh Matwechs) an d Tibia | 79.36.63↔ | Off Rp e Mhrfrgmfx d Fblschfts m so inn Knchfx |
| 78.57.20↔ | Revision von Osteosynthmat (oh Matwechs) an d Fib | 79.36.70↔ | Off Rp e einf Fx d dst Fb m inn Knchfx d (Blount)Klm |
| 78.57.99↔ | Inn Knochfx oh Rep d Fx an Tibia und Fib, sonstige | 79.36.71↔ | Off Rep e einf Fx d dist Fib m inn Knochfx d Pl |
| 79.16.00↔ | Geschl Rep e Fx an Tib u Fib m inn Knochfx, n.n.bez. | 79.36.72↔ | Off Rep e einf Fx d dist Fib m sonstiger inn Knochfx |
| 79.16.10↔ | Geschl Rep e prox Tibiafraktur m inn Knochfx d Markn | 79.36.73↔ | Off Reposition e Mehrfrgmfx d dist Fib m inn Knochfx |
| 79.16.11↔ | Gsch Rp e prox Tibfrk m inn Knchfx m miminv balass Tch | 79.36.99↔ | Off Rep e Fx an Tibia und Fib m inn Knochfx, sonstige |
| 79.16.29↔ | Gschl Rp e dst Tbiafx m S inn Knfx (zB d Sb, Pl, Dt) | 79.56.00↔ | Off Rep e Epiphysdiast an Tibia und Fib, n.n.bez. |
| 79.16.30↔ | Geschl Rep e sonst Tibiafraktur m inn Knochfx d Markn | 79.56.10↔ | Offene Reposition e Epiphysdiast an d proximalen Tibia |
| 79.16.31↔ | Gsch Rp e sons Tibfrk m inn Knchfx m miminv balass Tch | 79.56.11↔ | Off Reposition e Epiphysdiastase an der distale Tibia |
| 79.16.39↔ | Gschl Rp e snst Tbiafx m S inn Knfx (zB d Sb, Pl, Dt) | 79.56.20↔ | Offene Reposition e Epiphysdiast an d proximalen Fib |
| 79.16.40↔ | Geschl Rep e dist Fibulafx m inn Knochfx d Markn | 79.56.21↔ | Off Rep einer Epiphysdiastase an der distalen Fibula |
| 79.16.49↔ | Gschl Rp e dst Fblfx m S inn Knfx (zB d Sb, Pl, Dt) | 79.56.99↔ | Off Rep e Epiphysdiast an Tibia und Fib, sonstige |
| 79.16.50↔ | Geschl Rep e sonstigen Fibulafx m inn Knochfx d Markn | 79.66↔ | Débridement einer offenen Fraktur an Tibia und Fibula |
| 79.16.59↔ | Gschl Rp e snst Fblfx m S inn Knfx (zB d Sb, Pl, Dt) | 80.96.00↔ | Sonstige Exzision am Knie, n.n.bez. |
| 79.16.99↔ | Geschl Rep e Fx an Tibia und Fib m inn Knochfx, So | 81.99.1b↔ | Arthr Revision e Gel, Proximales Tibiofibulargelenk |
| 79.26.00↔ | Off Rep e Fx an Tib und Fib oh Inn Knochfx, n.n.bez. | 81.99.2b↔ | Offen Chir Revision e Gel, Prox Tibiofibulargelenk |
| 79.26.10↔ | Off Reposition e prox Tibiafraktur oh Inn Knochfx | 81.99.3b↔ | Arthr Operation a Gelkn, Proximales Tibiofibulargelenk |
| 79.26.11↔ | Off Reposition e Tibiaschafffraktur ohne Inn Knochfx | 81.99.4b↔ | Offen Chir Op a Gelkn, Proximales Tibiofibulargelenk |
| 79.26.12↔ | Off Reposition e dist Tibiafraktur ohne Inn Knochfx | 81.99.5b↔ | Arthr und Temporäre Fix e Gel, Prox Tibiofibulargelenk |
| 79.26.20↔ | Off Reposition e proximalen Fibulafx ohne Inn Knochfx | 81.99.9a↔ | So offen Chir Op an Gel und Gelkn, Prox Tibiofibgel |
| 79.26.21↔ | Off Reposition e Fibulaschafffraktur ohne Inn Knochfx | 84.27.10↔ | Replantation vom Unterschenkel im Kniebereich |
| 79.26.22↔ | Offene Reposition e dist Fibulafx ohne Inn Knochfx | 84.27.99↔ | Replantation von Unterschenkel oder Sprunggelenk, sonst |
| 79.26.99↔ | Off Rep e Fx an Tibia und Fib oh Inn Knochfx, so | 84.55.18↔ | Einsetzen von Knochenersatzmaterial, Tibia |
| 79.36.00↔ | Off Rep e Fx an Tibia und Fib m inn Knochfx, n.n.bez. | 84.55.19↔ | Einsetzen von Knochenersatzmaterial, Fibula |

Prozedur EML-9

| | | | |
|-----------|--|-----------|---|
| 03.02↔ | Relaminektomie | 78.49.33↔ | Kmpl Rk d Ws (z.B. b Kyphs) d drs Krr oh vntrls Rleas |
| 03.53.11↔ | Geschl Reposition e Wirbelfraktur mit externer Fix | 78.49.34↔ | Kmpl Rk d Ws (z.B. b Kyphs) d drs Krr m vntr Rleas |
| 03.53.20↔ | Offene Reposition einer Wirbelfraktur | 78.49.35↔ | Kompl Reko d Ws (z.B. b Kyphose) d dorsoventrale Korr |
| 77.19.20↔ | Knocheninzision an d Wirbelsäule, Explor und Knochenbo | 78.49.36↔ | Knt u plysgmntl drs Ldrspnd (DLS) n Zielk (zB b Kyphs) |
| 77.19.21↔ | Knocheninzision an d Wirbelsäule, Fremdkentf | 78.49.37↔ | Klt u trdklr Sbtcrknstm (zB n Tsn o HsYL) (zB b Kyphs) |
| 77.19.22↔ | Knochinzis an d Wirbelsäule, Einl und Entf von Medtr | 78.49.38↔ | Klt u mnsgmtl zvkthrk Ldsp zB n Msn, Ut o Sns zB b Kyphs |
| 77.19.23↔ | Knocheninzision an der Wirbelsäule, Drainage | 78.49.40↔ | Kpl Rk d Ws d Wt Ep mt K a FGsLg [Sp My A (SMA)St], 1 KI |
| 77.19.29↔ | Sonstige Knocheninzision an der Wirbelsäule | 78.49.41↔ | Kpl Rk d Ws d Wt Ep mt K a FGsLg [Sp My A (SMA)St], 2 K |
| 77.29.20↔ | Keilosteotomie am Wirbel | 78.49.42↔ | Kpl Rk d Ws d Wt Ep mt K a FGsLg [Sp My A (SMA)St], 3 K |
| 77.69.11↔ | Lok Resektion von Knochenläsion o -gewebe an Wirbelkörpern | 78.49.43↔ | Kpl Rk d Ws d Wt Ep mt K a FGsLg [Sp My A (SMA)St], 4 K |
| 77.69.21↔ | Debridement an der Wirbelsäule | 78.49.44↔ | Kpl Rk d Ws d Wt Ep mt K a FGsLg [Sp My A (SMA)St], 5 K |
| 77.89.20↔ | Sonstige partielle Knochenresektion an e Wirbel, Densresektion | 78.49.45↔ | Kpl Rk d Ws d Wt Ep mt K a FGsLg [Sp My A (SMA)St], 6 K |
| 77.89.21↔ | Sonst partielle Knochenresektion an einem Wirbel, Corpus | 78.49.46↔ | Kpl Rk d Ws d Wt Ep mt K a FGsLg [Sp My A (SMA)St], 7 K |
| 77.89.22↔ | Sonstige part Knochenresektion an e Wirbel, sonstige Teile | 78.49.47↔ | Kpl Rk d Ws d Wt Ep mt K a FGsLg [Sp My A (SMA)St], 8 K |
| 77.99.20↔ | Totale Resektion eines Wirbelkörpers | 78.49.48↔ | Kpl Rk d Ws d Wt Ep mt K a FGsLg [Sp My A (SMA)St], 9 K |
| 78.49.20↔ | Wirbelkörperersatz (z.B. bei Kyphose), n.n.bez. | 78.49.4a↔ | Kpl Rk d Ws d Wt Ep mt K a FGsLg [Sp My A (SMA)St], 10 K |
| 78.49.21↔ | Wirbelkers d Implant (z.B. b Kyphose): 1 Wirbelk | 78.49.4b↔ | Kpl Rk d Ws d Wt Ep mt K a FGsLg [Sp My A (SMA)St], 11 K |
| 78.49.22↔ | Wirbelkers d Implant (z.B. b Kyphose): 2 Wirbelk | 78.49.4c↔ | Kpl Rk d Ws d Wt Ep mt K a FGsLg [Sp My A (SMA)St], 12 K |
| 78.49.23↔ | Wirbelkers d Implant (z.B. b Kyphose): 3 Wirbelk | 78.49.4d↔ | Kl Rk d Ws d Wt Ep m K a FGLg [Sp M A (SMA)St], 13 u mr K |
| 78.49.24↔ | Wirbelkers d Implant (z.B. b Kyphose): 4 Wirbelk | 78.49.4e↔ | Kmpl Rk d Ws (z.B. b Skl) d drsvntrl Epphysd |
| 78.49.25↔ | Wrbklrs d Implnt (z.B. b Kyphs): 5 o mhr Wrbkl | 78.49.4f↔ | Kmpl Rk d Ws (z.B. b Skl) d untrl Epphysd m drs Wrbfls |
| 78.49.26↔ | Wirbelkers d So Mat (z.B. b Kyphose), 1 Wirbelk | 78.49.4g↔ | Kmpl Rk d Ws (z.B. b Skl) d bltrl Epphysd m drs Wrbfls |
| 78.49.27↔ | Wirbelkers d So Mat (z.B. b Kyphose), 2 Wirbelk | 78.49.50↔ | Drs o vnt instrmnt Krrktrspndyl (z.B. b Skl), n.n.bez. |
| 78.49.28↔ | Wirbelkers d So Mat (z.B. b Kyphose), 3 Wirbelk | 78.49.51↔ | Drs istmt Krspsy (zB b Skl), N prmstb, 3-6 Sg |
| 78.49.29↔ | Wirbelkörperersatz (z.B. bei Kyphose), sonstige | 78.49.52↔ | Drs istmt Krspsy (zB b Skl), N prmstb, 7-10 Sg |
| 78.49.2a↔ | Wirbelkers d So Mat (z.B. b Kyphose), 4 o mehr Wirbelk | 78.49.53↔ | Drs instrmnt Krspsy (zB b Skl), N prmstb, 11 o mr Sg |
| 78.49.31↔ | Kompl Reko d Ws (z.B. b Kyphose) d vord Abstützspan | 78.49.54↔ | Drs istmt Krspsy (zB b Skl), prmstb, 3-6 Sg |
| 78.49.32↔ | Kmpl Rk d Ws (zB b Kyphs) d Kyphktmie (zB n LndsthSlzr) | 78.49.55↔ | Drs istmt Krspsy (zB b Skl), prmstb, 7-10 Sg |

| | | | |
|-----------|---|-----------|--|
| 78.49.56↔ | Drs istmt Krspdy (zB b Skl), prmsb, 11 o mr Sg | 81.06↔ | Lumbale und lumbosakrale Spodylodese, ventraler Zugang |
| 78.49.57↔ | Vnt istmt Krspdy (zB b Skl), N prmsb, 3-6 Sg | 81.07↔ | Lumbale und lumbosakrale Spodylod, intratransverser Zugang |
| 78.49.58↔ | Vnt istmt Krspdy (zB b Skl), N prmsb, 7-10 Sg | 81.08↔ | Lumbale und lumbosakrale Spodylodese, dorsaler Zugang |
| 78.49.59↔ | Drs o vnt instrmnt Krrktrspndyl (z.B. b Skl), so | 81.30↔ | Reoperation einer Spodylodese, n.n.bez. |
| 78.49.5a↔ | Vnt instrmnt Krspdy (zB b Skl), N prmsb, 11 o mr Sg | 81.31↔ | Reoperation einer Spodylodese an Atlas-Axis |
| 78.49.5b↔ | Vnt istmt Krspdy (zB b Skl), prmsb, 3-6 Sg | 81.32↔ | Reop e sonst zervikalen Spodylodes m ventralem Zugang |
| 78.49.5c↔ | Vnt istmt Krspdy (zB b Skl), prmsb, 7-10 Sg | 81.33↔ | Reop e sonstigen zervikalen Spodylodese m dors. Zugang |
| 78.49.5d↔ | Vnt istmt Krspdy (zB b Skl), prmsb, 11 o mr Sg | 81.34↔ | Reop e dors u dorsolumb Spodylodes, ventraler Zugang |
| 78.49.60↔ | Drs u vnt kmb istmt Krspdy (zB b Skl), nnbz | 81.35↔ | Reop e dors und dorsolumb Spodylodese, dors. Zugang |
| 78.49.61↔ | Drs u vnt kb istmt Krrktrspndyl (zB b Skl) N prmsb, 3-6 Sg | 81.36↔ | Reop e lumb u lumbosakr Spodylodes, ventraler Zugang |
| 78.49.62↔ | Drs u vnt kb istmt Krrktrspndyl (zB b Skl) N prmsb, 7-10 Sg | 81.37↔ | Reop e lmb u lmbskr Spndyls, intrtrnsvrs Zg |
| 78.49.63↔ | Drs u vnt kb istmt Krspdy (zB b Skl) N prmsb, 11 o mr Sg | 81.38↔ | Reop e lumb und lumbosakr Spodylodese, dors. Zugang |
| 78.49.64↔ | Drs u vnt kb istmt Krspdy (zB b Skl), prmsb, 3-6 Sg | 81.39↔ | Reoperation einer Spodylodese, n.a.klass. |
| 78.49.65↔ | Drs u vnt kb istmt Krspdy (zB b Skl), prmsb, 7-10 Sg | 81.62.00↔ | Spodylodes o Reop e Spodylodes v 2 Wirb, n.n.bez. |
| 78.49.66↔ | Drs u vnt kb istmt Krspdy (zB b Skl), prmsb, 11 o mr Sg | 81.62.10↔ | Spodylodese von 2 Wirbeln, dorsal |
| 78.49.69↔ | Drs u vnt kmb instrmnt Krrktrspndyl (z.B. b Skl), so | 81.62.11↔ | Spodylodes v 2 Wirbeln, dors u vent komb, interkorp |
| 78.49.70↔ | Komplexe Rekonstruktion der Wirbelsäule, n.n.bez. | 81.62.12↔ | Spodylodese von 2 Wirbeln, ventral, interkorporell |
| 78.49.71↔ | Kmpl Rk d Ws (zB b Skl) d sbkt Hrrngtnistmtion (b Knd) | 81.62.13↔ | Spodylodese von 2 Wirbeln, dorsal, dynamisch |
| 78.49.79↔ | Komplexe Rekonstruktion der Wirbelsäule, sonstige | 81.62.20↔ | Spodylodese von 3 Wirbeln, dorsal |
| 78.50.00↔ | Inn Knochfix oh Rep d Fx, oh Ang d Lok, n.n.bez. | 81.62.21↔ | Spodylodes v 3 Wirbeln, dors u vent komb, interkorp |
| 78.50.11↔ | Knochenfixation an der Wirbelsäule | 81.62.22↔ | Spodylodese von 3 Wirbeln, ventral, interkorporell |
| 78.50.30↔ | Osteosyntheseverfahren an der Wirbelsäule, n.n.bez. | 81.62.23↔ | Spodylodese von 3 Wirbeln, dorsal, dynamisch |
| 78.50.31↔ | Osteosynthese durch Schrauben an der Wirbelsäule | 81.62.99↔ | Spodylodese o Reop e Spodylodes v 23 Wirbeln, so |
| 78.50.32↔ | Osteosynthese durch Drahtcerclage an der Wirbelsäule | 81.63.00↔ | Spodylodes o Reop e Spodylodes v 48 Wirb, n.n.bez. |
| 78.50.33↔ | Osteosynthese durch Klammersystem an der Wirbelsäule | 81.63.10↔ | Spodylodese von 4 - 6 Wirbeln, dorsal |
| 78.50.34↔ | Osteosynthese durch Hakenplatten an der Wirbelsäule | 81.63.11↔ | Spodylodes v 4 6 Wirb, dors u vent komb, interkorp |
| 78.50.35↔ | Osteosynthese durch Schrauben-Stabsystem an der Wirbelsäule | 81.63.12↔ | Spodylodese von 4 - 6 Wirbeln, ventral, interkorporell |
| 78.50.36↔ | Osteosyn d ventrales SchraubenPlattensystem an d Ws | 81.63.13↔ | Spodylodese von 4 - 6 Wirbeln, dorsal, dynamisch |
| 78.50.37↔ | Osteosyn d dorsales SchraubenPlattensystem an d Ws | 81.63.20↔ | Spodylodese von 7 - 8 Wirbeln, dorsal |
| 78.50.39↔ | Osteosyntheseverfahren an der Wirbelsäule, sonstige | 81.63.21↔ | Spodylodes v 7 8 Wirb, dors u vent komb, interkorp |
| 78.59.20↔ | Rev von Osteosynthmat (oh Matwechs) an d Wirbelsäule | 81.63.22↔ | Spodylodese von 7 - 8 Wirbeln, ventral, interkorporell |
| 78.69.61↔ | Entfernung von Osteosynthesematerial an Wirbelsäule | 81.63.23↔ | Spodylodese von 7 - 8 Wirbeln, dorsal, dynamisch |
| 78.69.65↔ | KnImEm an and nä bz Kn, au Gschk, Ef e Kn(tl)stz an d Ws | 81.63.99↔ | Spodylodese o Reop e Spodylodese von 48 Wirbeln, so |
| 79.89.20↔ | Offene Reposition einer Luxation der Iliosakralgelenkes | 81.64.00↔ | Spndyls o Reop e Spndyls v 9 o mhr Wrb, n.n.bez. |
| 80.19.30↔ | Arthr Arthrot d Iliosakralgelenkes, Gelsp mit Drain | 81.64.10↔ | Spodylodese von 9 oder mehr Wirbeln, dorsal |
| 80.19.31↔ | Arthr Arthrot d Iliosakrgel, Entf freier Gelkörper | 81.64.11↔ | Spndyls v 9 o mhr Wrb, drs u vnt kmb, intrkrprl |
| 80.19.32↔ | Arthr Arthrot d Iliosakrgel, Einl oder Entf e Medträg | 81.64.99↔ | Spodylodes o Reop e Spodylodes v 9 o mehr Wirb, so |
| 80.19.40↔ | Arthrot d Iliosakralgelenkes, Gelenkspülung mit Drain | 81.65.00↔ | Vertebroplastik, n.n.bez. |
| 80.19.41↔ | Arthrot d Iliosakralgelenkes, Entf freier Gelenkkörper | 81.65.10↔ | Vertebroplastik, 1 Wirbelkörper |
| 80.19.49↔ | Sonstige Arthrotomie des Iliosakralgelenkes | 81.65.11↔ | Vertebroplastik, 2 Wirbelkörper |
| 80.50↔ | Exzision oder Destr e Disc intervertebralis, n.n.bez. | 81.65.12↔ | Vertebroplastik, 3 Wirbelkörper |
| 80.51.00↔ | Exzision eines Discus intervertebralis, n.n.bez. | 81.65.13↔ | Vertebroplastik, 4 und mehr Wirbelkörper |
| 80.51.10↔ | Exzision eines Discus intervertebralis, offen chirurgisch | 81.65.99↔ | Vertebroplastik, sonstige |
| 80.51.11↔ | Exzision zweier Disci intervertebrales, offen chirurgisch | 81.66.00↔ | Kyphoplastik, n.n.bez. |
| 80.51.12↔ | Exz dreier o mehr Disci intervertebrales, offen chir | 81.66.10↔ | Kyphoplastik, 1 Wirbelkörper |
| 80.51.20↔ | Exzision eines Discus intervertebralis, perkutan Endoskopie | 81.66.11↔ | Kyphoplastik, 2 Wirbelkörper |
| 80.51.99↔ | Exzision eines Discus intervertebralis, sonstige | 81.66.12↔ | Kyphoplastik, 3 Wirbelkörper |
| 80.52↔ | Intervertebrale Chemonukleolyse | 81.66.13↔ | Kyphoplastik, 4 und mehr Wirbelkörper |
| 80.59.00↔ | Sonstige Diskusdestruktion, n.n.bez. | 81.66.99↔ | Kyphoplastik, sonstige |
| 80.59.10↔ | Sonst Diskusdestruktion, Entf eines freien Sequesters | 81.99.16↔ | Arthroskopische Revision eines Gelenkes, Iliosakralgelenk |
| 80.59.20↔ | Sonstige Diskusdestruktion, Reoperation bei Rezidiv | 81.99.26↔ | Offen chirurgische Revision eines Gelenkes, Iliosakralgelenk |
| 80.59.21↔ | Sonstige Diskdestr, Reop m Radikulolyse b Rezidiv | 81.99.36↔ | Arthroskopische Operation am Gelenkknorpel, Iliosakralgelenk |
| 80.59.30↔ | Sonst Diskusdestruktion, Dekompression mit Nucleoplastik | 81.99.46↔ | Offen chirurgische Op am Gelenkknorpel, Iliosakralgelenk |
| 80.59.40↔ | S Dskdstr, Mnmlnvs Thmmdltion d Bndscheib | 81.99.56↔ | Arthr und Temporäre Fix e Gelenkes, Iliosakralgelenk |
| 80.59.50↔ | S Dskdstr, Dsksrknstrktion m zllbsiertn Bndscheibnrstz | 81.99.97↔ | Sonstige offen Chir Op an Gel und Gelkn, Iliosgel |
| 80.59.99↔ | Sonstige Diskusdestruktion, sonstige | 84.51.00↔ | Einsetzen von interkorporellen Implantaten, n.n.bez. |
| 80.79.11↔ | Arthroskopische Synovektomie am Iliosakralgelenk | 84.51.10↔ | Einsetzen von interkorporellen Cages, 1 Segment |
| 80.79.21↔ | Offene Synovektomie am Iliosakralgelenk | 84.51.11↔ | Einsetzen von interkorporellen Cages, 2 Segmente |
| 80.89.20↔ | Arthr lokale Exz oder Destr e Gelläs a Iliosgel | 84.51.12↔ | Einsetzen von interkorporellen Cages, 3 Segmente |
| 80.89.21↔ | Débridement am Iliosakralgelenk | 84.51.13↔ | Einsetzen von interkorporellen Cages, 4 oder mehr Segmente |
| 80.89.22↔ | Zystenexstirpation am Iliosakralgelenk | 84.51.99↔ | Einsetzen von interkorporellen Implantaten, sonstige |
| 80.89.29↔ | Sonstige lokale Exzision oder Destr a Iliosakralgelenk | 84.59↔ | Einsetzen von sonstiger vertebralen Vorrichtung |
| 80.99.20↔ | Arthroskopische Exzision am Iliosakralgelenk | 84.60↔ | Einsetzen von Diskusprothese, nicht näher bezeichnet |
| 80.99.21↔ | Sonstige Exzision am Iliosakralgelenk | 84.61↔ | Einsetzen von partieller Diskusprothese, zervikal |
| 81.00↔ | Spodylodese, n.n.bez. | 84.62↔ | Einsetzen von totaler Diskusprothese, zervikal |
| 81.01↔ | Spodylodese an Atlas-Axis | 84.63↔ | Einsetzen von Diskusprothese, thorakal |
| 81.02↔ | Sonstige zervikale Spodylodese mit ventralem Zugang | 84.64↔ | Einsetzen von partieller Diskusprothese, lumbosakral |
| 81.03↔ | Sonstige zervikale Spodylodese mit dorsalem Zugang | 84.65↔ | Einsetzen von totaler Diskusprothese, lumbosakral |
| 81.04↔ | Dorsale und dorsolumbale Spodylodese, ventraler Zugang | 84.66.00↔ | Rev o Ersetz von künstl Diskproth, zervikal, n.n.bez. |
| 81.05↔ | Dorsale und dorsolumbale Spodylodese, dorsaler Zugang | 84.66.10↔ | Ersetzen von künstlicher Diskusprothese, zervikal |

Funk
EML

| | | | |
|-----------|--|-----------|---|
| 84.66.20↔ | Revision von künstlicher Diskusprothese, zervikal | 84.69.20↔ | Revision von künstlicher Diskusprothese |
| 84.66.99↔ | Rev o Ersetz von künstl Diskproth, zervikal, sonstige | 84.69.99↔ | Revision o Ers von künstlicher Diskusprothese, sonst |
| 84.67↔ | Revision oder Ers von künstlicher Diskusprothese, thorakal | 84.81.00↔ | Revision von interspinösen Implantaten, n.n.bez. |
| 84.68.00↔ | Rev o Ersetz von künstl Diskproth, lumbosakr, n.n.bez. | 84.81.20↔ | Revision von interspinösen Implantaten |
| 84.68.10↔ | Ersetzen von künstlicher Diskusprothese, lumbosakral | 84.81.99↔ | Revision von interspinösen Implantaten, sonstige |
| 84.68.20↔ | Revision von künstlicher Diskusprothese, lumbosakral | 84.82↔ | Enstz o Erstz v Vrrcht(n) z dyn Stb m Pdklschr |
| 84.68.99↔ | Rev o Ersetz von künstl Diskproth, lumbosakr, sonstige | 84.83↔ | Rev von Vorrichtung(en) zur dyn Stab m Pedikelschr |
| 84.69.00↔ | Revision oder Ers von künstlicher Diskusprothese, n.n.bez. | 84.84↔ | Einsetzen oder Ersetzen von Facetten-gelenksprothesen |
| 84.69.10↔ | Ersetzen von künstlicher Diskusprothese | 84.85↔ | Revision von Facettengelenksprothesen |

Prozedur EML-10

| | | | |
|-----------|--|-----------|--|
| 77.03.00↔ | Sequestrektomie an Radius und Ulna, n.n.bez. | 79.32.29↔ | Off Reposition e Ulnafraktur mit innerer Knochenfixation |
| 77.03.10↔ | Sequestrektomie an Radius und Ulna, oh Einl e Medträg | 79.32.99↔ | Off Rep e Fx an Rad und Ulna m inn Knochfix, sonstige |
| 77.03.11↔ | Sequestrektomie an Radius und Ulna, m Einl e Medträg | 79.52.00↔ | Off Rep e Epiphysdiast an Rad und Ulna, n.n.bez. |
| 77.03.99↔ | Sequestrektomie an Radius und Ulna, sonstige | 79.52.10↔ | Offene Reposition einer Epiphysdiastase am distalen Radius |
| 77.13.00↔ | So Knochinzis oh Knochdurchtr an Rad u Ulna, n.n.bez. | 79.52.20↔ | Off Rep e sonstigen Epiphysdiast an Rad und Ulna |
| 77.13.10↔ | S Knchnzs oh Knchdrchtr an Rd u Uln, Explr u Knchnb | 79.52.99↔ | Off Rep e Epiphysdiast an Rad und Ulna, sonstige |
| 77.13.11↔ | So Knochinzis oh Knochdurchtr an Rad u Uln, Fremdkentf | 79.62↔ | Débridement einer offenen Fraktur an Radius und Ulna |
| 77.13.12↔ | S Knchnz o Knchdrchtr an Rd u Uln, Enl o Ef e Mdrträg | 79.82↔ | Offene Reposition einer Luxation des Ellbogens |
| 77.13.13↔ | So Knochinzis oh Knochdurchtr an Rad und Ulna, Drain | 80.02↔ | Arthrotomie zur Prothesenentfernung am Ellbogen |
| 77.13.99↔ | So Knochinzis oh Knochdurchtr an Rad und Ulna, so | 80.12.00↔ | Sonstige Arthrotomie des Ellbogens, n.n.bez. |
| 77.23↔ | Keilosteotomie an Radius und Ulna | 80.12.10↔ | Arthr Arthrot d Ellenbogens, Gelenkspülung mit Drain |
| 77.33.00↔ | Sonst Knochendurchtrennung an Radius und Ulna, n.n.bez. | 80.12.11↔ | Arthr Arthrot d Ellb, Entfernung freier Gelenkkörper |
| 77.33.10↔ | Kortikotomie bei Segmenttransport an Radius und Ulna | 80.12.12↔ | Arthr Arthrot d Ellb, Einl oder Entf e Medträg |
| 77.33.20↔ | Knochendurchtrennung an distaler Ulna und Ulnaschaft | 80.12.20↔ | Arthrotomie des Ellenbogens, Gelenkspülung mit Drainage |
| 77.33.99↔ | Sonst Knochendurchtrennung an Radius und Ulna, sonst | 80.12.21↔ | Arthrot d Ellenbogens, Entfernung freier Gelenkkörper |
| 78.03.00↔ | Knochen transplantation an Radius und Ulna, n.n.bez. | 80.12.99↔ | Sonstige Arthrotomie des Ellbogens, sonstige |
| 78.03.10↔ | Knochtx an Rad und Ulna, Gefgestielt m mikrovask Anast | 80.42↔ | Durchtr von Gelkaps, Ligament oder Knorpel a Ellb |
| 78.03.11↔ | Knochtx an Rad u Ulna, Gefgestielt oh mikrovask Anast | 80.72.00↔ | Synovektomie am Ellbogen, n.n.bez. |
| 78.03.12↔ | Knochen transplantation an Radius und Ulna, allogene | 80.72.10↔ | Arthroskopische Synovektomie am Ellbogen |
| 78.03.13↔ | Knorpel-Knochen transplantation an Radius und Ulna | 80.72.20↔ | Offene Synovektomie am Ellbogen |
| 78.03.19↔ | So Ktx an Rd u Uln (zB atg Spng, krt Spn, n gfg Tx) | 80.72.99↔ | Synovektomie am Ellbogen, sonstige |
| 78.03.99↔ | Knochen transplantation an Radius und Ulna, sonstige | 80.82.00↔ | Sonstige Lok Exz oder Destr e Gelläs a Ellb, n.n.bez. |
| 78.23.00↔ | Verkürzungsosteotomie an Radius und Ulna, n.n.bez. | 80.82.10↔ | Arthr lokale Exz oder Destr e Gelenkläsion a Ellb |
| 78.23.10↔ | Temporäre Epiphyseodese an Radius und Ulna | 80.82.11↔ | Débridement am Ellenbogengelenk |
| 78.23.11↔ | Permanente Epiphyseodese an Radius und Ulna | 80.82.12↔ | Zystenexstirpation am Ellbogengelenk |
| 78.23.12↔ | Therapeutische Epiphyseolyse an Radius und Ulna | 80.82.99↔ | Sonstige Lok Exz oder Destr e Gelläs a Ellb, sonstige |
| 78.23.99↔ | Verkürzungsosteotomie an Radius und Ulna, sonstige | 80.92.00↔ | Sonstige Exzision am Ellbogen, n.n.bez. |
| 78.33↔ | Verlängerungsosteotomie an Radius und Ulna | 80.92.10↔ | Arthroskopische Exzision am Ellbogen |
| 78.43↔ | Sonstige plastische Rekonstruktion an Radius und Ulna | 80.92.11↔ | Entnahme eines Knorpeltransplantates am Ellbogengelenk |
| 78.53.00↔ | Inn Knochfix oh Rep d Fx an Rad und Ulna, n.n.bez. | 80.92.99↔ | Sonstige Exzision am Ellbogen, sonstige |
| 78.53.10↔ | Revision von Osteosynthmat (oh Matwechs) an Radius | 81.24↔ | Ellbogen-Arthrodese |
| 78.53.20↔ | Revision von Osteosynthmat (oh Matwechs) an Ulna | 81.84↔ | Totalprothese des Ellbogens |
| 78.53.99↔ | Inn Knochfix oh Rep d Fx an Rad und Ulna, sonstige | 81.85.00↔ | Sonstige Rekonstruktion am Ellbogen, n.n.bez. |
| 79.12.00↔ | Geschl Rep e Fx an Rad u Ulna m inn Knochfix, n.n.bez. | 81.85.10↔ | Refixation e osteochondralen Fragmentes a Ellb, arthr |
| 79.12.10↔ | Gschl Rp e dst Rdfx m inn Knchfx d Drht o Zgg/Crcl | 81.85.11↔ | Refixation e osteochondralen Fragm a Ellb, offen chir |
| 79.12.11↔ | Gschl Rp e dst Rdfx m inn Knchfx d intrmd Drht | 81.85.12↔ | Subchondrale Spongiosaplastik a Ellenbogen, arthr |
| 79.12.12↔ | Geschl Reposition e dist Radfx m inn Knochfix d Markn | 81.85.13↔ | Subchondrale Spongiosaplastik a Ellenbogen, offen chir |
| 79.12.13↔ | Gschl Rp e dist Radfrk m inn Knchfx m miminv balass Tch | 81.85.14↔ | Knorpeltx u Implant a Ellb v ivit herg Gewkult, arthr |
| 79.12.19↔ | Gschl Rp e dst Rdfx m S inn Knchfx (z.B. d Schraub, Pl) | 81.85.15↔ | Knorpeltx u Implnt a Ellb v ivt hrg Gwklt, offn chr |
| 79.12.20↔ | Geschl Rep e sonst Radfx d Draht o Zuggurtung/Cercl | 81.85.16↔ | Knorpelglättung am Ellenbogen, arthroskopisch |
| 79.12.21↔ | Gschl Rp e snst Rdfx m inn Knchfx d intrmd Drht | 81.85.17↔ | Knorpelglättung am Ellenbogen, offen chirurgisch |
| 79.12.22↔ | Geschl Rep e sonstigen Radfx m inn Knochfix d Markn | 81.85.18↔ | Subchondrale Knocheneröffnung a Ellenbogen, arthr |
| 79.12.23↔ | Gschl Rp e sons Radfrk m inn Knchfx m miminv balass Tch | 81.85.19↔ | Subchondrale Knocheneröffnung a Ellenbogen, offen chir |
| 79.12.29↔ | Gschl Rp e snst Rdfx m S inn Knfx (zB d Sb, Pl) | 81.85.20↔ | Subch Knocheneröff a Ellb m Einbr e azell Impl, arthr |
| 79.12.30↔ | Gschl Rp e Ulnfx m inn Knchfx d Drht o Zgg/Crcl | 81.85.21↔ | Resektionsarthroplastik am Ellenbogengelenk |
| 79.12.31↔ | Geschl Rep e Ulnafx m inn Knochfix d intramed Draht | 81.85.30↔ | Prothetischer Ersatz der distalen Humerusgelenkfläche |
| 79.12.32↔ | Geschl Reposition e Ulnafraktur m inn Knochfix d Markn | 81.85.31↔ | Sonstige Rekonstruktion am Ellbogen, Radiuskopffprothese |
| 79.12.39↔ | Gschl Rp e Ulnfx m S inn Knchfx (z.B. d Schraub, Pl) | 81.85.32↔ | Sonstige Rekonstruktion am Ellbogen, Ulnakopffprothese |
| 79.12.99↔ | Geschl Rep e Fx an Rad und Ulna m inn Knochfix, so | 81.85.99↔ | Sonstige Rekonstruktion am Ellbogen, sonstige |
| 79.22.00↔ | Off Rep e Fx an Rad und Ulna oh Inn Knochfix, n.n.bez. | 81.99.14↔ | Arthroskopische Revision eines Gelenkes, Ellbogen |
| 79.22.10↔ | Off Reposition e dist Radiusfraktur ohne Inn Knochfix | 81.99.24↔ | Offen chirurgische Revision eines Gelenkes, Ellbogen |
| 79.22.19↔ | Off Reposition e sonstigen Radfx oh Inn Knochfix | 81.99.34↔ | Arthroskopische Operation am Gelenkknorpel, Ellbogen |
| 79.22.20↔ | Off Reposition e Ulnafraktur ohne innere Knochenfixation | 81.99.44↔ | Offen chirurgische Operation am Gelenkknorpel, Ellbogen |
| 79.22.99↔ | Off Rep e Fx an Rad und Ulna oh Inn Knochfix, sonstige | 81.99.54↔ | Arthrorise und Temporäre Fixation eines Gelenkes, Ellbogen |
| 79.32.00↔ | Off Rep e Fx an Rad und Ulna m inn Knochfix, n.n.bez. | 81.99.94↔ | Sonstige offen Chir Operationen an Gel und Gelkn, Ellb |
| 79.32.10↔ | Offene Reposition e dist Radiusfraktur m inn Knochfix | 83.83↔ | Plastische Rekonstruktion eines Ringbandes |
| 79.32.19↔ | Off Reposition e sonstigen Radfx m inn Knochfix | 84.55.12↔ | Einsetzen von Knochenersatzmaterial, Radius und Ulna |

Prozedur EML-11

| | | | |
|-----------|---|-----------|--|
| 00.70↔ | Rev e Hüftendoproth, sowohl azetab als auch fem Komp | 81.40.00↔ | Rekonstruktion am Hüftgelenk, n.n.bez. |
| 00.71↔ | Revision einer Hüftendoprothese, azetabuläre Komponente | 81.40.10↔ | Refixation e osteochondralen Fragm a Hüftgelenk, arthr |
| 00.72↔ | Revision einer Hüftendoprothese, femorale Komponente | 81.40.11↔ | Refixation e osteoch Fragm a Hüftgel, offen chir |
| 00.73↔ | Rev von Hüftproth, nur azetab Liner u / o nur Femkopf | 81.40.12↔ | Subchondrale Spongiosaplastik a Hüftgelenk, arthr |
| 00.85↔ | Ersatz der Oberfläche Hüftgelenk total | 81.40.13↔ | Subchondrale Spongiosaplastik a Hüftgelenk, offen chir |
| 00.86↔ | Ersatz der Oberfläche Hüftgelenk, partiell, Femurkopf | 81.40.14↔ | Knrrpltx u Implnt v ivt hrg Gwkl't a Hüftgl, arthr |
| 00.87↔ | Ersatz der Oberfläche Hüftgelenk, partiell, Azetabulum | 81.40.15↔ | Knrrpltx u Implnt v ivt hrg Gwkl't a Hüftgl, offn chr |
| 79.85↔ | Offene Reposition einer Luxation der Hüfte | 81.40.16↔ | Knorpelglättung am Hüftgelenk, arthroskopisch |
| 80.05.00↔ | Arthrotomie zur Prothesenentfernung der Hüfte, n.n.bez. | 81.40.17↔ | Knorpelglättung am Hüftgelenk, offen chirurgisch |
| 80.05.10↔ | Arthrot zur Prothentf d Hüfte, Entf e Femurkopfkappe | 81.40.18↔ | Subchondrale Knocheneröffnung a Hüftgelenk, arthr |
| 80.05.11↔ | Arthrt z Prthntf d Hüft, Entf e Glnkpfnnprths | 81.40.19↔ | Subchondrale Knocheneröffnung a Hüftgelenk, offen chir |
| 80.05.12↔ | Arthrt z Prthntf d Hüft, Entf e Glnkpfnstüsch u GlschnPfn | 81.40.20↔ | Subch Knocheröff a Hüftgel m Einr e azell Impl, arthr |
| 80.05.13↔ | Arthrt z Prthntf d Hüft, Entf e Fmrkprt, Duokpfrth o Tp | 81.40.30↔ | Arthropl a Hüftgel m Osteot d Beckens, sonstige Osteot |
| 80.05.14↔ | Arthrt z Prthntf d Hüft, Entf e snst Endprth d Hüft | 81.40.31↔ | Arthrpl a Hüftgl m Osteot d Bckns, Trplsteotmie |
| 80.05.99↔ | Arthrotomie zur Prothesenentfernung der Hüfte, sonstige | 81.40.32↔ | Pfannendachplastik am Hüftgelenk |
| 80.15.00↔ | Sonstige Arthrotomie der Hüfte, n.n.bez. | 81.40.33↔ | Girdlestone-Resektion am Hüftgelenk, primär |
| 80.15.10↔ | Arthr Arthrot der Hüfte, Gelenkspülung mit Drainage | 81.40.99↔ | Rekonstruktion am Hüftgelenk, sonstige |
| 80.15.11↔ | Arthr Arthrot d Hüfte, Entfernung freier Gelenkkörper | 81.51.00↔ | Totalendoprothese des Hüftgelenks, n.n.bez. |
| 80.15.12↔ | Arthr Arthrot d Hüfte, Einl oder Entf e Medträg | 81.51.10↔ | Totalendoprothese des Hüftgelenks, Sonderprothese |
| 80.15.20↔ | Arthrotomie der Hüfte, Gelenkspülung mit Drainage | 81.51.99↔ | Totalendoprothese des Hüftgelenks, sonstige |
| 80.15.21↔ | Arthrotomie der Hüfte, Entfernung freier Gelenkkörper | 81.52.00↔ | Partielle Hüftarthroplastik, n.n.bez. |
| 80.15.99↔ | Sonstige Arthrotomie der Hüfte, sonstige | 81.52.10↔ | Partielle Hüftarthpl, Femurkprot und Duokopfproth |
| 80.75.00↔ | Synovektomie an der Hüfte, n.n.bez. | 81.52.11↔ | Part Hüftarthpl, Gelpfannstüsch und GelschnPffane |
| 80.75.10↔ | Arthroskopische Synovektomie an der Hüfte | 81.52.99↔ | Partielle Hüftarthroplastik, sonstige |
| 80.75.20↔ | Offene Synovektomie an der Hüfte | 81.53.00↔ | Revision einer Hüftendoprothese, n.n.bez. |
| 80.75.99↔ | Synovektomie an der Hüfte, sonstige | 81.53.10↔ | Revision einer Hüftendoprothese, ohne Wechsel |
| 80.85.00↔ | Sonstige Lok Exz o Destr e Gelläs an d Hüfte, n.n.bez. | 81.53.11↔ | Rv e Obrflrsprt a Hüftgl u Neuimpl e Hüftndprth |
| 80.85.10↔ | Arthr lokale Exz oder Destr e Gelenkkläsion an d Hüfte | 81.53.12↔ | Revision e Duokopfproth und Neuimpl e Hüftendoproth |
| 80.85.11↔ | Débridement am Hüftgelenk | 81.53.13↔ | Rev e sonst Hüftendoproth und Neuimpl e Hüftendoproth |
| 80.85.12↔ | Zystenexstirpation am Hüftgelenk | 81.53.99↔ | Revision einer Hüftendoprothese, sonstige |
| 80.85.99↔ | Sonstige Lok Exz o Destr e Gelläs an d Hüfte, sonstige | 81.99.18↔ | Arthroskopische Revision eines Gelenkes, Hüftgelenk |
| 80.95.00↔ | Sonstige Exzision am Hüftgelenk, n.n.bez. | 81.99.28↔ | Offen chirurgische Revision eines Gelenkes, Hüftgelenk |
| 80.95.10↔ | Arthroskopische Exzision am Hüftgelenk | 81.99.38↔ | Arthroskopische Operation am Gelenkknorpel, Hüftgelenk |
| 80.95.11↔ | Entnahme eines Knorpeltransplantates am Hüftgelenk | 81.99.48↔ | Offen chirurgische Operation am Gelenkknorpel, Hüftgelenk |
| 80.95.99↔ | Sonstige Exzision am Hüftgelenk, sonstige | 81.99.58↔ | Arthrorise und Temporäre Fixation eines Gelenkes, Hüftgelenk |
| 81.21↔ | Hüft-Arthrodese | 81.99.98↔ | Sonstige offen Chir Op an Gel und Gelkn, Hüftgel |

Prozedur EML-12

| | | | |
|-----------|---|-----------|--|
| 00.70↔ | Rev e Hüftendoproth, sowohl azetab als auch fem Komp | 77.06.10↔ | Sequestrektomie an d Patella, ohne Einl e Medträg |
| 00.71↔ | Revision einer Hüftendoprothese, azetabuläre Komponente | 77.06.11↔ | Sequestrektomie an d Patella, m Einl e Medträg |
| 00.72↔ | Revision einer Hüftendoprothese, femorale Komponente | 77.06.99↔ | Sequestrektomie an der Patella, sonstige |
| 00.73↔ | Rev von Hüftproth, nur azetab Liner u / o nur Femkopf | 77.07.00↔ | Sequestrektomie an Tibia und Fibula, n.n.bez. |
| 00.80↔ | Revision einer Knieprothese, total (alle Komponenten) | 77.07.10↔ | Sequestrektomie an Tibia und Fib, ohne Einl e Medträg |
| 00.81↔ | Revision einer Knieprothese, Tibiakomponente | 77.07.11↔ | Sequestrektomie an Tibia und Fib, m Einl e Medträg |
| 00.82↔ | Revision einer Knieprothese, Femurkomponente | 77.07.99↔ | Sequestrektomie an Tibia und Fibula, sonstige |
| 00.83↔ | Revision einer Knieprothese, Patellarkomponente | 77.08.00↔ | Sequestrektomie an Tarsalia und Metatarsalia, n.n.bez. |
| 00.84↔ | Revision einer Kniotalendoprothese, Tibialiner | 77.08.10↔ | Sepuestrekt an Tarsal und Metatars, oh Einl e Medträg |
| 00.85↔ | Ersatz der Oberfläche Hüftgelenk total | 77.08.11↔ | Sepuestrekt an Tarsalia und Metatars, m Einl e Medträg |
| 00.86↔ | Ersatz der Oberfläche Hüftgelenk, partiell, Femurkopf | 77.08.99↔ | Sequestrektomie an Tarsalia und Metatarsalia, sonstige |
| 00.87↔ | Ersatz der Oberfläche Hüftgelenk, partiell, Azetabulum | 77.12.00↔ | Sonstige Knochinzis ohne Knochdurchtr a Hum, n.n.bez. |
| 77.02.00↔ | Sequestrektomie am Humerus, n.n.bez. | 77.12.10↔ | S Knchnzs oh Knchdrchr a Hm, Explr u Knchnb |
| 77.02.10↔ | Sequestrektomie a Hum, ohne Einl e Medikamententrägers | 77.12.11↔ | Sonstige Knochinzis oh Knochdurchtr a Hum, Fremdkentf |
| 77.02.11↔ | Sequestrektomie a Hum, mit Einl e Medikamententrägers | 77.12.12↔ | S Knchnzs oh Knchdrchr a Hm, Enl u Entf e Mdträg |
| 77.02.99↔ | Sequestrektomie am Humerus, sonstige | 77.12.13↔ | Sonstige Knochinzis ohne Knochdurchtr a Hum, Drain |
| 77.03.00↔ | Sequestrektomie an Radius und Ulna, n.n.bez. | 77.12.99↔ | Sonstige Knochinzis ohne Knochdurchtr a Hum, sonstige |
| 77.03.10↔ | Sequestrektomie an Radius und Ulna, oh Einl e Medträg | 77.13.00↔ | So Knochinzis oh Knochdurchtr an Rad u Ulna, n.n.bez. |
| 77.03.11↔ | Sequestrektomie an Radius und Ulna, m Einl e Medträg | 77.13.10↔ | S Knchnzs oh Knchdrchr an Rd u Uln, Explr u Knchnb |
| 77.03.99↔ | Sequestrektomie an Radius und Ulna, sonstige | 77.13.11↔ | So Knochinzis oh Knochdurchtr an Rad u Uln, Fremdkentf |
| 77.04.00↔ | Sequestrektomie an Karpalia und Metakarpalia, n.n.bez. | 77.13.12↔ | S Knchnzs o Kndrchr an Rd u Uln, Enl u Ef e Mdträg |
| 77.04.10↔ | Sepuestrekt an Karpal und Metakarp, oh Einl e Medträg | 77.13.13↔ | So Knochinzis oh Knochdurchtr an Rad und Ulna, Drain |
| 77.04.11↔ | Sepuestrekt an Karpal und Metakarp, m Einl e Medträg | 77.13.99↔ | So Knochinzis oh Knochdurchtr an Rad und Ulna, so |
| 77.04.99↔ | Sequestrektomie an Karpalia und Metakarpalia, sonstige | 77.14.00↔ | S Knchnzs oh Knchdrchr an Krpl u Mtkrp, n.n.bz. |
| 77.05.00↔ | Sequestrektomie an Femur, n.n.bez | 77.14.10↔ | S Knchnzs oh Knchdrchr an Krpl u Mtkrp, Explr u Knchnb |
| 77.05.10↔ | Sequestrektomie an Femur, ohne Einlage eines Medträgers | 77.14.11↔ | S Knchnzs oh Knchdrchr an Krpl u Mtkrp, Frmdknf |
| 77.05.11↔ | Sequestrektomie an Femur, m Einlage eines Medträgers | 77.14.12↔ | S Knchnzs o Kndrtr an Krpl u Mk, Enl u Ef e Mdtrg |
| 77.05.99↔ | Sequestrektomie an Femur, sonstige | 77.14.13↔ | S Knchnzs oh Knchdrchr an Krpl u Mtkrp, Drain |
| 77.06.00↔ | Sequestrektomie an der Patella, n.n.bez. | 77.14.99↔ | So Knochinzis oh Knochdurchtr an Karpal u Metakarp, so |

- 77.15.00↔ Sonstige Knochinzis ohne Knochendurchtr a Fem, n.n.bez.
 77.15.10↔ S Knchnzs oh Knchdrchr a (snst) Fm, Explr u Knchnb
 77.15.11↔ Sonstige Knochinzis oh Knochendurchtr a Fem, Fremdkentf
 77.15.12↔ S Knchnzs oh Knchdrchr a Fm, Enl u Entf e Mdträg
 77.15.13↔ Sonstige Knochinzis ohne Knochendurchtr a Fem, Drain
 77.15.20↔ S Knchnzs oh Knchdrchr a Fm, Explr u Knchnb a Schnklh
 77.15.99↔ Sonstige Knochinzis ohne Knochendurchtr a Fem, sonstige
 77.16.00↔ So Knochinzis oh Knochendurchtr an d Patel, n.n.bez.
 77.16.10↔ S Knchnzs oh Knchdrchr an d Ptl, Explr u Knchnb
 77.16.11↔ So Knochinzis oh Knochendurchtr an d Patel, Fremdkentf
 77.16.12↔ S Knchnzs oh Knchdrchr an d Ptl, Enl u Entf e Mdträg
 77.16.13↔ Sonstige Knochinzis oh Knochendurchtr an d Patel, Drain
 77.16.99↔ So Knochinzis oh Knochendurchtr an d Patel, so
 77.17.00↔ So Knochinzis oh Knochendurchtr an Tib und Fib, n.n.bez.
 77.17.10↔ S Knchnzs oh Knchdrchr an Tb u Fb, Explr u Knchnb
 77.17.11↔ So Knochinzis oh Knochendurchtr an Tib u Fib, Fremdkentf
 77.17.12↔ S Knchnzs oh Knchdrchr an Tb u Fb, Enl u Entf e Mdträg
 77.17.13↔ So Knochinzis oh Knochendurchtr an Tibia und Fib, Drain
 77.17.99↔ So Knochinzis oh Knochendurchtr an Tibia und Fib, So
 77.18.00↔ S Knchnzs oh Knchdrchr an Trsl u Mtrrs, n.n.bz.
 77.18.10↔ Sonstige Knochinzis oh Knochendurchtr a Talus, n.n.bez.
 77.18.11↔ S Knchnzs oh Knchdrchr a Tls, Explr u Knchnb
 77.18.12↔ So Knochinzis oh Knochendurchtr a Talus, Fremdkentf
 77.18.13↔ S Knchnzs oh Knchdrchr a Tls, Enl u Entf e Mdträg
 77.18.14↔ Sonstige Knochinzis ohne Knochendurchtr a Talus, Drain
 77.18.19↔ Sonstige Knochinzis oh Knochendurchtr a Talus, sonstige
 77.18.20↔ Sonstige Knochinzis oh Knochendurchtr a Kalkan, n.n.bez.
 77.18.21↔ S Knchnzs oh Knchdrchr a Klkn, Explr u Knchnb
 77.18.22↔ So Knochinzis oh Knochendurchtr a Kalkan, Fremdkentf
 77.18.23↔ S Knchnzs oh Knchdrchr a Klkn, Enl u Entf e Mdträg
 77.18.24↔ Sonstige Knochinzis ohne Knochendurchtr a Kalkan, Drain
 77.18.29↔ Sonstige Knochinzis oh Knochendurchtr a Kalkan, sonstige
 77.18.30↔ S Knchnzs oh Knchdrchr an snst Trsl, n.n.bz.
 77.18.31↔ S Knchnzs oh Knchdrchr an snst Trsl, Explr u Knchnb
 77.18.32↔ S Knchnzs oh Knchdrchr an snst Trsl, Frmdkntf
 77.18.33↔ S Knchnzs oh Knchdrchr an snst Trsl, Enl u Entf e Mdträg
 77.18.34↔ So Knochinzis oh Knochendurchtr an sonst Tarsalia, Drain
 77.18.39↔ So Knochinzis oh Knochendurchtr an sonst Tarsalia, so
 77.18.40↔ So Knochinzis oh Knochendurchtr an Metatars, n.n.bez.
 77.18.41↔ S Knchnzs oh Knchdrchr an Mtrrs, Explr u Knchnb
 77.18.42↔ So Knochinzis oh Knochendurchtr an Metatars, Fremdkentf
 77.18.43↔ S Knchnzs oh Knchdrchr an Mtrrs, Enl u Entf e Mdträg
 77.18.44↔ Sonstige Knochinzis oh Knochendurchtr an Metatars, Drain
 77.18.49↔ So Knochinzis oh Knochendurchtr an Metatars, so
 77.18.99↔ So Knochinzis oh Knochendurchtr an Tarsal u Metatars, so
 77.22↔ Keilosteotomie am Humerus
 77.23↔ Keilosteotomie an Radius und Ulna
 77.24↔ Keilosteotomie an Karpalia und Metakarpalia
 77.25.00↔ Keilosteotomie am Femur, n.n.bez.
 77.25.10↔ Keilosteotomie am Schenkelhals
 77.25.20↔ Keilosteotomie am sonstigen Femur
 77.25.99↔ Keilosteotomie am Femur, sonstige
 77.27.00↔ Keilosteotomie an Tibia und Fibula, n.n.bez.
 77.27.10↔ Keilosteotomie an der Tibia
 77.27.20↔ Keilosteotomie an der Fibula
 77.27.99↔ Keilosteotomie an Tibia und Fibula, sonstige
 77.28.00↔ Keilosteotomie an Tarsalia und Metatarsalia, n.n.bez.
 77.28.10↔ Keilosteotomie am Talus
 77.28.20↔ Keilosteotomie am Kalkaneus
 77.28.30↔ Keilosteotomie an sonstigen Tarsalia
 77.28.40↔ Keilosteotomie an Metatarsalia
 77.28.99↔ Keilosteotomie an Tarsalia und Metatarsalia, sonstige
 77.29.10↔ Keilosteotomie an Phalangen der Hand
 77.29.30↔ Keilosteotomie am Beckenknochen
 77.29.40↔ Keilosteotomie an Phalangen des Fusses
 77.32.10↔ Kortikotomie bei Segmenttransport am Humerus
 77.33.00↔ Sonst Knochendurchtrennung an Radius und Ulna, n.n.bez.
 77.33.10↔ Kortikotomie bei Segmenttransport an Radius und Ulna
 77.33.20↔ Knochendurchtrennung an distaler Ulna und Ulnaschaft
 77.33.99↔ Sonst Knochendurchtrennung an Radius und Ulna, sonst
 77.34.00↔ Sonstige Knochendurchtr an Karpal und Metakarp, n.n.bez.
 77.34.10↔ (De-)rotationsosteotomie an Karpalia und Metakarpalia
 77.34.11↔ Kompl (mehrd) Osteotomie an Karpal und Metakarpalia
 77.34.99↔ Sonstige Knochendurchtr an Karpal und Metakarp, sonstige
 77.35.00↔ Sonstige Knochendurchtrennung am Femur, n.n.bez.
 77.35.10↔ (De-)Rotationsosteotomie am Schenkelhals
 77.35.11↔ Kortikotomie bei Segmenttransport am Schenkelhals
 77.35.12↔ Kompl (mehrd) Osteotomie (m Achsenk) a Schenkelhals
 77.35.19↔ Sonstige Knochendurchtrennung am Schenkelhals
 77.35.20↔ (De-)Rotationsosteotomie an sonstigen Teilen des Femurs
 77.35.21↔ Kortikot b Segmenttra an sonstigen Teilen d Femurs
 77.35.22↔ Kmpl (mhrd) Osteot (m Achsnk) an snst Teil d Fmrs
 77.35.23↔ Sonstige Knochendurchtr an sonstigen Teilen d Femurs
 77.35.99↔ Sonstige Knochendurchtrennung am Femur, sonstige
 77.37.00↔ Sonst Knochendurchtrennung an Tibia und Fibula, n.n.bez.
 77.37.10↔ (De-)Rotationsosteotomie an der Tibia
 77.37.11↔ Vlgsiernd o vrsiernd (D)Rttionssttm an d Tb
 77.37.12↔ Kortikotomie bei Segmenttransport an der Tibia
 77.37.13↔ Kompl (mehrd) Osteotomie (m Achsenk) an d Tibia
 77.37.19↔ Sonstige Knochendurchtrennung an der Tibia
 77.37.20↔ (De-)Rotationsosteotomie an der Fibula
 77.37.21↔ Kortikotomie bei Segmenttransport an der Fibula
 77.37.22↔ Kompl (mehrd) Osteotomie (m Achsenk) an d Fib
 77.37.29↔ Sonstige Knochendurchtrennung an der Fibula
 77.37.99↔ Sonst Knochendurchtrennung an Tibia und Fibula, sonst
 77.38.00↔ So Knochendurchtr an Tarsalia und Metatars, n.n.bez.
 77.38.10↔ (De-)Rotationsosteotomie an Tarsalia
 77.38.11↔ Kortikotomie bei Segmenttransport an Tarsalia
 77.38.12↔ Kompl (mehrd) Osteotomie (m Achsenk) an Tarsalia
 77.38.19↔ Sonstige Knochendurchtrennung an Tarsalia
 77.38.29↔ Sonstige Knochendurchtrennung an Metatarsalia
 77.38.99↔ So Knochendurchtr an Tarsalia und Metatars, so
 77.51↔ Plst Rk b Hlx vlg m Exstrskt, Wchtkrr u Ost a Os mtrrs I
 77.52↔ Plst Rk b Hlx vlg m Exstrskt, Weichtkrr u Arthrd
 77.53↔ Plst Rk b Hlx vlg m and Exstrskt u Weichtkrr
 77.54↔ Resektion oder Korrekturosteotomie bei Digitus quintus varus
 77.56↔ Plastische Rekonstruktion bei Hammerzehe
 77.57↔ Plastische Rekonstruktion bei Krallenzehe
 77.58↔ Sonstige Resektion, Arthrod und Plast Reko an Zehen
 77.59↔ Sonstige Exostosenresektion bei Hallux valgus
 77.86↔ Sonstige partielle Knochenresektion aus der Patella
 77.96↔ Totale Patella-Resektion
 78.02.00↔ Knochen transplantation am Humerus, n.n.bez.
 78.02.10↔ Knocht x a Hum, Gefgestielt mit mikrovaskulärer Anast
 78.02.11↔ Knocht x a Hum, Gefgestielt ohne mikrovaskuläre Anast
 78.02.12↔ Knochen transplantation am Humerus, allogen
 78.02.13↔ Knorpel-Knochen transplantation am Humerus
 78.02.14↔ So Kntx a Hm (zB atg Spng, krtksp Spn, n gfgstlts Tx)
 78.02.99↔ Knochen transplantation am Humerus, sonstige
 78.03.00↔ Knochen transplantation an Radius und Ulna, n.n.bez.
 78.03.10↔ Knocht x an Rad und Ulna, Gefgestielt m mikrovask Anast
 78.03.11↔ Knocht x an Rad u Ulna, Gefgestielt oh mikrovask Anast
 78.03.12↔ Knochen transplantation an Radius und Ulna, allogen
 78.03.13↔ Knorpel-Knochen transplantation an Radius und Ulna
 78.03.19↔ So Ktx an Rd u Uln (zB atg Spng, krt Spn, n gfg Tx)
 78.03.99↔ Knochen transplantation an Radius und Ulna, sonstige
 78.04.00↔ Knochen transplantation an Karpalia u Metakarpalia, n.n.bez.
 78.04.10↔ Kncht x an Krpl u Mtkrp, Gfgstl m mkrvsk Anst
 78.04.11↔ Knchntrsp an Krpl u Mtkrp, Gfgstl oh mkrvsk Anst
 78.04.12↔ Knochen transplantation an Karpalia und Metakarpalia, allogen
 78.04.13↔ Knorpel-Knochen transplantation an Karpalia und Metakarpalia
 78.04.19↔ So Ktx an Krpl u Mk (zB atg Spng, krtk Spn, n gfg Tx)
 78.04.99↔ Knochen transplantation an Karpalia und Metakarpalia, sonst
 78.05.00↔ Knochen transplantation am Femur, n.n.bez.
 78.05.10↔ Knocht x a Fem, Gefgestielt mit mikrovaskulärer Anast
 78.05.11↔ Knocht x a Fem, Gefgestielt, oh mikrovaskuläre Anast
 78.05.12↔ Knochen transplantation am Femur, allogen
 78.05.13↔ Knorpel-Knochen transplantation am Femur
 78.05.19↔ S Kntx a Fm (zB Atg Spng, krtksp Spn, N Gfgstl Tx)
 78.05.99↔ Knochen transplantation am Femur, sonstige

| | | | |
|-----------|--|-----------|--|
| 78.06.00↔ | Knochen transplantation an der Patella, n.n.bez. | 78.27.11↔ | Permanente Epiphyseodese an der Tibia |
| 78.06.10↔ | Knochtx an d Patella, Gefgestielt m mikrovasl Anast | 78.27.12↔ | Therapeutische Epiphyseolyse an der Tibia |
| 78.06.12↔ | Knochen transplantation an der Patella, allogene | 78.27.19↔ | Sonstige Verkürzungsteotomie an der Tibia |
| 78.06.19↔ | So Kntx an d Ptl (zB atg Spng, krtksp Spn, n gfgstlt Tx) | 78.27.20↔ | Temporäre Epiphyseodese an der Fibula |
| 78.06.20↔ | Knochtx an d Ptl, Knchtnrnp, Gfgstlielt, oh mkrvsk Anast | 78.27.21↔ | Permanente Epiphyseodese an der Fibula |
| 78.06.99↔ | Knochen transplantation an der Patella, sonstige | 78.27.22↔ | Therapeutische Epiphyseolyse an der Fibula |
| 78.07.00↔ | Knochen transplantation an Tibia und Fibula, n.n.bez. | 78.27.29↔ | Sonstige Verkürzungsteotomie an der Fibula |
| 78.07.10↔ | Knochtx an d Tibia, Gefgestielt m mikrovasl Anast | 78.27.99↔ | Verkürzungsteotomie an Tibia und Fibula, sonstige |
| 78.07.11↔ | Knochtx an d Tibia, Gefgestielt ohne mikrovasl Anast | 78.28.00↔ | Verkürzungsteotomie an Tarsalia und Metatarsalia, n.n.bez. |
| 78.07.12↔ | Knochen transplantation an der Tibia, allogene | 78.28.10↔ | Temporäre Epiphyseodese an Tarsalia und Metatarsalia |
| 78.07.13↔ | Knorpel-Knochen transplantation an der Tibia | 78.28.11↔ | Permanente Epiphyseodese an Tarsalia und Metatarsalia |
| 78.07.19↔ | So Kntx an d Tb (zB atg Spng, krtksp Spn, n gfgstlt Tx) | 78.28.12↔ | Therapeutische Epiphyseolyse an Tarsalia und Metatarsalia |
| 78.07.20↔ | Knochtx an d Fib, gfgstlielt m mikrovaskulärer Anast | 78.28.20↔ | Sonstige Verkürzungsteotomie am Calcaneus |
| 78.07.21↔ | Knochtx an d Fib, gfgstlielt ohne mikrovasl Anast | 78.28.21↔ | Sonstige Verkürzungsteotomie an sonstigen Tarsalia |
| 78.07.22↔ | Knochen transplantation an der Fibula, allogene | 78.28.22↔ | Sonstige Verkürzungsteotomie an Metatarsalia |
| 78.07.23↔ | Knorpel-Knochen transplantation an der Fibula | 78.28.99↔ | Verkürzungsteotomie an Tarsalia und Metatarsalia, sonst |
| 78.07.29↔ | So Kntx an d Fb (zB atg Spng, krtksp Spn, n gfgstlt Tx) | 78.29.10↔ | Temporäre Epiphyseodese an Phalangen der Hand |
| 78.07.99↔ | Knochen transplantation an Tibia und Fibula, sonstige | 78.29.11↔ | Permanente Epiphyseodese an Phalangen der Hand |
| 78.08.00↔ | Knochen transplantation an Tarsalia u Metatarsalia, n.n.bez. | 78.29.12↔ | Therapeutische Epiphyseolyse an Phalangen der Hand |
| 78.08.10↔ | Knochtx an Trsl u Mttrs, gfgstlielt m mkrvsk Anast | 78.29.19↔ | Sonstige Verkürzungsteotomie an Phalangen der Hand |
| 78.08.11↔ | Knochtx an Trsl u Mttrs, gfgstlielt oh mkrvsk Anast | 78.29.30↔ | Temporäre Epiphyseodese am Becken |
| 78.08.12↔ | Knochen transplantation an Tarsalia und Metatarsalia, allogene | 78.29.31↔ | Permanente Epiphyseodese am Becken |
| 78.08.13↔ | Knorpel-Knochen transplantation an Tarsalia und Metatarsalia | 78.29.32↔ | Therapeutische Epiphyseolyse am Becken |
| 78.08.19↔ | So Ktx an Trsl u Mttrs (zB atg Spng, krtk Spn, n gfg Tx) | 78.29.39↔ | Sonstige Verkürzungsteotomie am Becken |
| 78.08.99↔ | Knochen transplantation an Tarsalia und Metatarsalia, sonst | 78.29.40↔ | Temporäre Epiphyseodese an Phalangen des Fußes |
| 78.09.00↔ | Knochtx an And näher bez Kn, auss Gschk, n.n.bez. | 78.29.41↔ | Permanente Epiphyseodese an Phalangen des Fußes |
| 78.09.10↔ | Knochtx an And näher bez Kn, auss Gschk, n.n.bez. | 78.29.42↔ | Therapeutische Epiphyseolyse an Phalangen des Fußes |
| 78.09.11↔ | Knochtx an Phal d Hand, gfgstlielt oh mikrovasl Anast | 78.29.49↔ | Sonstige Verkürzungsteotomie an Phalangen des Fußes |
| 78.09.12↔ | Knochen transplantation an Phalangen der Hand, allogene | 78.31↔ | Verlängerungsteotomie an Skapula und Klavikula |
| 78.09.19↔ | S Kntx an Phl d Hnd (zB atg Spng, krtk Spn, n gfgst Tx) | 78.32↔ | Verlängerungsteotomie am Humerus |
| 78.09.30↔ | Knochtx a Be, Gefgestielt mit mikrovaskulärer Anast | 78.33↔ | Verlängerungsteotomie an Radius und Ulna |
| 78.09.31↔ | Knochtx a Be, Gefgestielt ohne mikrovaskuläre Anast | 78.34↔ | Verlängerungsteotomie an Karpalia und Metakarpalia |
| 78.09.32↔ | Knochen transplantation am Becken, allogene | 78.35.00↔ | Verlängerungsteotomie am Femur, n.n.bez. |
| 78.09.33↔ | Knorpel-Knochen transplantation am Becken | 78.35.10↔ | Verlängerungsteotomie am Schenkelhals |
| 78.09.39↔ | S Kntx a B (zB Atg Spng, krtksp Spn, N Gfgstlt Tx) | 78.35.19↔ | Verlängerungsteotomie an sonstigen Teilen des Femur |
| 78.09.40↔ | Knochtx an Phal d Fußes, gfgstlielt m mikrovasl Anast | 78.35.99↔ | Verlängerungsteotomie am Femur, sonstige |
| 78.09.41↔ | Knochtx an Phl d Fßs, gfgstlielt oh mkrvsk Anast | 78.37↔ | Verlängerungsteotomie an Tibia und Fibula |
| 78.09.42↔ | Knorpel-Knochen transplantation an Phalangen des Fußes | 78.38.00↔ | Verlängerungsteotomie an Tarsalia u Metatarsalia, n.n.bez. |
| 78.09.49↔ | So Kntx an Phl d Fßs (zB atg Spng, krtk Spn, n gfgst Tx) | 78.38.10↔ | Verlängerungsteotomie am Calcaneus |
| 78.21.00↔ | Verkürzungsteotomie an Skapula, Kalvikula, n.n.bez. | 78.38.19↔ | Verlängerungsteotomie an sonstigen Tarsalia |
| 78.21.10↔ | Temporäre Epiphyseodese an Skapula und Klavikula | 78.38.20↔ | Verlängerungsteotomie an Metatarsalia |
| 78.21.11↔ | Permanente Epiphyseodese an Skapula und Klavikula | 78.38.99↔ | Verlängerungsteotomie an Tarsalia und Metatarsalia, sonst |
| 78.21.12↔ | Therapeutische Epiphyseolyse an Skapula und Klavikula | 78.39.00↔ | Verlängerungsteotomie an and näher bez Kn, n.n.bez. |
| 78.21.99↔ | Verkürzungsteotomie an Skapula, Klavikula, sonstige | 78.39.10↔ | Verlängerungsteotomie an Phalangen der Hand |
| 78.22.00↔ | Verkürzungsteotomie am Humerus, n.n.bez. | 78.39.20↔ | Verlängerungsteotomie am Becken |
| 78.22.10↔ | Temporäre Epiphyseodese am Humerus | 78.39.30↔ | Verlängerungsteotomie an Phalangen des Fußes |
| 78.22.11↔ | Permanente Epiphyseodese am Humerus | 78.42↔ | Sonstige plastische Rekonstruktion am Humerus |
| 78.22.12↔ | Therapeutische Epiphyseolyse am Humerus | 78.43↔ | Sonstige plastische Rekonstruktion an Radius und Ulna |
| 78.22.99↔ | Verkürzungsteotomie am Humerus, sonstige | 78.44↔ | Sonst plastische Rekonstruktion an Karpalia und Metakarpalia |
| 78.23.00↔ | Verkürzungsteotomie an Radius und Ulna, n.n.bez. | 78.45↔ | Sonstige plastische Rekonstruktion am Femur |
| 78.23.10↔ | Temporäre Epiphyseodese an Radius und Ulna | 78.47.00↔ | Sonst plastische Rekonstruktion an Tibia u Fibula, n.n.bez. |
| 78.23.11↔ | Permanente Epiphyseodese an Radius und Ulna | 78.47.10↔ | Sonstige plastische Rekonstruktion an Tibia |
| 78.23.12↔ | Therapeutische Epiphyseolyse an Radius und Ulna | 78.47.20↔ | Sonstige plastische Rekonstruktion an Fibula |
| 78.23.99↔ | Verkürzungsteotomie an Radius und Ulna, sonstige | 78.47.99↔ | Sonst plastische Rekonstruktion an Tibia und Fibula, sonst |
| 78.24.00↔ | Verkürzungsteotomie an Karpalia und Metakarpalia, n.n.bez. | 78.48↔ | Sonst plastische Rekonstruktion an Tarsalia und Metatarsalia |
| 78.24.10↔ | Temporäre Epiphyseodese an Karpalia und Metakarpalia | 78.49.11↔ | Sonst plastische Rekonstruktion an Phalangen der Hand |
| 78.24.11↔ | Permanente Epiphyseodese an Karpalia und Metakarpalia | 78.49.12↔ | Sonstige plastische Rekonstruktion am Becken |
| 78.24.12↔ | Therapeutische Epiphyseolyse an Karpalia und Metakarpalia | 78.49.13↔ | Sonst plastische Rekonstruktion an Phalangen des Fußes |
| 78.24.99↔ | Verkürzungsteotomie an Karpalia und Metakarpalia, sonst | 79.11.00↔ | Geschl Reposition e Humfx mit inn Knochfx, n.n.bez. |
| 78.25.00↔ | Verkürzungsteotomie am Femur, n.n.bez. | 79.11.10↔ | Gscl Rp e prx Hmfx m in Knfx d Mrkn / Vg o Wkpl / Kdylpl |
| 78.25.10↔ | Temporäre Epiphyseodese am Schenkelhals | 79.11.11↔ | Gsch Rp e prox Humfrk m inn Knchfx m miminv balass Tch |
| 78.25.11↔ | Permanente Epiphyseodese am Schenkelhals | 79.11.19↔ | Gscl Rp e prx Hmfx m S in Kfx (zB d Sb, Dt, Zg/C, wst Pl) |
| 78.25.12↔ | Therapeutische Epiphyseolyse am Schenkelhals | 79.11.20↔ | Gscl Rp e st Hmfx m in Knfx d Mrkn / Vg o Wkpl / Kdylpl |
| 78.25.19↔ | Sonstige Verkürzungsteotomie am Schenkelhals | 79.11.21↔ | Gsch Rp e sons Humfrk m inn Knchfx m miminv balass Tch |
| 78.25.20↔ | Temporäre Epiphyseodese an sonstigen Teilen des Femur | 79.11.29↔ | Gscl Rp e st Hmfx m S in Kfx (zB d Sb, Dt, Zg/C, wst Pl) |
| 78.25.21↔ | Permanente Epiphyseodese an sonstigen Teilen des Femur | 79.11.99↔ | Geschl Reposition e Humfx mit inn Knochfx, sonstige |
| 78.25.22↔ | Therapeutische Epiphyseolyse an sonstigen Teilen des Femur | 79.12.00↔ | Geschl Rep e Fx an Rad u Ulna m inn Knochfx, n.n.bez. |
| 78.25.99↔ | Verkürzungsteotomie am Femur, sonstige | 79.12.10↔ | Gscl Rp e dst Rdfx m inn Knchfx d Drht o Zgg/Crcl |
| 78.27.00↔ | Verkürzungsteotomie an Tibia und Fibula, n.n.bez. | 79.12.11↔ | Gscl Rp e dst Rdfx m inn Knchfx d intrmd Drht |
| 78.27.10↔ | Temporäre Epiphyseodese an der Tibia | 79.12.12↔ | Geschl Reposition e dist Radfx m inn Knochfx d Markn |

| | | | |
|-----------|---|-----------|---|
| 79.12.13↔ | Gsch Rp e dist Radfrk m inn Knchfix m miminv balass Tch | 79.29.00↔ | Off Rep e Fx and bez Kn oh Inn Knochfix, n.n.bez. |
| 79.12.19↔ | Gschl Rp e dst Rdfx m S inn Knchfx (z.B. d Schraub, Pl) | 79.29.10↔ | Off Rep e einf Fx d Klav und Skapula oh Inn Knochfix |
| 79.12.20↔ | Geschl Rep e sonst Radfx d Draht o Zuggurtung/Cercl | 79.29.11↔ | Off Rep e Mehrfragmfx d Klav und Skap oh Inn Knochfix |
| 79.12.21↔ | Gschl Rp e snst Rdfx m inn Knchfx d intrmd Drht | 79.29.30↔ | Offene Reposition e Fx d Patella ohne Inn Knochfix |
| 79.12.22↔ | Geschl Rep e sonstigen Radfx m inn Knochfix d Markn | 79.29.99↔ | Off Rep e Fx and bez Kn oh Inn Knochfix, sonstige |
| 79.12.23↔ | Gsch Rp e sons Radfrk m inn Knchfix m miminv balass Tch | 79.31.00↔ | Offene Reposition e Humfx mit inn Knochfix, n.n.bez. |
| 79.12.29↔ | Gschl Rp e snst Rdfx m S inn Knfx (zB d Sb, Pl) | 79.31.10↔ | Off Rp e eif prx Hfx m in Knfx d Mrkn, wks Pl o (Wnkl) Pl |
| 79.12.30↔ | Gschl Rp e Ulnfx m inn Knchfx d Drht o Zgg/CrcI | 79.31.11↔ | Off Rp e eif prx Hmfx m S inn Knfx (zB Sb, Dt) |
| 79.12.31↔ | Geschl Rep e Ulnafx m inn Knochfix d intramed Draht | 79.31.12↔ | Off Reposition e Mehrfragmfx d prox Hum m inn Knochfix |
| 79.12.32↔ | Geschl Reposition e Ulnafraktur m inn Knochfix d Markn | 79.31.20↔ | Off Rep e einf Humerusschafftraktur m inn Knochfix |
| 79.12.39↔ | Gschl Rp e Ulnfx m S inn Knchfx (z.B. d Schraub, Pl) | 79.31.30↔ | Off Rp e eif dst Hmfx m in Knfx d Mrkn, wkst Pl o (Wkl) Pl |
| 79.12.99↔ | Geschl Rep e Fx an Rad und Ulna m inn Knochfix, so | 79.31.31↔ | Off Rp e einf dst Hmfx m S inn Knfx (zB Sb, Dt) |
| 79.13.00↔ | Gschl Rp e Fx an Krpl u Mtkrp m inn Knchfx, n.n.bz. | 79.31.90↔ | Off Rep e Mehrfragmfx So Teile d Hum m inn Knochfix |
| 79.13.10↔ | Gschl Rp e Fx an Krpl u Mtkrp m inn Knchfx d wnkst Pl | 79.31.99↔ | Offene Reposition e Humfx mit inn Knochfix, sonstige |
| 79.13.19↔ | Gschl Rp e Fx an Krpl u Mk m S inn Knfx (zB d Sb, Pl, Dt) | 79.32.00↔ | Off Rep e Fx an Rad und Ulna m inn Knochfix, n.n.bez. |
| 79.13.99↔ | Gschl Rp e Fx an Krpl u Mtkrp m inn Knchfx, so | 79.32.10↔ | Offene Reposition e dist Radiusfraktur m inn Knochfix |
| 79.14.00↔ | Geschl Reposition e Fingfx mit inn Knochfix, n.n.bez. | 79.32.19↔ | Off Reposition e sonstigen Radfx mit inn Knochfix |
| 79.14.10↔ | Geschl Rep e Fingfx m inn Knochfix d winkelstabile Pl | 79.32.29↔ | Off Reposition e Ulnafraktur mit innerer Knochenfixation |
| 79.14.19↔ | Gschl Rp e Fngfx m S inn Knfx (zB d Sb, Pl, Dt) | 79.32.99↔ | Off Rep e Fx an Rad und Ulna m inn Knochfix, sonstige |
| 79.14.99↔ | Geschl Reposition e Fingfx mit inn Knochfix, sonstige | 79.33.00↔ | Off Rp e Fx an Krpl u Mtkrp m inn Knchfx, n.n.bz. |
| 79.15.00↔ | Geschl Reposition e Femurfx mit inn Knochfix, n.n.bez. | 79.33.10↔ | Off Rp e Fx an Krpl u Mtkrp m inn Knchfx d (Blount)Klm |
| 79.15.10↔ | Geschl Reposition e dist Femurfx mit inn Knochfix | 79.33.19↔ | Off Rep e Fx an Karpal und Metakarp m So inn Knochfix |
| 79.15.20↔ | Geschl Reposition e sonstigen Femurfx mit inn Knochfix | 79.33.99↔ | Off Rep e Fx an Karpal und Metakarp m inn Knochfix, so |
| 79.15.99↔ | Geschl Reposition e Femurfx mit inn Knochfix, sonstige | 79.34↔ | Offene Reposition e Fingfx mit innerer Knochenfixation |
| 79.16.00↔ | Geschl Rep e Fx an Tib u Fib m inn Knochfix, n.n.bez. | 79.35.00↔ | Offene Reposition e Femurfx mit inn Knochfix, n.n.bez. |
| 79.16.10↔ | Geschl Rep e prox Tibiafraktur m inn Knochfix d Markn | 79.35.10↔ | Offene Reposition e Hüftkopffraktur mit inn Knochfix |
| 79.16.11↔ | Gsch Rp e prox Tibfrk m inn Knchfix m miminv balass Tch | 79.35.11↔ | Off Rep e Schhfx und prox Femurfx m inn Knochfix |
| 79.16.29↔ | Gschl Rp e dst Tbiafx m S inn Knfx (zB d Sb, Pl, Dt) | 79.35.12↔ | Offene Reposition e Femurschafftraktur m inn Knochfix |
| 79.16.30↔ | Geschl Rp e sonst Tibiafraktur m inn Knochfix d Markn | 79.35.13↔ | Offene Reposition e dist Femurfx mit inn Knochfix |
| 79.16.31↔ | Gsch Rp e sons Tibfrk m inn Knchfix m miminv balass Tch | 79.35.99↔ | Offene Reposition e Femurfx mit inn Knochfix, sonstige |
| 79.16.39↔ | Gschl Rp e snst Tbiafx m S inn Knfx (zB d Sb, Pl, Dt) | 79.36.00↔ | Off Rep e Fx an Tibia und Fib m inn Knochfix, n.n.bez. |
| 79.16.40↔ | Geschl Rep e dist Fibulafx m inn Knochfix d Markn | 79.36.10↔ | Off Rp e einf Fx prx Tb m inn Knchfx d (Blount)Klm o int Drht |
| 79.16.49↔ | Gschl Rp e dst Fblfx m S inn Knfx (zB d Sb, Pl, Dt) | 79.36.11↔ | Off Rep e einf Fx d prox Tib m inn Knochfix d Schraube |
| 79.16.50↔ | Geschl Rep e sonstigen Fibulafx m inn Knochfix d Markn | 79.36.12↔ | Off Rep e einf Fx d prox Tibia m so inn Knochfix |
| 79.16.59↔ | Gschl Rp e snst Fblfx m S inn Knfx (zB d Sb, Pl, Dt) | 79.36.13↔ | Off Rp e Mhrfrgmfx d prx Tb m inn Knchfx d (Blount)Klm |
| 79.16.99↔ | Geschl Rep e Fx an Tibia und Fib m inn Knochfix, So | 79.36.14↔ | Off Rep e Mehrfragmfx d prox Tibia m so inn Knochfix |
| 79.17.00↔ | Gschl Rp e Fx an Trsl u Mtrrs m inn Knchfx, n.n.bz. | 79.36.20↔ | Off Rep e einf Tibiaschafftraktur m inn Knochfix |
| 79.17.10↔ | Geschl Rep e Fx d Kalkan m inn Knochfix d winkst Pl | 79.36.30↔ | Off Rp e einf Fx d dst Tb m inn Knchfx d Mrkn o wnkst Pl |
| 79.17.11↔ | Gsch Rp e Frk d Kalk m inn Knchfix m miminv balass Tch | 79.36.31↔ | Off Rp e einf Fx d dstaeln Tb m inn Knchfx d so Pl |
| 79.17.19↔ | Gschl Rp e Fx d Klkn m so inn Knfx (zB d Sb, Pl, Dt) | 79.36.32↔ | Off Rep e einf Fx d dist Tibia m So inn Knochfix |
| 79.17.29↔ | Gschl Rp e Fx an st Trl u Mtrrs m in Knfx (zB d Sb, Pl, Dt) | 79.36.40↔ | Off Rep e Mehrfragmfx so Teile d Tibia m inn Knochfix |
| 79.17.99↔ | Gschl Rp e Fx an Trsl u Mtrrs m inn Knchfx, so | 79.36.50↔ | Off Reposition e einf Fx d prox Fib m inn Knochfix |
| 79.18↔ | Geschl Reposition e Zehenfraktur mit inn Knochfix | 79.36.51↔ | Off Reposition e Mehrfragmfx d prox Fib m inn Knochfix |
| 79.21.00↔ | Offene Reposition e Humfx ohne Inn Knochfix, n.n.bez. | 79.36.60↔ | Off Rp e einf Fblschfftrktr m inn Knchfx d Mrkn |
| 79.21.10↔ | Offene Reposition e proximalen Humfx ohne Inn Knochfix | 79.36.61↔ | Off Rep e einf Fibulaschafftraktur m so inn Knochfix |
| 79.21.11↔ | Off Reposition e Humerusschafftraktur oh Inn Knochfix | 79.36.62↔ | Off Rp e Mhrfrgmfx d Fblschfts m inn Knchfx d (wnkst) Pl |
| 79.21.12↔ | Offene Reposition e dist Humfx ohne Inn Knochfix | 79.36.63↔ | Off Rp e Mhrfrgmfx d Fblschfts m so inn Knchfx |
| 79.21.99↔ | Offene Reposition e Humfx ohne Inn Knochfix, sonstige | 79.36.70↔ | Off Rp e einf Fx d dst Fb m inn Knchfx d (Blount)Klm |
| 79.22.00↔ | Off Rep e Fx an Rad und Ulna oh Inn Knochfix, n.n.bez. | 79.36.71↔ | Off Rep e einf Fx d dist Fib m inn Knochfix d Pl |
| 79.22.10↔ | Off Reposition e dist Radiusfraktur ohne Inn Knochfix | 79.36.72↔ | Off Rep e einf Fx d dist Fib m sonstiger inn Knochfix |
| 79.22.19↔ | Off Reposition e sonstigen Radfx oh Inn Knochfix | 79.36.73↔ | Off Reposition e Mehrfragmfx d dist Fib m inn Knochfix |
| 79.22.20↔ | Off Reposition e Ulnafraktur ohne innere Knochenfixation | 79.36.99↔ | Off Rep e Fx an Tibia und Fib m inn Knochfix, sonstige |
| 79.22.99↔ | Off Rep e Fx an Rad und Ulna oh Inn Knochfix, sonstige | 79.37.00↔ | Off Rp e Fx an Trsl u Mtrrs m inn Knchfx, n.n.bz. |
| 79.23↔ | Off Rep e Fx an Karpal und Metakarp oh Inn Knochfix | 79.37.10↔ | Off Rep e Fx an Kalkan und Talus m inn Knochfix d Pl |
| 79.24↔ | Offene Reposition e Fingfx ohne innere Knochenfixation | 79.37.11↔ | Off Rep e Fx an Kalkan und Talus m so inn Knochfix |
| 79.25↔ | Off Rep einer Femurfraktur ohne innere Knochenfixation | 79.37.20↔ | Off Rp e Mhrfrgmfx an snst Trsl m inn Knchfx d Pl |
| 79.26.00↔ | Off Rep e Fx an Tib und Fib oh Inn Knochfix, n.n.bez. | 79.37.21↔ | Off Rp e Mhrfrgmfx an snst Trsl m so inn Knchfx |
| 79.26.10↔ | Off Reposition e prox Tibiafraktur oh Inn Knochfix | 79.37.30↔ | Off Rep e Mehrfragmfx an Metatars m inn Knochfix |
| 79.26.11↔ | Off Reposition e Tibiaschafftraktur ohne Inn Knochfix | 79.37.40↔ | Off Rp e einf Fx an snst Trsl u Mtrrs m inn Knchfx |
| 79.26.12↔ | Off Reposition e dist Tibiafraktur ohne Inn Knochfix | 79.37.99↔ | Off Rep e Fx an Tarsal und Metatars m inn Knochfix, so |
| 79.26.20↔ | Off Reposition e proximalen Fibulafx ohne Inn Knochfix | 79.38↔ | Off Rep einer Zehenfraktur m innerer Knochenfixation |
| 79.26.21↔ | Off Reposition e Fibulaschafftraktur ohne Inn Knochfix | 79.39.00↔ | Off Rep e Fx and bez Kn m inn Knochfix, n.n.bez. |
| 79.26.22↔ | Offene Reposition e dist Fibulafx ohne Inn Knochfix | 79.39.10↔ | Off Rep e einf Fx von Klav und Skapula m inn Knochfix |
| 79.26.99↔ | Off Rep e Fx an Tibia und Fib oh Inn Knochfix, so | 79.39.11↔ | Off Rep e Mehrfragmfx von Klav und Skap m inn Knochfix |
| 79.27.00↔ | Off Rp e Fx an Trsl u Mtrrs oh Inn Knchfx, n.n.bz. | 79.39.20↔ | Offene Reposition e Fx d Acetabulum mit inn Knochfix |
| 79.27.10↔ | Off Rep e Talus und Kalkaneusfraktur oh Inn Knochfix | 79.39.29↔ | Off Rep e Fx sonstiger Teile d Beckens m inn Knochfix |
| 79.27.11↔ | Off Rep e einf Fx So Tarsal u Metatars oh Inn Knochfix | 79.39.40↔ | Offene Reposition e Fx d Patella mit inn Knochfix |
| 79.27.12↔ | Off Rp e Mhrfrgmfx S Trsl u Mtrrs oh Inn Knchfx | 79.51↔ | Offene Reposition einer Epiphysendiastase am Humerus |
| 79.27.99↔ | Off Rep e Fx an Tarsal u Metatars oh Inn Knochfix, so | 79.52.00↔ | Off Rep e Epiphysdiast an Rad und Ulna, n.n.bez. |
| 79.28↔ | Off Rep einer Zehenfraktur ohne innere Knochenfixation | 79.52.10↔ | Offene Reposition einer Epiphysendiastase am distalen Radius |

| | | | |
|-----------|---|-----------|---|
| 79.52.20↔ | Off Rep e sonstigen Epiphysdiast an Rad und Ulna | 80.11.29↔ | Sonstige Arthrotomie des Akromioklavikulargelenkes |
| 79.52.99↔ | Off Rep e Epiphysdiast an Rad und Ulna, sonstige | 80.11.99↔ | Sonstige Arthrotomie der Schulter, sonstige |
| 79.55↔ | Offene Reposition einer Epiphysendiastase am Femur | 80.12.00↔ | Sonstige Arthrotomie des Ellbogens, n.n.bez. |
| 79.56.00↔ | Off Rep e Epiphysdiast an Tibia und Fib, n.n.bez. | 80.12.10↔ | Arthr Arthrot d Ellenbogens, Gelenkspülung mit Drain |
| 79.56.10↔ | Offene Reposition e Epiphysdiast an d proximalen Tibia | 80.12.11↔ | Arthr Arthrot d Ellb, Entfernung freier Gelenkkörper |
| 79.56.11↔ | Off Reposition e Epiphysendiastase an der distale Tibia | 80.12.12↔ | Arthr Arthrot d Ellb, Einl oder Entf e Medträg |
| 79.56.20↔ | Offene Reposition e Epiphysdiast an d proximalen Fib | 80.12.20↔ | Arthrotomie des Ellenbogens, Gelenkspülung mit Drainage |
| 79.56.21↔ | Off Rep einer Epiphysendiastase an der distalen Fibula | 80.12.21↔ | Arthrot d Ellenbogens, Entfernung freier Gelenkkörper |
| 79.56.99↔ | Off Rep e Epiphysdiast an Tibia und Fib, sonstige | 80.12.99↔ | Sonstige Arthrotomie des Ellbogens, sonstige |
| 79.59.10↔ | Offene Reposition einer Epiphysendiastase an der Patella | 80.13.00↔ | Sonstige Arthrotomie des Handgelenks, n.n.bez. |
| 79.61↔ | Débridement einer offenen Humerusfraktur | 80.13.10↔ | Arthr Arthrot d Handgelenkes, Gelenkspülung mit Drain |
| 79.62↔ | Débridement einer offenen Fraktur an Radius und Ulna | 80.13.11↔ | Arthr Arthrot d Handgelenkes, Entf freier Gelenkkörper |
| 79.63↔ | Débridement e offenen Fraktur an Karpalia u Metakarpalia | 80.13.12↔ | Arthr Arthrot d Handgel, Einl oder Entf e Medträg |
| 79.64↔ | Débridement einer offenen Fingerfraktur | 80.13.20↔ | Arthrot des Handgelenkes, Gelenkspülung mit Drainage |
| 79.65↔ | Débridement einer offenen Femurfraktur | 80.13.21↔ | Arthrot d Handgelenkes, Entfernung freier Gelenkkörper |
| 79.66↔ | Débridement einer offenen Fraktur an Tibia und Fibula | 80.13.99↔ | Sonstige Arthrotomie des Handgelenkes, sonstige |
| 79.67↔ | Débridement e offenen Fraktur an Tarsalia u Metatarsalia | 80.14.00↔ | Sonstige Arthrotomie von Hand und Fingern, n.n.bez. |
| 79.68↔ | Débridement einer offenen Zehenfraktur | 80.14.10↔ | Arthrot von Hand und Fingern, Gelenkspülung mit Drain |
| 79.81.00↔ | Offene Reposition einer Luxation der Schulter, n.n.bez. | 80.14.99↔ | Sonstige Arthrotomie von Hand und Fingern, sonstige |
| 79.81.10↔ | Offene Reposition einer Luxation im Humeroglenoidalgelekn | 80.15.00↔ | Sonstige Arthrotomie der Hüfte, n.n.bez. |
| 79.81.20↔ | Offene Reposition einer Luxation im Akromioklavikulargelenk | 80.15.10↔ | Arthr Arthrot der Hüfte, Gelenkspülung mit Drainage |
| 79.81.99↔ | Offene Reposition einer Luxation der Schulter, sonstige | 80.15.11↔ | Arthr Arthrot d Hüfte, Entfernung freier Gelenkkörper |
| 79.82↔ | Offene Reposition einer Luxation des Ellbogens | 80.15.12↔ | Arthr Arthrot d Hüfte, Einl oder Entf e Medträg |
| 79.83.00↔ | Offene Reposition einer Luxation des Handgelenks, n.n.bez. | 80.15.20↔ | Arthrotomie der Hüfte, Gelenkspülung mit Drainage |
| 79.83.10↔ | Off Rep einer Luxation des distales Radioulnargelenks | 80.15.21↔ | Arthrotomie der Hüfte, Entfernung freier Gelenkkörper |
| 79.83.99↔ | Offene Reposition einer Luxation des Handgelenks, sonst | 80.15.99↔ | Sonstige Arthrotomie der Hüfte, sonstige |
| 79.84↔ | Offene Reposition einer Luxation von Hand und Fingern | 80.16.00↔ | Sonstige Arthrotomie des Knies, n.n.bez. |
| 79.85↔ | Offene Reposition einer Luxation der Hüfte | 80.16.10↔ | Arthr Arthrot d Kniegelenkes, Gelenkspülung mit Drain |
| 79.86.00↔ | Offene Reposition einer Luxation des Knies, n.n.bez. | 80.16.11↔ | Arthr Arthrot d Kniegelenkes, Entf freier Gelenkkörper |
| 79.86.10↔ | Off Reposition e Lux d proximalen Tibiofibulargelenks | 80.16.12↔ | Arthr Arthrot d Kniegel, Einl oder Entf e Medträg |
| 79.86.19↔ | Offene Reposition einer Luxation des Kniegelenks | 80.16.20↔ | Arthrot des Kniegelenkes, Gelenkspülung mit Drainage |
| 79.86.99↔ | Offene Reposition einer Luxation des Knies, sonstige | 80.16.21↔ | S Arthrt d Knies, Arthrt d Kniegl, Entf freier Glkörp |
| 79.87.00↔ | Off Reposition e Luxation des Sprunggelenkes, n.n.bez. | 80.16.99↔ | Sonstige Arthrotomie des Knies, sonstige |
| 79.87.10↔ | Offene Reposition einer Luxation des oberen Sprunggelenkes | 80.17.00↔ | Sonstige Arthrotomie des Sprunggelenks, n.n.bez. |
| 79.87.20↔ | Offene Reposition einer Luxation des unteren Sprunggelenkes | 80.17.10↔ | Arthr Arthrot d oberen Sprunggelenkes, Gelsp mit Drain |
| 79.87.99↔ | Offene Reposition einer Luxation des Sprunggelenkes, sonst | 80.17.11↔ | Arthr Arthrot d ob Sprunggelenkes, Entf freier Gelkörp |
| 79.88.00↔ | Off Reposition e Luxation von Fuss u Zehen, n.n.bez. | 80.17.12↔ | Arthr Arthrot d ob Sg, Einl o Entf e Medträg |
| 79.88.10↔ | Offene Reposition einer Luxation eines Zehengelenkes | 80.17.20↔ | Arthrot d oberen Sprunggelenkes, Gelsp mit Drain |
| 79.88.20↔ | Offene Reposition e Lux e Metatarsophalangealgelenkes | 80.17.21↔ | Arthrot d oberen Sprunggelenkes, Entf freier Gelkörp |
| 79.88.99↔ | Offene Reposition einer Luxation von Fuss und Zehen, sonst | 80.17.29↔ | Sonstige Arthrotomie des oberen Sprunggelenkes |
| 80.01.00↔ | Arthrotomie zur Prothesenentf an der Schulter, n.n.bez. | 80.17.30↔ | Arthr Arthrot d unteren Sprunggelenkes, Gelsp m Drain |
| 80.01.10↔ | Arthrot zur Prothentf an d Schult, Entf e Humeruskprot | 80.17.31↔ | Arthr Arthrot d unteren Sg, Entf freier Gelkörp |
| 80.01.11↔ | Arthrt z Prthntf an d Schlt, Entf e TEP d Schltrgl | 80.17.32↔ | Arthr Arthrot d unteren Sg, Einl o Entf e Medträg |
| 80.01.99↔ | Arthrotomie zur Prothesenentfernung an der Schulter, sonst | 80.17.40↔ | Arthrot d unteren Sprunggelenkes, Gelsp und Drain |
| 80.02↔ | Arthrotomie zur Prothesenentfernung am Ellbogen | 80.17.41↔ | Arthrot d unteren Sprunggelenkes, Entf freier Gelkörp |
| 80.03↔ | Arthrotomie zur Prothesenentfernung am Handgelenk | 80.17.49↔ | Sonstige Arthrotomie des unteren Sprunggelenkes |
| 80.04.00↔ | Arthrot zur Prothentf an Hand und Fing, n.n.bez. | 80.17.99↔ | Sonstige Arthrotomie des Sprunggelenks, sonstige |
| 80.04.10↔ | Arthrt z Prthntf an Hnd u Fng, Entf e Daumstglprt | 80.18.00↔ | Sonstige Arthrotomie von Fuss und Zehen, n.n.bez. |
| 80.04.11↔ | Arthrt z Prthntf an Hnd u Fng, Entf e snst Fngrglndprt | 80.18.10↔ | Arthr Arthrot von Fuss und Zehen, Gelsp mit Drain |
| 80.04.99↔ | Arthrot zur Prothentf an Hand und Fing, sonstige | 80.18.11↔ | Arthr Arthrot von Fuss und Zehen, Entf freier Gelkörp |
| 80.05.00↔ | Arthrotomie zur Prothesenentfernung der Hüfte, n.n.bez. | 80.18.12↔ | Arthr Arthrot von Fuss u Zehen, Einl o Entf e Medträg |
| 80.05.10↔ | Arthrot zur Prothentf d Hüfte, Entf e Femurkopfkappe | 80.18.20↔ | Arthrot von Fuss und Zehen, Gelenkspülung mit Drainage |
| 80.05.11↔ | Arthrt z Prthntf d Hüft, Entf e Glnkpfnnprths | 80.18.21↔ | Arthrot von Fuss und Zehen, Entf freier Gelenkkörper |
| 80.05.12↔ | Arthrt z Prthntf d Hüft, Entf e Glnkpfnstüsch u GlschnPfnn | 80.18.99↔ | Sonstige Arthrotomie von Fuss und Zehen, sonstige |
| 80.05.13↔ | Arthrt z Prthntf d Hüft, Entf e Fmrkprt, Duokpfrth o Tp | 80.41.00↔ | Durchtr von Gelkaps, Lig o Knorp an d Schult, n.n.bez. |
| 80.05.14↔ | Arthrt z Prthntf d Hüft, Entf e snst Endprth d Hüft | 80.41.10↔ | Durchtr von Gelkaps, Ligament oder Knorpel a Humerogel |
| 80.05.99↔ | Arthrotomie zur Prothesenentfernung der Hüfte, sonstige | 80.41.20↔ | Durchtr von Gelkaps, Lig oder Knorp a Akromioklavigel |
| 80.06↔ | Arthrotomie zur Prothesenentfernung am Knie | 80.41.99↔ | Durchtr von Gelkaps, Lig o Knorp an d Schult, sonstige |
| 80.07↔ | Arthrotomie zur Prothesenentfernung am Sprunggelenk | 80.42↔ | Durchtr von Gelkaps, Ligament oder Knorpel a Ellb |
| 80.08↔ | Arthrotomie zur Prothesenentfernung an Fuss und Zehen | 80.43.00↔ | Durchtr von Gelkap, Lig oder Knorp a Hdgel, n.n.bez. |
| 80.11.00↔ | Sonstige Arthrotomie der Schulter, n.n.bez. | 80.43.10↔ | Drchtr v Glkp, Lg o Knrp a Hdgl, Drchtr d Bändr d Hndwr |
| 80.11.10↔ | Arthr Arthrot d Humeroglgel, Gelsp mit Drain | 80.43.20↔ | Drchtr v Glkp, Lg o Knrp a Hdgl, Exz v Bändr d Hndwr |
| 80.11.11↔ | Arthr Arthrot d Humeroglgel, Entf freier Gelkörp | 80.43.90↔ | Drchtr v Glkp, Lg o Knrp a Hdgl, S Op an Bändm d Hndwr |
| 80.11.12↔ | Arthrot d Humeroglenoidalgelekn, Gelsp mit Drain | 80.43.99↔ | Durchtr von Gelkap, Lig oder Knorp a Hdgel, sonstige |
| 80.11.13↔ | Arthrot d Humeroglenoidalgelekn, Entf freier Gelkörp | 80.46.00↔ | Durchtr von Gelkaps, Lig oder Knorp a Knie, n.n.bez. |
| 80.11.19↔ | Sonstige Arthrotomie des Humeroglenoidalgelekn | 80.46.10↔ | Durchtr von Gelkaps, Ligament oder Knorpel a Kniegel |
| 80.11.20↔ | Arthr Arthrot d Akromioklavgel, Gelsp mit Drain | 80.46.20↔ | Durchtr von Gelkaps, Lig o Knorp a prox Tibiofibgel |
| 80.11.21↔ | Arthr Arthrot d Akromioklavgel, Entf freier Gelkörp | 80.46.99↔ | Durchtr von Gelkaps, Lig oder Knorp a Knie, sonstige |
| 80.11.22↔ | Arthrot des Akromioklavgel, Gelenkspülung mit Drainage | 80.48.00↔ | Durchtr v Gelkaps, Lig o Knorp an Fuss u Zeh, n.n.bez. |
| 80.11.23↔ | Arthrot d Akromioklavgel, Entf freier Gelenkkörper | 80.48.10↔ | Durchtr von Gelkaps, Lig oder Knorp a Metatarsgel |

| | | | |
|-----------|---|-----------|---|
| 80.48.20↔ | Durchtr von Gelkaps, Lig oder Knorp an e Zehengelenk | 80.85.99↔ | Sonstige Lok Exz o Destr e Gelläs an d Hüfte, sonstige |
| 80.48.99↔ | Durchtr von Gelkaps, Lig o Knorp an Fuss und Zehen, so | 80.86.00↔ | Sonstige Lok Exz oder Destr e Gelläs a Knie, n.n.bez. |
| 80.6x.00↔ | Meniskektomie am Knie, n.n.bez. | 80.86.10↔ | Arthr lokale Exzision oder Destruktion a Kniegelenk |
| 80.6x.10↔ | Meniskektomie am Knie, arthroskopisch, partiell | 80.86.11↔ | Débridement am Kniegelenk |
| 80.6x.11↔ | Meniskektomie am Knie, arthroskopisch, total | 80.86.12↔ | Zystenexstirpation am Kniegelenk |
| 80.6x.20↔ | Meniskektomie am Knie, offen chirurgisch, partiell | 80.86.13↔ | Exzision eines Meniskusganglions am Kniegelenk |
| 80.6x.21↔ | Meniskektomie am Knie, offen chirurgisch, total | 80.86.99↔ | Sonstige Lok Exz oder Destr e Gelläs a Knie, sonstige |
| 80.6x.99↔ | Meniskektomie am Knie, sonstige | 80.87.00↔ | Sonstige Lok Exz o Destr e Gelläs a Sg, n.n.bez. |
| 80.71.00↔ | Synovektomie an der Schulter, n.n.bez. | 80.87.10↔ | Arthr Lok Exz o Destr e Gelläs a oberen Sprunggelenk |
| 80.71.10↔ | Synovektomie am Humeroglenoidalgelekn | 80.87.11↔ | Débridement am oberen Sprunggelenk |
| 80.71.11↔ | Synovektomie am Akromioklavikulargelenk | 80.87.12↔ | Zystenexstirpation am oberen Sprunggelenk |
| 80.71.99↔ | Synovektomie an der Schulter, sonstige | 80.87.19↔ | Sonstige Lok Exz o Destr e Gelläs a ob Sprunggelenk |
| 80.72.00↔ | Synovektomie am Ellbogen, n.n.bez. | 80.87.20↔ | Arthr Lok Exz o Destr e Gelläs a unteren Sprunggelenk |
| 80.72.10↔ | Arthroskopische Synovektomie am Ellbogen | 80.87.21↔ | Débridement am unteren Sprunggelenk |
| 80.72.20↔ | Offene Synovektomie am Ellbogen | 80.87.22↔ | Zystenexstirpation am unteren Sprunggelenk |
| 80.72.99↔ | Synovektomie am Ellbogen, sonstige | 80.87.29↔ | Sonstige Lok Exz o Destr e Gelläs a unteren Sg |
| 80.73.00↔ | Synovektomie am Handgelenk, n.n.bez. | 80.87.99↔ | Sonstige Lok Exz o Destr e Gelläs a Sg, sonstige |
| 80.73.10↔ | Arthroskopische Synovektomie am Handgelenk | 80.88.00↔ | So Lok Exz o Destr e Gelläs an Fuss u Zehen, n.n.bez. |
| 80.73.20↔ | Offene Synovektomie am Handgelenk | 80.88.10↔ | Arthr lokale Exz oder Destr e Gelläs an Fuss und Zehen |
| 80.73.99↔ | Synovektomie am Handgelenk, sonstige | 80.88.20↔ | Débridement am Metatarsophalangealgelenk |
| 80.75.00↔ | Synovektomie an der Hüfte, n.n.bez. | 80.88.21↔ | Zystenexstirpation am Metatarsophalangealgelenk |
| 80.75.10↔ | Arthroskopische Synovektomie an der Hüfte | 80.88.29↔ | Sonstige Lok Exz oder Destr a Metatarsgel |
| 80.75.20↔ | Offene Synovektomie an der Hüfte | 80.88.30↔ | Débridement an Zehengelenken |
| 80.75.99↔ | Synovektomie an der Hüfte, sonstige | 80.88.40↔ | Débridement an sonstigen Fussgelenken |
| 80.76.00↔ | Synovektomie am Knie, n.n.bez. | 80.88.50↔ | Zystenexstirpation an sonstigen Gel von Fuss und Zehen |
| 80.76.10↔ | Arthroskopische Synovektomie am Kniegelenk | 80.88.59↔ | So Lok Exz o Destr an sonstigen Gel von Fuss und Zehen |
| 80.76.11↔ | Arthr Synovektomie a proximalen Tibiofibulargelenk | 80.88.99↔ | So Lok Exz o Destr e Gelläs an Fuss und Zehen, so |
| 80.76.20↔ | Offene Synovektomie am Kniegelenk | 80.91.00↔ | Sonstige Exzision an der Schulter, n.n.bez. |
| 80.76.21↔ | Offene Synovektomie am proximalen Tibiofibulargelenk | 80.91.10↔ | Arthroskopische Exzision am Humeroglenoidalgelekn |
| 80.76.99↔ | Synovektomie am Knie, sonstige | 80.91.11↔ | Sonstige Exzision am Humeroglenoidalgelekn |
| 80.77.00↔ | Synovektomie am Sprunggelenk, n.n.bez. | 80.91.20↔ | Arthroskopische Exzision am Akromioklavikulargelenk |
| 80.77.10↔ | Arthroskopische Synovektomie am oberen Sprunggelenk | 80.91.21↔ | Sonstige Exzision am Akromioklavikulargelenk |
| 80.77.11↔ | Arthroskopische Synovektomie am unteren Sprunggelenk | 80.91.30↔ | Entnahme eines Knorpeltransplantates an der Schulter |
| 80.77.20↔ | Offene Synovektomie am oberen Sprunggelenk | 80.91.99↔ | Sonstige Exzision an der Schulter, sonstige |
| 80.77.21↔ | Offene Synovektomie am unteren Sprunggelenk | 80.92.00↔ | Sonstige Exzision am Ellbogen, n.n.bez. |
| 80.77.99↔ | Synovektomie am Sprunggelenk, sonstige | 80.92.10↔ | Arthroskopische Exzision am Ellbogen |
| 80.78.00↔ | Synovektomie an Fuss und Zehen, n.n.bez. | 80.92.11↔ | Entnahme eines Knorpeltransplantates am Ellbogengelenk |
| 80.78.10↔ | Arthroskopische Synovektomie am Tarsometatarsalgelekn | 80.92.99↔ | Sonstige Exzision am Ellbogen, sonstige |
| 80.78.11↔ | Arthr Synovektomie a Metatarsophalangealgelenk | 80.93.00↔ | Sonstige Exzision am Handgelenk, n.n.bez. |
| 80.78.19↔ | Sonstige arthroskopische Synovektomie an Fuss und Zehen | 80.93.10↔ | Arthroskopische Exzision am Handgelenk |
| 80.78.20↔ | Offene Synovektomie am Tarsometatarsalgelekn | 80.93.11↔ | Entnahme eines Knorpeltransplantates am Handgelenk |
| 80.78.21↔ | Offene Synovektomie am Metatarsophalangealgelenk | 80.93.12↔ | Resektion des Discus triangularis am Handgelenk |
| 80.78.29↔ | Sonstige offene Synovektomie an Fuss und Zehen | 80.93.99↔ | Sonstige Exzision am Handgelenk, sonstige |
| 80.78.99↔ | Synovektomie an Fuss und Zehen, sonstige | 80.95.00↔ | Sonstige Exzision am Hüftgelenk, n.n.bez. |
| 80.81.00↔ | So Lok Exz o Destr e Gelläs an d Schult, n.n.bez. | 80.95.10↔ | Arthroskopische Exzision am Hüftgelenk |
| 80.81.10↔ | Débridement am Humeroglenoidalgelekn | 80.95.11↔ | Entnahme eines Knorpeltransplantates am Hüftgelenk |
| 80.81.11↔ | Zystenexstirpation am Humeroglenoidalgelekn | 80.95.99↔ | Sonstige Exzision am Hüftgelenk, sonstige |
| 80.81.19↔ | Sonstige lokale Exz oder Destr a Humeroglenoidalgelekn | 80.96.00↔ | Sonstige Exzision am Knie, n.n.bez. |
| 80.81.20↔ | Débridement am Akromioklavikulargelenk | 80.96.10↔ | Arthroskopische Exzision am Kniegelenk |
| 80.81.21↔ | Zystenexstirpation am Akromioklavikulargelenk | 80.96.20↔ | Entnahme e Knorpeltransplantates a Kniegelenk, arthr |
| 80.81.29↔ | Sonstige lokale Exzision oder Destr a Akromklavikgel | 80.96.21↔ | Entn e Knorpeltransplantates a Kniegelenk, offen chir |
| 80.81.99↔ | So Lok Exz o Destr e Gelläs an d Schult, So | 80.96.99↔ | Sonstige Exzision am Knie, sonstige |
| 80.82.00↔ | Sonstige Lok Exz oder Destr e Gelläs a Ellb, n.n.bez. | 80.97.00↔ | Sonstige Exzision am Sprunggelenk, n.n.bez. |
| 80.82.10↔ | Arthr lokale Exz oder Destr e Gelenksläsion a Ellb | 80.97.10↔ | Arthroskopische Exzision am oberen Sprunggelenk |
| 80.82.11↔ | Débridement am Ellenbogengelenk | 80.97.11↔ | Sonstige Exzision am oberen Sprunggelenk |
| 80.82.12↔ | Zystenexstirpation am Ellbogengelenk | 80.97.20↔ | Arthroskopische Exzision am unteren Sprunggelenk |
| 80.82.99↔ | Sonstige Lok Exz oder Destr e Gelläs a Ellb, sonstige | 80.97.21↔ | Sonstige Exzision am unteren Sprunggelenk |
| 80.83.00↔ | Sonstige Lok Exz oder Destr e Gelläs a Hdgel, n.n.bez. | 80.97.30↔ | Entnahme eines Knorpeltransplantates am Sprunggelenk |
| 80.83.10↔ | Arthr lokale Exz oder Destr e Gelläs a Handgelenk | 80.97.99↔ | Sonstige Exzision am Sprunggelenk, sonstige |
| 80.83.11↔ | Débridement am Handgelenk | 80.98.00↔ | Sonstige Exzision an Fuss- und Zehengelenk, n.n.bez. |
| 80.83.12↔ | Zystenexstirpation am Handgelenk | 80.98.10↔ | Arthroskopische Exzision an Fuss- und Zehengelenken |
| 80.83.99↔ | Sonstige Lok Exz oder Destr e Gelläs a Hdgel, sonstige | 80.98.11↔ | Sonstige Exzision am Metatarsophalangealgelenk |
| 80.84.00↔ | So Lok Exz o Destr e Gelläs an Hand und Fing, n.n.bez. | 80.98.12↔ | Sonstige Exzision an sonstigen Fussgelenken |
| 80.84.10↔ | Debridement an Gelenken der Handwurzel | 80.98.13↔ | Sonstige Exzision an Zehengelenken |
| 80.84.20↔ | Debridement an sonstigen Gelenken der Hand und Finger | 80.98.99↔ | Sonstige Exzision an Fuss- und Zehengelenk, sonstige |
| 80.84.99↔ | So Lok Exz o Destr e Gelläs an Hand und Fing, so | 81.11↔ | Arthrodesa am Sprunggelenk |
| 80.85.00↔ | Sonstige Lok Exz o Destr e Gelläs an d Hüfte, n.n.bez. | 81.12.00↔ | Arthrodesa Double, n.n.bez. |
| 80.85.10↔ | Arthr lokale Exz oder Destr e Gelenksläsion an d Hüfte | 81.12.10↔ | Arthrodesa oberes Sprunggelenk mit unterem Sprunggelenk |
| 80.85.11↔ | Débridement am Hüftgelenk | 81.12.11↔ | Arthrod Ob Sg m unterem Sg und Chopartgelenk |
| 80.85.12↔ | Zystenexstirpation am Hüftgelenk | 81.12.12↔ | Arthrod unteres Sprunggelenk, 2 Sprunggelenkskammern |

| | | | |
|-----------|--|-----------|---|
| 81.12.13↔ | Arthrod unteres Sprunggelenk, 3 Sprunggelenkshammern | 81.47.90↔ | Sonstige Rekonstruktion am Kniegelenk, arthroskopisch |
| 81.12.99↔ | Arthrodesse Double, sonstige | 81.47.99↔ | Sonstige Rekonstruktion am Kniegelenk, sonstige |
| 81.13↔ | Subtalare Arthrodesse | 81.49.00↔ | Sonstige Rekonstruktion am Sprunggelenk, n.n.bez. |
| 81.14↔ | Mediotarsale Arthrodesse | 81.49.10↔ | Refixation e osteoch Fragm, Ob Sprunggelenk, arthr |
| 81.15↔ | Tarsometatarsale Arthrodesse | 81.49.11↔ | Ref e osteoch Fragm, Ob Sprunggelenk, offen chir |
| 81.16↔ | Metatarsophalangeale Arthrodesse | 81.49.12↔ | Ref e osteoch Fragm, Unterer Sprunggelenk, arthr |
| 81.17↔ | Sonstige Arthrodesse am Fuss | 81.49.13↔ | Ref e osteoch Fragm, Unterer Sprunggelenk, offen chir |
| 81.18↔ | Arthrorise am subtalaren Gelenk | 81.49.14↔ | Subchondrale Spongiosaplastik, Ob Sprunggelenk, arthr |
| 81.21↔ | Hüft-Arthrodesse | 81.49.15↔ | Subchondrale Spongiosaplastik, Ob Sg, offen chir |
| 81.22↔ | Knie-Arthrodesse | 81.49.16↔ | Subchondrale Spongiosaplastik, Unterer Sg, arthr |
| 81.23↔ | Schulter-Arthrodesse | 81.49.17↔ | Subchondrale Spongiosaplastik, Unterer Sg, offen chir |
| 81.24↔ | Ellbogen-Arthrodesse | 81.49.18↔ | Knorpeltx u Implant v ivit herg Gewkult, Ob Sg, arthr |
| 81.25↔ | Arthrodesse am Radiokarpalgelenk | 81.49.19↔ | Knrpplx u Implnt v ivt hrg Gwklt, Ob Sg, offn chr |
| 81.26↔ | Arthrodesse am Karpometakarpalgelenk | 81.49.20↔ | Knorpeltx u Implant v ivit herg Gewkult, Unt Sg, arthr |
| 81.27↔ | Arthrodesse am Metakarpophalangealgelenk | 81.49.21↔ | Knrpplx u Implnt v ivt hrg Gwklt, Unt Sg, offn chr |
| 81.28↔ | Interphalangeal-Arthrodesse | 81.49.22↔ | Knorpelglättung, Oberes Sprunggelenk, arthroskopisch |
| 81.40.00↔ | Rekonstruktion am Hüftgelenk, n.n.bez. | 81.49.23↔ | Knorpelglättung, Oberes Sprunggelenk, offen chirurgisch |
| 81.40.10↔ | Refixation e osteochondralen Fragm a Hüftgelenk, arthr | 81.49.24↔ | Knorpelglättung, Unterer Sprunggelenk, arthroskopisch |
| 81.40.11↔ | Refixation e osteoch Fragm a Hüftgel, offen chir | 81.49.25↔ | Knorpelglättung, Unterer Sprunggelenk, offen chir |
| 81.40.12↔ | Subchondrale Spongiosaplastik a Hüftgelenk, arthr | 81.49.26↔ | Subchondrale Knocheröff, Oberes Sprunggelenk, arthr |
| 81.40.13↔ | Subchondrale Spongiosaplastik a Hüftgelenk, offen chir | 81.49.27↔ | Subchondrale Knocheröff, Ob Sprunggelenk, offen chir |
| 81.40.14↔ | Knrpplx u Implnt v ivt hrg Gwklt a Hüftgl, arthr | 81.49.28↔ | Subchondrale Knocheröff, Unterer Sprunggelenk, arthr |
| 81.40.15↔ | Knrpplx u Implnt v ivt hrg Gwklt a Hüftgl, offn chr | 81.49.29↔ | Subchondrale Knocheröff, Unterer Sg, offen chir |
| 81.40.16↔ | Knorpelglättung am Hüftgelenk, arthroskopisch | 81.49.30↔ | Subch Knocheröff m Einbr e azell Impl, Ob Sg, arthr |
| 81.40.17↔ | Knorpelglättung am Hüftgelenk, offen chirurgisch | 81.49.31↔ | Subch Knocheröff m Einbr e azell Impl, Unt Sg, arthr |
| 81.40.18↔ | Subchondrale Knocheröffnung a Hüftgelenk, arthr | 81.49.32↔ | Resektionsarthroplastik am Sprunggelenk |
| 81.40.19↔ | Subchondrale Knocheröffnung a Hüftgelenk, offen chir | 81.49.33↔ | Refixation und Plast a Kapselbapp d ob Sprunggelenkes |
| 81.40.20↔ | Subch Knocheröff a Hüftgel m Einbr e azell Impl, arthr | 81.49.99↔ | Sonstige Rekonstruktion am Sprunggelenk, sonstige |
| 81.40.30↔ | Arthropl a Hüftgel m Osteot d Beckens, sonstige Osteot | 81.51.00↔ | Totalendoprothese des Hüftgelenks, n.n.bez. |
| 81.40.31↔ | Arthropl a Hüftgl m Osteot d Bckns, Trplsteotmie | 81.51.10↔ | Totalendoprothese des Hüftgelenks, Sonderprothese |
| 81.40.32↔ | Pfannendachplastik am Hüftgelenk | 81.51.99↔ | Totalendoprothese des Hüftgelenks, sonstige |
| 81.40.33↔ | Girdlestone-Resektion am Hüftgelenk, primär | 81.52.00↔ | Partielle Hüftarthroplastik, n.n.bez. |
| 81.40.99↔ | Rekonstruktion am Hüftgelenk, sonstige | 81.52.10↔ | Partielle Hüftarthpl, Femurkprot und Duokopfproth |
| 81.42↔ | Five in one Rekonstruktion am Kniegelenk | 81.52.11↔ | Part Hüftarthpl, Gelpfannstüsch und GelschnPfanne |
| 81.43↔ | Rekonstruktion am Kniegelenk nach unhappy triad | 81.52.99↔ | Partielle Hüftarthroplastik, sonstige |
| 81.44.00↔ | Stabilisierung der Patella, n.n.bez. | 81.53.00↔ | Revision einer Hüftendoprothese, n.n.bez. |
| 81.44.10↔ | Stabilisierung der Patella, Retinakulumspaltung, lateral | 81.53.10↔ | Revision einer Hüftendoprothese, ohne Wechsel |
| 81.44.11↔ | Stb d Ptl, Rtnkimplntng, ltrl m Züglngsprtion | 81.53.11↔ | Rv e Obrfirsprt a Hüftgl u Neuimpl e Hüftndprth |
| 81.44.12↔ | Stab d Patel, Verlagerung d Patellarsehnenansatzes | 81.53.12↔ | Revision e Duokopfproth und Neuimpl e Hüftendoproth |
| 81.44.13↔ | Stb d Ptl, Vrlg d Ptlrshnnstz m Knchspn | 81.53.13↔ | Rev e sonst Hüftendoproth und Neuimpl e Hüftendoproth |
| 81.44.99↔ | Stabilisierung der Patella, sonstige | 81.53.99↔ | Revision einer Hüftendoprothese, sonstige |
| 81.45.00↔ | Sonstige Rekonstruktion an den Kreuzbändern, n.n.bez. | 81.54.00↔ | Totalendoprothese des Kniegelenks, n.n.bez. |
| 81.45.19↔ | Sonstige Rekonstruktion an den Kreuzbändern, arthr | 81.54.10↔ | Unikondyläre Schlittenprothese des Kniegelenkes |
| 81.45.20↔ | Reko d vorderen Kreuzb m aut Patsehne, offen chir | 81.54.11↔ | Bikondyläre Oberflächenersatzprothese des Kniegelenkes |
| 81.45.21↔ | Reko d hint Kreuzb m aut Patsehne, offen chir | 81.54.12↔ | Scharnierendoprothese des Kniegelenkes |
| 81.45.29↔ | Sonstige Rekonstruktion an D Kreuzbändern, offen chir | 81.54.13↔ | Patellaersatz des Kniegelenkes |
| 81.45.99↔ | Sonstige Rekonstruktion an den Kreuzbändern, sonstige | 81.54.14↔ | Sonderprothese des Kniegelenkes |
| 81.46↔ | Sonstige Rekonstruktion am Kollateralband | 81.54.99↔ | Totalendoprothese des Kniegelenks, sonstige |
| 81.47.00↔ | Sonstige Rekonstruktion am Kniegelenk, n.n.bez. | 81.55.00↔ | Revision einer Knieprothese, n.n.bez. |
| 81.47.10↔ | Refixation e osteochondralen Fragmentes a Kniegelenk | 81.55.10↔ | Revision einer Knieprothese, ohne Wechsel |
| 81.47.11↔ | Refixation e osteochondralen Fragm a Kniegelenk, arthr | 81.55.11↔ | Revision e Knieprothese und Wechsel e Patellaersatzes |
| 81.47.12↔ | Subchondrale Spongiosaplastik am Kniegelenk | 81.55.12↔ | Revision e Knieproth und Neuimpl e Knieendoprothese |
| 81.47.13↔ | Subchondrale Spongiosaplastik a Kniegelenk, arthr | 81.55.99↔ | Revision einer Knieprothese, sonstige |
| 81.47.14↔ | Meniskusrefixation | 81.56↔ | Totalprothese des oberen Sprunggelenks |
| 81.47.15↔ | Meniskusrefixation, arthroskopisch | 81.57.00↔ | Gelenkersatz an Fuss und Zehen, n.n.bez. |
| 81.47.16↔ | Meniskustransplantation | 81.57.10↔ | Gelenkersatz an Fuss und Zehen, Fußwurzelendoprothese |
| 81.47.17↔ | Knorpeltx u Implant von ivitro herg Gewkult a Kniegel | 81.57.11↔ | Gelenkersatz an Fuss und Zehen, Vorfuß- o Zehenendoproth |
| 81.47.18↔ | Knrpplx u Implnt v ivt hrg Gwklt a Kniegl, arthr | 81.57.99↔ | Gelenkersatz an Fuss und Zehen, sonstige |
| 81.47.19↔ | Knöcherne Refixation eines Kreuzbandes, offen chir | 81.59.00↔ | Revision des Gelenkersatzes der unteren Extremitäten, nnbez |
| 81.47.20↔ | Knöcherne Refixation eines Kreuzbandes, arthroskopisch | 81.59.10↔ | Revision d Gellers d unteren Extrem, ohne Wechsel |
| 81.47.21↔ | Knorpelglättung am Kniegelenk | 81.59.11↔ | Revision und Wechsel einer Sprunggelenkendoprothese |
| 81.47.22↔ | Knorpelglättung am Kniegelenk, arthroskopisch | 81.59.12↔ | Revision und Wechsel einer Fusswurzelendoprothese |
| 81.47.23↔ | Subchondrale Knocheröffnung am Kniegelenk | 81.59.13↔ | Revision und Wechsel e Vorfussoder Zehenendoprothese |
| 81.47.24↔ | Subchondrale Knocheröffnung a Kniegelenk, arthr | 81.59.99↔ | Revision des Gelenkersatzes der unteren Extremitäten, sonst |
| 81.47.25↔ | Subch Knocheröff a Kniegel m Einbr e azell Impl, arthr | 81.71.00↔ | Arthropl m Implant a Metakarpophal und lpg, n.n.bez. |
| 81.47.26↔ | Implnt e ptientndvduelln mtllschn Knrplrstz a Kniegl | 81.71.10↔ | Inplantation einer sonstigen Fingergelenkendoprothese |
| 81.47.27↔ | Resektionsarthroplastik am Kniegelenk | 81.71.99↔ | Arthpastk m Impl a Metakarpophal- u Interphalangelek, so |
| 81.47.30↔ | Sonstige Refixation und Naht a Kapselbapp d Kniegel | 81.72↔ | Arthropl ohne Implant a Metakarpophalangeal und lpg |
| 81.47.31↔ | Sonstige Bandplastik am Kniegelenk, offen chirurgisch | 81.73↔ | Totaler Handgelenkersatz |
| 81.47.40↔ | Sonstige Reko a Kniegel, Patel und ihr Halteapp | 81.74.00↔ | Arthropl m Implant a Karpok oder Karpomgel, n.n.bez. |

| | | | |
|-----------|--|-----------|---|
| 81.74.10↔ | Implantation einer Daumensattelgelenkendoprothese | 81.93.30↔ | Nht an Kaps o Lig d ob Extrem, Handwur und Mitthand |
| 81.74.99↔ | Arthropl m Implant a Karpok oder Karpomgel, sonstige | 81.93.99↔ | Naht an Kapsel o Ligament der oberen Extremitäten, sonst |
| 81.75↔ | Arthropl ohne Implant a Karpok oder Krmkg | 81.94↔ | Naht an Kapsel oder Ligament von Sprunggelenk oder Fuss |
| 81.80↔ | Totalprothese des Schultergelenks | 81.95.00↔ | Nht an Kaps o Lig d übrigen unteren Extrem, n.n.bez. |
| 81.81↔ | Partielle Prothese des Schultergelenks | 81.95.10↔ | Nht Kps o Lg d übrgn unt Extm, Nht d vrd Kreuzb, arthr |
| 81.82.00↔ | Plast Reko b rez Schulterluxation, n.n.bez. | 81.95.11↔ | Nht Kps o Lg d üb unt Extm, Nht d vrd Kreuzb, offn chr |
| 81.82.10↔ | Plst Rk b rz Schlx, Rf d Lbrm glnoidl, arthr | 81.95.12↔ | Nht Kps o Lg d übrgn unt Extm, Nht d hnt Kreuzb, arthr |
| 81.82.11↔ | Plst Rk b rz Schlx, Kpslrf m Fx a Glnoid, arthr | 81.95.13↔ | Nht Kps o Lg d üb unt Extm, Nht d hnt Kreuzb, offn chr |
| 81.82.19↔ | Plast Reko b rez Schulterluxation, sonstige, arthr | 81.95.14↔ | Nht Kps o Lg d üb unt Extm, Nht md Kpslb Ingr a Mnsks, arthr |
| 81.82.20↔ | Plast Reko b rez Schullux, Ref d Limbus, offen chir | 81.95.15↔ | Nht Kps o Lg d üb unt Extm, Nht md Kpslb Engr a Mnsks, offchr |
| 81.82.21↔ | Plst Rk b rz Schlx, Vrd u hnt Pfnnnmdplst | 81.95.16↔ | Nht Kps o Lg d übrgn unt Extm, Nht d Lt Kpslbbp, arthr |
| 81.82.22↔ | Plast Reko b rez Schullux, Vord u hint Kapselplastik | 81.95.17↔ | Nht Kps o Lg d üb unt Extm, Nht d Lt Kpslbbp, offn chr |
| 81.82.29↔ | Plast Reko b rez Schullux, sonstige, offen chir | 81.95.18↔ | Nht Kps o Lg d üb unt Extm, Nht d drs Kpslbbp, offn chr |
| 81.82.99↔ | Plast Reko b rez Schulterluxation, sonstige | 81.95.99↔ | Nht an Kaps o Lig d übrigen unteren Extrem, sonstige |
| 81.83.00↔ | Sonstiger Eingriff am Schultergelenk, n.n.bez. | 81.99.11↔ | Arthr Revision eines Gelenkes, Humeroglenoidalgelenk |
| 81.83.10↔ | Refixation e osteochondralen Fragm, Humerogel, arthr | 81.99.12↔ | Arthr Revision eines Gelenkes, Akromioklavikulargelenk |
| 81.83.11↔ | Refixation e osteoch Fragm, Humerogel, offen chir | 81.99.13↔ | Arthr Revision eines Gelenkes, Sternoklavikulargelenk |
| 81.83.12↔ | Refixation e osteoch Fragm, Akromklavikgel, arthr | 81.99.14↔ | Arthroskopische Revision eines Gelenkes, Ellbogen |
| 81.83.13↔ | Refixation e osteoch Fragm, Akromklavikgel, offen chir | 81.99.15↔ | Arthroskopische Revision eines Gelenkes, Handgelenk |
| 81.83.14↔ | Subchondrale Spongiosaplastik, Humerogel, arthr | 81.99.16↔ | Arthroskopische Revision eines Gelenkes, Iliosakralgelenk |
| 81.83.15↔ | Subchondrale Spongiosaplastik, Humerogel, offen chir | 81.99.17↔ | Arthroskopische Revision eines Gelenkes, Symphyse |
| 81.83.16↔ | Subchondrale Spongiosaplastik, Akromklavikgel, arthr | 81.99.18↔ | Arthroskopische Revision eines Gelenkes, Hüftgelenk |
| 81.83.17↔ | Subchondrale Spongplast, Akromklavikgel, offen chir | 81.99.1a↔ | Arthroskopische Revision eines Gelenkes, Kniegelenk |
| 81.83.18↔ | Knprltx u Implnt v ivt hrg Gwklt, Hmrgl, arthr | 81.99.1b↔ | Arthr Revision e Gel, Proximales Tibiofibulargelenk |
| 81.83.19↔ | Knprltx u Implnt v ivt hrg Gwklt, Hmrgl, offn chr | 81.99.1c↔ | Arthr Revision eines Gelenkes, Oberes Sprunggelenk |
| 81.83.20↔ | Knprltx u Implnt v ivt hrg Gwklt, Akrmklvkg, arthr | 81.99.1d↔ | Arthr Revision eines Gelenkes, Unteres Sprunggelenk |
| 81.83.21↔ | Knprltx u Implnt v ivt hrg Gwklt, Akrmklvkg, offn chr | 81.99.1e↔ | Arthr Revision e Gel, Fuss und Zehengelenk sonstige |
| 81.83.22↔ | Knorpelglättung, Humeroglenoidalgelenk, arthroskopisch | 81.99.1f↔ | Arthr Revision e Gelenkes, Metatarsophalangealgelenk |
| 81.83.23↔ | Knorpelglättung, Humeroglenoidalgelenk, offen chir | 81.99.1g↔ | Arthroskopische Revision eines Gelenkes, Zehengelenk |
| 81.83.24↔ | Knorpelglättung, Akromklavikgel, arthroskopisch | 81.99.21↔ | Offen Chir Revision e Gelenkes, Humeroglenoidalgelenk |
| 81.83.25↔ | Knorpelglättung, Akromklavikgel, offen chirurgisch | 81.99.22↔ | Offen Chir Revision eines Gelenkes, Akromklavikgel |
| 81.83.26↔ | Subchondrale Knocheneröffnung, Humerogel, arthr | 81.99.23↔ | Offen Chir Revision e Gelenkes, Sternoklavikulargelenk |
| 81.83.27↔ | Subchondrale Knocheneröffnung, Humerogel, offen chir | 81.99.24↔ | Offen chirurgische Revision eines Gelenkes, Ellbogen |
| 81.83.28↔ | Subchondrale Knocheneröffnung, Akromklavikgel, arthr | 81.99.25↔ | Offen chirurgische Revision eines Gelenkes, Handgelenk |
| 81.83.29↔ | Subchondrale Knocheröff, Akromklavikgel, offen chir | 81.99.26↔ | Offen chirurgische Revision eines Gelenkes, Iliosakralgelenk |
| 81.83.30↔ | Sbch Knchröff m Enbr e azll Impl, Hmrgl, arthr | 81.99.27↔ | Offen chirurgische Revision eines Gelenkes, Symphyse |
| 81.83.31↔ | Sbch Knchröff m Enbr e azll Impl, Akrmklvkg, arthr | 81.99.28↔ | Offen chirurgische Revision eines Gelenkes, Hüftgelenk |
| 81.83.32↔ | Refixation des Labrum glenoidale, arthroskopisch | 81.99.29↔ | Offen chirurgische Revision eines Gelenkes, sonstige |
| 81.83.33↔ | Erweiterung des subakromialen Raumes, arthroskopisch | 81.99.2a↔ | Offen chirurgische Revision eines Gelenkes, Kniegelenk |
| 81.83.34↔ | Kapselraffung mit Fixation am Glenoid, arthroskopisch | 81.99.2b↔ | Offen Chir Revision e Gel, Prox Tibiofibulargelenk |
| 81.83.39↔ | Ref und Plast a Kapselbapp d Schultergel, so, arthr | 81.99.2c↔ | Offen chirurgische Revision eines Gelenkes, Oberes Sprunggl |
| 81.83.40↔ | Resektionsarthroplastik am Schultergelenk | 81.99.2d↔ | Offen chirurgische Revision eines Gelenkes, Unteres Sprunggl |
| 81.83.41↔ | Refixation des Limbus, offen chirurgisch | 81.99.2e↔ | Offen Chir Rev e Gel, Fuss und Zehengelenk sonstige |
| 81.83.42↔ | Vordere und Hintere Pfannenrandplastik | 81.99.2f↔ | Offen Chir Revision e Gel, Metatarsophalangealgelenk |
| 81.83.43↔ | Vordere und Hintere Kapselplastik | 81.99.2g↔ | Offen chirurgische Revision eines Gelenkes, Zehengelenk |
| 81.83.44↔ | Akrmioplst m Drchtr d Lgmntm crcoacrmial, offn chr | 81.99.31↔ | Arthr Operation a Gelenkknorpel, Humeroglenoidalgelenk |
| 81.83.49↔ | Ref u Plast a Kapselbapp d Schultergel, so, offen chir | 81.99.32↔ | Arthr Operation a Gelenkknorpel, Akromklavikgel |
| 81.83.99↔ | Sonstiger Eingriff am Schultergelenk, sonstige | 81.99.33↔ | Arthr Operation a Gelkn, Sternoklavikulargelenk |
| 81.84↔ | Totalprothese des Ellbogens | 81.99.34↔ | Arthroskopische Operation am Gelenkknorpel, Ellbogen |
| 81.85.00↔ | Sonstige Rekonstruktion am Ellbogen, n.n.bez. | 81.99.35↔ | Arthroskopische Operation am Gelenkknorpel, Handgelenk |
| 81.85.10↔ | Refixation e osteochondralen Fragmentes a Ellb, arthr | 81.99.36↔ | Arthroskopische Operation am Gelenkknorpel, Iliosakralgelenk |
| 81.85.11↔ | Refixation e osteochondralen Fragm a Ellb, offen chir | 81.99.37↔ | Arthroskopische Operation am Gelenkknorpel, Symphyse |
| 81.85.12↔ | Subchondrale Spongiosaplastik a Ellenbogen, arthr | 81.99.38↔ | Arthroskopische Operation am Gelenkknorpel, Hüftgelenk |
| 81.85.13↔ | Subchondrale Spongiosaplastik a Ellenbogen, offen chir | 81.99.3a↔ | Arthr Operation a Gelkn und an D Menisken, Kniegelenk |
| 81.85.14↔ | Knorpeltx u Implant a Ellb v ivt hrg Gwkult, arthr | 81.99.3b↔ | Arthr Operation a Gelkn, Proximales Tibiofibulargelenk |
| 81.85.15↔ | Knprltx u Implnt a Ellb v ivt hrg Gwklt, offn chr | 81.99.3c↔ | Arthr Operation am Gelenkknorpel, Oberes Sprunggelenk |
| 81.85.16↔ | Knorpelglättung am Ellenbogen, arthroskopisch | 81.99.3d↔ | Arthr Operation am Gelenkknorpel, Unteres Sprunggelenk |
| 81.85.17↔ | Knorpelglättung am Ellenbogen, offen chirurgisch | 81.99.3e↔ | Arthr Op a Gelkn, Fuss und Zehengelenk sonstige |
| 81.85.18↔ | Subchondrale Knocheneröffnung a Ellenbogen, arthr | 81.99.3f↔ | Arthr Operation a Gelkn, Metatarsophalangealgelenk |
| 81.85.19↔ | Subchondrale Knocheneröffnung a Ellenbogen, offen chir | 81.99.3g↔ | Arthroskopische Operation am Gelenkknorpel, Zehengelenk |
| 81.85.20↔ | Subch Knocheröff a Ellb m Einbr e azll Impl, arthr | 81.99.41↔ | Offen Chir Operation a Gelkn, Humeroglenoidalgelenk |
| 81.85.21↔ | Resektionsarthroplastik am Ellenbogengelenk | 81.99.42↔ | Offen Chir Operation a Gelenkknorpel, Akromklavikgel |
| 81.85.30↔ | Prothetischer Ersatz der distalen Humerusgelenkfläche | 81.99.43↔ | Offen Chir Operation a Gelkn, Sternoklavikulargelenk |
| 81.85.31↔ | Sonstige Rekonstruktion am Ellbogen, Radiuskopprothese | 81.99.44↔ | Offen chirurgische Operation am Gelenkknorpel, Ellbogen |
| 81.85.32↔ | Sonstige Rekonstruktion am Ellbogen, Ulnakopprothese | 81.99.45↔ | Offen chirurgische Operation am Gelenkknorpel, Handgelenk |
| 81.85.99↔ | Sonstige Rekonstruktion am Ellbogen, sonstige | 81.99.46↔ | Offen chirurgische Op am Gelenkknorpel, Iliosakralgelenk |
| 81.93.00↔ | Naht an Kapsel od Ligament der oberen Extremitäten, n.n.bez. | 81.99.47↔ | Offen chirurgische Operation am Gelenkknorpel, Symphyse |
| 81.93.10↔ | Naht des Bandapparates der Klavikula | 81.99.48↔ | Offen chirurgische Operation am Gelenkknorpel, Hüftgelenk |
| 81.93.20↔ | Naht des radioulnaren Ringbandes | 81.99.49↔ | Offen chirurgische Operation am Gelenkknorpel, sonstige |
| 81.93.21↔ | Naht des distalen radioulnaren Bandapparates | 81.99.4a↔ | Offen Chir Op a Gelkn und an D Menisken, Kniegel |

| | | | |
|-----------|--|-----------|---|
| 81.99.4b↔ | Offen Chir Op a Gelkn, Proximales Tibiofibulargelenk | 82.44↔ | Sonstige Naht an einer Beugesehne der Hand |
| 81.99.4c↔ | Offen Chir Operation a Gelkn, Oberes Sprunggelenk | 82.45↔ | Sonstige Naht an einer anderen Sehne der Hand |
| 81.99.4d↔ | Offen Chir Operation a Gelkn, Unteres Sprunggelenk | 82.46.00↔ | Naht an Muskel oder Faszie der Hand, n.n.bez. |
| 81.99.4e↔ | Offen Chir Op a Gelkn, Fuss und Zehengelenk sonstige | 82.46.10↔ | Naht an einer Faszie der Hand |
| 81.99.4f↔ | Offen Chir Operation a Gelkn, Metatarsgel | 82.46.20↔ | Naht an einem Muskel der Hand |
| 81.99.4g↔ | Offen chirurgische Operation am Gelenkknorpel, Zehengelenk | 82.46.99↔ | Naht an Muskel oder Faszie der Hand, sonstige |
| 81.99.51↔ | Arthr und Temporäre Fix e Gel, Humeroglenoidalgelenk | 82.51↔ | Verlängerung einer Sehne der Hand |
| 81.99.52↔ | Arthr und Temporäre Fix e Gelenkes, Akromklavikgel | 82.52↔ | Verkürzung einer Sehne der Hand |
| 81.99.53↔ | Arthr und Temporäre Fix e Gel, Sternoklavikulargelenk | 82.53↔ | Reinsertion einer Sehne der Hand |
| 81.99.54↔ | Arthrorise und Temporäre Fixation eines Gelenkes, Ellbogen | 82.54↔ | Reinsertion eines Muskels der Hand |
| 81.99.55↔ | Arthrorise und Temporäre Fixation eines Gelenkes, Handgelenk | 82.55↔ | Sonstige Längenänderung an Muskel oder Sehne der Hand |
| 81.99.56↔ | Arthr und Temporäre Fix e Gelenkes, Iliosakralgelenk | 82.56↔ | Sonstr Transfer oder Transplantation einer Sehne der Hand |
| 81.99.57↔ | Arthrorise und Temporäre Fixation eines Gelenkes, Symphyse | 82.57.00↔ | Sonstige Transposition einer Sehne der Hand, n.n.bez. |
| 81.99.58↔ | Arthrorise und Temporäre Fixation eines Gelenkes, Hüftgelenk | 82.57.10↔ | So Transp e Sehn d Hand, Transp e Beugesehne d Hand |
| 81.99.5a↔ | Arthrorise und Temporäre Fixation eines Gelenkes, Kniegelenk | 82.57.99↔ | Sonstige Transposition einer Sehne der Hand, sonstige |
| 81.99.5b↔ | Arthr und Temporäre Fix e Gel, Prox Tibiofibulargelenk | 82.58↔ | Sonstr Transfer oder Transplantation eines Handmuskels |
| 81.99.5c↔ | Arthr und Temporäre Fix e Gel, Oberes Sprunggelenk | 82.59↔ | Sonstige Transposition eines Handmuskels |
| 81.99.5d↔ | Arthr und Temporäre Fix e Gel, Unteres Sprunggelenk | 82.61↔ | Pollizisation mit Übertragung von Nerven und Blutversorgung |
| 81.99.5e↔ | Arthr und Temporäre Fix e Gel, Fuss und Zehen, so | 82.69↔ | Sonstige Rekonstruktion des Daumens |
| 81.99.5f↔ | Arthr und Temporäre Fix e Gel, Metatarsgel | 82.71↔ | Rekonstruktion eines Ringbandes |
| 81.99.5g↔ | Arthrorise und Temp Fixation eines Gelenkes, Zehengelenk | 82.72.00↔ | Plast Op an d Hand m M o FaszTransplantat, n.n.bez. |
| 81.99.81↔ | Sonstige Arthr Op an Gel und Gelstrukt, Handglenk | 82.72.10↔ | Plastische Op m M o FaszTransplantat an e Fing |
| 81.99.82↔ | Sonstige Arthr Op an Gel und Gelstrukt, Kniegel | 82.72.11↔ | Plast Op m M o FaszTransplantat an sonst Teil d Hand |
| 81.99.83↔ | Sonstige Arthr Op an Gel und Gelstrukt, Ob Sg | 82.72.99↔ | Plast Op an d Hand m M o FaszTransplantat, sonstiges |
| 81.99.91↔ | Sonstige offen Chir Op an Gel und Gelkn, Humerogel | 82.79↔ | Plastische Op an d Hand m and Transplantat o Implant |
| 81.99.92↔ | So offen Chir Op an Gel und Gelkn, Akromklavikgel | 82.81↔ | Transfer eines Fingers, ausgenommen Daumen |
| 81.99.93↔ | So offen Chir Op an Gel und Gelkn, Sternoklgel | 82.82↔ | Plastische Rekonstruktion einer Spalthand |
| 81.99.94↔ | Sonstige offen Chir Operationen an Gel und Gelkn, Ellb | 82.83↔ | Plastische Rekonstruktion bei Makrodaktylie |
| 81.99.95↔ | So offen Chir Op an Gel u Gelkn, Prox Radioulnargelenk | 82.84↔ | Plastische Rekonstruktion bei Mallet-Finger |
| 81.99.96↔ | Sonstige offen Chir Op an Gel und Gelkn, Hdgel | 82.85↔ | Sonstige Tenodese an der Hand |
| 81.99.97↔ | Sonstige offen Chir Op an Gel und Gelkn, Iliosgel | 82.86.00↔ | Sonstige Tenoplastik an der Hand, n.n.bez. |
| 81.99.98↔ | Sonstige offen Chir Op an Gel und Gelkn, Hüftgel | 82.86.10↔ | Tenoplastik von Beugesehnen der Hand |
| 81.99.9a↔ | So offen Chir Op an Gel und Gelkn, Prox Tibiofibgel | 82.86.11↔ | Schaffung eines Transplantlagers für Sehnen an der Hand |
| 81.99.9b↔ | Sonstige offen Chir Op an Gel und Gelkn, Ob Sg | 82.86.12↔ | Revision (ohne Wechsel) e Sehnenimplantates an d Hand |
| 81.99.9c↔ | So offen Chir Op an Gel und Gelkn, Unteres Sprunggelenk | 82.86.13↔ | Wechsel eines Sehnenimplantates an der Hand |
| 81.99.9e↔ | So offen Chir Op an Gel und Gelkn, Fuss und Zehen, so | 82.86.99↔ | Sonstige Tenoplastik an der Hand, sonstige |
| 81.99.9f↔ | Sonstige offen Chir Op an Gel und Gelkn, Metatarsgel | 82.89.00↔ | Sonstige plastische Operationen an der Hand, n.n.bez. |
| 81.99.9g↔ | Sonstige offen Chir Op an Gel und Gelkn, Zehengelenk | 82.89.10↔ | Sehnenscheidenplastik an der Hand |
| 82.01.00↔ | Exploration an der Handsehnnenscheide, n.n.bez. | 82.89.11↔ | Knöcherne Ref von Bänder d Handwur und Mitthand |
| 82.01.10↔ | Exploration an der Handsehnnenscheide, Extensoren | 82.89.12↔ | Knöcherne Refixation von sonstigen Bänder der Hand |
| 82.01.11↔ | Exploration an der Handsehnnenscheide, Flexoren | 82.89.13↔ | Glüßgreifnd Weichteildstrktion b kng Anm d Hnd |
| 82.01.99↔ | Exploration an der Handsehnnenscheide, sonstige | 82.89.14↔ | Radialisation bei kongenitalen Anomalien der Hand |
| 82.02↔ | Myotomie an der Hand | 82.89.15↔ | Rs v Schnürrngn m pltschr Rk b kng Anm d Hnd |
| 82.04↔ | Inzision und Drainage von Palmar- oder Thenarraum | 82.89.16↔ | Transfer einer Zehe als Fingerersatz |
| 82.09.00↔ | Sonstige Inzision an den Weichteilen der Hand, n.n.bez. | 82.89.99↔ | Sonstige plastische Operationen an der Hand, sonstige |
| 82.09.10↔ | S Inzs an D Weicht d Hnd, Shnnfchsplntg an d Hnd | 83.63↔ | Plastische Rekonstruktion der Rotatorenmanschette |
| 82.09.99↔ | Sonstige Inzision an den Weichteilen der Hand, sonstige | 83.83↔ | Plastische Rekonstruktion eines Ringbandes |
| 82.11.00↔ | Tenotomie der Hand, n.n.bez. | 83.84↔ | Lösung eines Klumpfusses, n.a.klass. |
| 82.11.10↔ | Tenotomie der Hand, Handgelenk, perkutan | 84.21↔ | Daumen-Replantation |
| 82.11.11↔ | Tenotomie der Hand, Finger, perkutan | 84.22↔ | Finger-Replantation (ausser Daumen) |
| 82.11.20↔ | Tenotomie der Hand, offen chirurgisch | 84.23.00↔ | Replantation von Vorderarm, Handgelenk oder Hand, n.n.bez. |
| 82.11.99↔ | Tenotomie der Hand, sonstige | 84.23.10↔ | Replantation von Vorderarm |
| 82.12↔ | Fasziotomie der Hand | 84.23.11↔ | Replantation von Handgelenk oder Hand |
| 82.19.00↔ | Sonst Durchtrennung von Weichteilen der Hand, n.n.bez. | 84.23.99↔ | Replantation von Vorderarm, Handgelenk oder Hand, sonst |
| 82.19.10↔ | So Durchtr v Weichteilen d Hand, Durchtr v Mn d Hand | 84.24↔ | Oberarm-Replantation |
| 82.19.99↔ | Sonst Durchtrennung von Weichteilen der Hand, sonst | 84.25↔ | Zehen-Replantation |
| 82.21↔ | Exzision einer Läsion an einer Sehnnenscheide der Hand | 84.26↔ | Fuss-Replantation |
| 82.22↔ | Exzision einer Läsion an einem Handmuskel | 84.27.00↔ | Replantation von Unterschenkel oder Sprunggelenk, n.n.bez. |
| 82.29↔ | Exzision einer anderen Läsion an den Weichteilen der Hand | 84.27.10↔ | Replantation vom Unterschenkel im Kniebereich |
| 82.33↔ | Sonstige Tenonektomie an der Hand | 84.27.99↔ | Replantation von Unterschenkel oder Sprunggelenk, sonst |
| 82.35.00↔ | Sonstige Fasziektomie der Hand, n.n.bez. | 84.28↔ | Oberschenkel-Replantation |
| 82.35.10↔ | Fasziektomie der Hohlhand | 84.29.00↔ | Sonstige Replantation, n.n.bez. |
| 82.35.11↔ | Fasziektomie der Hand und Finger mit Neurolyse | 84.29.10↔ | Sonstige Replantation, Obere Extremität |
| 82.35.12↔ | Faszieekt d Hand und Fing m Neurolyse und Arteriolyse | 84.29.20↔ | Sonstige Replantation, Untere Extremität |
| 82.35.13↔ | Fasziektomie der Hand und Finger mit Arthrolyse | 84.29.99↔ | Sonstige Replantation, sonstige |
| 82.35.99↔ | Sonstige Fasziektomie der Hand, sonstige | 84.55.00↔ | Einsetzen von Knochenersatzmaterial, n.n.bez. |
| 82.36↔ | Sonstige Myektomie der Hand | 84.55.10↔ | Einsetz von Knochenersmat, Skap, Klav, Rip und Sternum |
| 82.41↔ | Naht an einer Sehnnenscheide der Hand | 84.55.11↔ | Einsetzen von Knochenersatzmaterial, Humerus |
| 82.42↔ | Sekundäre Naht an einer Beugesehne der Hand | 84.55.12↔ | Einsetzen von Knochenersatzmaterial, Radius und Ulna |
| 82.43↔ | Sekundäre Naht an einer anderen Sehne der Hand | 84.55.13↔ | Eins von Knersatzmaterial, Karpalia und Metakarpalia |

| | | | |
|-----------|---|-----------|--|
| 84.55.14↔ | Einsetzen von Knochenersatzmaterial, Phalangen der Hand | 84.55.20↔ | Einsetzen von Knochenersatzmaterial, Tarsalia u Metatarsalia |
| 84.55.15↔ | Einsetzen von Knochenersatzmaterial, Becken | 84.55.21↔ | Einsetzen von Knochenersatzmaterial, Phalangen des Fußes |
| 84.55.16↔ | Einsetzen von Knochenersatzmaterial, Femur | 84.55.29↔ | Einsetzen von Knochenersatzmaterial, Andere Lokalisation |
| 84.55.17↔ | Einsetzen von Knochenersatzmaterial, Patella | 84.55.30↔ | Einsetz v Knchnrsmt, Implnt, Rv o Wchs e Knchnteilstz |
| 84.55.18↔ | Einsetzen von Knochenersatzmaterial, Tibia | 84.55.99↔ | Einsetzen von Knochenersatzmaterial, sonstige |
| 84.55.19↔ | Einsetzen von Knochenersatzmaterial, Fibula | | |

Prozedur EML-13

| | | | |
|-----------|--|-----------|---|
| 03.09.10↔ | Zugang zur Halswirbelsäule, n.n.bez. | 03.09.20↔ | Zugang zur Brustwirbelsäule, n.n.bez. |
| 03.09.11↔ | Zugang zur Halswirbelsäule, ventral, 1 Segment | 03.09.21↔ | Zugang zur Brustwirbelsäule, ventral, 1 Segment |
| 03.09.12↔ | Zugang zur Halswirbelsäule, ventral, 2 Segmente | 03.09.22↔ | Zugang zur Brustwirbelsäule, ventral, 2 Segmente |
| 03.09.13↔ | Zugang zur Halswirbelsäule, ventral, 3 und mehr Segmente | 03.09.23↔ | Zugang zur Brustwirbelsäule, ventral, 3 und mehr Segmente |
| 03.09.14↔ | Zugang zur Hws (d Laminot o Hemilekt), dors, 1 Segment | 03.09.24↔ | Zugang zur Bws (d Laminot o Hemilekt), dors, 1 Segment |
| 03.09.15↔ | Zugang zur Hws (d Laminot o Hemilekt), dors, 2 Seg | 03.09.25↔ | Zugang zur Bws (d Laminot o Hemilekt), dors, 2 Seg |
| 03.09.16↔ | Zug z Hws (d Laminot o Hemilekt), dors, 3 u mehr Seg | 03.09.26↔ | Zug z Bws (d Laminot o Hemilekt), dors, 3 u mehr Seg |
| 03.09.17↔ | Zugang zum kraniozervikalem Uebergang | 03.09.29↔ | Zugang zur Brustwirbelsäule, sonstige |
| 03.09.19↔ | Zugang zur Halswirbelsäule, sonstige | | |

Prozedur EML-14

| | | | |
|-----------|---|-----------|--|
| 77.09.30↔ | Sequestrektomie a Beckenk, ohne Einl e Medträg | 78.29.32↔ | Therapeutische Epiphyseolyse am Becken |
| 77.09.31↔ | Sequestrektomie a Beckenk, m Einl e Medträg | 78.29.39↔ | Sonstige Verkürzungsosteotomie am Becken |
| 77.19.30↔ | Knocheninzision a Beckenk, Explr und Knochenbohrung | 78.39.20↔ | Verlängerungsosteotomie am Becken |
| 77.19.31↔ | Knocheninzision am Beckenknochen, Fremdkörperentfernung | 78.49.12↔ | Sonstige plastische Rekonstruktion am Becken |
| 77.19.32↔ | Knochinzis a Beckenk, Einl und Entf von Medtr | 78.59.30↔ | Revision von Osteosynthesematerial (oh Matwechs) a Be |
| 77.19.33↔ | Knocheninzision am Beckenknochen, Drainage | 79.19.20↔ | Geschl Reposition e Fx d Beckens mit inn Knochfix |
| 77.19.39↔ | Sonstige Knocheninzision am Beckenknochen | 79.39.29↔ | Off Rep e Fx sonstiger Teile d Beckens m inn Knochfix |
| 77.29.30↔ | Keilosteotomie am Beckenknochen | 79.89.30↔ | Offene Reposition einer Luxation der Symphyse |
| 77.39.30↔ | (De-)Rotationsosteotomie am Becken | 80.19.52↔ | Arthr Arthrot an d Symphyse, Einl oder Entf e Medträg |
| 77.39.31↔ | Kortikotomie bei Segmenttransport am Becken | 80.19.59↔ | Sonstige Arthrotomie an der Symphyse |
| 77.39.32↔ | Kompl (mehrdimensionale) Osteotomie (mit Achsenk) a Be | 80.49.30↔ | Durchtr von Gelkaps, Ligament oder Knorp an d Symphyse |
| 77.39.39↔ | Sonstige Knochendurchtrennung am Becken | 80.79.22↔ | Offene Synovektomie an der Symphyse |
| 77.69.12↔ | Lokale Resektion von Knochenläsion oder -gewebe am Becken | 80.89.30↔ | Débridement an der Symphyse |
| 77.69.22↔ | Debridement am Becken | 80.89.31↔ | Zystenexstirpation an der Symphyse |
| 77.89.30↔ | Sonstige partielle Knochenresektion am Becken | 80.89.39↔ | Sonstige lokale Exzision oder Destr an d Symphyse |
| 77.99.30↔ | Totale Knochenresektionen am Becken | 80.99.30↔ | Arthroskopische Exzision an der Symphyse |
| 78.09.30↔ | Knocht x a Be, Gefgestielt mit mikrovasculärer Anast | 80.99.31↔ | Sonstige Exzision an der Symphyse |
| 78.09.31↔ | Knocht x a Be, Gefgestielt ohne mikrovasculäre Anast | 81.40.30↔ | Arthropl a Hüftggl m Osteot d Beckens, sonstige Osteot |
| 78.09.32↔ | Knochtentransplantation am Becken, allog | 81.40.31↔ | Arthropl a Hüftggl m Osteot d Bckns, Trlpsteotmie |
| 78.09.33↔ | Knorpel-Knochtentransplantation am Becken | 81.99.17↔ | Arthroskopische Revision eines Gelenkes, Symphyse |
| 78.09.39↔ | S Knxt a B (zB Atg Spng, krtksp Spn, N Gfgstlt Tx) | 81.99.27↔ | Offen chirurgische Revision eines Gelenkes, Symphyse |
| 78.19.20↔ | Geschl Rep e Fx d Beckens m Knochfix d Fixat ext | 81.99.37↔ | Arthroskopische Operation am Gelenkknorpel, Symphyse |
| 78.19.22↔ | Off Rep e Fx So Teile d Beckens m Knochfix d Fixat ext | 81.99.47↔ | Offen chirurgische Operation am Gelenkknorpel, Symphyse |
| 78.29.30↔ | Temporäre Epiphyseodese am Becken | 81.99.57↔ | Arthrorise und Temporäre Fixation eines Gelenkes, Symphyse |
| 78.29.31↔ | Permanente Epiphyseodese am Becken | 84.55.15↔ | Einsetzen von Knochenersatzmaterial, Becken |

Prozedur EML-15

| | | | |
|-----------|--|-----------|--|
| 00.80↔ | Revision einer Knieprothese, total (alle Komponenten) | 77.06.10↔ | Sequestrektomie an d Patella, ohne Einl e Medträg |
| 00.81↔ | Revision einer Knieprothese, Tibiakomponente | 77.06.11↔ | Sequestrektomie an d Patella, m Einl e Medträg |
| 00.83↔ | Revision einer Knieprothese, Patellarkomponente | 77.06.99↔ | Sequestrektomie an der Patella, sonstige |
| 00.84↔ | Revision einer Knieprothese, Tibialiner | 77.07.00↔ | Sequestrektomie an Tibia und Fibula, n.n.bez. |
| 77.01.00↔ | Sepuestrekt an Skap, Klav, Rip und Sternum, n.n.bez. | 77.07.10↔ | Sequestrektomie an Tibia und Fib, ohne Einl e Medträg |
| 77.01.10↔ | Sequestrektomie an Skapula und Klav, oh Einl e Medträg | 77.07.11↔ | Sequestrektomie an Tibia und Fib, m Einl e Medträg |
| 77.01.11↔ | Sequestrektomie an Skapula und Klav, m Einl e Medträg | 77.07.99↔ | Sequestrektomie an Tibia und Fibula, sonstige |
| 77.01.20↔ | Sequestrektomie an Rip und Sternum, oh Einl e Medträg | 77.08.00↔ | Sequestrektomie an Tarsalia und Metatarsalia, n.n.bez. |
| 77.01.21↔ | Sequestrektomie an Rip und Sternum, m Einl e Medträg | 77.08.10↔ | Sepuestrekt an Tarsal und Metatars, oh Einl e Medträg |
| 77.01.99↔ | Sepuestrekt an Skap, Klav, Rip und Sternum, sonstige | 77.08.11↔ | Sepuestrekt an Tarsalia und Metatars, m Einl e Medträg |
| 77.02.00↔ | Sequestrektomie am Humerus, n.n.bez. | 77.08.99↔ | Sequestrektomie an Tarsalia und Metatarsalia, sonstige |
| 77.02.10↔ | Sequestrektomie a Hum, ohne Einl e Medikamententrägers | 77.09.10↔ | Sequestrektomie an Phalangen d Hand, oh Einl e Medträg |
| 77.02.11↔ | Sequestrektomie a Hum, mit Einl e Medikamententrägers | 77.09.11↔ | Sequestrektomie an Phalangen d Hand, m Einl e Medträg |
| 77.02.99↔ | Sequestrektomie am Humerus, sonstige | 77.09.40↔ | Sequestrektomie an D Phal d Fusses, oh Einl e Medträg |
| 77.03.00↔ | Sequestrektomie an Radius und Ulna, n.n.bez. | 77.09.41↔ | Sequestrektomie an D Phal d Fusses, m Einl e Medträg |
| 77.03.10↔ | Sequestrektomie an Radius und Ulna, oh Einl e Medträg | 77.12.00↔ | Sonstige Knochinzis ohne Knochdurchtr a Hum, n.n.bez. |
| 77.03.11↔ | Sequestrektomie an Radius und Ulna, m Einl e Medträg | 77.12.10↔ | S Knchnzs oh Knchdrchtr a Hm, Explr u Knchnb |
| 77.03.99↔ | Sequestrektomie an Radius und Ulna, sonstige | 77.12.11↔ | Sonstige Knochinzis oh Knochdurchtr a Hum, Fremdkentf |
| 77.04.10↔ | Sepuestrekt an Karpal und Metakarp, oh Einl e Medträg | 77.12.12↔ | S Knchnzs oh Knchdrchtr a Hm, Enl u Entf e Mdrträg |
| 77.04.11↔ | Sepuestrekt an Karpal und Metakarp, m Einl e Medträg | 77.12.13↔ | Sonstige Knochinzis ohne Knochdurchtr a Hum, Drain |
| 77.06.00↔ | Sequestrektomie an der Patella, n.n.bez. | 77.12.99↔ | Sonstige Knochinzis ohne Knochdurchtr a Hum, sonstige |



| | | | |
|-----------|--|-----------|--|
| 77.13.00↔ | So Knochinzis oh Knochdurchtr an Rad u Ulna, n.n.bez. | 77.28.99↔ | Keilosteotomie an Tarsalia und Metatarsalia, sonstige |
| 77.13.10↔ | S Knchnz oh Knchdrchr an Rd u Uln, Explr u Knchnb | 77.31.00↔ | So Knochdurchtr an Skap, Klav, Rip und Stern, n.n.bez. |
| 77.13.11↔ | So Knochinzis oh Knochdurchtr an Rad u Uln, Fremdkentf | 77.31.10↔ | Sonstige Knochendurchtrennung an Skapula |
| 77.13.12↔ | S Knchnz o Kndrchr an Rd u Uln, Enl o Ef e Mdräg | 77.31.11↔ | Sonstige Knochendurchtrennung an Klavikula |
| 77.13.13↔ | So Knochinzis oh Knochdurchtr an Rad und Ulna, Drain | 77.31.99↔ | So Knochdurchtr an Skap, Klav, Rip und Sternum, So |
| 77.13.99↔ | So Knochinzis oh Knochdurchtr an Rad und Ulna, so | 77.32.10↔ | Kortikotomie bei Segmenttransport am Humerus |
| 77.14.10↔ | S Knchnz oh Knchdrchr an Krpl u Mtkrp, Explr u Knchnb | 77.33.00↔ | Sonst Knochendurchtrennung an Radius und Ulna, n.n.bez. |
| 77.14.11↔ | S Knchnz oh Knchdrchr an Krpl u Mtkrp, Frmdkntf | 77.33.10↔ | Kortikotomie bei Segmenttransport an Radius und Ulna |
| 77.14.12↔ | S Knchnz o Kndrtr an Krpl u Mk, Enl u Ef e Mdräg | 77.33.20↔ | Knochendurchtrennung an distaler Ulna und Ulnaschaft |
| 77.14.13↔ | S Knchnz oh Knchdrchr an Krpl u Mtkrp, Drain | 77.33.99↔ | Sonst Knochendurchtrennung an Radius und Ulna, sonst |
| 77.16.00↔ | So Knochinzis oh Knochdurchtr an d Patel, n.n.bez. | 77.34.00↔ | Sonstige Knochdurchtr an Karpal und Metakarp, n.n.bez. |
| 77.16.10↔ | S Knchnz oh Knchdrchr an d Ptl, Explr u Knchnb | 77.34.10↔ | (De-)rotationsosteotomie an Karpalia und Metakarpalia |
| 77.16.11↔ | So Knochinzis oh Knochdurchtr an d Patel, Fremdkentf | 77.34.11↔ | Kompl (mehrd) Osteotomie an Karpal und Metakarpalia |
| 77.16.12↔ | S Knchnz oh Knchdrchr an d Ptl, Enl u Entf e Mdräg | 77.34.99↔ | Sonstige Knochdurchtr an Karpal und Metakarp, sonstige |
| 77.16.13↔ | Sonstige Knochinzis oh Knochdurchtr an d Patel, Drain | 77.37.00↔ | Sonst Knochendurchtrennung an Tibia und Fibula, n.n.bez. |
| 77.16.99↔ | So Knochinzis oh Knochdurchtr an d Patel, so | 77.37.10↔ | (De-)Rotationsosteotomie an der Tibia |
| 77.17.00↔ | So Knochinzis oh Knochdurchtr an Tib und Fib, n.n.bez. | 77.37.11↔ | Vlgsiernd o vrsiernd (D)Rttionssttm an d Tb |
| 77.17.10↔ | S Knchnz oh Knchdrchr an Tb u Fb, Explr u Knchnb | 77.37.12↔ | Kortikotomie bei Segmenttransport an der Tibia |
| 77.17.11↔ | So Knochinzis oh Knochdurchtr an Tib u Fib, Fremdkentf | 77.37.13↔ | Kompl (mehrd) Osteotomie (m Achsenk) an d Tibia |
| 77.17.12↔ | S Knchnz oh Knchdrchr an Tb u Fb, Enl u Entf e Mdräg | 77.37.19↔ | Sonstige Knochendurchtrennung an der Tibia |
| 77.17.13↔ | So Knochinzis oh Knochdurchtr an Tibia und Fib, Drain | 77.37.20↔ | (De-)Rotationsosteotomie an der Fibula |
| 77.17.99↔ | So Knochinzis oh Knochdurchtr an Tibia und Fib, So | 77.37.21↔ | Kortikotomie bei Segmenttransport an der Fibula |
| 77.18.00↔ | S Knchnz oh Knchdrchr an Trsl u Mtrrs, n.n.bz. | 77.37.22↔ | Kompl (mehrd) Osteotomie (m Achsenk) an d Fib |
| 77.18.10↔ | Sonstige Knochinzis oh Knochdurchtr a Talus, n.n.bez. | 77.37.29↔ | Sonstige Knochendurchtrennung an der Fibula |
| 77.18.11↔ | S Knchnz oh Knchdrchr a Tls, Explr u Knchnb | 77.37.99↔ | Sonst Knochendurchtrennung an Tibia und Fibula, sonst |
| 77.18.12↔ | So Knochinzis oh Knochdurchtr a Talus, Fremdkentf | 77.38.00↔ | So Knochdurchtr an Tarsalia und Metatars, n.n.bez. |
| 77.18.13↔ | S Knchnz oh Knchdrchr a Tls, Enl u Entf e Mdräg | 77.38.10↔ | (De-)Rotationsosteotomie an Tarsalia |
| 77.18.14↔ | Sonstige Knochinzis ohne Knochdurchtr a Talus, Drain | 77.38.11↔ | Kortikotomie bei Segmenttransport an Tarsalia |
| 77.18.19↔ | Sonstige Knochinzis oh Knochdurchtr a Talus, sonstige | 77.38.12↔ | Kompl (mehrd) Osteotomie (m Achsenk) an Tarsalia |
| 77.18.20↔ | Sonstige Knochinzis oh Knochdurchtr a Kalkan, n.n.bez. | 77.38.19↔ | Sonstige Knochendurchtrennung an Tarsalia |
| 77.18.21↔ | S Knchnz oh Knchdrchr a Klkn, Explr u Knchnb | 77.38.29↔ | Sonstige Knochendurchtrennung an Metatarsalia |
| 77.18.22↔ | So Knochinzis oh Knochdurchtr a Kalkan, Fremdkentf | 77.38.99↔ | So Knochdurchtr an Tarsalia und Metatars, so |
| 77.18.23↔ | S Knchnz oh Knchdrchr a Klkn, Enl u Entf e Mdräg | 77.51↔ | Plst Rk b Hlx vlg m Exstrskt, Wchtkrr u Ost a Os mtrrs I |
| 77.18.24↔ | Sonstige Knochinzis ohne Knochdurchtr a Kalkan, Drain | 77.52↔ | Plst Rk b Hlx vlg m Exstrskt, Weichtkrr u Arthrd |
| 77.18.29↔ | Sonstige Knochinzis oh Knochdurchtr a Kalkan, sonstige | 77.53↔ | Plst Rk b Hlx vlg m and Exstrskt u Weichtkrr |
| 77.18.30↔ | S Knchnz oh Knchdrchr an snst Trsl, n.n.bz. | 77.54↔ | Resektion oder Korrekturosteotomie bei Digitus quintus varus |
| 77.18.31↔ | S Knchnz oh Knchdrchr an snst Trsl, Explr u Knchnb | 77.56↔ | Plastische Rekonstruktion bei Hammerzehe |
| 77.18.32↔ | S Knchnz oh Knchdrchr an snst Trsl, Frmdkntf | 77.57↔ | Plastische Rekonstruktion bei Krallenzehe |
| 77.18.33↔ | S Knchnz o Kndrchr an snst Trsl, Enl u Ef e Mdräg | 77.58↔ | Sonstige Resektion, Arthrod und Plast Reko an Zehen |
| 77.18.34↔ | So Knochinzis oh Knochdurchtr an sonst Tarsalia, Drain | 77.59↔ | Sonstige Exostosenresektion bei Hallux valgus |
| 77.18.39↔ | So Knochinzis oh Knochdurchtr an sonst Tarsalia, so | 77.69.10↔ | Lok Resektion von Knochläs o Gew an Phalangen d Hand |
| 77.18.40↔ | So Knochinzis oh Knochdurchtr an Metatars, n.n.bez. | 77.69.13↔ | Lok Resektion von Knochläs o Gew an Phal d Fusses |
| 77.18.41↔ | S Knchnz oh Knchdrchr an Mtrrs, Explr u Knchnb | 77.69.20↔ | Debridement an Phalangen der Hand |
| 77.18.42↔ | So Knochinzis oh Knochdurchtr an Metatars, Fremdkentf | 77.69.23↔ | Debridement an Phalangen des Fusses |
| 77.18.43↔ | S Knchnz oh Knchdrchr an Mtrrs, Enl u Entf e Mdräg | 77.86↔ | Sonstige partielle Knochenresektion aus der Patella |
| 77.18.44↔ | Sonstige Knochinzis oh Knochdurchtr an Metatars, Drain | 77.89.10↔ | Sonst partielle Knochenresektion an Phalangen der Hand |
| 77.18.49↔ | So Knochinzis oh Knochdurchtr an Metatars, so | 77.89.40↔ | Sonst partielle Knochenresektion an Phalangen des Fusses |
| 77.18.99↔ | So Knochinzis oh Knochdurchtr an Tarsal u Metatars, so | 77.96↔ | Totale Patella-Resektion |
| 77.19.10↔ | Knochinzis an Phalangen d Hand, Explor und Knochenbo | 77.99.10↔ | Totale Knochenresektionen an Phalangen der Hand |
| 77.19.11↔ | Knocheninzision an Phalangen d Hand, Fremdkentf | 77.99.40↔ | Totale Knochenresektionen an Phalangen des Fußes |
| 77.19.12↔ | Knochinzis an Phal d Hand, Einl und Entf e Medträg | 78.01.00↔ | Knochtx an Skapula, Klav, Rippen und Sternum, n.n.bez. |
| 77.19.13↔ | Knocheninzision an Phalangen der Hand, Drainage | 78.01.10↔ | Knochtx an Skap u Klav, Gefgestielt m mikrovask Anast |
| 77.19.19↔ | Sonstige Knocheninzision an Phalangen der Hand | 78.01.11↔ | Knochtx an Skap u Klav, Gefgestielt oh mikrovask Anast |
| 77.19.40↔ | Knochinzis an D Phal d Fusses, Explor und Knochenbo | 78.01.12↔ | Knochentransplantation an Skapula und Klavikula, allog |
| 77.19.41↔ | Knocheninzision an D Phalangen d Fusses, Fremdkentf | 78.01.13↔ | Knorpel-Knochentransplantation an Skapula und Klavikula |
| 77.19.42↔ | Knochinzis an D Phal d Fusses, Einl und Entf e Medträg | 78.01.19↔ | Kntx an Skp u Klv, so (zB Spg, krtksp Spn, n gfgstlts Tx) |
| 77.19.43↔ | Knocheninzision an den Phalangen des Fusses, Drainage | 78.01.20↔ | Knochentransplantation an Rippen und Sternum, alle Eingriffe |
| 77.19.49↔ | Sonstige Knocheninzision an den Phalangen des Fusses | 78.01.99↔ | Knochtx an Skapula, Klav, Rippen und Sternum, sonstige |
| 77.22↔ | Keilosteotomie am Humerus | 78.02.00↔ | Knochentransplantation am Humerus, n.n.bez. |
| 77.23↔ | Keilosteotomie an Radius und Ulna | 78.02.10↔ | Knochtx a Hum, Gefgestielt mit mikrovaskulärer Anast |
| 77.24↔ | Keilosteotomie an Karpalia und Metakarpalia | 78.02.11↔ | Knochtx a Hum, Gefgestielt ohne mikrovaskuläre Anast |
| 77.27.00↔ | Keilosteotomie an Tibia und Fibula, n.n.bez. | 78.02.12↔ | Knochentransplantation am Humerus, allog |
| 77.27.10↔ | Keilosteotomie an der Tibia | 78.02.13↔ | Knorpel-Knochentransplantation am Humerus |
| 77.27.20↔ | Keilosteotomie an der Fibula | 78.02.14↔ | So Kntx a Hm (zB atg Spng, krtksp Spn, n gfgstlts Tx) |
| 77.27.99↔ | Keilosteotomie an Tibia und Fibula, sonstige | 78.02.99↔ | Knochentransplantation am Humerus, sonstige |
| 77.28.00↔ | Keilosteotomie an Tarsalia und Metatarsalia, n.n.bez. | 78.03.00↔ | Knochentransplantation an Radius und Ulna, n.n.bez. |
| 77.28.10↔ | Keilosteotomie am Talus | 78.03.10↔ | Knochtx an Rad und Ulna, Gefgestielt m mikrovask Anast |
| 77.28.20↔ | Keilosteotomie am Kalkaneus | 78.03.11↔ | Knochtx an Rad u Ulna, Gefgestielt oh mikrovask Anast |
| 77.28.30↔ | Keilosteotomie an sonstigen Tarsalia | 78.03.12↔ | Knochentransplantation an Radius und Ulna, allog |
| 77.28.40↔ | Keilosteotomie an Metatarsalia | 78.03.13↔ | Knorpel-Knochentransplantation an Radius und Ulna |

| | | | |
|-----------|---|-----------|--|
| 78.03.19↔ | So Ktx an Rd u Uln (zB atg Spng, krt Spn, n gfg Tx) | 78.28.22↔ | Sonstige Verkürzungsosteotomie an Metatarsalia |
| 78.03.99↔ | Knochen transplantation an Radius und Ulna, sonstige | 78.28.99↔ | Verkürzungsosteotomie an Tarsalia und Metatarsalia, sonst |
| 78.04.00↔ | Knochen transplantation an Karpalia u Metakarpalia, n.n.bez. | 78.29.10↔ | Temporäre Epiphyseodese an Phalangen der Hand |
| 78.04.10↔ | Knochtx an Krpl u Mtkrp, Gfgstlielt m mkrvsk Anst | 78.29.11↔ | Permanente Epiphyseodese an Phalangen der Hand |
| 78.04.11↔ | Knochttrnsp an Krpl u Mtkrp, Gfgstlielt oh mkrvsk Anst | 78.29.12↔ | Therapeutische Epiphyseolyse an Phalangen der Hand |
| 78.04.12↔ | Knochen transplantation an Karpalia und Metakarpalia, allogen | 78.29.19↔ | Sonstige Verkürzungsosteotomie an Phalangen der Hand |
| 78.04.13↔ | Knorpel-Knochen transplantation an Karpalia und Metakarpalia | 78.29.40↔ | Temporäre Epiphyseodese an Phalangen des Fußes |
| 78.04.19↔ | So Ktx an Krpl u Mk (zB atg Spng, krtk Spn, n gfg Tx) | 78.29.41↔ | Permanente Epiphyseodese an Phalangen des Fußes |
| 78.04.99↔ | Knochen transplantation an Karpalia und Metakarpalia, sonst | 78.29.42↔ | Therapeutische Epiphyseolyse an Phalangen des Fußes |
| 78.06.00↔ | Knochen transplantation an der Patella, n.n.bez. | 78.29.49↔ | Sonstige Verkürzungsosteotomie an Phalangen des Fußes |
| 78.06.10↔ | Knochtx an d Patella, Gefgestielt m mikrovask Anast | 78.32↔ | Verlängerungsosteotomie am Humerus |
| 78.06.12↔ | Knochen transplantation an der Patella, allogen | 78.33↔ | Verlängerungsosteotomie an Radius und Ulna |
| 78.06.19↔ | So Kntx an d Ptl (zB atg Spng, krtksp Spn, n gfgstlt Tx) | 78.34↔ | Verlängerungsosteotomie an Karpalia und Metakarpalia |
| 78.06.20↔ | Knochtx an d Ptl, Knochttrnsp, Gfgstlielt, oh mkrvsk Anst | 78.37↔ | Verlängerungsosteotomie an Tibia und Fibula |
| 78.06.99↔ | Knochen transplantation an der Patella, sonstige | 78.38.00↔ | Verlängerungsosteotomie an Tarsalia u Metatarsalia, n.n.bez. |
| 78.07.00↔ | Knochen transplantation an Tibia und Fibula, n.n.bez. | 78.38.10↔ | Verlängerungsosteotomie am Calcaneus |
| 78.07.10↔ | Knochtx an d Tibia, Gefgestielt m mikrovask Anast | 78.38.19↔ | Verlängerungsosteotomie an sonstigen Tarsalia |
| 78.07.11↔ | Knochtx an d Tibia, Gefgestielt ohne mikrovask Anast | 78.38.20↔ | Verlängerungsosteotomie an Metatarsalia |
| 78.07.12↔ | Knochen transplantation an der Tibia, allogen | 78.38.99↔ | Verlängerungsosteotomie an Tarsalia und Metatarsalia, sonst |
| 78.07.13↔ | Knorpel-Knochen transplantation an der Tibia | 78.41.00↔ | So Plast Reko an Skap, Klav, Rip und Sternum, n.n.bez. |
| 78.07.19↔ | So Kntx an d Tb (zB atg Spng, krtksp Spn, n gfgstlt Tx) | 78.41.10↔ | Sonst plastische Rekonstruktion an Skapula und Klavikula |
| 78.07.20↔ | Knochtx an d Fib, gfgstlielt m mikrovaskulärer Anast | 78.41.20↔ | Sonst plastische Rekonstruktion an Rippen und Sternum |
| 78.07.21↔ | Knochtx an d Fib, gfgstlielt ohne mikrovask Anast | 78.41.30↔ | So plt Rk an Sp Klv Rp u Str Imp v vtl xpd Prt Ttrp VEPR |
| 78.07.22↔ | Knochen transplantation an der Fibula, allogen | 78.41.99↔ | So Plast Reko an Skap, Klav, Rip und Sternum, So |
| 78.07.23↔ | Knorpel-Knochen transplantation an der Fibula | 78.42↔ | Sonstige plastische Rekonstruktion am Humerus |
| 78.07.29↔ | So Kntx an d Fb (zB atg Spng, krtksp Spn, n gfgstlt Tx) | 78.43↔ | Sonstige plastische Rekonstruktion an Radius und Ulna |
| 78.07.99↔ | Knochen transplantation an Tibia und Fibula, sonstige | 78.44↔ | Sonst plastische Rekonstruktion an Karpalia und Metakarpalia |
| 78.08.00↔ | Knochen transplantation an Tarsalia u Metatarsalia, n.n.bez. | 78.47.00↔ | Sonst plastische Rekonstruktion an Tibia u Fibula, n.n.bez. |
| 78.08.10↔ | Knochtx an Trsl u Mttrs, gfgstlielt m mkrvsk Anst | 78.47.10↔ | Sonstige plastische Rekonstruktion an Tibia |
| 78.08.11↔ | Knochtx an Trsl u Mttrs, gfgstlielt oh mkrvsk Anst | 78.47.20↔ | Sonstige plastische Rekonstruktion an Fibula |
| 78.08.12↔ | Knochen transplantation an Tarsalia und Metatarsalia, allogen | 78.47.99↔ | Sonst plastische Rekonstruktion an Tibia und Fibula, sonst |
| 78.08.13↔ | Knorpel-Knochen transplantation an Tarsalia und Metatarsalia | 78.48↔ | Sonst plastische Rekonstruktion an Tarsalia und Metatarsalia |
| 78.08.19↔ | So Ktx an Trsl u Mttrs (zB atg Spng, krtk Spn, n gfg Tx) | 78.49.11↔ | Sonst plastische Rekonstruktion an Phalangen der Hand |
| 78.08.99↔ | Knochen transplantation an Tarsalia und Metatarsalia, sonst | 78.49.13↔ | Sonst plastische Rekonstruktion an Phalangen des Fußes |
| 78.21.00↔ | Verkürzungsosteotomie an Skapula, Kalvikula, n.n.bez. | 78.51.00↔ | Inn Knochtx oh Rp d Fx an Skp, Klv, Rp u Strn, n.n.bz. |
| 78.21.10↔ | Temporäre Epiphyseodese an Skapula und Klavikula | 78.51.99↔ | Inn Knochtx oh Rp d Fx an Skp, Klv, Rp u Strn, so |
| 78.21.11↔ | Permanente Epiphyseodese an Skapula und Klavikula | 78.52.00↔ | Inn Knochtx ohne Reposition d Fx a Hum, n.n.bez. |
| 78.21.12↔ | Therapeutische Epiphyseolyse an Skapula und Klavikula | 78.52.10↔ | Revision von Osteosynthesematerial (oh Matwechs) a Hum |
| 78.21.99↔ | Verkürzungsosteotomie an Skapula, Klavikula, sonstige | 78.52.99↔ | Inn Knochtx ohne Reposition d Fx a Hum, sonstige |
| 78.22.00↔ | Verkürzungsosteotomie am Humerus, n.n.bez. | 78.53.00↔ | Inn Knochtx oh Rep d Fx an Rad und Ulna, n.n.bez. |
| 78.22.10↔ | Temporäre Epiphyseodese am Humerus | 78.53.10↔ | Revision von Osteosynthmat (oh Matwechs) an Radius |
| 78.22.11↔ | Permanente Epiphyseodese am Humerus | 78.53.20↔ | Revision von Osteosynthmat (oh Matwechs) an Ulna |
| 78.22.12↔ | Therapeutische Epiphyseolyse am Humerus | 78.53.99↔ | Inn Knochtx oh Rep d Fx an Rad und Ulna, sonstige |
| 78.22.99↔ | Verkürzungsosteotomie am Humerus, sonstige | 78.54.00↔ | Inn Knochtx oh Rp d Fx an Krpl u Mtkrp, n.n.bz. |
| 78.23.00↔ | Verkürzungsosteotomie an Radius und Ulna, n.n.bez. | 78.54.10↔ | Rev v Osteosynthmat (oh Matwechs) an Karpal u Metakarp |
| 78.23.10↔ | Temporäre Epiphyseodese an Radius und Ulna | 78.54.99↔ | Inn Knochtx oh Rep d Fx an Karpal und Metakarp, so |
| 78.23.11↔ | Permanente Epiphyseodese an Radius und Ulna | 78.56.00↔ | Inn Knochtx oh Reposition d Fx an d Patella, n.n.bez. |
| 78.23.12↔ | Therapeutische Epiphyseolyse an Radius und Ulna | 78.56.10↔ | Revision von Osteosynthmat (oh Matwechs) an d Patella |
| 78.23.99↔ | Verkürzungsosteotomie an Radius und Ulna, sonstige | 78.56.99↔ | Inn Knochtx oh Reposition d Fx an d Patella, sonstige |
| 78.24.00↔ | Verkürzungsosteotomie an Karpalia und Metakarpalia, n.n.bez. | 78.57.00↔ | Inn Knochtx oh Rep d Fx an Tibia und Fib, n.n.bez. |
| 78.24.10↔ | Temporäre Epiphyseodese an Karpalia und Metakarpalia | 78.57.10↔ | Revision von Osteosynthmat (oh Matwechs) an d Tibia |
| 78.24.11↔ | Permanente Epiphyseodese an Karpalia und Metakarpalia | 78.57.20↔ | Revision von Osteosynthmat (oh Matwechs) an d Fib |
| 78.24.12↔ | Therapeutische Epiphyseolyse an Karpalia und Metakarpalia | 78.57.99↔ | Inn Knochtx oh Rep d Fx an Tibia und Fib, sonstige |
| 78.24.99↔ | Verkürzungsosteotomie an Karpalia und Metakarpalia, sonst | 78.58.00↔ | Inn Knochtx oh Rp d Fx an Trsl u Mttrs, n.n.bz. |
| 78.27.00↔ | Verkürzungsosteotomie an Tibia und Fibula, n.n.bez. | 78.58.10↔ | Rev v Osteosynthmat (oh Matwechs) an Tarsal u Metatars |
| 78.27.10↔ | Temporäre Epiphyseodese an der Tibia | 78.58.99↔ | Inn Knochtx oh Rep d Fx an Tarsalia und Metatars, so |
| 78.27.11↔ | Permanente Epiphyseodese an der Tibia | 78.59.10↔ | Rev von Osteosynthmat (oh Matwechs) an Phal d Hand |
| 78.27.12↔ | Therapeutische Epiphyseolyse an der Tibia | 78.59.40↔ | Rev von Osteosynthmat (oh Matwechs) an Phal d Fußes |
| 78.27.19↔ | Sonstige Verkürzungsosteotomie an der Tibia | 79.11.00↔ | Gschl Reposition e Humfx mit inn Knochtx, n.n.bez. |
| 78.27.20↔ | Temporäre Epiphyseodese an der Fibula | 79.11.10↔ | Gschl Rp e prx Hmfx m in Knfx d Mrkn / Vg o Wkklpl / Kdylpl |
| 78.27.21↔ | Permanente Epiphyseodese an der Fibula | 79.11.11↔ | Gschl Rp e prox Humfrk m inn Knochtx m miminv ballast Tch |
| 78.27.22↔ | Therapeutische Epiphyseolyse an der Fibula | 79.11.19↔ | Gschl Rp e prx Hmfx m S in Kfx (zB d Sb, Dt, Zg/C, wst Pl) |
| 78.27.29↔ | Sonstige Verkürzungsosteotomie an der Fibula | 79.11.20↔ | Gschl Rp e st Hmfx m in Knfx d Mrkn / Vg o Wkklpl / Kdylpl |
| 78.27.99↔ | Verkürzungsosteotomie an Tibia und Fibula, sonstige | 79.11.21↔ | Gschl Rp e sons Humfrk m inn Knochtx m miminv ballast Tch |
| 78.28.00↔ | Verkürzungsosteotomie an Tarsalia und Metatarsalia, n.n.bez. | 79.11.29↔ | Gschl Rp e st Hmfx m S in Kfx (zB d Sb, Dt, Zg/C, wst Pl) |
| 78.28.10↔ | Temporäre Epiphyseodese an Tarsalia und Metatarsalia | 79.11.99↔ | Geschl Reposition e Humfx mit inn Knochtx, sonstige |
| 78.28.11↔ | Permanente Epiphyseodese an Tarsalia und Metatarsalia | 79.12.00↔ | Geschl Rep e Fx an Rad u Ulna m inn Knochtx, n.n.bez. |
| 78.28.12↔ | Therapeutische Epiphyseolyse an Tarsalia und Metatarsalia | 79.12.10↔ | Gschl Rp e dst Rdfx m inn Knochtx d Drht o Zgg/Crcl |
| 78.28.20↔ | Sonstige Verkürzungsosteotomie am Calcaneus | 79.12.11↔ | Gschl Rp e dst Rdfx m inn Knochtx d intrmd Drht |
| 78.28.21↔ | Sonstige Verkürzungsosteotomie an sonstigen Tarsalia | 79.12.12↔ | Gschl Reposition e dist Radfx m inn Knochtx d Markn |

| | | | |
|-----------|---|-----------|---|
| 79.12.13↔ | Gsch Rp e dist Radfrk m inn Knchfix m miminv balass Tch | 79.31.30↔ | Off Rp e eif dst Hmfx m in Knfx d Mrkn, wkst Pl o (Wkl) Pl |
| 79.12.19↔ | Gschl Rp e dst Rdfx m S inn Knchfx (z.B. d Schraub, Pl) | 79.31.31↔ | Off Rp e einf dst Hmfx m S inn Knfx (zB Sb, Dt) |
| 79.12.20↔ | Geschl Rep e sonst Radfx d Draht o Zuggurtung/Cercl | 79.31.90↔ | Off Rep e Mehrfragmfx So Teile d Hum m inn Knochfix |
| 79.12.21↔ | Gschl Rp e snst Rdfx m inn Knchfx d intrmd Drht | 79.31.99↔ | Offene Reposition e Humfx mit inn Knochfix, sonstige |
| 79.12.22↔ | Geschl Rep e sonstigen Radfx m inn Knochfix d Markn | 79.32.00↔ | Off Rep e Fx an Rad und Ulna m inn Knochfix, n.n.bez. |
| 79.12.23↔ | Gsch Rp e sons Radfrk m inn Knchfix m miminv balass Tch | 79.32.10↔ | Offene Reposition e dist Radiusfraktur m inn Knochfix |
| 79.12.29↔ | Gschl Rp e snst Rdfx m S inn Knfx (zB d Sb, Pl) | 79.32.19↔ | Off Reposition e sonstigen Radfx m inn Knochfix |
| 79.12.30↔ | Gschl Rp e Ulnfx m inn Knchfx d Drht o Zgg/CrcI | 79.32.29↔ | Off Reposition e Ulnafraktur mit innerer Knochenfixation |
| 79.12.31↔ | Geschl Rep e Ulnafx m inn Knochfix d intramed Draht | 79.32.99↔ | Off Rep e Fx an Rad und Ulna m inn Knochfix, sonstige |
| 79.12.32↔ | Geschl Reposition e Ulnafraktur m inn Knochfix d Markn | 79.33.00↔ | Off Rp e Fx an Krpl u Mtkrp m inn Knchfx, n.n.bz. |
| 79.12.39↔ | Gschl Rp e Ulnfx m S inn Knchfx (z.B. d Schraub, Pl) | 79.33.10↔ | Off Rp e Fx an Krpl u Mtkrp m inn Knchfx d (Blount)Klm |
| 79.12.99↔ | Geschl Rep e Fx an Rad und Ulna m inn Knochfix, so | 79.33.19↔ | Off Rep e Fx an Karpal und Metakarp m So inn Knochfix |
| 79.13.00↔ | Gschl Rp e Fx an Krpl u Mtkrp m inn Knchfx, n.n.bz. | 79.33.99↔ | Off Rep e Fx an Karpal und Metakarp m inn Knochfix, so |
| 79.13.10↔ | Gschl Rp e Fx an Krpl u Mtkrp m inn Knchfx d wnkst Pl | 79.34↔ | Offene Reposition e Fingfx mit innerer Knochenfixation |
| 79.13.19↔ | Gschl Rp e Fx an Krpl u Mk m S inn Knfx (zB d Sb, Pl, Dt) | 79.36.00↔ | Off Rep e Fx an Tibia und Fib m inn Knochfix, n.n.bez. |
| 79.13.99↔ | Gschl Rp e Fx an Krpl u Mtkrp m inn Knchfx, so | 79.36.10↔ | Off Rp e einf Fx prx Tb m inn Knchfx d (Blount)Klm o int Drht |
| 79.14.00↔ | Geschl Reposition e Fingfx mit inn Knochfix, n.n.bez. | 79.36.11↔ | Off Rep e einf Fx d prox Tib m inn Knochfix d Schraube |
| 79.14.10↔ | Geschl Rep e Fingfx m inn Knochfix d winkelstabile Pl | 79.36.12↔ | Off Rep e einf Fx d prox Tibia m so inn Knochfix |
| 79.14.19↔ | Gschl Rp e Fngfx m S inn Knfx (zB d Sb, Pl, Dt) | 79.36.13↔ | Off Rp e Mhrfrgmfx d prx Tb m inn Knchfx d (Blount)Klm |
| 79.14.99↔ | Geschl Reposition e Fingfx mit inn Knochfix, sonstige | 79.36.14↔ | Off Rep e Mehrfragmfx d prox Tibia m so inn Knochfix |
| 79.16.00↔ | Geschl Rep e Fx an Tib u Fib m inn Knochfix, n.n.bez. | 79.36.20↔ | Off Rep e einf Tibiaschafffraktur m inn Knochfix |
| 79.16.10↔ | Geschl Rep e prox Tibiafraktur m inn Knochfix d Markn | 79.36.30↔ | Off Rp e einf Fx d dst Tb m inn Knchfx d Mrkn o wnkst Pl |
| 79.16.11↔ | Gsch Rp e prox Tibfrk m inn Knchfx m miminv balass Tch | 79.36.31↔ | Off Rp e einf Fx d dstaeln Tb m inn Knchfx d so Pl |
| 79.16.29↔ | Gschl Rp e dst Tibiafx m S inn Knfx (zB d Sb, Pl, Dt) | 79.36.32↔ | Off Rep e einf Fx d dist Tibia m So inn Knochfix |
| 79.16.30↔ | Geschl Rep e sonst Tibiafraktur m inn Knochfix d Markn | 79.36.40↔ | Off Rep e Mehrfragmfx so Teile d Tibia m inn Knochfix |
| 79.16.31↔ | Gsch Rp e sons Tibfrk m inn Knchfx m miminv balass Tch | 79.36.50↔ | Off Reposition e einf Fx d prox Fib m inn Knochfix |
| 79.16.39↔ | Gschl Rp e snst Tibiafx m S inn Knfx (zB d Sb, Pl, Dt) | 79.36.51↔ | Off Reposition e Mehrfragmfx d prox Fib m inn Knochfix |
| 79.16.40↔ | Geschl Rep e dist Fibulafx m inn Knochfix d Markn | 79.36.60↔ | Off Rp e einf Fbelschftfrkr m inn Knchfx d Mrkn |
| 79.16.49↔ | Gschl Rp e dst Fblfx m S inn Knfx (zB d Sb, Pl, Dt) | 79.36.61↔ | Off Rep e einf Fibulaschafffraktur m so inn Knochfix |
| 79.16.50↔ | Geschl Rep e sonstigen Fibulafx m inn Knochfix d Markn | 79.36.62↔ | Off Rp e Mhrfrgmfx d Fbelschfts m inn Knchfx d (wnkst) Pl |
| 79.16.59↔ | Gschl Rp e snst Fblfx m S inn Knfx (zB d Sb, Pl, Dt) | 79.36.63↔ | Off Rp e Mhrfrgmfx d Fbelschfts m so inn Knchfx |
| 79.16.99↔ | Geschl Rep e Fx an Tibia und Fib m inn Knochfix, So | 79.36.70↔ | Off Rp e einf Fx d dst Fb m inn Knchfx d (Blount)Klm |
| 79.17.00↔ | Gschl Rp e Fx an Trsl u Mtrrs m inn Knchfx, n.n.bz. | 79.36.71↔ | Off Rep e einf Fx d dist Fib m inn Knochfix d Pl |
| 79.17.10↔ | Geschl Rep e Fx d Kalkan m inn Knochfix d winkst Pl | 79.36.72↔ | Off Rep e einf Fx d dist Fib m sonstiger inn Knochfix |
| 79.17.11↔ | Gsch Rp e Frk d Kalk m inn Knchfx m miminv balass Tch | 79.36.73↔ | Off Reposition e Mehrfragmfx d dist Fib m inn Knochfix |
| 79.17.19↔ | Gschl Rp e Fx d Klkn m so inn Knfx (zB d Sb, Pl, Dt) | 79.36.99↔ | Off Rep e Fx an Tibia und Fib m inn Knochfix, sonstige |
| 79.17.29↔ | Gschl Rp e Fx an st Trl u Mtrrs m in Knfx (zB d Sb, Pl, Dt) | 79.37.00↔ | Off Rp e Fx an Trsl u Mtrrs m inn Knchfx, n.n.bz. |
| 79.17.99↔ | Gschl Rp e Fx an Trsl u Mtrrs m inn Knchfx, so | 79.37.10↔ | Off Rep e Fx an Kalkan und Talus m inn Knochfix d Pl |
| 79.18↔ | Geschl Reposition e Zehenfraktur mit inn Knochfix | 79.37.11↔ | Off Rep e Fx an Kalkan und Talus m so inn Knochfix |
| 79.21.00↔ | Offene Reposition e Humfx ohne Inn Knochfix, n.n.bez. | 79.37.20↔ | Off Rp e Mhrfrgmfx an snst Trsl m inn Knchfx d Pl |
| 79.21.10↔ | Offene Reposition e proximalen Humfx ohne Inn Knochfix | 79.37.21↔ | Off Rp e Mhrfrgmfx an snst Trsl m so inn Knchfx |
| 79.21.11↔ | Off Reposition e Humerusschafffraktur oh Inn Knochfix | 79.37.30↔ | Off Rep e Mehrfragmfx an Metatars m inn Knochfix |
| 79.21.12↔ | Offene Reposition e dist Humfx ohne Inn Knochfix | 79.37.40↔ | Off Rp e einf Fx an snst Trsl u Mtrrs m inn Knchfx |
| 79.21.99↔ | Offene Reposition e Humfx ohne Inn Knochfix, sonstige | 79.37.99↔ | Off Rep e Fx an Tarsal und Metatars m inn Knochfix, so |
| 79.22.00↔ | Off Rep e Fx an Rad und Ulna oh Inn Knochfix, n.n.bez. | 79.38↔ | Off Rep einer Zehenfraktur m innerer Knochenfixation |
| 79.22.10↔ | Off Reposition e dist Radiusfraktur ohne Inn Knochfix | 79.51↔ | Offene Reposition einer Epiphysdiastase am Humerus |
| 79.22.19↔ | Off Reposition e sonstigen Radfx oh Inn Knochfix | 79.52.00↔ | Off Rep e Epiphysdiast an Rad und Ulna, n.n.bez. |
| 79.22.20↔ | Off Reposition e Ulnafraktur ohne innere Knochenfixation | 79.52.10↔ | Offene Reposition einer Epiphysdiastase am distalen Radius |
| 79.22.99↔ | Off Rep e Fx an Rad und Ulna oh Inn Knochfix, sonstige | 79.52.20↔ | Off Rep e sonstigen Epiphysdiast an Rad und Ulna |
| 79.23↔ | Off Rep e Fx an Karpal und Metakarp oh Inn Knochfix | 79.52.99↔ | Off Rep e Epiphysdiast an Rad und Ulna, sonstige |
| 79.24↔ | Offene Reposition e Fingfx ohne innere Knochenfixation | 79.56.00↔ | Off Rep e Epiphysdiast an Tibia und Fib, n.n.bez. |
| 79.26.00↔ | Off Rep e Fx an Tib und Fib oh Inn Knochfix, n.n.bez. | 79.56.10↔ | Offene Reposition e Epiphysdiast an d proximalen Tibia |
| 79.26.10↔ | Off Reposition e prox Tibiafraktur oh Inn Knochfix | 79.56.11↔ | Off Reposition e Epiphysdiastase an der distale Tibia |
| 79.26.11↔ | Off Reposition e Tibiaschafffraktur ohne Inn Knochfix | 79.56.20↔ | Offene Reposition e Epiphysdiast an d proximalen Fib |
| 79.26.12↔ | Off Reposition e dist Tibiafraktur ohne Inn Knochfix | 79.56.21↔ | Off Rep einer Epiphysdiastase an der distalen Fibula |
| 79.26.20↔ | Off Reposition e proximalen Fibulafx ohne Inn Knochfix | 79.56.99↔ | Off Rep e Epiphysdiast an Tibia und Fib, sonstige |
| 79.26.21↔ | Off Reposition e Fibulaschafffraktur ohne Inn Knochfix | 79.59.10↔ | Offene Reposition einer Epiphysdiastase an der Patella |
| 79.26.22↔ | Offene Reposition e dist Fibulafx ohne Inn Knochfix | 79.61↔ | Débridement einer offenen Humerusfraktur |
| 79.26.99↔ | Off Rep e Fx an Tibia und Fib oh Inn Knochfix, so | 79.62↔ | Débridement einer offenen Fraktur an Radius und Ulna |
| 79.27.00↔ | Off Rp e Fx an Trsl u Mtrrs oh Inn Knchfx, n.n.bz. | 79.63↔ | Débridement e offenen Fraktur an Karpalia u Metakarpalia |
| 79.27.10↔ | Off Rep e Talus und Kalkaneusfraktur oh Inn Knochfix | 79.64↔ | Débridement einer offenen Fingerfraktur |
| 79.27.11↔ | Off Rep e einf Fx So Tarsal u Metatars oh Inn Knochfix | 79.66↔ | Débridement einer offenen Fraktur an Tibia und Fibula |
| 79.27.12↔ | Off Rp e Mhrfrgmfx S Trsl u Mtrrs oh Inn Knchfx | 79.67↔ | Débridement e offenen Fraktur an Tarsalia u Metatarsalia |
| 79.27.99↔ | Off Rep e Fx an Tarsal u Metatars oh Inn Knochfix, so | 79.68↔ | Débridement einer offenen Zehenfraktur |
| 79.28↔ | Off Rep einer Zehenfraktur ohne innere Knochenfixation | 79.81.00↔ | Offene Reposition einer Luxation der Schulter, n.n.bez. |
| 79.31.00↔ | Offene Reposition e Humfx mit inn Knochfix, n.n.bez. | 79.81.10↔ | Offene Reposition einer Luxation im Humeroglenoidalgelenk |
| 79.31.10↔ | Off Rp e eif prx Hfx m in Knfx d Mrkn, wks Pl o (WnkI) Pl | 79.81.20↔ | Offene Reposition einer Luxation im Akromioklavikulargelenk |
| 79.31.11↔ | Off Rp e eif prx Hmfx m S inn Knfx (zB Sb, Dt) | 79.81.99↔ | Offene Reposition einer Luxation der Schulter, sonstige |
| 79.31.12↔ | Off Reposition e Mehrfragmfx d prox Hum m inn Knochfix | 79.82↔ | Offene Reposition einer Luxation des Ellbogens |
| 79.31.20↔ | Off Rep e einf Humerusschafffraktur m inn Knochfix | 79.83.00↔ | Offene Reposition einer Luxation des Handgelenks, n.n.bez. |

| | | | |
|-----------|---|-----------|---|
| 79.83.10↔ | Off Rep einer Luxation des distales Radioulnargelenks | 80.17.21↔ | Arthrot d oberen Sprunggelenkes, Entf freier Gelkorp |
| 79.83.99↔ | Offene Reposition einer Luxation des Handgelenks, sonst | 80.17.29↔ | Sonstige Arthrotomie des oberen Sprunggelenkes |
| 79.84↔ | Offene Reposition einer Luxation von Hand und Fingern | 80.17.30↔ | Arthr Arthrot d unteren Sprunggelenkes, Gelsp m Drain |
| 79.86.00↔ | Offene Reposition einer Luxation des Knies, n.n.bez. | 80.17.31↔ | Arthr Arthrot d unteren Sg, Entf freier Gelkorp |
| 79.86.10↔ | Off Reposition e Lux d proximalen Tibiofibulargelenks | 80.17.32↔ | Arthr Arthrot d unteren Sg, Einl o Entf e Medträg |
| 79.86.19↔ | Offene Reposition einer Luxation des Kniegelenks | 80.17.40↔ | Arthrot d unteren Sprunggelenkes, Gelsp und Drain |
| 79.86.99↔ | Offene Reposition einer Luxation des Knies, sonstige | 80.17.41↔ | Arthrot d unteren Sprunggelenkes, Entf freier Gelkorp |
| 79.87.00↔ | Off Reposition e Luxation des Sprunggelenkes, n.n.bez. | 80.17.49↔ | Sonstige Arthrotomie des unteren Sprunggelenkes |
| 79.87.10↔ | Offene Reposition einer Luxation des oberen Sprunggelenkes | 80.17.99↔ | Sonstige Arthrotomie des Sprunggelenks, sonstige |
| 79.87.20↔ | Offene Reposition einer Luxation des unteren Sprunggelenkes | 80.18.00↔ | Sonstige Arthrotomie von Fuss und Zehen, n.n.bez. |
| 79.87.99↔ | Offene Reposition einer Luxation des Sprunggelenkes, sonst | 80.18.10↔ | Arthr Arthrot von Fuss und Zehen, Gelsp mit Drain |
| 79.88.00↔ | Off Reposition e Luxation von Fuss u Zehen, n.n.bez. | 80.18.11↔ | Arthr Arthrot von Fuss und Zehen, Entf freier Gelkorp |
| 79.88.10↔ | Offene Reposition einer Luxation eines Zehengelenkes | 80.18.12↔ | Arthr Arthrot von Fuss u Zehen, Einl o Entf e Medträg |
| 79.88.20↔ | Offene Reposition e Lux e Metatarsophalangealgelenkes | 80.18.20↔ | Arthrot von Fuss und Zehen, Gelenkspülung mit Drainage |
| 79.88.99↔ | Offene Reposition einer Luxation von Fuss und Zehen, sonst | 80.18.21↔ | Arthrot von Fuss und Zehen, Entf freier Gelenkkörper |
| 79.89.10↔ | Off Reposition e Luxation des Sternoklavikulargelenkes | 80.19.10↔ | Arthr Arthrot d Sternoklgel, Gelsp m Drain |
| 80.01.00↔ | Arthrotomie zur Prothesenentf an der Schulter, n.n.bez. | 80.19.11↔ | Arthr Arthrot d Sternoklgel, Entf freier Gelkorp |
| 80.01.10↔ | Arthrot zur Prothentf an d Schult, Entf e Humeruskprot | 80.19.12↔ | Arthr Arthrot d Sternoklgel, Einl o Entf e Medträg |
| 80.01.11↔ | Arthrt z Prthntf an d Schlit, Entf e TEP d Schltrgl | 80.19.20↔ | Arthrot d Sternoklavikulargelenkes, Gelsp mit Drain |
| 80.01.99↔ | Arthrotomie zur Prothesenentfernung an der Schulter, sonst | 80.19.21↔ | Arthrot d Sternoklgel, Entf freier Gelkorp |
| 80.02↔ | Arthrotomie zur Prothesenentfernung am Ellbogen | 80.19.29↔ | Sonstige Arthrotomie des Sternoklavikulargelenkes |
| 80.03↔ | Arthrotomie zur Prothesenentfernung am Handgelenk | 80.21.00↔ | Arthroskopie der Schulter, n.n.bez. |
| 80.04.00↔ | Arthrot zur Prothentf an Hand und Fing, n.n.bez. | 80.21.10↔ | Diagnostische Arthroskopie der Schulter |
| 80.04.10↔ | Arthrt z Prthntf an Hnd u Fng, Entf e Daumstglprt | 80.21.20↔ | Arthr assist Versorgung e Fx a Humeroglenoidalgelenk |
| 80.04.11↔ | Arthrt z Prthntf an Hnd u Fng, Entf e snst Fnggrlndprt | 80.21.99↔ | Arthroskopie der Schulter, sonstige |
| 80.04.99↔ | Arthrot zur Prothentf an Hand und Fing, sonstige | 80.41.00↔ | Durchtr von Gelkaps, Lig o Knorp an d Schult, n.n.bez. |
| 80.06↔ | Arthrotomie zur Prothesenentfernung am Knie | 80.41.10↔ | Durchtr von Gelkaps, Ligament oder Knorpel a Humerogel |
| 80.07↔ | Arthrotomie zur Prothesenentfernung am Sprunggelenk | 80.41.20↔ | Durchtr von Gelkaps, Lig oder Knorp a Akromioklavikgel |
| 80.08↔ | Arthrotomie zur Prothesenentfernung an Fuss und Zehen | 80.41.99↔ | Durchtr von Gelkaps, Lig o Knorp an d Schult, sonstige |
| 80.11.00↔ | Sonstige Arthrotomie der Schulter, n.n.bez. | 80.42↔ | Durchtr von Gelkaps, Ligament oder Knorpel a Ellb |
| 80.11.10↔ | Arthr Arthrot d Humeroglgel, Gelsp mit Drain | 80.43.00↔ | Durchtr von Gelkap, Lig oder Knorp a Hdgel, n.n.bez. |
| 80.11.11↔ | Arthr Arthrot d Humeroglgel, Entf freier Gelkorp | 80.43.10↔ | Drchtr v Gikp, Lg o Knrp a Hdgl, Drchtr d Bändr d Hndwr |
| 80.11.12↔ | Arthrot d Humeroglenoidalgelenkes, Gelsp mit Drain | 80.43.20↔ | Drchtr v Gikp, Lg o Knrp a Hdgl, Exz v Bändr d Hndwr |
| 80.11.13↔ | Arthrot d Humeroglenoidalgelenkes, Entf freier Gelkorp | 80.43.90↔ | Drchtr v Gikp, Lg o Knrp a Hdgl, S Op an Bändrn d Hndwr |
| 80.11.19↔ | Sonstige Arthrotomie des Humeroglenoidalgelenkes | 80.43.99↔ | Durchtr von Gelkap, Lig oder Knorp a Hdgel, sonstige |
| 80.11.20↔ | Arthr Arthrot d Akromioklavgel, Gelsp mit Drain | 80.46.00↔ | Durchtr von Gelkaps, Lig oder Knorp a Knie, n.n.bez. |
| 80.11.21↔ | Arthr Arthrot d Akromioklavgel, Entf freier Gelkorp | 80.46.10↔ | Durchtr von Gelkaps, Ligament oder Knorpel a Kniegel |
| 80.11.22↔ | Arthrot des Akromioklavgel, Gelenkspülung mit Drainage | 80.46.20↔ | Durchtr von Gelkaps, Lig o Knorp a prox Tibiofibgel |
| 80.11.23↔ | Arthrot d Akromioklavgel, Entf freier Gelenkkörper | 80.46.99↔ | Durchtr von Gelkaps, Lig oder Knorp a Knie, sonstige |
| 80.11.29↔ | Sonstige Arthrotomie des Akromioklavikulargelenkes | 80.48.10↔ | Durchtr von Gelkaps, Lig oder Knorp a Metatarsgel |
| 80.11.99↔ | Sonstige Arthrotomie der Schulter, sonstige | 80.48.20↔ | Durchtr von Gelkaps, Lig oder Knorp an e Zehengelenk |
| 80.12.00↔ | Sonstige Arthrotomie des Ellbogens, n.n.bez. | 80.49.10↔ | Drchtr v Gikps, Lg o Knrp a Strnkvlkuarglnk |
| 80.12.10↔ | Arthr Arthrot d Ellenbogens, Gelenkspülung mit Drain | 80.6x.00↔ | Meniskektomie am Knie, n.n.bez. |
| 80.12.11↔ | Arthr Arthrot d Ellb, Entfernung freier Gelenkkörper | 80.6x.10↔ | Meniskektomie am Knie, arthroskopisch, partiell |
| 80.12.12↔ | Arthr Arthrot d Ellb, Einl oder Entf e Medträg | 80.6x.11↔ | Meniskektomie am Knie, arthroskopisch, total |
| 80.12.20↔ | Arthrotomie des Ellenbogens, Gelenkspülung mit Drainage | 80.6x.20↔ | Meniskektomie am Knie, offen chirurgisch, partiell |
| 80.12.21↔ | Arthrot d Ellenbogens, Entfernung freier Gelenkkörper | 80.6x.21↔ | Meniskektomie am Knie, offen chirurgisch, total |
| 80.12.99↔ | Sonstige Arthrotomie des Ellbogens, sonstige | 80.6x.99↔ | Meniskektomie am Knie, sonstige |
| 80.13.00↔ | Sonstige Arthrotomie des Handgelenks, n.n.bez. | 80.71.00↔ | Synovektomie an der Schulter, n.n.bez. |
| 80.13.10↔ | Arthr Arthrot d Handgelenkes, Gelenkspülung mit Drain | 80.71.10↔ | Synovektomie am Humeroglenoidalgelenk |
| 80.13.11↔ | Arthr Arthrot d Handgelenkes, Entf freier Gelenkkörper | 80.71.11↔ | Synovektomie am Akromioklavikulargelenk |
| 80.13.12↔ | Arthr Arthrot d Handgel, Einl oder Entf e Medträg | 80.71.99↔ | Synovektomie an der Schulter, sonstige |
| 80.13.20↔ | Arthrot des Handgelenkes, Gelenkspülung mit Drainage | 80.72.00↔ | Synovektomie am Ellbogen, n.n.bez. |
| 80.13.21↔ | Arthrot d Handgelenkes, Entfernung freier Gelenkkörper | 80.72.10↔ | Arthroskopische Synovektomie am Ellbogen |
| 80.13.99↔ | Sonstige Arthrotomie des Handgelenks, sonstige | 80.72.20↔ | Offene Synovektomie am Ellbogen |
| 80.14.00↔ | Sonstige Arthrotomie von Hand und Fingern, n.n.bez. | 80.72.99↔ | Synovektomie am Ellbogen, sonstige |
| 80.14.10↔ | Arthrot von Hand und Fingern, Gelenkspülung mit Drain | 80.73.10↔ | Arthroskopische Synovektomie am Handgelenk |
| 80.14.99↔ | Sonstige Arthrotomie von Hand und Fingern, sonstige | 80.73.20↔ | Offene Synovektomie am Handgelenk |
| 80.16.00↔ | Sonstige Arthrotomie des Knies, n.n.bez. | 80.76.00↔ | Synovektomie am Knie, n.n.bez. |
| 80.16.10↔ | Arthr Arthrot d Kniegelenkes, Gelenkspülung mit Drain | 80.76.10↔ | Arthroskopische Synovektomie am Kniegelenk |
| 80.16.11↔ | Arthr Arthrot d Kniegelenkes, Entf freier Gelenkkörper | 80.76.11↔ | Arthr Synovektomie a proximalen Tibiofibulargelenk |
| 80.16.12↔ | Arthr Arthrot d Kniegel, Einl oder Entf e Medträg | 80.76.20↔ | Offene Synovektomie am Kniegelenk |
| 80.16.20↔ | Arthrot des Kniegelenkes, Gelenkspülung mit Drainage | 80.76.21↔ | Offene Synovektomie am proximalen Tibiofibulargelenk |
| 80.16.21↔ | S Arthrt d Knies, Arthrt d Kniegl, Entf freier Gikorp | 80.76.99↔ | Synovektomie am Knie, sonstige |
| 80.16.99↔ | Sonstige Arthrotomie des Knies, sonstige | 80.77.00↔ | Synovektomie am Sprunggelenk, n.n.bez. |
| 80.17.00↔ | Sonstige Arthrotomie des Sprunggelenks, n.n.bez. | 80.77.10↔ | Arthroskopische Synovektomie am oberen Sprunggelenk |
| 80.17.10↔ | Arthr Arthrot d oberen Sprunggelenkes, Gelsp mit Drain | 80.77.11↔ | Arthroskopische Synovektomie am unteren Sprunggelenk |
| 80.17.11↔ | Arthr Arthrot d ob Sprunggelenkes, Entf freier Gelkorp | 80.77.20↔ | Offene Synovektomie am oberen Sprunggelenk |
| 80.17.12↔ | Arthr Arthrot d ob Sg, Einl o Entf e Medträg | 80.77.21↔ | Offene Synovektomie am unteren Sprunggelenk |
| 80.17.20↔ | Arthrot d oberen Sprunggelenkes, Gelsp mit Drain | 80.77.99↔ | Synovektomie am Sprunggelenk, sonstige |

| | | | |
|-----------|--|-----------|--|
| 80.78.10↔ | Arthroskopische Synovektomie am Tarsometatarsalgelenk | 80.97.00↔ | Sonstige Exzision am Sprunggelenk, n.n.bez. |
| 80.78.11↔ | Arthr Synovektomie a Metatarsophalangealgelenk | 80.97.10↔ | Arthroskopische Exzision am oberen Sprunggelenk |
| 80.78.20↔ | Offene Synovektomie am Tarsometatarsalgelenk | 80.97.11↔ | Sonstige Exzision am oberen Sprunggelenk |
| 80.78.21↔ | Offene Synovektomie am Metatarsophalangealgelenk | 80.97.20↔ | Arthroskopische Exzision am unteren Sprunggelenk |
| 80.79.10↔ | Arthroskopische Synovektomie am Sternoklavikulargelenk | 80.97.21↔ | Sonstige Exzision am unteren Sprunggelenk |
| 80.79.20↔ | Offene Synovektomie am Sternoklavikulargelenk | 80.97.30↔ | Entnahme eines Knorpeltransplantates am Sprunggelenk |
| 80.81.00↔ | So Lok Exz o Destr e Gelläs an d Schult, n.n.bez. | 80.97.99↔ | Sonstige Exzision am Sprunggelenk, sonstige |
| 80.81.10↔ | Débridement am Humeroglenoidalgelenk | 80.98.11↔ | Sonstige Exzision am Metatarsophalangealgelenk |
| 80.81.11↔ | Zystenexstirpation am Humeroglenoidalgelenk | 80.98.13↔ | Sonstige Exzision an Zehengelenken |
| 80.81.19↔ | Sonstige lokale Exz oder Destr a Humeroglenoidalgelenk | 80.99.10↔ | Arthroskopische Exzision am Sternoklavikulargelenk |
| 80.81.20↔ | Débridement am Akromioklavikulargelenk | 80.99.11↔ | Sonstige Exzision am Sternoklavikulargelenk |
| 80.81.21↔ | Zystenexstirpation am Akromioklavikulargelenk | 81.11↔ | Arthrorese am Sprunggelenk |
| 80.81.29↔ | Sonstige lokale Exzision oder Destr a Akromklavikgel | 81.12.00↔ | Arthrorese Double, n.n.bez. |
| 80.81.99↔ | So Lok Exz o Destr e Gelläs an d Schult, So | 81.12.10↔ | Arthrorese oberes Sprunggelenk mit unterem Sprunggelenk |
| 80.82.00↔ | Sonstige Lok Exz oder Destr e Gelläs a Ellb, n.n.bez. | 81.12.11↔ | Arthrod Ob Sg m unterem Sg und Chopartgelenk |
| 80.82.10↔ | Arthr lokale Exz oder Destr e Gelenksläsion a Ellb | 81.12.12↔ | Arthrod unteres Sprunggelenk, 2 Sprunggelenkscammern |
| 80.82.11↔ | Débridement am Ellenbogengelenk | 81.12.13↔ | Arthrod unteres Sprunggelenk, 3 Sprunggelenkscammern |
| 80.82.12↔ | Zystenexstirpation am Ellbogengelenk | 81.12.99↔ | Arthrorese Double, sonstige |
| 80.82.99↔ | Sonstige Lok Exz oder Destr e Gelläs a Ellb, sonstige | 81.13↔ | Subtalare Arthrorese |
| 80.83.00↔ | Sonstige Lok Exz oder Destr e Gelläs a Hdgel, n.n.bez. | 81.14↔ | Mediotarsale Arthrorese |
| 80.83.10↔ | Arthr lokale Exz oder Destr e Gelläs a Handgelenk | 81.15↔ | Tarsometatarsale Arthrorese |
| 80.83.11↔ | Débridement am Handgelenk | 81.16↔ | Metatarsophalangeale Arthrorese |
| 80.83.12↔ | Zystenexstirpation am Handgelenk | 81.17↔ | Sonstige Arthrorese am Fuss |
| 80.83.99↔ | Sonstige Lok Exz oder Destr e Gelläs a Hdgel, sonstige | 81.18↔ | Arthrorise am subtalaren Gelenk |
| 80.84.10↔ | Debridement an Gelenken der Handwurzel | 81.22↔ | Knie-Arthrorese |
| 80.86.00↔ | Sonstige Lok Exz oder Destr e Gelläs a Knie, n.n.bez. | 81.23↔ | Schulter-Arthrorese |
| 80.86.10↔ | Arthr lokale Exzision oder Destruktion a Kniegelenk | 81.24↔ | Ellbogen-Arthrorese |
| 80.86.11↔ | Débridement am Kniegelenk | 81.25↔ | Arthrorese am Radiokarpalgelenk |
| 80.86.12↔ | Zystenexstirpation am Kniegelenk | 81.26↔ | Arthrorese am Karpometakarpalgelenk |
| 80.86.13↔ | Exzision eines Meniskusganglions am Kniegelenk | 81.27↔ | Arthrorese am Metakarpophalangealgelenk |
| 80.86.99↔ | Sonstige Lok Exz oder Destr e Gelläs a Knie, sonstige | 81.28↔ | Interphalangeal-Arthrorese |
| 80.87.00↔ | Sonstige Lok Exz o Destr e Gelläs a Sg, n.n.bez. | 81.42↔ | Five in one Rekonstruktion am Kniegelenk |
| 80.87.10↔ | Arthr Lok Exz o Destr e Gelläs a oberen Sprunggelenk | 81.43↔ | Rekonstruktion am Kniegelenk nach unhappy triad |
| 80.87.11↔ | Débridement am oberen Sprunggelenk | 81.44.00↔ | Stabilisierung der Patella, n.n.bez. |
| 80.87.12↔ | Zystenexstirpation am oberen Sprunggelenk | 81.44.10↔ | Stabilisierung der Patella, Retinakulumspaltung, lateral |
| 80.87.19↔ | Sonstige Lok Exz o Destr e Gelläs a ob Sprunggelenk | 81.44.11↔ | Stb d Ptl, Rtnklmsplntng, ltrl m Züglngsprtion |
| 80.87.20↔ | Arthr Lok Exz o Destr e Gelläs a unteren Sprunggelenk | 81.44.12↔ | Stab d Patel, Verlagerung d Patellarsehnenansatzes |
| 80.87.21↔ | Débridement am unteren Sprunggelenk | 81.44.13↔ | Stb d Ptl, Vrlg d Ptlrshnnstz m Knchnsn |
| 80.87.22↔ | Zystenexstirpation am unteren Sprunggelenk | 81.44.99↔ | Stabilisierung der Patella, sonstige |
| 80.87.29↔ | Sonstige Lok Exz o Destr e Gelläs a unteren Sg | 81.45.00↔ | Sonstige Rekonstruktion an den Kreuzbändern, n.n.bez. |
| 80.87.99↔ | Sonstige Lok Exz o Destr e Gelläs a Sg, sonstige | 81.45.19↔ | Sonstige Rekonstruktion an den Kreuzbändern, arthr |
| 80.88.20↔ | Débridement am Metatarsophalangealgelenk | 81.45.20↔ | Reko d vorderen Kreuzb m aut Patsehne, offen chir |
| 80.88.21↔ | Zystenexstirpation am Metatarsophalangealgelenk | 81.45.21↔ | Reko d hint Kreuzb m aut Patsehne, offen chir |
| 80.88.29↔ | Sonstige Lok Exz oder Destr a Metatarsgel | 81.45.29↔ | Sonstige Rekonstruktion an D Kreuzbändern, offen chir |
| 80.88.30↔ | Débridement an Zehengelenken | 81.45.99↔ | Sonstige Rekonstruktion an den Kreuzbändern, sonstige |
| 80.89.10↔ | Arthr Lok Exz o Destr e Gelläs a Sternoklgel | 81.46↔ | Sonstige Rekonstruktion am Kollateralband |
| 80.89.11↔ | Débridement am Sternoklavikulargelenk | 81.47.00↔ | Sonstige Rekonstruktion am Kniegelenk, n.n.bez. |
| 80.89.12↔ | Zystenexstirpation am Sternoklavikulargelenk | 81.47.10↔ | Refixation e osteochondralen Fragmentes a Kniegelenk |
| 80.89.19↔ | Sonstige Lok Exz oder Destr a Sternoklavikulargelenk | 81.47.11↔ | Refixation e osteochondralen Fragm a Kniegelenk, arthr |
| 80.91.00↔ | Sonstige Exzision an der Schulter, n.n.bez. | 81.47.12↔ | Subchondrale Spongiosaplastik am Kniegelenk |
| 80.91.10↔ | Arthroskopische Exzision am Humeroglenoidalgelenk | 81.47.13↔ | Subchondrale Spongiosaplastik a Kniegelenk, arthr |
| 80.91.11↔ | Sonstige Exzision am Humeroglenoidalgelenk | 81.47.14↔ | Meniskusrefixation |
| 80.91.20↔ | Arthroskopische Exzision am Akromioklavikulargelenk | 81.47.15↔ | Meniskusrefixation, arthroskopisch |
| 80.91.21↔ | Sonstige Exzision am Akromioklavikulargelenk | 81.47.16↔ | Meiniskustransplantation |
| 80.91.30↔ | Entnahme eines Knorpeltransplantates an der Schulter | 81.47.17↔ | Knorpeltx u Implant von vitro herg Gewkult a Kniegel |
| 80.91.99↔ | Sonstige Exzision an der Schulter, sonstige | 81.47.18↔ | Knrpltx u Implnt v ivt hrg Gwklt a Kniegl, arthr |
| 80.92.00↔ | Sonstige Exzision am Ellbogen, n.n.bez. | 81.47.19↔ | Knöcherne Refixation eines Kreuzbandes, offen chir |
| 80.92.10↔ | Arthroskopische Exzision am Ellbogen | 81.47.20↔ | Knöcherne Refixation eines Kreuzbandes, arthroskopisch |
| 80.92.11↔ | Entnahme eines Knorpeltransplantates am Ellbogengelenk | 81.47.21↔ | Knorpelglättung am Kniegelenk |
| 80.92.99↔ | Sonstige Exzision am Ellbogen, sonstige | 81.47.22↔ | Knorpelglättung am Kniegelenk, arthroskopisch |
| 80.93.00↔ | Sonstige Exzision am Handgelenk, n.n.bez. | 81.47.23↔ | Subchondrale Knocheneröffnung am Kniegelenk |
| 80.93.10↔ | Arthroskopische Exzision am Handgelenk | 81.47.24↔ | Subchondrale Knocheneröffnung a Kniegelenk, arthr |
| 80.93.11↔ | Entnahme eines Knorpeltransplantates am Handgelenk | 81.47.25↔ | Subch Knocheröff a Kniegel m Einbr e azell Impl, arthr |
| 80.93.12↔ | Resektion des Discus triangularis am Handgelenk | 81.47.26↔ | Implnt e ptiendndduelln mtllschn Knrplrstz a Kniegl |
| 80.93.99↔ | Sonstige Exzision am Handgelenk, sonstige | 81.47.27↔ | Resektionsarthroplastik am Kniegelenk |
| 80.96.00↔ | Sonstige Exzision am Knie, n.n.bez. | 81.47.30↔ | Sonstige Refixation und Naht a Kapselbapp d Kniegel |
| 80.96.10↔ | Arthroskopische Exzision am Kniegelenk | 81.47.31↔ | Sonstige Bandplastik am Kniegelenk, offen chirurgisch |
| 80.96.20↔ | Entnahme e Knorpeltransplantates a Kniegelenk, arthr | 81.47.40↔ | Sonstige Reko a Kniegel, Patel und ihr Halteapp |
| 80.96.21↔ | Entn e Knorpeltransplantates a Kniegelenk, offen chir | 81.47.90↔ | Sonstige Rekonstruktion am Kniegelenk, arthroskopisch |
| 80.96.99↔ | Sonstige Exzision am Knie, sonstige | 81.47.99↔ | Sonstige Rekonstruktion am Kniegelenk, sonstige |

| | | | |
|-----------|--|-----------|--|
| 81.49.00↔ | Sonstige Rekonstruktion am Sprunggelenk, n.n.bez. | 81.83.14↔ | Subchondrale Spongiosaplastik, Humerogel, arthr |
| 81.49.10↔ | Refixation e osteoch Fragm, Ob Sprunggelenk, arthr | 81.83.15↔ | Subchondrale Spongiosaplastik, Humerogel, offen chir |
| 81.49.11↔ | Ref e osteoch Fragm, Ob Sprunggelenk, offen chir | 81.83.16↔ | Subchondrale Spongiosaplastik, Akromklavikgel, arthr |
| 81.49.12↔ | Ref e osteoch Fragm, Unteres Sprunggelenk, arthr | 81.83.17↔ | Subchondrale Spongplast, Akromklavikgel, offen chir |
| 81.49.13↔ | Ref e osteoch Fragm, Unteres Sprunggelenk, offen chir | 81.83.18↔ | Knrpltx u Implnt v ivt hrg Gwklt, Hmrgl, arthr |
| 81.49.14↔ | Subchondrale Spongiosaplastik, Ob Sprunggelenk, arthr | 81.83.19↔ | Knrpltx u Implnt v ivt hrg Gwklt, Hmrgl, offn chr |
| 81.49.15↔ | Subchondrale Spongiosaplastik, Ob Sg, offen chir | 81.83.20↔ | Knrpltx u Implnt v ivt hrg Gwklt, Akrmklvkgl, arthr |
| 81.49.16↔ | Subchondrale Spongiosaplastik, Unteres Sg, arthr | 81.83.21↔ | Knrpltx u Implnt v ivt hrg Gwklt, Akrmklvkgl, offn chr |
| 81.49.17↔ | Subchondrale Spongiosaplastik, Unteres Sg, offen chir | 81.83.22↔ | Knorpelglättung, Humeroglenoidalgelenk, arthroskopisch |
| 81.49.18↔ | Knorpeltx u Implnt v ivit herg Gewkult, Ob Sg, arthr | 81.83.23↔ | Knorpelglättung, Humeroglenoidalgelenk, offen chir |
| 81.49.19↔ | Knrpltx u Implnt v ivt hrg Gwklt, Ob Sg, offn chr | 81.83.24↔ | Knorpelglättung, Akromklavikgel, arthroskopisch |
| 81.49.20↔ | Knorpeltx u Implant v ivit herg Gewkult, Unt Sg, arthr | 81.83.25↔ | Knorpelglättung, Akromklavikgel, offen chirurgisch |
| 81.49.21↔ | Knrpltx u Implnt v ivt hrg Gwklt, Unt Sg, offn chr | 81.83.26↔ | Subchondrale Knocheneröffnung, Humerogel, arthr |
| 81.49.22↔ | Knorpelglättung, Oberes Sprunggelenk, arthroskopisch | 81.83.27↔ | Subchondrale Knocheneröffnung, Humerogel, offen chir |
| 81.49.23↔ | Knorpelglättung, Oberes Sprunggelenk, offen chirurgisch | 81.83.28↔ | Subchondrale Knocheneröffnung, Akromklavikgel, arthr |
| 81.49.24↔ | Knorpelglättung, Unteres Sprunggelenk, arthroskopisch | 81.83.29↔ | Subchondrale Knocheröff, Akromklavikgel, offen chir |
| 81.49.25↔ | Knorpelglättung, Unteres Sprunggelenk, offen chir | 81.83.30↔ | Sbch Knchröff m Enbr e azll Impl, Hmrgl, arthr |
| 81.49.26↔ | Subchondrale Knocheröff, Oberes Sprunggelenk, arthr | 81.83.31↔ | Sbch Knchröff m Enbr e azll Impl, Akrmklvkgl, arthr |
| 81.49.27↔ | Subchondrale Knocheröff, Ob Sprunggelenk, offen chir | 81.83.32↔ | Refixation des Labrum glenoidale, arthroskopisch |
| 81.49.28↔ | Subchondrale Knocheröff, Unteres Sprunggelenk, arthr | 81.83.33↔ | Erweiterung des subakromialen Raumes, arthroskopisch |
| 81.49.29↔ | Subchondrale Knocheröff, Unteres Sg, offen chir | 81.83.34↔ | Kapselraffung mit Fixation am Glenoid, arthroskopisch |
| 81.49.30↔ | Subch Knocheröff m Einbr e azell Impl, Ob Sg, arthr | 81.83.39↔ | Ref und Plast a Kapselbapp d Schultergel, so, arthr |
| 81.49.31↔ | Subch Knocheröff m Einbr e azell Impl, Unt Sg, arthr | 81.83.40↔ | Resektionsarthroplastik am Schultergelenk |
| 81.49.32↔ | Resektionsarthroplastik am Sprunggelenk | 81.83.41↔ | Refixation des Limbus, offen chirurgisch |
| 81.49.33↔ | Refixation und Plast a Kapselbapp d ob Sprunggelenkes | 81.83.42↔ | Vordere und Hintere Pfannenrandplastik |
| 81.49.99↔ | Sonstige Rekonstruktion am Sprunggelenk, sonstige | 81.83.43↔ | Vordere und Hintere Kapselplastik |
| 81.54.00↔ | Totalendoprothese des Kniegelenks, n.n.bez. | 81.83.44↔ | Akrmioplastk m Drchtr d Lgmntm crcoacrmial, offn chr |
| 81.54.10↔ | Unikondyläre Schlittenprothese des Kniegelenkes | 81.83.49↔ | Ref u Plast a Kapselbapp d Schultergel, so, offen chir |
| 81.54.11↔ | Bikondyläre Oberflächenersatzprothese des Kniegelenkes | 81.84↔ | Totalprothese des Ellbogens |
| 81.54.12↔ | Scharnierendoprothese des Kniegelenkes | 81.85.00↔ | Sonstige Rekonstruktion am Ellbogen, n.n.bez. |
| 81.54.13↔ | Patellaersatz des Kniegelenkes | 81.85.10↔ | Refixation e osteochondralen Fragmentes a Ellb, arthr |
| 81.54.14↔ | Sonderprothese des Kniegelenkes | 81.85.11↔ | Refixation e osteochondralen Fragm a Ellb, offen chir |
| 81.54.99↔ | Totalendoprothese des Kniegelenks, sonstige | 81.85.12↔ | Subchondrale Spongiosaplastik a Ellenbogen, arthr |
| 81.55.00↔ | Revision einer Knieprothese, n.n.bez. | 81.85.13↔ | Subchondrale Spongiosaplastik a Ellenbogen, offen chir |
| 81.55.10↔ | Revision einer Knieprothese, ohne Wechsel | 81.85.14↔ | Knorpeltx u Implant a Ellb v ivit herg Gewkult, arthr |
| 81.55.11↔ | Revision e Knieprothese und Wechsel e Patellaersatzes | 81.85.15↔ | Knrpltx u Implnt a Ellb v ivt hrg Gwklt, offn chr |
| 81.55.12↔ | Revision e Knieproth und Neuimpl e Knieendoprothese | 81.85.16↔ | Knorpelglättung am Ellenbogen, arthroskopisch |
| 81.55.99↔ | Revision einer Knieprothese, sonstige | 81.85.17↔ | Knorpelglättung am Ellenbogen, offen chirurgisch |
| 81.56↔ | Totalprothese des oberen Sprunggelenks | 81.85.18↔ | Subchondrale Knocheneröffnung a Ellenbogen, arthr |
| 81.57.00↔ | Gelenkersatz an Fuss und Zehen, n.n.bez. | 81.85.19↔ | Subchondrale Knocheneröffnung a Ellenbogen, offen chir |
| 81.57.10↔ | Gelenkersatz an Fuss und Zehen, Fußwurzelendoprothese | 81.85.20↔ | Subch Knocheröff a Ellb m Einbr e azell Impl, arthr |
| 81.57.11↔ | Gelenkersatz an Fuss und Zehen, Vorfuß- o Zehenendoproth | 81.85.21↔ | Resektionsarthroplastik am Ellenbogengelenk |
| 81.57.99↔ | Gelenkersatz an Fuss und Zehen, sonstige | 81.85.30↔ | Prothetischer Ersatz der distalen Humerusgelenkfläche |
| 81.59.11↔ | Revision und Wechsel einer Sprunggelenkendoprothese | 81.85.31↔ | Sonstige Rekonstruktion am Ellbogen, Radiuskopffprothese |
| 81.59.12↔ | Revision und Wechsel einer Fusswurzelendoprothese | 81.85.32↔ | Sonstige Rekonstruktion am Ellbogen, Ulnakopffprothese |
| 81.59.13↔ | Revision und Wechsel e Vorfussoder Zehenendoprothese | 81.85.99↔ | Sonstige Rekonstruktion am Ellbogen, sonstige |
| 81.71.00↔ | Arthropl m Implant a Metakarpophal und lpg, n.n.bez. | 81.93.10↔ | Naht des Bandapparates der Klavikula |
| 81.71.10↔ | Inplantation einer sonstigen Fingergelenkendoprothese | 81.93.20↔ | Naht des radioulnaren Ringbandes |
| 81.71.99↔ | Arthpastk m Impl a Metakarpophal- u Interphalangelek, so | 81.93.21↔ | Naht des distalen radioulnaren Bandapparates |
| 81.72↔ | Arthropl ohne Implant a Metakarpophalangeal und lpg | 81.95.10↔ | Nht Kps o Lg d übrgn unt Extrm, Nht d vrd Kreuzb, arthr |
| 81.73↔ | Totaler Handgelenkersatz | 81.95.11↔ | Nht Kps o Lg d üb unt Extrm, Nht d vrd Kreuzb, offn chr |
| 81.74.00↔ | Arthropl m Implant a Karpok oder Karpomgel, n.n.bez. | 81.95.12↔ | Nht Kps o Lg d übrgn unt Extrm, Nht d hnt Kreuzb, arthr |
| 81.74.10↔ | Implantation einer Daumensattelgelenkendoprothese | 81.95.13↔ | Nht Kps o Lg d üb unt Extrm, Nht d hnt Kreuzb, offn chr |
| 81.74.99↔ | Arthropl m Implant a Karpok oder Karpomgel, sonstige | 81.95.14↔ | Nht Kps o Lg d üb unt Extrm, Nht md Kpslb Ingr a Mnsks, arthr |
| 81.75↔ | Arthropl ohne Implant a Karpok oder Krmkg | 81.95.15↔ | Nht Kps o Lg d üb unt Extrm, Nht md Kpslb Engr a Mnsks, offchr |
| 81.80↔ | Totalprothese des Schultergelenks | 81.99.11↔ | Arthr Revision eines Gelenkes, Humeroglenoidalgelenk |
| 81.81↔ | Partielle Prothese des Schultergelenks | 81.99.12↔ | Arthr Revision eines Gelenkes, Akromioklavikulargelenk |
| 81.82.00↔ | Plast Reko b rez Schulterluxation, n.n.bez. | 81.99.13↔ | Arthr Revision eines Gelenkes, Sternoklavikulargelenk |
| 81.82.10↔ | Plst Rk b rz Schlx, Rf d Lbrm glnoird, arthr | 81.99.14↔ | Arthroskopische Revision eines Gelenkes, Ellbogen |
| 81.82.11↔ | Plst Rk b rz Schlx, Kpslrf m Fx a Glnoid, arthr | 81.99.15↔ | Arthroskopische Revision eines Gelenkes, Handgelenk |
| 81.82.19↔ | Plast Reko b rez Schulterluxation, sonstige, arthr | 81.99.1a↔ | Arthroskopische Revision eines Gelenkes, Kniegelenk |
| 81.82.20↔ | Plast Reko b rez Schullux, Ref d Limbus, offen chir | 81.99.1b↔ | Arthr Revision e Gel, Proximales Tibiofibulargelenk |
| 81.82.21↔ | Plst Rk b rz Schlx, Vrd u hnt Pfnnndplst | 81.99.1c↔ | Arthr Revision eines Gelenkes, Oberes Sprunggelenk |
| 81.82.22↔ | Plast Reko b rez Schullux, Vord u hint Kapselplastik | 81.99.1d↔ | Arthr Revision eines Gelenkes, Unteres Sprunggelenk |
| 81.82.29↔ | Plast Reko b rez Schullux, sonstige, offen chir | 81.99.1f↔ | Arthr Revision e Gelenkes, Metatarsophalangealgelenk |
| 81.82.99↔ | Plast Reko b rez Schulterluxation, sonstige | 81.99.1g↔ | Arthroskopische Revision eines Gelenkes, Zehengelenk |
| 81.83.10↔ | Refixation e osteochondralen Fragm, Humerogel, arthr | 81.99.21↔ | Offen Chir Revision e Gelenkes, Humeroglenoidalgelenk |
| 81.83.11↔ | Refixation e osteoch Fragm, Humerogel, offen chir | 81.99.22↔ | Offen Chir Revision eines Gelenkes, Akromklavikgel |
| 81.83.12↔ | Refixation e osteoch Fragm, Akromklavikgel, arthr | 81.99.23↔ | Offen Chir Revision e Gelenkes, Sternoklavikulargelenk |
| 81.83.13↔ | Refixation e osteoch Fragm, Akromklavikgel, offen chir | 81.99.24↔ | Offen chirurgische Revision eines Gelenkes, Ellbogen |

| | | | |
|-----------|---|-----------|--|
| 81.99.25↔ | Offen chirurgische Revision eines Gelenkes, Handgelenk | 82.29↔ | Exzision einer anderen Läsion an den Weichteilen der Hand |
| 81.99.2a↔ | Offen chirurgische Revision eines Gelenkes, Kniegelenk | 82.35.10↔ | Fasziektomie der Hohlhand |
| 81.99.2b↔ | Offen Chir Revision e Gel, Prox Tibiofibulargelenk | 82.35.11↔ | Fasziektomie der Hand und Finger mit Neurolyse |
| 81.99.2c↔ | Offen chirurgische Revision eines Gelenkes, Oberes Sprunggli | 82.35.12↔ | Fasziektomie d Hand und Fing m Neurolyse und Arteriolyse |
| 81.99.2d↔ | Offen chirurgische Revision eines Gelenkes, Unteres Sprunggli | 82.35.13↔ | Fasziektomie der Hand und Finger mit Arthrolyse |
| 81.99.2f↔ | Offen Chir Revision e Gel, Metatarsophalangealgelenk | 82.36↔ | Sonstige Myektomie der Hand |
| 81.99.2g↔ | Offen chirurgische Revision eines Gelenkes, Zehengelenk | 82.42↔ | Sekundäre Naht an einer Beugesehne der Hand |
| 81.99.31↔ | Arthr Operation a Gelenkknorpel, Humeroglenoidalgelenk | 82.43↔ | Sekundäre Naht an einer anderen Sehne der Hand |
| 81.99.32↔ | Arthr Operation a Gelenkknorpel, Akromklavikgel | 82.44↔ | Sonstige Naht an einer Beugesehne der Hand |
| 81.99.33↔ | Arthr Operation a Gelkn, Sternoklavikulargelenk | 82.45↔ | Sonstige Naht an einer anderen Sehne der Hand |
| 81.99.34↔ | Arthroskopische Operation am Gelenkknorpel, Ellbogen | 82.51↔ | Verlängerung einer Sehne der Hand |
| 81.99.35↔ | Arthroskopische Operation am Gelenkknorpel, Handgelenk | 82.52↔ | Verkürzung einer Sehne der Hand |
| 81.99.3a↔ | Arthr Operation a Gelkn und an D Menisken, Kniegelenk | 82.53↔ | Reinsertion einer Sehne der Hand |
| 81.99.3b↔ | Arthr Operation a Gelkn, Proximales Tibiofibulargelenk | 82.54↔ | Reinsertion eines Muskels der Hand |
| 81.99.3c↔ | Arthr Operation am Gelenkknorpel, Oberes Sprunggelenk | 82.55↔ | Sonstige Längenänderung an Muskel oder Sehne der Hand |
| 81.99.3d↔ | Arthr Operation am Gelenkknorpel, Unteres Sprunggelenk | 82.56↔ | Sonstr Transfer oder Transplantation einer Sehne der Hand |
| 81.99.3f↔ | Arthr Operation a Gelkn, Metatarsophalangealgelenk | 82.57.00↔ | Sonstige Transposition einer Sehne der Hand, n.n.bez. |
| 81.99.3g↔ | Arthroskopische Operation am Gelenkknorpel, Zehengelenk | 82.57.10↔ | So Transp e Sehn d Hand, Transp e Beugesehne d Hand |
| 81.99.41↔ | Offen Chir Operation a Gelkn, Humeroglenoidalgelenk | 82.57.99↔ | Sonstige Transposition einer Sehne der Hand, sonstige |
| 81.99.42↔ | Offen Chir Operation a Gelenkknorpel, Akromklavikgel | 82.58↔ | Sonstr Transfer oder Transplantation eines Handmuskels |
| 81.99.43↔ | Offen Chir Operation a Gelkn, Sternoklavikulargelenk | 82.59↔ | Sonstige Transposition eines Handmuskels |
| 81.99.44↔ | Offen chirurgische Operation am Gelenkknorpel, Ellbogen | 82.61↔ | Pollisation mit Übertragung von Nerven und Blutversorgung |
| 81.99.45↔ | Offen chirurgische Operation am Gelenkknorpel, Handgelenk | 82.69↔ | Sonstige Rekonstruktion des Daumens |
| 81.99.4a↔ | Offen Chir Op a Gelkn und an D Menisken, Kniegel | 82.71↔ | Rekonstruktion eines Ringbandes |
| 81.99.4b↔ | Offen Chir Op a Gelkn, Proximales Tibiofibulargelenk | 82.72.00↔ | Plast Op an d Hand m M o FaszTransplantat, n.n.bez. |
| 81.99.4c↔ | Offen Chir Operation a Gelkn, Oberes Sprunggelenk | 82.72.10↔ | Plastische Op m M o FaszTransplantat an e Fing |
| 81.99.4d↔ | Offen Chir Operation a Gelkn, Unteres Sprunggelenk | 82.72.11↔ | Plast Op m M o FaszTransplantat an sonst Teil d Hand |
| 81.99.4f↔ | Offen Chir Operation a Gelkn, Metatarsgel | 82.72.99↔ | Plast Op an d Hand m M o FaszTransplantat, sonstiges |
| 81.99.4g↔ | Offen chirurgische Operation am Gelenkknorpel, Zehengelenk | 82.79↔ | Plastische Op an d Hand m and Transplantat o Implant |
| 81.99.51↔ | Arthr und Temporäre Fix e Gel, Humeroglenoidalgelenk | 82.81↔ | Transfer eines Fingers, ausgenommen Daumen |
| 81.99.52↔ | Arthr und Temporäre Fix e Gelenkes, Akromklavikgel | 82.82↔ | Plastische Rekonstruktion einer Spalthand |
| 81.99.53↔ | Arthr und Temporäre Fix e Gel, Sternoklavikulargelenk | 82.83↔ | Plastische Rekonstruktion bei Makrodaktylie |
| 81.99.54↔ | Arthrorise und Temporäre Fixation eines Gelenkes, Ellbogen | 82.84↔ | Plastische Rekonstruktion bei Mallet-Finger |
| 81.99.55↔ | Arthrorise und Temporäre Fixation eines Gelenkes, Handgelenk | 82.85↔ | Sonstige Tenodese an der Hand |
| 81.99.5a↔ | Arthrorise und Temporäre Fixation eines Gelenkes, Kniegelenk | 82.86.00↔ | Sonstige Tenoplastik an der Hand, n.n.bez. |
| 81.99.5b↔ | Arthr und Temporäre Fix e Gel, Prox Tibiofibulargelenk | 82.86.10↔ | Tenoplastik von Beugesehnen der Hand |
| 81.99.5c↔ | Arthr und Temporäre Fix e Gel, Oberes Sprunggelenk | 82.86.11↔ | Schaffung eines Transplantlagers für Sehnen an der Hand |
| 81.99.5d↔ | Arthr und Temporäre Fix e Gel, Unteres Sprunggelenk | 82.86.12↔ | Revision (ohne Wechsel) e Sehnenimplantates an d Hand |
| 81.99.5e↔ | Arthr und Temporäre Fix e Gel, Fuss und Zehen, so | 82.86.13↔ | Wechsel eines Sehnenimplantates an der Hand |
| 81.99.5f↔ | Arthr und Temporäre Fix e Gel, Metatarsgel | 82.86.99↔ | Sonstige Tenoplastik an der Hand, sonstige |
| 81.99.5g↔ | Arthrorise und Temp Fixation eines Gelenkes, Zehengelenk | 82.89.00↔ | Sonstige plastische Operationen an der Hand, n.n.bez. |
| 81.99.81↔ | Sonstige Arthr Op an Gel und Gelstrukt, Handglenk | 82.89.10↔ | Sehnenscheidenplastik an der Hand |
| 81.99.82↔ | Sonstige Arthr Op an Gel und Gelstrukt, Kniegel | 82.89.11↔ | Knöcherne Ref von Bänder d Handwur und Mitthand |
| 81.99.83↔ | Sonstige Arthr Op an Gel und Gelstrukt, Ob Sg | 82.89.12↔ | Knöcherne Refixation von sonstigen Bänder der Hand |
| 81.99.91↔ | Sonstige offen Chir Op an Gel und Gelkn, Humerogel | 82.89.13↔ | Glübrigreifnd Weichteildstrktion b kng Anm d Hnd |
| 81.99.92↔ | So offen Chir Op an Gel und Gelkn, Akromklavikgel | 82.89.14↔ | Radialisation bei kongenitalen Anomalien der Hand |
| 81.99.93↔ | So offen Chir Op an Gel und Gelkn, Sternoklgel | 82.89.15↔ | Rs v Schnürrngm m plstschr Rk b kng Anm d Hnd |
| 81.99.94↔ | Sonstige offen Chir Operationen an Gel und Gelkn, Ellb | 82.89.16↔ | Transfer einer Zehe als Fingerersatz |
| 81.99.95↔ | So offen Chir Op an Gel u Gelkn, Prox Radioulnargelenk | 83.63↔ | Plastische Rekonstruktion der Rotatorenmanschette |
| 81.99.96↔ | Sonstige offen Chir Op an Gel und Gelkn, Hdgel | 83.83↔ | Plastische Rekonstruktion eines Ringbandes |
| 81.99.9a↔ | So offen Chir Op an Gel und Gelkn, Prox Tibiofibgel | 83.84↔ | Lösung eines Klumpfusses, n.a.klass. |
| 81.99.9b↔ | Sonstige offen Chir Op an Gel und Gelkn, Ob Sg | 84.21↔ | Daumen-Replantation |
| 81.99.9c↔ | So offen Chir Op an Gel und Gelkn, Unteres Sprunggelenk | 84.22↔ | Finger-Replantation (ausser Daumen) |
| 81.99.9f↔ | Sonstige offen Chir Op an Gel und Gelkn, Metatarsgel | 84.23.00↔ | Replantation von Vorderarm, Handgelenk oder Hand, n.n.bez. |
| 81.99.9g↔ | Sonstige offen Chir Op an Gel und Gelkn, Zehengelenk | 84.23.10↔ | Replantation von Vorderarm |
| 82.01.00↔ | Exploration an der Handsehnnenscheide, n.n.bez. | 84.23.11↔ | Replantation von Handgelenk oder Hand |
| 82.01.10↔ | Exploration an der Handsehnnenscheide, Extensoren | 84.23.99↔ | Replantation von Vorderarm, Handgelenk oder Hand, sonst |
| 82.01.11↔ | Exploration an der Handsehnnenscheide, Flexoren | 84.24↔ | Oberarm-Replantation |
| 82.01.99↔ | Exploration an der Handsehnnenscheide, sonstige | 84.25↔ | Zehen-Replantation |
| 82.02↔ | Myotomie an der Hand | 84.26↔ | Fuss-Replantation |
| 82.04↔ | Inzision und Drainage von Palmar- oder Thenarraum | 84.27.00↔ | Replantation von Unterschenkel oder Sprunggelenk, n.n.bez. |
| 82.09.10↔ | S Inzs an D Weicht d Hnd, Shnnfchspltnng an d Hnd | 84.27.10↔ | Replantation vom Unterschenkel im Kniebereich |
| 82.11.00↔ | Tenotomie der Hand, n.n.bez. | 84.27.99↔ | Replantation von Unterschenkel oder Sprunggelenk, sonst |
| 82.11.10↔ | Tenotomie der Hand, Handgelenk, perkutan | 84.55.10↔ | Einsetzen von Knochenersmat, Skap, Klav, Rip und Sternum |
| 82.11.11↔ | Tenotomie der Hand, Finger, perkutan | 84.55.11↔ | Einsetzen von Knochenersatzmaterial, Humerus |
| 82.11.20↔ | Tenotomie der Hand, offen chirurgisch | 84.55.12↔ | Einsetzen von Knochenersatzmaterial, Radius und Ulna |
| 82.11.99↔ | Tenotomie der Hand, sonstige | 84.55.13↔ | Eins von Knersatzmaterial, Karpalia und Metakarpalia |
| 82.12↔ | Fasziotomie der Hand | 84.55.14↔ | Einsetzen von Knochenersatzmaterial, Phalangen der Hand |
| 82.21↔ | Exzision einer Läsion an einer Sehnnenscheide der Hand | 84.55.17↔ | Einsetzen von Knochenersatzmaterial, Patella |
| 82.22↔ | Exzision einer Läsion an einem Handmuskel | 84.55.18↔ | Einsetzen von Knochenersatzmaterial, Tibia |

84.55.19↔ Einsetzen von Knochenersatzmaterial, Fibula

84.55.20↔ Einsetzen von Knochenersatzmaterial, Tarsalia u Metatarsalia

84.55.21↔ Einsetzen von Knochenersatzmaterial, Phalangen des Fußes

Funktion

Intensivmedizinische
Komplexbehandlung > 980 /
1104 Aufwandspunkte



Intensivmedizinische Komplexbehandlung > 980 / 1104 Aufwandspunkte

Intensivmedizinische Komplexbehandlung > 980 / 1104 Aufwandspunkte

Intensivmedizinische Komplexbehandlung > 980 / 1104 Aufwandspunkte

Prozedur in Tabelle INTKII-1

Prozedur INTKII-1

| | | | |
|------------|---|------------|---|
| 89.13.27†↔ | Intmed Komplexbehandlung, 1105 bis 1380 Aufwpkt | 89.13.67†↔ | Intmd Kmplbh i Knds (Bssprz), 1471 bs 1764 Afwpkt |
| 89.13.28†↔ | Intmed Komplexbehandlung, 1381 bis 1656 Aufwpkt | 89.13.68†↔ | Intmd Kmplbh i Knds (Bssprz), 1765 bs 2058 Afwpkt |
| 89.13.29†↔ | Intmed Komplexbehandlung, 1657 bis 1932 Aufwpkt | 89.13.69†↔ | Intmd Kmplbh i Knds (Bssprz), 2059 bs 2352 Afwpkt |
| 89.13.30†↔ | Intmed Komplexbehandlung, 1933 bis 2208 Aufwpkt | 89.13.70†↔ | Intmd Kmplbh i Knds (Bssprz), 2353 bs 2646 Afwpkt |
| 89.13.31†↔ | Intmed Komplexbehandlung, 2209 bis 2484 Aufwpkt | 89.13.71†↔ | Intmd Kmplbh i Knds (Bssprz), 2647 bs 2940 Afwpkt |
| 89.13.32†↔ | Intmed Komplexbehandlung, 2485 bis 2760 Aufwpkt | 89.13.72†↔ | Intmd Kmplbh i Knds (Bssprz), 2941 bs 3430 Afwpkt |
| 89.13.33†↔ | Intmed Komplexbehandlung, 2761 bis 3220 Aufwpkt | 89.13.73†↔ | Intmd Kmplbh i Knds (Bssprz), 3431 bs 3920 Afwpkt |
| 89.13.34†↔ | Intmed Komplexbehandlung, 3221 bis 3680 Aufwpkt | 89.13.74†↔ | Intmd Kmplbh i Knds (Bssprz), 3921 bs 4410 Afwpkt |
| 89.13.35†↔ | Intmed Komplexbehandlung, 3681 bis 4600 Aufwpkt | 89.13.75†↔ | Intmd Kmplbh i Knds (Bssprz), 4411 bs 4900 Afwpkt |
| 89.13.36†↔ | Intmed Komplexbehandlung, 4601 bis 5520 Aufwpkt | 89.13.76†↔ | Intmd Kmplbh i Knds (Bssprz), 4901 bs 5880 Afwpkt |
| 89.13.37†↔ | Intmed Komplexbehandlung, 5521 bis 7360 Aufwpkt | 89.13.77†↔ | Intmd Kmplbh i Knds (Bssprz), 5881 bs 6860 Afwpkt |
| 89.13.38†↔ | Intmed Komplexbehandlung, 7361 bis 9200 Aufwpkt | 89.13.78†↔ | Intmd Kmplbh i Knds (Bssprz), 6861 bs 7840 Afwpkt |
| 89.13.39†↔ | Intmed Komplexbehandlung, 9201 bis 11040 Aufwpkt | 89.13.79†↔ | Intmd Kmplbh i Knds (Bssprz), 7841 bs 9800 Afwpkt |
| 89.13.40†↔ | Intmed Komplexbehandlung, 11041 bis 13800 Aufwpkt | 89.13.80†↔ | Intmd Kmplbh i Knds (Bssprz), 9801 bs 11760 Afwpkt |
| 89.13.41†↔ | Intmed Komplexbehandlung, 13801 bis 16560 Aufwpkt | 89.13.81†↔ | Intmd Kmplbh i Knds (Bssprz), 11761 bs 13720 Afwpkt |
| 89.13.42†↔ | Intmed Komplexbehandlung, 16561 bis 19320 Aufwpkt | 89.13.82†↔ | Intmd Kmplbh i Knds (Bssprz), 13721 bs 16660 Afwpkt |
| 89.13.43†↔ | Intmed Komplexbehandlung, 19321 und mehr Aufwpkt | 89.13.83†↔ | Intmd Kmplbh i Knds (Bssprz), 16661 bs 19600 Afwpkt |
| 89.13.65†↔ | Intmd Kmplbh i Knds (Bssprz), 981 bs 1176 Afwpkt | 89.13.84†↔ | Intmd Kmplbh i Knds (Bssprz), 19601 u mhr Afwpkt |
| 89.13.66†↔ | Intmd Kmplbh i Knds (Bssprz), 1177 bs 1470 Afwpkt | | |

Funktion

Geriatrische frührehabilitative
Komplexbehandlung



Geriatrische frührehabilitative Komplexbehandlung

Geriatrische frührehabilitative Komplexbehandlung

Geriatrische frührehabilitative Komplexbehandlung

Prozedur in Tabelle GFK-1

Prozedur GFK-1

93.89.91‡↔ Mindestens 14 Behandlungstage und 20 Therapieeinheiten

93.89.92‡↔ Mindestens 21 Behandlungstage und 30 Therapieeinheiten

Funktion

Frührehabilitation



Frührehabilitation

Frührehabilitation

Frührehabilitation

Prozedur in Tabelle FR-1

Prozedur FR-1

| | | | |
|------------|---|------------|---|
| 93.89.11†↔ | Neurleurch Frühr, mn 14 bs mx 20 Bhdngstgs | 93.89.60†↔ | Durchschn Eins v 15 Te (jew v min 30 Min) pro Woche |
| 93.89.12†↔ | Neurologischneuroch Frühr, min 21 bis max 27 Bhdlt | 93.89.61†↔ | Durchschn Eins v 20 Te (jew v min 30 Min) pro Woche |
| 93.89.13†↔ | Neurologischneuroch Frühr, min 28 bis max 41 Bhdlt | 93.89.62†↔ | Durchschn Eins v 30 Te (jew v min 30 Min) pro Woche |
| 93.89.14†↔ | Neurologischneuroch Frühr, min 42 bis max 55 Bhdlt | 93.89.63†↔ | Durchschn Eins v 40 Te (jew v min 30 Min) pro Woche |
| 93.89.15†↔ | Neurologischneurochirurgische Frühr, min 56 Bhdlt | 93.89.70†↔ | Durchschn Eins v 15 Te (jew v min 30 Min) pro Woche |
| 93.89.40†↔ | Durchschn Eins v 15 Te (jew v min 30 Min) pro Woche | 93.89.71†↔ | Durchschn Eins v 20 Te (jew v min 30 Min) pro Woche |
| 93.89.41†↔ | Durchschn Eins v 20 Te (jew v min 30 Min) pro Woche | 93.89.72†↔ | Durchschn Eins v 30 Te (jew v min 30 Min) pro Woche |
| 93.89.42†↔ | Durchschn Eins v 30 Te (jew v min 30 Min) pro Woche | 93.89.73†↔ | Durchschn Eins v 40 Te (jew v min 30 Min) pro Woche |
| 93.89.43†↔ | Durchschn Eins v 40 Te (jew v min 30 Min) pro Woche | 93.89.80†↔ | Durchschn Eins v 15 Te (jew v min 30 Min) pro Woche |
| 93.89.50†↔ | Durchschn Eins v 15 Te (jew v min 30 Min) pro Woche | 93.89.81†↔ | Durchschn Eins v 20 Te (jew v min 30 Min) pro Woche |
| 93.89.51†↔ | Durchschn Eins v 20 Te (jew v min 30 Min) pro Woche | 93.89.82†↔ | Durchschn Eins v 30 Te (jew v min 30 Min) pro Woche |
| 93.89.52†↔ | Durchschn Eins v 30 Te (jew v min 30 Min) pro Woche | 93.89.83†↔ | Drchschn Ens v 40 T (jw v jw v mn 30 Mn) pr Wch |
| 93.89.53†↔ | Durchschn Eins v 40 Te (jew v min 30 Min) pro Woche | | |

Funktion

Intensivmedizinische
Komplexbehandlung > 392 /
552 Aufwandspunkte



Intensivmedizinische Komplexbehandlung > 392 / 552 Aufwandspunkte

Intensivmedizinische Komplexbehandlung > 392 / 552 Aufwandspunkte

Intensivmedizinische Komplexbehandlung > 392 / 552 Aufwandspunkte

Prozedur in Tabelle INTKI-1

Prozedur INTKI-1

| | | | |
|------------|---|------------|---|
| 89.13.25†↔ | Intmed Komplexbehandlung, 553 bis 828 Aufwpkt | 89.13.64†↔ | Intmd Kmplbh i Knds (Bssprz), 785 bs 980 Afwpkt |
| 89.13.26†↔ | Intmed Komplexbehandlung, 829 bis 1104 Aufwpkt | 89.13.65†↔ | Intmd Kmplbh i Knds (Bssprz), 981 bs 1176 Afwpkt |
| 89.13.27†↔ | Intmed Komplexbehandlung, 1105 bis 1380 Aufwpkt | 89.13.66†↔ | Intmd Kmplbh i Knds (Bssprz), 1177 bs 1470 Afwpkt |
| 89.13.28†↔ | Intmed Komplexbehandlung, 1381 bis 1656 Aufwpkt | 89.13.67†↔ | Intmd Kmplbh i Knds (Bssprz), 1471 bs 1764 Afwpkt |
| 89.13.29†↔ | Intmed Komplexbehandlung, 1657 bis 1932 Aufwpkt | 89.13.68†↔ | Intmd Kmplbh i Knds (Bssprz), 1765 bs 2058 Afwpkt |
| 89.13.30†↔ | Intmed Komplexbehandlung, 1933 bis 2208 Aufwpkt | 89.13.69†↔ | Intmd Kmplbh i Knds (Bssprz), 2059 bs 2352 Afwpkt |
| 89.13.31†↔ | Intmed Komplexbehandlung, 2209 bis 2484 Aufwpkt | 89.13.70†↔ | Intmd Kmplbh i Knds (Bssprz), 2353 bs 2646 Afwpkt |
| 89.13.32†↔ | Intmed Komplexbehandlung, 2485 bis 2760 Aufwpkt | 89.13.71†↔ | Intmd Kmplbh i Knds (Bssprz), 2647 bs 2940 Afwpkt |
| 89.13.33†↔ | Intmed Komplexbehandlung, 2761 bis 3220 Aufwpkt | 89.13.72†↔ | Intmd Kmplbh i Knds (Bssprz), 2941 bs 3430 Afwpkt |
| 89.13.34†↔ | Intmed Komplexbehandlung, 3221 bis 3680 Aufwpkt | 89.13.73†↔ | Intmd Kmplbh i Knds (Bssprz), 3431 bs 3920 Afwpkt |
| 89.13.35†↔ | Intmed Komplexbehandlung, 3681 bis 4600 Aufwpkt | 89.13.74†↔ | Intmd Kmplbh i Knds (Bssprz), 3921 bs 4410 Afwpkt |
| 89.13.36†↔ | Intmed Komplexbehandlung, 4601 bis 5520 Aufwpkt | 89.13.75†↔ | Intmd Kmplbh i Knds (Bssprz), 4411 bs 4900 Afwpkt |
| 89.13.37†↔ | Intmed Komplexbehandlung, 5521 bis 7360 Aufwpkt | 89.13.76†↔ | Intmd Kmplbh i Knds (Bssprz), 4901 bs 5880 Afwpkt |
| 89.13.38†↔ | Intmed Komplexbehandlung, 7361 bis 9200 Aufwpkt | 89.13.77†↔ | Intmd Kmplbh i Knds (Bssprz), 5881 bs 6860 Afwpkt |
| 89.13.39†↔ | Intmed Komplexbehandlung, 9201 bis 11040 Aufwpkt | 89.13.78†↔ | Intmd Kmplbh i Knds (Bssprz), 6861 bs 7840 Afwpkt |
| 89.13.40†↔ | Intmed Komplexbehandlung, 11041 bis 13800 Aufwpkt | 89.13.79†↔ | Intmd Kmplbh i Knds (Bssprz), 7841 bs 9800 Afwpkt |
| 89.13.41†↔ | Intmed Komplexbehandlung, 13801 bis 16560 Aufwpkt | 89.13.80†↔ | Intmd Kmplbh i Knds (Bssprz), 9801 bs 11760 Afwpkt |
| 89.13.42†↔ | Intmed Komplexbehandlung, 16561 bis 19320 Aufwpkt | 89.13.81†↔ | Intmd Kmplbh i Knds (Bssprz), 11761 bs 13720 Afwpkt |
| 89.13.43†↔ | Intmed Komplexbehandlung, 19321 und mehr Aufwpkt | 89.13.82†↔ | Intmd Kmplbh i Knds (Bssprz), 13721 bs 16660 Afwpkt |
| 89.13.62†↔ | Intmd Kmplbh i Knds (Bssprz), 393 bs 588 Afwpkt | 89.13.83†↔ | Intmd Kmplbh i Knds (Bssprz), 16661 bs 19600 Afwpkt |
| 89.13.63†↔ | Intmd Kmplbh i Knds (Bssprz), 589 bs 784 Afwpkt | 89.13.84†↔ | Intmd Kmplbh i Knds (Bssprz), 19601 u mhr Afwpkt |

Funktion

Mehrzeitige komplexe OR-
Prozeduren



Mehrzeitige komplexe OR-Prozeduren

Mehrzeitige komplexe OR-Prozeduren

Mindestens zwei Prozeduren in Tabelle MKOR-1 und mindestens zwei Behandlungen, die mindestens einem Tag auseinander liegen in [mindestens zwei Prozeduren in Tabelle MKOR-1]

Prozedur MKOR-1

| | | | |
|-----------|---|-----------|---|
| 00.50.00↔ | Implnt e Rsynchrhrzsm oh Ang v Df, kmpl Syst [CRTP], n.nbz | 01.39.29↔ | So Inzs a Hrn, Streot Entl so intrkniellr Flüssgk |
| 00.50.10↔ | Implnt Rsynchrtrtm oh Abgbn v Df m d Mögl d Frnüb(CRTP) | 01.39.30↔ | Sonstige Inzision a Gehirn, Entf e intrazerebralen Fk |
| 00.50.51↔ | Implant e Synchsyst, linksvent Pacing, Zweikammersystem | 01.39.40↔ | Anl e ext Drain a Liqusys (z.B. ventr, zist, subd) |
| 00.50.52↔ | Implant e Synchsyst, linksvent Pacing, Dreiksys | 01.39.41↔ | Anl e Reserv a Liqusys (z.B. ventr, zisternal, subd) |
| 00.50.99↔ | Implnt e Rsynchrhrzsm oh Ang v Df, kmpl Syst [CRTP], S | 01.39.42↔ | Entf e Reserv a Liqusys (z.B. ventr, zisternal, subd) |
| 00.51.00↔ | Implant e Resynchrdfibr, kompl Syst [CRTD], n.n.bez. | 01.39.50↔ | Entfernung eines intrakraniellen Implantates |
| 00.51.10↔ | Implnt e Rsynchrdfibr, kompl Syst [CRTD], n.n.bez. | 01.39.99↔ | Sonstige Inzision am Gehirn, sonstige |
| 00.51.99↔ | Implant e Resynchrdfibr, kompl Syst [CRTD], So | 01.41↔ | Operationen am Thalamus |
| 00.54.00↔ | Implnt o Erstz nr d Plsgnr e Resynchrdfbr [CRTD], n.nbz | 01.42↔ | Operationen am Globus pallidum |
| 00.54.10↔ | Implant nur d Pulsgener e Resynchrdfibr [CRTD] | 01.51.00↔ | Exz von Läsion oder Gewebe an d Hirnhäuten, n.n.bez. |
| 00.54.11↔ | Systemumstellung bei Resynchronisationdefibrillator [CRT-D] | 01.51.10↔ | Exz v Tmr an d Hrn m Präption v infiltriertm Nchr |
| 00.54.12↔ | Ersetz nur d Pulsgener e Resynchrdfibr [CRTD] | 01.51.99↔ | Exzision von Läsion oder Gewebe an den Hirnhäuten, sonst |
| 00.54.99↔ | Implnt o Erstz nr d Plsgnr e Resynchrdfbr [CRTD], S | 01.52.00↔ | Hemisphärektomie, n.n.bez. |
| 00.56↔ | Eins od Ers impl Drucksens zur intrakard hämdyn Überw | 01.52.10↔ | Hemisphärektomie, hirneigenes intrazerebrales Tumorgewebe |
| 00.57.00↔ | Enstz, Erstz sbkt Vrrcht z intrkrd hämdyn Übrwchg, n.n.bz | 01.52.11↔ | Hemisphärektomie, nicht hirneigenes intrazerebrales Tumorgewebe |
| 00.57.10↔ | Isol Sondimpl, epik, offen chir, linksventrikulär | 01.52.99↔ | Hemisphärektomie, sonstige |
| 00.57.11↔ | Isol Sondimpl, epik, offen chir, rechtsventrikulär | 01.53.00↔ | Lobektomie am Gehirn, n.n.bez. |
| 00.57.99↔ | Eins od Ers subk Vorr zur intrakard hämdyn Überw, sons | 01.53.10↔ | Lobektomie am Gehirn, hirneigenes intrazerebrales Tumorgewebe |
| 00.70↔ | Rev e Hüftendoproth, sowohl azetab als auch fem Komp | 01.53.11↔ | Lobektomie am Gehirn, Ni hirneigenes intrazerebrales Tumor |
| 00.71↔ | Revision einer Hüftendoprothese, azetabuläre Komponente | 01.53.99↔ | Lobektomie am Gehirn, sonstige |
| 00.72↔ | Revision einer Hüftendoprothese, femorale Komponente | 01.59.00↔ | Sonstige Exz o Destr von Läs o Gew a Hirn, n.n.bez. |
| 00.73↔ | Rev von Hüftproth, nur azetab Liner u / o nur Femkopf | 01.59.10↔ | Sonstige Exz von hirneig intrazer Tumor a Hirn |
| 00.80↔ | Revision einer Knieprothese, total (alle Komponenten) | 01.59.11↔ | Sonstige Exz von Ni hirneig intrazer Tumor a Hirn |
| 00.81↔ | Revision einer Knieprothese, Tibiakomponente | 01.59.12↔ | So Exz von Läs o Gew a Hirn, Debr e Kontusion a Hirn |
| 00.82↔ | Revision einer Knieprothese, Femurkomponente | 01.59.19↔ | Sonst Exzision von Läsion oder Gewebe am Gehirn, sonst |
| 00.83↔ | Revision einer Knieprothese, Patellarkomponente | 01.59.20↔ | Sonstige Destr von hirneig intrazer Tumor a Hirn |
| 00.84↔ | Revision einer Knieprothese, Tibialiner | 01.59.21↔ | Sonstige Destr von Ni hirneig intrazer Tumor a Hirn |
| 00.85↔ | Ersatz der Oberfläche Hüftgelenk total | 01.59.29↔ | Sonst Destruktion von Läsion o Gewebe am Gehirn, sonst |
| 00.86↔ | Ersatz der Oberfläche Hüftgelenk, partiell, Femurkopf | 01.59.99↔ | Sonstige Exz o Destr von Läs o Gew a Hirn, sonstige |
| 00.87↔ | Ersatz der Oberfläche Hüftgelenk, partiell, Azetabulum | 01.6x.00↔ | Exzision u Destruktion einer Läsion am Schädel, n.n.bez. |
| 01.22↔ | Entf d Elektrod(n) e intrakraniellen Neurostimulators | 01.6x.10↔ | Exzision und Destruktion von Tumorgewebe an Schädelbasis |
| 01.23.00↔ | Rekraniotomie, n.n.bez. | 01.6x.11↔ | Exzision und Destruktion von Tumorgewebe an d Kalotte |
| 01.23.10↔ | Rekraniotomie mit Einbringen einer Drainage | 01.6x.20↔ | Exz und Destr vom sonst erkrankten Gew an d Schädelb |
| 01.23.20↔ | Rekrant m Entf v allopl Mat o Medträg aus d Schädelkn | 01.6x.21↔ | Exz und Destr von sonst erkrankten Gew an d Kalotte |
| 01.23.21↔ | Rekrant m Entf von allopl Mat o Medträg aus d Epidraum | 01.6x.22↔ | Exz u Dstr v snst erkmktn Gw an d Klitt m Hrn |
| 01.23.29↔ | Rekraniotomie mit Entfernen von sonstigen Material | 01.6x.99↔ | Exzision und Destr einer Läsion a Schädel, sonstige |
| 01.23.99↔ | Rekraniotomie, sonstige | 02.01↔ | Eröffnen einer Schädelnaht |
| 01.26↔ | Einsetz und Ersetz e Kath i d Schädelhöhle o Hirn | 02.02↔ | Elevation von Frakturfragmenten vom Schädel |
| 01.28↔ | Einsetzen von intrakran Katheter(n) via Bohrloch(löcher) | 02.03↔ | Bildung eines Schädelknochenlappens |
| 01.29.00↔ | Rv (h Erstz) v Kth(n) aus Schädlh o Hrn, n.n.bz. | 02.04.00↔ | Knochentransplantation an den Schädel, n.n.bez. |
| 01.29.10↔ | Stereot Rev (oh Ersetz) v intrazer Kath z intrav Infus | 02.04.10↔ | Knochentransplantation an den Schädel, Schädeldach |
| 01.29.99↔ | Rev (oh Ersetz) von Kath(n) aus Schädelh o Hirn, So | 02.04.99↔ | Knochentransplantation an den Schädel, sonstige |
| 01.31.00↔ | Inzision an den Hirnhäuten, n.n.bez. | 02.05.00↔ | Einsetzen einer Schädelknochenplatte, n.n.bez. |
| 01.31.10↔ | Inzis an D Hirnh zur Entl e subduralen Hämat (Hygroms) | 02.05.10↔ | Eins CADImp an Hrnsch oh Bt d Gsschäd, Enf Df |
| 01.31.11↔ | Inzision an D Hirnhäuten zur Entl e subduralen Empyems | 02.05.11↔ | Eins CADImp an Hrnsch oh Bt d Gsschäd, grßr o kmpl Df |
| 01.31.20↔ | Inzs an D Hrn h z Drain v sbd u sbchrnoidlr Flüssgk | 02.05.20↔ | Eins CADImp an Hrnsch m Bt v Orb, Tmpreg o fr Sn(bs 2 Rg) |
| 01.31.99↔ | Inzision an den Hirnhäuten, sonstige | 02.05.30↔ | Eins CADImp an Hrnsch m Bt mlT Rg d Gsschäd(b3Rg) |
| 01.32.00↔ | Lobotomie und Traktotomie, n.n.bez. | 02.05.99↔ | Einsetzen einer Schädelknochenplatte, sonstige |
| 01.32.10↔ | Lobotomie und Traktotomie, Zingulotomie | 02.06.00↔ | Sonstige Osteoplastik am Schädel, n.n.bez. |
| 01.32.11↔ | Lobotomie und Traktotomie, Subpiale Transsektion | 02.06.10↔ | Frontoorbitale Kranioplastik zur Verlagerung |
| 01.32.12↔ | Lobotomie und Traktotomie, Multiple Lobotomien | 02.06.20↔ | Rk d Hrnsch oh Bt d Gsschäd, m einf Implnt (Knmnt) |
| 01.32.20↔ | Lobotomie u Traktotomie, Stereot Untbr v Bahnsystemen | 02.06.30↔ | Reko v Hirn u Gsschäd, m einf Implant (Knzement) o Tx |
| 01.32.99↔ | Lobotomie und Traktotomie, sonstige | 02.06.99↔ | Sonst Osteoplastik am Schädel (Kranioplastik), sonst |
| 01.39.00↔ | Sonstige Inzision am Gehirn, n.n.bez. | 02.07↔ | Entfernen einer Schädelknochenplatte |
| 01.39.10↔ | Sonstige Inzision a Hirn zur Entl e intrazer Hämat | 02.11↔ | Einfache Naht an der Dura mater des Gehirns |
| 01.39.11↔ | Sonstige Inzision a Hirn zur Entl e intrazer Abszesses | 02.12.00↔ | Sonstige Rekonstruktion an den Hirnhäuten, n.n.bez. |
| 01.39.19↔ | So Inzis a Gehirn, Entf v So intrazerebraler Flüssgk | 02.12.10↔ | Sonst Rekonstruktion an den Hirnhäuten ohne Kranioplastik |
| 01.39.20↔ | So Inzis a Hirn, Stereotaktische Entl e intrkr Hämat | 02.12.20↔ | Sonst Rekonstruktion an den Hirnhäuten mit Kranioplastik |
| 01.39.21↔ | So Inzis a Hirn, Stereot Entl e intrkr Abszesses | 02.12.21↔ | Sonst Duraplastik mit Kranioplastik an der Konvexität |

| | | | |
|-----------|---|-----------|---|
| 02.12.22↔ | So Durapl m Kranioplastik a kraniozervikalen Übergang | 07.95↔ | Thorakoskopische Inzision am Thymus |
| 02.12.99↔ | Sonstige Rekonstruktion an den Hirnhäuten, sonstige | 07.98↔ | Sonstige und Ni näh bez thorakoskopische Op a Thymus |
| 02.13↔ | Ligatur eines Gefäßes der Hirnhäute | 07.99↔ | Sonst und nicht näher bezeichnete Operationen am Thymus |
| 02.14↔ | Exzision am Plexus chorioideus | 16.01↔ | Orbitotomie mit Knochenlappen |
| 02.2↔ | Ventrikulostomie | 16.02↔ | Orbitotomie mit Einsetzen eines orbitalen Implantats |
| 02.31↔ | Ventrikelshunt zu Strukturen in Kopf und Hals | 16.09↔ | Sonstige Orbitotomie |
| 02.32↔ | Ventrikelshunt zum Kreislaufsystem | 16.51.00↔ | Exent d Orbita mit Entf ben Strukturen, n.n.bez. |
| 02.33↔ | Ventrikelshunt zur Thoraxhöhle | 16.51.10↔ | Exent d Orb m Entf ben Strukturen, m Erhalt d Lidhaut |
| 02.34↔ | Ventrikelshunt zu Bauchhöhle und Bauchorganen | 16.51.11↔ | Exent d Orb m Entf ben Strukturen, oh Erhalt d Lidhaut |
| 02.35↔ | Ventrikelshunt zum Harnwegssystem | 16.51.99↔ | Sonstige Exenteration d Orbita mit Entf ben Strukturen |
| 02.39↔ | Sonst Operationen zum Einrichten einer Ventrikeldrainage | 16.52.00↔ | Exent d Orb m ther Entf von Orbknoch, n.n.bez. |
| 02.43↔ | Entfernen eines Ventrikelshunts | 16.52.10↔ | Exent d Orb m ther Entf v Orbknoch, m Erhalt d Lidhaut |
| 02.91↔ | Lösung von kortikalen Adhäsionen | 16.52.11↔ | Exnt d Orb m thr Entf v Orbknoch, oh Erhlt d Ldhaut |
| 02.92↔ | Plastische Rekonstruktion am Gehirn | 16.52.99↔ | So Exent d Orb m therapeutischem Entf von Orbknoch |
| 02.93.00↔ | Implnt o Erstz d Elktrod(n) e intrkr Neurstm, n.n.bz. | 16.59.00↔ | Sonstige Exenteration der Orbita, n.n.bez. |
| 02.93.10↔ | Implant o Ersetz v temp Mikroel z monolok Abl u Stimul | 16.59.10↔ | Sonst Exenteration der Orbita, mit Erhalt der Lidhaut |
| 02.93.11↔ | Implnt o Erstz v tmp Mikroel z mltk Abl u Stml | 16.59.11↔ | Sonst Exenteration der Orbita, ohne Erhalt der Lidhaut |
| 02.93.20↔ | Implnt o Erstz v prm n Mikroel z mnlk Abl u Stml | 16.59.99↔ | Sonstige Exenteration der Orbita, sonstige |
| 02.93.21↔ | Implnt o Erstz v prm n Mikroel z mltk Abl u Stml | 16.63↔ | Revision einer E nukleationstasche mit Transplantat |
| 02.93.99↔ | Implant o Ersetz d Elektrod(n) e intrakr Neurostim, So | 16.64↔ | Sonstige Revision einer E nukleationstasche |
| 02.96↔ | Einsetzen einer sphenoidalen Elektrode | 16.66↔ | Sonstige Revision einer Exenterationshöhle |
| 02.99.00↔ | Sonst Operation an Schädel, Gehirn und Hirnhäuten, n.n.bez. | 18.71.00↔ | Ohrmuschel aufbau, n.n.bez. |
| 02.99.10↔ | Stereotaktische Eingriffe am Liquorsystem | 18.71.10↔ | Ohrmuschel aufbau, partiell, n.n.bez. |
| 02.99.11↔ | Streot Implnt u Explntion v rdioaktivm Mt als slbst Engr | 18.71.11↔ | Ohrmuschel aufbau, partiell mit Gewebeexpander |
| 02.99.12↔ | Stereot Implant von Gew an Schäd, Hirn und Hirnh | 18.71.12↔ | Ohrmuschel aufbau, partiell mit Galealappen |
| 02.99.13↔ | Stereotaktische Instill von Med als selbst Eingr | 18.71.13↔ | Ohrmuschel aufbau, partiell mit Knorpeltransplantat |
| 02.99.14↔ | Streot Implnt, Rv o Wchs v intrzr Kth z intrv Infs | 18.71.14↔ | Ohrmuschel aufbau, partiell mit mikrovaskulärem Lappen |
| 02.99.20↔ | Umwld e Lquorshts (Hrnwssrbleitng) i e Mhrfchbleitng | 18.71.19↔ | Ohrmuschel aufbau, partiell, sonstige |
| 02.99.29↔ | Sonstige Revision und Entfernung von Liquorableitungen | 18.71.20↔ | Ohrmuschel aufbau, total, n.n.bez. |
| 02.99.30↔ | Implantation oder Wechsel einer intrakraniellen Messsonde | 18.71.21↔ | Ohrmuschel aufbau, total mit Gewebeexpander |
| 02.99.31↔ | Revision (ohne Wechsel) einer intrakraniellen Messsonde | 18.71.22↔ | Ohrmuschel aufbau, total mit Galealappen |
| 02.99.40↔ | Implantation oder Wechsel einer Neuroprothese | 18.71.23↔ | Ohrmuschel aufbau, total mit Knorpeltransplantat |
| 02.99.41↔ | Revision (ohne Wechsel) einer Neuroprothese | 18.71.24↔ | Ohrmuschel aufbau, total mit mikrovaskulärem Lappen |
| 02.99.50↔ | Implant u Entf e KathBallonSyst z intrazer Brachythy | 18.71.29↔ | Ohrmuschel aufbau, total, sonstige |
| 02.99.70↔ | Rv (o Erstz) d Elktrod e intrkr Neurstm, n.n.bz. | 18.71.30↔ | Implant von allopl Materialien b Aufb e Ohrmuschel |
| 02.99.71↔ | Rv(o Ers) d Elktrod intrkr Neurstm, streotktsch, perm Enzllsyst z Dst | 18.71.99↔ | Ohrmuschel aufbau, sonstige |
| 02.99.72↔ | Rv(o Ers) d Elktrod intrkr Neurstm, streotktsch, perm Mhrlsyst z Dst | 25.2x.00↔ | Partielle Glossektomie, n.n.bez. |
| 02.99.79↔ | Rev (oh Ersetz) d Elektrod e intrakr Neurostim, So | 25.2x.09↔ | Partielle Glossektomie, sonstige |
| 02.99.90↔ | Sonstige stereotaktische Op an Schädel, Hirn und Hirnh | 25.2x.10↔ | Partielle Glossektomie, transoraler Zugang, n.n.bez. |
| 02.99.99↔ | Sonst Operation an Schädel, Gehirn u Hirnhäuten, sonst | 25.2x.11↔ | Part Glossekt, transoraler Zugang, oh Rekonstruktion |
| 03.53.11↔ | Geschl Reposition e Wirbelfraktur mit externer Fix | 25.2x.12↔ | Part Glossekt, transoraler Zugang, Reko m lok Schleimh |
| 03.53.20↔ | Offene Reposition einer Wirbelfraktur | 25.2x.13↔ | Part Glossekt, transor Zugang, Reko m myokutanem Lp |
| 04.01.00↔ | Exzision eines Akustikusneurinoms, n.n.bez. | 25.2x.14↔ | Prt Glsskt, trmsr Zg, Rk m fr mkrvsknst Tx |
| 04.01.10↔ | Exzision eines Akustikusneurinoms durch Kraniotomie | 25.2x.19↔ | Part Glossekt, transoraler Zugang, m sonstiger Reko |
| 04.01.11↔ | Exzision eines Akustikusneurinoms, Translabyrinthärer Zugang | 25.2x.20↔ | Part Glossekt, transmandibularär Zugang, n.n.bez. |
| 04.01.99↔ | Exzision eines Akustikusneurinoms, sonstige | 25.2x.21↔ | Part Glossekt, transmandibularär Zugang, oh Reko |
| 04.41↔ | Dekompression an der Wurzel des N. trigeminus | 25.2x.22↔ | Part Glossekt, transmand Zugang, Reko m lok Schleimh |
| 07.51↔ | Exploration im Gebiet des Corpus pineale | 25.2x.23↔ | Part Glossekt, transmand Zugang, Reko m myokutanem Lp |
| 07.52↔ | Inzision am Corpus pineale | 25.2x.24↔ | Prt Glsskt, trmsmnd Zg, Rk m fr mkrvsknst Tx |
| 07.53↔ | Partielle Exzision des Corpus pineale | 25.2x.29↔ | Part Glossekt, transmandibularär Zugang, m So Reko |
| 07.54↔ | Totale Exzision des Corpus pineale | 25.2x.30↔ | Pelviglossektomie, transoraler Zugang, n.n.bez. |
| 07.59↔ | Sonstige Operationen am Corpus pineale | 25.2x.31↔ | Pelviglekt, transoraler Zugang, oh Rekonstruktion |
| 07.61↔ | Partielle Exzision der Hypophyse, transfrontaler Zugang | 25.2x.32↔ | Pelviglekt, transoraler Zugang, Reko m lok Schleimhaut |
| 07.62↔ | Partielle Exz an der Hypophyse, transsphenoidaler Zugang | 25.2x.33↔ | Pelviglekt, transoraler Zugang, Reko m myokutanem Lp |
| 07.63↔ | Partielle Exz an d Hypophyse, nicht näher bez Zugang | 25.2x.34↔ | Pelviglekt, transor Zug, Reko m fr mikrovaskanast Tx |
| 07.64↔ | Totale Exzision der Hypophyse, transfrontaler Zugang | 25.2x.39↔ | Pelviglekt, transoraler Zugang, m sonstiger Reko |
| 07.65↔ | Totale Exzision der Hypophyse, transsphenoidaler Zugang | 25.2x.40↔ | Pelviglossektomie, transmandibularär Zugang, n.n.bez. |
| 07.68↔ | Totale Exzision der Hypophyse, and näher bez Zugang | 25.2x.41↔ | Pelviglekt, transmandibularär Zugang, oh Reko |
| 07.69↔ | Totale Exzision der Hypophyse, nicht näher bez Zugang | 25.2x.42↔ | Pelviglekt, transmand Zugang, Reko m lok Schleimh |
| 07.71↔ | Exploration der Fossa hypophysialis | 25.2x.43↔ | Pelviglekt, transmand Zugang, Reko m myokutanem Lp |
| 07.72↔ | Inzision an der Hypophyse | 25.2x.44↔ | Pelviglkt, trmsmnd Zg, Rk m fr mkrvsknst Tx |
| 07.79↔ | Sonstige Operation an der Hypophyse | 25.2x.49↔ | Pelviglekt, transmandibularär Zugang, m sonstiger Reko |
| 07.80↔ | Thymektomie, n.n.bez. | 25.2x.50↔ | Pelviglossomandibulektomie, n.n.bez. |
| 07.81↔ | Sonstige partielle Exzision am Thymus | 25.2x.51↔ | Pelviglossomandibulektomie, ohne Rekonstruktion |
| 07.82↔ | Sonstige totale Exzision des Thymus | 25.2x.52↔ | Pelviglossomekt, Rekonstruktion m lok Schleimhaut |
| 07.83↔ | Thorakoskopische partielle Exzision am Thymus | 25.2x.53↔ | Pelviglossomekt, Rekonstruktion m myokutanem Lp |
| 07.84↔ | Thorakoskopische totale Exzision des Thymus | 25.2x.54↔ | Pelviglossomekt, Reko m fr mikrovaskanast Tx |
| 07.91↔ | Exploration im Gebiet des Thymus | 25.2x.59↔ | Pelviglossomandibulektomie, mit sonstr Rekonstruktion |
| 07.92↔ | Sonstige Inzision am Thymus | 25.3x.00↔ | Vollständige Glossektomie, n.n.bez. |
| 07.93↔ | Plastische Rekonstruktion am Thymus | 25.3x.09↔ | Vollständige Glossektomie, sonstige |



| | | | |
|-----------|--|-----------|--|
| 25.3x.10↔ | Vollständige Glossekt, transoraler Zugang, n.n.bez. | 29.33.12↔ | Part Pharyngekt, Reko m fr mikrovaskanast Tx |
| 25.3x.11↔ | Vollständige Glossekt, transoraler Zugang, oh Reko | 29.33.20↔ | Totale Pharyngekt, Reko m gestielt reg o Fernl |
| 25.3x.12↔ | Vollst Glossekt, transor Zugang, Reko m lok Schleimh | 29.33.21↔ | Tt Phryngkt, Rk m fr mkrvsknst Tx, fr Drmtr o Mgnhchzg |
| 25.3x.13↔ | Vollst Glossekt, transor Zugang, Reko m myokutanem Lp | 29.33.99↔ | (Partielle) Pharyngektomie, sonstige |
| 25.3x.14↔ | Vllst Glsskt, trnsr Zg, Rk m fr mkrvsknst Tx | 29.39↔ | Sonstige Exz oder Destr von Läsion oder Gew a Pharynx |
| 25.3x.19↔ | Vollständige Glossekt, transoraler Zugang, m So Reko | 29.4x.00↔ | Plastische Rekonstruktion am Pharynx, n.n.bez. |
| 25.3x.20↔ | Vollständige Glossekt, transmand Zugang, n.n.bez. | 29.4x.10↔ | Plast Reko a Phar, m lok Schleimhaut o fr Hautlap |
| 25.3x.21↔ | Vollständige Glossekt, transmand Zugang, oh Reko | 29.4x.11↔ | Plast Rekonstruktion a Phar, m gestielt myokutanen Lp |
| 25.3x.22↔ | Vollst Glossekt, transmand Zugang, Reko m lok Schleimh | 29.4x.12↔ | Plst Rk a Phr, m mkrvsk anstmsiertm Tx, Drmtr o Mgnhchzg |
| 25.3x.23↔ | Vollst Glossekt, transmand Zug, Reko m myokutanem Lp | 29.4x.99↔ | Plastische Rekonstruktion am Pharynx, sonstige |
| 25.3x.24↔ | Vllst Glsskt, trnsr Zg, Rk m fr mkrvsknst Tx | 29.99↔ | Sonstige Operation am Pharynx |
| 25.3x.29↔ | Vollständige Glossekt, transmand Zugang, m so Reko | 31.73↔ | Verschluss einer anderen trachealen Fistel |
| 25.3x.30↔ | Vollständige Pelviglossektomie, transoraler Zugang, n.n.bez. | 32.09.00↔ | So Lok Exz o Destr von Läs o Gew an e Bronch, n.n.bez. |
| 25.3x.31↔ | Vollständige Pelviglekt, transoraler Zugang, oh Reko | 32.09.10↔ | So Lok Exz o Destr v Läs o Gew an e Bronch, d Thorakot |
| 25.3x.32↔ | Vollst Pelviglekt, transor Zugang, Reko m lok Schleimh | 32.09.20↔ | S Lk Exz o Dstr v Läs o Gw an e Brnch, d Thrkskpie |
| 25.3x.33↔ | Vollst Pelviglekt, transor Zug, Reko m myokutanem Lp | 32.09.99↔ | So Lok Exz o Destr von Läs o Gew an e Bronch, so |
| 25.3x.34↔ | Vllst Plvglkt, trnsr Zg, Rk m fr mkrvsknst Tx | 32.1x.00↔ | Sonstige Exzision an einem Bronchus, n.n.bez. |
| 25.3x.39↔ | Vollständige Pelviglekt, transoraler Zugang, m so Reko | 32.1x.10↔ | Sonst Exzision an einem Bronchus, Bifurkationsresektion |
| 25.3x.40↔ | Vollständige Pelviglekt, transmand Zugang, n.n.bez. | 32.1x.20↔ | So Exz an e Bronch, Rev e Bronchusstumpfinsuffizien |
| 25.3x.41↔ | Vollständige Pelviglekt, transmand Zugang, oh Reko | 32.1x.99↔ | Sonstige Exzision an einem Bronchus, sonstige |
| 25.3x.42↔ | Vollst Pelviglekt, transmand Zug, Reko m lok Schleimh | 32.20↔ | Thoroskop Exzision von Läsion oder Gewebe an der Lunge |
| 25.3x.43↔ | Vollst Pelviglekt, transmand Zug, Reko m myokutanem Lp | 32.21↔ | Plikatur einer Emphysemlase |
| 25.3x.44↔ | Vllst Plvglkt, trnsrmd Zg, Rk m fr mkrvsknst Tx | 32.22↔ | Chirurgische Lungenvolumenreduktion |
| 25.3x.49↔ | Vollständige Pelviglekt, transmand Zugang, m so Reko | 32.23↔ | Offene Exzision von Läsion oder Gewebe an der Lunge |
| 25.3x.50↔ | Vollständige Pelviglossomandibulektomie, n.n.bez. | 32.24↔ | Perkutane Exzision von Läsion oder Gewebe an der Lunge |
| 25.3x.51↔ | Vollständige Pelviglossomekt, oh Rekonstruktion | 32.25↔ | Thoroskop Ablation von Läsion oder Gewebe an der Lunge |
| 25.3x.52↔ | Vollständige Pelviglossomekt, Reko m lok Schleimhaut | 32.26↔ | Sonstige und ni näh bez Exz von Läs oder Gew an d Lu |
| 25.3x.53↔ | Vollständige Pelviglossomekt, Reko m myokutanem Lp | 32.28↔ | Endosk Exz oder Destr von Läsion oder Gew an d Lunge |
| 25.3x.54↔ | Vollst Pelviglossomekt, Reko m fr mikrovaskanast Tx | 32.29↔ | Sonstige Lok Exz oder Destr von Läs oder Gew an d Lu |
| 25.3x.59↔ | Vollständige Pelviglossomekt, m sonstiger Reko | 32.30↔ | Thorakoskopische Segmentresektion der Lunge |
| 25.4x.00↔ | Radikale Glossektomie, n.n.bez. | 32.39↔ | Sonst und nicht näher bez Segmentresektion der Lunge |
| 25.4x.10↔ | Radikale Glossektomie, transoraler Zugang, n.n.bez. | 32.41.00↔ | Thorakoskopische Lobektomie an der Lunge, n.n.bez. |
| 25.4x.11↔ | Rad Glossekt, transoraler Zugang, oh Rekonstruktion | 32.41.10↔ | Lbkt an d L, thrksk, oh Ang e rd Lymphkt, n.n.bz. |
| 25.4x.12↔ | Rad Glossekt, transoraler Zugang, Reko m lok Schleimh | 32.41.11↔ | Lbkt an d L, thrksk, oh Ang rd Lymphkt, oh brnchpl o angiopl Erw |
| 25.4x.13↔ | Rad Glossekt, transoraler Zugang, Reko m myokutanem Lp | 32.41.12↔ | Lbkt an d L, thrksk, oh Ang e rd Lymphkt, m brnchpl Erw |
| 25.4x.14↔ | Rd Glsskt, trnsr Zg, Rk m fr mkrvskulanst Tx | 32.41.13↔ | Lbkt an d L, thrksk, oh Ang e rd Lymphkt, m angiopl Erw |
| 25.4x.19↔ | Rad Glossekt, transoraler Zugang, m sonstiger Reko | 32.41.14↔ | Lbkt an d L, thrksk, oh Ang rd Lymphkt, m brnchpl u angiopl Erw |
| 25.4x.20↔ | Radikale Glossekt, transmandibularär Zugang, n.n.bez. | 32.41.19↔ | Lobekt an d Lu, thoraksk, oh Ang e rad Lymphekt, so |
| 25.4x.21↔ | Rad Glossekt, transmandibularär Zugang, oh Reko | 32.41.20↔ | Lobekt an d Lu, thoraksk, m radik Lymphekt, n.n.bez. |
| 25.4x.22↔ | Rad Glossekt, transmand Zugang, Reko m lok Schleimh | 32.42.00↔ | Lobektomie an der Lunge, offen chirurgisch, n.n.bez. |
| 25.4x.23↔ | Rad Glossekt, transmand Zugang, Reko m myokutanem Lp | 32.42.10↔ | Lbkt an d L, offn chr, oh Ang e rd Lymphkt, n.n.bz. |
| 25.4x.24↔ | Rd Glsskt, trnsrmd Zg, Rk m fr mkrvsknst Tx | 32.42.11↔ | Lbkt an d L, offn chr, oh Ang rd Lymphkt, oh brnchpl o angiopl Erw |
| 25.4x.29↔ | Rad Glossekt, transmandibularär Zugang, m so Reko | 32.42.12↔ | Lbkt an d L, offn chr, oh Ang e rd Lymphkt, m brnchpl Erw |
| 25.4x.30↔ | Radikale Pelviglossektomie, transoraler Zugang, n.n.bez. | 32.42.13↔ | Lbkt an d L, offn chr, oh Ang e rd Lymphkt, m angiopl Erw |
| 25.4x.31↔ | Rad Pelviglekt, transoraler Zugang, oh Rekonstruktion | 32.42.14↔ | Lbkt an d L, offn chr, oh Ang rd Lymphkt, m brnchpl u angiopl Erw |
| 25.4x.32↔ | Rad Pelviglekt, transor Zugang, Reko m lok Schleimh | 32.42.19↔ | Lobekt an d Lu, offen chir, oh Ang e rad Lymphekt, so |
| 25.4x.33↔ | Rad Pelviglekt, transor Zugang, Reko m myokutanem Lp | 32.42.20↔ | Lobekt an d Lu, offen chir, m radik Lymphekt, n.n.bez. |
| 25.4x.34↔ | Rd Plvglkt, trnsr Zg, Rk m fr mkrvsknst Tx | 32.42.21↔ | Lbkt an d L, offn chr, m rdk Lymphkt, oh brnchpl o angiopl Erw |
| 25.4x.39↔ | Rad Pelviglekt, transoraler Zugang, m sonstiger Reko | 32.42.22↔ | Lbkt an d L, offn chr, m rdk Lymphkt, m brnchpl Erw |
| 25.4x.40↔ | Radikale Pelviglossektomie, transmandibularär Zugang, n.n.bez. | 32.42.23↔ | Lbkt an d L, offn chr, m rdk Lymphkt, m angiopl Erw |
| 25.4x.41↔ | Rad Pelviglekt, transmandibularär Zugang, oh Reko | 32.42.24↔ | Lbkt an d L, offn chr, m rdk Lymphkt, m brnchpl u angiopl Erw |
| 25.4x.42↔ | Rad Pelviglekt, transmand Zugang, Reko m lok Schleimh | 32.42.29↔ | Lobekt an d Lu, offen chir, m radik Lymphekt, sonstige |
| 25.4x.43↔ | Rad Pelviglekt, transmand Zugang, Reko m myokutanem Lp | 32.42.30↔ | Lobektomie an der Lunge, offen |
| 25.4x.44↔ | Rd Plvglkt, trnsrmd Zg, Rk m fr mkrvsknst Tx | 32.42.40↔ | Lobektomie an der Lunge, Bilobektomie, n.n.bez. |
| 25.4x.49↔ | Rad Pelviglekt, transmandibularär Zugang, m so Reko | 32.42.41↔ | Lobekt an d Lu, Bilobekt, ohne bronchopl o angiopl Erw |
| 25.4x.50↔ | Radikale Pelviglossomandibulektomie, n.n.bez. | 32.42.42↔ | Lobektomie an d Lunge, Bilobekt, mit bronchopl Erw |
| 25.4x.51↔ | Radikale Pelviglossomandibulektomie, oh Rekonstruktion | 32.42.43↔ | Lobektomie an d Lunge, Bilobekt, mit angiopl Erw |
| 25.4x.52↔ | Rad Pelviglossomekt, Rekonstruktion m lok Schleimhaut | 32.42.44↔ | Lobekt an d Lu, Bilobekt, m bronchopl und angiopl Erw |
| 25.4x.53↔ | Rad Pelviglossomekt, Rekonstruktion m myokutanem Lp | 32.42.49↔ | Lobektomie an der Lunge, Bilobektomie, sonstige |
| 25.4x.54↔ | Rad Pelviglossomekt, Reko m fr mikrovaskanast Tx | 32.42.99↔ | Lobektomie an der Lunge, offen chirurgisch, sonstige |
| 25.4x.59↔ | Radikale Pelviglossomekt, m sonstiger Rekonstruktion | 32.49↔ | Sonstige Lobektomie an der Lunge |
| 25.4x.99↔ | Radikale Glossektomie, sonstige. | 32.50↔ | Thorakoskopische Pneumonektomie |
| 29.31↔ | Krikopharyngeale Myotomie | 32.59↔ | Exzision der Lunge, n.n.bez. |
| 29.32.00↔ | Pharyngeale Divertikulektomie, n.n.bez. | 32.6↔ | Radikale Dissektion von Thoraxstrukturen |
| 29.32.10↔ | Endoskopisches Diverticulostomie eines Zenker-Divertikels | 32.9↔ | Sonstige Exzision an der Lunge |
| 29.32.11↔ | Divertikulektomie eines Zenker-Divertikels | 33.0↔ | Inzision an einem Bronchus |
| 29.32.99↔ | Pharyngeale Divertikulektomie, sonstige | 33.1↔ | Inzision an der Lunge |
| 29.33.00↔ | (Partielle) Pharyngektomie, n.n.bez. | 33.20↔ | Thorakoskopische Lungenbiopsie |
| 29.33.10↔ | Partielle Pharyngektomie, ohne Rekonstruktion | 33.34.00↔ | Thorakoplastik, n.n.bez. |
| 29.33.11↔ | Part Pharyngekt, Rekonstruktion m gestielt reg o Fernl | 33.34.10↔ | Thorakoplastik, partiell |

| | | | |
|-----------|--|-----------|---|
| 33.34.20↔ | Thorakoplastik, komplett | 34.51↔ | Dekortikation der Lunge |
| 33.34.99↔ | Thorakoplastik, sonstige | 34.52↔ | Thorakoskopische Dekortikation der Lunge |
| 33.39↔ | Sonstiger chirurgischer Lungenkollaps | 34.59.00↔ | Sonstige Exzision an der Pleura, n.n.bez. |
| 33.41↔ | Naht eines Bronchusrisse | 34.59.10↔ | Sonst Exzision an der Pleura, thorakoskopische Pleurektomie |
| 33.42↔ | Verschluss einer Bronchusfistel | 34.59.20↔ | Sonst Exzision an der Pleura, offen chirurgische Pleurektomie |
| 33.43↔ | Verschluss einer Lungenverletzung | 34.59.99↔ | Sonstige Exzision an der Pleura, sonstige |
| 33.48.00↔ | So und Plast Rekonstruktionen an e Bronch, n.n.bez. | 34.6x.00↔ | Pleurodese, n.n.bez. |
| 33.48.10↔ | Plst Dckng brnchialr Anstmsn u Näht, n.n.bz. | 34.6x.11↔ | Pleurodese, offen chirurgisch, ohne Dekortikation |
| 33.48.11↔ | Plst Dckng brnchialr Anstmsn u Näht, m Omntm mjs | 34.6x.12↔ | Pleurodese, offen chirurgisch, mit Dekortikation |
| 33.48.12↔ | Plst Dckng brnchialr Anstmsn u Näht, m MTrnsp | 34.6x.19↔ | Pleurodese, offen chirurgisch, sonstige |
| 33.48.13↔ | Plast Deckung bronchialer Anastomosen u Nähte, m Perik | 34.6x.20↔ | Pleurodese, thorakoskopisch, n.n.bez. |
| 33.48.14↔ | Plst Dckng brnchialr Anstmsn u Näht, m Zwrfchf | 34.6x.21↔ | Pleurodese, thorakoskopisch, ohne Dekortikation |
| 33.48.15↔ | Plst Dckng brnchialr Anstmsn u Näht, m Vn azygs | 34.6x.22↔ | Pleurodese, thorakoskopisch, mit Dekortikation |
| 33.48.16↔ | Plast Deckung bronchialer Anastomosen u Nähte, m Pleur | 34.6x.29↔ | Pleurodese, thorakoskopisch, sonstige |
| 33.48.17↔ | Plst Dckng brnchialr Anstmsn u Näht, m prkrdialm Ftt | 34.6x.99↔ | Pleurodese, sonstige |
| 33.48.19↔ | Plast Deckung bronchialer Anastomosen und Nähte, So | 34.71↔ | Naht einer Brustwandverletzung |
| 33.48.99↔ | So und Plast Rekonstruktionen an e Bronch, So | 34.72↔ | Verschluss einer Thorakostomie |
| 33.49.00↔ | Sonstige und Plast Rekonstruktion an d Lu, n.n.bez. | 34.73↔ | Verschluss anderer Thoraxfisteln |
| 33.49.10↔ | Plst Dckng intrthr vsk Anstmsn u Näht, n.n.bz. | 34.74↔ | Korrektur einer Brustwanddeformität |
| 33.49.11↔ | Plst Dckng intrthr vsk Anstmsn u Näht, m Omntm mjs | 34.79.00↔ | Sonst plastische Rekonstruktion an der Brustwand, n.n.bez. |
| 33.49.12↔ | Plst Dckng intrthr vsk Anstmsn u Näht, m MTrnsp | 34.79.10↔ | S Plst Rk an d Brw, sk Vrschl e Thrkt, n.n.bez. |
| 33.49.13↔ | Plst Dckng intrthr vsk Anstmsn u Näht, m Prk | 34.79.11↔ | S Plst Rk an d Brw, sk Vrschl e Thrkt, d Drht |
| 33.49.14↔ | Plst Dckng intrthr vsk Anstmsn u Näht, m Zwrfchf | 34.79.12↔ | So Plast Reko an d Bruw, sek Verschl e Thorakot, d Pl |
| 33.49.15↔ | Plst Dckng intrthr vsk Anstmsn u Näht, m Vn azygs | 34.79.19↔ | So Plast Reko an d Bruw, sek Verschluss e Thorakot, so |
| 33.49.16↔ | Plst Dckng intrthr vsk Anstmsn u Näht, m Pleur | 34.79.20↔ | So Plast Reko an d Bruw, Stab, offen chir, n.n.bez. |
| 33.49.17↔ | Plst Dckng intrthr vsk Anstmsn u Näht, m prkrdialm Ftt | 34.79.21↔ | So Plast Reko an d Bruw, Stab, offen chir, d Draht |
| 33.49.19↔ | Plast Deckung intrathor vask Anastomosen u Nähte, so | 34.79.22↔ | So Plast Reko an d Bruw, Stab, offen chir, d Pl |
| 33.49.99↔ | Sonstige und Plast Rekonstruktion an d Lu, sonstige | 34.79.29↔ | So Plast Reko an d Bruw, Stab, offen chir, so |
| 33.71.00↔ | End Einsetz o Ersetz von Bronchialventil(en), n.n.bez. | 34.79.30↔ | S Plst Rk an d Brw, off Rp e Strnmfrkr, n.n.bz. |
| 33.71.10↔ | Endoskopisches Einsetzen von Bronchialventil(en), n.n.bez. | 34.79.31↔ | S Plst Rk an d Brw, off Rp e Strnmfrkr, d Drht |
| 33.71.11↔ | Endoskopisches Einsetzen von Bronchialventil(en), ein Ventil | 34.79.32↔ | S Plst Rk an d Brw, off Rp e Strnmfrkr, d Pl |
| 33.71.12↔ | Endosk Einsetzen von Bronchialventil(en), zwei Ventile | 34.79.39↔ | So Plast Reko an d Bruw, off Rep e Sternumfraktur, So |
| 33.71.13↔ | Endosk Einsetzen von Bronchialventil(en), drei Ventile | 34.79.40↔ | So Plast Reko an d Bruw, Knochenplastik und Knochtx |
| 33.71.14↔ | Endosk Einsetzen von Bronchialventil(en), vier Ventile | 34.79.99↔ | Sonst plastische Rekonstruktion an der Brustwand, sonst |
| 33.71.15↔ | End Einsetz von Bronchialventil(en), 5 u mehr Ventile | 34.81↔ | Exzision von Läsion oder Gewebe am Zwerchfell |
| 33.71.20↔ | Endoskopisches Ers von Bronchialventil(en), n.n.bez. | 34.82↔ | Naht eines Zwerchfellrisse |
| 33.71.21↔ | Endoskopisches Ers von Bronchialventil(en), ein Ventil | 34.83↔ | Verschluss einer Zwerchfellfistel |
| 33.71.22↔ | Endoskopisches Ers von Bronchialventil(en), zwei Ventile | 34.84↔ | Sonstige plastische Rekonstruktion am Zwerchfell |
| 33.71.23↔ | Endoskopisches Ers von Bronchialventil(en), drei Ventile | 35.10↔ | Valvuloplastik a offenen Herz, ohne Ers, Klap Ni bez |
| 33.71.24↔ | Endoskopisches Ers von Bronchialventil(en), vier Ventile | 35.11.00↔ | Valvplast d Aortklapp a off Herz, oh Ers, n.n.bez. |
| 33.71.25↔ | End Ersetz von Bronchialventil(en), 5 und mehr Ventile | 35.11.10↔ | Valvulotomie der Aortenklappe am offenen Herzen |
| 33.71.99↔ | End Einsetz o Ersetz von Bronchialventil(en), sonstige | 35.11.20↔ | Rk d Artklpp a off Hr, oh Ers, b kng Klppnm d Hr |
| 33.79↔ | End Einsetz von So Bronchialvorrichtung o Substanz | 35.11.99↔ | Valvuloplastik d Aortklapp a off Herz, oh Ers, So |
| 33.92↔ | Ligatur eines Bronchus | 35.12.00↔ | Valvplast d Mitralkl a off Herz, oh Ers, n.n.bez. |
| 33.98↔ | Sonstige Operationen an einem Bronchus | 35.12.10↔ | Valvulotomie der Mitralklappe am offenen Herzen |
| 33.99↔ | Sonstige Operationen an der Lunge | 35.12.11↔ | Segelrekonstruktion der Mitralklappe am offenen Herzen |
| 34.02↔ | Probethorakotomie | 35.12.20↔ | Rk d Mtrkl a off Hr, oh Ers, b kng Klppnm d Hr |
| 34.03↔ | Rethorakotomie | 35.12.99↔ | Valvuloplastik d Mitralkl a off Herz, oh Ers, sonstige |
| 34.3x.00↔ | Exz oder Destr von Läs oder Gew d Mdst, n.n.bez. | 35.13.00↔ | Valvplast d Pulmklapp a off Herz, oh Ers, n.n.bez. |
| 34.3x.10↔ | Exzision von Läsion oder Gewebe des Mediastinums | 35.13.10↔ | Valvulotomie der Pulmonalklappe am offenen Herzen |
| 34.3x.20↔ | Resektion von Läsion oder Gewebe des Mediastinums, n.n.bez. | 35.13.20↔ | Rk d Plmkklp a off Hr, oh Ers, b kng Klppnm d Hr |
| 34.3x.21↔ | Res von Läs o Gew d Mdst, oh Res an mediast Organen | 35.13.99↔ | Valvuloplastik d Pulmklapp a off Herz, oh Ers, so |
| 34.3x.22↔ | Rs v Läs o Gw d Mdst, m Lngnrs o Brstwndteilrntion | 35.14.00↔ | Valvplast d Trikusklap a off Herz, oh Ers, n.n.bez. |
| 34.3x.23↔ | Resektion von Läs o Gew d Mdst, m Perikardtres | 35.14.10↔ | Valvulotomie der Trikuspidalklappe am offenen Herzen |
| 34.3x.24↔ | Resektion von Läs o Gew d Mdst, m prothetischem GefErs | 35.14.11↔ | Segelrekonstruktion der Trikuspidalklappe am offenen Herzen |
| 34.3x.25↔ | Resektion von Läs o Gew d Mdst, m Lungenres und GefErs | 35.14.20↔ | Rk d Trkspklp a off Hr, oh Ers, b kng Klppnm d Hr |
| 34.3x.26↔ | Res von Läs o Gew d Mdst, m Lungenres und Perikardtres | 35.14.99↔ | Valvuloplastik d Trikusklap a off Herz, oh Ers, so |
| 34.3x.27↔ | Res von Läs o Gew d Mdst, m Perikardtres und GefErs | 35.19.00↔ | Valvuloplastik a off Herz, oh Ers, So Klap, n.n.bez. |
| 34.3x.28↔ | Rs v Läs o Gw d Mdst, m Lngn u Prkrdrts u GfErs | 35.19.10↔ | Rk e AVKlp a off Hr, oh Ers, b kng Klppnm d Hr |
| 34.3x.29↔ | Resektion von Läsion oder Gewebe des Mediastinums, sonst | 35.19.11↔ | Rk e Trmcsklpp a off Hr, oh Ers, b kng Klppnm d Hr |
| 34.3x.30↔ | Destruktion von Läsion oder Gewebe des Mediastinums | 35.19.99↔ | Valvuloplastik a off Herz, oh Ers, So Klap, So |
| 34.3x.99↔ | Exz oder Destr von Läs oder Gew d Mdst, sonstige | 35.20↔ | Herzklappenersatz, Klappe nicht bezeichnet |
| 34.4x.00↔ | Exzision oder Destr einer Läsion an d Bruw, n.n.bez. | 35.21.00↔ | Aortenklappenersatz mit Graft, n.n.bez. |
| 34.4x.10↔ | Exzision einer Läsion an der Brustwand | 35.21.10↔ | Aortenklappenersatz mit Graft, Bioprothese |
| 34.4x.20↔ | Teilresektion einer Läsion an der Brustwand, n.n.bez. | 35.21.11↔ | Aorklapers m Graft selbexp Bioproth, nahtfrei, off chir |
| 34.4x.21↔ | Teilresektion e Läsion an der Brustwand, ohne Rekonstruktion | 35.21.20↔ | Implant e klappentragenden Gefprothese, biol Aortklapp |
| 34.4x.22↔ | Teilresektion e Läsion an der Brustwand, mit Rekonstruktion | 35.21.99↔ | Aortenklappenersatz mit Graft, sonstige |
| 34.4x.30↔ | Rs e Läs an d Brw, kompltt Rs d Strnms, n.n.bz. | 35.22.00↔ | Sonstiger Aortenklappenersatz, n.n.bez. |
| 34.4x.31↔ | Res e Läs an d Bruw, komplette Res d Sternums, oh Reko | 35.22.10↔ | Minimal-invasive Implantation einer Aortenklappe, n.n.bez. |
| 34.4x.32↔ | Res e Läs an d Bruw, komplette Res d Sternums, m Reko | 35.22.11↔ | Minimal-invasive Implantation e Aortenklappe, transapikal |



| | | | |
|-----------|--|-----------|---|
| 35.22.19↔ | Minimal-invasive Implantation einer Aortenklappe, sonst | 35.81↔ | Totalkorrektur einer Fallot-Tetralogie |
| 35.22.20↔ | Aortenklappenersatz durch Autotransplant [Ross-Operation] | 35.82↔ | Totalkorrektur von total falsch mündenden Pulmonalvenen |
| 35.22.30↔ | Implant e Klappentr Gefprothese, mechanische Aortklapp | 35.83↔ | Totale Rekonstruktion des Truncus arteriosus |
| 35.22.99↔ | Sonstiger Aortenklappenersatz, sonstige | 35.84↔ | Totalkorr d Transposition d gross Gef, ni ao klass |
| 35.23↔ | Mitralklappenersatz mit Graft | 35.91↔ | Interatriale Transposition des venösen Rückflusses |
| 35.24↔ | Sonstiger Mitralklappenersatz | 35.92↔ | Erzeuge e Cond zwischen rechtem Ventrikel und Pulmonart |
| 35.25.00↔ | Pulmonalklappenersatz mit Graft, n.n.bez. | 35.93↔ | Erzeugen eines Conduits zwischen linkem Ventrikel und Aorta |
| 35.25.10↔ | Pulmonalklappenersatz mit Graft, Bioprothese | 35.94↔ | Erzeugen eines Conduits zwischen Vorhof und Pulmonalarterie |
| 35.25.20↔ | Implant e Klappentr Gefprothese, biol Pulmonalklappe | 35.95.00↔ | Revision einer Korrekturoperation am Herzen, n.n.bez. |
| 35.25.99↔ | Pulmonalklappenersatz mit Graft, sonstige | 35.95.10↔ | Prothesenrefixation eines Herzklappenersatzes, n.n.bez. |
| 35.26.00↔ | Sonstiger Trikuspidalklappenersatz, n.n.bez. | 35.95.11↔ | Prothesenrefixation eines Aortenklappenersatzes |
| 35.26.10↔ | Minimal-invasive Implantation einer Pulmonalklappe, n.n.bez. | 35.95.12↔ | Prothesenrefixation eines Mitralklappenersatzes |
| 35.26.19↔ | Minimal-invasive Implantation einer Pulmonalklappe, sonst | 35.95.13↔ | Prothesenrefixation eines Pulmonalklappenersatzes |
| 35.26.20↔ | Implant e Klappentr Gefprothese, Mech Pulmonalklappe | 35.95.14↔ | Prothesenrefixation eines Trikuspidalklappenersatzes |
| 35.26.99↔ | Sonstiger Pulmonalklappenersatz, sonstige | 35.95.19↔ | Prothesenrefixation eines Herzklappenersatzes, sonstige |
| 35.27↔ | Trikuspidalklappenersatz mit Graft | 35.95.99↔ | Revision einer Korrekturoperation am Herzen, sonstige |
| 35.28↔ | Sonstiger Trikuspidalklappenersatz | 35.98.00↔ | Sonstige Operationen an Herzsepten, n.n.bez. |
| 35.29.00↔ | Herzklappenersatz, sonstige Klappe, n.n.bez. | 35.98.10↔ | Prktntrnslmnl Vrschl e Vhsptmdfcts, n.n.bz. |
| 35.29.10↔ | Ers d AVKlappe b kongenitalen Klappenanomalien d Herz | 35.98.19↔ | Prktntrnslmnl Vrschl e Vhsptmdfcts, S |
| 35.29.20↔ | Ers d TruncusKlap b kongenitalen Klappanom d Herz | 35.98.30↔ | Perkutanentransluminalen Verschl e Vsd |
| 35.29.99↔ | Herzklappenersatz, sonstige Klappe, sonstige | 35.98.99↔ | Sonstige Operationen an Herzsepten, sonstige |
| 35.31↔ | Papillarmuskeloperation | 35.99.00↔ | Sonstige Operationen an Herzklappen, n.n.bez. |
| 35.32↔ | Sehnenfaden-Operation | 35.99.10↔ | Sonstige Operationen b kong Klappanom d Herz, n.n.bez. |
| 35.33.00↔ | Anuloplastik, n.n.bez. | 35.99.11↔ | Sonstige Op b kong Klappanom d Herz, Aortklapp |
| 35.33.10↔ | Anuloplastik der Mitralklappe, n.n.bez. | 35.99.12↔ | Sonstige Operationen b kong Klappanom d Herz, Mitralkl |
| 35.33.11↔ | Anuloplastik der Mitralklappe, offen | 35.99.13↔ | Sonstige Op b kong Klappanom d Herz, Pulmonalklappe |
| 35.33.19↔ | Anuloplastik der Mitralklappe, sonstige | 35.99.14↔ | Sonstige Op b kong Klappanom d Herz, Trikuspidalklappe |
| 35.33.20↔ | Anuloplastik der Pulmonalklappe, n.n.bez. | 35.99.15↔ | So Op b kong Klappanom d Herz, AV o Trunkusklappe |
| 35.33.21↔ | Anuloplastik der Pulmonalklappe, offen | 35.99.19↔ | Sonstige Op b kong Klappanom d Herz, sonstige Klap |
| 35.33.29↔ | Anuloplastik der Pulmonalklappe, sonstige | 35.99.20↔ | Sonstige Operationen an Herzklappen, minimal-invasiv |
| 35.33.30↔ | Anuloplastik der Trikuspidalklappe, n.n.bez. | 35.99.99↔ | Sonstige Operationen an Herzklappen, sonstige |
| 35.33.31↔ | Anuloplastik der Trikuspidalklappe, offen | 36.03↔ | Koronarangioplastik am offenen Thorax |
| 35.33.39↔ | Anuloplastik der Trikuspidalklappe, sonstige | 36.09↔ | Sonstige Koronararterien-Desobliteration |
| 35.33.99↔ | Anuloplastik, sonstige | 36.10.00↔ | Aortokoronarer Bypass zur Myokard-Revaskularisation, n.n.bez. |
| 35.34↔ | Infundibulektomie | 36.10.11↔ | Aortokor Byp zur MyokRevaskularisation, konv Technik |
| 35.35.00↔ | Operationen an den Trabeculae carneae cordis, n.n.bez. | 36.10.12↔ | Aortokor Byp zur MyokRevask, d mininv Technik |
| 35.35.10↔ | Subvalvuläre fibröse o muskuläre Res an d Aortklapp | 36.10.19↔ | Aortokor Byp zur MyokRevask, sonstige Technik |
| 35.35.99↔ | Operationen an den Trabeculae carneae cordis, sonstige | 36.10.99↔ | Aortokoronarer Bypass zur Myokard-Revaskularisation, sonst |
| 35.39.00↔ | Op an and an d Herzkl angrenz Strukturen, n.n.bez. | 36.11.00↔ | (Aorto)koronarer Byp an e einz Korart, n.n.bez. |
| 35.39.10↔ | Supravalvuläre Resektion, Herzklappe, n.n.bez. | 36.11.11↔ | (Aorto)koronarer Byp an e einz Korart, konv Technik |
| 35.39.11↔ | Supravalvuläre Resektion, Aortenklappe | 36.11.12↔ | (Aorto)koro Byp an e einz Korart, d mininv Technik |
| 35.39.12↔ | Supravalvuläre Resektion, Pulmonalklappe | 36.11.19↔ | (Aorto)koro Byp an e einz Korart, sonstige Technik |
| 35.39.19↔ | Supravalvuläre Resektion, sonstige Herzklappe | 36.11.99↔ | (Aorto)koronarer Byp an e einz Korart, sonstige |
| 35.39.99↔ | Op an and an d Herzkl angrenz Strukturen, sonstige | 36.12.00↔ | (Aorto)koronarer Bypass an zwei Koronararterien, n.n.bez. |
| 35.41.00↔ | Vergrosserung e bestehenden Vorhofseptumdefektes, n.n.bez. | 36.12.11↔ | (Aorto)koronarer Byp an 2 Korart, konv Technik |
| 35.41.10↔ | Vergrosserung e besteh Vorhofseptumdefektes, off Tech | 36.12.12↔ | (Aorto)koro Byp an 2 Korart, d minimalinvasive Technik |
| 35.41.20↔ | Vergross e besteh Vorhofseptumdefektes, geschl Tech | 36.12.19↔ | (Aorto)koro (Aorto)koro Byp an 2 Korart, So Technik |
| 35.41.99↔ | Vergrosserung e bestehenden Vorhofseptumdefektes, sonst | 36.12.99↔ | (Aorto)koronarer Bypass an zwei Koronararterien, sonst |
| 35.42.00↔ | Bildung von Herzseptumdefekten, n.n.bez. | 36.13.00↔ | (Aorto)koronarer Bypass an drei Koronararterien, n.n.bez. |
| 35.42.10↔ | Bildung von Herzseptumdefekten, offene Technik | 36.13.11↔ | (Aorto)koronarer Byp an 3 Korart, konv Technik |
| 35.42.20↔ | Bildung von Herzseptumdefekten, geschlossene Technik | 36.13.12↔ | (Aorto)koro Byp an 3 Korart, d minimalinvasive Technik |
| 35.42.99↔ | Bildung von Herzseptumdefekten, sonstige | 36.13.19↔ | (Aorto)koronarer Byp an 3 Korart, sonstige Technik |
| 35.43.00↔ | Vergross e besteh Ventrikelseptumdefektes, n.n.bez. | 36.13.99↔ | (Aorto)koronarer Bypass an drei Koronararterien, sonst |
| 35.43.10↔ | Vergross e besteh Ventrikelseptumdefektes, off Tech | 36.14.00↔ | (Art)kr (Art)kr Byp an 4 u mhr Krrt, n.n.bz. |
| 35.43.20↔ | Vergross e besteh Ventrikelseptumdefektes, geschl Tech | 36.14.11↔ | (Aorto)koro Byp an 4 und mehr Korart, konv Technik |
| 35.43.99↔ | Vergrosserung e besteh Ventrikelseptumdefektes, so | 36.14.12↔ | (Aorto)koro Byp an 4 und mehr Korart, d mininv Technik |
| 35.50↔ | Korrektur von nicht näher bez Herzseptdef mit Prothese | 36.14.19↔ | (Art)kr (Art)kr Byp an 4 u mhr Krrt, S Tch |
| 35.51↔ | Korr e Vorhofseptumdefektes m Prothese, offene Technik | 36.14.99↔ | (Aorto)koro (Aorto)koro Byp an 4 und mehr Korart, so |
| 35.53↔ | Korr e Ventrikelseptumdefektes m Prothese, off Zugang | 36.15↔ | Einf Byp zwischen A. mammaia int und Koronararterien |
| 35.54↔ | Korrektur von Endokardkissendefekten (AV-Kanal) mit Prothese | 36.16↔ | Zweifacher A. mammaia interna-Koronararterien Bypass |
| 35.60↔ | Korrektur e nicht bez Herzseptumdefektes mit BioGraft | 36.19↔ | Sonst Bypass-Anastomose zur Myokard Revaskularisation |
| 35.61↔ | Korrektur eines Vorhofseptumdefektes mit Bio-Graft | 36.31↔ | Transmyokardiale Revaskularisation am offenen Thorax |
| 35.62↔ | Korrektur eines Ventrikelseptumdefektes mit Bio-Graft | 36.32↔ | Sonstige transmyokardiale Revaskularisation |
| 35.63↔ | Korr von Endokardkissendefekten (AV-Kanal) mit Bio-Graft | 36.33↔ | Endoskopische transmyokardiale Revaskularisation |
| 35.70↔ | Sonstige Ni näh bez Korr von Ni näh bez Herzseptdef | 36.34↔ | Perkutane transmyokardiale Revaskularisation |
| 35.71↔ | Sonstige nicht näher bez Korr e Vorhofseptumdefektes | 36.39.00↔ | Sonstige Herz-Revaskularisation, n.n.bez. |
| 35.72.00↔ | Korrektur eines Ventrikelseptumdefektes, n.n.bez. | 36.39.10↔ | Herz-Revaskularisation durch Koronararterienpatch |
| 35.72.10↔ | Verschluss eines erworbenen Ventrikelseptumdefektes | 36.39.11↔ | Revision eines Koronararterienbypass |
| 35.72.99↔ | Korrektur eines Ventrikelseptumdefektes, sonstige | 36.39.12↔ | Neuanlage eines Koronararterienbypass |
| 35.73↔ | So und Ni näh bez Korr von Endokardkissendef (Avkan) | 36.39.13↔ | Transposition von Koronararterien |

| | | | |
|-----------|---|-----------|--|
| 36.39.14↔ | HerzRevas m fr A. mamm intTx (IMATx) | 37.74.10↔ | Einsetz o Ers v Epikardelektrod a Epikard, offen chir |
| 36.39.99↔ | Sonstige Herz-Revascularisation, sonstige | 37.74.20↔ | Einsetz o Ers von Epikardelektrod a Epikard, thoraksk |
| 37.11.00↔ | Kardiometrie, n.n.bez. | 37.74.99↔ | Einsetz o Ers von Epikardelektrod a Epikard, sonstige |
| 37.11.10↔ | Epikardiale, endokardiale und epimyokardiale Inzision | 37.79.01↔ | Implantation eines Ereignis Rekorder |
| 37.11.99↔ | Kardiometrie, sonstige | 37.79.10↔ | Implnt o Aggrgwchs(h Änderung d Snd)e EreignisRkrdrs,nnbz |
| 37.12↔ | Perikardiotomie | 37.79.11↔ | Aggregwechs (oh Änderung d Sonde) e EreignisRekorders |
| 37.31.00↔ | Perikardektomie, n.n.bez. | 37.79.19↔ | Implnt o Aggrgwchs (h Änderung d Snd) e EreignisRkrdrs, so |
| 37.31.10↔ | Perikardektomie, partiell | 37.80.00↔ | Implnt e prmn Sm, int o Ers, Grättyp N spzf, n.n.bez. |
| 37.31.20↔ | Perikardektomie, total | 37.80.10↔ | Implnt prmn Sm,int o Ers,Grättyp N spzf,m d Mögl d Fernüb |
| 37.31.30↔ | Adhäsiolyse am Perikard | 37.80.99↔ | Implnt e prmn Sm, int o Ers, Grättyp N spzf, so |
| 37.31.99↔ | Perikardektomie, sonstige | 37.81.00↔ | Erstimpl e EinkSm Ni spezif ob rate respons, n.n.bez. |
| 37.32↔ | Aneurysmektomie am Herzen | 37.81.10↔ | Erstimpl e EinkSm Ni spezifiziert ob rate respons |
| 37.33.00↔ | Exz o Destr v and Lös o Gew d Herz, off Zug, n.n.bez. | 37.81.20↔ | Systemst v Zweik o Dreiksys auf EnkmSyst,N spzf ob rt rspns |
| 37.33.10↔ | Exz o Destr a Reizleitungssystem, off Zugang, n.n.bez. | 37.81.99↔ | Erstimpl e EinkSm Ni spezifiziert ob rate respons, so |
| 37.33.11↔ | Exz o Dstr a Reizsystem,off Zg,abltv Mssn b Tchyrrhythmie | 37.82.00↔ | Erstimpl e EinkSchrittmachers, rate respons, n.n.bez. |
| 37.33.19↔ | Exz o Destr a Reizleitungssystem, off Zugang, sonstige | 37.82.10↔ | Erstimplantation e Einkammer-Schrittmachers, rate responsive |
| 37.33.20↔ | Exz von and Läsion oder Gew d Herzens, offener Zugang | 37.82.99↔ | Erstimpl e EinkSchrittmachers, rate respons, sonstige |
| 37.33.30↔ | Destr von and Läsion oder Gew d Herz, offener Zugang | 37.83.00↔ | Erstimpl e Zweikammersystemes, m e Schrittmachersonde |
| 37.33.99↔ | Exz o Destr von and Lös o Gew d Herz, off Zugang, so | 37.83.10↔ | Erstimpl e ZweikSchritt, oh antitachykarder Stimul |
| 37.35↔ | Partielle Ventrikulektomie | 37.83.11↔ | Erstimpl e ZweikSchritt, m antitachykarder Stimul |
| 37.41↔ | Implant von prothetischem herzunterst System a Herz | 37.83.12↔ | Erstimpl e ZweikammerSchrittmachers m d Mögl d Fernüb |
| 37.52↔ | Implantation eines kompletten Herzersatzsystems | 37.83.99↔ | Erstimplantation eines Zweikammer-Schrittmachers, sonst |
| 37.53↔ | Ers o Repar d thor Einheit e kompl Herzersatzsyst | 37.85.00↔ | Erstz jgl EnkSchrittmVrrtyp, N spzf ob rt rspns, n.n.bez. |
| 37.54↔ | Ers o Rpr v snst implntbr Bstndt e kompl Hrzrsztsyst | 37.85.10↔ | Aggrgwchs jgl EnkSchrittmVrrtyp, N spzf ob rt rspns |
| 37.62↔ | Einsetzen von nicht-implantierbarem herzunterstütz System | 37.85.20↔ | Agg u Sndnwch jgl EnkSchrittmVrrtyp, N spzf ob rt rspns |
| 37.63.00↔ | Reparatur von herzunterstützendem System, n.n.bez. | 37.85.99↔ | Erstz jgl EnkSchrittmVrrtyp, N spzf ob rt rspns, so |
| 37.63.10↔ | Isl Pmpw(N offn chr)e extrk Pmp(Kreislp o Zntprmp),nnbz | 37.86.00↔ | Ersetz jegl EinkSchrittmtyp, rate respons, n.n.bez. |
| 37.63.11↔ | Isl Pmpw(N offn chr)e extrk Pmp(Kreislp o Zntprmp),unvnr | 37.86.10↔ | Aggregwechs jegl EinkSchrittmachertypes, rate respons |
| 37.63.12↔ | Isl Pmpw(N offn chr)e extrk Pmp(Kreislp o Zntprmp),bv | 37.86.20↔ | Agg u Sondenwech jegl EinkSchrittmtypes, rate respons |
| 37.63.19↔ | Isl Pmpwch(N offn chr)e extrk Pmp(Kreislp o Zntprmp),s | 37.86.99↔ | Ersetz jegl EinkSchrittmtyp, rate respons, sonstige |
| 37.63.20↔ | Isol Pumpwech (Ni offen chir) e parak Pumpe, n.n.bez. | 37.87.00↔ | Ers jeglichen Zweikammer-Schrittmachertypes, n.n.bez. |
| 37.63.21↔ | Isol Pumpwech (Ni offen chir) e parak Pumpe, univentr | 37.87.10↔ | Aggregatwechsel jeglichen Zweikammer-Schrittmachertypes |
| 37.63.22↔ | Isol Pumpenwechsel (Ni offen chir) e parak Pumpe, biv | 37.87.20↔ | Agg und Sondenwechsel jegl ZweikammerSchrittmtyp |
| 37.63.29↔ | Isol Pumpwech (Ni offen chir) e parak Pumpe, sonstige | 37.87.99↔ | Ers jeglichen Zweikammer-Schrittmachertypes, sonsts |
| 37.63.99↔ | Reparatur von herzunterstützendem System, sonstige | 37.88.00↔ | Implant e DreikSchrittm (biv Stimulation), n.n.bez. |
| 37.64.00↔ | Entfernung von herzunterstützenden Systemen, n.n.bez. | 37.88.10↔ | Implant e DreikSchrittm (biv Stimul) m d Mögl d Fernüb |
| 37.64.10↔ | Entfernung einer intraaortalen Ballonpumpe | 37.88.99↔ | Implant e DreikSchrittm (biv Stimulation), sonstige |
| 37.64.20↔ | Entfernung einer extrakorporalen Pumpe | 37.89.00↔ | Revision oder Entfernen eines Schrittmachers, n.n.bez. |
| 37.64.30↔ | Entfernung einer parakorporalen Pumpe | 37.89.10↔ | Rev e Sm, Defi, Synchronisationssysteme o Ereignrek |
| 37.64.40↔ | Entf eines kompletten Herzersatzsystems (Kunstherz) | 37.89.11↔ | Systemst v Zweik o Dreiksys auf EnkmSyst, rt rspns |
| 37.64.50↔ | Entfernung einer intrakorporalen Pumpe | 37.89.20↔ | Systemst v EinkamSyst auf 2 resp. Dreiksys, n.n.bez. |
| 37.64.60↔ | Entfernung eines äußeren Myokardunterstützungssystems | 37.89.21↔ | Systemumstellung von Einkammer- auf Zweikammersystem |
| 37.64.70↔ | Entf e transvasal platzierten axial Pumpe z Kreisllunt | 37.89.22↔ | Systemumstellung von Einkammer- auf Dreikammersystem |
| 37.64.99↔ | Entfernung von herzunterstützenden Systemen, sonstige | 37.89.23↔ | Systemumstellung von Zweikammer- auf Dreikammersystem |
| 37.65.00↔ | Implant von äusserlichem herzunterst System, n.n.bez. | 37.89.29↔ | Systemst von EinkamSyst auf 2 resp. Dreiksys, so |
| 37.65.10↔ | Implnt(ffn chr)e extrk Pmp(z.B. Kreislp o Zntprmp),nnbz | 37.89.30↔ | Revision von Dreikammerschrittmacher, n.n.bez. |
| 37.65.11↔ | Imp(ffn chr)e extrk Pmp(z.B. Kreislp o Zntprmp),unvnr | 37.89.31↔ | Aggregwechs jegl DreikammerSchrittmtyp, n.n.bez. |
| 37.65.12↔ | Implnt(ffn chr)e extrk Pmp(z.B. Kreislp o Zntprmp),bv | 37.89.39↔ | Revision von Dreikammerschrittmacher, sonstige |
| 37.65.19↔ | Implnt(ffn chr)e extrk Pmp(z.B. Kreislp o Zntprmp),so | 37.89.40↔ | Entf von Herzschrm o Resynschrittm, n.n.bez. |
| 37.65.20↔ | Implant (offen chir) e parakorporalen Pumpe, n.n.bez. | 37.89.41↔ | Entfernen von Herzschrittmacher |
| 37.65.21↔ | Implant (offen chir) e parak Pumpe, univentrikulär | 37.89.42↔ | Entfernen von Resynchronisationsherzschrittmacher |
| 37.65.22↔ | Implantation (offen chir) e parakorporalen Pumpe, biv | 37.89.49↔ | Entf von Herzschrm o Resynschrittm, sonstige |
| 37.65.29↔ | Implant (offen chir) e parakorporalen Pumpe, sonstige | 37.89.50↔ | Entf e Sm, Defi, Synchronisationssysteme o Ereignrek |
| 37.65.50↔ | Dauer d Beh m e univentr extrak Pumpe, n.n.bez. | 37.89.99↔ | Revision oder Entfernen eines Schrittmachers, sonstige |
| 37.65.51↔ | Dauer d Bh m e unvnr extrk Pmp: wng als 48 Std | 37.91↔ | Offene Herzmassage |
| 37.65.52↔ | Dauer d Bh m e unvnr extrk Pmp: 48 bs unt 96 Std | 37.94.00↔ | Implantation oder Ers eines Defi, n.n.bez. |
| 37.65.53↔ | Dauer d Beh m e univentr extrak Pumpe: 96 Std u läng | 37.94.01↔ | Implantation eines Defi mit Einkammer-Stimulation |
| 37.65.60↔ | Dauer d Beh mit e biv extrakorporalen Pumpe, n.n.bez. | 37.94.02↔ | Implantation eines Defi mit Zweikammer-Stimulation |
| 37.65.61↔ | Dauer d Beh m e biv extrak Pumpe: weniger als 48 Std | 37.94.03↔ | Implantation eines Defibrillators mit biv Stimulation |
| 37.65.62↔ | Dauer d Beh m e biv extrak Pumpe: 48 bis unter 96 Std | 37.94.04↔ | Imp Df m zsätzlchm Drcksnr z nivv Mssng d rchtvnr Drcks |
| 37.65.69↔ | Dauer d Beh mit e biv extrak Pumpe: mehr Stunden | 37.94.10↔ | Ersetzen eines Defibrillators, n.n.bez. |
| 37.65.99↔ | Implant von äusserlichem herzunterst System, sonstige | 37.94.11↔ | Ersetzen eines Defibrillators mit Einkammer-Stimulation |
| 37.66.00↔ | Einsetz von implantbar herzunterst System, n.n.bez. | 37.94.12↔ | Ers eines Defi mit Zweikammer-Stimulation |
| 37.66.10↔ | Implant (offen chir) e intrakorporalen Pumpe, n.n.bez. | 37.94.19↔ | Ersetzen eines Defibrillators, sonstige |
| 37.66.11↔ | Implant (offen chir) e intrakorp Pumpe, univentrikulär | 37.94.20↔ | Systemst e Herzschrm auf Defi m EinkStimul, n.n.bez. |
| 37.66.12↔ | Implantation (offen chir) e intrakorporalen Pumpe, biv | 37.94.21↔ | Systemumstellung e Herzschrm auf Defi m EinkStimul |
| 37.66.19↔ | Implant (offen chir) e intrakorporalen Pumpe, sonstige | 37.94.22↔ | Systemst e Herzschrm o Defi auf Defi m ZweikStimul |
| 37.66.99↔ | Einsetz von implantbar herzunterst System, sonstige | 37.94.29↔ | Systemst e Herzschrm o Defi auf Defi m biv Stimul, so |
| 37.67↔ | Implantation eines herzmuskelstimulierenden Systems | 37.94.99↔ | Implnt o Erstz e tt autm Krdiovr / DfSyst [AICD], S |
| 37.74.00↔ | Einsetz o Ers von Epikardelektrod a Epikard, n.n.bez. | 37.96↔ | Implant nur d Pulsgenerators e autom Krdiovr/Defi |



| | | | |
|-----------|--|-----------|---|
| 37.98.00↔ | Ersetz nur d Pulsgener e autom Kardiop/Defi, n.n.bez. | 38.36.17↔ | Resektion der A. iliaca mit Anastomose |
| 37.98.10↔ | Erstz nr d Plsgrn e autm Krdiov/Df m EnkStml | 38.36.19↔ | Resektion von viszeralen Arterien mit Anastomose, sonst |
| 37.98.11↔ | Erstz nr d Plsgrn e autm Krdiov/Df m Zweikmmrstmktion | 38.36.99↔ | Resektion von abdominalen Arterien mit Anastomose, sonst |
| 37.98.12↔ | Erstz nr d Plsgrn e autm Krdiov/Df m bv Stml | 38.41↔ | Resektion von intrakraniellen Blutgefässen mit Ersatz |
| 37.98.99↔ | Ersetz nur d Pulsgener e autom Kardiop/Defi, sonstige | 38.45.00↔ | Resektion von thorakalen Blutgefässen mit Ersatz, n.n.bez. |
| 37.99.00↔ | Sonstige Operationen an Herz und Perikard, n.n.bez. | 38.45.10↔ | Resektion der thorakalen Aorta mit Ersatz, n.n.bez. |
| 37.99.10↔ | Intramyokardiale Stammzelltherapie, n.n.bez. | 38.45.11↔ | Resektion Aorta ascendens od des Aortenbogens mit Ersatz |
| 37.99.11↔ | Intramyok Stammzth oh Anr v Stammzfrakt o kult Verm | 38.45.12↔ | Resektion der Aorta thoracica mit Ersatz |
| 37.99.12↔ | Intramyok Stammzth m Anr v Stammzfrakt o kult Verm | 38.45.13↔ | Resektion der Aorta thoracoabdominalis mit Ersatz |
| 37.99.19↔ | Intramyokardiale Stammzelltherapie, sonstige | 38.45.14↔ | Resektion der thorakalen Aorta und Ersatz mit Hybridprothese |
| 37.99.20↔ | Operationen bei kongenitalen Anomalien des Herzens, n.n.bez. | 38.45.19↔ | Resektion der thorakalen Aorta mit Ersatz, sonstige |
| 37.99.21↔ | Korrektur eines Double-outlet-right-ventricle vom Fallot-Typ | 38.45.20↔ | Resektion sonstr thorakaler Arterien mit Ersatz, n.n.bez. |
| 37.99.22↔ | Korrektur eines sonstigen Double-outlet-right-ventricle | 38.45.21↔ | Resektion der A. pulmonalis mit Ersatz |
| 37.99.23↔ | Op an e funktionell/morphologisch univentr Herz | 38.45.22↔ | Resektion des Truncus brachiocephalicus mit Ersatz |
| 37.99.24↔ | Korrektur eines Cor triatriatum | 38.45.29↔ | Resektion sonstiger thorakaler Arterien mit Ersatz |
| 37.99.25↔ | Korrektur eines Absent Pulmonary Valve Syndrom | 38.45.30↔ | Resektion thorakaler Venen mit Ersatz, n.n.bez. |
| 37.99.29↔ | Operationen bei kongenitalen Anomalien des Herzens, sonst | 38.45.31↔ | Resektion der V. cava superior mit Ersatz |
| 37.99.30↔ | Ligatur eines Herzohres | 38.45.38↔ | Resektion sonstiger tiefer thorakaler Venen mit Ersatz |
| 37.99.80↔ | Reoperation an Herz und Perikard | 38.45.39↔ | Resektion thorakaler Venen mit Ersatz, sonstige |
| 37.99.99↔ | Sonstige Operationen an Herz und Perikard, sonstige | 38.45.99↔ | Resektion von thorakalen Blutgefässen mit Ersatz, sonst |
| 38.04.00↔ | Inzision der Aorta, n.n.bez. | 38.47.00↔ | Resektion von abdominalen Venen mit Ersatz, n.n.bez. |
| 38.04.10↔ | Inzision von Aorta ascendens und Aortenbogen | 38.47.10↔ | Resektion von tiefen abdominalen Venen mit Ersatz, n.n.bez. |
| 38.04.20↔ | Inzision der Aorta descendens | 38.47.11↔ | Resektion der V. cava inferior mit Ersatz |
| 38.04.30↔ | Inzision der Aorta abdominalis | 38.47.12↔ | Resektion der V. iliaca mit Ersatz |
| 38.04.99↔ | Inzision der Aorta, sonstige | 38.47.19↔ | Resektion von tiefen abdominalen Venen mit Ersatz, sonst |
| 38.05.00↔ | Inzision von anderen thorakalen Gefässen, n.n.bez. | 38.47.99↔ | Resektion von abdominalen Venen mit Ersatz, sonstige |
| 38.05.10↔ | Inzision von anderen thorakalen Arterien | 38.61↔ | Sonstige Exzision von intrakraniellen Gefässen |
| 38.05.20↔ | Inzision von thorakalen Venen, n.n.bez. | 38.63.00↔ | Sonst Exzision von Gefässen der oberen Extremität, n.n.bez. |
| 38.05.21↔ | Inzision von thorakalen tiefen Venen | 38.63.10↔ | Sonst Exzision von Arterien der oberen Extremität, n.n.bez. |
| 38.05.29↔ | Inzision von thorakalen Venen, sonstige | 38.63.11↔ | Sonstige Exzision von Arterien der Hand |
| 38.05.99↔ | Inzision von anderen thorakalen Gefässen, sonstige | 38.63.19↔ | Sonst Exzision von Arterien der oberen Extremität, sonst |
| 38.07.00↔ | Inzision von abdominalen Venen, n.n.bez. | 38.63.20↔ | Sonst Exzision von Venen der oberen Extremität, n.n.bez. |
| 38.07.10↔ | Inzision von tiefen abdominalen Venen, n.n.bez. | 38.63.21↔ | Sonst Exzision von tiefen Venen der oberen Extremität |
| 38.07.11↔ | Inzision der V. cava inferior | 38.63.29↔ | Sonst Exzision von Venen der oberen Extremität, sonst |
| 38.07.12↔ | Inzision der V. iliaca | 38.63.99↔ | Sonst Exzision von Gefässen der oberen Extremität, sonst |
| 38.07.19↔ | Inzision von tiefen abdominalen Venen, sonstige | 38.64.00↔ | Sonstige Exzision der Aorta, n.n.bez. |
| 38.07.99↔ | Inzision von abdominalen Venen, sonstige | 38.64.10↔ | Sonstige Exzision der thorakalen Aorta |
| 38.15.00↔ | Endarterektomie der anderen thorakalen Gefässe, n.n.bez. | 38.64.20↔ | Sonstige Exzision der Aorta abdominalis |
| 38.15.10↔ | Endarterektomie der A. subclavia | 38.64.99↔ | Sonstige Exzision der Aorta, sonstige |
| 38.15.20↔ | Endarterektomie des Truncus brachiocephalicus | 38.65.00↔ | Sonstige Exzision von thorakalen Gefässen, n.n.bez. |
| 38.15.30↔ | Endarterektomie der A. pulmonalis | 38.65.10↔ | Sonstige Exzision von thorakalen Arterien |
| 38.15.40↔ | Endarterektomie der V. pulmonalis | 38.65.20↔ | Sonstige Exzision von thorakalen Venen, n.n.bez. |
| 38.15.99↔ | Endarterektomie der anderen thorakalen Gefässe, sonst | 38.65.21↔ | Sonstige Exzision der V. cava superior |
| 38.31↔ | Resektion von intrakraniellen Gefässen mit Anastomose | 38.65.22↔ | Sonstige Exzision von sonstigen tiefen thorakalen Venen |
| 38.34.00↔ | Resektion der Aorta mit Anastomose, n.n.bez. | 38.65.29↔ | Sonstige Exzision von thorakalen Venen, sonstige |
| 38.34.10↔ | Resektion d Aort ascendens und d Aortenbogens m Anast | 38.65.99↔ | Sonstige Exzision von thorakalen Gefässen, sonstige |
| 38.34.20↔ | Resektion der Aorta descendens mit Anastomose | 38.81↔ | Sonstr chirurgischer Verschluss von intrakraniellen Gefässen |
| 38.34.30↔ | Resektion der Aorta abdominalis mit Anastomose | 38.84.00↔ | Sonstiger chirurgischer Verschluss der Aorta, n.n.bez. |
| 38.34.99↔ | Resektion der Aorta mit Anastomose, sonstige | 38.84.10↔ | Sonstiger chirurgischer Verschluss der thorakalen Aorta |
| 38.35.00↔ | Resektion von thorakalen Gefässen mit Anastomose, n.n.bez. | 38.84.20↔ | Sonstr chirurgischer Verschluss der Aorta abdominalis |
| 38.35.10↔ | Resektion von thorakalen Arterien mit Anastomose, n.n.bez. | 38.84.99↔ | Sonstiger chirurgischer Verschluss der Aorta, sonstige |
| 38.35.11↔ | Resektion der A. subclavia mit Anastomose | 38.85.00↔ | So chir Verschluss von and thorakalen Gef, n.n.bez. |
| 38.35.12↔ | Resektion des Truncus brachiocephalicus mit Anastomose | 38.85.10↔ | So chir Verschluss von and thorakalen Aa, n.n.bez. |
| 38.35.13↔ | Resektion der A. pulmonalis mit Anastomose | 38.85.11↔ | Sonstiger chirurgischer Verschluss der A. subclavia |
| 38.35.19↔ | Resektion von thorakalen Arterien mit Anastomose, sonst | 38.85.12↔ | Sonstiger chirurgischer Verschluss der A. pulmonalis |
| 38.35.20↔ | Resektion von thorakalen Venen mit Anastomose, n.n.bez. | 38.85.13↔ | Sonstr chirurgischer Verschluss des Truncus brachiocephalicus |
| 38.35.21↔ | Resektion der V. pulmonalis mit Anastomose | 38.85.19↔ | So chir Verschluss von and thorakalen Aa, sonstige |
| 38.35.22↔ | Resektion der V. subclavia mit Anastomose | 38.85.20↔ | So chir Verschluss von thorakalen Venen, n.n.bez. |
| 38.35.23↔ | Resektion der V. cava superior mit Anastomose | 38.85.21↔ | Sonstiger chirurgischer Verschluss der V. cava superior |
| 38.35.28↔ | Res von thorakalen von sonstigen tiefen Venen m Anast | 38.85.22↔ | Sonstiger chirurgischer Verschluss der V. pulmonalis |
| 38.35.29↔ | Resektion von thorakalen Venen mit Anastomose, sonstige | 38.85.23↔ | Sonstiger chirurgischer Verschluss der V. subclavia |
| 38.35.99↔ | Resektion von thorakalen Gefässen mit Anastomose, sonst | 38.85.28↔ | So chir Verschluss von sonst tiefen thorakalen Venen |
| 38.36.00↔ | Resektion von abdominalen Arterien mit Anastomose, n.n.bez. | 38.85.29↔ | So chir Verschluss von thorakalen Venen, sonstige |
| 38.36.10↔ | Resektion von viszeralen Arterien mit Anastomose, n.n.bez. | 38.85.99↔ | So chir Verschluss von and thorakalen Gef, sonstige |
| 38.36.11↔ | Resektion des Truncus coeliacus mit Anastomose | 39.0x.00↔ | Shunt einer systemischen zur Pulmonalarterie, n.n.bez. |
| 38.36.12↔ | Resektion der A. gastrica mit Anastomose | 39.0x.10↔ | Anast zwischen A. subcl u A. pulmon (BlalockTausig) |
| 38.36.13↔ | Resektion der A. hepatica mit Anastomose | 39.0x.11↔ | Anast zw Aort u A. pulmon dextra (WaterstonCoolley) |
| 38.36.14↔ | Resektion der A. lienalis mit Anastomose | 39.0x.12↔ | Anst zw Art dscndns u A. plmn snstr (PttsSmth) |
| 38.36.15↔ | Resektion der A. renalis mit Anastomose | 39.0x.13↔ | Anast zwischen A. pulmon sinistra und A. pulmon dextra |
| 38.36.16↔ | Resektion der A. mesenterialis mit Anastomose | 39.0x.20↔ | Prothesenshunt zwischen A. pulmonalis und Aorta, zentral |



| | | | |
|-----------|---|-----------|--|
| 39.0x.21↔ | Prothesenshunt zwischen A. pulmonalis und Aorta, peripher | 39.56.21↔ | Plast Rekonstruktion von Aa d ob Extrem m GewPatch |
| 39.0x.23↔ | Pulmonalarterielleres Banding | 39.56.22↔ | Plst Rk d V. sbcl, V. axll u V. brchiocphlc m GwPtch |
| 39.0x.24↔ | Shunt e systemischen z Pulmonart, DamusKayStanselOp | 39.56.23↔ | Plast Reko v sonst tief Venen d ob Extrem m GewPatch |
| 39.0x.99↔ | Shunt einer systemischen zur Pulmonalarterie, sonstige | 39.56.29↔ | Plast Reko von Gef d ob Extrem m GewPatch, sonstige |
| 39.1↔ | Intra-abdominaler venöser Shunt | 39.56.30↔ | Plast Reko von thorakalen Gef m GewPatch, n.n.bez. |
| 39.21.00↔ | Anastomose von der V. cava zur A. pulmonalis, n.n.bez. | 39.56.31↔ | Plastische Rekonstruktion der thorak Aorta mit Gewebe-Patch |
| 39.21.10↔ | GlennOp an e funktionell/morphologisch univentr Herz | 39.56.32↔ | Plastische Rekonstruktion der V. pulmonalis mit Gewebe-Patch |
| 39.21.99↔ | Anastomose von der V. cava zur A. pulmonalis, sonstige | 39.56.33↔ | Plastische Rekonstruktion der V. cava sup mit Gewebe-Patch |
| 39.28↔ | Extrakraniell-intrakranieller Gefäss-Bypass | 39.56.39↔ | Plast Reko von thorakalen Gef m GewPatch, sonstige |
| 39.31.00↔ | Naht einer Arterie, n.n.bez. | 39.56.40↔ | Plastische Rekonstruktion abd Aa m GewPatch, n.n.bez. |
| 39.31.10↔ | Naht einer Arterie an Kopf und Hals, n.n.bez. | 39.56.41↔ | Plastische Rekonstruktion der abdom Aorta mit Gewebe-Patch |
| 39.31.11↔ | Naht einer intrakraniellen Arterie | 39.56.42↔ | Plast Rekonstruktion des Truncus coeliacus mit Gewebe-Patch |
| 39.31.19↔ | Naht einer Arterie an Kopf und Hals, sonstige | 39.56.43↔ | Plastische Rekonstruktion der A. gastrica mit Gewebe-Patch |
| 39.31.20↔ | Naht einer Arterie des Oberarms, n.n.bez. | 39.56.44↔ | Plastische Rekonstruktion der A. hepatica mit Gewebe-Patch |
| 39.31.21↔ | Naht der A. axillaris | 39.56.45↔ | Plastische Rekonstruktion der A. lienalis mit Gewebe-Patch |
| 39.31.22↔ | Naht der A. brachialis | 39.56.46↔ | Plastische Rekonstruktion der A. renalis mit Gewebe-Patch |
| 39.31.29↔ | Naht einer Arterie des Oberarms, sonstige | 39.56.47↔ | Plast Rekonstruktion der A. mesenterica mit Gewebe-Patch |
| 39.31.30↔ | Naht einer Arterie des Unterarms | 39.56.48↔ | Plastische Rekonstruktion der A. iliaca mit Gewebe-Patch |
| 39.31.40↔ | Naht einer Arterie der Hand | 39.56.49↔ | Plastische Rekonstruktion abd Aa m GewPatch, sonstige |
| 39.31.50↔ | Naht einer Arterie der unteren Extremität | 39.56.50↔ | Plast Rekonstruktion abd Venen m GewPatch, n.n.bez. |
| 39.31.60↔ | Naht der Aorta, n.n.bez. | 39.56.51↔ | Plast Rekonstruktion der V. cava inferior mit Gewebe-Patch |
| 39.31.61↔ | Naht der thorakalen Aorta | 39.56.52↔ | Plastische Rekonstruktion der V. iliaca mit Gewebe-Patch |
| 39.31.62↔ | Naht der abdominalen Aorta | 39.56.59↔ | Plast Rekonstruktion abd Venen m GewPatch, sonstige |
| 39.31.69↔ | Naht der Aorta, sonstige | 39.56.60↔ | Plast Reko von Gef d unt Extrem m GewPatch, n.n.bez. |
| 39.31.70↔ | Naht von sonstigen thorakalen Arterien, n.n.bez. | 39.56.61↔ | Plast Reko von Aa d unteren Extrem m GewPatch |
| 39.31.71↔ | Naht der A. pulmonalis | 39.56.62↔ | Plast Reko d V. fem und V.poplitea m GewPatch |
| 39.31.72↔ | Naht des Truncus brachiocephalicus | 39.56.63↔ | Plast Reko v sonst tief Venen d unt Extrem m GewPatch |
| 39.31.73↔ | Naht der A. subclavia | 39.56.64↔ | Plast Reko v oberfl Venen d Oberschenkels m GewPatch |
| 39.31.79↔ | Naht von thorakalen Arterien, sonstige | 39.56.69↔ | Plast Reko von Gef d unteren Extrem m GewPatch, so |
| 39.31.80↔ | Naht von abdominalen Arterien, n.n.bez. | 39.56.99↔ | Plast Rekonstruktion e Blgef m GewPatch, sonstige |
| 39.31.81↔ | Naht des Truncus coeliacus | 39.57.00↔ | Plast Reko m synthetischem Patch Graft, n.n.bez. |
| 39.31.82↔ | Naht der A. gastrica | 39.57.10↔ | Plst Rk v Gf an Kpf u H m synth Ptch Grft, n.n.bz. |
| 39.31.83↔ | Naht der A. hepatica | 39.57.11↔ | Plast Reko von intrakr Gef m synthetischem Patch Graft |
| 39.31.84↔ | Naht der A. lienalis | 39.57.12↔ | Plast Reko v extrk Aa an Kopf u Ha m synth Patch Graft |
| 39.31.85↔ | Naht der A. renalis | 39.57.13↔ | Plast Reko d V. jugularis m synthetischem Patch Graft |
| 39.31.86↔ | Naht der A. mesenterialis | 39.57.19↔ | Plast Reko v Gef an Kopf u Ha m synth Patch Graft, so |
| 39.31.87↔ | Naht der A. lumbalis | 39.57.20↔ | Plst Rk v Gf d ob Extrm m synth Ptch Grft, n.n.bz. |
| 39.31.88↔ | Naht der A. iliaca | 39.57.21↔ | Plast Reko von Aa d ob Extrem m synth Patch Graft |
| 39.31.89↔ | Naht von abdominalen Arterien, sonstige | 39.57.22↔ | Plst Rk d V. sbcl,V. axll u V. brchiocphlc m synth Ptch Grft |
| 39.31.99↔ | Naht einer Arterie, sonstige | 39.57.23↔ | Plst Rk v snst tief Vv d ob Extrm m synth Ptch Grft |
| 39.49.00↔ | Sonstige Revision nach vaskulärem Eingriff, n.n.bez. | 39.57.29↔ | Plast Reko von Gef d ob Extrem m synth Patch Graft, so |
| 39.49.10↔ | Revision einer Gefäßanastomose | 39.57.30↔ | Plast Reko von thor Gef m synth Patch Graft, n.n.bez. |
| 39.49.20↔ | Revision eines vaskulären Implantates | 39.57.31↔ | Plast Reko d thorakalen Aort m synth Patch Graft |
| 39.49.21↔ | Wechsel eines vaskulären Implantates | 39.57.32↔ | Plast Reko d V. pulmon m synthetischem Patch Graft |
| 39.49.22↔ | Entfernung eines vaskulären Implantates | 39.57.33↔ | Plast Reko d V. cava superior m synth Patch Graft |
| 39.49.30↔ | Ersatz eines kardialen Conduit | 39.57.39↔ | Plast Reko von thorakalen Gef m synth Patch Graft, so |
| 39.49.99↔ | Sonstige Revision nach vaskulärem Eingriff, sonstige | 39.57.40↔ | Plast Reko abd Aa m synth Patch Graft, n.n.bez. |
| 39.51.00↔ | Aneurysma-Clipping, n.n.bez. | 39.57.41↔ | Plast Reko d abd Aort m synthetischem Patch Graft |
| 39.51.11↔ | Aneurysma-Clipping intrakraniell | 39.57.42↔ | Plast Reko d Truncus coeliacus m synth Patch Graft |
| 39.51.99↔ | Aneurysma-Clipping, sonstige | 39.57.43↔ | Plast Reko d A. gastrica m synthetischem Patch Graft |
| 39.52.00↔ | Sonstige Korrektur eines Aneurysmas, n.n.bez. | 39.57.44↔ | Plast Reko d A. hepatica m synthetischem Patch Graft |
| 39.52.10↔ | So Korr e Aneur von Blutgefäßen an Kopf u Ha, n.n.bez. | 39.57.45↔ | Plast Reko d A. lienalis m synthetischem Patch Graft |
| 39.52.11↔ | Sonstige Korrektur e Aneur von intrakr Blutgefäßen | 39.57.46↔ | Plast Reko d A. renalis m synthetischem Patch Graft |
| 39.52.19↔ | So Korr e Aneur von Blutgefäßen an Kopf und Ha, so | 39.57.47↔ | Plast Reko d A. mesenterica m synth Patch Graft |
| 39.52.20↔ | Sonstige Korrektur eines Aneurysmas der Aorta, n.n.bez. | 39.57.48↔ | Plast Reko d A. iliaca m synthetischem Patch Graft |
| 39.52.21↔ | S offn Chr Krr Aneur d Art ascndns,d Artbnbgns u d thr Art | 39.57.49↔ | Plast Reko abd Aa m synthetischem Patch Graft, so |
| 39.52.22↔ | Sonstige offen Chir Korrektur eines Aneur der Aort abd | 39.57.50↔ | Plast Reko abd Venen m synth Patch Graft, n.n.bez. |
| 39.52.29↔ | Sonstige Korrektur eines Aneurysmas der Aorta, sonstige | 39.57.51↔ | Plast Reko d V. cava inferior m synth Patch Graft |
| 39.52.99↔ | Sonstige Korrektur eines Aneurysmas, sonstige | 39.57.52↔ | Plast Reko d V. iliaca m synthetischem Patch Graft |
| 39.53↔ | Verschluss einer arteriovenösen Fistel | 39.57.59↔ | Plast Reko abd Venen m synthetischem Patch Graft, so |
| 39.54.00↔ | Re-entry Operation, n.n.bez. | 39.57.60↔ | Plst Rk v Gf d unt Extrm m synth Ptch Grft, n.n.bz. |
| 39.54.10↔ | Re-entry Operation, thorakale Aorta | 39.57.61↔ | Plast Reko von Aa d unteren Extrem m synth Patch Graft |
| 39.54.20↔ | Re-entry Operation, Aorta abdominalis | 39.57.62↔ | Plast Reko d V. fem und V.poplitea m synth Patch Graft |
| 39.54.99↔ | Re-entry Operation, sonstige | 39.57.63↔ | Plst Rk v snst tief Vv d unt Extrm m synth Ptch Grft |
| 39.56.00↔ | Plast Rekonstruktion e Blgef m GewPatch, n.n.bez. | 39.57.64↔ | Plst Rk v obrfl Vv d Obsrchnkls m synth Ptch Grft |
| 39.56.10↔ | Plast Reko von Gef an Kopf u Ha m GewPatch, n.n.bez. | 39.57.69↔ | Plast Reko v Gef d unt Extrem m synth Patch Graft, so |
| 39.56.11↔ | Plastische Rekonstruktion von intrakr Gef m GewPatch | 39.57.99↔ | Plast Reko m synthetischem Patch Graft, sonstige |
| 39.56.12↔ | Plastische Rekonstruktion der V. jugularis mit Gewebe-Patch | 39.58↔ | Plast Rekonstruktion e Blgef m Patch Graft n.n.bez. |
| 39.56.19↔ | Plast Reko von Gef an Kopf und Ha m GewPatch, so | 39.59.00↔ | Sonst plastische Rekonstruktion eines Gefässes, n.n.bez. |
| 39.56.20↔ | Plast Reko von Gef d ob Extrem m GewPatch, n.n.bez. | 39.59.10↔ | Transposition von Arterien, n.n.bez. |



| | | | |
|-----------|--|-----------|---|
| 39.59.11↔ | Transposition der extrakraniellen A. vertebralis | 39.72.24↔ | SI Emb v extrkr Gf d Kpfs u d Hlss m adhäsivm Emblst |
| 39.59.12↔ | Transposition von sonstigen extrkr Aa an Kopf und Hals | 39.72.29↔ | Sel Emb von extrkr Gef d Kopfes und d Halses, sonstige |
| 39.59.13↔ | Transposition von Arterien der oberen Extremität | 39.72.30↔ | Perkutantransluminale Emb e Gefmi d Mikrok, n.n.bez. |
| 39.59.14↔ | Transposition von thorakalen Arterien | 39.72.31↔ | Perktranslum Emb e Gefmi d Mikrok Verw v ein Mikrkath |
| 39.59.15↔ | Transposition der A. gastrica, A. hepatica und A. lienalis | 39.72.32↔ | Perktranslum Emb e Gefmi d Mikrok Verw v 2 Mikrkath |
| 39.59.16↔ | Transposition der A. renalis | 39.72.33↔ | Perktranslum Emb e Gefmi d Mikrok Verw v 3 Mikrkath |
| 39.59.17↔ | Transposition der A. mesenterica | 39.72.34↔ | Perktranslum Emb e Gefmi d Mikrok Verw v 4 Mikrkath |
| 39.59.18↔ | Transposition sonstiger viszeraler Arterien | 39.72.35↔ | Perktranslum Emb e Gefmi d Mikrok Verw v funf Mikrkath |
| 39.59.19↔ | Transposition der A. iliaca | 39.72.39↔ | Perktranslum Emb e Gefmi d Mikrok Verw v merh Mikrkath |
| 39.59.20↔ | Transposition von sonstigen abdominalen Arterien | 39.72.99↔ | Endovask Plast Reko o Okkl von Gef a Kopf und Ha, so |
| 39.59.21↔ | Transposition von Arterien der unteren Extremität | 39.79.00↔ | So endovask Korr (von Aneur) an sonst Gef, n.n.bez. |
| 39.59.29↔ | Transposition von Arterien, sonstige | 39.79.10↔ | Endovask Implant e Grafts an sonstigen Gef, n.n.bez. |
| 39.59.30↔ | Sonstige Plast Reko von Gef an Kopf und Ha, n.n.bez. | 39.79.11↔ | Endovaskuläre Implantation eines Grafts an Viszeralgefäßen |
| 39.59.31↔ | Sonstige plastische Rekonstruktion e intrakr Gefässes | 39.79.12↔ | Endovaskuläre Implantation e Grafts an Gefäßen des Beckens |
| 39.59.32↔ | Sonstige Plast Rekonstruktion d extrkr A. vertebralis | 39.79.13↔ | Endovaskuläre Implantation e Grafts an abdominalen Gefäßen |
| 39.59.33↔ | So Plast Reko von extrkr Aa an Kopf und Ha, so | 39.79.19↔ | Endovask Implant e Grafts an sonstigen Gef, sonstige |
| 39.59.34↔ | Sonstige plastische Rekonstruktion der V. jugularis | 39.79.20↔ | CoilEmb oder Verschluss von sonstigen Gef, n.n.bez. |
| 39.59.39↔ | Sonstige Plast Reko von Gef an Kopf und Ha, sonstige | 39.79.21↔ | CoilEmb oder Verschluss von Gefäßen d oberen Extrem |
| 39.59.40↔ | Sonstige Plast Reko von Gef d ob Extrem, n.n.bez. | 39.79.22↔ | Coil-Embolisation oder -Verschluss der Aorta |
| 39.59.41↔ | Sonstige plastische Rekonstruktion von Aa d ob Extrem | 39.79.23↔ | Coil-Embolisation o -Verschluss des Ductus arteriosus apertus |
| 39.59.42↔ | S Plst Rk d V. sbcl, V. axll u V. brchiocphlc | 39.79.24↔ | Coil-Embolisation oder -Verschluss von thorakalen Gefäßen |
| 39.59.48↔ | So Plast Reko von sonstigen tiefen Venen d ob Extrem | 39.79.25↔ | Coil-Embolisation oder -Verschluss von viszeralen Gefäßen |
| 39.59.49↔ | Sonstige Plast Reko von Gef d ob Extrem, sonstige | 39.79.26↔ | Coil-Embolisation oder -Verschluss von abdominalen Gefäßen |
| 39.59.50↔ | Sonstige Plast Reko von thorakalen Gef, n.n.bez. | 39.79.27↔ | CoilEmb oder Verschluss von Gefäßen d unteren Extrem |
| 39.59.51↔ | Sonstige plastische Rekonstruktion der thorakalen Aorta | 39.79.28↔ | Coil-Embolisation oder -Verschluss von spinalen Gefäßen |
| 39.59.52↔ | Sonstige plastische Rekonstruktion der A. pulmonalis | 39.79.29↔ | CoilEmb oder Verschluss von sonstigen Gef, sonstige |
| 39.59.53↔ | Sonstige Plast Reko von thorakalen Aa, sonstige | 39.79.30↔ | Sel Emb m emb Flüssigk von sonstigen Gef, n.n.bez. |
| 39.59.54↔ | Sonstige plastische Rekonstruktion der V. pulmonalis | 39.79.31↔ | Selektive Emb mit emb Flüssigk von Gef d oberen Extrem |
| 39.59.55↔ | Sonstige plastische Rekonstruktion der V. cava superior | 39.79.32↔ | Selektive Emb mit embolisierenden Flüssigkeiten d Aort |
| 39.59.59↔ | Sonstige Plast Reko von thorakalen Gef, sonstige | 39.79.33↔ | Selektive Emb mit emb Flüssigk d Duct arteriosus apertus |
| 39.59.60↔ | Sonstige Plast Rekonstruktion von abd Aa, n.n.bez. | 39.79.34↔ | Selektive Emb mit emb Flüssigk von thorakalen Gefäßen |
| 39.59.61↔ | Sonst plastische Rekonstruktion der abdominalen Aorta | 39.79.35↔ | Selektive Emb mit emb Flüssigk von viszeralen Gefäßen |
| 39.59.62↔ | Sonst plastische Rekonstruktion des Truncus coeliacus | 39.79.36↔ | Selektive Emb mit emb Flüssigkeiten von abd Gefäßen |
| 39.59.63↔ | Sonstige plastische Rekonstruktion der A. gastrica | 39.79.37↔ | Selektive Emb m emb Flüssigk von Gef d unteren Extrem |
| 39.59.64↔ | Sonstige plastische Rekonstruktion A. hepatica | 39.79.38↔ | Selektive Emb mit emb Flüssigk von spinalen Gefäßen |
| 39.59.65↔ | Sonstige plastische Rekonstruktion der A. lienalis | 39.79.39↔ | Sel Emb m emb Flüssigk von sonstigen Gef, sonstige |
| 39.59.66↔ | Sonstige plastische Rekonstruktion der A. renalis | 39.79.40↔ | Sel Emb m ablösb Ballons von sonstigen Gef, n.n.bez. |
| 39.59.67↔ | Sonstige plastische Rekonstruktion der A. mesenterica | 39.79.41↔ | Selektive Emb m ablösb Ballons von Gef d oberen Extrem |
| 39.59.68↔ | Sonstige plastische Rekonstruktion der A. iliaca | 39.79.42↔ | Selektive Embolisation mit ablösbaren Ballons der Aorta |
| 39.59.69↔ | Sonstige Plast Rekonstruktion von abd Aa, sonstige | 39.79.43↔ | Selektive Emb m ablösb Ballons d Duct arteriosus apertus |
| 39.59.70↔ | Sonstige Plast Rekonstruktion von abd Venen, n.n.bez. | 39.79.44↔ | Selektive Emb mit ablösb Ballons von thorakalen Gef |
| 39.59.71↔ | Sonstige plastische Rekonstruktion der V. cava inferior | 39.79.45↔ | Selektive Emb mit ablösb Ballons von viszeralen Gef |
| 39.59.72↔ | Sonstige plastische Rekonstruktion der V. iliaca | 39.79.46↔ | Selektive Emb mit ablösb Ballons von abd Gefäßen |
| 39.59.79↔ | Sonstige Plast Rekonstruktion von abd Venen, sonstige | 39.79.47↔ | Selektive Emb mit ablösb Ballons von spinalen Gefäßen |
| 39.59.80↔ | Sonstige Plast Reko von Gef d unteren Extrem, n.n.bez. | 39.79.48↔ | Sel Emb m ablösb Ballons von Gef d unteren Extrem |
| 39.59.81↔ | Sonstige Plast Rekonstruktion von Aa d unteren Extrem | 39.79.49↔ | Sel Emb m ablösb Ballons von sonstigen Gef, sonstige |
| 39.59.82↔ | Sonstige plastische Rekonstruktion der V. femoralis | 39.79.50↔ | Selektive Emb mit Schirmen von sonstigen Gef, n.n.bez. |
| 39.59.83↔ | Sonstige plastische Rekonstruktion der V. poplitea | 39.79.51↔ | Selektive Emb mit Schirmen von Gefäßen d oberen Extrem |
| 39.59.88↔ | So Plast Reko von sonst tiefen Venen d unteren Extrem | 39.79.52↔ | Selektive Embolisation mit Schirmen der Aorta |
| 39.59.89↔ | Sonstige Plast Reko von Gef d unteren Extrem, sonstige | 39.79.53↔ | Selektive Emb mit Schirmen d Duct arteriosus apertus |
| 39.59.90↔ | Sonstige Plast Reko e Gefässes, Venenklappenplastik | 39.79.54↔ | Selektive Embolisation mit Schirmen von thorakalen Gefäßen |
| 39.59.99↔ | Sonst plastische Rekonstruktion eines Gefässes, sonst | 39.79.55↔ | Selektive Embolisation mit Schirmen von viszeralen Gefäßen |
| 39.61.00↔ | Extrakorporelle Zirkulation (ECC), n.n.bez. | 39.79.56↔ | Selektive Embolisation mit Schirmen von abdominalen Gefäßen |
| 39.61.10↔ | Extrkrp Zklt (ECC) unt Nrmthrmie (mhr als 35° C) | 39.79.57↔ | Selektive Emb mit Schirmen von Gef d unteren Extrem |
| 39.61.11↔ | Extrkrp Zklt (ECC) unt mldr Hypthrm (32 35° C) | 39.79.58↔ | Selektive Embolisation mit Schirmen von spinalen Gefäßen |
| 39.61.12↔ | Extrkrp Zklt (ECC) unt mdrtr Hypthrm (26 bs unt 32° C) | 39.79.59↔ | Selektive Emb mit Schirmen von sonstigen Gef, sonstige |
| 39.61.13↔ | Extrkrp Zklt (ECC) unt tiefr Hypthrm (20 bs unt 26° C) | 39.79.60↔ | Selektive Emb m Partikeln von sonstigen Gef, n.n.bez. |
| 39.61.14↔ | Extrkrp Zklt (ECC) unt prfndr Hypthrm (nt 20° C) | 39.79.61↔ | Selektive Emb mit Partikeln von Gef d oberen Extrem |
| 39.61.99↔ | Extrakorporelle Zirkulation (ECC), sonstige | 39.79.62↔ | Selektive Embolisation mit Partikeln der Aorta |
| 39.66↔ | Perkutaner kardiopulmonaler Bypass | 39.79.63↔ | Selektive Emb mit Partikeln d Duct arteriosus apertus |
| 39.72.00↔ | Endovask Plast Reko o Okkl v Gef a Kopf u Ha, n.n.bez. | 39.79.64↔ | Selektive Embolisation mit Partikeln von thorakalen Gefäßen |
| 39.72.10↔ | Selektive Embolisation von intrakraniellen Gefäßen, n.n.bez. | 39.79.65↔ | Selektive Embolisation mit Partikeln von viszeralen Gefäßen |
| 39.72.11↔ | Selektive Emb von intrakr Gef m Partikeln oder Metsp | 39.79.66↔ | Selektive Embolisation mit Partikeln von abdominalen Gefäßen |
| 39.72.12↔ | SI Emb v intrkr Gf m emb Flüssigk, ablösb Bllns o Schrmn | 39.79.67↔ | Selektive Emb mit Partikeln von Gef d unteren Extrem |
| 39.72.13↔ | Sel Emb von intrakr Gef d Stents als FlowDiverter | 39.79.68↔ | Selektive Embolisation mit Partikeln von spinalen Gefäßen |
| 39.72.14↔ | Selektive Emb von intrakr Gef mit adhäsivem Embolisat | 39.79.69↔ | Selektive Emb m Partikeln von sonstigen Gef, sonstige |
| 39.72.19↔ | Selektive Embolisation von intrakraniellen Gefäßen, sonst | 39.79.70↔ | Kthtrrch Vrschl v A mtt Lsr, snst Gef, n.n.bz. |
| 39.72.20↔ | Sel Emb von extrkr Gef d Kopfes und d Halses, n.n.bez. | 39.79.71↔ | Kathetertech Verschluss mitt Laser, an Aa d ob Extrem |
| 39.72.21↔ | Sel Emb v extrkr Gef d Kopfes u d Halses m Part o Metsp | 39.79.72↔ | Kathetertechnischer Verschluss mittels Laser, an der Aorta |
| 39.72.22↔ | SI Emb v extrkr Gf d Kpfs u d Hlss m emb Flüs, abl Bllns o Sch | 39.79.74↔ | Kathetertech Verschluss mitt Laser, an thorakalen Gef |



| | | | |
|-----------|---|-----------|---|
| 39.79.75↔ | Kathetertech Verschl mitt Laser, an Gef d unt Extrem | 42.51.00↔ | Intrathorakale Ösophagoösophagostomie, n.n.bez. |
| 39.79.76↔ | Kathetertech Verschluss mitt Laser, an viszeralen Gef | 42.51.10↔ | Intrthr Ösophst,Rk d Ösophpas b Atisie u Vers kng ösoph Fstl |
| 39.79.77↔ | Kathetertech Verschluss mittels Laser, an abd Gef | 42.51.99↔ | Intrathorakale Ösophagoösophagostomie, sonstige |
| 39.79.79↔ | Kathetertech Verschluss v Aa mitt Laser, sonst Gef, so | 42.52↔ | Intrathorakale Ösophagogastronomie |
| 39.79.80↔ | Kthtrich Vrschl v Aa mitt Rdiofq snst Gef, n.n.bz. | 42.53↔ | Intrathor Ösophagus Anastomose mit Intpos von Dünnd |
| 39.79.81↔ | Kathetertech Verschluss mitt Radiofq an Aa d ob Extrem | 42.54↔ | Sonstige intrathorakale Ösophagoenterostomie |
| 39.79.82↔ | Kathetertech Verschluss mitt Radiofrequenz an d Aort | 42.55↔ | Intrathor Ösophagus Anastomose mit Intpos von Dickd |
| 39.79.84↔ | Kathetertech Verschluss mitt Radiofq an thorakalen Gef | 42.56↔ | Sonstige intrathorakale Ösophagokolostomie |
| 39.79.85↔ | Kathetertech Verschl mitt Radiofq an Gef d unt Extrem | 42.58↔ | Intrathorakale Ösophagus Anastomose mit anderer Interposition |
| 39.79.86↔ | Kathetertech Verschluss mitt Radiofq an viszeralen Gef | 42.59↔ | Sonstige intrathorakale Ösophagus Anastomose |
| 39.79.87↔ | Kathetertech Verschluss mitt Radiofrequenz an abd Gef | 42.61↔ | Prästernale Ösophagoösophagostomie |
| 39.79.89↔ | Kathetertech Verschluss mitt Radiofq an sonst Gef, so | 42.62↔ | Prästernale Ösophagogastronomie |
| 39.79.99↔ | So endovask Korr (von Aneur) an sonstigen Gef, so | 42.63↔ | Prästernale Ösophagus Anastomose m Interposit von Dünndarm |
| 40.22.00↔ | Exzision eines mamma-internalen Lymphknotens, n.n.bez. | 42.64↔ | Sonstige prästernale Ösophagoenterostomie |
| 40.22.10↔ | Exzision e mamma-internalen Lymphknotens, thorakoskop | 42.65↔ | Prästernale Ösophagus Anastomose m Interposit von Dickdarm |
| 40.22.20↔ | Exzision e mamma-internalen Lymphknotens, offen chirurgisch | 42.66↔ | Sonstige prästernale Ösophagokolostomie |
| 40.22.99↔ | Exzision eines mamma-internalen Lymphknotens, sonstige | 42.68↔ | Sonst prästernale Ösophagus Anastomose mit Interposition |
| 40.51.00↔ | Radikale Exzision von axillären Lymphknoten, n.n.bez. | 42.69↔ | Sonstige prästernale Ösophagus Anastomose |
| 40.51.10↔ | Radikale Exz von axillären Lk als selbständiger Eingr | 42.7x.00↔ | Ösophagomyotomie, n.n.bez. |
| 40.51.11↔ | Radikale Exz von axillären Lk i Rahmen e and Eingr | 42.7x.11↔ | Ösophagomyotomie, offen chirurgisch |
| 40.51.99↔ | Radikale Exzision von axillären Lymphknoten, sonstige | 42.7x.12↔ | Ösophagomyotomie, laparoskopisch |
| 40.52.00↔ | Radikale Exzision von periaortalen Lymphknoten, n.n.bez. | 42.7x.21↔ | Ösophagomyotomie, pharyngozerikal, offen chirurgisch |
| 40.52.10↔ | Rd Exz v rtrprtn(praort,prk)u plvnn Lk als slbst Engr | 42.7x.22↔ | Ösophagomyotomie, pharyngozerikal, laparoskopisch |
| 40.52.11↔ | Rd Exz v rtrprtn(praort,prk)u plvnn Lk i Rhmn e and Engr | 42.7x.31↔ | Ösophago-Gastromyotomie, offen chirurgisch |
| 40.52.99↔ | Radikale Exzision von periaortalen Lymphknoten, sonst | 42.7x.32↔ | Ösophago-Gastromyotomie, laparoskopisch |
| 40.53.00↔ | Radikale Exzision von iliakalen Lymphknoten, n.n.bez. | 42.7x.99↔ | Ösophagomyotomie, sonstige |
| 40.53.10↔ | Radikale Exz von iliakalen Lk als selbständiger Eingr | 42.81.20↔ | Enstz u Wchs v e N slbxp Prth(prm Tb) i d Ösphgs,offn chr |
| 40.53.11↔ | Radikale Exz von iliakalen Lk i Rahmen e and Eingr | 42.81.21↔ | Enstz u Wchs v2N slbxp Prth(prm Tb) i d Ösphgs,offn chr |
| 40.53.99↔ | Radikale Exzision von iliakalen Lymphknoten, sonstige | 42.81.22↔ | Enstz u Wchs v >2N slbxp Prth(prm Tb) i d Ösphgs,offn chr |
| 40.54.00↔ | Radikale Exzision der Leistenengegend, n.n.bez. | 42.81.30↔ | Etz u Wh v e N slbxp Prt (prm Tb) i d Öspgs, Lsk |
| 40.54.10↔ | Radikale Exzision der Leistenengegend als selbst Eingriff | 42.81.31↔ | Etz u Wh v 2 N slbxp Prt (prm Tb) i d Öspgs, Lsk |
| 40.54.11↔ | Radikale Exz d Leistenengegend im Rahmen e and Eingr | 42.81.32↔ | Etz u Wh v >2 N slbxp Prt (prm Tb) i d Öspgs, Lsk |
| 40.54.99↔ | Radikale Exzision der Leistenengegend, sonstige | 42.81.42↔ | Etz u Wh v >2 slbxp Prt (prm Tb) i d Öspgs, edk |
| 40.59.00↔ | Radikale Exzision anderer Lymphknoten, n.n.bez. | 42.81.50↔ | Enstz u Wchs e slbxp Prth (prm Tb) i d Ösphgs, offn chr |
| 40.59.10↔ | Radikale Exz and Lk als selbständiger Eingr, n.n.bez. | 42.81.51↔ | Etz u Wh v 2 slbxp Prt (prm Tb) i d Öspgs, off chr |
| 40.59.11↔ | Radikale Exz mediastinaler Lk als selbständiger Eingr | 42.81.52↔ | Etz u Wh v >2 slbxp Prt (prm Tb) i d Öspgs, off chr |
| 40.59.12↔ | Rad Exz peribronchialer Lk als selbständiger Eingr | 42.81.60↔ | Enstz u Wchs e slbxp Prth (prm Tb) i d Ösphgs, lprsk |
| 40.59.19↔ | Radikale Exz and Lk als selbständiger Eingr, sonstige | 42.81.61↔ | Enstz u Wchs v 2 slbxp Prth (prm Tb) i d Ösphgs, lprsk |
| 40.59.20↔ | Radikale Exz and Lk i Rahmen e and Eingr, n.n.bez. | 42.81.62↔ | Etz u Wh v >2 slbxp Prt (prm Tb) i d Öspgs, Lsk |
| 40.59.21↔ | Radikale Exz mediastinaler Lk i Rahmen e and Eingr | 42.82↔ | Naht einer Ösophagus-Verletzung |
| 40.59.22↔ | Radikale Exz peribronchialer Lk i Rahmen e and Eingr | 42.83↔ | Verschluss einer Ösophagostomie |
| 40.59.29↔ | Radikale Exz and Lk i Rahmen e and Eingr, sonstige | 42.85↔ | Plastische Rekonstruktion an einer Ösophagusstenose |
| 40.59.99↔ | Radikale Exzision anderer Lymphknoten, sonstige | 42.87↔ | Sonstiges Transplantat am Ösophagus |
| 40.62↔ | Fistulierung des Ductus thoracicus | 42.88.00↔ | Entfernung von Prothesen aus dem Ösophagus, n.n.bez. |
| 40.63↔ | Verschluss einer Fistel des Ductus thoracicus | 42.88.11↔ | Entf von Prothesen aus dem Ösophagus, offen chirurg |
| 40.64↔ | Ligatur des Ductus thoracicus | 42.88.12↔ | Entf von Prothesen aus dem Ösophagus, laparoskopisch |
| 40.69↔ | Sonstige Operationen am Ductus thoracicus | 42.88.99↔ | Entfernung von Prothesen aus dem Ösophagus, sonstige |
| 42.01↔ | Inzision einer Ösophagealmembran | 42.89↔ | Sonstige Rekonstruktion am Ösophagus |
| 42.09.00↔ | Andere Inzision am Ösophagus, n.n.bez. | 42.91↔ | Ligatur von Ösophagusvarizen |
| 42.09.11↔ | Andere Inzision am Ösophagus, offen chirurgisch | 42.99.00↔ | Sonstige Operation am Ösophagus, n.n.bez. |
| 42.09.12↔ | Andere Inzision am Ösophagus, laparoskopisch | 42.99.10↔ | Sonst Op am Ösophagus, Speroperation am Ösophagus |
| 42.09.99↔ | Andere Inzision am Ösophagus, sonstige | 42.99.99↔ | Sonstige Operation am Ösophagus, sonstige |
| 42.10↔ | Ösophagostomie, n.n.bez. | 43.0↔ | Gastroomie |
| 42.11↔ | Zervikale Ösophagostomie | 43.42↔ | Lokale Exzision von anderer Läsion oder Gewebe am Magen |
| 42.12↔ | Exteriorisation einer ösophagealen Tasche | 43.49↔ | Sonstige Destruktion von Läsion oder Gewebe am Magen |
| 42.19↔ | Sonstige Fistulisierung des Ösophagus nach aussen | 43.5↔ | Partielle Gastrektomie mit Anastomose zum Ösophagus |
| 42.31↔ | Lokale Exzision eines Ösophagus-Divertikels | 43.6x.00↔ | Partielle Gastrektomie m Anastom zum Duodenum, n.n.bez. |
| 42.32↔ | Lokale Exzision von and Läsion oder Gewebe aus Ösophagus | 43.6x.10↔ | Pylorusresektion mit Anastomose zum Duodenum |
| 42.39↔ | Sonst Destruktion von Läsion oder Gewebe aus Ösophagus | 43.6x.20↔ | Billroth I |
| 42.40↔ | Ösophagektomie, n.n.bez. | 43.6x.99↔ | Partielle Gastrektomie m Anastom zum Duodenum, sonst |
| 42.41.00↔ | Partielle Ösophagektomie, n.n.bez. | 43.7x.00↔ | Partielle Gastrektomie mit Anastomose zum Jejunum, n.n.bez. |
| 42.41.10↔ | Partielle Ösophagekt oh Wiederherstellung der Kontinuität | 43.7x.10↔ | Partielle Gastrekt (2/3Resektion) mit Anast zum Jejun |
| 42.41.20↔ | Partielle Ösophagekt mit Wiederherstellung der Kontinuität | 43.7x.20↔ | Partielle Gastrekt (4/5Resektion) mit Anast zum Jejun |
| 42.41.99↔ | Partielle Ösophagektomie, sonstige | 43.7x.99↔ | Partielle Gastrektomie mit Anastomose zum Jejunum, sonst |
| 42.42.00↔ | Totale Ösophagektomie, n.n.bez. | 43.81↔ | Partielle Gastrektomie mit Dünndarmtransposition |
| 42.42.10↔ | Totale Ösophagektomie, oh Wiederherst der Kontinuität | 43.89.00↔ | Sonstige partielle Gastrektomie, n.n.bez. |
| 42.42.20↔ | Tot Ösophagektomie, m Wiedhst d Kont, transmediastinal | 43.89.10↔ | Segmentresektion des Magens |
| 42.42.21↔ | Tot Ösophagektomie, m Wiedhst d Kont, thorakoabdominal | 43.89.20↔ | Bipank Diversion des Magens nach Scopinaro, offen chir |
| 42.42.29↔ | Tot Ösophagektomie, m Wiedhst d Kont, so Zugang | 43.89.21↔ | Bipank Divers d Magens nach Scopinaro, laparoskopisch |
| 42.42.99↔ | Totale Ösophagektomie, sonstige | 43.89.30↔ | Bipank Divers d Magens mit DuodenalSwitch, offen chir |



| | | | |
|-----------|--|-----------|---|
| 43.89.31↔ | Bipank Divers d Magens mit DuodSwitch, laparoskopisch | 44.99.71↔ | Entfernen einer Prothese aus dem Magen, offen chir |
| 43.89.40↔ | Sleeve resection, offen chirurgisch | 44.99.72↔ | Entfernen einer Prothese aus dem Magen, laparoskopisch |
| 43.89.41↔ | Sleeve resection, laparoskopisch | 44.99.80↔ | Implant und Wechsel e Magenschrittm (inkl. Sonden) |
| 43.89.50↔ | DuodSwitch na Sleeve res (Zweiteingriff), offen chir | 44.99.81↔ | Revision (ohne Wechsel) e Magenschrittm (inkl. Sonden) |
| 43.89.51↔ | DuodSwitch na Sleeve res (Zweiteingriff), laparask | 44.99.82↔ | Entf d Aggregats e Magenschrittmachers (inkl. Sonden) |
| 43.89.90↔ | Sonstige atypische partielle Gastrektomie | 44.99.91↔ | Sonstige Operationen am Pylorus |
| 43.89.99↔ | Sonstige partielle Gastrektomie, sonstige | 44.99.99↔ | Sonstige Magenoperationen, sonstige |
| 43.91↔ | Totale Gastrektomie mit intestinaler Interposition | 45.50↔ | Isolation eines Darmsegments, n.n.bez. |
| 43.99↔ | Sonstige totale Gastrektomie | 45.51↔ | Isolation eines Dünndarmsegments |
| 44.00↔ | Vagotomie, n.n.bez. | 45.52↔ | Isolation eines Dickdarmsegments |
| 44.01↔ | Trunkuläre Vagotomie | 45.61↔ | Multiple Segmentresektion am Dünndarm |
| 44.02↔ | Superselektive Vagotomie | 45.62↔ | Sonstige Teilresektion am Dünndarm |
| 44.03↔ | Sonstige selektive Vagotomie | 45.63.00↔ | Totalexstirpation des Dünndarms, n.n.bez. |
| 44.21↔ | Dilatation des Pylorus durch Inzision | 45.63.99↔ | Totalexstirpation des Dünndarms, sonstige |
| 44.29↔ | Sonstige Pyloroplastik | 45.71↔ | Multiple Segmentresektion am Dickdarm |
| 44.31↔ | Hoher Magen-Bypass | 45.73↔ | Hemikolektomie rechts |
| 44.38↔ | Laparoskopische Gastroenterostomie | 45.74↔ | Resektion des Colon transversum |
| 44.39↔ | Sonstige Gastroenterostomie | 45.75↔ | Hemikolektomie links |
| 44.40↔ | Übernähung eines peptischen Ulkus, n.n.bez. | 45.76↔ | Sigmoidektomie |
| 44.41↔ | Übernähung eines Ulcus ventriculi | 45.79.00↔ | Sonstige Teilresektion am Dickdarm, n.n.bez. |
| 44.42↔ | Übernähung eines Ulcus duodeni | 45.79.10↔ | Segmentresektion am Dickdarm |
| 44.49.00↔ | Sonstige Blutstillung in Magen oder Duodenum, n.n.bez. | 45.79.11↔ | Resektion multipler Dickdarmsegmente |
| 44.49.10↔ | Sklerosierung von Fundusvarizen, offen chirurgisch | 45.79.12↔ | Subtotale Kolektomie |
| 44.49.11↔ | Sklerosierung von Fundusvarizen, laparoskopisch | 45.79.20↔ | Erweiterte Sigmaresektion |
| 44.49.20↔ | Ligatur von Fundusvarizen, offen chirurgisch | 45.79.21↔ | Erweiterte Hemikolektomie rechts und links |
| 44.49.21↔ | Ligatur von Fundusvarizen, laparoskopisch | 45.79.22↔ | Erweiterte subtotale Kolonresektion |
| 44.49.30↔ | Sperroperation am Fundus | 45.79.29↔ | Sonstige erweiterte Teilresektion am Dickdarm |
| 44.49.99↔ | Sonstige Blutstillung in Magen oder Duodenum, sonstige | 45.79.99↔ | Sonstige Teilresektion am Dickdarm, sonstige |
| 44.5x.00↔ | Revision einer Magenanastomose, n.n.bez. | 45.8x.00↔ | Totale intraabdominelle Kolektomie, n.n.bez. |
| 44.5x.10↔ | Revision e Magenanst nach Billroth I und II Operation | 45.8x.20↔ | Totale intraabd Kolektomie, Erw totale Kolektomie |
| 44.5x.20↔ | Rev e Magenanst na RouxYOp o m intestinaler Intpos | 45.8x.30↔ | Totale intraabd Kolekt, Erw totale Proktokolektomie |
| 44.5x.99↔ | Revision einer Magenanastomose, sonstige | 45.8x.99↔ | Totale intraabdominelle Kolektomie, sonstige |
| 44.61↔ | Naht einer Magenverletzung | 45.90↔ | Intestinale Anastomose, n.n.bez. |
| 44.63.00↔ | Verschluss einer anderen Magenfistel, n.n.bez. | 45.91↔ | Dünndarm-Dünndarm-Anastomose |
| 44.63.11↔ | Verschluss einer anderen Magenfistel, offen chirurgisch | 45.92↔ | Anastomose des Dünndarms zum Rektumstumpf |
| 44.63.12↔ | Verschluss einer anderen Magenfistel, laparoskopisch | 45.93↔ | Sonstige Dünndarm-Dickdarm-Anastomose |
| 44.63.99↔ | Verschluss einer anderen Magenfistel, sonstige | 45.94↔ | Dickdarm-Dickdarm-Anastomose |
| 44.64↔ | Gastropexie | 45.95↔ | Anastomose zum Anus |
| 44.65.00↔ | Ösophagogastroplastik, n.n.bez. | 46.13↔ | Permanente Kolostomie |
| 44.65.10↔ | Ösophagogastroplastik, Kardioplastik, offen chirurgisch | 46.23↔ | Sonstige permanente Ileostomie |
| 44.65.20↔ | Ösophagogastroplastik, (Hemi-)Fundoplikatio, offen chir | 46.33↔ | Anlage eines Duodenostomie |
| 44.65.30↔ | Ösphggstrplstik, Vrt Gstrpl n Msn, ofn chr | 46.34↔ | Offen chirurgische Anlage einer Jejunostomie |
| 44.65.99↔ | Ösophagogastroplastik, sonstige | 46.39.00↔ | Sonstige Enterostomie, n.n.bez. |
| 44.66↔ | So Massnahm zur Reko d ösophagogastrischen Spinktfunkt | 46.39.10↔ | Sonst Enterostomie, Anlage einer Bishop-Koop-Anastomose |
| 44.67.00↔ | Lprsk Mssnhm z Rk d ösphggstrschn Spnkftnt, n.n.bz. | 46.39.99↔ | Sonstige Enterostomie, sonstige |
| 44.67.10↔ | Lsk Msn z Rk d ösphggstrschn Spnkftnt, Krdplstik, Lsk | 46.99.10↔ | Dekompression des Darmes |
| 44.67.20↔ | Lsk Msn z Rk d ösphggstr Spnkftnt, (Hm)Fndplktio, Lsk | 46.99.51↔ | Einl o Wechsel e Ni selbexp Proth a Darm, offen chir |
| 44.67.99↔ | Lprsk Mssnhm z Rk d ösphggstrschn Spnkftnt, so | 46.99.52↔ | Einl o Wechsel e Ni selbexp Proth a Darm, laparask |
| 44.68.00↔ | Laparoskopische Gastroplastik, n.n.bez. | 46.99.61↔ | Einl o Wechsel e selbexp Proth a Darm, offen chir |
| 44.68.10↔ | Laparask Gastropl, Vert Gastropl na Mason, (laparask) | 46.99.62↔ | Einl o Wechsel e selbexp Proth a Darm, laparask |
| 44.68.99↔ | Laparoskopische Gastroplastik, sonstige | 46.99.71↔ | Entfernen einer Prothese, offen chirurgisch |
| 44.69↔ | Sonstige Rekonstruktion am Magen | 46.99.72↔ | Entfernen einer Prothese, laparoskopisch |
| 44.91↔ | Offene Ligatur von Magenvarizen | 46.99.80↔ | Durchtrennung der Laddschen Bänder |
| 44.92↔ | Intraoperative Manipulation am Magen | 46.99.91↔ | Sonstige Operationen am Darm, offen chirurgisch |
| 44.93↔ | Einsetzen eines Magenballons | 46.99.92↔ | Sonstige Operationen am Darm, laparoskopisch |
| 44.94↔ | Entfernen eines Magenballons | 48.1↔ | Proktostomie |
| 44.95↔ | Laparoskopische restriktive Magenoperation | 48.41↔ | Submuköse Rektumresektion nach Soave |
| 44.96↔ | Laparoskopische Revision von restriktiven Magenoperationen | 48.49↔ | Sonstige Rektumresektion mit Durchzugsverfahren |
| 44.97↔ | Laparosk Entf von Vorrichtung(en) e Magenrestriktion | 48.5x.00↔ | Abdominoperineale Rektumresektion, n.n.bez. |
| 44.98↔ | (Laparosk) Anp von adjustbar Magrestrvorr | 48.5x.10↔ | Abdper, abdsakr und (sakro) perineale Rektumresektion |
| 44.99.11↔ | Bougierung am Magen, offen chirurgisch | 48.5x.11↔ | Erweiterte Abdper und abdominosakrale Rektumresektion |
| 44.99.12↔ | Bougierung am Magen, laparoskopisch | 48.5x.99↔ | Abdominoperineale Rektumresektion, sonstige |
| 44.99.21↔ | Endo-Loop und Clippen am Magen, offen chirurgisch | 48.61↔ | Transsakrale Rektosigmoidektomie |
| 44.99.22↔ | Endo-Loop und Clippen am Magen, laparoskopisch | 48.62↔ | Anteriore Rektumresektion mit gleichzeitiger Kolostomie |
| 44.99.31↔ | Injektion am Magen, offen chirurgisch | 48.63.00↔ | Sonstige anteriore Rektumresektion, n.n.bez. |
| 44.99.32↔ | Injektion am Magen, laparoskopisch | 48.63.10↔ | Sonstige Ant Rektumresektion, Erw Ant Resektion |
| 44.99.51↔ | Einl o Wechsel e Ni selbexp Proth a Mag, offen chir | 48.63.99↔ | Sonstige anteriore Rektumresektion, sonstige |
| 44.99.52↔ | Einl o Wechsel e Ni selbexp Proth a Mag, laparask | 48.64.00↔ | Posteriore Rektumresektion, n.n.bez. |
| 44.99.61↔ | Einl o Wechsel e selbexp Proth a Mag, offen chir | 48.64.10↔ | Pst Rktrs, Pst Rktrs m Entrstm u Blindvrchluss |
| 44.99.62↔ | Einl o Wechsel e selbexp Proth a Mag, laparask | 48.64.99↔ | Posteriore Rektumresektion, sonstige |

| | | | |
|-----------|---|-----------|--|
| 48.65↔ | Rektumresektion nach Duhamel | 51.99.52↔ | So Op an d Gllwg, Enl o Wh v 3 slbpx Stn Prt, lapsk |
| 48.69.00↔ | Sonstige Rektumresektion, n.n.bez. | 51.99.53↔ | So Op an d Gllwg, Enl o Wh v 4 slbpx Stn Prt, lapsk |
| 48.69.10↔ | Sonstige Rektres m Enterostoma und Blindverschluss | 51.99.54↔ | So Op an d Gllwg, Enl o Wh v 5 slbpx Stn Prt, lapsk |
| 48.69.11↔ | Sonstige Rektumresektion ohne Sphinktererhaltung | 51.99.55↔ | So Op an d Gllwg, Enl o Wh v 6 o mr slbpx Stn Prt, lapsk |
| 48.69.99↔ | Sonstige Rektumresektion, sonstige | 52.01.12↔ | Transgastrale Drainage einer Pankreaszyste, offen chir |
| 48.74↔ | Rektorektostomie | 52.01.13↔ | Transgastrale Drainage einer Pankreaszyste, laparoskop |
| 49.74↔ | M. gracilis-Transposition bei Analinkontinenz | 52.01.22↔ | Transduodenale Drainage einer Pankreaszyste, offen chir |
| 50.0↔ | Hepatotomie | 52.01.23↔ | Transduodenale Drainage einer Pankreaszyste, laparoskop |
| 50.21↔ | Marsupialisation einer Leberläsion | 52.09.00↔ | Sonstige Pankreatotomie, n.n.bez. |
| 50.22.00↔ | Partielle Hepatektomie, n.n.bez. | 52.09.10↔ | Sonstige Pankreatotomie, Inzision des Pankreas |
| 50.22.10↔ | Prt Hptkt, Prk Prt Hptkt (Lk Exz, Endzstnrskti, Keilrs) | 52.09.11↔ | Sonst Pankreatotomie, Inzision des Ductus pancreaticus |
| 50.22.20↔ | Partielle Hepatektomie, Endozystenresektion, offen chir | 52.09.99↔ | Sonstige Pankreatotomie, sonstige |
| 50.22.21↔ | Partielle Hepatektomie, Endozystenresektion, laparoskopisch | 52.22.00↔ | Sonst Exs o Des v Läs n o Gewb a Pank u Dc panc,n.n.bez. |
| 50.22.30↔ | Partielle Hepatektomie, Keilresektion, offen chirurgisch | 52.22.99↔ | Sonst Exs o Des v Läs n o Gewb a Pank u Duc pancr, sonst |
| 50.22.31↔ | Partielle Hepatektomie, Keilresektion, laparoskopisch | 52.3↔ | Marsupialisation einer Pankreaszyste |
| 50.22.40↔ | Partielle Hepatektomie, Resektion eines Lebersegments | 52.4↔ | Interne Drainage einer Pankreaszyste |
| 50.22.41↔ | Part Hepatekt, Res mehr Ni zusammenhängender Leberseg | 52.51.00↔ | Proximale Pankreatektomie, n.n.bez. |
| 50.22.42↔ | Part Hepatekt, Part Hepatekt zur Transplantation | 52.51.10↔ | Proximale Pankreatektomie, pyloruserhaltend |
| 50.22.99↔ | Partielle Hepatektomie, sonstige | 52.51.20↔ | Proximale Pankreatektomie, duodenumhaltend |
| 50.23↔ | Offene Exzision von Läsion oder Gewebe an der Leber | 52.51.99↔ | Proximale Pankreatektomie, sonstige |
| 50.25↔ | Laparoskop Exzision von Läsion oder Gewebe an der Leber | 52.52↔ | Kaudale Pankreatektomie |
| 50.26↔ | Sonstige und Ni näh bez Exz von Läs oder Gew an d Leb | 52.53↔ | Radikale subtotale Pankreatektomie |
| 50.29.00↔ | Sonstige Destruktion einer Läsion der Leber, n.n.bez. | 52.59↔ | Sonstige partielle Pankreatektomie |
| 50.29.10↔ | Perkutane Destruktion einer Läsion der Leber, n.n.bez. | 52.6x.00↔ | Totale Pankreatektomie, n.n.bez. |
| 50.29.11↔ | Prkt Destrukt e Läsion dr Leber durch Alkhinjekt | 52.6x.99↔ | Totale Pankreatektomie, sonstige |
| 50.29.12↔ | Prkt Destrukt e Läsion dr Leber durch Thermthp | 52.7↔ | Radikale Pankreatikoduodenektomie |
| 50.29.13↔ | Prkt Destrukt e Läsion dr Leber durch Kyrothp | 52.92↔ | Sondierung des Ductus pancreaticus |
| 50.29.14↔ | Prkt Destrukt e Läsion dr Leber durch Laser | 52.95.00↔ | Sonstige Operation am Pankreas, n.n.bez. |
| 50.29.19↔ | Perkutane Destruktion einer Läsion der Leber, sonstige | 52.95.10↔ | Extrakt von Stein(en) aus d Duct pancr, offen chir |
| 50.29.99↔ | Sonstige Destruktion einer Läsion der Leber, sonstige | 52.95.11↔ | Extrakt von Stein(en) aus d Duct pancr, laparask |
| 50.3x.00↔ | Lobektomie der Leber, n.n.bez. | 52.95.20↔ | Dilatation des Ductus pancreaticus, laparoskopisch |
| 50.3x.01↔ | Lobekt / Hemihepekt / Res mehr Leberseg, auss zur Tx | 52.95.30↔ | Einlage einer Drainage in den Pankreasgang, offen chir |
| 50.3x.08↔ | Sgmntsrktion, S o n.n.bez. Ant Lbrsrktion, auss z Tx | 52.95.31↔ | Einlage einer Drain in D Pankreasgang, laparoskopisch |
| 50.3x.11↔ | Lbkt / Hmhpt / Rs mhr Lbrsg, z Lbndrgnspnd | 52.95.40↔ | Enl o Wchs e N slbpx Stnt (Prth) i D Pnkrngg, offn chr |
| 50.3x.18↔ | So o n.n.bez. Anat Leberresektion, zur Transplantation | 52.95.41↔ | Enl o Wchs e N slbpx Stnt (Prth) i D Pnkrngg, lprsk |
| 50.4x.00↔ | Totale Hepatektomie, n.n.bez. | 52.95.50↔ | Enl o Wchs e slbpx Stnt (Prth) i D Pnkrngg, offn chr |
| 50.4x.99↔ | Totale Hepatektomie, sonstige | 52.95.51↔ | Enl o Wchs e slbpx Stnt (Prth) i D Pnkrngg, lprsk |
| 50.61.00↔ | Verschluss einer Leberverletzung, n.n.bez. | 52.95.60↔ | Plastische Rekonstruktion d Duct pancr, laparask |
| 50.61.10↔ | Verschluss einer Leberverletzung, durch Naht | 52.95.70↔ | Plastische Rekonstruktion des Pankreas |
| 50.61.11↔ | Verschluss einer Leberverletzung, durch Tamponade | 52.95.90↔ | Sonstige endoskopische Operation am Pankreas |
| 50.61.12↔ | Verschluss einer Leberverletzung, durch Omentoplastik | 52.95.99↔ | Sonstige Operation am Pankreas, sonstige |
| 50.61.99↔ | Verschluss einer Leberverletzung, sonstige | 52.96↔ | Anastomose des Pankreas |
| 51.31↔ | Anastomose zwischen Gallenblase und hepatischen Gängen | 52.99.00↔ | Sonstige offene Operation am Pankreas, n.n.bez. |
| 51.32↔ | Anastomose zwischen Gallenblase und Darm | 52.99.10↔ | Sonstige off Op a Pankreas, Dilat d Duct pancr |
| 51.33↔ | Anastomose zwischen Gallenblase und Pankreas | 52.99.20↔ | Sonstige off Op a Pankr, Plast Reko d Duct pancr |
| 51.34↔ | Anastomose zwischen Gallenblase und Magen | 52.99.99↔ | Sonstige offene Operation am Pankreas, sonstige |
| 51.35↔ | Sonstige Anastomose der Gallenblase | 53.7↔ | Operation einer Zwerchfellhernie, abdominaler Zugang |
| 51.36↔ | Choledochoenterostomie | 53.80↔ | Op e Zwerchfellhernie d thorakalen Zugang, n.n.bez. |
| 51.37↔ | Anastomose zw Ductus hepaticus und Gastrointestinaltrakt | 53.81↔ | Plikatur des Zwerchfells |
| 51.39↔ | Sonstige Gallenganganastomose | 53.82↔ | Operation einer parasternalen Hernie |
| 51.43↔ | Einsetzen eines choledhepat Katheters zur Dekomp | 54.94↔ | Formung eines peritoneovaskulären Shunts |
| 51.69↔ | Exzision eines anderen Gallengangs | 54.99.80↔ | Eins v Kath u autm,prgrmb u wafladb Pmp z kont Asztdrg |
| 51.71↔ | Einfache Naht am Ductus choledochus | 57.71.00↔ | Radikale Zystektomie, n.n.bez. |
| 51.72↔ | Choledochoplastik | 57.71.10↔ | Rad Zystektomie, oh Urethrektomie, b Mann, offen chir |
| 51.79↔ | Plastische Rekonstruktion anderer Gallenwege | 57.71.11↔ | Rad Zystektomie, oh Urethrektomie, b Mann, laparask |
| 51.94↔ | Revision einer Gallenwegsanastomose | 57.71.20↔ | Rad Zystektomie, m Urethrektomie, b Mann, offen chir |
| 51.95.20↔ | Entfernen e Endoprothese aus d Gallengang, offen chir | 57.71.21↔ | Rad Zystektomie, m Urethrektomie, b Mann, laparask |
| 51.95.21↔ | Entfernen e Endoprothese aus dem Gallengang, laparoskop | 57.71.30↔ | Rad Zystektomie, oh Urethrekt, b d Frau, offen chir |
| 51.99.20↔ | So Op an d Gllwg, Enl o Wh e N slbpx Stn Prt, off chr | 57.71.31↔ | Rad Zystektomie, oh Urethrektomie, b d Frau, laparask |
| 51.99.21↔ | So Op an d Gllwg, Enl o Wh v mr n slbpx Stn Prt, off chr | 57.71.40↔ | Rad Zystektomie, m Urethrektomie, b d Frau, offen chir |
| 51.99.30↔ | So Op an d Gllwg, Enl o Wh e N slbpx Stn Prt, lapsk | 57.71.41↔ | Rad Zystektomie, m Urethrektomie, b d Frau, laparask |
| 51.99.31↔ | So Op an d Gllwg, Enl o Wh v mr N slbpx Stn Prt, lapsk | 57.71.50↔ | Rd Zystkt, BEvszrtion (Exnt) b Mnn, offn chr |
| 51.99.40↔ | So Op an d Gllwg, Enl o Wh e slbpx Stn Prt, off chr | 57.71.51↔ | Rad Zystekt, BeEviszeration (Exent) b Mann, laparask |
| 51.99.41↔ | So Op an d Gllwg, Enl o Wh v 2 slbpx Stn Prt, off chr | 57.71.99↔ | Radikale Zystektomie, sonstige |
| 51.99.42↔ | So Op an d Gllwg, Enl o Wh v 3 slbpx Stn Prt, off chr | 57.87.00↔ | Rekonstruktion an der Harnblase, n.n.bez. |
| 51.99.43↔ | So Op an d Gllwg, Enl o Wh v 4 slbpx Stn Prt, off chr | 57.87.10↔ | Reko an d Harnbl, m Ileum, Kolon o Mag, offen chir |
| 51.99.44↔ | So Op an d Gllwg, Enl o Wh v 5 slbpx Stn Prt, off chr | 57.87.11↔ | Reko an d Harnbl, m Ileum, Kolon o Mag, laparask |
| 51.99.45↔ | So Op an d Gllwg, El o Wh v 6 o mr slbpx Stn Prt, off chr | 57.87.20↔ | Umwdl e and supravcs Harnabl i e Ersharnbl, offen chir |
| 51.99.50↔ | So Op an d Gllwg, Enl o Wchs e slbpx Stnt (Prth), lapsk | 57.87.21↔ | Umwdl e and supravcs Harnabl i e Ersharnbl, laparask |
| 51.99.51↔ | So Op an d Gllwg, Enl o Wh v 2 slbpx Stn Prt, lapsk | 57.87.30↔ | Reduktionsplastik der Harnblase, offen chirurgisch |



| | | | |
|-----------|---|-----------|---|
| 57.87.31↔ | Reduktionsplastik der Harnblase, laparoskopisch | 78.49.64↔ | Drs u vnt kb istmt Krsppy (zB b Skl), prmsb, 3-6 Sg |
| 57.87.40↔ | Augmentation der Harnblase, offen chirurgisch | 78.49.65↔ | Drs u vnt kb istmt Krsppy (zB b Skl), prmsb, 7-10 Sg |
| 57.87.41↔ | Augmentation der Harnblase, laparoskopisch | 78.49.66↔ | Drs u vnt kb istmt Krsppy (zB b Skl), prmsb, 11 o mr Sg |
| 57.87.99↔ | Rekonstruktion an der Harnblase, sonstige | 78.49.69↔ | Drs u vnt kmb instrmnt Krrktrspndyl (z.B. b Skl), so |
| 68.8↔ | Becken-Eviszeration | 78.49.70↔ | Komplexe Rekonstruktion der Wirbelsäule, n.n.bez. |
| 71.5↔ | Radikale Vulvektomie | 78.49.71↔ | Kmpl Rk d Ws (zB b Skl) d sbkt Hrrngtnistmtion (b Knd) |
| 76.44.00↔ | Totale Ostekt an and Gschk m glz Reko, n.n.bez. | 78.49.79↔ | Komplexe Rekonstruktion der Wirbelsäule, sonstige |
| 76.44.10↔ | Tot Ostekt an and Gschk, Reko m mikrovaskanast Tx | 78.50.00↔ | Inn Knochfix oh Rep d Fx, oh Ang d Lok, n.n.bez. |
| 76.44.11↔ | Tot Ostekt an and Gschk, Reko m Ni vaskularisiertem Tx | 78.50.11↔ | Knochenfixation an der Wirbelsäule |
| 76.44.19↔ | Totale Ostekt an and Gschk m sonstiger Rekonstruktion | 78.50.30↔ | Osteosyntheseverfahren an der Wirbelsäule, n.n.bez. |
| 76.44.99↔ | Totale Ostekt an and Gschk m glz Reko, sonstige | 78.50.31↔ | Osteosynthese durch Schrauben an der Wirbelsäule |
| 76.46.00↔ | Sonstige Rekonstruktion an and Gschk, n.n.bez. | 78.50.32↔ | Osteosynthese durch Drahtcerclage an der Wirbelsäule |
| 76.46.10↔ | So Reko an and Gschk m mikrovaskanast Transplantat | 78.50.33↔ | Osteosynthese durch Klammersystem an der Wirbelsäule |
| 76.46.99↔ | Sonstige Rekonstruktion an and Gschk, sonstige | 78.50.34↔ | Osteosynthese durch Hakenplatten an der Wirbelsäule |
| 77.91.11↔ | Totale Resektion einer Rippe | 78.50.35↔ | Osteosynthese durch Schrauben-Stabsystem an d Wirbelsäule |
| 77.91.12↔ | Totale Resektion einer Halsrippe | 78.50.36↔ | Osteosyn d ventrales SchraubenPlattensystem an d Ws |
| 77.91.13↔ | Totale Resektion des Sternums | 78.50.37↔ | Osteosyn d dorsales SchraubenPlattensystem an d Ws |
| 78.49.20↔ | Wirbelkörperersatz (z.B. bei Kyphose), n.n.bez. | 78.50.39↔ | Osteosyntheseverfahren an der Wirbelsäule, sonstige |
| 78.49.21↔ | Wirbelkers d Implant (z.B. b Kyphose): 1 Wirbel | 78.50.99↔ | Inn Knochfix oh Rep d Fx, oh Ang d Lok, sonstige |
| 78.49.22↔ | Wirbelkers d Implant (z.B. b Kyphose): 2 Wirbel | 81.00↔ | Spondylodese, n.n.bez. |
| 78.49.23↔ | Wirbelkers d Implant (z.B. b Kyphose): 3 Wirbel | 81.01↔ | Spondylodese an Atlas-Axis |
| 78.49.24↔ | Wirbelkers d Implant (z.B. b Kyphose): 4 Wirbel | 81.02↔ | Sonstige zervikale Spondylodese mit ventralem Zugang |
| 78.49.25↔ | Wirbelkers d Implnt (z.B. b Kyphs): 5 o mhr Wrblk | 81.03↔ | Sonstige zervikale Spondylodese mit dorsalem Zugang |
| 78.49.26↔ | Wirbelkers d So Mat (z.B. b Kyphose), 1 Wirbel | 81.04↔ | Dorsale und dorsolumbale Spondylodese, ventraler Zugang |
| 78.49.27↔ | Wirbelkers d So Mat (z.B. b Kyphose), 2 Wirbel | 81.05↔ | Dorsale und dorsolumbale Spondylodese, dorsaler Zugang |
| 78.49.28↔ | Wirbelkers d So Mat (z.B. b Kyphose), 3 Wirbel | 81.06↔ | Lumbale und lumbosakrale Spondylodese, ventraler Zugang |
| 78.49.29↔ | Wirbelkörperersatz (z.B. bei Kyphose), sonstige | 81.07↔ | Lumbale und lumbosakrale Spondylod, intratransverser Zugang |
| 78.49.2a↔ | Wirbelkers d So Mat (z.B. b Kyphose), 4 o mehr Wirbel | 81.08↔ | Lumbale und lumbosakrale Spondylodese, dorsaler Zugang |
| 78.49.31↔ | Kmpl Reko d Ws (z.B. b Kyphose) d vord Abstützspan | 81.11↔ | Arthrodese am Sprunggelenk |
| 78.49.32↔ | Kmpl Rk d Ws (zB b Kyphs) d Kyphktmie (zB n LndstHlzr) | 81.12.00↔ | Arthrodese Double, n.n.bez. |
| 78.49.33↔ | Kmpl Rk d Ws (z.B. b Kyphs) d drs Krr oh vntrls Rleas | 81.12.10↔ | Arthrodese oberes Sprunggelenk mit unterem Sprunggelenk |
| 78.49.34↔ | Kmpl Rk d Ws (z.B. b Kyphs) d drs Krr m vntr Rleas | 81.12.11↔ | Arthrod Ob Sg m unterem Sg und Chopartgelenk |
| 78.49.35↔ | Kmpl Reko d Ws (z.B. b Kyphose) d dorsoventrale Korr | 81.12.12↔ | Arthrod unteres Sprunggelenk, 2 Sprunggelenkskammern |
| 78.49.36↔ | Knt u vntinstrmnt drs Lrdspnd (DLS) n Zielk (zB b Kyphs) | 81.12.13↔ | Arthrod unteres Sprunggelenk, 3 Sprunggelenkskammern |
| 78.49.37↔ | Klt u trdklr Sbrknstm (zB n Tsn o HsYL) (zB b Kyphs) | 81.12.99↔ | Arthrodese Double, sonstige |
| 78.49.38↔ | Klt u mnsgmtl zvkthrk Ldsp zB n Msn, Ut o Sns zB b Kyphs | 81.22↔ | Knie-Arthrodese |
| 78.49.40↔ | Kpl Rk d Ws d Wt Ep mt K a FGsLg [Sp My A (SMA)St], 1 Kl | 81.30↔ | Reoperation einer Spondylodese, n.n.bez. |
| 78.49.41↔ | Kpl Rk d Ws d Wt Ep mt K a FGsLg [Sp My A (SMA)St], 2 K | 81.31↔ | Reoperation einer Spondylodese an Atlas-Axis |
| 78.49.42↔ | Kpl Rk d Ws d Wt Ep mt K a FGsLg [Sp My A (SMA)St], 3 K | 81.32↔ | Reop e sonst zervikalen Spondylodes m ventralem Zugang |
| 78.49.43↔ | Kpl Rk d Ws d Wt Ep mt K a FGsLg [Sp My A (SMA)St], 4 K | 81.33↔ | Reop e sonstigen zervikalen Spondylodese m dors Zugang |
| 78.49.44↔ | Kpl Rk d Ws d Wt Ep mt K a FGsLg [Sp My A (SMA)St], 5 K | 81.34↔ | Reop e dors u dorsolumb Spondylodes, ventraler Zugang |
| 78.49.45↔ | Kpl Rk d Ws d Wt Ep mt K a FGsLg [Sp My A (SMA)St], 6 K | 81.35↔ | Reop e dors und dorsolumb Spondylodese, dors Zugang |
| 78.49.46↔ | Kpl Rk d Ws d Wt Ep mt K a FGsLg [Sp My A (SMA)St], 7 K | 81.36↔ | Reop e lumb u lumbosakr Spondylodes, ventraler Zugang |
| 78.49.47↔ | Kpl Rk d Ws d Wt Ep mt K a FGsLg [Sp My A (SMA)St], 8 K | 81.37↔ | Reop e lmb u lmboskr Spondyls, intrtransvrs Zg |
| 78.49.48↔ | Kpl Rk d Ws d Wt Ep mt K a FGsLg [Sp My A (SMA)St], 9 K | 81.38↔ | Reop e lumb und lumbosakr Spondylodese, dors Zugang |
| 78.49.4a↔ | Kpl Rk d Ws d Wt Ep mt K a FGsLg [Sp My A (SMA)St], 10 K | 81.39↔ | Reoperation einer Spondylodese, n.a.klass. |
| 78.49.4b↔ | Kpl Rk d Ws d Wt Ep mt K a FGsLg [Sp My A (SMA)St], 11 K | 81.51.00↔ | Totalendoprothese des Hüftgelenks, n.n.bez. |
| 78.49.4c↔ | Kpl Rk d Ws d Wt Ep mt K a FGsLg [Sp My A (SMA)St], 12 K | 81.51.10↔ | Totalendoprothese des Hüftgelenks, Sonderprothese |
| 78.49.4d↔ | Kl Rk d Ws d W Ep m K a FGLg [Sp M A (SMA)St], 13 u mr K | 81.51.99↔ | Totalendoprothese des Hüftgelenks, sonstige |
| 78.49.4e↔ | Kmpl Rk d Ws (z.B. b Skl) d drsvntrl Epphysd | 81.52.00↔ | Partielle Hüftarthroplastik, n.n.bez. |
| 78.49.4f↔ | Kmpl Rk d Ws (z.B. b Skl) d untrl Epphysd m drs Wrblfs | 81.52.10↔ | Partielle Hüftarthpl, Femurkprot und Duokopfroth |
| 78.49.4g↔ | Kmpl Rk d Ws (z.B. b Skl) d biltrl Epphysd m drs Wrblfs | 81.52.11↔ | Part Hüftarthpl, Gelfpannstüsch und GelschnPffane |
| 78.49.50↔ | Drs o vnt instrmnt Krrktrspndyl (z.B. b Skl), n.n.bez. | 81.52.99↔ | Partielle Hüftarthroplastik, sonstige |
| 78.49.51↔ | Drs istmt Krsppy (zB b Skl), N prmsb, 3-6 Sg | 81.53.00↔ | Revision einer Hüftendoprothese, n.n.bez. |
| 78.49.52↔ | Drs istmt Krsppy (zB b Skl), N prmsb, 7-10 Sg | 81.53.10↔ | Revision einer Hüftendoprothese, ohne Wechsel |
| 78.49.53↔ | Drs instrmnt Krsppy (zB b Skl), N prmsb, 11 o mr Sg | 81.53.11↔ | Rv e Obrfrirsprt a Hüftgl u Neuimpl e Hüftndprth |
| 78.49.54↔ | Drs istmt Krsppy (zB b Skl), prmsb, 3-6 Sg | 81.53.12↔ | Revision e Duokopfroth und Neuimpl e Hüftendoproth |
| 78.49.55↔ | Drs istmt Krsppy (zB b Skl), prmsb, 7-10 Sg | 81.53.13↔ | Rev e sonst Hüftendoproth und Neuimpl e Hüftendoproth |
| 78.49.56↔ | Drs istmt Krsppy (zB b Skl), prmsb, 11 o mr Sg | 81.53.99↔ | Revision einer Hüftendoprothese, sonstige |
| 78.49.57↔ | Vnt istmt Krsppy (zB b Skl), N prmsb, 3-6 Sg | 81.54.00↔ | Totalendoprothese des Kniegelenks, n.n.bez. |
| 78.49.58↔ | Vnt istmt Krsppy (zB b Skl), N prmsb, 7-10 Sg | 81.54.10↔ | Unikondyläre Schlittenprothese des Kniegelenkes |
| 78.49.59↔ | Drs o vnt instrmnt Krrktrspndyl (z.B. b Skl), so | 81.54.11↔ | Bikondyläre Oberflächenersatzprothese des Kniegelenkes |
| 78.49.5a↔ | Vnt instrmnt Krsppy (zB b Skl), N prmsb, 11 o mr Sg | 81.54.12↔ | Scharnierendoprothese des Kniegelenkes |
| 78.49.5b↔ | Vnt istmt Krsppy (zB b Skl), prmsb, 3-6 Sg | 81.54.13↔ | Patellaersatz des Kniegelenkes |
| 78.49.5c↔ | Vnt istmt Krsppy (zB b Skl), prmsb, 7-10 Sg | 81.54.14↔ | Sonderprothese des Kniegelenkes |
| 78.49.5d↔ | Vnt istmt Krsppy (zB b Skl), prmsb, 11 o mr Sg | 81.54.99↔ | Totalendoprothese des Kniegelenks, sonstige |
| 78.49.60↔ | Drs u vnt kmb istmt Krsppy (zB b Skl), nnbz | 81.55.00↔ | Revision einer Knieprothese, n.n.bez. |
| 78.49.61↔ | Drs u vnt kb istmt Krrktrspndyl (zB b Skl) N prmsb, 3-6 Sg | 81.55.10↔ | Revision einer Knieprothese, ohne Wechsel |
| 78.49.62↔ | Drs u vnt kb istmt Krrktrspndyl (zB b Skl) N prmsb, 7-10 Sg | 81.55.11↔ | Revision e Knieprothese und Wechsel e Patellaersatzes |
| 78.49.63↔ | Drs u vnt kb istmt Krsppy (zB b Skl) N prmsb, 11 o mr Sg | 81.55.12↔ | Revision e Knieproth und Neuimpl e Knieendoprothese |

| | | | |
|-----------|---|-----------|---|
| 81.55.99↔ | Revision einer Knieprothese, sonstige | 84.51.12↔ | Einsetzen von interkorporellen Cages, 3 Segmente |
| 81.56↔ | Totalprothese des oberen Sprunggelenks | 84.51.13↔ | Einsetzen von interkorporellen Cages, 4 oder mehr Segmente |
| 81.59.00↔ | Revision des Gelenkersatzes der unteren Extremitäten, nnbez | 84.51.99↔ | Einsetzen von interkorporellen Implantaten, sonstige |
| 81.59.10↔ | Revision d Gelenks d unteren Extremitäten, ohne Wechsel | 84.59↔ | Einsetzen von sonstiger vertebralen Vorrichtung |
| 81.59.11↔ | Revision und Wechsel einer Sprunggelenkendoprothese | 86.94.00↔ | Eins o Ers v Plsgnrt e Neurstm, Enzlsys, N spzf ob aufbl, nnbz |
| 81.59.12↔ | Revision und Wechsel einer Fusswurzelendoprothese | 86.94.10↔ | Erstz v Plsgnrt e intrkr Neurstm, Enzlsys, N wiedrauf |
| 81.59.13↔ | Revision und Wechsel e Vorfussoder Zehenendoprothese | 86.94.11↔ | Erstz v Plsgnrt e epd Neurstm, Enzlsys, N wiedrauf |
| 81.59.99↔ | Revision des Gelenkersatzes der unteren Extremitäten, sonst | 86.94.12↔ | Erstz v Plsgnrt e prph Neurstm, Enzlsys, N wiedrauf |
| 81.62.00↔ | Spondylodes o Reop e Spondylodes v 23 Wirb, n.n.bez. | 86.94.20↔ | Erstz v Plsgnrt e intrkr Neurstm, Enzlsys, N wiedrauf |
| 81.62.10↔ | Spondylodese von 2 Wirbeln, dorsal | 86.94.21↔ | Erstz v Plsgnrt e epd Neurstm, Enzlsys, N wiedrauf |
| 81.62.11↔ | Spondylodes v 2 Wirbeln, dors u vent komb, interkorp | 86.94.22↔ | Erstz v Plsgnrt e prph Neurstm, Mhrlsys, N wiedrauf |
| 81.62.12↔ | Spondylodese von 2 Wirbeln, ventral, interkorporell | 86.94.99↔ | Eins o Ers v Plsgnrt e Neurstm, Enzlsys, N spzf ob aufbl, so |
| 81.62.13↔ | Spondylodese von 2 Wirbeln, dorsal, dynamisch | 86.95.00↔ | Eins o Ers v Plsgnrt e Neurstm, Mhrlsys, N spzf ob aufbl, nnbz |
| 81.62.20↔ | Spondylodese von 3 Wirbeln, dorsal | 86.95.10↔ | Erstz v Plsgnrt e intrkr Neurstm, Mhrlsys, N wiedrauf |
| 81.62.21↔ | Spondylodes v 3 Wirbeln, dors u vent komb, interkorp | 86.95.11↔ | Erstz v Plsgnrt e epd Neurstm, Mhrlsys, N wiedrauf |
| 81.62.22↔ | Spondylodese von 3 Wirbeln, ventral, interkorporell | 86.95.12↔ | Erstz v Plsgnrt e prph Neurstm, Mhrlsys, N wiedrauf |
| 81.62.23↔ | Spondylodese von 3 Wirbeln, dorsal, dynamisch | 86.95.20↔ | Erstz v Plsgnrt e intrkr Neurstm, Mhrlsys, N wiedrauf |
| 81.62.99↔ | Spondylodese o Reop e Spondylodese von 23 Wirbeln, so | 86.95.21↔ | Erstz v Plsgnrt e epd Neurstm, Mhrlsys, N wiedrauf |
| 81.63.00↔ | Spondylodes o Reop e Spondylodes v 48 Wirb, n.n.bez. | 86.95.22↔ | Erstz v Plsgnrt e prph Neurstm, Mhrlsys, N wiedrauf |
| 81.63.10↔ | Spondylodese von 4 - 6 Wirbeln, dorsal | 86.95.99↔ | Eins o Ers v Plsgnrt e Neurstm, Mhrlsys, N spzf ob aufbl, so |
| 81.63.11↔ | Spondylodes v 4 6 Wirb, dors u vent komb, interkorp | 86.96.00↔ | Erstz o Erstz v snst Plsgnrt e Neurstm, n.n.bz. |
| 81.63.12↔ | Spondylodese von 4 - 6 Wirbeln, ventral, interkorporell | 86.96.10↔ | Einsetz von Pulsgenerator zur Vorderwurzelstimulation |
| 81.63.13↔ | Spondylodese von 4 - 6 Wirbeln, dorsal, dynamisch | 86.96.11↔ | Einsetzen von Pulsgenerator zur Vagusnervstimulation |
| 81.63.20↔ | Spondylodese von 7 - 8 Wirbeln, dorsal | 86.96.20↔ | Ersetzen von Pulsgenerator zur Vorderwurzelstimulation |
| 81.63.21↔ | Spondylodes v 7 8 Wirb, dors u vent komb, interkorp | 86.96.21↔ | Ersetzen von Pulsgenerator zur Vagusnervstimulation |
| 81.63.22↔ | Spondylodese von 7 - 8 Wirbeln, ventral, interkorporell | 86.96.99↔ | Einsetz o Ersetz von sonst Pulsgenerat e Neurostim, so |
| 81.63.23↔ | Spondylodese von 7 - 8 Wirbeln, dorsal, dynamisch | 86.97↔ | Erstz o Erstz v aufbl Plsgnrt e Neurstm, Enzlsys |
| 81.63.99↔ | Spondylodese o Reop e Spondylodese von 48 Wirbeln, so | 86.98.00↔ | Eins o Erstz v aufbl Plsgnrt e Neurstm, Mhrlsys, nnbz |
| 81.64.00↔ | Spndylods o Reop e Spndylods v 9 o mhr Wrbl, n.n.bz. | 86.98.10↔ | Erstz v aufbl Plsgnrt e intrkr Neurstm, Mhrlsys |
| 81.64.10↔ | Spondylodese von 9 oder mehr Wirbeln, dorsal | 86.98.11↔ | Erstz v aufbl Plsgnrt e epd Neurstm, Mhrlsys |
| 81.64.11↔ | Spndylods v 9 o mhr Wrbl, drs u vnt komb, intrkrprl | 86.98.12↔ | Erstz v aufbl Plsgnrt e prph Neurstm, Mhrlsys |
| 81.64.99↔ | Spondylodes o Reop e Spondylodes v 9 o mehr Wirb, so | 86.98.20↔ | Erstz v aufbl Plsgnrt e intrkr Neurstm, Mhrlsys |
| 81.65.00↔ | Vertebroplastik, n.n.bez. | 86.98.21↔ | Ersetz v aufbl Pulsgenerat e epid Neurostim, Mehrelsys |
| 81.65.10↔ | Vertebroplastik, 1 Wirbelkörper | 86.98.22↔ | Erstz v aufbl Plsgnrt e prph Neurstm, Mhrlsys |
| 81.65.11↔ | Vertebroplastik, 2 Wirbelkörper | 86.98.99↔ | Erstz o Erstz v aufbl Plsgnrt e Neurstm, Mhrlsys, so |
| 81.65.12↔ | Vertebroplastik, 3 Wirbelkörper | 92.39.00↔ | Sonstige stereotaktische Radiochirurgie, n.n.bez. |
| 81.65.13↔ | Vertebroplastik, 4 und mehr Wirbelkörper | 92.39.01↔ | And Hochvstrth, Stereot Bestr, frakt,zereb, n.n.bez. |
| 81.65.99↔ | Vertebroplastik, sonstige | 92.39.11↔ | And Hchvstrth, Streot Bstr, frkt, Extrzr, n.n.bz. |
| 81.66.00↔ | Kyphoplastik, n.n.bez. | 92.39.20↔ | And Hchvstrth, Streot Bstr, frkt: zrb, intrmd Rdioth |
| 81.66.10↔ | Kyphoplastik, 1 Wirbelkörper | 92.39.21↔ | And Hchvstrth, Streot Bstr, frkt: zrb, intrmd Bgnbstr (IMAT) |
| 81.66.11↔ | Kyphoplastik, 2 Wirbelkörper | 92.39.22↔ | And Hchvstrth, Streot Bstr, frkt: zrb, bldgst Erst |
| 81.66.12↔ | Kyphoplastik, 3 Wirbelkörper | 92.39.29↔ | And Hochvstrth, Stereot Bestr, frakt, zerebral, so |
| 81.66.13↔ | Kyphoplastik, 4 und mehr Wirbelkörper | 92.39.30↔ | And Hchvstrth, Streot Bstr, frkt: Extrzr, intrmd Rdioth |
| 81.66.99↔ | Kyphoplastik, sonstige | 92.39.31↔ | And Hchvstrth, Streot Bstr, frkt: Extrzr, intrmd Bgnbstr (IMAT) |
| 84.51.00↔ | Einsetzen von interkorporellen Implantaten, n.n.bez. | 92.39.32↔ | And Hchvstrth, Streot Bstr, frkt: Extrzr, bldgst Erst |
| 84.51.10↔ | Einsetzen von interkorporellen Cages, 1 Segment | 92.39.39↔ | And Hochvstrth, Stereot Bestr, frakt, Extrazer, so |
| 84.51.11↔ | Einsetzen von interkorporellen Cages, 2 Segmente | | |

Funktion

Vierzeitige bestimmte OR-
Prozeduren



Vierzeitige bestimmte OR-Prozeduren

Vierzeitige bestimmte OR-Prozeduren

Vierzeitige bestimmte OR-Prozeduren

Mindestens vier Prozeduren in Tabelle VBOR-1 und mindestens vier Behandlungen, die mindestens einem Tag auseinander liegen in [mindestens vier Prozeduren in Tabelle VBOR-1]

Prozedur VBOR-1

| | | | |
|-----------|---|-----------|--|
| 00.50.00↔ | Implnt e Rsynchrhrzsm oh Ang v Df, kmpl Syst [CRTP], nnbz | 01.24.13↔ | S Krniot, Enl v allpl Mt o Mdräg i d Schädln o Epdraum |
| 00.50.10↔ | Implnt Rsynchrtrtm oh Abgbn v Df m d Mögl d Früb(CRTP) | 01.24.14↔ | S Krniot, Entf v allpl Mtrialdr Mdräg aus Schädln o Epdraum |
| 00.50.51↔ | Implant e Synchsyst, linksvent Pacing, Zweikammersystem | 01.24.15↔ | Sonstige Kraniot, Entf e Fk aus Schädln o Epidraum |
| 00.50.52↔ | Implant e Synchsyst, linksvent Pacing, Dreiksys | 01.24.16↔ | So Kraniot, So Drain epid Flüssigk o aus sonst Gründen |
| 00.50.99↔ | Implnt e Rsynchrhrzsm oh Ang v Df, kmpl Syst [CRTP], S | 01.24.20↔ | Kraniotomie der Kalotte als Zugang, n.n.bez. |
| 00.51.00↔ | Implant e Resynchrdefibr, kompl Syst [CRTD], n.n.bez. | 01.24.21↔ | Bohrlochtrepation der Kalotte als Zugang |
| 00.51.10↔ | Implnt e Rsynchrhrzsm oh Ang v Df, kmpl Syst [CRTP], S | 01.24.22↔ | Streotktsch geführt Schädldröfnng übr d Klft als Zg |
| 00.51.99↔ | Implant e Resynchrdefibr, kompl System [CRTD], So | 01.24.29↔ | Kraniotomie der Kalotte als Zugang, sonstige |
| 00.52↔ | Implnt o Erstz v trnsvn Elktrd i l Vntr d D Krnsn | 01.24.30↔ | Zugang durch die Schädelbasis, n.n.bez. |
| 00.53.00↔ | Implnt o Erstz nr d Plsgnr e Rsynchrhrzschrm [CRTP], nnbz | 01.24.31↔ | Zugang durch die Schädelbasis, transoral |
| 00.53.11↔ | Systemumstellung b Resynchrhrzschrm [CRTP] | 01.24.32↔ | Zugang d d Schädln, transoral m Spal d weichen Gaumens |
| 00.53.99↔ | Implnt o Erstz nr d Plsgnr e Rsynchrhrzschrm [CRTP], S | 01.24.33↔ | Zg d d Schädln, trnsoral m Spal d weichen u hrtn Gaumens |
| 00.54.00↔ | Implnt o Erstz nr d Plsgnr e Resynchrdefibr [CRTD], nnbz | 01.24.34↔ | Zugang durch die Schädelbasis, transsphenoidal |
| 00.54.10↔ | Implant nur d Pulsgener e Resynchrdefibr [CRTD] | 01.24.35↔ | Zugang durch die Schädelbasis, transorbital |
| 00.54.11↔ | Systemumstellung bei Resynchronisationdefibrillator [CRT-D] | 01.24.36↔ | Zugang durch die Schädelbasis, transmastoidal |
| 00.54.12↔ | Ersetz nur d Pulsgener e Resynchrdefibr [CRTD] | 01.24.37↔ | Zugang durch die Schädelbasis, translabyrinthär |
| 00.54.99↔ | Implnt o Erstz nr d Plsgnr e Resynchrdefibr [CRTD], S | 01.24.38↔ | Zugang durch die Schädelbasis, transpyramidal |
| 00.56↔ | Eins od Ers impl Drucksens zur intrakard hämdyn Überw | 01.24.39↔ | Zugang durch die Schädelbasis, sonstige |
| 00.57.00↔ | Erstz, Erstz sbkt Vrrcht z intrkrd hämdyn Überwchg, n.n.bz | 01.24.3a↔ | Zugang durch die Schädelbasis, transkondylär |
| 00.57.10↔ | Isol Sondimpl, epik, offen chir, linksventrikulär | 01.24.3b↔ | Zugang durch die Schädelbasis, transorbital |
| 00.57.11↔ | Isol Sondimpl, epik, offen chir, rechtsventrikulär | 01.24.3c↔ | Zugang durch die Schädelbasis, mit Le-Fort-I-Osteotomie |
| 00.57.99↔ | Eins od Ers subk Vorr zur intrakard hämdyn Überw, sons | 01.24.99↔ | Sonstige Kraniotomie, sonstige |
| 00.70↔ | Rev e Hüftendoproth, sowohl azetab als auch fem Komp | 01.25.00↔ | Sonstige Kraniotomie, n.n.bez. |
| 00.71↔ | Revision einer Hüftendoprothese, azetabuläre Komponente | 01.25.10↔ | Sonstige Kraniotomie mit Dekompression |
| 00.72↔ | Revision einer Hüftendoprothese, femorale Komponente | 01.25.11↔ | Sonst Kraniotomie zur Entleerung e epiduralen Hämatoms |
| 00.73↔ | Rev von Hüftproth, nur azetab Liner u / o nur Femkopf | 01.25.12↔ | Sonst Kraniotomie zur Entleerung e epiduralen Empyems |
| 00.80↔ | Revision einer Knieprothese, total (alle Komponenten) | 01.25.13↔ | So Kraniot zur Entf e Fk aus Schädln o Epidraum |
| 00.81↔ | Revision einer Knieprothese, Tibiakomponente | 01.25.14↔ | S Krniot m Enl v allpl Mt o Mdräg i d Schädln o Epdraum |
| 00.82↔ | Revision einer Knieprothese, Femurkomponente | 01.25.19↔ | So Kraniot z Drain epid Flüssigk o aus sonst Gründen |
| 00.83↔ | Revision einer Knieprothese, Patellarkomponente | 01.25.20↔ | Sonstige Kraniot, Rekraniotomie mit Einbr e Drain |
| 00.84↔ | Revision einer Knieprothese, Tibialiner | 01.25.21↔ | S Krniot, Rkrrekt z Entf v allpl Mt o Mdräg i d Schädln o Epdr |
| 00.85↔ | Ersatz der Oberfläche Hüftgelenk total | 01.25.99↔ | Sonstige Kraniotomie, sonstige |
| 00.86↔ | Ersatz der Oberfläche Hüftgelenk, partiell, Femurkopf | 01.26↔ | Einsetzen und Ersetz e Kath i d Schädlnöhle o Hirn |
| 00.87↔ | Ersatz der Oberfläche Hüftgelenk, partiell, Azetabulum | 01.28↔ | Einsetzen von intrakran Katheter(n) via Bohrloch(löcher) |
| 01.12.00↔ | Offene Biopsie an den Hirnhäuten, n.n.bez. | 01.29.00↔ | Rv (h Erstz) v Kth(n) aus Schädln o Hirn, n.n.bez. |
| 01.12.10↔ | Stereotaktische offene Biopsie an den Hirnhäuten | 01.29.10↔ | Stereot Rev (oh Ersetz) v intrazer Kath z intrav Infus |
| 01.12.99↔ | Offene Biopsie an den Hirnhäuten, sonstige | 01.29.99↔ | Rev (oh Ersetz) von Kath(n) aus Schädln o Hirn, So |
| 01.13.00↔ | Geschl [perkutane] [Nadel-] Biopsie am Gehirn, n.n.bez. | 01.31.00↔ | Inzision an den Hirnhäuten, n.n.bez. |
| 01.13.10↔ | Stereotaktische geschl [Perkut] [Nadel] Biopsie am Hirn | 01.31.10↔ | Inzis an d Hirnh zur Entl e subduralen Hämat (Hygroms) |
| 01.13.99↔ | Geschl [perkutane] [Nadel-] Biopsie am Gehirn, sonstige | 01.31.11↔ | Inzision an d Hirnhäuten zur Entl e subduralen Empyems |
| 01.14.00↔ | Offene Biopsie am Gehirn, n.n.bez. | 01.31.20↔ | Inzs an d Hirnh z Drain v sbd u sbchrnoidlr Flüssgk |
| 01.14.10↔ | Stereotaktische offene Biopsie am Gehirn | 01.31.99↔ | Inzision an den Hirnhäuten, sonstige |
| 01.14.99↔ | Offene Biopsie am Gehirn, sonstige | 01.32.00↔ | Lobotomie und Traktotomie, n.n.bez. |
| 01.15↔ | Biopsie am Schädel | 01.32.10↔ | Lobotomie und Traktotomie, Zingulotomie |
| 01.18.20↔ | Offene Biopsie an intrakraniell Blutgefäss | 01.32.11↔ | Lobotomie und Traktotomie, Subpiale Transsektion |
| 01.18.21↔ | Stereotaktische off Biopsie an intrakraniell Blutgefäss | 01.32.12↔ | Lobotomie und Traktotomie, Multiple Lobotomien |
| 01.18.29↔ | Offene Biopsie an intrakraniell Blutgefäss, sonstige | 01.32.20↔ | Lobotomie u Traktotomie, Stereot Untbr v Bahnssystemen |
| 01.21↔ | Inzision und Drainage an den kranialen Sinus | 01.32.99↔ | Lobotomie und Traktotomie, sonstige |
| 01.22↔ | Entf d Elektrod(n) e intrakraniellen Neurostimulators | 01.39.00↔ | Sonstige Inzision am Gehirn, n.n.bez. |
| 01.23.00↔ | Rekraniotomie, n.n.bez. | 01.39.10↔ | Sonstige Inzision a Hirn zur Entl e intrazer Hämat |
| 01.23.10↔ | Rekraniotomie mit Einbringen einer Drainage | 01.39.11↔ | Sonstige Inzision a Hirn zur Entl e intrazer Abszesses |
| 01.23.20↔ | Rekrant m Entf v allpl Mat o Medträg aus d Schädln | 01.39.19↔ | So Inzis a Gehrin, Entl v So intrazerebraler Flüssigk |
| 01.23.21↔ | Rekrant m Entf von allpl Mat o Medträg aus d Epidraum | 01.39.20↔ | So Inzis a Hirn, Stereotaktische Entl e intrakr Hämat |
| 01.23.29↔ | Rekraniotomie mit Entfernen von sonstigen Material | 01.39.21↔ | So Inzis a Hirn, Stereot Entl e intrakr Abszesses |
| 01.23.99↔ | Rekraniotomie, sonstige | 01.39.29↔ | So Inzs a Hirn, Stereot Entl so intrakrnlr Flüssgk |
| 01.24.00↔ | Sonstige Kraniotomie, n.n.bez. | 01.39.30↔ | Sonstige Inzision a Gehirn, Entf e intrazerebraler Fk |
| 01.24.10↔ | Sonstige Kraniotomie mit Dekompression | 01.39.40↔ | Anl e ext Drain a Liqusys (z.B. ventr, zist, subd) |
| 01.24.11↔ | Sonst Kraniotomie zur Entleerung e epiduralen Hämatoms | 01.39.41↔ | Anl e Reserv a Liqusys (z.B. ventr, zisternal, subd) |
| 01.24.12↔ | Sonstige Kraniotomie zur Entleerung eines epid Empyems | 01.39.42↔ | Entf e Reserv a Liqusys (z.B. ventr, zisternal, subd) |

| | | | |
|-----------|---|-----------|---|
| 01.39.50↔ | Entfernung eines intrakraniellen Implantates | 02.42.10↔ | Ersetzen eines Ventrikelschunts, zentraler Teil |
| 01.39.99↔ | Sonstige Inzision am Gehirn, sonstige | 02.42.20↔ | Ersetzen eines Ventrikelschunts, peripherer Teil |
| 01.41↔ | Operationen am Thalamus | 02.42.99↔ | Ersetzen eines Ventrikelschunts, sonstige |
| 01.42↔ | Operationen am Globus pallidum | 02.43↔ | Entfernen eines Ventrikelschunts |
| 01.51.00↔ | Exz von Läsion oder Gewebe an d Hirnhäuten, n.n.bez. | 02.91↔ | Lösung von kortikalen Adhäsionen |
| 01.51.10↔ | Exz v Tmr an d Hrn m Präprtion v infiltriertm Nchbr | 02.92↔ | Plastische Rekonstruktion am Gehirn |
| 01.51.99↔ | Exzision von Läsion oder Gewebe an den Hirnhäuten, sonst | 02.93.00↔ | Implnt o Erstz d Elktrd(n) e intrkr Neurstm, n.n.bez. |
| 01.52.00↔ | Hemisphärektomie, n.n.bez. | 02.93.10↔ | Implant o Ersetz v temp Mikroel z monolok Abl u Stimul |
| 01.52.10↔ | Hemisphärektomie, hirneigenes intrazerebrales Tumorgewebe | 02.93.11↔ | Implnt o Erstz v tmp Mikroel z mltk Abl u Stml |
| 01.52.11↔ | Hemisphärektomie, nicht hirneigenes intrazerebr Tumorgewebe | 02.93.20↔ | Implnt o Erstz v prm n Mikroel z mnlk Abl u Stml |
| 01.52.99↔ | Hemisphärektomie, sonstige | 02.93.21↔ | Implnt o Erstz v prm n Mikroel z mltlk Abl u Stml |
| 01.53.00↔ | Lobektomie am Gehirn, n.n.bez. | 02.93.99↔ | Implant o Ersetz d Elektrod(n) e intrakr Neurostim, So |
| 01.53.10↔ | Lobektomie am Gehirn, hirneigenes intrazerebral Tumorgewebe | 02.96↔ | Einsetzen einer sphenoidalen Elektrode |
| 01.53.11↔ | Lobekt a Hirn, Ni hirneigenes intrazerebrales Tumor | 02.99.00↔ | Sonst Operation an Schädel, Gehirn und Hirnhäuten, n.n.bez. |
| 01.53.99↔ | Lobektomie am Gehirn, sonstige | 02.99.10↔ | Stereotaktische Eingriffe am Liquorsystem |
| 01.59.00↔ | Sonstige Exz o Destr von Läs o Gew a Hirn, n.n.bez. | 02.99.11↔ | Streot Implnt u Explntion v rdioaktvm Mt als slbst Engr |
| 01.59.10↔ | Sonstige Exz von hirneig intrazer Tumor a Hirn | 02.99.12↔ | Stereot Implant von Gew an Schäd, Hirn und Hirnh |
| 01.59.11↔ | Sonstige Exz von Ni hirneig intrazer Tumor a Hirn | 02.99.13↔ | Stereotaktische Instill von Med als selbst Eingr |
| 01.59.12↔ | So Exz von Läs o Gew a Hirn, Debr e Kontusion a Hirn | 02.99.14↔ | Streot Implnt, Rv o Wchs v intrzr Kth z intrv Infz |
| 01.59.19↔ | Sonst Exzision von Läsion oder Gewebe am Gehirn, sonst | 02.99.20↔ | Umwld e Lquorshts (Hrnwssrbleitung) i e Mhrfchbleitng |
| 01.59.20↔ | Sonstige Destr von hirneig intrazer Tumor a Hirn | 02.99.29↔ | Sonstige Revision und Entfernung von Liquorableitungen |
| 01.59.21↔ | Sonstige Destr von Ni hirneig intrazer Tumor a Hirn | 02.99.30↔ | Implantation oder Wechsel einer intrakraniellen Messsonde |
| 01.59.29↔ | Sonst Destruktion von Läsion o Gewebe am Gehirn, sonst | 02.99.31↔ | Revision (ohne Wechsel) einer intrakraniellen Messsonde |
| 01.59.99↔ | Sonstige Exz o Destr von Läs o Gew a Hirn, sonstige | 02.99.40↔ | Implantation oder Wechsel einer Neuroprothese |
| 01.6x.00↔ | Exzision u Destruktion einer Läsion am Schädel, n.n.bez. | 02.99.41↔ | Revision (ohne Wechsel) einer Neuroprothese |
| 01.6x.10↔ | Exzision und Destruktion von Tumorgewebe an Schädelbasis | 02.99.50↔ | Implant u Entf e KathBallonSyst z intrazer Brachyth |
| 01.6x.11↔ | Exzision und Destruktion von Tumorgewebe an d Kalotte | 02.99.70↔ | Rv (o Erstz) d Elktrd e intrkr Neurstm, n.n.bez. |
| 01.6x.20↔ | Exz und Destr vom sonst erkrankten Gew an d Schädelb | 02.99.71↔ | Rv(o Ers)d Elktrd intrkr Neurstm,streotktsch,perm Enzlsys z Dst |
| 01.6x.21↔ | Exz und Destr von sonst erkrankten Gew an d Kalotte | 02.99.72↔ | Rv(o Ers)d Elktrd intrkr Neurstm,streotktsch,perm Mhrlsyz z Dst |
| 01.6x.22↔ | Exz u Dstr v snst erkrkn Gw an d Klitt m Hrn | 02.99.79↔ | Rev (oh Ersetz) d Elektrod e intrakr Neurostim, So |
| 01.6x.99↔ | Exzision und Destr einer Läsion a Schädel, sonstige | 02.99.90↔ | Sonstige stereotaktische Op an Schädel, Hirn und Hirnh |
| 02.01↔ | Eröffnen einer Schädelnaht | 02.99.99↔ | Sonst Operation an Schädel, Gehirn u Hirnhäuten, sonst |
| 02.02↔ | Elevation von Frakturfragmenten vom Schädel | 03.01.00↔ | Entfernen eines Fremdkörpers vom Spinalkanal, n.n.bez. |
| 02.03↔ | Bildung eines Schädelknochenlappens | 03.01.10↔ | Entfernen eines Fremdkörpers vom Spinalkanal, epidural |
| 02.04.00↔ | Knochen transplantation an den Schädel, n.n.bez. | 03.01.99↔ | Entfernen eines Fremdkörpers vom Spinalkanal, sonstige |
| 02.04.10↔ | Knochen transplantation an den Schädel, Schädeldach | 03.02↔ | Relaminektomie |
| 02.04.99↔ | Knochen transplantation an den Schädel, sonstige | 03.09.00↔ | Sonst Exploration und Dekompression am Spinalkanal, n.n.b |
| 02.05.00↔ | Einsetzen einer Schädelknochenplatte, n.n.bez. | 03.09.10↔ | Zugang zur Halswirbelsäule, n.n.bez. |
| 02.05.10↔ | Eins CADImp an Hrnsch oh Bt d Gsschäd,Enf Df | 03.09.11↔ | Zugang zur Halswirbelsäule, ventral, 1 Segment |
| 02.05.11↔ | Eins CADImp an Hrnsch oh Bt d Gsschäd,grßr o kmpl Df | 03.09.12↔ | Zugang zur Halswirbelsäule, ventral, 2 Segmente |
| 02.05.19↔ | Eins CADImp an Hrnsch m Bt v Orb,Tmpreg o fr Sn(bs 2 Rg) | 03.09.13↔ | Zugang zur Halswirbelsäule, ventral, 3 und mehr Segmente |
| 02.05.30↔ | Eins CADImp an Hrnsch m Bt mlit Rg d Gsschäd(b3Rg) | 03.09.14↔ | Zugang zur Hws (d Laminot o Hemilekt), dors, 1 Segment |
| 02.05.99↔ | Einsetzen einer Schädelknochenplatte, sonstige | 03.09.15↔ | Zugang zur Hws (d Laminot o Hemilekt), dors, 2 Seg |
| 02.06.00↔ | Sonstige Osteoplastik am Schädel, n.n.bez. | 03.09.16↔ | Zug z Hws (d Laminot o Hemilekt), dors, 3 u mehr Seg |
| 02.06.10↔ | Frontoorbitale Kranioplastik zur Verlagerung | 03.09.17↔ | Zugang zum kraniozervikalem Uebergang |
| 02.06.20↔ | Rk d Hrnsch oh Bt d Gsschäd, m einf Implnt (Knmnt) | 03.09.19↔ | Zugang zur Halswirbelsäule, sonstige |
| 02.06.30↔ | Reko v Hirn u Gesschäd, m einf Implant (Knmnt) o Tx | 03.09.20↔ | Zugang zur Brustwirbelsäule, n.n.bez. |
| 02.06.99↔ | Sonst Osteoplastik am Schädel (Kranioplastik), sonst | 03.09.21↔ | Zugang zur Brustwirbelsäule, ventral, 1 Segment |
| 02.07↔ | Entfernen einer Schädelknochenplatte | 03.09.22↔ | Zugang zur Brustwirbelsäule, ventral, 2 Segmente |
| 02.11↔ | Einfache Naht an der Dura mater des Gehirns | 03.09.23↔ | Zugang zur Brustwirbelsäule, ventral, 3 und mehr Segmente |
| 02.12.00↔ | Sonstige Rekonstruktion an den Hirnhäuten, n.n.bez. | 03.09.24↔ | Zugang zur Bws (d Laminot o Hemilekt), dors, 1 Segment |
| 02.12.10↔ | Sonst Rekonstruktion an den Hirnhäuten ohne Kranioplastik | 03.09.25↔ | Zugang zur Bws (d Laminot o Hemilekt), dors, 2 Seg |
| 02.12.20↔ | Sonst Rekonstruktion an den Hirnhäuten mit Kranioplastik | 03.09.26↔ | Zug z Bws (d Laminot o Hemilekt), dors, 3 u mehr Seg |
| 02.12.21↔ | Sonst Duraplastik mit Kranioplastik an der Konvexität | 03.09.29↔ | Zugang zur Brustwirbelsäule, sonstige |
| 02.12.22↔ | So Durapl m Kranioplastik a kraniozervikalen Uebergang | 03.09.30↔ | Zugang zur Lendenwirbelsäule, n.n.bez. |
| 02.12.99↔ | Sonstige Rekonstruktion an den Hirnhäuten, sonstige | 03.09.31↔ | Zugang zur Lendenwirbelsäule, ventral, 1 Segment |
| 02.13↔ | Ligatur eines Gefäßes der Hirnhäute | 03.09.32↔ | Zugang zur Lendenwirbelsäule, ventral, 2 Segmente |
| 02.14↔ | Exzision am Plexus chorioideus | 03.09.33↔ | Zugang zur Lendenwirbelsäule, ventral, 3 und mehr Segmente |
| 02.2↔ | Ventrikulostomie | 03.09.34↔ | Zg z Lndwrbs (d Lmnt o Flvktmie), drs, 1 Sgm |
| 02.31↔ | Ventrikelschunt zu Strukturen in Kopf und Hals | 03.09.35↔ | Zug z Lendwirbs (d Laminot o Flavektomie), dors, 2 Seg |
| 02.32↔ | Ventrikelschunt zum Kreislaufsystem | 03.09.36↔ | Zg z Lndwrbs (d Lmnt o Flvktmie), drs, 3 u mhr Sg |
| 02.33↔ | Ventrikelschunt zur Thoraxhöhle | 03.09.37↔ | Zug z Lendwirbs, Zug zu Os sacrum u zu Os coccygis |
| 02.34↔ | Ventrikelschunt zu Bauchhöhle und Bauchorganen | 03.09.39↔ | Zugang zur Lendenwirbelsäule, sonstige |
| 02.35↔ | Ventrikelschunt zum Harnwegssystem | 03.09.40↔ | Inzis d Spinalkanals, Rm und Rmhät, n.n.bez. |
| 02.39↔ | Sonst Operationen zum Einrichten einer Ventrikeldrainage | 03.09.41↔ | Inzision d Spinalkanals zur Drain epid Flüssigkeit |
| 02.41.00↔ | Spülung und Exploration eines Ventrikelschunts, n.n.bez. | 03.09.43↔ | Inzis von Rm und Rückenmh zur Drain von subd Flüssigk |
| 02.41.10↔ | Spülung u Exploration eines Ventrikelschunts, zentraler Teil | 03.09.44↔ | Inzis von Rm und Rückenmh zur Drain e intramed Hämat |
| 02.41.20↔ | Spülung u Exploration eines Ventrikelschunts, peripherer Teil | 03.09.45↔ | Inzs v Rm u Rückenmh z Drain e intrmdllär Abszsss |
| 02.41.99↔ | Spülung und Exploration eines Ventrikelschunts, sonstige | 03.09.49↔ | Inzis d Spinalkanals, Rm und Rmhät, sonstige |
| 02.42.00↔ | Ersetzen eines Ventrikelschunts, n.n.bez. | 03.09.90↔ | Sonstige Exploration des Spinalkanals |



| | | | |
|-----------|--|-----------|--|
| 03.09.91↔ | Sonstige Dekompression des Spinalkanals | 04.07.00↔ | Sonstige Exz o Avuls von kran o periph Nn, n.n.bez. |
| 03.09.99↔ | Sonst Exploration und Dekompression am Spinalkanal, so | 04.07.10↔ | Exzision eines Nerven zur Transplantation |
| 03.1↔ | Durchtrennung einer intraspinalen Nervenwurzel | 04.07.11↔ | Entfernung eines Nerventransplantates |
| 03.21↔ | Perkutane Chordotomie | 04.07.20↔ | Sonst Exzision oder Avulsion von intrakraniellen Nerven |
| 03.29↔ | Sonstige Chordotomie | 04.07.30↔ | Sonst Exzision oder Avulsion von extrakraniellen Hirnnerven |
| 03.32.00↔ | Biopsie an Rückenmark oder Rückenmarkshäuten, n.n.bez. | 04.07.40↔ | Sonstige Exzision oder Avulsion des Plexus brachialis |
| 03.32.10↔ | Geschl [Perkut] [Nad] Biops an Rm o Rückenmarkshäuten | 04.07.41↔ | Sonstige Exzision oder Avulsion von Nerven der Schulter |
| 03.32.20↔ | Offene Biopsie an Rückenmark oder Rückenmarkshäuten | 04.07.42↔ | Sonstige Exz oder Avuls von Nerven d Armes und d Hand |
| 03.32.99↔ | Biopsie an Rückenmark oder Rückenmarkshäuten, sonstige | 04.07.43↔ | So Exz o Avuls von Nn d Rumpfes und d unteren Extrem |
| 03.4x.00↔ | Exz o Destr e Läs an Rm o Rückenmarkshäuten, n.n.bez. | 04.07.99↔ | Sonstige Exz o Avuls von kran o periph Nn, sonstige |
| 03.4x.10↔ | Exz o Destr von Tumor an Rückenmark (intramedullär) | 04.08.00↔ | Optikusscheidenfensterung, n.n.bez. |
| 03.4x.11↔ | Exz o Destr von Tumor an Rückenmarkshäuten und Kn | 04.08.10↔ | Sonstige Operationen am N. opticus |
| 03.4x.12↔ | Exz o Destr v Tumor an intraspinalen Nervwurz u Ggl | 04.08.99↔ | Optikusscheidenfensterung, sonstige |
| 03.4x.19↔ | Exz o Destr von Tumor an Rm o Rmhaut, sonstige | 04.2x.00↔ | Destr von kran und peripheren Nerven und Ggl, n.n.bez. |
| 03.4x.20↔ | Exz o Destr e sonstigen Läs an Rm (intramedullär) | 04.2x.10↔ | Destruktion von intrakraniellen Hirnnerven und Ganglien |
| 03.4x.21↔ | Exz oder Destr e sonstigen Läsionen Rückenmarkshäuten | 04.2x.20↔ | Destruktion von extrakraniellen Hirnnerven |
| 03.4x.22↔ | Exz o Dstr e snst Läs an intrspnl Nrvwrz u Ggl | 04.2x.30↔ | Destruktion des Plexus brachialis |
| 03.4x.29↔ | Exz o Destr e sonstigen Läs an Rm o Rmhaut, sonstige | 04.2x.31↔ | Destruktion von Nerven der Schulter |
| 03.4x.99↔ | Exz o Destr e Läs an Rm o Rückenmarkshäuten, sonstige | 04.2x.32↔ | Destruktion von Nerven des Armes und der Hand |
| 03.51↔ | Plastische Rekonstruktion an einer spinalen Meningozele | 04.2x.33↔ | Destruktion von Nerven des Rumpfes und Plexus lumbosacralis |
| 03.52↔ | Plastische Rekonstruktion an einer spinalen Myelomeningozele | 04.2x.34↔ | Destruktion von Nerven des Beines und des Fußes |
| 03.53.11↔ | Geschl Reposition e Wirbelfraktur mit externer Fix | 04.2x.39↔ | Destruktion von sonst peripheren Nerven oder Ganglien |
| 03.53.20↔ | Offene Reposition einer Wirbelfraktur | 04.2x.99↔ | Destr von kran und peripheren Nerven und Ggl, sonstige |
| 03.59.00↔ | So Plast Reko und Op an Strukt d Spinalkan, n.n.bez. | 04.3x.00↔ | Naht an kranialen oder peripheren Nerven, n.n.bez. |
| 03.59.10↔ | S Plst Rk u Op an Strkt d Spnlkn, Vrschl e Diastmtmylie | 04.3x.10↔ | Epineurale Naht von extrakraniellen Hirnnerven, primär |
| 03.59.11↔ | S Plst Rk u Op an Strkt d Spnlkn, Drchr e Flm trmnl | 04.3x.11↔ | Epineurale Naht des Plexus brachialis, primär |
| 03.59.12↔ | S Plst Rk u Op an Strkt d Spnlkn, Vrschl e spn Fstl | 04.3x.12↔ | Epineurale Naht von Nerven der Schulter, primär |
| 03.59.13↔ | S Plst Rk u Op an Strkt d Spnlkn, Spnl Drpl | 04.3x.13↔ | Epineurale Naht von Nerven am Arm, primär |
| 03.59.99↔ | So Plast Reko und Op an Strukturen d Spinalkanals, so | 04.3x.14↔ | Epineurale Naht von Nerven der Hand, primär |
| 03.6↔ | Lösung von Adhäsionen an Rückenmark und Nervenwurzeln | 04.3x.15↔ | Epineurale Naht von Nerven des Rumpfes, primär |
| 03.71↔ | Subarachnoido-peritonealer Shunt am Spinalkanal | 04.3x.16↔ | Epn Nht v Nn d Beins(nkl. Plxs lmbsec,Leist,Bcknb),pr |
| 03.72↔ | Subarachnoido-ureteraler Shunt am Spinalkanal | 04.3x.17↔ | Epineurale Naht von Nerven des Fußes, primär |
| 03.79↔ | Sonstiger Shunt am Spinalkanal | 04.3x.19↔ | Epin Nht von sonstigen kran o peripheren Nn, primär |
| 03.93.00↔ | Implnt o Erstz d Elktrod(n) e spn Neurstm, n.n.bz. | 04.3x.20↔ | Epineurale Naht von extrakraniellen Hirnnerven, sekundär |
| 03.93.10↔ | Implnt,Erstz d Elktrod tmp epd Neurstm,Enzlsys,Tstsm | 04.3x.21↔ | Epineurale Naht des Plexus brachialis, sekundär |
| 03.93.11↔ | Implnt,Erstz d Elktrod tmp epd Neurstm,Mhrlysys,Tstsm | 04.3x.22↔ | Epineurale Naht von Nerven der Schulter, sekundär |
| 03.93.20↔ | Imp,Ers d Elktrod prm epd Neurstm,Enzlsys,Dst,prk | 04.3x.23↔ | Epineurale Naht von Nerven am Arm, sekundär |
| 03.93.21↔ | Imp,Ers d Elktrod prm epd Neurstm,Mhrlysys,Dst,prk | 04.3x.24↔ | Epineurale Naht von Nerven an der Hand, sekundär |
| 03.93.22↔ | Imp,Ers d Elktrod prm epd Neurstm,Enzlsys,Dst,offn chr | 04.3x.25↔ | Epineurale Naht von Nerven des Rumpfes, sekundär |
| 03.93.23↔ | Imp,Ers d Elktrod prm epd Neurstm,Mhrlysys,Dst,offn chr | 04.3x.26↔ | Epn Nht v Nn d Beins(nkl. Plxs lmbsec,Leist,Bcknb),sk |
| 03.93.30↔ | Implant o Ersetz e subd Elektrod zur Vorderstwm | 04.3x.27↔ | Epineurale Naht von Nerven des Fußes, sekundär |
| 03.93.99↔ | Implant o Ersetz d Elektrod(n) e spin Neurostim, so | 04.3x.29↔ | Epin Nht von sonstigen kran und periph Nn, sekundär |
| 03.97↔ | Revision eines Shunts an den Rückenmarkshäuten | 04.3x.30↔ | Interfaszikuläre Naht von extrakraniellen Hirnnerven, primär |
| 03.98↔ | Entfernen eines Shunts von den Rückenmarkshäuten | 04.3x.31↔ | Interfaszikuläre Naht des Plexus brachialis, primär |
| 03.99.00↔ | So Op an RM und Strukturen d Spinalkanals, n.n.bez. | 04.3x.32↔ | Interfaszikuläre Naht von Nerven der Schulter, primär |
| 03.99.10↔ | Op an intraspinalen Blgef (z.B. Ligat, Destr, Res) | 04.3x.33↔ | Interfaszikuläre Naht von Nerven am Arm, primär |
| 03.99.19↔ | Sonstige Operationen an intraspinalen Blutgefässen | 04.3x.34↔ | Interfaszikuläre Naht von Nerven an der Hand, primär |
| 03.99.20↔ | Op a spin Liqsys, Anl e subkut Reserv a spin Liqsys | 04.3x.35↔ | Interfaszikuläre Naht von Nerven des Rumpfes, primär |
| 03.99.21↔ | Op a spin Lqsys,Rv sbkt Rsr,v,Kth o Medp z intrth u epd lns | 04.3x.36↔ | Intrfz Nht v Nn d Beins(nkl. Plxs lmbsec,Leist,Bcknb),pr |
| 03.99.22↔ | Op a spin Liqsys, Entf e subkut Reserv a spin Liqsys | 04.3x.37↔ | Interfaszikuläre Naht von Nerven des Fußes, primär |
| 03.99.29↔ | Sonstige Operationen am spinalen Liquorsystem | 04.3x.39↔ | Interfz Nht von sonstigen kran und periph Nn, primär |
| 03.99.30↔ | Rv (h Erstz) d Elktrod(n) e epd Neurstm, Stbl, Enzlsys | 04.3x.40↔ | Interfaszikuläre Naht von extrakraniellen Hirnnerven, sekuär |
| 03.99.31↔ | Rv (h Erstz) d Elktrod(n) e epd Neurstm, Stbl, Mhrlysys | 04.3x.41↔ | Interfaszikuläre Naht des Plexus brachialis, sekundär |
| 03.99.32↔ | Rv(h Erstz)d Elktrod(n)e epd Neurstm,Plttnl,Enzlsys | 04.3x.42↔ | Interfaszikuläre Naht von Nerven der Schulter, sekundär |
| 03.99.33↔ | Rv (h Erstz) d Elktrod(n) e epd Neurstm, Plttnl, Mhrlysys | 04.3x.43↔ | Interfaszikuläre Naht von Nerven am Arm, sekundär |
| 03.99.40↔ | Rev (oh Ersetz) e Kath zur intrath u epidularen Infus | 04.3x.44↔ | Interfaszikuläre Naht von Nerven an der Hand, sekundär |
| 03.99.99↔ | So Op an RM und Strukturen d Spinalkanals, son | 04.3x.45↔ | Interfaszikuläre Naht von Nerven des Rumpfes, sekundär |
| 04.01.00↔ | Exzision eines Akustikusneurinoms, n.n.bez. | 04.3x.46↔ | Intrfz Nht v Nn d Beins(nkl. Plxs lmbsec,Leist,Bcknb),sk |
| 04.01.10↔ | Exzision eines Akustikusneurinoms durch Kraniotomie | 04.3x.47↔ | Interfaszikuläre Naht von Nerven des Fußes, sekundär |
| 04.01.11↔ | Exzision eines Akustikusneurinoms, Translabrynthärer Zugang | 04.3x.49↔ | Interfz Nht von sonstigen kran und periph Nn, sek |
| 04.01.99↔ | Exzision eines Akustikusneurinoms, sonstige | 04.3x.99↔ | Naht an kranialen oder peripheren Nerven, sonstige |
| 04.02↔ | Durchtrennung des N. trigeminus | 04.41↔ | Dekompression an der Wurzel des N. trigeminus |
| 04.05.00↔ | Exzision (und Destruktion) des Ganglion Gasseri, n.n.bez. | 04.42.00↔ | Sonstige Dekompression an kranialen Nerven, n.n.bez. |
| 04.05.10↔ | Exzision des Ganglion Gasseri | 04.42.10↔ | Sonst Dekompression an kranialen Nerven, intrakraniell |
| 04.05.20↔ | Destruktion des Ganglion Gasseri | 04.42.20↔ | Sonst Dekompression an kranialen Nerven, extrakraniell |
| 04.05.99↔ | Exzision (und Destruktion) des Ganglion Gasseri, sonst | 04.42.99↔ | Sonstige Dekompression an kranialen Nerven, sonstige |
| 04.06.00↔ | Sonstige Exz von kran oder peripheren Ggl, n.n.bez. | 04.49.00↔ | So Dekompr o Lös v Adhäs an periph N o Gangl, n.n.bez. |
| 04.06.10↔ | Exzision von intrakraniellen Ganglien | 04.49.10↔ | Sonstige Dekompr oder Lös von Adhäs a Plexus brachia |
| 04.06.20↔ | Exzision von sonstigen peripheren Ganglien | 04.49.11↔ | Sonstige Dekompr oder Lös von Adhäs an Nn d Schulter |
| 04.06.99↔ | Sonstige Exz von kran oder peripheren Ggl, sonstige | 04.49.12↔ | Sonstige Dekompr oder Lös von Adhäs an Nerven d Armes |

| | | | |
|-----------|--|-----------|--|
| 04.49.13↔ | Sonstige Dekompr oder Lös von Adhäs an Nerven d Hand | 05.22↔ | Zervikale Sympathektomie |
| 04.49.14↔ | S Dkmp r Lös v Adhäs a Plxs lmbcsc, Leist u Bcknb | 05.23↔ | Lumbale Sympathektomie |
| 04.49.15↔ | Sonstige Dekompr oder Lös von Adhäs an Nn d Beines | 05.24↔ | Präsakrale Sympathektomie |
| 04.49.16↔ | Sonstige Dekompr oder Lös von Adhäs an Nerven d Fußes | 05.25↔ | Periarterielle Sympathektomie |
| 04.49.99↔ | S Dkmp r Lös v Adhäs an snst prph Nn o Gngl, so | 05.26↔ | Thorakale Sympathektomie |
| 04.5x.00↔ | Transplantation von kranialem oder peripherem Nerv, n.n.bez. | 05.29↔ | Sonstige Sympathektomie und Exzision eines Ganglions |
| 04.5x.10↔ | Transplantation von extrakraniellen Hirnnerven | 05.81↔ | Plast Rekonstruktion an sympathischem Nerv oder Ganglion |
| 04.5x.11↔ | Transplantation von Plexus brachia und Nn d Schulter | 05.89↔ | Sonstige Operation an sympathischem Nerv oder Ganglion |
| 04.5x.12↔ | Transplantation von Nerven des Armes und der Hand | 06.12↔ | Offene Biopsie an der Schilddrüse |
| 04.5x.13↔ | Transplantation von Nn d Rumpfes und d unteren Extrem | 06.13.00↔ | Biopsie an der Nebenschilddrüse, n.n.bez. |
| 04.5x.19↔ | Transplantation von sonstm kranialem oder peripherem Nerv | 06.13.10↔ | Gschl [Prkt] [Nd] Biops an d Nsd oh Steuer dch bldgb Vrf |
| 04.5x.99↔ | Transplantation von kranialem oder peripherem Nerv, sonst | 06.13.11↔ | Gschl [Prkt] [Nd] Biops an d Nsd m Steuer dch bldgb Vrf |
| 04.6x.00↔ | Transposition von kranialen und peripheren Nerven, n.n.bez. | 06.13.12↔ | Offene Biopsie an der Nebenschilddrüse |
| 04.6x.10↔ | Transposition e extrk Hirnner mit epin primärer Naht | 06.13.99↔ | Biopsie an der Nebenschilddrüse, sonstige |
| 04.6x.11↔ | Transposition e extrk Hirnner mit epin sekundärer Naht | 06.2x.00↔ | Unilaterale Hemithyreoidektomie, n.n.bez. |
| 04.6x.12↔ | Transp e extrk Hirnner m interfsz prim und sek Nht | 06.2x.11↔ | Unilaterale Hemithyreoidektomie, ohne Parathyreoidektomie |
| 04.6x.20↔ | Transposition d Plexus brachia mit epin primärer Naht | 06.2x.12↔ | Unilaterale Hemithyreoidektomie, mit Parathyreoidektomie |
| 04.6x.21↔ | Transposition d Plexus brachia m epin sekundärer Naht | 06.2x.99↔ | Sonstige unilaterale Hemithyreoidektomie |
| 04.6x.22↔ | Transposition d Plexus brachia m interfsz prim Nht | 06.31↔ | Exzision einer Läsion an der Schilddrüse |
| 04.6x.23↔ | Transposition d Plexus brachia m interfsz sek Nht | 06.39.00↔ | Sonstige partielle Thyreoidektomie, n.n.bez. |
| 04.6x.30↔ | Transposition e Nn d Schult m epin prim und sek Nht | 06.39.10↔ | Exzision eines Schilddrüsen Knotens |
| 04.6x.31↔ | Transp e Nn d Schult m interfsz prim und sek Nht | 06.39.11↔ | Subtot Res d Sd einseitig m Exz e Knotens d Gegenseite |
| 04.6x.40↔ | Transposition e Nerven d Armes mit epin primärer Naht | 06.39.12↔ | Sbtt Rs d Sd einseitig m Hmthyreoidktmie d Ggnseit |
| 04.6x.41↔ | Transposition e Nerven d Armes m epin sekundärer Naht | 06.39.13↔ | Reexploration der Schilddrüse mit partieller Resektion |
| 04.6x.42↔ | Transposition e Nerven d Armes m interfsz primärer Nht | 06.39.14↔ | Partielle Schilddrüsenresektion: Resektion des Isthmus |
| 04.6x.43↔ | Transposition e Nn d Armes m interfsz sekundärer Nht | 06.39.15↔ | Subtotale Resektion der Schilddrüse |
| 04.6x.50↔ | Trnsp e Nn d Rmpfs u d unt Extrm m epn prm u sk Nht | 06.39.99↔ | Sonstige partielle Thyreoidektomie, sonstige |
| 04.6x.51↔ | Trnsp e Nn d Rmpfs u d unt Extrm m intrfsz prm u sk Nht | 06.4x.00↔ | Vollständige (totale) Thyreoidektomie, n.n.bez. |
| 04.6x.60↔ | Transposition e Nn d Hand m interfsz prim und sek Nht | 06.4x.10↔ | Vollständige (totale) Thyreoidektomie ohne Parathyreoidektomie |
| 04.6x.70↔ | Transposition m Neurolyse und Dekompr e extrk Hirnner | 06.4x.11↔ | Vollständige (totale) Thyreoidektomie mit Parathyreoidektomie |
| 04.6x.71↔ | Trnsp m Neurlys u Dkmp r Plxs brchia o e Nn d Schlt | 06.4x.99↔ | Vollständige (totale) Thyreoidektomie, sonstige |
| 04.6x.72↔ | Transposition m Neurolyse und Dekompr e Nerven d Armes | 06.50.00↔ | Substernale Thyreoidektomie, n.n.bez. |
| 04.6x.73↔ | Transposition m Neurolyse und Dekompr e Nerven d Hand | 06.50.10↔ | Substernale Thyreoidektomie durch Sternotomie |
| 04.6x.74↔ | Trnsp m Neurlys u Dkmp r e Nn d Rmpfs u d unt Extrm | 06.50.99↔ | Sonstige substernale Thyreoidektomie |
| 04.6x.75↔ | Transposition von sonstn kranialen und peripheren Nerven | 06.51.00↔ | Partielle substernale Thyreoidektomie, n.n.bez. |
| 04.6x.99↔ | Transposition von kranialen und peripheren Nerven, sonst | 06.51.10↔ | Partielle substernale Thyreoidektomie durch Sternotomie |
| 04.71↔ | Hypoglosso-faziale Anastomose | 06.51.99↔ | Partielle substernale Thyreoidektomie, sonstige |
| 04.72↔ | Akzessorio-faziale Anastomose | 06.52.00↔ | Vollständige substernale Thyreoidektomie, n.n.bez. |
| 04.73↔ | Akzessorio-hypoglossale Anastomose | 06.52.10↔ | Vollständige substernale Thyreoidektomie durch Sternotomie |
| 04.74.00↔ | Sonstige Anast e kran oder peripheren Nervis, n.n.bez. | 06.52.99↔ | Vollständige substernale Thyreoidektomie, sonstige |
| 04.74.10↔ | Fazio-faziale Nerven-Anastomose | 06.6x.00↔ | Exzision einer Thyreoidea lingualis, n.n.bez. |
| 04.74.11↔ | Interkosto-faszikuläre Nerven-Anastomose | 06.6x.10↔ | Exzision einer Thyreoidea lingualis, transoral |
| 04.74.99↔ | Sonstige Anast e kran oder peripheren Nervis, sonstige | 06.6x.11↔ | Exz e Thyrid ling Transzerv, oh Res d med Zungenbeines |
| 04.75↔ | Revision e früh plast Reko an e kran o periph N | 06.6x.12↔ | Exz e Thyrid ling Transzerv, m Res d med Zungenbeines |
| 04.76↔ | Plast Reko e alten traumat Verletz an kran u periph Nn | 06.6x.99↔ | Exzision einer Thyreoidea lingualis, sonstige |
| 04.79.00↔ | Sonstige Neuroplastik, n.n.bez. | 06.7x.00↔ | Exzision des Ductus thyreoglossus, n.n.bez. |
| 04.79.10↔ | Transplantation und Transp e extrk Hirnner m epin Nht | 06.7x.10↔ | Exz e median Halsz, ohne Resektion d med Zungenbeines |
| 04.79.11↔ | Transplantation und Transp d Plexus brachia m epin Nht | 06.7x.11↔ | Exz e medianen Halsz, m Resektion d med Zungenbeines |
| 04.79.12↔ | Transplantation und Transp von Nn d Schult m epin Nht | 06.7x.12↔ | Exz e median Halsf, ohne Resektion d med Zungenbeines |
| 04.79.13↔ | Tx und Transp e Nn d Armes und d Hand m epin Nht | 06.7x.13↔ | Exz e medianen Halsf, m Resektion d med Zungenbeines |
| 04.79.14↔ | Tx u Transp von Nn d Rumpfes u d unt Extrem m epin Nht | 06.7x.14↔ | Sek Eingr z Exz d Duct thyreogl, m Res d med Zungenb |
| 04.79.19↔ | Transplantation und Transp e sonst Nervens m epin Nht | 06.7x.15↔ | Sek Eingr z Exz d Duct thyreogl, oh Res d med Zungenb |
| 04.79.20↔ | Transplantation und Transposition e Nn m interfsz Nht | 06.7x.99↔ | Exzision des Ductus thyreoglossus, sonstige |
| 04.79.21↔ | Tx und Transp e extrk Hirnner m interfsz Nht | 06.81.00↔ | Vollständige Parathyreoidektomie, n.n.bez. |
| 04.79.22↔ | Tx und Transp d Plexus brachia m interfsz Nht | 06.81.10↔ | Vollständige Parathyreoidektomie, ohne Replantation |
| 04.79.23↔ | Tx und Transp von Nn d Schult m interfsz Nht | 06.81.13↔ | Vollständige Parathyekt d Sternotomie, oh Replantation |
| 04.79.24↔ | Tx und Transp e Nn d Armes und d Hand m interfsz Nht | 06.81.99↔ | Vollständige Parathyreoidektomie, sonstige |
| 04.79.25↔ | Tx u Trnsp v Nn d Rmpfs u d unt Extrm m intrfsz Nht | 06.89.00↔ | Partielle Parathyreoidektomie, n.n.bez. |
| 04.79.29↔ | Transplantation und Transp e sonst Nn m interfsz Nht | 06.89.11↔ | Reexploration mit partieller Parathyreoidektomie |
| 04.79.99↔ | Sonstige Neuroplastik, sonstige | 06.89.13↔ | Sonst Op an der Nebenschilddrüse durch Sternotomie |
| 04.92.00↔ | Implnt o Erstz d Elkt rd(n) e prph Neurstm, n.n.bz. | 06.89.99↔ | Partielle Parathyreoidektomie, sonstige |
| 04.92.10↔ | Implnt,Erstz d Elkt rd tmp prph Neurstm,Enzlsys,Tstsm | 06.91↔ | Durchtrennung des Isthmus thyreoideae |
| 04.92.11↔ | Implnt,Erstz d Elkt rd tmp prph Neurstm,Mhrlysys,Tstsm | 06.92↔ | Ligatur von Gefäßen der Schilddrüse |
| 04.92.20↔ | Imp,Ers d Elkt rd prmn prph Neurstm,Stbl,Enzlsys,Prk | 06.93↔ | Naht an der Schilddrüse |
| 04.92.21↔ | Implnt,Erstz d Elkt rd prmn prph Neurstm,Stbl,Mhrlysys,prk | 06.94↔ | Reimplantation von Schilddrüsengewebe |
| 04.92.30↔ | Imp,Ers d Elkt rd prmn prph Neurstm,Plttnl,Enzlsys,offn chr | 06.95.00↔ | Reimplantation von Nebenschilddrüsengewebe, n.n.bez. |
| 04.92.31↔ | Imp,Ers d Elkt rd prmn prph Neurstm,Plttnl,Mhrlysys,offn chr | 06.95.10↔ | Vollständige Parathyekt, m Replantation, n.n.bez. |
| 04.92.40↔ | Impl oder Ersetzen einer Vagusnervstimulationselektrode | 06.95.11↔ | Vollständige Parathyreoidektomie, mit Replantation orthotop |
| 04.92.99↔ | Implant o Ersetz d Elektrod(n) e periph Neurostim, so | 06.95.12↔ | Vollständige Parathyreoidektomie, mit Replantation heterotop |
| 05.21↔ | Exzision des Ganglion sphenopalatinum | 06.95.20↔ | Vollst Parathyekt d Sternotomie, m Repl, n.n.bez. |

Funk
VBOR

| | | | |
|-----------|--|-----------|---|
| 06.95.21↔ | Vollständige Parathyekt d Sternotomie, m Repl orthotop | 07.93↔ | Plastische Rekonstruktion am Thymus |
| 06.95.22↔ | Vollst Parathyekt d Sternotomie, m Repl heterotop | 07.94↔ | Transplantation von Thymusgewebe |
| 06.95.99↔ | Reimplantation von Nebenschilddrüsengewebe, sonstige | 07.95↔ | Thorakoskopische Inzision am Thymus |
| 06.98.00↔ | Sonstige Operationen an der Schilddrüse, n.n.bez. | 07.98↔ | Sonstige und Ni näh bez thorakoskopische Op a Thymus |
| 06.98.10↔ | Plastische Rekonstruktion der Schilddrüse | 07.99↔ | Sonst und nicht näher bezeichnete Operationen am Thymus |
| 06.98.99↔ | Sonstige Operationen an der Schilddrüse, sonstige | 08.23.00↔ | Exz e gröss Läs a Augenlid, nicht durchgeh, n.n.bez. |
| 06.99.00↔ | Sonstige Operationen an der Nebenschilddrüse, n.n.bez. | 08.23.10↔ | Exz e gröss Läs a Ld, N drchgh, N hst kntr (mkrg Chr) |
| 06.99.10↔ | Plastische Rekonstruktion der Nebenschilddrüse | 08.23.11↔ | Exz e gröss Läs a Ld, N drchgh, hst kntr (mkrg Chr) |
| 06.99.99↔ | Sonstige Operationen an der Nebenschilddrüse, sonstige | 08.23.99↔ | Exz e gröss Läs a Augenlid, nicht durchgeh, sonstige |
| 07.00↔ | Exploration im Gebiet der Nebenniere, n.n.bez. | 08.24.00↔ | Exz e gröss Läsion a Augenlid, perforierend, n.n.bez. |
| 07.01↔ | Einseitige Exploration im Gebiet der Nebenniere | 08.24.10↔ | Exz e gröss Läs a Ld, prf, n hst kntr (mkrg Chr) |
| 07.02↔ | Beidseitige Exploration im Gebiet der Nebenniere | 08.24.11↔ | Exz e gröss Läs a Lid, perf, hist kontr (mikrog Chir) |
| 07.11↔ | Geschlossene [perkutane] [Nadel-] Biopsie an der Nebenniere | 08.24.99↔ | Exz e gröss Läsion a Augenlid, perforierend, sonstige |
| 07.12↔ | Offene Biopsie an der Nebenniere | 08.31↔ | Beheb e Blephaptos d M. frontalisVerfahren mit Naht |
| 07.13.00↔ | Biopsie an der Hypophyse, transfrontaler Zugang, n.n.bez. | 08.32↔ | Beheb e Blephaptos d M. frontVerf mit Faszschling |
| 07.13.10↔ | Gschl [Prkt] [Nd] Biops an d Hypph d trnsfrntln Zg | 08.33↔ | Bhb e Blphpts d Rs o Vrlg d M. lvt plp o sein Apneur |
| 07.13.11↔ | Offene Biopsie an der Hypophyse durch transfrontalen Zugang | 08.34↔ | Beheb e Blephaptos d And Verfahren a M. levat palp |
| 07.13.12↔ | Stereot Biops an d Hypoph d transfrontalen Zugang | 08.35↔ | Behebung einer Blepharoptose durch Tarsoplastik |
| 07.13.99↔ | Biopsie an der Hypophyse, transfrontaler Zugang, sonst | 08.36↔ | Behebung einer Blepharoptose durch andere Verfahren |
| 07.14.00↔ | Biopsie an der Hypophyse, transsphenoidaler Zugang, n.n.bez. | 08.37↔ | Reduktion einer Ptosen-Überkorrektur |
| 07.14.10↔ | Gschl [Prkt] [Nd] Biops an d Hypph d trnssphn Zg | 08.38↔ | Korrektur einer Lidretraktion |
| 07.14.11↔ | Offene Biopsie an der Hypophyse durch transsphenoid Zugang | 08.41↔ | Behebung von Entropium o Ektropium durch Thermokauteri |
| 07.14.12↔ | Stereot Biops an d Hypoph d trnssphenoidalen Zugang | 08.42↔ | Behebung von Entropium oder Ektropium d Nahtverfahren |
| 07.14.99↔ | Biopsie an der Hypophyse, transsphenoidaler Zugang, sonst | 08.43↔ | Behebung von Entropium oder Ektropium d Keilresektion |
| 07.15↔ | Biopsie an der Hypophyse, nicht näher bezeichneter Zugang | 08.44.00↔ | Behebung von Entropium o Ektropium durch Lidplastik, n.n.bez. |
| 07.16.00↔ | Biopsie am Thymus, n.n.bez. | 08.44.10↔ | Bhb v Entrp o Ektrp d Ldplst, hr Vrkd d Agnlids |
| 07.16.10↔ | Geschlossene [perkutane] [Nadel-] Biopsie am Thymus | 08.44.99↔ | Sonst Behebung von Entropium o Ektropium durch Lidplastik |
| 07.16.11↔ | Offene Biopsie am Thymus | 08.49.00↔ | Sonstiger Eingr zur Korr e Entrp o Ektrp, n.n.bez. |
| 07.16.99↔ | Biopsie am Thymus, sonstige | 08.49.10↔ | S Engr z Krr e Entrp o Ektrp, Op an d Ldrtrktrn |
| 07.17.00↔ | Biopsie am Corpus pineale, n.n.bez. | 08.49.11↔ | So Eingr zur Korr e Entrp o Ektrp, Rep e Lidlamelle |
| 07.17.10↔ | Geschlossene [perkutane] [Nadel-] Biopsie am Corpus pineale | 08.49.99↔ | Sonstiger Eingr zur Korr e Entrp o Ektrp, sonstige |
| 07.17.11↔ | Offene Biopsie am Corpus pineale | 08.51↔ | Kanthotomie |
| 07.17.12↔ | Stereotaktische Biopsie am Corpus pineale | 08.52↔ | Blepharorrhaphie |
| 07.17.99↔ | Biopsie am Corpus pineale, sonstige | 08.59.00↔ | Sonstige Anpassung der Lidposition, n.n.bez. |
| 07.21↔ | Exzision einer Läsion der Nebenniere | 08.59.10↔ | Kanthoplastik, n.n.bez. |
| 07.22.00↔ | Einseitige Adrenalectomie, n.n.bez. | 08.59.11↔ | Kanthopexie |
| 07.22.10↔ | Einseitige Adrenalectomie, ohne Ovarrektomie | 08.59.12↔ | Korrekturoperation bei Epikanthus |
| 07.22.11↔ | Einseitige Adrenalectomie, mit Ovarrektomie | 08.59.99↔ | Sonstige Anpassung der Lidposition, sonstige |
| 07.22.12↔ | Einseitige Adrenalectomie, Rest-Adrenalectomie | 08.61.00↔ | Plast Reko d Lids m Hautappen o Tx, n.n.bez. |
| 07.22.99↔ | Einseitige Adrenalectomie, sonstige | 08.61.10↔ | Plastische Rekonstruktion des Augenlids mit Hautlappen |
| 07.29↔ | Sonstige partielle Adrenalectomie | 08.61.11↔ | Plastische Rekonstruktion des Augenlids mit Hauttransplantat |
| 07.3↔ | Beidseitige Adrenalectomie | 08.61.99↔ | Sonstige Plast Reko d Lids m Hautlap o transplantat |
| 07.41↔ | Inzision an einer Nebenniere | 08.62↔ | Plast Reko d Lids m Schleimhautlappen o transplantat |
| 07.42↔ | Durchtrennung von afferenten Nerven der Nebennieren | 08.63↔ | Plastische Rekonstruktion d Augenlids mit Haarfollltx |
| 07.43↔ | Ligatur von Gefässen der Nebennieren | 08.64↔ | Plast Rekonstruktion d Lids m tarsokonjunktivalem Lp |
| 07.44↔ | Rekonstruktion an einer Nebenniere | 08.69.00↔ | So Plast Reko d Lids m Lp o Transplantaten, n.n.bez. |
| 07.45↔ | Reimplantation von Gewebe der Nebennieren | 08.69.10↔ | Plastische Rekonstruktion des Augenlids mit Knorpel |
| 07.49↔ | Sonstige Operation an e Nebenniere, d Nerven oder Gef | 08.69.11↔ | Plastische Rekonstruktion d Lids mit allopl Material |
| 07.51↔ | Exploration im Gebiet des Corpus pineale | 08.69.12↔ | Plast Reko d Lids m Verschiebe u Rotationspl d Lides |
| 07.52↔ | Inzision am Corpus pineale | 08.69.13↔ | Plast Rekonstruktion des Augenlids mit Oberlidverlängerung |
| 07.53↔ | Partielle Exzision des Corpus pineale | 08.69.19↔ | Plast Reko d Lids m sonstigem Lp o Transplantaten |
| 07.54↔ | Totale Exzision des Corpus pineale | 08.69.99↔ | So Plast Reko d Lids m Lp o Transplantaten, so |
| 07.59↔ | Sonstige Operationen am Corpus pineale | 08.70↔ | Plastische Rekonstruktion des Augenlids, n.n.bez. |
| 07.61↔ | Partielle Exzision der Hypophyse, transfrontaler Zugang | 08.71↔ | D Lidrand umfassende Plast Reko d Lids, part Tiefe |
| 07.62↔ | Partielle Exz an der Hypophyse, transsphenoidaler Zugang | 08.72↔ | Sonstige plastische Rekonstruktion d Lids, part Tiefe |
| 07.63↔ | Partielle Exz an d Hypophyse, nicht näher bez Zugang | 08.73.00↔ | D Ldrnd umfss Plst Rk d Lds, vll Tief, n.n.bz. |
| 07.64↔ | Totale Exzision der Hypophyse, transfrontaler Zugang | 08.73.10↔ | Verschiebeplastik der Lidkante |
| 07.65↔ | Totale Exzision der Hypophyse, transsphenoidaler Zugang | 08.73.99↔ | D Lidrand umfassende Plast Reko d Lids, volle Tief, so |
| 07.68↔ | Totale Exzision der Hypophyse, and näher bez Zugang | 08.74.00↔ | Sonstige Plast Reko d Lids, volle Tiefe, n.n.bez. |
| 07.69↔ | Totale Exzision der Hypophyse, nicht näher bez Zugang | 08.74.10↔ | Oberlidverlängerung |
| 07.71↔ | Exploration der Fossa hypophysialis | 08.74.99↔ | Sonstige Plast Reko d Lids, volle Tiefe, sonstige |
| 07.72↔ | Inzision an der Hypophyse | 08.82↔ | Versorg e Risswund d Lids, d Lidrand umfss, part Tief |
| 07.79↔ | Sonstige Operation an der Hypophyse | 08.83↔ | Sonstige Versorgung e Risswunde d Lids, part Tiefe |
| 07.80↔ | Thymektomie, n.n.bez. | 08.84↔ | Vrsrg e Rsswnd d Lds, d Ldrnd umfss, vll Tief |
| 07.81↔ | Sonstige partielle Exzision am Thymus | 08.85↔ | Sonst Versorgung einer Risswunde des Augenlids, volle Tief |
| 07.82↔ | Sonstige totale Exzision des Thymus | 08.86↔ | Rhytidektomie am Unterlid |
| 07.83↔ | Thorakoskopische partielle Exzision am Thymus | 08.87↔ | Rhytidektomie am Oberlid |
| 07.84↔ | Thorakoskopische totale Exzision des Thymus | 08.89.00↔ | Sonst plastische Rekonstruktion des Augenlids, n.n.bez. |
| 07.91↔ | Exploration im Gebiet des Thymus | 08.89.10↔ | Plast Reko d Lids, medialer o lateraler Lidwinkel |
| 07.92↔ | Sonstige Inzision am Thymus | 08.89.11↔ | Plastische Rekonstruktion d Augenlids d Hebung d Augbr |

| | | | |
|-----------|--|-----------|---|
| 08.89.12↔ | Plast Reko d Lids d Entf e Fettgewebeprolapses d Orb | 11.64↔ | Sonstige penetrierende Keratoplastik |
| 08.89.13↔ | Plast Reko d Lids d Oberflächenbehandlung m Laser | 11.69.00↔ | Sonstige Korneatransplantation, n.n.bez. |
| 08.89.14↔ | Plast Reko d Lids d sonstige Oberlidverlängerung | 11.69.10↔ | Austausch-Keratoplastik |
| 08.89.15↔ | Plast Rekonstruktion d Lids d Unterlidverlängerung | 11.69.20↔ | Perforierende Korneatransplantation |
| 08.89.99↔ | Sonst plastische Rekonstruktion des Augenlids, sonst | 11.69.99↔ | Sonstige Korneatransplantation, sonstige |
| 09.71↔ | Korrektur eines evertierten Tränenpünktchens | 11.71↔ | Keratomileusis |
| 09.72↔ | Sonstige plastische Rekonstruktion am Tränenpünktchen | 11.72↔ | Keratophakie |
| 09.73↔ | Plastische Rekonstruktion eines Canaliculus lacrimalis | 11.73↔ | Keratoprothese |
| 09.81↔ | Dakryozystorhinostomie | 11.74↔ | Thermokeratoplastik |
| 09.82↔ | Konjunktivozystorhinostomie | 11.75↔ | Radiäre Keratotomie |
| 09.83↔ | Konjunktivozystorhinostomie m Einset von Tubus oder Stent | 11.76↔ | Epikeratophakie |
| 09.99↔ | Sonstige Operation am Tränensystem | 11.79.00↔ | S rknstrktv u rfrktv Engr an d Krn, n.n.bez. |
| 10.0↔ | Entf e subkonjunktivalen Fk aus d Konjunktiva d Inzis | 11.79.10↔ | Photorefraktive Keratektomie |
| 10.1↔ | Sonstige Inzision der Konjunktiva | 11.79.20↔ | Impl eines intrastromalen Ringssegmentes an der Kornea |
| 10.31.00↔ | Exzision von Läsion oder Gewebe der Konjunktiva, n.n.bez. | 11.79.99↔ | So rekonstruktive und refraktive Ingr an d Korn, so |
| 10.31.10↔ | Exzision von Läsion oder Gewebe der Konjunktiva mit Plastik | 11.91↔ | Tätowierung der Kornea |
| 10.31.99↔ | Exzision von Läsion oder Gewebe der Konjunktiva, sonst | 11.92↔ | Entfernen eines künstlichen Korneaimplantats |
| 10.32↔ | Destruktion einer Läsion der Konjunktiva | 12.00↔ | Entf e intraokul Fk aus d vorderen Augkam, n.n.bez. |
| 10.33↔ | Sonstige destruktive Massnahmen an der Konjunktiva | 12.01↔ | Entf e intraokul Fk aus d vorderen Augkam mittels Magn |
| 10.41.00↔ | Plast Reko e Symblepharons m fr Transplantat, n.n.bez. | 12.02↔ | Entf e intraokul Fk aus d vorderen Augkam ohne Magnet |
| 10.41.10↔ | Plast Reko e Symblepharons m fr Transplantat, autogen | 12.11↔ | Iridotomie mit Transfixation |
| 10.41.11↔ | Plast Reko e Symbleph m fr Transplantat, n autogen | 12.12↔ | Sonstige Iridotomie |
| 10.41.99↔ | Sonstige Plast Reko e Symblepharons m fr Transplantat | 12.13↔ | Exzision einer prolabierten Iris |
| 10.42.00↔ | Konjunktiv Fornixrekonstr m fr Transplantat, n.n.bez. | 12.14↔ | Sonstige Iridektomie |
| 10.42.10↔ | Konjunktiv Fornixrekonstr mit fr Transplantat, autogen | 12.22↔ | Biopsie der Iris |
| 10.42.11↔ | Konjunktiv Fornixrekonstr m fr Tx, Ni autogen | 12.31↔ | Lösung von Goniosynechien |
| 10.42.99↔ | Sonstige Konjunktiv Fornixrekonstr mit fr Transplantat | 12.32↔ | Lösung von anderen vorderen Synechien |
| 10.43↔ | Sonstige Rekonstruktion der konjunktivalen Fornix | 12.33↔ | Lösung von hinteren Synechien |
| 10.44.00↔ | Sonsts freies Transplantat an die Konjunktiva, n.n.bez. | 12.34↔ | Lösung von korneovitrealen Adhäsionen |
| 10.44.10↔ | Sonsts freies Transplantat an die Konjunktiva, autogen | 12.35↔ | Koreplastik |
| 10.44.11↔ | Sonsts freies Transplantat an die Konjunktiva, nicht autogen | 12.39.00↔ | Sonstige Iridoplastik, n.n.bez. |
| 10.44.99↔ | Sonsts freies Transplantat an die Konjunktiva, sonst | 12.39.10↔ | Iridoplastik d Laser z Erleicht d intraokul Zikulat |
| 10.49.00↔ | Sonstige Konjunktivaplastik, n.n.bez. | 12.39.99↔ | Sonstige Iridoplastik, sonstige |
| 10.49.10↔ | Sonstige Konjunktivaplastik, Tenonplastik | 12.40↔ | Entfernen einer Läsion der vorderen Augkammer, n.n.bez. |
| 10.49.99↔ | Sonstige Konjunktivaplastik, sonstige | 12.41↔ | Destruktion einer Irisläsion ohne Exzision |
| 10.5x.00↔ | Lösung von Adhäsionen an Konjunktiva und Augenlid, n.n.bez. | 12.42↔ | Exzision einer Irisläsion |
| 10.5x.10↔ | Lös von Adhäs an Konjunkt und Lid mit Bindehautplastik | 12.43↔ | Destruktion einer Läsion des Corpus ciliare, ohne Exzision |
| 10.5x.99↔ | Sonst Lösung von Adhäsionen an Konjunktiva und Augenlid | 12.44↔ | Exzision einer Läsion des Corpus ciliare |
| 10.6x.00↔ | Versorgung einer Konjunktivaverletzung, n.n.bez. | 12.51↔ | Goniotomie ohne Goniotomie |
| 10.6x.10↔ | Versorgung einer Konjunktivaverletzung, durch Naht | 12.52↔ | Goniotomie ohne Goniotomie |
| 10.6x.99↔ | Sonstige Versorgung einer Konjunktivaverletzung | 12.53↔ | Goniotomie mit Goniotomie |
| 11.0↔ | Entf e intrakornealen Fk aus d Kornea mittels Magnet | 12.54↔ | Trabekulotomie ab externo |
| 11.1↔ | Inzision der Kornea | 12.55↔ | Zyklodialyse |
| 11.31↔ | Transposition eines Pterygiums | 12.59.00↔ | Sonst Erleichterung der intraokulären Zirkulation, n.n.bez. |
| 11.32↔ | Exzision eines Pterygiums mit Korneatransplantat | 12.59.10↔ | Erleicht d intraokl Zikt d Trbklplstk o Gnioplstk |
| 11.39.00↔ | Sonstige Exzision eines Pterygiums, n.n.bez. | 12.59.11↔ | Erleicht d intraokl Zikt d Aspr u Kürttg a Trblwrk |
| 11.39.10↔ | Exz e Pterygiums m (phototherapeutischer) Keratektomie | 12.59.99↔ | Sonst Erleichterung der intraokulären Zirkulation, sonst |
| 11.39.11↔ | Exzision eines Pterygiums mit sonst Bindehautplastik | 12.61.00↔ | Trepanation der Sklera mit Iridektomie, n.n.bez. |
| 11.39.99↔ | Sonstige Exzision eines Pterygiums, sonstige | 12.61.10↔ | Gedekte Trepanation der Sklera mit Iridektomie |
| 11.41↔ | Mechanisches Entfernen von Korneaepithel | 12.61.11↔ | Nicht gedekte Trepanation der Sklera mit Iridektomie |
| 11.42↔ | Thermokauterisation einer Kornealäsion | 12.61.99↔ | Sonstige Trepanation der Sklera mit Iridektomie |
| 11.43↔ | Kryotherapie einer Kornealäsion | 12.62↔ | Thermokauterisation der Sklera mit Iridektomie |
| 11.49.00↔ | Sonstiges Entf oder Destr e Kornealäsion, n.n.bez. | 12.63↔ | Iridenkleisis und Iridotaxis |
| 11.49.10↔ | Destruktion einer Kornealäsion, durch laserkoagulation | 12.64.00↔ | Trabekulektomie ab externo, n.n.bez. |
| 11.49.19↔ | Sonstige Destruktion einer Kornealäsion | 12.64.10↔ | Gedekte Trabekulektomie ab externo |
| 11.49.20↔ | Keratektomie einer Kornealäsion durch phototherapie | 12.64.11↔ | Nicht gedekte Trabekulektomie ab externo |
| 11.49.29↔ | Sonstige Keratektomie einer Kornealäsion | 12.64.99↔ | Sonstige Trabekulektomie ab externo |
| 11.49.99↔ | Sonstiges Entf oder Destr e Kornealäsion, sonstige | 12.65↔ | Sonstige Sklerafistulisierung mit Iridektomie |
| 11.51↔ | Naht einer Korneaverletzung | 12.66↔ | Postop Revision einer Sklerafistulisierungs-Massnahme |
| 11.52↔ | Korrektur einer postop Wunddehiszenz an der Kornea | 12.69.00↔ | Sonstige Sklerafistulisierungs-Massnahme, n.n.bez. |
| 11.53↔ | Versorgung e Konvrkl oder wunde mit KonjunktLappen | 12.69.10↔ | Filternde Operationen zur Senkung des Augeninnendruckes |
| 11.59.00↔ | Sonstige Rekonstruktion der Kornea, n.n.bez. | 12.69.99↔ | Sonstige Sklerafistulisierungs-Massnahme, sonstige |
| 11.59.10↔ | Rekonstruktion durch Deckung der Kornea, n.n.bez. | 12.71↔ | Zyklodiatthermie |
| 11.59.11↔ | Rekonstrukt durch Deckung der Kornea durch Amnionmemb | 12.72↔ | Zyklodytherapie |
| 11.59.12↔ | Rekonstruktion durch sonstige Deckung der Kornea | 12.73↔ | Zyklophotokoagulation |
| 11.59.99↔ | Sonstige Rekonstruktion der Kornea, sonstige | 12.74↔ | Verkleinerung des Corpus ciliare, n.n.bez. |
| 11.60↔ | Korneatransplantation, n.n.bez. | 12.79.00↔ | Sonstige Glaukomoperationen, n.n.bez. |
| 11.61↔ | Lamelläre Keratoplastik mit Autotransplantat | 12.79.10↔ | Viskokanalostomie bei Glaukom |
| 11.62↔ | Sonstige lamelläre Keratoplastik | 12.79.11↔ | Tiefe Sklerektomie bei Glaukom |
| 11.63↔ | Penetrierende Keratoplastik mit Autotransplantat | 12.79.20↔ | Implantation eines Glaukom Drainage Implantates |



| | | | |
|-----------|--|-----------|---|
| 12.79.99↔ | Sonstige Glaukomoperationen, sonstige | 14.33↔ | Versorgung e Retinarisses durch Xenon-Bogen-Photokoagulat |
| 12.81↔ | Naht einer Skleraverletzung | 14.34↔ | Versorgung eines Retinarisses durch Laser-Photokoagulation |
| 12.82↔ | Verschluss einer Sklerafistel | 14.35↔ | Versorgung e Retinarisses d Ni näh bez Photokoag |
| 12.83↔ | Revision e Opwunde d vorderen Augkam, n.a.klass. | 14.39.00↔ | Sonstige Versorgung eines Retinarisses, n.n.bez. |
| 12.84↔ | Exzision oder Destruktion einer Skleraläsion | 14.39.10↔ | Versorgung eines Retinarisses durch schwere Flüssigkeiten |
| 12.85↔ | Versorgung eines skleralen Staphyloms mit Transplantat | 14.39.99↔ | Sonstige Versorgung eines Retinarisses, sonstige |
| 12.86↔ | Sonstige Versorgung eines skleralen Staphyloms | 14.41↔ | Sklera-Cerclage mit Plombe |
| 12.87↔ | Skleraverstärkung mit Transplantat | 14.49↔ | Sonstige Sklera-Cerclage |
| 12.88↔ | Sonstige Skleraverstärkung | 14.51↔ | Behebung einer Amotio retinae durch Diathermie |
| 12.89↔ | Sonstige Operationen an der Sklera | 14.52↔ | Behebung einer Amotio retinae durch Kryotherapie |
| 12.91.00↔ | Therapeutische Evakuaton der vord Augenkammer, n.n.bez. | 14.53↔ | Behebung e Amotio retinae durch Xenon-Bogen-Photokoagul |
| 12.91.10↔ | Vorderkammerspülung, n.n.bez. | 14.54↔ | Behebung einer Amotio retinae durch Laser-Photokoagulation |
| 12.91.11↔ | Vorderkammerspülung mit Entfernung von Silikonöl | 14.55↔ | Beheb e Amot retinae d nicht näh bez Photokoagulation |
| 12.91.19↔ | Sonstige Vorderkammerspülung | 14.59.00↔ | Sonst Verfahren zur Behebung einer Amotio retinae, n.n.bez. |
| 12.91.20↔ | Parazentese der vorderen Augenkammer | 14.59.10↔ | Behebung einer Amotio retinae durch schwere Flüssigkeiten |
| 12.91.99↔ | Therapeutische Evakuaton der vord Augenkammer, sonst | 14.59.11↔ | Behebung einer Amotio retinae durch Endotamponade (Gas) |
| 12.92.00↔ | Injektion in die vordere Augenkammer, n.n.bez. | 14.59.99↔ | Sonst Verfahren zur Behebung einer Amotio retinae, sonst |
| 12.92.10↔ | Injekt v flüssiger Subst i d vordere Augkam, n.n.bez. | 14.6x.00↔ | Entf von chir impl Mat aus d hint Augkam, n.n.bez. |
| 12.92.11↔ | Injektion von Flüssigkeit in die vordere Augenkammer | 14.6x.10↔ | Revision und Wechsel einer Sklera-Cerclage |
| 12.92.12↔ | Injekt von flüss Medikament in die vordere Augenkammer | 14.6x.20↔ | Entfernung einer Sklera-Cerclage |
| 12.92.19↔ | So Injekt von flüssiger Substanz i d vordere Augkam | 14.6x.99↔ | Entf von chir impl Mat aus d hint Augkam, sonstige |
| 12.92.20↔ | Injektion von Gas in die vordere Augenkammer, n.n.bez. | 14.71.00↔ | Entfernen des Glaskörpers (anteriorer Zugang), n.n.bez. |
| 12.92.21↔ | Injektion von Luft in die vordere Augenkammer | 14.71.10↔ | Vordere Vitrektomie über Pars plana |
| 12.92.29↔ | Sonstige Injektion von Gas in die vordere Augenkammer | 14.71.19↔ | Sonstige Vitrektomie über Pars plana |
| 12.92.99↔ | Sonstige Injektion in die vordere Augenkammer | 14.71.99↔ | Entfernen des Glaskörpers (anteriorer Zugang), sonstige |
| 12.93↔ | Exz oder Destr e Epithel einwuch in d vordere Augkam | 14.72↔ | Sonstiges Entfernen des Glaskörpers |
| 12.97↔ | Sonstige Operationen an der Iris | 14.73.00↔ | Mechanische Vitrektomie (anteriorer Zugang), n.n.bez. |
| 12.98.00↔ | Sonstige Operationen am Corpus ciliare, n.n.bez. | 14.73.10↔ | Mech Vitrekt (anteriorer Zugang), ParsplanaVitrekt |
| 12.98.10↔ | Fixation des Ziliarkörpers | 14.73.19↔ | Mechanische Vitrektomie durch sonstn anterioren Zugang |
| 12.98.99↔ | Sonstige Operationen am Corpus ciliare, sonstige | 14.73.99↔ | Mechanische Vitrektomie (anteriorer Zugang), sonstige |
| 12.99.00↔ | Sonst Operationen an der vorderen Augenkammer, n.n.bez. | 14.74↔ | Sonstige mechanische Vitrektomie |
| 12.99.99↔ | Sonst Operationen an der vorderen Augenkammer, sonst | 14.9x.00↔ | So Op an Ret, Chorioidea und hint Augkam, n.n.bez. |
| 13.00↔ | Entfernen eines Fremdkörpers aus der Linse, n.n.bez. | 14.9x.10↔ | Sonstige Operation, Rotation der Netzhaut |
| 13.01↔ | Entfernen eines Fremdkörpers aus der Linse mittels Magnet | 14.9x.20↔ | Fxierng v Mrkpl f d Strhlth an Rt, Chorioidea u hint Agkm |
| 13.02↔ | Entfernen eines Fremdkörpers aus der Linse ohne Magnet | 14.9x.21↔ | Entf v Mrkpl f d Strhlth an Rt, Chorioidea u hint Agkm |
| 13.11↔ | Intrakapsuläre Extrakt d Linse d inf temporalen Zugang | 14.9x.22↔ | Lgkrkrtr e str Appl an Rt, Chorioidea u hint Agkm |
| 13.19↔ | Sonstige intrakapsuläre Extraktion der Linse | 14.9x.23↔ | Entf e str Appl an Ret, Chorioidea und hint Augkam |
| 13.2↔ | Extrakaps Extrakt d Linse d lineares Extrakverf | 14.9x.99↔ | So Op an Ret, Chorioidea und hint Augkam, So |
| 13.3↔ | Extrakaps Extrakt d Lins d einf Aspir (u Irrig) Verf | 15.01↔ | Biopsie an äusserem Augenmuskel oder Sehne |
| 13.41↔ | Phakoemulsifikation und Aspiration eines Katarakts | 15.11.00↔ | Rücklagerung eines äusseren Augenmuskels, n.n.bez. |
| 13.42↔ | Mech Phakofragm und Aspir e Katarakt d post Zugang | 15.11.10↔ | Rücklagerung eines äusseren geraden Augenmuskels |
| 13.43↔ | Mech Phakofragmentation und And Aspir e Katarakt | 15.11.11↔ | Rücklagerung eines äusseren schrägen Augenmuskels |
| 13.51↔ | Extrakaps Extrakt d Linse d inf temporalen Zugang | 15.11.99↔ | Sonstige Rücklagerung eines äusseren Augenmuskels |
| 13.59↔ | Sonstige extrakapsuläre Extraktion der Linse | 15.12.00↔ | Vorverlagerung von einem äusseren Augenmuskel, n.n.bez. |
| 13.64↔ | Diszision einer Sekundärmembran [nach Katarakt] | 15.12.10↔ | Vorverlagerung von einem äusseren geraden Augenmuskel |
| 13.65↔ | Exzision einer Sekundärmembran [nach Katarakt] | 15.12.11↔ | Vorverlagerung von einem äusseren schrägen Augenmuskel |
| 13.66↔ | Mech Fragmentation einer Sekundärmembran [nach Katarakt] | 15.12.99↔ | Sonstige Vorverlagerung von einem äusseren Augenmuskel |
| 13.69↔ | Sonstige Kataraktextraktion | 15.13.00↔ | Resektion von einem äusseren Augenmuskel, n.n.bez. |
| 13.70↔ | Einsetzen einer Intraokularlinse, n.n.bez. | 15.13.10↔ | Resektion von e äusseren Augmsk, an e geraden Augmsk |
| 13.71↔ | Enstz e Intraokllns anlässl e Ktrktr, einzeit | 15.13.11↔ | Resektion von e äusseren Augmsk, an e schrägen Augmsk |
| 13.72↔ | Sekundäres Einsetzen einer Intraokularlinse | 15.13.99↔ | Sonstige Resektion von einem äusseren Augenmuskel |
| 13.8↔ | Entfernen einer Intraokularlinse | 15.19.00↔ | S Op an e ässrn Agmsk m tmp Ablös v Agpf, n.n.bez. |
| 13.90↔ | Operation an der Linse, n.a.klass. | 15.19.10↔ | Verstärkende Eingriffe an Augenmuskeln, n.n.bez. |
| 13.91↔ | Einsetzen von intraokulärer teleskopischer Prothese | 15.19.11↔ | Verstärkende Eingriffe an einem geraden Augenmuskel |
| 13.92↔ | Kapsulotomie an der Linse | 15.19.12↔ | Verstärkende Eingriffe an einem schrägen Augenmuskel |
| 13.93↔ | Verschluss eines Defektes an der Linse mit Gewebekleber | 15.19.19↔ | Sonstige Verstärkende Eingriffe an Augenmuskeln |
| 13.99↔ | Sonstige Operationen an der Linse, sonstige | 15.19.20↔ | Schwächende Eingriffe an Augenmuskeln, n.n.bez. |
| 14.00↔ | Entf e Fremdkörpers aus d hinteren Augkam, n.n.bez. | 15.19.21↔ | Schwächende Eingriffe an einem geraden Augenmuskeln |
| 14.01↔ | Entf e Fk aus d hinteren Augkam mittels Magnet | 15.19.22↔ | Schwächende Eingriffe an einem schrägen Augenmuskeln |
| 14.02↔ | Entf e Fremdkörpers aus d hinteren Augkam ohne Magnet | 15.19.29↔ | Sonstige Schwächende Eingriffe an Augenmuskeln |
| 14.21↔ | Destruktion einer chorioretinalen Läsion durch Diathermie | 15.19.30↔ | Myopexie an geraden Augenmuskeln |
| 14.22↔ | Destruktion einer chorioretinalen Läsion durch Kryotherapie | 15.19.40↔ | Chirurgie der Abrollstrecke |
| 14.23↔ | Destr e chorioret Läs d XenonBogenPhotokoagulation | 15.19.99↔ | So Op an e äusseren Augmsk m temp Ablös vom Augapf, so |
| 14.24↔ | Destr einer chorioret Läsion d LaserPhotokoagulation | 15.21.00↔ | Verlängerungsverfahren an e äusseren Augenmuskel, n.n.bez. |
| 14.25↔ | Destr e chorioret Läs d nicht näh bez Photokoagulation | 15.21.10↔ | Verlängerungsverfahren an e einz äusseren ger Augmsk |
| 14.26↔ | Destruktion einer chorioretinalen Läsion durch Radiotherapie | 15.21.11↔ | Verlänger Verf an e einz äusseren schrägen Augmsk |
| 14.27↔ | Destr e chorioret Läsion d Implant e Strahlenquelle | 15.21.99↔ | Sonst Verlängerungsverfahren an e äusseren Augenmuskel |
| 14.29↔ | Sonstige Destruktion einer chorioretinalen Läsion | 15.22.00↔ | Verkürzungsverfahren an äusseren Augenmuskeln, n.n.bez. |
| 14.31↔ | Versorgung eines Retinarisses durch Diathermie | 15.22.10↔ | Verkürzungsverfahren an e einz äusseren geraden Augmsk |
| 14.32↔ | Versorgung eines Retinarisses durch Kryotherapie | 15.22.11↔ | Verkürverf an e einz äusseren schrägen Augmsk |

| | | | |
|-----------|--|-----------|--|
| 15.22.99↔ | Sonstige Verkürzungsverfahren an äusseren Augenmuskeln | 16.65.00↔ | Sekundäres Transplantat in eine Exenterationshöhle, n.n.bez. |
| 15.29.00↔ | Sonstige Op an e einz äusseren Augmsk, n.n.bez. | 16.65.10↔ | Sekundäres Tx i e Exenterationshöhle, HautFettTx |
| 15.29.01↔ | Sonstige Operationen an e einz äusseren geraden Augmsk | 16.65.99↔ | Sonsts sekundäres Transplantat in eine Exenterationshöhle |
| 15.29.02↔ | Sonstige Op an e einz äusseren schrägen Augmsk | 16.66↔ | Sonstige Revision einer Exenterationshöhle |
| 15.29.09↔ | Sonstige Op an e einz äusseren Augmsk, sonstige | 16.69↔ | Sonst sekundäre Massnahmen nach Entfernen des Augapfels |
| 15.29.10↔ | Adhäsiolyse an e einzelnen äusseren Augenmuskeln, n.n.bez. | 16.71↔ | Entfernen eines Augenimplantats |
| 15.29.11↔ | Adhäsiolyse an e einzelnen äusseren geraden Augenmuskel | 16.72↔ | Entfernen eines Orbitaimplantats |
| 15.29.12↔ | Adhäsiolyse an e einzelnen äusseren schrägen Augenmuskel | 16.81↔ | Versorgung einer Orbitawunde |
| 15.29.19↔ | Sonst Adhäsiolyse an e einzelnen äusseren Augenmuskeln | 16.82↔ | Versorgung einer Bulbusruptur |
| 15.29.30↔ | Absetzen eines einzelnen äusseren Augenmuskels, n.n.bez. | 16.89↔ | Sonst Versorgung einer Verletzung von Orbita oder Augapfel |
| 15.29.31↔ | Absetzen eines einzelnen äusseren geraden Augenmuskels | 16.92↔ | Exzision einer Orbitaläsion |
| 15.29.32↔ | Absetzen eines einzelnen äusseren schrägen Augenmuskels | 16.98.00↔ | Sonstige Operationen an der Orbita, n.n.bez. |
| 15.29.39↔ | Absetzen eines einzelnen äusseren Augenmuskels, sonst | 16.98.10↔ | Rekonstruktion der Orbita, n.n.bez. |
| 15.29.40↔ | Refixation eines einzelnen äusseren Augenmuskels, n.n.bez. | 16.98.11↔ | Rekonstruktion der Orbitawand mit mikrovaskulärem Lappen |
| 15.29.41↔ | Refixation eines einzelnen äusseren geraden Augenmuskels | 16.98.19↔ | Sonstige Rekonstruktion der Orbitawand |
| 15.29.42↔ | Refixation eines einzelnen äusseren schrägen Augenmuskels | 16.98.20↔ | Knöcherne Dekompression der Orbita |
| 15.29.49↔ | Sonst Refixation eines einzelnen äusseren Augenmuskels | 16.98.21↔ | Resektion von Fettgewebe aus der Orbita |
| 15.3x.00↔ | Op an 2 o mhr ässrn Agmsk m tmp Ablös v Agpf, n.n.bz. | 16.98.22↔ | Einlegen eines intraokularen Medikamententrägers |
| 15.3x.10↔ | Op an 2 ger Augmsk m temporärer Ablös vom Augapf | 16.98.23↔ | Einlegen eines extrabulbären Medikamententrägers |
| 15.3x.11↔ | Op an min 3 schrägen Augmsk m temp Ablös vom Augapf | 16.98.24↔ | Operative temporäre intraokulare Druckerhöhung |
| 15.3x.12↔ | Op an mn 2 gr u mn 2 schrägn Agmsk m tmp Ablös v Agpf | 16.98.25↔ | Entfernung eines Implantates nach Glaukomoperation |
| 15.3x.20↔ | Myopexie an 2 ger Augmsk m temporärer Ablös vom Augapf | 16.98.99↔ | Sonstige Operationen an der Orbita, sonstige |
| 15.3x.21↔ | Myp min 2gr Agm m Op an mn1w Agmsk m tmp Ablös v Agpf | 16.99↔ | Sonstige Operationen am Augapfel |
| 15.3x.99↔ | S Op an 2 o mhr ässrn Agmsk m tmp Ablös v Agpf | 18.39.00↔ | Sonstige Exzision am äusseren Ohr, n.n.bez. |
| 15.4x.00↔ | Op an 2 o mhr ässrn Agmsk oh tmp Ablös v Agpf, n.n.bz. | 18.39.10↔ | Resektion d Ohrmuschel, total, nicht hist kontrolliert |
| 15.4x.10↔ | Op an 2 ger Augmsk oh temporäre Ablös von Augapf | 18.39.11↔ | Resektion der Ohrmuschel: total, histographisch kontrolliert |
| 15.4x.11↔ | Op an min 3 schrägen Augmsk oh temp Ablös von Augapf | 18.39.19↔ | Sonstige Resektion der Ohrmuschel, sonstige |
| 15.4x.12↔ | S Op an mn2gr u mn2schrägn Agmsk oh tmp Ablös v Agpf | 18.39.99↔ | Sonstige Exzision am äusseren Ohr, sonstige |
| 15.4x.20↔ | Myop an 2 ger Augmsk ohne temporäre Ablös von Augapf | 18.5↔ | Chirurgische Korrektur abstehender Ohren |
| 15.4x.21↔ | Myp min 2gr Agm m Op min1w Agmsk oh tmp Ablös v Agpf | 18.6x.00↔ | Rekonstruktion des äusseren Gehörganges, n.n.bez. |
| 15.4x.99↔ | Op an 2 o mhr ässrn Agmsk oh tmp Ablös v Agpf, S | 18.6x.10↔ | Erweiterung des äusseren Gehörganges |
| 15.5x.00↔ | Transposition eines äusseren Augenmuskels, n.n.bez. | 18.6x.20↔ | Rekonstruktion eines (bestehenden) äußeren Gehörganges |
| 15.5x.10↔ | Transposition eines äusseren geraden Augenmuskels | 18.6x.30↔ | Konstruktion eines (nicht bestehenden) äußeren Gehörganges |
| 15.5x.11↔ | Transposition eines äusseren schrägen Augenmuskels | 18.6x.99↔ | Rekonstruktion des äusseren Gehörganges, sonstige |
| 15.5x.99↔ | Sonstige Transposition eines äusseren Augenmuskels | 18.71.00↔ | Ohrmuschelaufbau, n.n.bez. |
| 15.6↔ | Revision einer Operation an den äusseren Augenmuskeln | 18.71.10↔ | Ohrmuschelaufbau, partiell, n.n.bez. |
| 15.7↔ | Versorgung eines Traumas an einem äusseren Augenmuskel | 18.71.11↔ | Ohrmuschelaufbau, partiell mit Gewebeexpander |
| 15.9↔ | Sonst Operationen an äusseren Augenmuskeln und Sehnen | 18.71.12↔ | Ohrmuschelaufbau, partiell mit Galealappen |
| 16.01↔ | Orbitotomie mit Knochenlappen | 18.71.13↔ | Ohrmuschelaufbau, partiell mit Knorpeltransplantat |
| 16.02↔ | Orbitotomie mit Einsetzen eines orbitalen Implantats | 18.71.14↔ | Ohrmuschelaufbau, partiell mit mikrovaskulärem Lappen |
| 16.09↔ | Sonstige Orbitotomie | 18.71.19↔ | Ohrmuschelaufbau, partiell, sonstige |
| 16.1↔ | Entf e penetrierenden Fremdkörpers aus d Aug, n.n.bez. | 18.71.20↔ | Ohrmuschelaufbau, total, n.n.bez. |
| 16.23↔ | Biopsie an Orbita und Augapfel | 18.71.21↔ | Ohrmuschelaufbau, total mit Gewebeexpander |
| 16.31↔ | Entf d Auginh mit glz Implantat in d Skleraschale | 18.71.22↔ | Ohrmuschelaufbau, total mit Galealappen |
| 16.39↔ | Sonstige Eviszeration des Augapfels | 18.71.23↔ | Ohrmuschelaufbau, total mit Knorpeltransplantat |
| 16.41↔ | Enukl d Augapf m glz Implant i d TenonKaps m Anh d Mn | 18.71.24↔ | Ohrmuschelaufbau, total mit mikrovaskulärem Lappen |
| 16.42↔ | Enukleation des Augapfels mit and gleichzeitigem Implantat | 18.71.29↔ | Ohrmuschelaufbau, total, sonstige |
| 16.49↔ | Sonstige Enukleation des Augapfels | 18.71.30↔ | Implant von allopl Materialien b Aufb e Ohrmuschel |
| 16.51.00↔ | Exent d Orbita mit Entf ben Strukturen, n.n.bez. | 18.71.99↔ | Ohrmuschelaufbau, sonstige |
| 16.51.10↔ | Exent d Orb m Entf ben Strukturen, m Erhalt d Lidhaut | 18.72↔ | Reinsertion eines amputierten Ohres |
| 16.51.11↔ | Exent d Orb m Entf ben Strukturen, oh Erhalt d Lidhaut | 18.79↔ | Sonstige plastische Rekonstruktion am äusseren Ohr |
| 16.51.99↔ | Sonstige Exenteration d Orbita mit Entf ben Strukturen | 19.0↔ | Mobilisation des Stapes |
| 16.52.00↔ | Exent d Orb m ther Entf von Orbknoch, n.n.bez. | 19.11↔ | Stapedektomie u Stapesplastik m Einp e Stapesprothese |
| 16.52.10↔ | Exent d Orb m ther Entf v Orbknoch, m Erhalt d Lidhaut | 19.19.00↔ | Sonstige Stapedektomie und Stapesplastiken, n.n.bez. |
| 16.52.11↔ | Exnt d Orb m thr Entf v Orbknoch, oh Erhlt d Lidhaut | 19.19.10↔ | Stapedot m Einp e Autg StapesProth (Inkusstapedot) |
| 16.52.99↔ | So Exent d Orb m therapeutischem Entf von Orbknoch | 19.19.11↔ | Stpdt m Enp e allplstsch StpsPrth (Inksstpdt) |
| 16.59.00↔ | Sonstige Exenteration der Orbita, n.n.bez. | 19.19.12↔ | Malleo-Stapedotomie |
| 16.59.10↔ | Sonst Exenteration der Orbita, mit Erhalt der Lidhaut | 19.19.99↔ | Sonstige Stapedektomie und Stapesplastiken, sonstige |
| 16.59.11↔ | Sonst Exenteration der Orbita, ohne Erhalt der Lidhaut | 19.21↔ | Rv e Stpdt, Stpdktmie u Stpsplstik m InksErs |
| 16.59.99↔ | Sonstige Exenteration der Orbita, sonstige | 19.29.00↔ | S Rv e Stpdt, Stpdktmie u Stpsplstik, n.n. bz. |
| 16.61.00↔ | Sekundäres Einsetzen eines Augenimplantats, n.n.bez. | 19.29.10↔ | So Rev e Stapedotomie und Stapedektomie m StapesProth |
| 16.61.10↔ | Sekundäres Einsetz e Augenimplantats, HautFettTx | 19.29.11↔ | So Rev e Stapedot und Stapedektomie m aut StapesProth |
| 16.61.99↔ | Sekundäres Einsetzen eines Augenimplantats, sonstige | 19.29.12↔ | S Rv e Stpdt u Stpdktmie m allplstsch StpsPrth |
| 16.62.00↔ | Revision und Reinsertion eines Augenimplantats, n.n.bez. | 19.29.13↔ | Sonst Revision einer Stapesplastik (ohne Inkus-Ersatz) |
| 16.62.10↔ | Revision eines Augenimplantats | 19.29.99↔ | So Rev e Stapedot, Stapedektomie und Stapesplastik, So |
| 16.62.20↔ | Wchs e Agnimplntts, Entf e HautFttTrnsplntts | 19.3↔ | Sonstige Operationen an den Gehörknöchelchen |
| 16.62.29↔ | Sonstiger Wechsel eines Augenimplantats | 19.4↔ | Myringoplastik |
| 16.62.99↔ | Sonstige Revision und Reinsertion eines Augenimplantats | 19.52↔ | Tympanoplastik Typ II |
| 16.63↔ | Revision einer Enukleationstasche mit Transplantat | 19.53↔ | Tympanoplastik Typ III |
| 16.64↔ | Sonstige Revision einer Enukleationstasche | 19.54↔ | Tympanoplastik Typ IV |



| | | | |
|-----------|--|-----------|---|
| 19.55↔ | Tympanoplastik Typ V | 21.4x.10↔ | Resektion der Nase, partiell, nicht histographisch kontrolliert |
| 19.56.00↔ | Tympanoplastik und Ossikuloplastik, n.n.bez. | 21.4x.11↔ | Resektion der Nase, partiell, histographisch kontrolliert |
| 19.56.10↔ | Tym Antrt,Attkt,Attkoantrt o Mstek:Oh Imp Prth o Imp aut Oss | 21.4x.20↔ | Resektion der Nase, subtotal, nicht histographisch kontrolliert |
| 19.56.11↔ | Tym Antrt,Attkt,Attkoantrt o Mstek:M Imp allpl,allg o xng Prth | 21.4x.21↔ | Resektion der Nase, subtotal, histographisch kontrolliert |
| 19.56.20↔ | Tym Anl Ohrdhöhl(ff Kvtät):Oh Imp Prth o m Imp autg Osskls | 21.4x.30↔ | Resektion der Nase, total, nicht histographisch kontrolliert |
| 19.56.21↔ | Tym Anl Ohrdhöhl(ff Kvtät):M Imp allpl,allg o xng Prth | 21.4x.31↔ | Resektion der Nase, total, histographisch kontrolliert |
| 19.56.99↔ | Tympanoplastik und Ossikuloplastik, sonstige | 21.4x.99↔ | Sonstige Resektion der Nase |
| 19.6↔ | Revision einer Tympanoplastik | 21.82↔ | Verschluss einer Nasenfistel |
| 19.9x.00↔ | Sonst plastische Rekonstruktion am Mittelohr, n.n.bez. | 21.83.00↔ | Totale plastische Nasenrekonstruktion, n.n.bez. |
| 19.9x.10↔ | Mikrochirurgische Operationen am Mittelohr, n.n.bez. | 21.83.10↔ | Septorhpl m Korr d Knrp o d Kn, m lok autog Tx |
| 19.9x.11↔ | Verkleinerung einer Radikalhöhle | 21.83.11↔ | Sptrhpl m Krr d Knrp o d Kn,m dst autg Tx,allg o xng Tx |
| 19.9x.12↔ | Reko d Mittohres: Reimpl / Reko d hint Gehörgangswand | 21.83.12↔ | Septorhinoplastik mit Korrektur des Knochens u des Knorpels |
| 19.9x.13↔ | Rekonstruktion des Mittelohres | 21.83.20↔ | Tot Plast Nasenrekonstruktion m Implant von allopl Mat |
| 19.9x.14↔ | Verschluss einer Mastoid-Fistel | 21.83.99↔ | Totale plastische Nasenrekonstruktion, sonstige |
| 19.9x.19↔ | Mikrochirurgische Operationen am Mittelohr, sonstige | 21.84↔ | Revision einer Rhinoplastik |
| 19.9x.99↔ | Sonst plastische Rekonstruktion am Mittelohr, sonst | 21.85↔ | Augmentationsrhinoplastik |
| 20.21↔ | Inzision am Mastoid | 21.86.00↔ | Rhinoplastik der Nasenweichteile, n.n.bez. |
| 20.22↔ | Inzision an den Pyramidenzellen | 21.86.10↔ | Rhinoplastik der Nasenweichteile, äußere Nase |
| 20.41↔ | Einfache Mastoidektomie | 21.86.11↔ | Rhinoplastik mit lokalen oder distalen Lappen |
| 20.42.00↔ | Radikale Mastoidektomie, n.n.bez. | 21.86.99↔ | Rhinoplastik der Nasenweichteile, sonstige |
| 20.42.10↔ | Mastoidekt: M Freil d Fazialisk: Ohne Dekompr d Nerven | 21.87↔ | Sonstige Rhinoplastik |
| 20.42.11↔ | Mastoidekt: M Freil d Fazialisk: M Dekompr d Nerven | 21.89↔ | Sonst plastische Rekonstruktion und Operationen an der Nase |
| 20.42.20↔ | Mstoidekt: sbtt Rs d Flsnb (sbtt Ptrskt), n.n.bz. | 22.31↔ | Radikale Kieferhöhlen-Operation |
| 20.42.21↔ | Mstoidekt: sbtt Rs d Flsnb (sbtt Ptrskt) oh Obl | 22.41.00↔ | Sinusotomie des Sinus frontalis, n.n.bez. |
| 20.42.22↔ | Mstoidekt: sbtt Rs d Flsnb (sbtt Ptrskt) m Obl v Ftt | 22.41.10↔ | Sinusotomie des Sinus frontalis von außen |
| 20.42.23↔ | Mstoidekt: sbtt Rs d Flsnb (sbtt Ptrskt) m Obl v M | 22.41.11↔ | Sinusotomie des Sinus frontalis, endonasal |
| 20.42.24↔ | Mstoidekt:sbtt Rs d Flsnb(sbtt Ptrskt)m Obl v Ftt u M | 22.41.12↔ | Sinusotomie des Sinus frontalis, Anlage einer Mediandrainage |
| 20.42.30↔ | Mastoidekt: Partielle Resektion d Felsenb, n.n.bez. | 22.41.99↔ | Sinusotomie des Sinus frontalis, sonstige |
| 20.42.31↔ | Mastoidekt: Partielle Resektion d Felsenb ohne Obli | 22.42.00↔ | Sinusektomie des Sinus frontalis, n.n.bez. |
| 20.42.32↔ | Mastoidekt: Part Res d Felsenb m Obli von Fett | 22.42.10↔ | Osteoplastische Stirnhöhlenoperation mit Obliteration |
| 20.42.33↔ | Mastoidekt: Part Resektion d Felsenb m Obli von M | 22.42.11↔ | Osteoplastische Stirnhöhlenoperation ohne Obliteration |
| 20.42.34↔ | Mastoidekt: Part Res d Felsenb m Obli v Fett u M | 22.42.99↔ | Sinusektomie des Sinus frontalis, sonstige |
| 20.42.99↔ | Radikale Mastoidektomie, sonstige | 22.52↔ | Sphenoidotomie |
| 20.49↔ | Sonstige Mastoidektomie | 22.60↔ | Sinusektomie, n.n.bez. |
| 20.61.00↔ | (Initiale) Fenestration am Innenohr, n.n.bez. | 22.61↔ | Exz e Läs a Sinus maxillaris d D Zugang nach Caldwluc |
| 20.61.10↔ | Fnrstrtion a Innhr, oh Implnt e Prth (ntials Vrfrm) | 22.62↔ | Exzision e Läsion am Sinus maxillaris durch anderen Zugang |
| 20.61.99↔ | (Initiale) Fenestration am Innenohr, sonstige | 22.63.00↔ | Ethmoidektomie, n.n.bez. |
| 20.62.00↔ | Revision einer Fenestration am Innenohr, n.n.bez. | 22.63.10↔ | Ethmoidektomie von außen |
| 20.62.10↔ | Revision e Fenestration a Innohr, oh Implant e Proth | 22.63.11↔ | Ethmoidektomie, endonasal oder transmaxillär |
| 20.62.99↔ | Revision einer Fenestration am Innenohr, sonstige | 22.63.99↔ | Ethmoidektomie, sonstige |
| 20.71↔ | Endolymphatischer Shunt | 22.64↔ | Sphenoidektomie |
| 20.79.00↔ | Sonstige Inzision, Exz und Destr a Innenohr, n.n.bez. | 22.71↔ | Verschluss einer Nasennebenhöhlenfistel |
| 20.79.10↔ | Exzision einer Läsion am Labyrinth | 22.79.00↔ | Rekonstruktion einer Nasennebenhöhle, n.n.bez. |
| 20.79.11↔ | Kochleosaccotomie | 22.79.10↔ | Rekonstruktion des Stirnbeins |
| 20.79.20↔ | Labyrinthektomie, transtympanal | 22.79.11↔ | Rekonstruktion oder Kranialisierung einer Stirnhöhlenwand |
| 20.79.21↔ | Labyrinthektomie, transmastoidal | 22.79.19↔ | Sonstige Rekonstruktion einer Nasennebenhöhle |
| 20.79.22↔ | Labyrinthdestruktion, transtympanal | 23.6↔ | Prothetisches Zahnimplantat |
| 20.79.23↔ | Labyrinthdestruktion, transmastoidal | 24.2x.00↔ | Gingivoplastik, n.n.bez. |
| 20.79.99↔ | Sonstige Inzision, Exz und Destr a Innenohr, sonstige | 24.2x.10↔ | Gingivoplastik mit Transplantat oder Implantat |
| 20.8↔ | Operationen an der Tuba auditiva | 24.2x.99↔ | Gingivoplastik, sonstige |
| 20.91↔ | Tympanosympathektomie | 24.4x.00↔ | Exzision einer Zahnläsion am Kiefer, n.n.bez. |
| 20.92↔ | Revision einer Mastoidektomie | 24.4x.10↔ | Exz e Zhnläsion a Kiefer m Eröffng v Kieferhöhl o Nsnbdn |
| 20.93↔ | Plastische Rekonstruktion am runden und ovalen Fenster | 24.4x.11↔ | Exzision einer Zahnläsion am Kiefer mit Nervendarstellung |
| 20.95.00↔ | Implantation eines elektromagnetischen Hörapparates, n.n.bez. | 24.4x.99↔ | Exzision einer Zahnläsion am Kiefer, sonstige |
| 20.95.10↔ | Implnt o Wchs e aktvn Hörpp oh Untbr d Ghörknkt | 24.5x.00↔ | Alveoloplastik, n.n.bez. |
| 20.95.11↔ | Implnt o Wchs e aktvn Hörpp m Untbr d Ghörknkt | 24.5x.10↔ | Alveoloplastik mit Transplantat |
| 20.95.99↔ | Implantation eines elektromagnetischen Hörapparates, sonst | 24.5x.99↔ | Alveoloplastik, sonstige |
| 20.96↔ | Implantation oder Ersatz einer Kochleaprothese, n.n.bez. | 24.7↔ | Anbringen einer orthodontischen Apparatur |
| 20.97↔ | Implantation oder Ersatz einer einkanalen Kochleaprothese | 24.91.00↔ | Extens o Vertiefung d Sulcus buccolab o ling, n.n.bez. |
| 20.98↔ | Implantation oder Ersatz einer mehrkanaligen Kochleaprothese | 24.91.10↔ | Vestibulumplastik |
| 20.99.00↔ | Sonstige Operationen an Innen- und Mittelohr, n.n.bez. | 24.91.11↔ | Mundbodensenkung |
| 20.99.10↔ | Implnt v Knchnvrknrgn a Flsnbein, Mtt o Innhr | 24.91.99↔ | Extens o Vertiefung d Sulcus buccolab o ling, so |
| 20.99.20↔ | Verschluss einer Labyrinthfistel | 25.2x.00↔ | Partielle Glossektomie, n.n.bez. |
| 20.99.30↔ | Entf e Kochleaimplantates oder implantbar Hörgerätes | 25.2x.09↔ | Partielle Glossektomie, sonstige |
| 20.99.99↔ | Sonstige Operationen an Innen- und Mittelohr, sonstige | 25.2x.10↔ | Partielle Glossektomie, transoraler Zugang, n.n.bez. |
| 21.04↔ | Stillung einer Epistaxis durch Ligatur der Aa. ethmoidales | 25.2x.11↔ | Part Glossekt, transoraler Zugang, oh Rekonstruktion |
| 21.05↔ | Stillung e Epistax d (transantrale) Ligat d A. maxill | 25.2x.12↔ | Part Glossekt, transoraler Zugang, Reko m lok Schleimh |
| 21.06↔ | Stillung e Epistaxis durch Ligatur der A. carotis externa | 25.2x.13↔ | Part Glossekt, transoraler Zugang, Reko m myokutanem Lp |
| 21.07↔ | Stllng e Epstx d Exz v ns Mks u Hauttx an Spt u lt Nswnd | 25.2x.14↔ | Prt Glsskt, trnsr Zg, Rk m fr mkrvsknst Tx |
| 21.4x.00↔ | Resektion der Nase, n.n.bez. | 25.2x.19↔ | Part Glossekt, transoraler Zugang, m sonstiger Reko |

| | | | |
|-----------|--|-----------|--|
| 25.2x.20↔ | Part Glossekt, transmandibularär Zugang, n.n.bez. | 25.4x.31↔ | Rad Pelviglekt, transoraler Zugang, oh Rekonstruktion |
| 25.2x.21↔ | Part Glossekt, transmandibularär Zugang, oh Reko | 25.4x.32↔ | Rad Pelviglekt, transor Zugang, Reko m lok Schleimh |
| 25.2x.22↔ | Part Glossekt, transmand Zugang, Reko m lok Schleimh | 25.4x.33↔ | Rad Pelviglekt, transor Zugang, Reko m myokutanem Lp |
| 25.2x.23↔ | Part Glossekt, transmand Zugang, Reko m myokutanem Lp | 25.4x.34↔ | Rd Plvglkt, trnsr Zg, Rk m fr mkrvsknst Tx |
| 25.2x.24↔ | Prt Glsskt, trsmnd Zg, Rk m fr mkrvsknst Tx | 25.4x.39↔ | Rad Pelviglekt, transoraler Zugang, m sonstiger Reko |
| 25.2x.29↔ | Part Glossekt, transmandibularär Zugang, m So Reko | 25.4x.40↔ | Radikale Pelviglossektomie, transmandibularär Zugang, n.n.bez. |
| 25.2x.30↔ | Pelviglossektomie, transoraler Zugang, n.n.bez. | 25.4x.41↔ | Rad Pelviglekt, transmandibularär Zugang, oh Reko |
| 25.2x.31↔ | Pelviglekt, transoraler Zugang, oh Rekonstruktion | 25.4x.42↔ | Rad Pelviglekt, transmand Zugang, Reko m lok Schleimh |
| 25.2x.32↔ | Pelviglekt, transoraler Zugang, Reko m lok Schleimhaut | 25.4x.43↔ | Rad Pelviglekt, transmand Zugang, Reko m myokutanem Lp |
| 25.2x.33↔ | Pelviglekt, transoraler Zugang, Reko m myokutanem Lp | 25.4x.44↔ | Rd Plvglkt, trsmnd Zg, Rk m fr mkrvsknst Tx |
| 25.2x.34↔ | Pelviglekt, transor Zugang, Reko m fr mikrovaskanast Tx | 25.4x.49↔ | Rad Pelviglekt, transmandibularär Zugang, m so Reko |
| 25.2x.39↔ | Pelviglekt, transoraler Zugang, m sonstiger Reko | 25.4x.50↔ | Radikale Pelviglossomandibulektomie, n.n.bez. |
| 25.2x.40↔ | Pelviglossektomie, transmandibularär Zugang, n.n.bez. | 25.4x.51↔ | Radikale Pelviglossomandibulektomie, oh Rekonstruktion |
| 25.2x.41↔ | Pelviglekt, transmandibularär Zugang, oh Reko | 25.4x.52↔ | Rad Pelviglossomekt, Rekonstruktion m lok Schleimhaut |
| 25.2x.42↔ | Pelviglekt, transmand Zugang, Reko m lok Schleimh | 25.4x.53↔ | Rad Pelviglossomekt, Rekonstruktion m myokutanem Lp |
| 25.2x.43↔ | Pelviglekt, transmand Zugang, Reko m myokutanem Lp | 25.4x.54↔ | Rad Pelviglossomekt, Reko m fr mikrovaskanast Tx |
| 25.2x.44↔ | Plvglkt, trsmnd Zg, Rk m fr mkrvsknst Tx | 25.4x.59↔ | Radikale Pelviglossomekt, m sonstiger Rekonstruktion |
| 25.2x.49↔ | Pelviglekt, transmandibularär Zugang, m sonstiger Reko | 25.4x.99↔ | Radikale Glossektomie, sonstige. |
| 25.2x.50↔ | Pelviglossomandibulektomie, n.n.bez. | 25.59.00↔ | Sonst Zungenrekonstruktion und Zungenplastik, n.n.bez. |
| 25.2x.51↔ | Pelviglossomandibulektomie, ohne Rekonstruktion | 25.59.10↔ | Plastische Rekonstruktion der Zunge, n.n.bez. |
| 25.2x.52↔ | Pelviglossomekt, Rekonstruktion m lok Schleimhaut | 25.59.11↔ | Reduktionsplastik der Zunge |
| 25.2x.53↔ | Pelviglossomekt, Rekonstruktion m myokutanem Lp | 25.59.99↔ | Sonst Zungenrekonstruktion und Zungenplastik, sonst |
| 25.2x.54↔ | Pelviglossomekt, Reko m fr mikrovaskanast Tx | 26.21↔ | Marsupialisation einer Speicheldrüsenzyste |
| 25.2x.59↔ | Pelviglossomandibulektomie, mit sonstr Rekonstruktion | 26.29.00↔ | Sonst Exzision einer Läsion an einer Speicheldrüse, n.n.bez. |
| 25.3x.00↔ | Vollständige Glossektomie, n.n.bez. | 26.29.10↔ | Destruction einer Speicheldrüse, n.n.bez. |
| 25.3x.09↔ | Vollständige Glossektomie, sonstige | 26.29.99↔ | Sonst Exzision einer Läsion an einer Speicheldrüse, sonst |
| 25.3x.10↔ | Vollständige Glossekt, transoraler Zugang, n.n.bez. | 26.30↔ | Sialoadenektomie, n.n.bez. |
| 25.3x.11↔ | Vollständige Glossekt, transoraler Zugang, oh Reko | 26.31.00↔ | Partielle Sialoadenektomie, n.n.bez. |
| 25.3x.12↔ | Vollst Glossekt, transor Zugang, Reko m lok Schleimh | 26.31.10↔ | Partielle Parotidekt ohne intraop Fazialismonitoring |
| 25.3x.13↔ | Vollst Glossekt, transor Zugang, Reko m myokutanem Lp | 26.31.11↔ | Partielle Parotidekt mit intraoperatives Fazialismonitoring |
| 25.3x.14↔ | Vllst Glsskt, trnsr Zg, Rk m fr mkrvsknst Tx | 26.31.99↔ | Partielle Sialoadenektomie, sonstige |
| 25.3x.19↔ | Vollständige Glossekt, transoraler Zugang, m So Reko | 26.32.00↔ | Vollständige Sialoadenektomie, n.n.bez. |
| 25.3x.20↔ | Vollständige Glossekt, transmand Zugang, n.n.bez. | 26.32.10↔ | Vollst Parotidekt m Erh d N. faz, oh intraop Fazialm |
| 25.3x.21↔ | Vollständige Glossekt, transmand Zugang, oh Reko | 26.32.11↔ | Vollst Parotidekt m Erh d N. faz, m intraop Fazialm |
| 25.3x.22↔ | Vollst Glossekt, transmand Zugang, Reko m lok Schleimh | 26.32.20↔ | Vollständige Parotidekt m Resektion und Reko d N. faz |
| 25.3x.23↔ | Vollst Glossekt, transmand Zug, Reko m myokutanem Lp | 26.32.30↔ | Vollständige Resektion Glandula submandibularis |
| 25.3x.24↔ | Vllst Glsskt, trsmnd Zg, Rk m fr mkrvsknst Tx | 26.32.99↔ | Vollständige Sialoadenektomie, sonstige |
| 25.3x.29↔ | Vollständige Glossekt, transmand Zugang, m so Reko | 26.41.00↔ | Naht einer Risswunde an einer Speicheldrüse, n.n.bez. |
| 25.3x.30↔ | Vollständige Pelviglossektomie, transoraler Zugang, n.n.bez. | 26.41.10↔ | Naht einer Risswunde an einem Speicheldrüsengang |
| 25.3x.31↔ | Vollständige Pelviglekt, transoraler Zugang, oh Reko | 26.41.99↔ | Naht einer Risswunde an einer Speicheldrüse, sonstige |
| 25.3x.32↔ | Vollst Pelviglekt, transor Zugang, Reko m lok Schleimh | 26.42↔ | Verschluss einer Speicheldrüsenfistel |
| 25.3x.33↔ | Vollst Pelviglekt, transor Zugang, Reko m myokutanem Lp | 26.49.00↔ | Sonstige Plast Reko an Speicheldrüse o gang, n.n.bez. |
| 25.3x.34↔ | Vllst Plvglkt, trnsr Zg, Rk m fr mkrvsknst Tx | 26.49.10↔ | Fistulisierung einer Speicheldrüse |
| 25.3x.39↔ | Vollständige Pelviglekt, transoraler Zugang, m so Reko | 26.49.11↔ | Transplantation einer Speichelgangöffnung |
| 25.3x.40↔ | Vollständige Pelviglekt, transmand Zugang, n.n.bez. | 26.49.12↔ | Verlagerung eines Speicheldrüsenausführungsganges |
| 25.3x.41↔ | Vollständige Pelviglekt, transmand Zugang, oh Reko | 26.49.99↔ | Sonstige Plast Reko an Speicheldrüse o gang, sonstige |
| 25.3x.42↔ | Vollst Pelviglekt, transmand Zug, Reko m lok Schleimh | 27.31.00↔ | Lok Exz o Destr von Läs o Gew a knöch Gaum, n.n.bez. |
| 25.3x.43↔ | Vollst Pelviglekt, transmand Zug, Reko m myokutanem Lp | 27.31.10↔ | Lokale Exzision von Läsion oder Gewebe am knöch Gaumen |
| 25.3x.44↔ | Vllst Plvglkt, trsmnd Zg, Rk m fr mkrvsknst Tx | 27.31.20↔ | Partielle Exzision von Läsion oder Gewebe am knöch Gaumen |
| 25.3x.49↔ | Vollständige Pelviglekt, transmand Zugang, m so Reko | 27.31.30↔ | Destruction von Läsion oder Gewebe am knöchernen Gaumen |
| 25.3x.50↔ | Vollständige Pelviglossomandibulektomie, n.n.bez. | 27.31.99↔ | Lok Exz o Destr von Läs o Gew a knöch Gaum, sonstige |
| 25.3x.51↔ | Vollständige Pelviglossomekt, oh Rekonstruktion | 27.32.00↔ | Asgdhnt Exz o Dstr v Läs o Gw a knöch Gaum, n.n.bz. |
| 25.3x.52↔ | Vollständige Pelviglossomekt, Reko m lok Schleimhaut | 27.32.10↔ | Totale transorale Exst von Läs oder Gew a knöch Gaum |
| 25.3x.53↔ | Vollständige Pelviglossomekt, Reko m myokutanem Lp | 27.32.11↔ | Rd trsmndblär Exz [EnblcRs] v Läs o Gw a knöch Gaum |
| 25.3x.54↔ | Vollst Pelviglossomekt, Reko m fr mikrovaskanast Tx | 27.32.12↔ | Rd trnsfzial Exz [EnblcRs] v Läs o Gw a knöch Gaum |
| 25.3x.59↔ | Vollständige Pelviglossomekt, m sonstiger Reko | 27.32.99↔ | Aisgedehnt Exz o Destr von Läs o Gew a knöch Gaum, so |
| 25.4x.00↔ | Radikale Glossektomie, n.n.bez. | 27.53↔ | Verschluss einer Fistel im Mund |
| 25.4x.10↔ | Radikale Glossektomie, transoraler Zugang, n.n.bez. | 27.54.00↔ | Plastische Rekonstruktion e (angeb) Lipsp, n.n.bez. |
| 25.4x.11↔ | Rad Glossekt, transoraler Zugang, oh Rekonstruktion | 27.54.10↔ | Lippenplastik einer (angeborenen) Lippenspalte |
| 25.4x.12↔ | Rad Glossekt, transoraler Zugang, Reko m lok Schleimh | 27.54.11↔ | Sekundäroperation einer (angeborenen) Lippenspalte |
| 25.4x.13↔ | Rad Glossekt, transoraler Zugang, Reko m myokutanem Lp | 27.54.99↔ | Plastische Rekonstruktion e (angeb) Lipsp, sonstige |
| 25.4x.14↔ | Rd Glsskt, trnsr Zg, Rk m fr mkrvskulanst Tx | 27.55.00↔ | Vollhauttransplantat an Lippe und Mund, n.n.bez. |
| 25.4x.19↔ | Rad Glossekt, transoraler Zugang, m sonstiger Reko | 27.55.10↔ | Kleinflächiges Vollhauttransplantat an Lippe und Mund |
| 25.4x.20↔ | Radikale Glossekt, transmandibularär Zugang, n.n.bez. | 27.55.20↔ | Großflächiges Vollhauttransplantat an Lippe und Mund |
| 25.4x.21↔ | Rad Glossekt, transmandibularär Zugang, oh Reko | 27.55.99↔ | Vollhauttransplantat an Lippe und Mund, sonstige |
| 25.4x.22↔ | Rad Glossekt, transmand Zugang, Reko m lok Schleimh | 27.56.00↔ | Sonstiges Hauttransplantat an Lippe und Mund, n.n.bez. |
| 25.4x.23↔ | Rad Glossekt, transmand Zugang, Reko m myokutanem Lp | 27.56.10↔ | Kleinflächiges Spalthauttransplantat an Lippe und Mund |
| 25.4x.24↔ | Rd Glsskt, trsmnd Zg, Rk m fr mkrvsknst Tx | 27.56.20↔ | Großflächiges Spalthauttransplantat an Lippe und Mund |
| 25.4x.29↔ | Rad Glossekt, transmandibularär Zugang, m so Reko | 27.56.30↔ | Kleinflächige heterologe Hauttransplantation an die Lippe |
| 25.4x.30↔ | Radikale Pelviglossektomie, transoraler Zugang, n.n.bez. | 27.56.40↔ | Grossflächig heterologe Hauttransplantation an die Lippe |



| | | | |
|-----------|--|-----------|---|
| 27.56.50↔ | Kleinflächige homologe Hauttransplantation an d Lippe | 29.33.21↔ | Tt Phryngkt, Rk m fr mkrvsknst Tx, fr Drmtr o Mgnhchzg |
| 27.56.60↔ | Grossflächig homologe Hauttransplantation an die Lippe | 29.33.99↔ | (Partielle) Pharyngektomie, sonstige |
| 27.56.99↔ | Sonstiges Hauttransplantat an Lippe und Mund, sonstige | 29.4x.00↔ | Plastische Rekonstruktion am Pharynx, n.n.bez. |
| 27.57.00↔ | Anbr e gestielt oder fr Lp an Lip und Mund, n.n.bez. | 29.4x.10↔ | Plast Reko a Phar, m lok Schleimhaut o fr Hautlap |
| 27.57.10↔ | Anbr e fr mikrovaskanast Transpl an Lip und Mund | 29.4x.11↔ | Plast Rekonstruktion a Phar, m gestielt myokutanen Lp |
| 27.57.11↔ | Anbringen eines gestielten Fernlappens an Lippe und Mund | 29.4x.12↔ | Plst Rk a Phr,m mkrvsk anstmsiertm Tx,Drmtr o Mgnhchzg |
| 27.57.99↔ | Anbr e gestielt oder fr Lp an Lip und Mund, sonstige | 29.4x.99↔ | Plastische Rekonstruktion am Pharynx, sonstige |
| 27.58↔ | Rv e gestielt o fr Lp o fr Hauttrnsplntts an Lp u Mnd | 29.52↔ | Exzision einer branchiogenen Fistel |
| 27.59.00↔ | Sonst plastische Rekonstruktion an Lippe und Mund, n.n.bez. | 29.59↔ | Sonstige plastische Rekonstruktion am Pharynx |
| 27.59.10↔ | Kleinfl temporäres HautRegenerationsgraft an d Lippe | 29.99↔ | Sonstige Operation am Pharynx |
| 27.59.11↔ | Grossflächiges temporäres HautRegenergraft an d Lip | 30.1x.00↔ | Hemilaryngektomie, n.n.bez. |
| 27.59.20↔ | Klfl Weichteildeckung d kult Keratinozyten an d Lippe | 30.1x.10↔ | Hemilaryngektomie, supraglottisch horizontal |
| 27.59.21↔ | Grofl Weichteildeckung d kult Keratinozyten an d Lippe | 30.1x.11↔ | Hemilaryngektomie, supraglottisch mit Zungengrundresektion |
| 27.59.30↔ | Klfl temp Weichteildeckung d Komb mehr Verf an d Lip | 30.1x.99↔ | Hemilaryngektomie, sonstige |
| 27.59.31↔ | Grossflächige temp Weichtd d Komb mehr Verf an d Lip | 30.21↔ | Epiglottidektomie |
| 27.59.40↔ | So Plast Reko an Lip und Mund m fr mikrovaskanast Tx | 30.22.00↔ | Chordektomie, n.n.bez. |
| 27.59.41↔ | Sonstige Plast Reko an Lip und Mund m gestielt Fernl | 30.22.10↔ | Chordektomie, endolaryngeal |
| 27.59.50↔ | Lappenstieldurchtrennung nach Hautplastik an der Lippe | 30.22.11↔ | Chordektomie, durch Thyreotomie |
| 27.59.60↔ | Einsetzen eines Gewebeexpanders an der Lippe | 30.22.99↔ | Chordektomie, sonstige |
| 27.59.99↔ | Sonst plastische Rekonstruktion an Lippe und Mund, sonst | 30.29.00↔ | Sonstige partielle Laryngektomie, n.n.bez. |
| 27.62.00↔ | Korrektur einer Gaumenspalte, n.n.bez. | 30.29.10↔ | Cricohyoidoepiglottopexy (CHEP) |
| 27.62.10↔ | Korrektur einer Gaumenspalte, Kieferplastik | 30.29.11↔ | Cricohyoidopexy (CHP) |
| 27.62.11↔ | Korrektur einer Gaumenspalte, Kieferplastik mit Osteoplastik | 30.29.20↔ | Partielle Larynx-Pharynx-Resektion |
| 27.62.12↔ | Primäre plastische Rekonstruktion am weichen Gaumen | 30.29.21↔ | Partielle Laryngektomie frontale (Huet) |
| 27.62.20↔ | Korrektur einer Gaumenspalte, Sekundärop der Kieferspalte | 30.29.22↔ | Partielle Laryngektomie frontolaterale (Leroux-Robert) |
| 27.62.21↔ | Sekund plast Rekonst am knöch Gaumen mit Knochtrnspl | 30.29.30↔ | Arytenoidektomie |
| 27.62.22↔ | Sekundäre plastische Rekonstruktion am weichen Gaumen | 30.29.99↔ | Sonstige partielle Laryngektomie, sonstige |
| 27.62.99↔ | Korrektur einer Gaumenspalte, sonstige | 30.3x.00↔ | Vollständige Laryngektomie, n.n.bez. |
| 27.63.00↔ | Revision der Korrektur einer Gaumenspalte, n.n.bez. | 30.3x.10↔ | Vollständige Laryngektomie, ohne Rekonstruktion |
| 27.63.10↔ | Revision der Korrektur einer Gaumenspalte, Kieferplastik | 30.3x.11↔ | Vollständige Laryekt, Rekonstruktion m lok Schleimhaut |
| 27.63.11↔ | Rev d Korr e Gaumenspalte, Kieferplastik m Osteopl | 30.3x.12↔ | Vollständige Laryekt, Reko m Ni vaskularisiertem Tx |
| 27.63.20↔ | Rv d Krr e Gaumspit, Skndärprtion d Kiefrspit | 30.3x.13↔ | Vollständige Laryekt, Rekonstruktion m gestielt reg Lp |
| 27.63.99↔ | Revision der Korrektur einer Gaumenspalte, sonstige | 30.3x.14↔ | Vollständige Laryekt, Rekonstruktion m gestielt Fernl |
| 27.64↔ | Einsetzen eines Gaumenimplantates | 30.3x.15↔ | Vollständige Laryekt, Reko m fr mikrovaskanast Tx |
| 27.69.00↔ | Sonstige plastische Rekonstruktion am Gaumen, n.n.bez. | 30.3x.16↔ | Vollständige Laryekt, Rekonstruktion mit fr Darmtr |
| 27.69.10↔ | Plastische Rekonstruktion am weichen Gaumen | 30.3x.17↔ | Vollständige Laryngektomie, Rekonstruktion mit Magenhochzug |
| 27.69.11↔ | Plastische Rekonstruktion am knöchernen Gaumen | 30.3x.19↔ | Vollständige Laryngektomie, sonstige Rekonstruktion |
| 27.69.99↔ | Sonstige plastische Rekonstruktion am Gaumen, sonstige | 30.3x.99↔ | Vollständige Laryngektomie, sonstige |
| 27.73↔ | Plastische Rekonstruktion an der Uvula | 30.4x.00↔ | Radikale Laryngektomie, n.n.bez. |
| 27.79↔ | Sonstige Operationen an der Uvula | 30.4x.10↔ | Radikale Laryngektomie, mit Pharyngektomie, oh Rekonstrukt |
| 28.2x.00↔ | Tonsillektomie ohne Adenoidektomie, n.n.bez. | 30.4x.11↔ | Rad Laryekt, m Pharyngekt, Reko m lok Schleimhaut |
| 28.2x.10↔ | Part Res d Tonsille [Tonsillotomie] oh Adenoidekt | 30.4x.12↔ | Rad Laryekt, m Pharyngekt, Reko m Ni vaskul Tx |
| 28.2x.11↔ | Total Tonsillektomie ohne Adenoidektomie | 30.4x.13↔ | Rad Laryekt, m Pharyngekt, Reko m gestielt reg Lp |
| 28.2x.12↔ | Abszess tonsillektomie | 30.4x.14↔ | Rad Laryekt, m Pharyngekt, Reko m gestielt Lp |
| 28.2x.99↔ | Tonsillektomie ohne Adenoidektomie, sonstige | 30.4x.15↔ | Rad Laryekt, m Pharyngekt, Reko m fr mikrovaskanast Tx |
| 28.3↔ | Tonsillektomie mit Adenoidektomie | 30.4x.16↔ | Rad Laryekt, m Pharyngekt, Rekonstruktion m fr Darmtr |
| 28.4↔ | Exzision eines Tonsillenrestes | 30.4x.17↔ | Rad Laryekt, m Pharyngekt, Reko m Magenhochzug |
| 28.5x.00↔ | Exzision der Zungengrundtonsille, n.n.bez. | 30.4x.19↔ | Rad Laryekt, m Pharyngekt, sonstige Rekonstruktion |
| 28.5x.10↔ | Exzision der Zungengrundtonsille, transoral | 30.4x.20↔ | Rad Laryekt, m Pharyngekt und Schilddr, oh Reko |
| 28.5x.11↔ | Exzision der Zungengrundtonsille, durch Pharyngotomie | 30.4x.21↔ | Rd Lrykt, m Phryngkt u Schlddrs, Rk m lk Schleimh |
| 28.5x.99↔ | Exzision der Zungengrundtonsille, sonstige | 30.4x.22↔ | Rd Lrykt, m Phryngkt u Schlddrs, Rk m N vskl Tx |
| 28.6↔ | Adenoidektomie ohne Tonsillektomie | 30.4x.23↔ | Rd Lrykt, m Phryngkt u Schlddrs, Rk m gestielt rg Lp |
| 28.91↔ | Entf e Fk von Tonsillen und Adenoid d Inzision | 30.4x.24↔ | Rd Lrykt, m Phryngkt u Schlddrs, Rk m gestielt Lp |
| 28.92↔ | Exzision einer Läsion an Tonsillen und Adenoiden | 30.4x.25↔ | Rd Lrykt, m Phryngkt u Schlddrs, Rk m fr mkrvsknst Tx |
| 29.2x.00↔ | Exz von branch Zyste oder Rest d Kiempalt, n.n.bez. | 30.4x.26↔ | Rd Lrykt, m Phryngkt u Schlddrs, Rk m fr Drmtr |
| 29.2x.10↔ | Exzision einer laterale Halszyste | 30.4x.27↔ | Rd Lrykt, m Phryngkt u Schlddrs, Rk m Mgnhchzg |
| 29.2x.11↔ | Exz von branch Zyste o Rest d Kiempalt als sek Eingr | 30.4x.29↔ | Rad Laryekt, m Pharyngekt und Schilddr, so Reko |
| 29.2x.20↔ | Operation an Kiemengangsresten, n.n.bez. | 30.4x.99↔ | Radikale Laryngektomie, sonstige |
| 29.2x.21↔ | Operation an Kiemengangsresten, sekundärer Eingriff | 31.61↔ | Naht einer Rissverletzung am Larynx |
| 29.2x.99↔ | Exz von branch Zyste oder Rest d Kiempalt, sonstige | 31.62↔ | Verschluss einer Larynxfistel |
| 29.31↔ | Krikopharyngeale Myotomie | 31.63↔ | Revision einer Laryngostomie |
| 29.32.00↔ | Pharyngeale Divertikulektomie, n.n.bez. | 31.64↔ | Versorgung einer Larynxfraktur |
| 29.32.10↔ | Endoskopisches Diverticulostomie eines Zenker-Divertikels | 31.69.00↔ | Sonstige plastische Rekonstruktion am Larynx, n.n.bez. |
| 29.32.11↔ | Divertikulektomie eines Zenker-Divertikels | 31.69.10↔ | Laryngoplastik, n.n.bez. |
| 29.32.99↔ | Pharyngeale Divertikulektomie, sonstige | 31.69.11↔ | Medialisierung Laryngoplastik, n.n.bez. |
| 29.33.00↔ | (Partielle) Pharyngektomie, n.n.bez. | 31.69.12↔ | Medialisierung Laryngoplastik, Thyroplastik Typ I |
| 29.33.10↔ | Partielle Pharyngektomie, ohne Rekonstruktion | 31.69.13↔ | Medialisierung Laryngoplastik durch Injektion |
| 29.33.11↔ | Part Pharyngekt, Rekonstruktion m gestielt reg o Fernl | 31.69.14↔ | Medialisierung Laryngoplastik, externer Zugang |
| 29.33.12↔ | Part Pharyngekt, Reko m fr mikrovaskanast Tx | 31.69.20↔ | Erweiterungsplastik der Glottis (endolaryngeal) |
| 29.33.20↔ | Totale Pharyngekt, Reko m gestielt reg o Fernl | 31.69.30↔ | Cricothyroidopexie |

| | | | |
|-----------|---|-----------|--|
| 31.69.31↔ | Arytenoidopexie | 32.6↔ | Radikale Dissektion von Thoraxstrukturen |
| 31.69.40↔ | Konstruktion / Revision einer Neoglottis | 33.0↔ | Inzision an einem Bronchus |
| 31.69.41↔ | Plastische Rekonstruktion des Larynx | 33.1↔ | Inzision an der Lunge |
| 31.69.42↔ | Plastische Rekonstruktion einer Stimmlippe | 33.20↔ | Thorakoskopische Lungenbiopsie |
| 31.69.99↔ | Sonstige plastische Rekonstruktion am Larynx, sonstige | 33.25↔ | Offene Bronchusbiopsie |
| 31.71↔ | Naht einer Rissverletzung an der Trachea | 33.28↔ | Offene Lungenbiopsie |
| 31.72↔ | Verschluss einer äusseren trachealen Fistel | 33.31↔ | Destruktion des N. phrenicus für Lungenkollaps |
| 31.73↔ | Verschluss einer anderen trachealen Fistel | 33.33↔ | Pneumoperitoneum für Lungenkollaps |
| 31.75↔ | Rekonstruktion d Trachea und Konstr e künstl Larynx | 33.34.00↔ | Thorakoplastik, n.n.bez. |
| 31.79.00↔ | Sonstige Plast Rekonstruktion an d Trachea, n.n.bez. | 33.34.10↔ | Thorakoplastik, partiell |
| 31.79.10↔ | Erweiterungsplastik eines Tracheostoma | 33.34.20↔ | Thorakoplastik, komplett |
| 31.79.11↔ | Plastische Rekonstruktion (Tracheatransplantation) | 33.34.99↔ | Thorakoplastik, sonstige |
| 31.79.12↔ | Tracheopexie | 33.39↔ | Sonstiger chirurgischer Lungenkollaps |
| 31.79.13↔ | End-zu-End-Anastomose der Trachea (bei Ruptur) | 33.41↔ | Naht eines Bronchusrissses |
| 31.79.14↔ | Cricotracheale Resektion | 33.42↔ | Verschluss einer Bronchusfistel |
| 31.79.15↔ | Sonstige (Plast) Reko an d Trachea b Trachealstenose | 33.43↔ | Verschluss einer Lungenverletzung |
| 31.79.99↔ | Sonst plastische Rekonstruktion an der Trachea, sonst | 33.48.00↔ | So und Plast Rekonstruktionen an e Bronch, n.n.bez. |
| 31.92↔ | Lösung von Adhäsionen an Trachea oder Larynx | 33.48.10↔ | Plst Dckng brnchialr Anstmsn u Näht, n.n.bz. |
| 31.98↔ | Sonstige Operationen am Larynx | 33.48.11↔ | Plst Dckng brnchialr Anstmsn u Näht, m Omntm mjs |
| 31.99↔ | Sonstige Operationen an der Trachea | 33.48.12↔ | Plst Dckng brnchialr Anstmsn u Näht, m MTrnsp |
| 32.09.00↔ | So Lok Exz o Destr v Läs o Gew an e Bronch, n.n.bez. | 33.48.13↔ | Plast Deckung bronchialer Anastomosen u Nähte, m Perik |
| 32.09.10↔ | So Lok Exz o Destr v Läs o Gew an e Bronch, d Thorakot | 33.48.14↔ | Plst Dckng brnchialr Anstmsn u Näht, m Zwrfch |
| 32.09.20↔ | S Lk Exz o Dstr v Läs o Gw an e Brnch, d Thrkskpie | 33.48.15↔ | Plst Dckng brnchialr Anstmsn u Näht, m Vn azygs |
| 32.09.99↔ | So Lok Exz o Destr von Läs o Gew an e Bronch, so | 33.48.16↔ | Plast Deckung bronchialer Anastomosen u Nähte, m Pleur |
| 32.1x.00↔ | Sonstige Exzision an einem Bronchus, n.n.bez. | 33.48.17↔ | Plst Dckng brnchialr Anstmsn u Näht, m prkrdialm Ftt |
| 32.1x.10↔ | Sonst Exzision an einem Bronchus, Bifurkationsresektion | 33.48.19↔ | Plast Deckung bronchialer Anastomosen und Nähte, So |
| 32.1x.20↔ | So Exz an e Bronch, Rev e Bronchusstumpfsuffizienz | 33.48.99↔ | So und Plast Rekonstruktionen an e Bronch, So |
| 32.1x.99↔ | Sonstige Exzision an einem Bronchus, sonstige | 33.49.00↔ | Sonstige und Plast Rekonstruktion an d Lu, n.n.bez. |
| 32.20↔ | Thorakoskop Exzision von Läsion oder Gewebe an der Lunge | 33.49.10↔ | Plst Dckng intrthr vsk Anstmsn u Näht, n.n.bz. |
| 32.21↔ | Plikatur einer Emphyseblase | 33.49.11↔ | Plst Dckng intrthr vsk Anstmsn u Näht, m Omntm mjs |
| 32.22↔ | Chirurgische Lungenvolumenreduktion | 33.49.12↔ | Plst Dckng intrthr vsk Anstmsn u Näht, m MTrnsp |
| 32.23↔ | Offene Exzision von Läsion oder Gewebe an der Lunge | 33.49.13↔ | Plst Dckng intrthr vsk Anstmsn u Näht, m Prk |
| 32.25↔ | Thorakoskop Ablation von Läsion oder Gewebe an der Lunge | 33.49.14↔ | Plst Dckng intrthr vsk Anstmsn u Näht, m Zwrfch |
| 32.26↔ | Sonstige und ni näh bez Exz von Läs oder Gew an d Lu | 33.49.15↔ | Plst Dckng intrthr vsk Anstmsn u Näht, m Vn azygs |
| 32.28↔ | Endosk Exz oder Destr von Läsion oder Gew an d Lunge | 33.49.16↔ | Plst Dckng intrthr vsk Anstmsn u Näht, m Pleur |
| 32.29↔ | Sonstige Lok Exz oder Destr von Läs oder Gew an d Lu | 33.49.17↔ | Plst Dckng intrthr vsk Anstmsn u Näht, m prkrdialm Ftt |
| 32.30↔ | Thorakoskopische Segmentresektion der Lunge | 33.49.19↔ | Plast Deckung intrathor vask Anastomosen u Nähte, so |
| 32.39↔ | Sonst und nicht näher bez Segmentresektion der Lunge | 33.49.99↔ | Sonstige und Plast Rekonstruktion an d Lu, sonstige |
| 32.41.00↔ | Thorakoskopische Lobektomie an der Lunge, n.n.bez. | 33.50↔ | Lungentransplantation, n.n.bez. |
| 32.41.10↔ | Lbkt an d L, thrksk, oh Ang e rd Lymphkt, n.n.bz. | 33.51↔ | Einseitige Lungentransplantation |
| 32.41.11↔ | Lbkt an d L,thrksk,oh Ang rd Lymphkt,oh brnchpl o angiopl Erw | 33.52↔ | Beidseitige Lungentransplantation |
| 32.41.12↔ | Lbkt an d L, thrksk, oh Ang e rd Lymphkt, m brnchpl Erw | 33.53↔ | LungenRetx während dess stationären Aufnh |
| 32.41.13↔ | Lbkt an d L, thrksk, oh Ang e rd Lymphkt, m angiopl Erw | 33.6x.00↔ | Kombinierte Herz-Lungentransplantation, n.n.bez. |
| 32.41.14↔ | Lbkt an d L,thrksk,oh Ang rd Lymphkt,m brnchpl u angiopl Erw | 33.6x.10↔ | Komb HerzLungenRetx während dess stationären Aufnh |
| 32.41.19↔ | Lobekt an d Lu, thorask, oh Ang e rad Lymphekt, so | 33.6x.99↔ | Kombinierte Herz-Lungentransplantation, sonstige |
| 32.41.20↔ | Lobekt an d Lu, thorask, m radik Lymphekt, n.n.bez. | 33.71.00↔ | End Einsetz o Ersetz von Bronchialventil(en), n.n.bez. |
| 32.42.00↔ | Lobektomie an der Lunge, offen chirurgisch, n.n.bez. | 33.71.10↔ | Endoskopisches Einsetzen von Bronchialventil(en), n.n.bez. |
| 32.42.10↔ | Lbkt an d L, offn chr, oh Ang e rd Lymphkt, n.n.bz. | 33.71.11↔ | Endoskopisches Einsetzen von Bronchialventil(en), ein Ventil |
| 32.42.11↔ | Lbkt an d L,offn chr,oh Ang rd Lymphkt,oh brnchpl o angiopl Erw | 33.71.12↔ | Endosk Einsetzen von Bronchialventil(en), zwei Ventile |
| 32.42.12↔ | Lbkt an d L,offn chr,oh Ang e rd Lymphkt,m brnchpl Erw | 33.71.13↔ | Endosk Einsetzen von Bronchialventil(en), drei Ventile |
| 32.42.13↔ | Lbkt an d L,offn chr,oh Ang e rd Lymphkt,m angiopl Erw | 33.71.14↔ | Endosk Einsetzen von Bronchialventil(en), vier Ventile |
| 32.42.14↔ | Lbkt an d L,offn chr,oh Ang rd Lymphkt,m brnchpl u angiopl Erw | 33.71.15↔ | End Einsetz von Bronchialventil(en), 5 u mehr Ventile |
| 32.42.19↔ | Lobekt an d Lu, offen chir, oh Ang e rad Lymphekt, so | 33.71.20↔ | Endoskopisches Ers von Bronchialventil(en), n.n.bez. |
| 32.42.20↔ | Lobekt an d Lu, offen chir, m radik Lymphekt, n.n.bez. | 33.71.21↔ | Endoskopisches Ers von Bronchialventil(en), ein Ventil |
| 32.42.21↔ | Lbkt an d L,offn chr,m rdk Lymphkt,oh brnchpl o angiopl Erw | 33.71.22↔ | Endoskopisches Ers von Bronchialventil(en), zwei Ventile |
| 32.42.22↔ | Lbkt an d L, offn chr, m rdk Lymphkt, m brnchpl Erw | 33.71.23↔ | Endoskopisches Ers von Bronchialventil(en), drei Ventile |
| 32.42.23↔ | Lbkt an d L, offn chr, m rdk Lymphkt, m angiopl Erw | 33.71.24↔ | Endoskopisches Ers von Bronchialventil(en), vier Ventile |
| 32.42.24↔ | Lbkt an d L,offn chr,m rdk Lymphkt,m brnchpl u angiopl Erw | 33.71.25↔ | End Ersetz von Bronchialventil(en), 5 und mehr Ventile |
| 32.42.29↔ | Lobekt an d Lu, offen chir, m radik Lymphekt, sonstige | 33.71.99↔ | End Einsetz o Ersetz von Bronchialventil(en), sonstige |
| 32.42.30↔ | Lobektomie an der Lunge, erweitert | 33.79↔ | End Einsetz von So Bronchialvorrichtung o Substanz |
| 32.42.40↔ | Lobektomie an der Lunge, Bilobektomie, n.n.bez. | 33.92↔ | Ligatur eines Bronchus |
| 32.42.41↔ | Lobekt an d Lu, Bilobekt, ohne bronchopl o angiopl Erw | 33.98↔ | Sonstige Operationen an einem Bronchus |
| 32.42.42↔ | Lobektomie an d Lunge, Bilobekt, mit bronchopl Erw | 33.99↔ | Sonstige Operationen an der Lunge |
| 32.42.43↔ | Lobektomie an d Lunge, Bilobekt, mit angiopl Erw | 34.02↔ | Probethorakotomie |
| 32.42.44↔ | Lobekt an d Lu, Bilobekt, m bronchopl und angiopl Erw | 34.03↔ | Rethorakotomie |
| 32.42.49↔ | Lobektomie an der Lunge, Bilobektomie, sonstige | 34.1↔ | Inzision des Mediastinums |
| 32.42.99↔ | Lobektomie an der Lunge, offen chirurgisch, sonstige | 34.21.00↔ | Transpleurale Thorakoskopie, n.n.bez. |
| 32.49↔ | Sonstige Lobektomie an der Lunge | 34.21.10↔ | Transpleurale Thorakoskopie, Ersteingriff |
| 32.50↔ | Thorakoskopische Pneumonektomie | 34.21.20↔ | Transpleurale Thorakoskopie, Reeingriff |
| 32.59↔ | Exzision der Lunge, n.n.bez. | 34.21.99↔ | Transpleurale Thorakoskopie, sonstige |



| | | | |
|-----------|---|-----------|--|
| 34.26↔ | Offene Biopsie am Mediastinum | 34.99.00↔ | Sonstige Operationen am Thorax, n.n.bez. |
| 34.27.00↔ | Biopsie am Zwerchfell, n.n.bez. | 34.99.10↔ | Entnahme von Rippenknorpel als Transplantat |
| 34.27.10↔ | Geschlossene (Nadel-) Biopsie am Zwerchfell | 34.99.99↔ | Sonstige Operationen am Thorax, sonstige |
| 34.27.20↔ | Offene Biopsie am Zwerchfell | 35.00↔ | Valvulotomie am geschlossenen Herzen, Klappe nicht bez |
| 34.27.99↔ | Biopsie am Zwerchfell, sonstige | 35.01↔ | Valvulotomie am geschlossenen Herzen, Aortenklappe |
| 34.3x.00↔ | Exz oder Destr von Läs oder Gew d Mdst, n.n.bez. | 35.02↔ | Valvulotomie am geschlossenen Herzen, Mitralklappe |
| 34.3x.10↔ | Exzision von Läsion oder Gewebe des Mediastinums | 35.03↔ | Valvulotomie am geschlossenen Herzen, Pulmonalklappe |
| 34.3x.20↔ | Resektion von Läsion oder Gewebe des Mediastinums, n.n.bez. | 35.04↔ | Valvulotomie am geschlossenen Herzen, Trikuspidalklappe |
| 34.3x.21↔ | Res von Läs o Gew d Mdst, oh Res an mediast Organen | 35.10↔ | Valvuloplastik a offenen Herz, ohne Ers, Klap Ni bez |
| 34.3x.22↔ | Rs v Läs o Gw d Mdst, m Lngnrs o Brstwndteilrsktion | 35.11.00↔ | Valvplast d Aortklapp a off Herz, oh Ers, n.n.bez. |
| 34.3x.23↔ | Resektion von Läs o Gew d Mdst, m Perikardtres | 35.11.10↔ | Valvulotomie der Aortenklappe am offenen Herzen |
| 34.3x.24↔ | Resektion von Läs o Gew d Mdst, m prothetischem GefErs | 35.11.20↔ | Rk d Artklpp a off Hr, oh Ers, b kng Klppnm d Hr |
| 34.3x.25↔ | Resektion von Läs o Gew d Mdst, m Lungenres und GefErs | 35.11.99↔ | Valvuloplastik d Aortklapp a off Herz, oh Ers, So |
| 34.3x.26↔ | Res von Läs o Gew d Mdst, m Lungenres und Perikardtres | 35.12.00↔ | Valvplast d Mitralkl a off Herz, oh Ers, n.n.bez. |
| 34.3x.27↔ | Res von Läs o Gew d Mdst, m Perikardtres und GefErs | 35.12.10↔ | Valvulotomie der Mitralklappe am offenen Herzen |
| 34.3x.28↔ | Rs v Läs o Gw d Mdst, m Lngn u Prkrdrts u GfErs | 35.12.11↔ | Segelrekonstruktion der Mitralklappe am offenen Herzen |
| 34.3x.29↔ | Resektion von Läsion oder Gewebe des Mediastinums, sonst | 35.12.20↔ | Rk d Mitrkl a off Hr, oh Ers, b kng Klppnm d Hr |
| 34.3x.30↔ | Destruktion von Läsion oder Gewebe des Mediastinums | 35.12.99↔ | Valvuloplastik d Mitralkl a off Herz, oh Ers, sonstige |
| 34.3x.99↔ | Exz oder Destr von Läs oder Gew d Mdst, sonstige | 35.13.00↔ | Valvplast d Pulmklapp a off Herz, oh Ers, n.n.bez. |
| 34.4x.00↔ | Exzision oder Destr einer Läsion an d Bruw, n.n.bez. | 35.13.10↔ | Valvulotomie der Pulmonalklappe am offenen Herzen |
| 34.4x.10↔ | Exzision einer Läsion an der Brustwand | 35.13.20↔ | Rk d Plmkklp a off Hr, oh Ers, b kng Klppnm d Hr |
| 34.4x.20↔ | Teilresektion einer Läsion an der Brustwand, n.n.bez. | 35.13.99↔ | Valvuloplastik d Pulmklapp a off Herz, oh Ers, so |
| 34.4x.21↔ | Teilresektion e Läsion an der Brustwand, ohne Rekonstruktion | 35.14.00↔ | Valvplast d Trikusplap a off Herz, oh Ers, n.n.bez. |
| 34.4x.22↔ | Teilresektion e Läsion an der Brustwand, mit Rekonstruktion | 35.14.10↔ | Valvulotomie der Trikuspidalklappe am offenen Herzen |
| 34.4x.30↔ | Rs e Läs an d Brw, kmpltl Rs d Strrms, n.n.bz. | 35.14.11↔ | Segelrekonstruktion der Trikuspidalklappe am offenen Herzen |
| 34.4x.31↔ | Res e Läs an d Bruw, komplette Res d Sternums, oh Reko | 35.14.20↔ | Rk d Trkspklp a off Hr, oh Ers, b kng Klppnm d Hr |
| 34.4x.32↔ | Res e Läs an d Bruw, komplette Res d Sternums, m Reko | 35.14.99↔ | Valvuloplastik d Trikusplap a off Herz, oh Ers, so |
| 34.51↔ | Dekortikation der Lunge | 35.19.00↔ | Valvuloplastik a off Herz, oh Ers, So Klapp, n.n.bez. |
| 34.52↔ | Thorakoskopische Dekortikation der Lunge | 35.19.10↔ | Rk e AVKlp a off Hr, oh Ers, b kng Klppnm d Hr |
| 34.59.00↔ | Sonstige Exzision an der Pleura, n.n.bez. | 35.19.11↔ | Rk e Trncsklpp a off Hr, oh Ers, b kng Klppnm d Hr |
| 34.59.10↔ | Sonst Exzision an der Pleura, thorakoskopische Pleurektomie | 35.19.99↔ | Valvuloplastik a off Herz, oh Ers, So Klapp, So |
| 34.59.20↔ | Sonst Exzision an der Pleura, offen chirurgische Pleurektomie | 35.20↔ | Herzklappenersatz, Klappe nicht bezeichnet |
| 34.59.99↔ | Sonstige Exzision an der Pleura, sonstige | 35.21.00↔ | Aortenklappenersatz mit Graft, n.n.bez. |
| 34.6x.00↔ | Pleurodese, n.n.bez. | 35.21.10↔ | Aortenklappenersatz mit Graft, Bioprothese |
| 34.6x.11↔ | Pleurodese, offen chirurgisch, ohne Dekortikation | 35.21.11↔ | Aorklappers m Graft selbexp Bioproth, nahtfrei, off chir |
| 34.6x.12↔ | Pleurodese, offen chirurgisch, mit Dekortikation | 35.21.20↔ | Implant e klappentragenden Gefprothese, biol Aortklapp |
| 34.6x.19↔ | Pleurodese, offen chirurgisch, sonstige | 35.21.99↔ | Aortenklappenersatz mit Graft, sonstige |
| 34.6x.20↔ | Pleurodese, thorakoskopisch, n.n.bez. | 35.22.00↔ | Sonstiger Aortenklappenersatz, n.n.bez. |
| 34.6x.21↔ | Pleurodese, thorakoskopisch, ohne Dekortikation | 35.22.10↔ | Minimal-invasive Implantation einer Aortenklappe, n.n.bez. |
| 34.6x.22↔ | Pleurodese, thorakoskopisch, mit Dekortikation | 35.22.11↔ | Minimal-invasive Implantation e Aortenklappe, transapikal |
| 34.6x.29↔ | Pleurodese, thorakoskopisch, sonstige | 35.22.19↔ | Minimal-invasive Implantation einer Aortenklappe, sonst |
| 34.6x.99↔ | Pleurodese, sonstige | 35.22.20↔ | Aortenklappenersatz durch Autotransplant [Ross-Operation] |
| 34.71↔ | Naht einer Brustwandverletzung | 35.22.30↔ | Implant e klappentr Gefprothese, mechanische Aortklapp |
| 34.72↔ | Verschluss einer Thorakostomie | 35.22.99↔ | Sonstiger Aortenklappenersatz, sonstige |
| 34.73↔ | Verschluss anderer Thoraxfisteln | 35.23↔ | Mitralklappenersatz mit Graft |
| 34.74↔ | Korrektur einer Brustwanddeformität | 35.24↔ | Sonstiger Mitralklappenersatz |
| 34.79.00↔ | Sonst plastische Rekonstruktion an der Brustwand, n.n.bez. | 35.25.00↔ | Pulmonalklappenersatz mit Graft, n.n.bez. |
| 34.79.10↔ | S Plst Rk an d Brw, sk Vrschl e Thrkt, n.n.bz. | 35.25.10↔ | Pulmonalklappenersatz mit Graft, Bioprothese |
| 34.79.11↔ | S Plst Rk an d Brw, sk Vrschl e Thrkt, d Drht | 35.25.20↔ | Implant e klappentr Gefprothese, biol Pulmonalklappe |
| 34.79.12↔ | So Plast Reko an d Bruw, sek Verschl e Thorakot, d Pl | 35.25.99↔ | Pulmonalklappenersatz mit Graft, sonstige |
| 34.79.19↔ | So Plast Reko an d Bruw, sek Verschluss e Thorakot, so | 35.26.00↔ | Sonstiger Pulmonalklappenersatz, n.n.bez. |
| 34.79.20↔ | So Plast Reko an d Bruw, Stab, offen chir, n.n.bez. | 35.26.10↔ | Minimal-invasive Implantation einer Pulmonalklappe, n.n.bez. |
| 34.79.21↔ | So Plast Reko an d Bruw, Stab, offen chir, d Draht | 35.26.19↔ | Minimal-invasive Implantation einer Pulmonalklappe, sonst |
| 34.79.22↔ | So Plast Reko an d Bruw, Stab, offen chir, d Pl | 35.26.20↔ | Implant e klappentr Gefprothese, Mech Pulmonalklappe |
| 34.79.29↔ | So Plast Reko an d Bruw, Stab, offen chir, so | 35.26.99↔ | Sonstiger Pulmonalklappenersatz, sonstige |
| 34.79.30↔ | S Plst Rk an d Brw, off Rp e Strmmfrkr, n.n.bz. | 35.27↔ | Trikuspidalklappenersatz mit Graft |
| 34.79.31↔ | S Plst Rk an d Brw, off Rp e Strmmfrkr, d Drht | 35.28↔ | Sonstiger Trikuspidalklappenersatz |
| 34.79.32↔ | S Plst Rk an d Brw, off Rp e Strmmfrkr, d Pl | 35.29.00↔ | Herzklappenersatz, sonstige Klappe, n.n.bez. |
| 34.79.39↔ | So Plast Reko an d Bruw, off Rep e Sternumfraktur, So | 35.29.10↔ | Ers d AVKlappe b kongenitalen Klappenanomalien d Herz |
| 34.79.40↔ | So Plast Reko an d Bruw, Knochenplastik und Knochtx | 35.29.20↔ | Ers d TruncusKlap b kongenitalen Klappanom d Herz |
| 34.79.99↔ | Sonst plastische Rekonstruktion an der Brustwand, sonst | 35.29.99↔ | Herzklappenersatz, sonstige Klappe, sonstige |
| 34.81↔ | Exzision von Läsion oder Gewebe am Zwerchfell | 35.31↔ | Papillarmuskelopration |
| 34.82↔ | Naht eines Zwerchfellrisses | 35.32↔ | Sehnenfaden-Operation |
| 34.83↔ | Verschluss einer Zwerchfellfistel | 35.33.00↔ | Anuloplastik, n.n.bez. |
| 34.84↔ | Sonstige plastische Rekonstruktion am Zwerchfell | 35.33.10↔ | Anuloplastik der Mitralklappe, n.n.bez. |
| 34.85↔ | Implantation eines Zwerchfellschrittmachers | 35.33.11↔ | Anuloplastik der Mitralklappe, offen |
| 34.89.00↔ | Sonstige Operationen am Zwerchfell, n.n.bez. | 35.33.19↔ | Anuloplastik der Mitralklappe, sonstige |
| 34.89.10↔ | Sonstige Op a Zwerchfell, Inzis (Zwerchfellsplattung) | 35.33.20↔ | Anuloplastik der Pulmonalklappe, n.n.bez. |
| 34.89.99↔ | Sonstige Operationen am Zwerchfell, sonstige | 35.33.21↔ | Anuloplastik der Pulmonalklappe, offen |
| 34.93↔ | Plastische Rekonstruktion an der Pleura | 35.33.29↔ | Anuloplastik der Pulmonalklappe, sonstige |

| | | | |
|-----------|--|-----------|---|
| 35.33.30↔ | Anuloplastik der Trikuspidalklappe, n.n.bez. | 35.99.99↔ | Sonstige Operationen an Herzklappen, sonstige |
| 35.33.31↔ | Anuloplastik der Trikuspidalklappe, offen | 36.03↔ | Koronarangioplastik am offenen Thorax |
| 35.33.39↔ | Anuloplastik der Trikuspidalklappe, sonstige | 36.09↔ | Sonstige Koronararterien-Desobliteration |
| 35.33.99↔ | Anuloplastik, sonstige | 36.10.00↔ | Aortokoronarer Bypass zur Myokard-Revaskularisation, n.n.bez. |
| 35.34↔ | Infundibulektomie | 36.10.11↔ | Aortokor Byp zur Myokard-Revaskularisation, konv Technik |
| 35.35.00↔ | Operationen an den Trabeculae carneae cordis, n.n.bez. | 36.10.12↔ | Aortokor Byp zur Myokard-Revask, d mininv Technik |
| 35.35.10↔ | Subvalvuläre fibröse o muskuläre Res an d Aortklapp | 36.10.19↔ | Aortokor Byp zur Myokard-Revask, sonstige Technik |
| 35.35.99↔ | Operationen an den Trabeculae carneae cordis, sonstige | 36.10.99↔ | Aortokoronarer Bypass zur Myokard-Revaskularisation, sonst |
| 35.39.00↔ | Op an and an d Herzkl angrenz Strukturen, n.n.bez. | 36.11.00↔ | (Aorto)koronar Byp an e einz Korart, n.n.bez. |
| 35.39.10↔ | Supravalvuläre Resektion, Herzklappe, n.n.bez. | 36.11.11↔ | (Aorto)koronar Byp an e einz Korart, konv Technik |
| 35.39.11↔ | Supravalvuläre Resektion, Aortenklappe | 36.11.12↔ | (Aorto)koro Byp an e einz Korart, d mininv Technik |
| 35.39.12↔ | Supravalvuläre Resektion, Pulmonalklappe | 36.11.19↔ | (Aorto)koro Byp an e einz Korart, sonstige Technik |
| 35.39.19↔ | Supravalvuläre Resektion, sonstige Herzklappe | 36.11.99↔ | (Aorto)koronar Byp an e einz Korart, sonstige |
| 35.39.99↔ | Op an and an d Herzkl angrenz Strukturen, sonstige | 36.12.00↔ | (Aorto)koronar Bypass an zwei Koronararterien, n.n.bez. |
| 35.41.00↔ | Vergrosserung e bestehenden Vorhofseptumdefektes, n.n.bez. | 36.12.11↔ | (Aorto)koronar Byp an 2 Korart, konv Technik |
| 35.41.10↔ | Vergrosserung e besteh Vorhofseptumdefektes, off Tech | 36.12.12↔ | (Aorto)koro Byp an 2 Korart, d minimalinvasive Technik |
| 35.41.20↔ | Vergross e besteh Vorhofseptumdefektes, geschl Tech | 36.12.19↔ | (Aorto)koro (Aorto)koro Byp an 2 Korart, So Technik |
| 35.41.99↔ | Vergrosserung e bestehenden Vorhofseptumdefektes, sonst | 36.12.99↔ | (Aorto)koronar Bypass an zwei Koronararterien, sonst |
| 35.42.00↔ | Bildung von Herzseptumdefekten, n.n.bez. | 36.13.00↔ | (Aorto)koronar Bypass an drei Koronararterien, n.n.bez. |
| 35.42.10↔ | Bildung von Herzseptumdefekten, offene Technik | 36.13.11↔ | (Aorto)koronar Byp an 3 Korart, konv Technik |
| 35.42.20↔ | Bildung von Herzseptumdefekten, geschlossene Technik | 36.13.12↔ | (Aorto)koro Byp an 3 Korart, d minimalinvasive Technik |
| 35.42.99↔ | Bildung von Herzseptumdefekten, sonstige | 36.13.19↔ | (Aorto)koronar Byp an 3 Korart, sonstige Technik |
| 35.43.00↔ | Vergross e besteh Ventrikelseptumdefektes, n.n.bez. | 36.13.99↔ | (Aorto)koronar Bypass an drei Koronararterien, sonst |
| 35.43.10↔ | Vergross e besteh Ventrikelseptumdefektes, off Tech | 36.14.00↔ | (Art)kr (Art)kr Byp an 4 u mhr Krrt, n.n.bz. |
| 35.43.20↔ | Vergross e besteh Ventrikelseptumdefektes, geschl Tech | 36.14.11↔ | (Aorto)koro Byp an 4 und mehr Korart, konv Technik |
| 35.43.99↔ | Vergrosserung e besteh Ventrikelseptumdefektes, so | 36.14.12↔ | (Aorto)koro Byp an 4 und mehr Korart, d mininv Technik |
| 35.50↔ | Korrektur von nicht näher bez Herzseptdef mit Prothese | 36.14.19↔ | (Art)kr (Art)kr Byp an 4 u mhr Krrt, S Tch |
| 35.51↔ | Korr e Vorhofseptumdefektes m Prothese, offene Technik | 36.14.99↔ | (Aorto)koro (Aorto)koro Byp an 4 und mehr Korart, so |
| 35.53↔ | Korr e Ventrikelseptumdefektes m Prothese, off Zugang | 36.15↔ | Einf Byp zwischen A. mammaria int und Koronararterien |
| 35.54↔ | Korrektur von Endokardkissendefekten (AV-Kanal) mit Prothese | 36.16↔ | Zweifacher A. mammaria interna-Koronararterien Bypass |
| 35.60↔ | Korrektur e nicht bez Herzseptumdefektes mit BioGraft | 36.17↔ | Abdomino-koronarer Arterien-Bypass |
| 35.61↔ | Korrektur eines Vorhofseptumdefektes mit Bio-Graft | 36.19↔ | Sonst Bypass-Anastomose zur Myokard Revaskularisation |
| 35.62↔ | Korrektur eines Ventrikelseptumdefektes mit Bio-Graft | 36.2↔ | Myokard-Revaskularisation mit Arterien-Implantat |
| 35.63↔ | Korr von Endokardkissendefekten (AV-Kanal) mit Bio-Graft | 36.31↔ | Transmyokardiale Revaskularisation am offenen Thorax |
| 35.70↔ | Sonstige Ni näh bez Korr von Ni näh bez Herzseptdef | 36.32↔ | Sonstige transmyokardiale Revaskularisation |
| 35.71↔ | Sonstige nicht näher bez Korr e Vorhofseptumdefektes | 36.33↔ | Endoskopische transmyokardiale Revaskularisation |
| 35.72.00↔ | Korrektur eines Ventrikelseptumdefektes, n.n.bez. | 36.34↔ | Perkutane transmyokardiale Revaskularisation |
| 35.72.10↔ | Verschluss eines erworbenen Ventrikelseptumdefektes | 36.39.00↔ | Sonstige Herz-Revaskularisation, n.n.bez. |
| 35.72.99↔ | Korrektur eines Ventrikelseptumdefektes, sonstige | 36.39.10↔ | Herz-Revaskularisation durch Koronararterienpatch |
| 35.73↔ | So und Ni näh bez Korr von Endokardkissendef (Avkan) | 36.39.11↔ | Revision eines Koronararterienbypass |
| 35.81↔ | Totalkorrektur einer Fallot-Tetralogie | 36.39.12↔ | Neuanlage eines Koronararterienbypass |
| 35.82↔ | Totalkorrektur von total falsch mündenden Pulmonalvenen | 36.39.13↔ | Transposition von Koronararterien |
| 35.83↔ | Totale Rekonstruktion des Truncus arteriosus | 36.39.14↔ | HerzRevask m fr A. mamm intTx (IMATx) |
| 35.84↔ | Totalkorr d Transposition d gross Gef, ni ao klass | 36.39.99↔ | Sonstige Herz-Revaskularisation, sonstige |
| 35.91↔ | Interatriale Transposition des venösen Rückflusses | 36.91↔ | Korrektur eines Koronargefäss-Aneurysmas |
| 35.92↔ | Erzeug e Cond zwischen rechtem Ventrikel und Pulmonart | 36.99.00↔ | Sonstige Operationen an Herzgefässen n.n.bez. |
| 35.93↔ | Erzeugen eines Conduits zwischen linkem Ventrikel und Aorta | 36.99.10↔ | Intrakoronare Stammzelltherapie, n.n.bez. |
| 35.94↔ | Erzeugen eines Conduits zwischen Vorhof und Pulmonalarterie | 36.99.11↔ | Intrakor Stammzth oh Anr v Stammzfrakt o kult Verm |
| 35.95.00↔ | Revision einer Korrekturoperation am Herzen, n.n.bez. | 36.99.12↔ | Intrakor Stammzth m Anr v Stammzfrakt o kult Verm |
| 35.95.10↔ | Prothesenrefixation eines Herzklappenersatzes, n.n.bez. | 36.99.19↔ | Intrakoronare Stammzelltherapie, sonstige |
| 35.95.11↔ | Prothesenrefixation eines Aortenklappenersatzes | 36.99.20↔ | Operationen bei kongenitalen Anomalien der Herzgefässe |
| 35.95.12↔ | Prothesenrefixation eines Mitralklappenersatzes | 36.99.30↔ | Rekonstruktion des Koronarostiums |
| 35.95.13↔ | Prothesenrefixation eines Pulmonalklappenersatzes | 36.99.40↔ | Sympathektomie der Koronararterien |
| 35.95.14↔ | Prothesenrefixation eines Trikuspidalklappenersatzes | 36.99.99↔ | Sonstige Operationen an Herzgefässen, sonstige |
| 35.95.19↔ | Prothesenrefixation eines Herzklappenersatzes, sonstige | 37.10↔ | Inzision am Herzen n.n.bez. |
| 35.95.99↔ | Revision einer Korrekturoperation am Herzen, sonstige | 37.11.00↔ | Kardiotomie, n.n.bez. |
| 35.98.00↔ | Sonstige Operationen an Herzsepten, n.n.bez. | 37.11.10↔ | Epikardiale, endokardiale und epimyokardiale Inzision |
| 35.98.10↔ | PrktntrnsmInn Vrschl e Vhsptmdfks, n.n.bz. | 37.11.99↔ | Kardiotomie, sonstige |
| 35.98.19↔ | PrktntrnsmInn Vrschl e Vhsptmdfks, S | 37.12↔ | Perikardiotomie |
| 35.98.30↔ | Perkutanentransluminalen Vrschl e Vsd | 37.24.00↔ | Perikardiopsie, n.n.bez. |
| 35.98.99↔ | Sonstige Operationen an Herzsepten, sonstige | 37.24.10↔ | Geschlossene [perkutane] [Nadel-] Biopsie des Perikards |
| 35.99.00↔ | Sonstige Operationen an Herzklappen, n.n.bez. | 37.24.20↔ | Offene Perikardiopsie |
| 35.99.10↔ | Sonstige Operationen b kong Klappanom d Herz, n.n.bez. | 37.24.99↔ | Perikardiopsie, sonstige |
| 35.99.11↔ | Sonstige Op b kong Klappanom d Herz, Aortklapp | 37.25.00↔ | Herzbiopsie, n.n.bez. |
| 35.99.12↔ | Sonstige Operationen b kong Klappanom d Herz, Mitralkl | 37.25.10↔ | Geschlossene [perkutane] [Nadel-] Biopsie des Myokards |
| 35.99.13↔ | Sonstige Op b kong Klappanom d Herz, Pulmonalklappe | 37.25.20↔ | Transvasale Biop des Endokards, Myokards u Endomyokards |
| 35.99.14↔ | Sonstige Op b kong Klappanom d Herz, Trikuspidalklappe | 37.25.30↔ | Herzbiopsie, offen |
| 35.99.15↔ | So Op b kong Klappanom d Herz, AV o Trunkusklappe | 37.25.99↔ | Herzbiopsie, sonstige |
| 35.99.19↔ | Sonstige Op b kong Klappanom d Herz, sonstige Klapp | 37.31.00↔ | Perikardektomie, n.n.bez. |
| 35.99.20↔ | Sonstige Operationen an Herzklappen, minimal-invasiv | 37.31.10↔ | Perikardektomie, partiell |



| | | | |
|-----------|---|-----------|--|
| 37.31.20↔ | Perikardektomie, total | 37.65.21↔ | Implant (offen chir) e parak Pumpe, univentrikulär |
| 37.31.30↔ | Adhäsioolyse am Perikard | 37.65.22↔ | Implantation (offen chir) e parakorporalen Pumpe, biv |
| 37.31.99↔ | Perikardektomie, sonstige | 37.65.29↔ | Implant (offen chir) e parakorporalen Pumpe, sonstige |
| 37.32↔ | Aneurysmektomie am Herzen | 37.65.50↔ | Dauer d Beh m e univentr extrak Pumpe, n.n.bez. |
| 37.33.00↔ | Exz o Destr v and Lös o Gew d Herz, off Zug, n.n.bez. | 37.65.51↔ | Dauer d Bh m e unvntr extrk Pmp: wng als 48 Std |
| 37.33.10↔ | Exz o Destr a Reizleitungssystem, off Zugang, n.n.bez. | 37.65.52↔ | Dauer d Bh m e unvntr extrk Pmp: 48 bs unt 96 Std |
| 37.33.11↔ | Exz o Dstr a Reizlssystem,off Zg,abltv Mssn b Tchyrrhythmie | 37.65.53↔ | Dauer d Beh m e univentr extrak Pumpe: 96 Std u läng |
| 37.33.19↔ | Exz o Destr a Reizleitungssystem, off Zugang, sonstige | 37.65.60↔ | Dauer d Beh mit e biv extrakorporalen Pumpe, n.n.bez. |
| 37.33.20↔ | Exz von and Läsion oder Gew d Herzens, offener Zugang | 37.65.61↔ | Dauer d Beh m e biv extrak Pumpe: weniger als 48 Std |
| 37.33.30↔ | Destr von and Läsion oder Gew d Herz, offener Zugang | 37.65.62↔ | Dauer d Beh m e biv extrak Pumpe: 48 bis unter 96 Std |
| 37.33.99↔ | Exz o Destr von and Lös o Gew d Herz, off Zugang, so | 37.65.69↔ | Dauer d Beh mit e biv extrak Pumpe: mehr Stunden |
| 37.34.00↔ | Exz o Destr v and Lös o Gew d Herz, so Zug, n.n.bez. | 37.65.99↔ | Implant von äusserlichem herznunterst System, sonstige |
| 37.34.10↔ | Ablation bei Tachyarrhythmien, n.n.bez. | 37.66.00↔ | Einsetz von implantbar herznunterst System, n.n.bez. |
| 37.34.11↔ | Konventionelle Radiofrequenz-Ablation | 37.66.10↔ | Implant (offen chir) e intrakorporalen Pumpe, n.n.bez. |
| 37.34.12↔ | Gekühlte Ablation | 37.66.11↔ | Implant (offen chir) e intrakorp Pumpe, univentrikulär |
| 37.34.13↔ | Ablation mit anderen Energiequellen | 37.66.12↔ | Implantation (offen chir) e intrakorporalen Pumpe, biv |
| 37.34.14↔ | Ablation mit Hilfe dreidimensionaler Mappingverfahren | 37.66.19↔ | Implant (offen chir) e intrakorporalen Pumpe, sonstige |
| 37.34.15↔ | Kryoablation | 37.66.99↔ | Einsetz von implantbar herznunterst System, sonstige |
| 37.34.16↔ | Multipolare phasenverschobene Radiofrequenzablation | 37.67↔ | Implantation eines herzmuskelstimulierenden Systems |
| 37.34.19↔ | Sonstige Ablation bei Tachyarrhythmien | 37.70↔ | Erstimplantation von Elektroden, n.n.bez. |
| 37.34.99↔ | Exz o Destr von and Lös o Gew d Herz, so Zugang, so | 37.71↔ | Erstimplantation von transvenösen Ventrikel Elektroden |
| 37.35↔ | Partielle Ventrikulektomie | 37.72↔ | Erstimpl von transven Vorhof und Ventrikel Elektroden |
| 37.41↔ | Implant von prothetischem herznunterst System a Herz | 37.73↔ | Erstimplantation von transvenösen Vorhofelektroden |
| 37.49↔ | Sonst plastische Rekonstruktion am Herzen und Perikard | 37.74.00↔ | Einsetz o Ers von Epikardelektrod a Epikard, n.n.bez. |
| 37.4x.00↔ | Plastische Rekonstruktion von Herz und Perikard, n.n.bez. | 37.74.10↔ | Einsetz o Ers v Epikardelektrod a Epikard, offen chir |
| 37.4x.10↔ | Naht des Perikardes (nach Verletzung) | 37.74.20↔ | Einsetz o Ers von Epikardelektrod a Epikard, thoraksk |
| 37.4x.11↔ | Plastische Rekonstruktion des Perikardes, sonstige | 37.74.99↔ | Einsetz o Ers von Epikardelektrod a Epikard, sonstige |
| 37.4x.20↔ | Naht des Myokardes (nach Verletzung) | 37.75.00↔ | Revision von Elektroden, n.n.bez. |
| 37.4x.21↔ | Plastische Rekonstruktion des Myokard, sonstige | 37.75.10↔ | Sondenkorrektur eines Herzschrittmachers oder Defi |
| 37.4x.99↔ | Plastische Rekonstruktion von Herz und Perikard, sonst | 37.75.20↔ | Kupplungskorrektur eines Herzschrittmachers oder Defi |
| 37.51.00↔ | Herztransplantation, n.n.bez. | 37.75.99↔ | Revision von Elektroden, sonstige |
| 37.51.10↔ | Herztransplantation | 37.76↔ | Ers von transvenös Vorhof- und/oder Ventrikel Elektrode(n) |
| 37.51.20↔ | Herz-Retransplantation während desselben stat Aufenthalts | 37.79.01↔ | Implantation eines Ereignis Rekorder |
| 37.51.99↔ | Herztransplantation, sonstige | 37.79.10↔ | Implnt o Aggrgwchs(h Ändrng d Snd)e EreignsRkrdrs,nnbz |
| 37.52↔ | Implantation eines kompletten Herzersatzsystems | 37.79.11↔ | Aggregwechs (oh Änderung d Sonde) e EreignisRekorders |
| 37.53↔ | Ers o Repar d thor Einheit e kompl Herzersatzsyst | 37.79.19↔ | Implnt o Aggrgwchs (h Ändrng d Snd) e EreignsRkrdrs, so |
| 37.54↔ | Ers o Rpr v snst implntbr Bstndt e kompl Hrzrztzst | 37.80.00↔ | Implnt e prmn Sm, int o Ers, Grättyt N spzf, n.n.bz. |
| 37.61.00↔ | Implantation einer intraaortalen Ballonpumpe, n.n.bez. | 37.80.10↔ | Implnt prmn Sm,int o Ers,Grättyt N spzf,m d Mögl d Fernüb |
| 37.61.10↔ | Implantation e intraaortalen Ballonpumpe, offen chir | 37.80.99↔ | Implnt e prmn Sm, int o Ers, Grättyt N spzf, so |
| 37.61.20↔ | Dauer d Beh mit einer intraaortalen Ballonp, n.n.bez. | 37.81.00↔ | Erstimpl e EinkSm Ni spezif ob rate respons, n.n.bez. |
| 37.61.21↔ | Dauer d Beh m e Intraaort Ballonp: weniger als 48 Std | 37.81.10↔ | Erstimpl e EinkSm Ni spezifiziert ob rate respons |
| 37.61.22↔ | Dauer d Beh m e Intraaort Ballonp: 48 bis unter 96 Std | 37.81.20↔ | Systemst v Zweik o Dreiksys auf EnkmSyst,N spzf ob rt rspns |
| 37.61.29↔ | Dauer d Beh mit e intraaortalen Ballonp: mehr Stunden | 37.81.99↔ | Erstimpl e EinkSm Ni spezifiziert ob rate respons, so |
| 37.61.99↔ | Implantation einer intraaortalen Ballonpumpe, sonstige | 37.82.00↔ | Erstimpl e EinkSchrittmachers, rate respons, n.n.bez. |
| 37.62↔ | Einsetzen von nicht-implantierbarem herznunterstütz System | 37.82.10↔ | Erstimplantation e Einkammer-Schrittmachers, rate responsive |
| 37.63.00↔ | Reparatur von herznunterstützendem System, n.n.bez. | 37.82.99↔ | Erstimpl e EinkSchrittmachers, rate respons, sonstige |
| 37.63.10↔ | Isl Pmpw(N offn chr)e extrk Pmp(Kreislp o Zntmp),nnbz | 37.83.00↔ | Erstimpl e Zweikammersystemes, m e Schrittmachersonde |
| 37.63.11↔ | Isl Pmpw(N offn chr)e extrk Pmp(Kreislp o Zntmp),unvntr | 37.83.10↔ | Erstimpl e Zweikschritt, oh antitachykard Stimul |
| 37.63.12↔ | Isl Pmpw(N offn chr)e extrk Pmp(Kreislp o Zntmp),bv | 37.83.11↔ | Erstimpl e Zweikschritt, m antitachykarder Stimul |
| 37.63.19↔ | Isl Pmpwch(N offn chr)e extrk Pmp(Kreislp o Zntmp),s | 37.83.12↔ | Erstimpl e ZweikammerSchrittmachers m d Mögl d Fernüb |
| 37.63.20↔ | Isol Pumpwech (Ni offen chir) e parak Pumpe, n.n.bez. | 37.83.99↔ | Erstimplantation eines Zweikammer-Schrittmachers, sonst |
| 37.63.21↔ | Isol Pumpwech (Ni offen chir) e parak Pumpe, univentr | 37.85.00↔ | Erstz jgl EnkSchrttmVrrtpt, N spzf ob rt rspns, n.n.bz. |
| 37.63.22↔ | Isol Pumpenwechsel (Ni offen chir) e parak Pumpe, biv | 37.85.10↔ | Aggrgwchs jgl EnkSchrttmVrrtpt, N spzf ob rt rspns |
| 37.63.29↔ | Isol Pumpwech (Ni offen chir) e parak Pumpe, sonstige | 37.85.20↔ | Agg u Sndnwch jgl EnkSchrttmVrrtpt, N spzf ob rt rspns |
| 37.63.99↔ | Reparatur von herznunterstützendem System, sonstige | 37.85.99↔ | Erstz jgl EnkSchrttmVrrtpt, N spzf ob rt rspns, so |
| 37.64.00↔ | Entfernung von herznunterstützenden Systemen, n.n.bez. | 37.86.00↔ | Ersetz jegl EinkSchrittmtp, rate respons, n.n.bez. |
| 37.64.10↔ | Entfernung einer intraaortalen Ballonpumpe | 37.86.10↔ | Aggregwechs jegl EinkSchrittmachertypes, rate respons |
| 37.64.20↔ | Entfernung einer extrakorporalen Pumpe | 37.86.20↔ | Agg u Sondenwech jegl EinkSchrittmtpes, rate respons |
| 37.64.30↔ | Entfernung einer parakorporalen Pumpe | 37.86.99↔ | Ersetz jegl EinkSchrittmtp, rate respons, sonstige |
| 37.64.40↔ | Entf eines kompletten Herzersatzsystems (Kunstherz) | 37.87.00↔ | Ers jeglichen Zweikammer-Schrittmachertypes, n.n.bez. |
| 37.64.50↔ | Entfernung einer intrakorporalen Pumpe | 37.87.10↔ | Aggregatwechsel jeglichen Zweikammer-Schrittmachertypes |
| 37.64.60↔ | Entfernung eines äusseren Myokardunterstützungssystems | 37.87.20↔ | Agg und Sondenwechsel jegl ZweikammerSchrittmtp |
| 37.64.70↔ | Entf e transvasal platzierten axial Pumpe z Kreislp | 37.87.99↔ | Ers jeglichen Zweikammer-Schrittmachertypes, sonst |
| 37.64.99↔ | Entfernung von herznunterstützenden Systemen, sonstige | 37.88.00↔ | Implant e Dreikschritt (biv Stimulation), n.n.bez. |
| 37.65.00↔ | Implant von äusserlichem herznunterst System, n.n.bez. | 37.88.10↔ | Implant e Dreikschritt (biv Stimul) m d Mögl d Fernüb |
| 37.65.10↔ | Implnt(ffn chr)e extrk Pmp(z.B. Kreislp o Zntmp),nnbz | 37.88.99↔ | Implant e Dreikschritt (biv Stimulation), sonstige |
| 37.65.11↔ | Imp(ffn chr)e extrk Pmp(z.B. Kreislp o Zntmp),unvntr | 37.89.00↔ | Revision oder Entfernen eines Schrittmachers, n.n.bez. |
| 37.65.12↔ | Implnt(ffn chr)e extrk Pmp(z.B. Kreislp o Zntmp),bv | 37.89.10↔ | Rev e Sm, Defi, Synchronisationssysteme o Ereignrek |
| 37.65.19↔ | Implnt(ffn chr)e extrk Pmp(z.B. Kreislp o Zntmp),so | 37.89.11↔ | Systemst v Zweik o Dreiksys auf EnkmSyst, rt rspns |
| 37.65.20↔ | Implant (offen chir) e parakorporalen Pumpe, n.n.bez. | 37.89.20↔ | Systemst v EinkamSyst auf 2 resp. Dreiksys, n.n.bez. |

| | | | |
|-----------|--|-----------|---|
| 37.89.21↔ | Systemumstellung von Einkammer- auf Zweikammersystem | 38.04.00↔ | Inzision der Aorta, n.n.bez. |
| 37.89.22↔ | Systemumstellung von Einkammer- auf Dreikammersystem | 38.04.10↔ | Inzision von Aorta ascendens und Aortenbogen |
| 37.89.23↔ | Systemumstellung von Zweikammer- auf Dreikammersystem | 38.04.20↔ | Inzision der Aorta descendens |
| 37.89.29↔ | Systemst von EinkamSyst auf 2 resp. Dreiksys, so | 38.04.30↔ | Inzision der Aorta abdominalis |
| 37.89.30↔ | Revision von Dreikammerschrittmacher, n.n.bez. | 38.04.99↔ | Inzision der Aorta, sonstige |
| 37.89.31↔ | Aggregwechs jegl DreikammerSchrittmty, n.n.bez. | 38.05.00↔ | Inzision von anderen thorakalen Gefässen, n.n.bez. |
| 37.89.39↔ | Revision von Dreikammerschrittmacher, sonstige | 38.05.10↔ | Inzision von anderen thorakalen Arterien |
| 37.89.40↔ | Entf von Herzschm o Resynschritt, n.n.bez. | 38.05.20↔ | Inzision von thorakalen Venen, n.n.bez. |
| 37.89.41↔ | Entfernen von Herzschrittmacher | 38.05.21↔ | Inzision von thorakalen tiefen Venen |
| 37.89.42↔ | Entfernen von Resynchronisationsherzschrittmacher | 38.05.29↔ | Inzision von thorakalen Venen, sonstige |
| 37.89.49↔ | Entf von Herzschm o Resynschritt, sonstige | 38.05.99↔ | Inzision von anderen thorakalen Gefässen, sonstige |
| 37.89.50↔ | Entf e Sm, Defi, Synchronisationssystems o Ereignrek | 38.06.00↔ | Inzision von abdominalen Arterien, n.n.bez. |
| 37.89.99↔ | Revision oder Entfernen eines Schrittmachers, sonstige | 38.06.10↔ | Inzision von viszeralen Arterien, n.n.bez. |
| 37.91↔ | Offene Herzmassage | 38.06.11↔ | Inzision des Truncus coeliacus |
| 37.94.00↔ | Implantation oder Ers eines Defi, n.n.bez. | 38.06.12↔ | Inzision der A. gastrica |
| 37.94.01↔ | Implantation eines Defi mit Einkammer-Stimulation | 38.06.13↔ | Inzision der A. hepatica |
| 37.94.02↔ | Implantation eines Defi mit Zweikammer-Stimulation | 38.06.14↔ | Inzision der A. lienalis |
| 37.94.03↔ | Implantation eines Defibrillators mit biv Stimulation | 38.06.15↔ | Inzision der A. renalis |
| 37.94.04↔ | Imp Df m zsätzlchm Drcksnsr z ninv Mssng d rchtvnr Drcks | 38.06.16↔ | Inzision der A. mesenterialis |
| 37.94.10↔ | Ersetzen eines Defibrillators, n.n.bez. | 38.06.17↔ | Inzision der A. lumbalis |
| 37.94.11↔ | Ersetzen eines Defibrillators mit Einkammer-Stimulation | 38.06.18↔ | Inzision der A. iliaca |
| 37.94.12↔ | Ers eines Defi mit Zweikammer-Stimulation | 38.06.19↔ | Inzision von viszeralen Arterien, sonstige |
| 37.94.19↔ | Ersetzen eines Defibrillators, sonstige | 38.06.99↔ | Inzision von abdominalen Arterien, sonstige |
| 37.94.20↔ | Systemst e Herzschm auf Defi m EinkStimul, n.n.bez. | 38.07.00↔ | Inzision von abdominalen Venen, n.n.bez. |
| 37.94.21↔ | Systemumstellung e Herzschm auf Defi m EinkStimul | 38.07.10↔ | Inzision von tiefen abdominalen Venen, n.n.bez. |
| 37.94.22↔ | Systemst e Herzschm o Defi auf Defi m ZweikStimul | 38.07.11↔ | Inzision der V. cava inferior |
| 37.94.29↔ | Systemst e Herzschm o Defi auf Defi m biv Stimul, so | 38.07.12↔ | Inzision der V. iliaca |
| 37.94.99↔ | Implnt o Erstz e tt autm Krdiovrtr / DfSyst [AICD], S | 38.07.19↔ | Inzision von tiefen abdominalen Venen, sonstige |
| 37.95↔ | Implant nur d Elektrode(n) e autom Kardioverters/Defi | 38.07.99↔ | Inzision von abdominalen Venen, sonstige |
| 37.96↔ | Implant nur d Pulsgenerators e autom Kardiov/Defi | 38.08.00↔ | Inzision von Arterien der unteren Extremität, n.n.bez. |
| 37.97↔ | Ersetzen nur d Elektrode(n) e autom Kardioverters/Defi | 38.08.10↔ | Inzision der A. femoralis (communis) (superficialis) |
| 37.98.00↔ | Ersetz nur d Pulsgener e autom Kardiov/Defi, n.n.bez. | 38.08.11↔ | Inzision der A. profunda femoris |
| 37.98.10↔ | Erstz nr d Plsgrn e autm Krdiov/Df m EnkStml | 38.08.12↔ | Inzision der A. poplitea |
| 37.98.11↔ | Erstz nr d Plsgrn e autm Krdiov/Df m Zweikmmrstmlltion | 38.08.99↔ | Inzision von Arterien der unteren Extremität, sonstige |
| 37.98.12↔ | Erstz nr d Plsgrn e autm Krdiov/Df m bv Stml | 38.09.00↔ | Inzision von Venen der unteren Extremität, n.n.bez. |
| 37.98.99↔ | Ersetz nur d Pulsgener e autom Kardiov/Defi, sonstige | 38.09.10↔ | Inzision von tiefen Venen der unteren Extremität |
| 37.99.00↔ | Sonstige Operationen an Herz und Perikard, n.n.bez. | 38.09.99↔ | Inzision von Venen der unteren Extremität, sonstige |
| 37.99.10↔ | Intramyokardiale Stammzelltherapie, n.n.bez. | 38.10↔ | Endarterektomie, Lokalisation n.n.bez. |
| 37.99.11↔ | Intramyok Stammzth oh Anr v Stammzfrakt o kult Verm | 38.11↔ | Endarterektomie von intrakraniellen Gefässen |
| 37.99.12↔ | Intramyok Stammzth m Anr v Stammzfrakt o kult Verm | 38.12↔ | Endarterektomie von anderen Gefässen an Kopf und Hals |
| 37.99.19↔ | Intramyokardiale Stammzelltherapie, sonstige | 38.13↔ | Endarterektomie von Gefässen der oberen Extremität |
| 37.99.20↔ | Operationen bei kongenitalen Anomalien des Herzens, n.n.bez. | 38.14.00↔ | Endarterektomie der Aorta, n.n.bez. |
| 37.99.21↔ | Korrektur eines Double-outlet-right-ventricle vom Fallot-Typ | 38.14.10↔ | Endarterektomie von Aorta ascendens und Aortenbogen |
| 37.99.22↔ | Korrektur eines sonstigen Double-outlet-right-ventricle | 38.14.20↔ | Endarterektomie der Aorta descendens |
| 37.99.23↔ | Op an e funktionell/morphologisch univentr Herz | 38.14.30↔ | Endarterektomie der Aorta abdominalis |
| 37.99.24↔ | Korrektur eines Cor triatriatum | 38.14.99↔ | Endarterektomie der Aorta, sonstige |
| 37.99.25↔ | Korrektur eines Absent Pulmonary Valve Syndrom | 38.15.00↔ | Endarterektomie der anderen thorakalen Gefässe, n.n.bez. |
| 37.99.29↔ | Operationen bei kongenitalen Anomalien des Herzens, sonst | 38.15.10↔ | Endarterektomie der A. subclavia |
| 37.99.30↔ | Ligatur eines Herzohres | 38.15.20↔ | Endarterektomie des Truncus brachiocephalicus |
| 37.99.80↔ | Reoperation an Herz und Perikard | 38.15.30↔ | Endarterektomie der A. pulmonalis |
| 37.99.99↔ | Sonstige Operationen an Herz und Perikard, sonstige | 38.15.40↔ | Endarterektomie der V. pulmonalis |
| 38.01↔ | Inzision von intrakraniellen Gefässen | 38.15.99↔ | Endarterektomie der anderen thorakalen Gefässe, sonst |
| 38.02.00↔ | Inzision von anderen Gefässen an Kopf und Hals, n.n.bez. | 38.16.00↔ | Endarterektomie von abdominalen Arterien, n.n.bez. |
| 38.02.10↔ | Inzision von extrakraniellen Arterien an Kopf und Hals | 38.16.10↔ | Endarterektomie von viszeralen Arterien, n.n.bez. |
| 38.02.20↔ | Inzision von extrakraniellen Venen an Kopf u Hals, n.n.bez. | 38.16.11↔ | Endarterektomie des Truncus coeliacus |
| 38.02.21↔ | Inzision der V. jugularis (externa) (interna) | 38.16.12↔ | Endarterektomie der A. gastrica |
| 38.02.28↔ | Inzis von sonstigen tiefen extrk Venen an Kopf und Ha | 38.16.13↔ | Endarterektomie der A. hepatica |
| 38.02.29↔ | Inzision von extrakraniellen Venen an Kopf und Hals, sonst | 38.16.14↔ | Endarterektomie der A. lienalis |
| 38.02.99↔ | Inzision von anderen Gefässen an Kopf und Hals, sonst | 38.16.15↔ | Endarterektomie der A. renalis |
| 38.03.00↔ | Inzision von Gefässen der oberen Extremität, n.n.bez. | 38.16.16↔ | Endarterektomie der A. mesenterialis |
| 38.03.10↔ | Inzision von Arterien der oberen Extremität, n.n.bez. | 38.16.17↔ | Endarterektomie der A. lumbalis |
| 38.03.11↔ | Inzision der A. axillaris | 38.16.18↔ | Endarterektomie der A. iliaca |
| 38.03.19↔ | Inzision von sonstigen Arterien des Oberarms | 38.16.19↔ | Endarterektomie von viszeralen Arterien, sonstige |
| 38.03.20↔ | Inzision von Arterien des Unterarms | 38.16.99↔ | Endarterektomie von abdominalen Arterien, sonstige |
| 38.03.21↔ | Inzision von Arterien der Hand | 38.18.00↔ | Endarterektomie von Gefässen der unteren Extremität, n.n.bez. |
| 38.03.30↔ | Inzision von Venen der oberen Extremität, n.n.bez. | 38.18.10↔ | Endarterektomie der A. femoralis (communis) (superficialis) |
| 38.03.31↔ | Inzision der V. axillaris | 38.18.11↔ | Endarterektomie der A. profunda femoris |
| 38.03.38↔ | Inzision von sonstn tiefen Venen der oberen Extremität | 38.18.12↔ | Endarterektomie der A. poplitea |
| 38.03.39↔ | Inzision von Venen der oberen Extremität, sonstige | 38.18.99↔ | Endarterektomie von Gefässen der unteren Extremität, sonst |
| 38.03.99↔ | Inzision von Gefässen der oberen Extremität, sonstige | 38.30↔ | Gefässresektion, Lokalisation n.n.bez. |



| | | | |
|-----------|--|-----------|--|
| 38.31↔ | Resektion von intrakraniellen Gefässen mit Anastomose | 38.43.29↔ | Resektion von Venen der oberen Extremität mit Ersatz, sonst |
| 38.32.00↔ | Resektion von and Gef a Kopf und Ha m Anast, n.n.bez. | 38.43.99↔ | Resektion von Blgef d oberen Extrem mit Ers, sonstige |
| 38.32.10↔ | Resektion von extrkr Aa an Kopf und Hals mit Anast | 38.44.00↔ | Resektion der Aorta abdominalis mit Ersatz, n.n.bez. |
| 38.32.20↔ | Res von extrkr Venen an Kopf und Ha m Anast, n.n.bez. | 38.44.10↔ | Resektion der Aorta abdominalis, suprarenal mit Ersatz |
| 38.32.21↔ | Resektion der V. jugularis mit Anastomose | 38.44.11↔ | Resektion der Aorta abdominalis, infrarenal mit Ersatz |
| 38.32.22↔ | Res von oberfl extrkr Venen an Kopf und Ha m Anast | 38.44.12↔ | Resektion der Aorta abdominalis, juxtarenal mit Ersatz |
| 38.32.99↔ | Resektion von and Gef an Kopf und Ha m Anast, sonstige | 38.44.99↔ | Resektion der Aorta abdominalis mit Ersatz, sonstige |
| 38.33.00↔ | Resektion von Gef d oberen Extrem (m Anast), n.n.bez. | 38.45.00↔ | Resektion von thorakalen Blutgefässen mit Ersatz, n.n.bez. |
| 38.33.10↔ | Resektion von Aa d oberen Extrem mit Anast, n.n.bez. | 38.45.10↔ | Resektion der thorakalen Aorta mit Ersatz, n.n.bez. |
| 38.33.11↔ | Resektion von Arterien des Oberarmes mit Anastomose | 38.45.11↔ | Resektion Aorta ascendens od des Aortenbogens mit Ersatz |
| 38.33.12↔ | Resektion der A. ulnaris mit Anastomose | 38.45.12↔ | Resektion der Aorta thoracica mit Ersatz |
| 38.33.13↔ | Resektion von sonst Arterien des Unterarmes mit Anastomose | 38.45.13↔ | Resektion der Aorta thoracoabdominalis mit Ersatz |
| 38.33.14↔ | Resektion von Arterien der Hand mit Anastomose | 38.45.14↔ | Resektion der thorakalen Aorta und Ersatz mit Hybridprothese |
| 38.33.20↔ | Resektion von Venen d oberen Extrem m Anast, n.n.bez. | 38.45.19↔ | Resektion der thorakalen Aorta mit Ersatz, sonstige |
| 38.33.21↔ | Resektion der V. axillaris mit Anastomose | 38.45.20↔ | Resektion sonstr thorakaler Arterien mit Ersatz, n.n.bez. |
| 38.33.22↔ | Res von sonstigen tiefen Venen d ob Extrem m Anast | 38.45.21↔ | Resektion der A. pulmonalis mit Ersatz |
| 38.33.23↔ | Resektion von oberfl Venen d ob Extrem m Anast | 38.45.22↔ | Resektion des Truncus brachiocephalicus mit Ersatz |
| 38.33.99↔ | Resektion von Gef d oberen Extrem (m Anast), sonstige | 38.45.29↔ | Resektion sonstiger thorakaler Arterien mit Ersatz |
| 38.34.00↔ | Resektion der Aorta mit Anastomose, n.n.bez. | 38.45.30↔ | Resektion thorakaler Venen mit Ersatz, n.n.bez. |
| 38.34.10↔ | Resektion d Aort ascendens und d Aortenbogens m Anast | 38.45.31↔ | Resektion der V. cava superior mit Ersatz |
| 38.34.20↔ | Resektion der Aorta descendens mit Anastomose | 38.45.38↔ | Resektion sonstiger tiefer thorakaler Venen mit Ersatz |
| 38.34.30↔ | Resektion der Aorta abdominalis mit Anastomose | 38.45.39↔ | Resektion thorakaler Venen mit Ersatz, sonstige |
| 38.34.99↔ | Resektion der Aorta mit Anastomose, sonstige | 38.45.99↔ | Resektion von thorakalen Blutgefässen mit Ersatz, sonst |
| 38.35.00↔ | Resektion von thorakalen Gefässen mit Anastomose, n.n.bez. | 38.46↔ | Resektion von abdominalen Arterien mit Ersatz |
| 38.35.10↔ | Resektion von thorakalen Arterien mit Anastomose, n.n.bez. | 38.47.00↔ | Resektion von abdominalen Venen mit Ersatz, n.n.bez. |
| 38.35.11↔ | Resektion der A. subclavia mit Anastomose | 38.47.10↔ | Resektion von tiefen abdominalen Venen mit Ersatz, n.n.bez. |
| 38.35.12↔ | Resektion des Truncus brachiocephalicus mit Anastomose | 38.47.11↔ | Resektion der V. cava inferior mit Ersatz |
| 38.35.13↔ | Resektion der A. pulmonalis mit Anastomose | 38.47.12↔ | Resektion der V. iliaca mit Ersatz |
| 38.35.19↔ | Resektion von thorakalen Arterien mit Anastomose, sonst | 38.47.19↔ | Resektion von tiefen abdominalen Venen mit Ersatz, sonst |
| 38.35.20↔ | Resektion von thorakalen Venen mit Anastomose, n.n.bez. | 38.47.99↔ | Resektion von abdominalen Venen mit Ersatz, sonstige |
| 38.35.21↔ | Resektion der V. pulmonalis mit Anastomose | 38.48.00↔ | Resektion von Aa d unteren Extrem mit Ers, n.n.bez. |
| 38.35.22↔ | Resektion der V. subclavia mit Anastomose | 38.48.10↔ | Res der A. femoralis mit Ersatz (communis) (superficialis) |
| 38.35.23↔ | Resektion der V. cava superior mit Anastomose | 38.48.11↔ | Resektion der A. profunda femoris mit Ersatz |
| 38.35.28↔ | Res von thorakalen von sonstigen tiefen Venen m Anast | 38.48.12↔ | Resektion der A. poplitea mit Ersatz |
| 38.35.29↔ | Resektion von thorakalen Venen mit Anastomose, sonstige | 38.48.13↔ | Resektion von Arterien des Unterschenkels mit Ersatz |
| 38.35.99↔ | Resektion von thorakalen Gefässen mit Anastomose, sonst | 38.48.99↔ | Resektion von Aa d unteren Extrem mit Ers, sonstige |
| 38.36.00↔ | Resektion von abdominalen Arterien mit Anastomose, n.n.bez. | 38.49.00↔ | Resektion von Venen der unt Extremität mit Ersatz, n.n.bez. |
| 38.36.10↔ | Resektion von viszeralen Arterien mit Anastomose, n.n.bez. | 38.49.10↔ | Resektion von tiefen Venen der unteren Extremität mit Ersatz |
| 38.36.11↔ | Resektion des Truncus coeliacus mit Anastomose | 38.49.99↔ | Resektion von Venen der unteren Extremität mit Ersatz, sonst |
| 38.36.12↔ | Resektion der A. gastrica mit Anastomose | 38.51↔ | Ligatur und Stripping von intrakraniellen Varizen |
| 38.36.13↔ | Resektion der A. hepatica mit Anastomose | 38.61↔ | Sonstige Exzision von intrakraniellen Gefässen |
| 38.36.14↔ | Resektion der A. lienalis mit Anastomose | 38.64.00↔ | Sonstige Exzision der Aorta, n.n.bez. |
| 38.36.15↔ | Resektion der A. renalis mit Anastomose | 38.64.10↔ | Sonstige Exzision der thorakalen Aorta |
| 38.36.16↔ | Resektion der A. mesenterialis mit Anastomose | 38.64.20↔ | Sonstige Exzision der Aorta abdominalis |
| 38.36.17↔ | Resektion der A. iliaca mit Anastomose | 38.64.99↔ | Sonstige Exzision der Aorta, sonstige |
| 38.36.19↔ | Resektion von viszeralen Arterien mit Anastomose, sonst | 38.65.00↔ | Sonstige Exzision von thorakalen Gefässen, n.n.bez. |
| 38.36.99↔ | Resektion von abdominalen Arterien mit Anastomose, sonst | 38.65.10↔ | Sonstige Exzision von thorakalen Arterien |
| 38.37.00↔ | Resektion von abdominalen Venen mit Anastomose, n.n.bez. | 38.65.20↔ | Sonstige Exzision von thorakalen Venen, n.n.bez. |
| 38.37.10↔ | Resektion von tiefen abdomin Venen mit Anastomose, n.n.bez. | 38.65.21↔ | Sonstige Exzision der V. cava superior |
| 38.37.11↔ | Resektion der V. cava inferior mit Anastomose | 38.65.22↔ | Sonstige Exzision von sonstigen tiefen thorakalen Venen |
| 38.37.12↔ | Resektion der V. iliaca mit Anastomose | 38.65.29↔ | Sonstige Exzision von thorakalen Venen, sonstige |
| 38.37.19↔ | Resektion von tiefen abdomin Venen mit Anastomose, sonst | 38.65.99↔ | Sonstige Exzision von thorakalen Gefässen, sonstige |
| 38.37.99↔ | Resektion von abdominalen Venen mit Anastomose, sonst | 38.66.00↔ | Sonstige Exzision von abdominalen Arterien, n.n.bez. |
| 38.38.00↔ | Resektion von Aa d unteren Extrem mit Anast, n.n.bez. | 38.66.10↔ | Sonstige Exzision von viszeralen Arterien, n.n.bez. |
| 38.38.10↔ | Resektion d A. fem m Anast (communis) (superficialis) | 38.66.11↔ | Sonstige Exzision des Truncus coeliacus |
| 38.38.11↔ | Resektion der A. profunda femoris mit Anastomose | 38.66.12↔ | Sonstige Exzision der A. gastrica |
| 38.38.12↔ | Resektion der A. poplitea mit Anastomose | 38.66.13↔ | Sonstige Exzision der A. hepatica |
| 38.38.99↔ | Resektion von Aa d unteren Extrem mit Anast, sonstige | 38.66.14↔ | Sonstige Exzision der A. lienalis |
| 38.39.00↔ | Resektion von Venen d unteren Extrem m Anast, n.n.bez. | 38.66.15↔ | Sonstige Exzision der A. renalis |
| 38.39.10↔ | Resektion von Venen der unt Extremität mit Anastomose, tiefe | 38.66.16↔ | Sonstige Exzision der A. mesenterialis |
| 38.39.99↔ | Resektion von Venen d unteren Extrem m Anast, sonstige | 38.66.17↔ | Sonstige Exzision der A. lumbalis |
| 38.40↔ | Resektion von Blutgefässen mit Ersatz, Lokalisation n.n.bez. | 38.66.18↔ | Sonstige Exzision der A. iliaca |
| 38.41↔ | Resektion von intrakraniellen Blutgefässen mit Ersatz | 38.66.19↔ | Sonstige Exzision viszeraler Arterien, sonstige |
| 38.42↔ | Resektion von anderen Blutgefässen an Kopf und Hals | 38.66.99↔ | Sonstige Exzision abdominaler Arterien, sonstige |
| 38.43.00↔ | Resektion von Blgef d oberen Extrem mit Ers, n.n.bez. | 38.68.00↔ | Sonst Exzision von Arterien der unteren Extremität, n.n.bez. |
| 38.43.10↔ | Resektion von Arterien der oberen Extremität mit Ersatz | 38.68.10↔ | Sonstige Exzision von Arterien des Oberschenkels |
| 38.43.11↔ | Resektion der A. axillaris mit Ersatz | 38.68.20↔ | Sonst Exzision von Arterien des Unterschenkels und des Fußes |
| 38.43.20↔ | Res von Venen der oberen Extremität mit Ersatz, n.n.bez. | 38.68.99↔ | Sonst Exzision von Arterien der unteren Extremität, sonst |
| 38.43.21↔ | Resektion der V. axillaris mit Ersatz | 38.7x.00↔ | Unterbrechung der Vena cava, n.n.bez. |
| 38.43.28↔ | Resektion von sonstigen tiefen Venen d ob Extrem m Ers | 38.7x.10↔ | Unterbrechung des V. cava chirurgisch, n.n.bez. |

| | | | |
|-----------|---|-----------|--|
| 38.7x.11↔ | Einsetzen e Antiembolie-Schirmes in die V. cava, chirurgisch | 39.25.00↔ | Aorto-iliaco-femoraler Bypass, n.n.bez. |
| 38.7x.12↔ | Entfernung e AntiembolieSchirmes in d V. cava, chir | 39.25.10↔ | Aorto-iliaco-femoraler Bypass, aortal, n.n.bez. |
| 38.7x.13↔ | Ligatur oder Plicature der V. cava, chirurgische | 39.25.11↔ | Aorto-iliacaler Bypass |
| 38.7x.19↔ | Chirurgische Unterbrechung des V. cava, chirurgisch, sonst | 39.25.12↔ | Aorto-femoraler Bypass |
| 38.7x.20↔ | Unterbrechung d V. cava, Perk transluminal, n.n.bez. | 39.25.13↔ | Aorto-poplitealer Bypass |
| 38.7x.23↔ | Ligatur oder Plikatur der V. cava, perkutan transluminal | 39.25.14↔ | Aorto-cruraler Bypass |
| 38.7x.29↔ | Intrvntionll Untbr d V. Cv, Prk trnsmnl, S | 39.25.19↔ | Aorto-iliaco-femoraler Bypass, aortal, sonstige |
| 38.7x.99↔ | Unterbrechung der Vena cava, sonstige | 39.25.20↔ | Iliaco-femoraler Bypass, n.n.bez. |
| 38.81↔ | Sonstr chirurgischer Verschluss von intrakraniellen Gefässen | 39.25.21↔ | Ilio-iliacaler Bypass |
| 38.84.00↔ | Sonstiger chirurgischer Verschluss der Aorta, n.n.bez. | 39.25.22↔ | Ilio-femoraler Bypass |
| 38.84.10↔ | Sonstiger chirurgischer Verschluss der thorakalen Aorta | 39.25.23↔ | Ilio-poplitealer Bypass |
| 38.84.20↔ | Sonstr chirurgischer Verschluss der Aorta abdominalis | 39.25.24↔ | Ilio-cruraler Bypass |
| 38.84.99↔ | Sonstiger chirurgischer Verschluss der Aorta, sonstige | 39.25.29↔ | Iliaco-femoraler Bypass, sonstige |
| 38.85.00↔ | So chir Verschluss von and thorakalen Gef, n.n.bez. | 39.25.30↔ | Obturator-Bypass (extraanatomisch) |
| 38.85.10↔ | So chir Verschluss von and thorakalen Aa, n.n.bez. | 39.25.99↔ | Aorto-iliaco-femoraler Bypass, sonstige |
| 38.85.11↔ | Sonstiger chirurgischer Verschluss der A. subclavia | 39.26.00↔ | Sonstr intra-abdominaler Gefäss-Shunt oder -Bypass, n.n.bez. |
| 38.85.12↔ | Sonstiger chirurgischer Verschluss der A. pulmonalis | 39.26.10↔ | Sonstiger intraabd GefShunt o Byp, Viszeralarterien |
| 38.85.13↔ | Sonstr chirurgischer Verschluss des Truncus brachiocephalicus | 39.26.11↔ | Sonstr intra-abdominaler Gefäss-Shunt oder -Bypass, Aorta |
| 38.85.19↔ | So chir Verschluss von and thorakalen Aa, sonstige | 39.26.12↔ | Sonstiger intraabd GefässShunt oder Byp, A. renalis |
| 38.85.20↔ | So chir Verschluss von thorakalen Venen, n.n.bez. | 39.26.19↔ | So intraabd GefShunt o Byp, So Viszeralarterien |
| 38.85.21↔ | Sonstiger chirurgischer Verschluss der V. cava superior | 39.26.99↔ | Sonstr intra-abdominaler Gefäss-Shunt oder -Bypass, sonst |
| 38.85.22↔ | Sonstiger chirurgischer Verschluss der V. pulmonalis | 39.28↔ | Extrakraniell-intrakranieller Gefäss-Bypass |
| 38.85.23↔ | Sonstiger chirurgischer Verschluss der V. subclavia | 39.29.00↔ | Sonstr (peripherer) Gefäss-Shunt oder -Bypass, n.n.bez. |
| 38.85.28↔ | So chir Verschluss von sonst tiefen thorakalen Venen | 39.29.10↔ | GefässShunt oder Byp an Aa d unteren Extrem, n.n.bez. |
| 38.85.29↔ | So chir Verschluss von thorakalen Venen, sonstige | 39.29.11↔ | Femorofemoraler Gefäss-Shunt oder -Bypass |
| 38.85.99↔ | So chir Verschluss von and thorakalen Gef, sonstige | 39.29.12↔ | Femoropoplitealer Gefäss-Shunt oder -Bypass |
| 38.86.00↔ | Sonstiger chir Verschluss von abd Aa, n.n.bez. | 39.29.13↔ | Femorocruraler Gefäss-Shunt oder -Bypass |
| 38.86.10↔ | Sonstiger chir Verschluss von viszeralen Aa, n.n.bez. | 39.29.14↔ | Femoropedaler Gefäss-Shunt oder -Bypass |
| 38.86.11↔ | Sonstr chirurgischer Verschluss des Truncus coeliacus | 39.29.15↔ | Popliteocruraler u popliteopedaler Gefäss-Shunt od -Bypass |
| 38.86.12↔ | Sonstiger chirurgischer Verschluss der A. gastrica | 39.29.16↔ | GefShunt oder Byp an Aa d Unterschenkels und d Fußes |
| 38.86.13↔ | Sonstiger chirurgischer Verschluss der A. hepatica | 39.29.19↔ | GefässShunt oder Byp an Aa d unteren Extrem, sonstige |
| 38.86.14↔ | Sonstiger chirurgischer Verschluss der A. lienalis | 39.29.20↔ | Gefäss-Shunt oder Bypass an Arterien der oberen Extremität |
| 38.86.15↔ | Sonstiger chirurgischer Verschluss der A. renalis | 39.29.30↔ | S (prphrr) GfShnt o Byp, extraantmsch, n.n.bz. |
| 38.86.16↔ | Sonstiger chirurgischer Verschluss der A. mesenterialis | 39.29.31↔ | Subclaviafemoraler Gefäss-Shunt oder Bypass |
| 38.86.17↔ | Sonstiger chirurgischer Verschluss der A. iliaca | 39.29.32↔ | Axillofemoraler Gefäss-Shunt oder Bypass |
| 38.86.19↔ | Sonstiger chir Verschluss von viszeralen Aa, sonstige | 39.29.33↔ | Femorofemoraler Cross-over-Bypass |
| 38.86.99↔ | Sonstiger chir Verschluss von abd Aa, sonstige | 39.29.39↔ | So (peripherer) GefShunt o Byp, extraanatomisch, so |
| 38.87.00↔ | Sonstiger chir Verschluss von abd Venen, n.n.bez. | 39.29.40↔ | Gefäss-Shunt oder -Bypass an Venen |
| 38.87.10↔ | So chir Verschluss von tiefen abd Venen, n.n.bez. | 39.29.80↔ | Temporärer intraoperativer Shunt, n.n.bez. |
| 38.87.11↔ | Sonstiger chirurgischer Verschluss der V. cava inferior | 39.29.81↔ | Temporärer intraoperativer Shunt, arterioarteriell |
| 38.87.12↔ | So chir Verschl d V. iliaca communis u V. iliaca int | 39.29.82↔ | Temporärer intraoperativer Shunt, arteriovenös |
| 38.87.19↔ | So chir Verschluss von tiefen abd Venen, sonstige | 39.29.89↔ | Temporärer intraoperativer Shunt, sonstige |
| 38.87.99↔ | Sonstiger chir Verschluss von abd Venen, sonstige | 39.29.99↔ | Sonstr (peripherer) Gefäss-Shunt oder -Bypass, sonst |
| 39.0x.00↔ | Shunt einer systemischen zur Pulmonalarterie, n.n.bez. | 39.31.00↔ | Naht einer Arterie, n.n.bez. |
| 39.0x.10↔ | Anast zwischen A. subcl u A. pulmon (BlalockTaussig) | 39.31.10↔ | Naht einer Arterie an Kopf und Hals, n.n.bez. |
| 39.0x.11↔ | Anast zw Aort u A. pulmon dextra (WaterstonCooley) | 39.31.11↔ | Naht einer intrakraniellen Arterie |
| 39.0x.12↔ | Anst zw Art dscndns u A. plmn snstr (PttSmith) | 39.31.19↔ | Naht einer Arterie an Kopf und Hals, sonstige |
| 39.0x.13↔ | Anast zwischen A. pulmon sinistra und A. pulmon dextra | 39.31.20↔ | Naht einer Arterie des Oberarms, n.n.bez. |
| 39.0x.20↔ | Prothesenshunt zwischen A. pulmonalis und Aorta, zentral | 39.31.21↔ | Naht der A. axillaris |
| 39.0x.21↔ | Prothesenshunt zwischen A. pulmonalis und Aorta, peripher | 39.31.22↔ | Naht der A. brachialis |
| 39.0x.23↔ | Pulmonalarterielles Banding | 39.31.29↔ | Naht einer Arterie des Oberarms, sonstige |
| 39.0x.24↔ | Shunt e systemischen z Pulmonart, DamusKayStanselOp | 39.31.30↔ | Naht einer Arterie des Unterarms |
| 39.0x.99↔ | Shunt einer systemischen zur Pulmonalarterie, sonstige | 39.31.40↔ | Naht einer Arterie der Hand |
| 39.1↔ | Intra-abdominaler venöser Shunt | 39.31.50↔ | Naht einer Arterie der unteren Extremität |
| 39.21.00↔ | Anastomose von der V. cava zur A. pulmonalis, n.n.bez. | 39.31.60↔ | Naht der Aorta, n.n.bez. |
| 39.21.10↔ | GlennOp an e funktionell/morphologisch univentr Herz | 39.31.61↔ | Naht der thorakalen Aorta |
| 39.21.99↔ | Anastomose von der V. cava zur A. pulmonalis, sonstige | 39.31.62↔ | Naht der abdominalen Aorta |
| 39.22.00↔ | Bypass zwischen Aorta, A. subclavia und A. carotis, n.n.bez. | 39.31.69↔ | Naht der Aorta, sonstige |
| 39.22.10↔ | Bypass an der A. carotis, n.n.bez. | 39.31.70↔ | Naht von sonstigen thorakalen Arterien, n.n.bez. |
| 39.22.11↔ | Bypass zwischen A. carotis und A. carotis | 39.31.71↔ | Naht der A. pulmonalis |
| 39.22.12↔ | Bypass zwischen A. carotis und A. vertebralis | 39.31.72↔ | Naht des Truncus brachiocephalicus |
| 39.22.13↔ | Bypass zwischen A. carotis und A. subclavia | 39.31.73↔ | Naht der A. subclavia |
| 39.22.14↔ | Bypass zwischen A. carotis und Aorta | 39.31.79↔ | Naht von thorakalen Arterien, sonstige |
| 39.22.19↔ | Bypass an der A. carotis, sonstige | 39.31.80↔ | Naht von abdominalen Arterien, n.n.bez. |
| 39.22.20↔ | Bypass an der A. subclavia, n.n.bez. | 39.31.81↔ | Naht des Truncus coeliacus |
| 39.22.21↔ | Bypass zwischen A. subclavia und Aorta | 39.31.82↔ | Naht der A. gastrica |
| 39.22.29↔ | Bypass an der A. subclavia, sonstige | 39.31.83↔ | Naht der A. hepatica |
| 39.22.99↔ | Bypass zwischen Aorta, A. subclavia und A. carotis, sonst | 39.31.84↔ | Naht der A. lienalis |
| 39.23↔ | Sonstiger intrathorakaler, vaskulärer Shunt oder Bypass | 39.31.85↔ | Naht der A. renalis |
| 39.24↔ | Aorto-renaler Bypass | 39.31.86↔ | Naht der A. mesenterialis |



| | | | |
|-----------|--|-----------|--|
| 39.31.87↔ | Naht der A. lumbalis | 39.56.51↔ | Plast Rekonstruktion der V. cava inferior mit Gewebe-Patch |
| 39.31.88↔ | Naht der A. iliaca | 39.56.52↔ | Plastische Rekonstruktion der V. iliaca mit Gewebe-Patch |
| 39.31.89↔ | Naht von abdominalen Arterien, sonstige | 39.56.59↔ | Plast Rekonstruktion abd Venen m GewPatch, sonstige |
| 39.31.99↔ | Naht einer Arterie, sonstige | 39.56.60↔ | Plast Reko von Gef d unt Extrem m GewPatch, n.n.bez. |
| 39.32.00↔ | Naht einer Vene, n.n.bez. | 39.56.61↔ | Plast Reko von Aa d unteren Extrem m GewPatch |
| 39.32.10↔ | Naht einer Vene an Kopf und Hals, n.n.bez. | 39.56.62↔ | Plast Reko d V. fem und V.poplitea m GewPatch |
| 39.32.11↔ | Naht einer intrakraniellen Vene | 39.56.63↔ | Plast Reko v sonst tief Venen d unt Extrem m GewPatch |
| 39.32.19↔ | Naht einer Vene an Kopf und Hals, sonstige | 39.56.64↔ | Plast Reko v oberfl Venen d Oberschenkels m GewPatch |
| 39.32.30↔ | Naht einer thorakalen Vene, n.n.bez. | 39.56.69↔ | Plast Reko von Gef d unteren Extrem m GewPatch, so |
| 39.32.31↔ | Naht der V. cava superior | 39.56.99↔ | Plast Rekonstruktion e Blgef m GewPatch, sonstige |
| 39.32.32↔ | Naht der V. brachiocephalica | 39.57.00↔ | Plast Reko m synthetischem Patch Graft, n.n.bez. |
| 39.32.39↔ | Naht einer thorakalen Vene, sonstige | 39.57.10↔ | Plst Rk v Gf an Kpf u H m synth Ptch Grft, n.n.bz. |
| 39.32.40↔ | Naht einer abdominalen Vene, n.n.bez. | 39.57.11↔ | Plast Reko von intrakr Gef m synthetischem Patch Graft |
| 39.32.41↔ | Naht der V. cava inferior | 39.57.12↔ | Plast Reko v extrk Aa an Kopf u Ha m synth Patch Graft |
| 39.32.42↔ | Naht der V. iliaca communis und V. iliaca interna | 39.57.13↔ | Plast Reko d V. jugularis m synthetischem Patch Graft |
| 39.32.49↔ | Naht einer abdominalen Vene, sonstige | 39.57.19↔ | Plast Reko v Gef an Kopf u Ha m synth Patch Graft, so |
| 39.32.99↔ | Naht einer Vene, sonstige | 39.57.20↔ | Plst Rk v Gf d ob Extrm m synth Ptch Grft, n.n.bz. |
| 39.41↔ | Stillung einer Blutung nach vaskulärem Eingriff | 39.57.21↔ | Plast Reko von Aa d ob Extrem m synth Patch Graft |
| 39.42↔ | Revision eines arteriovenösen Shunts zur Hämodialyse | 39.57.22↔ | Plst Rk d V. sbcl,V. axll u V. brchiocphlc m synth Ptch Grft |
| 39.43↔ | Entfernen eines arteriovenösen Shunts zur Hämodialyse | 39.57.23↔ | Plst Rk v snst tief Vv d ob Extrm m synth Ptch Grft |
| 39.49.00↔ | Sonstige Revision nach vaskulärem Eingriff, n.n.bez. | 39.57.29↔ | Plast Reko von Gef d ob Extrem m synth Patch Graft, so |
| 39.49.10↔ | Revision einer Gefäßanastomose | 39.57.30↔ | Plast Reko von thor Gef m synth Patch Graft, n.n.bez. |
| 39.49.20↔ | Revision eines vaskulären Implantates | 39.57.31↔ | Plast Reko d thorakalen Aort m synth Patch Graft |
| 39.49.21↔ | Wechsel eines vaskulären Implantates | 39.57.32↔ | Plast Reko d V. pulmon m synthetischem Patch Graft |
| 39.49.22↔ | Entfernung eines vaskulären Implantates | 39.57.33↔ | Plast Reko d V. cava superior m synth Patch Graft |
| 39.49.30↔ | Ersatz eines kardialen Conduit | 39.57.39↔ | Plast Reko von thorakalen Gef m synth Patch Graft, so |
| 39.49.99↔ | Sonstige Revision nach vaskulärem Eingriff, sonstige | 39.57.40↔ | Plast Reko abd Aa m synth Patch Graft, n.n.bez. |
| 39.51.00↔ | Aneurysma-Clipping, n.n.bez. | 39.57.41↔ | Plast Reko d abd Aort m synthetischem Patch Graft |
| 39.51.11↔ | Aneurysma-Clipping intrakraniell | 39.57.42↔ | Plast Reko d Truncus coeliacus m synth Patch Graft |
| 39.51.99↔ | Aneurysma-Clipping, sonstige | 39.57.43↔ | Plast Reko d A. gastrica m synthetischem Patch Graft |
| 39.52.00↔ | Sonstige Korrektur eines Aneurysmas, n.n.bez. | 39.57.44↔ | Plast Reko d A. hepatica m synthetischem Patch Graft |
| 39.52.10↔ | So Korr e Aneur von Blutgefäßen an Kopf u Ha, n.n.bez. | 39.57.45↔ | Plast Reko d A. lienalis m synthetischem Patch Graft |
| 39.52.11↔ | Sonstige Korrektur e Aneur von intrakr Blutgefäßen | 39.57.46↔ | Plast Reko d A. renalis m synthetischem Patch Graft |
| 39.52.19↔ | So Korr e Aneur von Blutgefäßen an Kopf und Ha, so | 39.57.47↔ | Plast Reko d A. mesenterica m synth Patch Graft |
| 39.52.20↔ | Sonstige Korrektur eines Aneurysmas der Aorta, n.n.bez. | 39.57.48↔ | Plast Reko d A. iliaca m synthetischem Patch Graft |
| 39.52.21↔ | S offn Chr Krr Aneur d Art ascndns,d Artbnbgns u d thr Art | 39.57.49↔ | Plast Reko abd Aa m synthetischem Patch Graft, so |
| 39.52.22↔ | Sonstige offen Chir Korrektur eines Aneur der Aort abd | 39.57.50↔ | Plast Reko abd Venen m synth Patch Graft, n.n.bez. |
| 39.52.29↔ | Sonstige Korrektur eines Aneurysmas der Aorta, sonstige | 39.57.51↔ | Plast Reko d V. cava inferior m synth Patch Graft |
| 39.52.99↔ | Sonstige Korrektur eines Aneurysmas, sonstige | 39.57.52↔ | Plast Reko d V. iliaca m synthetischem Patch Graft |
| 39.54.00↔ | Re-entry Operation, n.n.bez. | 39.57.59↔ | Plast Reko abd Venen m synthetischem Patch Graft, so |
| 39.54.10↔ | Re-entry Operation, thorakale Aorta | 39.57.60↔ | Plst Rk v Gf d unt Extrm m synth Ptch Grft, n.n.bz. |
| 39.54.20↔ | Re-entry Operation, Aorta abdominalis | 39.57.61↔ | Plast Reko von Aa d unteren Extrem m synth Patch Graft |
| 39.54.99↔ | Re-entry Operation, sonstige | 39.57.62↔ | Plast Reko d V. fem und V.poplitea m synth Patch Graft |
| 39.55↔ | Reimplantation eines aberrierenden Nierengefäßes | 39.57.63↔ | Plst Rk v snst tief Vv d unt Extrm m synth Ptch Grft |
| 39.56.00↔ | Plast Rekonstruktion e Blgef m GewPatch, n.n.bez. | 39.57.64↔ | Plst Rk v obrfl Vv d Obsrchnkls m synth Ptch Grft |
| 39.56.10↔ | Plast Reko von Gef an Kopf u Ha m GewPatch, n.n.bez. | 39.57.69↔ | Plast Reko v Gef d unt Extrem m synth Patch Graft, so |
| 39.56.11↔ | Plastische Rekonstruktion von intrakr Gef m GewPatch | 39.57.99↔ | Plast Reko m synthetischem Patch Graft, sonstige |
| 39.56.12↔ | Plastische Rekonstruktion der V. jugularis mit Gewebe-Patch | 39.58↔ | Plast Rekonstruktion e Blgef m Patch Graft n.n.bez. |
| 39.56.19↔ | Plast Reko von Gef an Kopf und Ha m GewPatch, so | 39.59.00↔ | Sonst plastische Rekonstruktion eines Gefäßes, n.n.bez. |
| 39.56.20↔ | Plast Reko von Gef d ob Extrem m GewPatch, n.n.bez. | 39.59.10↔ | Transposition von Arterien, n.n.bez. |
| 39.56.21↔ | Plast Rekonstruktion von Aa d ob Extrem m GewPatch | 39.59.11↔ | Transposition der extrakraniellen A. vertebralis |
| 39.56.22↔ | Plst Rk d V. sbcl, V. axll u V. brchiocphlc m GwPtch | 39.59.12↔ | Transposition von sonstigen extrk Aa an Kopf und Hals |
| 39.56.23↔ | Plast Reko v sonst tief Venen d ob Extrem m GewPatch | 39.59.13↔ | Transposition von Arterien der oberen Extremität |
| 39.56.29↔ | Plast Reko von Gef d ob Extrem m GewPatch, sonstige | 39.59.14↔ | Transposition von thorakalen Arterien |
| 39.56.30↔ | Plast Reko von thorakalen Gef m GewPatch, n.n.bez. | 39.59.15↔ | Transposition der A. gastrica, A. hepatica und A. lienalis |
| 39.56.31↔ | Plastische Rekonstruktion der thorak Aorta mit Gewebe-Patch | 39.59.16↔ | Transposition der A. renalis |
| 39.56.32↔ | Plastische Rekonstruktion der V. pulmonalis mit Gewebe-Patch | 39.59.17↔ | Transposition der A. mesenterica |
| 39.56.33↔ | Plastische Rekonstruktion der V. cava sup mit Gewebe-Patch | 39.59.18↔ | Transposition sonstiger viszeraler Arterien |
| 39.56.39↔ | Plast Reko von thorakalen Gef m GewPatch, sonstige | 39.59.19↔ | Transposition der A. iliaca |
| 39.56.40↔ | Plastische Rekonstruktion abd Aa m GewPatch, n.n.bez. | 39.59.20↔ | Transposition von sonstigen abdominalen Arterien |
| 39.56.41↔ | Plastische Rekonstruktion der abdom Aorta mit Gewebe-Patch | 39.59.21↔ | Transposition von Arterien der unteren Extremität |
| 39.56.42↔ | Plast Rekonstruktion des Truncus coeliacus mit Gewebe-Patch | 39.59.29↔ | Transposition von Arterien, sonstige |
| 39.56.43↔ | Plastische Rekonstruktion der A. gastrica mit Gewebe-Patch | 39.59.30↔ | Sonstige Plast Reko von Gef an Kopf und Ha, n.n.bez. |
| 39.56.44↔ | Plastische Rekonstruktion der A. hepatica mit Gewebe-Patch | 39.59.31↔ | Sonstige plastische Rekonstruktion e intrakr Gefäßes |
| 39.56.45↔ | Plastische Rekonstruktion der A. lienalis mit Gewebe-Patch | 39.59.32↔ | Sonstige Plast Rekonstruktion d extrk A. vertebralis |
| 39.56.46↔ | Plastische Rekonstruktion der A. renalis mit Gewebe-Patch | 39.59.33↔ | So Plast Reko von extrk Aa an Kopf und Ha, so |
| 39.56.47↔ | Plast Rekonstruktion der A. mesenterica mit Gewebe-Patch | 39.59.34↔ | Sonstige plastische Rekonstruktion der V. jugularis |
| 39.56.48↔ | Plastische Rekonstruktion der A. iliaca mit Gewebe-Patch | 39.59.39↔ | Sonstige Plast Reko von Gef an Kopf und Ha, sonstige |
| 39.56.49↔ | Plastische Rekonstruktion abd Aa m GewPatch, sonstige | 39.59.40↔ | Sonstige Plast Reko von Gef d ob Extrem, n.n.bez. |
| 39.56.50↔ | Plast Rekonstruktion abd Venen m GewPatch, n.n.bez. | 39.59.41↔ | Sonstige plastische Rekonstruktion von Aa d ob Extrem |

| | | | |
|-----------|--|-----------|---|
| 39.59.42↔ | S Plst Rk d V. sbcl, V. axill u V. brchiopchic | 39.79.21↔ | CoilEmb oder Verschluss von Gefäßen d oberen Extrem |
| 39.59.48↔ | So Plast Reko von sonstigen tiefen Venen d ob Extrem | 39.79.22↔ | Coil-Embolisation oder -Verschluss der Aorta |
| 39.59.49↔ | Sonstige Plast Reko von Gef d ob Extrem, sonstige | 39.79.23↔ | Coil-Embolisation o -Verschluss des Ductus arteriosus apertus |
| 39.59.50↔ | Sonstige Plast Reko von thorakalen Gef, n.n.bez. | 39.79.24↔ | Coil-Embolisation oder -Verschluss von thorakalen Gefäßen |
| 39.59.51↔ | Sonstige plastische Rekonstruktion der thorakalen Aorta | 39.79.25↔ | Coil-Embolisation oder -Verschluss von viszeralen Gefäßen |
| 39.59.52↔ | Sonstige plastische Rekonstruktion der A. pulmonalis | 39.79.26↔ | Coil-Embolisation oder -Verschluss von abdominalen Gefäßen |
| 39.59.53↔ | Sonstige Plast Reko von thorakalen Aa, sonstige | 39.79.27↔ | CoilEmb oder Verschluss von Gefäßen d unteren Extrem |
| 39.59.54↔ | Sonstige plastische Rekonstruktion der V. pulmonalis | 39.79.28↔ | Coil-Embolisation oder -Verschluss von spinalen Gefäßen |
| 39.59.55↔ | Sonstige plastische Rekonstruktion der V. cava superior | 39.79.29↔ | CoilEmb oder Verschluss von sonstigen Gef, sonstige |
| 39.59.59↔ | Sonstige Plast Reko von thorakalen Gef, sonstige | 39.79.30↔ | Sel Emb m emb Flüssigk von sonstigen Gef, n.n.bez. |
| 39.59.60↔ | Sonstige Plast Rekonstruktion von abd Aa, n.n.bez. | 39.79.31↔ | Selektive Emb mit emb Flüssigk von Gef d oberen Extrem |
| 39.59.61↔ | Sonst plastische Rekonstruktion der abdominalen Aorta | 39.79.32↔ | Selektive Emb mit embolisierenden Flüssigkeiten d Aort |
| 39.59.62↔ | Sonst plastische Rekonstruktion des Truncus coeliacus | 39.79.33↔ | Selektive Emb mit emb Flüssigk d Duct arterios apertus |
| 39.59.63↔ | Sonstige plastische Rekonstruktion der A. gastrica | 39.79.34↔ | Selektive Emb mit emb Flüssigk von thorakalen Gefäßen |
| 39.59.64↔ | Sonstige plastische Rekonstruktion A. hepatica | 39.79.35↔ | Selektive Emb mit emb Flüssigk von viszeralen Gefäßen |
| 39.59.65↔ | Sonstige plastische Rekonstruktion der A. lienalis | 39.79.36↔ | Selektive Emb mit emb Flüssigkeiten von abd Gefäßen |
| 39.59.66↔ | Sonstige plastische Rekonstruktion der A. renalis | 39.79.37↔ | Selektive Emb m emb Flüssigk von Gef d unteren Extrem |
| 39.59.67↔ | Sonstige plastische Rekonstruktion der A. mesenterica | 39.79.38↔ | Selektive Emb mit emb Flüssigk von spinalen Gefäßen |
| 39.59.68↔ | Sonstige plastische Rekonstruktion der A. iliaca | 39.79.39↔ | Sel Emb m emb Flüssigk von sonstigen Gef, sonstige |
| 39.59.69↔ | Sonstige Plast Rekonstruktion von abd Aa, sonstige | 39.79.40↔ | Sel Emb m ablösb Ballons von sonstigen Gef, n.n.bez. |
| 39.59.70↔ | Sonstige Plast Rekonstruktion von abd Venen, n.n.bez. | 39.79.41↔ | Selektive Emb m ablösb Ballons von Gef d oberen Extrem |
| 39.59.71↔ | Sonstige plastische Rekonstruktion der V. cava inferior | 39.79.42↔ | Selektive Embolisation mit ablösbaren Ballons der Aorta |
| 39.59.72↔ | Sonstige plastische Rekonstruktion der V. iliaca | 39.79.43↔ | Selektive Emb m ablösb Ballons d Duct arterios apertus |
| 39.59.79↔ | Sonstige Plast Rekonstruktion von abd Venen, sonstige | 39.79.44↔ | Selektive Emb mit ablösb Ballons von thorakalen Gef |
| 39.59.80↔ | Sonstige Plast Reko von Gef d unteren Extrem, n.n.bez. | 39.79.45↔ | Selektive Emb mit ablösb Ballons von viszeralen Gef |
| 39.59.81↔ | Sonstige Plast Rekonstruktion von Aa d unteren Extrem | 39.79.46↔ | Selektive Emb mit ablösb Ballons von abd Gefäßen |
| 39.59.82↔ | Sonstige plastische Rekonstruktion der V. femoralis | 39.79.47↔ | Selektive Emb mit ablösb Ballons von spinalen Gefäßen |
| 39.59.83↔ | Sonstige plastische Rekonstruktion der V. poplitea | 39.79.48↔ | Sel Emb m ablösb Ballons von Gef d unteren Extrem |
| 39.59.88↔ | So Plast Reko von sonst tiefen Venen d unteren Extrem | 39.79.49↔ | Sel Emb m ablösb Ballons von sonstigen Gef, sonstige |
| 39.59.89↔ | Sonstige Plast Reko von Gef d unteren Extrem, sonstige | 39.79.50↔ | Selektive Emb mit Schirmen von sonstigen Gef, n.n.bez. |
| 39.59.90↔ | Sonstige Plast Reko e Gefässes, Venenklappenplastik | 39.79.51↔ | Selektive Emb mit Schirmen von Gefäßen d oberen Extrem |
| 39.59.99↔ | Sonst plastische Rekonstruktion eines Gefässes, sonst | 39.79.52↔ | Selektive Embolisation mit Schirmen der Aorta |
| 39.71.00↔ | Endovask Implantation e Grafts in Aort abd, n.n.bez. | 39.79.53↔ | Selektive Emb mit Schirmen d Duct arterios apertus |
| 39.71.10↔ | Endvsk Implnt e Grfts i Art abd,aortoil,oh Fnstr o Seitn | 39.79.54↔ | Selektive Embolisation mit Schirmen von thorakalen Gefäßen |
| 39.71.11↔ | Endvsk Implnt e Grfts i Art abd,aortoil,m Fnstr o Seitn | 39.79.55↔ | Selektive Embolisation mit Schirmen von viszeralen Gefäßen |
| 39.71.12↔ | Endvsk Imp Grfts i Art abd,Bfprt,aortb,oh Fnstr o Seitn | 39.79.56↔ | Selektive Embolisation mit Schirmen von abdominalen Gefäßen |
| 39.71.13↔ | Endvsk Imp Grfts i Art abd,Bfprt,aortb,m Fnstr o Seitn | 39.79.57↔ | Selektive Emb mit Schirmen von Gef d unteren Extrem |
| 39.71.99↔ | Endovask Implantation e Grafts in Aort abd, sonstige | 39.79.58↔ | Selektive Embolisation mit Schirmen von spinalen Gefäßen |
| 39.72.00↔ | Endovask Plast Reko o Okkl v Gef a Kopf u Ha, n.n.bez. | 39.79.59↔ | Selektive Emb mit Schirmen von sonstigen Gef, sonstige |
| 39.72.10↔ | Selektive Embolisation von intrakraniellen Gefäßen, n.n.bez. | 39.79.60↔ | Selektive Emb m Partikeln von sonstigen Gef, n.n.bez. |
| 39.72.11↔ | Selektive Emb von intrakr Gef m Partikeln oder Metsp | 39.79.61↔ | Selektive Emb mit Partikeln von Gef d oberen Extrem |
| 39.72.12↔ | SI Emb v intrkr Gf m emb Flüssigk, ablösb Bllns o Schrmn | 39.79.62↔ | Selektive Embolisation mit Partikeln der Aorta |
| 39.72.13↔ | Sel Emb von intrakr Gef d Stents als FlowDiverter | 39.79.63↔ | Selektive Emb mit Partikeln d Duct arterios apertus |
| 39.72.14↔ | Selektive Emb von intrakr Gef mit adhäsivem Embolisat | 39.79.64↔ | Selektive Embolisation mit Partikeln von thorakalen Gefäßen |
| 39.72.19↔ | Selektive Embolisation von intrakraniellen Gefäßen, sonst | 39.79.65↔ | Selektive Embolisation mit Partikeln von viszeralen Gefäßen |
| 39.72.20↔ | Sel Emb von extrkr Gef d Kopfes und d Halses, n.n.bez. | 39.79.66↔ | Selektive Embolisation mit Partikeln von abdominalen Gefäßen |
| 39.72.21↔ | Sel Emb v extrkr Gef d Kopfes u d Halses m Part o Metsp | 39.79.67↔ | Selektive Emb mit Partikeln von Gef d unteren Extrem |
| 39.72.22↔ | SI Emb v extrkr Gf d Kpfs u d Hlss m emb Flüs, abl Bllns o Sch | 39.79.68↔ | Selektive Embolisation mit Partikeln von spinalen Gefäßen |
| 39.72.24↔ | SI Emb v extrkr Gf d Kpfs u d Hlss m adhäsivm Emblst | 39.79.69↔ | Selektive Emb m Partikeln von sonstigen Gef, sonstige |
| 39.72.29↔ | Sel Emb von extrkr Gef d Kopfes und d Halses, sonstige | 39.79.70↔ | Kthtrch Vrschl v A mitt Lsr, snst Gf, n.n.bz. |
| 39.72.30↔ | Perkutantransluminale Emb e Gefmi d Mikrok, n.n.bez. | 39.79.71↔ | Kathertech Verschluss mitt Laser, an Aa d ob Extrem |
| 39.72.31↔ | Perktranslum Emb e Gefmi d Mikrok Verw v ein Mikrkath | 39.79.72↔ | Kathertech Verschluss mittels Laser, an der Aorta |
| 39.72.32↔ | Perktranslum Emb e Gefmi d Mikrok Verw v 2 Mikrkath | 39.79.74↔ | Kathertech Verschluss mitt Laser, an thorakalen Gef |
| 39.72.33↔ | Perktranslum Emb e Gefmi d Mikrok Verw v 3 Mikrkath | 39.79.75↔ | Kathertech Verschl mitt Laser, an Gef d unt Extrem |
| 39.72.34↔ | Perktranslum Emb e Gefmi d Mikrok Verw v 4 Mikrkath | 39.79.76↔ | Kathertech Verschluss mitt Laser, an viszeralen Gef |
| 39.72.35↔ | Perktranslum Emb e Gefmi d Mikrok Verw v fünf Mikrkath | 39.79.77↔ | Kathertech Verschluss mittels Laser, an abd Gef |
| 39.72.39↔ | Perktranslum Emb e Gefmi d Mikrok Verw v merh Mikrkath | 39.79.79↔ | Kathertech Verschluss v Aa mitt Laser, sonst Gef, so |
| 39.72.99↔ | Endovask Plast Reko o Okkl von Gef a Kopf und Ha, so | 39.79.80↔ | Kthtrch Vrschl v A mitt Rdiofq snst Gf, n.n.bz. |
| 39.73.00↔ | Endovask Implant e Graft an d thor Aort, n.n.bez. | 39.79.81↔ | Kathertech Verschluss mitt Radiofq an Aa d ob Extrem |
| 39.73.10↔ | Endvsk Implnt e Grfts i d Art thrcc, oh Fnstr o Seitn | 39.79.82↔ | Kathertech Verschluss mitt Radiofrequenz an d Aort |
| 39.73.11↔ | Endvsk Implnt e Grfts i d Art thrcc, m Fnstr o Seitn | 39.79.84↔ | Kathertech Verschluss mitt Radiofq an thorakalen Gef |
| 39.73.20↔ | Endovask Implant e Grafts i d Aort thoracoabdominalis | 39.79.85↔ | Kathertech Verschl mitt Radiofq an Gef d unt Extrem |
| 39.73.99↔ | Endovask Implant e Graft an d thorakalen Aort, so | 39.79.86↔ | Kathertech Verschluss mitt Radiofq an viszeralen Gef |
| 39.79.00↔ | So endovask Korrr (von Aneur) an sonst Gef, n.n.bez. | 39.79.87↔ | Kathertech Verschluss mitt Radiofrequenz an abd Gef |
| 39.79.10↔ | Endovask Implant e Grafts an sonstigen Gef, n.n.bez. | 39.79.89↔ | Kathertech Verschluss mitt Radiofq an sonst Gef, so |
| 39.79.11↔ | Endovaskuläre Implantation eines Grafts an Viszeralgefäßen | 39.79.99↔ | So endovask Korrr (von Aneur) an sonstigen Gef, so |
| 39.79.12↔ | Endovaskuläre Implantation e Grafts an Gefäßen des Beckens | 39.8x.00↔ | Op a Glom carot, Sin caroticus u and Paraggl, n.n.bez. |
| 39.79.13↔ | Endovaskuläre Implantation e Grafts an abdominalen Gefäßen | 39.8x.10↔ | Exploration des Glomus caroticum und anderer Paraganglien |
| 39.79.19↔ | Endovask Implant e Grafts an sonstigen Gef, sonstige | 39.8x.11↔ | Exzision des Glomus caroticum und anderer Paraganglien |
| 39.79.20↔ | CoilEmb oder Verschluss von sonstigen Gef, n.n.bez. | 39.8x.20↔ | Implnt o Erstz e Implsgnrts z Aktvierng d Brflxs |



| | | | |
|-----------|---|-----------|---|
| 39.8x.21↔ | Rv (h Wchs) e Implsgnrtrs z Aktvierng d Brffixs | 40.59.12↔ | Rad Exz peribronchialer Lk als selbständiger Eingr |
| 39.8x.22↔ | Entf e Impulsgenerators zur Aktivierung d Baroreflexes | 40.59.19↔ | Radikale Exz and Lk als selbständiger Eingr, sonstige |
| 39.8x.30↔ | Implnt o Erstz e (v) Elktrd(n) z Aktvierng d Brffixs | 40.59.20↔ | Radikale Exz and Lk i Rahmen e and Eingr, n.n.bez. |
| 39.8x.31↔ | Rv (h Wchs) e (v) Elktrd(n) z Aktvierng d Brffixs | 40.59.21↔ | Radikale Exz mediastinaler Lk i Rahmen e and Eingr |
| 39.8x.32↔ | Entf e (v) Elektrod(n) zur Aktivierung d Baroreflexes | 40.59.22↔ | Radikale Exz peribronchialer Lk i Rahmen e and Eingr |
| 39.8x.99↔ | Op a Glom carot, Sin caroticus und and Paraggl, so | 40.59.29↔ | Radikale Exz and Lk i Rahmen e and Eingr, sonstige |
| 39.91.00↔ | Freilegung eines Gefässes, n.n.bez. | 40.59.99↔ | Radikale Exzision anderer Lymphknoten, sonstige |
| 39.91.99↔ | Freilegung eines Gefässes, sonstige | 40.62↔ | Fistulierung des Ductus thoracicus |
| 39.99.00↔ | Sonstige Operationen an Blutgefässen, n.n.bez. | 40.63↔ | Verschluss einer Fistel des Ductus thoracicus |
| 39.99.10↔ | Aortopexie | 40.64↔ | Ligatur des Ductus thoracicus |
| 39.99.20↔ | Operationen bei kongenitalen Gefäßanomalien, n.n.bez. | 40.69↔ | Sonstige Operationen am Ductus thoracicus |
| 39.99.21↔ | Op b kngntlr Anmie d Artstnths(Stns) o b untrbr Artbnbg | 40.9x.00↔ | Sonst Operationen an lymphatischen Strukturen, n.n.bez. |
| 39.99.22↔ | Op b kong Anom d A. o V. pulmonalis o b A. lusoria | 40.9x.10↔ | Anastomose zur Beseitigung eines Lymphödems |
| 39.99.23↔ | Operationen bei kongenitalen Anomalien der V. cava | 40.9x.20↔ | Inzision einer Lymphozele |
| 39.99.24↔ | Op b kong Kollateralgefässen und Unifokalisierung | 40.9x.30↔ | Drainage eines Lymphödems |
| 39.99.30↔ | Kathinterv Verschluss d Duct arterios Botalli, n.n.bez | 40.9x.40↔ | Therapeutische perkutane Punktion einer Lymphozele |
| 39.99.31↔ | Kathinterv Verschluss d Duct arterios Botalli, m Coil | 40.9x.99↔ | Sonst Operationen an lymphatischen Strukturen, sonst |
| 39.99.32↔ | Kthntrv Vrschl d Dct artrios Btll, m AmpltzDctOcldr | 41.00.00↔ | Transplantation von Knochenmark Stammzellen n.n.bez. |
| 39.99.38↔ | Kathinterv Verschluss d Duct arterios Botalli, So | 41.00.05↔ | Transplantation von Knochenmarkstammzellen, Fremdbezug |
| 39.99.39↔ | Operationen bei sonstigen kongenitalen Gefäßanomalien | 41.00.09↔ | Sonstige Transplantation von Knochenmark Stammzellen |
| 39.99.99↔ | Sonstige Operationen an Blutgefässen, sonstige | 41.00.11↔ | Tx v Kmrk Stzl,Stzlb n erf Tx v hämtp Stzl,oh lvtAfb |
| 40.3x.00↔ | Exzision von regionalen Lymphknoten, n.n.bez. | 41.00.18↔ | Tx v Kmrk Stzl,Stzlb n erf Tx v hämtp Stzl,n lvtAfb |
| 40.3x.09↔ | Exzision von regionalen Lymphknoten, sonstige | 41.01.01↔ | Tx von Knochenmark Stammztl, autolog, oh lvtroAufb |
| 40.3x.10↔ | Regionale Lymphadenektomie als selbständ Eingriff, n.n.bez. | 41.02.11↔ | Tx v Kmrk Stzl,allg,NHLAdnt, n lvtAfb b Dff i1Antgn,vrw Spnd |
| 40.3x.11↔ | Regionale Lymphadenektomie als selbst Eingriff, zervikal | 41.02.12↔ | Tx v Kmrk Stzl,allg,NHLAdnt, n lvtAfb Dff i2-3Ag(hpid),vrw Sp |
| 40.3x.12↔ | Regionale Lymphadenektomie als selbst Eingriff, axillär | 41.02.21↔ | Tx v Knchmrk Stmmztl,allg,NHLAdnt, n ivt Afb,Nvrw Spnd |
| 40.3x.13↔ | Rg Lymphkt als slbst Engr,praort,plvn,obtrtrsch o lliakl | 41.02.31↔ | Tx v Knchmrk Stmmztl, allg, HLAdnt, n lvtAfb, vrw Spnd |
| 40.3x.14↔ | Reg Lymphekt als selbst Eingr, inguinal, offen chir | 41.02.41↔ | Tx v Knchmrk Stmmztl, allg, HLAdnt, n lvtAfb, Nvrw Spnd |
| 40.3x.15↔ | Reg Lymphekt als selbst Eingr, inguinale, laparask | 41.03.01↔ | Tx v Knchmrk Stmmztl, allg, NHLAdnt, oh lvtAfb, vrw Spnd |
| 40.3x.16↔ | Reg Lymphekt als selbst Eingr, mediast und peribr | 41.03.11↔ | Tx v Knchmrk Stmmztl,allg,NHLAdnt,oh lvtAfb,Nvrw Spnd |
| 40.3x.19↔ | Regionale Lymphadenektomie als selbständ Eingriff, sonst | 41.03.21↔ | Tx v Knchmrk Stmmztl, allg, HLAdnt, oh lvtAfb, vrw Spnd |
| 40.3x.20↔ | Regionale Lymphekt i Rahmen e and Eingr, n.n.bez. | 41.03.31↔ | Tx v Knchmrk Stmmztl, allg, HLAdnt, oh lvtAfb, Nvrw Spnd |
| 40.3x.21↔ | Regionale Lymphekt i Rahmen e and Eingr, zervikal | 41.04.01↔ | Autol hämatop Stammztx, oh ivtroAufb |
| 40.3x.22↔ | Regionale Lymphekt i Rahmen e and Eingr, axillär | 41.05.01↔ | Allg hämtp Stmmztx, NHLAdnt, oh ivt Afb, vrw Spnd |
| 40.3x.23↔ | Rg Lymphkt i Rhmn e and Engr, praort, plvn o lliakl | 41.05.11↔ | Allg hämtp Stmmztx, NHLAdnt, oh ivt Afb, Nvrw Spnd |
| 40.3x.24↔ | Regionale Lymphekt i Rahmen e and Eingr, obturatorisch | 41.05.21↔ | Allg hämtp Stmmztx, HLAdnt, oh ivt Afb, vrw Spnd |
| 40.3x.25↔ | Regionale Lymphekt i Rahmen e and Eingr, inguinale | 41.05.31↔ | Allg hämtp Stmmztx, HLAdnt, oh ivtAfb, Nvrw Spnd |
| 40.3x.26↔ | Reg Lymphekt i Rahmen e and Eingr, mediast und peribr | 41.05.41↔ | Allog periph hämatop Stammztl, Ni HLAdnt, Fremdbezug |
| 40.3x.29↔ | Regionale Lymphekt i Rahmen e and Eingr, sonstige | 41.05.51↔ | Allog periph hämatop Stammztl, HLAdnt, Fremdbezug |
| 40.40↔ | Radikale Neck dissection, n.n.bez. | 41.06.00↔ | Nabelschnurblut-Stammzell-Transplantation, n.n.bez. |
| 40.41.00↔ | Radikale unilaterale Neck dissection, n.n.bez. | 41.06.01↔ | Transfus v Nabelschnurblutstammzellen allogen unverwandt |
| 40.41.10↔ | Sel (funkt) Neck dissec, supraomohyoid (Reg IIII) | 41.06.02↔ | Transfusion von Nabelschnurblutstammzellen autogen |
| 40.41.11↔ | Selekt (funkt) Neck dissection, lateral (Region II-IV) | 41.06.03↔ | Transfusion von Nabelschnurblutstammzellen allogen verwandt |
| 40.41.12↔ | Sel (funkt) Neck dissec, anterolateral (Reg IIV) | 41.06.04↔ | Transfus v Nabelschnurblutstammzellen, allogen, Fremdbezug |
| 40.41.13↔ | Sel (funkt) Neck dissec, posterolateral (Reg IIIV) | 41.07.01↔ | Autol hämatop Stammztx, na ivtroAufb |
| 40.41.14↔ | Selektive (funkt) Neck dissection, central (Region VI) | 41.07.02↔ | Atl hämtp Stmmztx, Stmmzllsprrt n Chmthrpie |
| 40.41.20↔ | Radikale Neck dissection (inkl. modifiziert) | 41.08.01↔ | Allg hämtp Stmmztx,NHLAdnt,n ivtAfb b Dff i1Antgn,vrw Spnd |
| 40.41.21↔ | Extended Neck dissection | 41.08.02↔ | Allg hämtp Stmmztx,NHLAdnt,n ivtAfb b Dff i23Antg,vrw Spnd |
| 40.41.99↔ | Radikale unilaterale Neck dissection, sonstige | 41.08.11↔ | Allg hämtp Stmmztx, NHLAdnt, n ivtAfb, Nvrw Spnd |
| 40.42↔ | Radikale bilaterale Neck dissection | 41.08.21↔ | Allg hämtp Stmmztx, HLAdnt, n ivtAfb, vrw Spnd |
| 40.50↔ | Radikale Exzision von Lymphknoten, n.n.bez. | 41.08.31↔ | Allg hämtp Stmmztx, HLAdnt, n ivtAfb, Nvrw Spnd |
| 40.51.00↔ | Radikale Exzision von axillären Lymphknoten, n.n.bez. | 41.09.01↔ | Tx von Knochenmark Stammztl, autolog, na lvtroAufb |
| 40.51.10↔ | Radikale Exz von axillären Lk als selbständiger Eingr | 41.2↔ | Splenotomie |
| 40.51.11↔ | Radikale Exz von axillären Lk i Rahmen e and Eingr | 41.33↔ | Offene Milzbiopsie |
| 40.51.99↔ | Radikale Exzision von axillären Lymphknoten, sonstige | 41.41↔ | Marsupialisation einer Milzzyste |
| 40.52.00↔ | Radikale Exzision von periaortalen Lymphknoten, n.n.bez. | 41.42.00↔ | Exz oder Destr von Läsion oder Gewebe d Milz, n.n.bez. |
| 40.52.10↔ | Rd Exz v rtrprtn(praort,prk)u plvnn Lk als slbst Engr | 41.42.10↔ | Exzision von Läsion oder Gewebe der Milz |
| 40.52.11↔ | Rd Exz v rtrprtn(praort,prk)u plvnn Lk i Rhmn e and Engr | 41.42.20↔ | Destruktion von Läsion oder Gewebe der Milz |
| 40.52.99↔ | Radikale Exzision von periaortalen Lymphknoten, sonst | 41.42.99↔ | Exz oder Destr von Läsion oder Gewebe d Milz, sonstige |
| 40.53.00↔ | Radikale Exzision von iliakalen Lymphknoten, n.n.bez. | 41.43↔ | Partielle Splenektomie |
| 40.53.10↔ | Radikale Exz von iliakalen Lk als selbständiger Eingr | 41.5↔ | Totale Splenektomie |
| 40.53.11↔ | Radikale Exz von iliakalen Lk i Rahmen e and Eingr | 41.93↔ | Exzision einer akzessorischen Milz |
| 40.53.99↔ | Radikale Exzision von iliakalen Lymphknoten, sonstige | 41.94↔ | Milztransplantation |
| 40.54.00↔ | Radikale Exzision der Leistenengegend, n.n.bez. | 41.95.00↔ | Plastische Rekonstruktion an der Milz, n.n.bez. |
| 40.54.10↔ | Radikale Exzision der Leistenengegend als selbst Eingriff | 41.95.10↔ | Plastische Rekonstruktion an der Milz, Naht |
| 40.54.11↔ | Radikale Exz d Leistenengegend im Rahmen e and Eingr | 41.95.99↔ | Plastische Rekonstruktion an der Milz, sonstige |
| 40.54.99↔ | Radikale Exzision der Leistenengegend, sonstige | 41.99↔ | Sonstige Operationen an der Milz |
| 40.59.00↔ | Radikale Exzision anderer Lymphknoten, n.n.bez. | 42.01↔ | Inzision einer Ösophagealmembran |
| 40.59.10↔ | Radikale Exz and Lk als selbständiger Eingr, n.n.bez. | 42.09.00↔ | Andere Inzision am Ösophagus, n.n.bez. |
| 40.59.11↔ | Radikale Exz mediastinaler Lk als selbständiger Eingr | 42.09.11↔ | Andere Inzision am Ösophagus, offen chirurgisch |

| | | | |
|-----------|--|-----------|---|
| 42.09.12↔ | Andere Inzision am Ösophagus, laparoskopisch | 42.91↔ | Ligatur von Ösophagusvarizen |
| 42.09.99↔ | Andere Inzision am Ösophagus, sonstige | 42.99.00↔ | Sonstige Operation am Ösophagus, n.n.bez. |
| 42.10↔ | Ösophagostomie, n.n.bez. | 42.99.10↔ | Sonst Op am Ösophagus, Sperroperation am Ösophagus |
| 42.11↔ | Zervikale Ösophagostomie | 42.99.99↔ | Sonstige Operation am Ösophagus, sonstige |
| 42.12↔ | Exteriorisation einer ösophagealen Tasche | 43.0↔ | Gastrotomie |
| 42.19↔ | Sonstige Fistulisierung des Ösophagus nach aussen | 43.3↔ | Pyloromyotomie |
| 42.21↔ | Operative Ösophagoskopie durch Inzision | 43.42↔ | Lokale Exzision von anderer Läsion oder Gewebe am Magen |
| 42.25↔ | Offene Biopsie am Ösophagus | 43.49↔ | Sonstige Destruktion von Läsion oder Gewebe am Magen |
| 42.31↔ | Lokale Exzision eines Ösophagus-Divertikels | 43.5↔ | Partielle Gastrektomie mit Anastomose zum Ösophagus |
| 42.32↔ | Lokale Exzision von and Läsion oder Gewebe aus Ösophagus | 43.6x.00↔ | Partielle Gastrektomie m Anastom zum Duodenum, n.n.bez. |
| 42.39↔ | Sonst Destruktion von Läsion oder Gewebe aus Ösophagus | 43.6x.10↔ | Pylorusresektion mit Anastomose zum Duodenum |
| 42.40↔ | Ösophagektomie, n.n.bez. | 43.6x.20↔ | Billroth I |
| 42.41.00↔ | Partielle Ösophagektomie, n.n.bez. | 43.6x.99↔ | Partielle Gastrektomie m Anastom zum Duodenum, sonst |
| 42.41.10↔ | Partielle Ösophagekt oh Wiederherstellung der Kontinuität | 43.7x.00↔ | Partielle Gastrektomie mit Anastomose zum Jejunum, n.n.bez. |
| 42.41.20↔ | Partielle Ösophagekt mit Wiederherstellung der Kontinuität | 43.7x.10↔ | Partielle Gastrekt (2/3Resektion) mit Anast zum Jejun |
| 42.41.99↔ | Partielle Ösophagektomie, sonstige | 43.7x.20↔ | Partielle Gastrekt (4/5Resektion) mit Anast zum Jejun |
| 42.42.00↔ | Totale Ösophagektomie, n.n.bez. | 43.7x.99↔ | Partielle Gastrektomie mit Anastomose zum Jejunum, sonst |
| 42.42.10↔ | Totale Ösophagektomie, oh Wiederherst der Kontinuität | 43.81↔ | Partielle Gastrektomie mit Dünndarmtransposition |
| 42.42.20↔ | Tot Ösophagektomie, m Wiedhst d Kont, transmediastinal | 43.89.00↔ | Sonstige partielle Gastrektomie, n.n.bez. |
| 42.42.21↔ | Tot Ösophagektomie, m Wiedhst d Kont, thorakoabdominal | 43.89.10↔ | Segmentresektion des Magens |
| 42.42.29↔ | Tot Ösophagektomie, m Wiedhst d Kont, so Zugang | 43.89.20↔ | Bipank Diversion des Magens nach Scopinaro, offen chir |
| 42.42.99↔ | Totale Ösophagektomie, sonstige | 43.89.21↔ | Bipank Divers d Magens nach Scopinaro, laparoskopisch |
| 42.51.00↔ | Intrathorakale Ösophagoösophagostomie, n.n.bez. | 43.89.30↔ | Bipank Divers d Magens mit DuodenalSwitch, offen chir |
| 42.51.10↔ | Intrthr Ösophst,Rk d Ösophpas b Atsrie u Vers kng ösoph Fstl | 43.89.31↔ | Bipank Divers d Magens mit DuodSwitch, laparoskopisch |
| 42.51.99↔ | Intrathorakale Ösophagoösophagostomie, sonstige | 43.89.40↔ | Sleeve resection, offen chirurgisch |
| 42.52↔ | Intrathorakale Ösophagogastronomie | 43.89.41↔ | Sleeve resection, laparoskopisch |
| 42.53↔ | Intrathor Ösophagusanastomose mit Intpos von Dünnd | 43.89.50↔ | DuodSwitch na Sleeve res (Zweiteingriff), offen chir |
| 42.54↔ | Sonstige intrathorakale Ösophagoenterostomie | 43.89.51↔ | DuodSwitch na Sleeve res (Zweiteingriff), laparask |
| 42.55↔ | Intrathor Ösophagusanastomose mit Intpos von Dickd | 43.89.90↔ | Sonstige atypische partielle Gastrektomie |
| 42.56↔ | Sonstige intrathorakale Ösophagokolostomie | 43.89.99↔ | Sonstige partielle Gastrektomie, sonstige |
| 42.58↔ | Intrathorakale Ösophagusanastomose mit anderer Interposition | 43.91↔ | Totale Gastrektomie mit intestinaler Interposition |
| 42.59↔ | Sonstige intrathorakale Ösophagusanastomose | 43.99↔ | Sonstige totale Gastrektomie |
| 42.61↔ | Prästernale Ösophagoösophagostomie | 44.00↔ | Vagotomie, n.n.bez. |
| 42.62↔ | Prästernale Ösophagogastronomie | 44.01↔ | Trunkuläre Vagotomie |
| 42.63↔ | Prästernale Ösophagusanastomose m Interposit von Dünndarm | 44.02↔ | Superselektive Vagotomie |
| 42.64↔ | Sonstige prästernale Ösophagoenterostomie | 44.03↔ | Sonstige selektive Vagotomie |
| 42.65↔ | Prästernale Ösophagusanastomose m Interposit von Dickdarm | 44.11↔ | Transabdominale Gastroskopie |
| 42.66↔ | Sonstige prästernale Ösophagokolostomie | 44.15↔ | Offene Biopsie am Magen |
| 42.68↔ | Sonst prästernale Ösophagusanastomose mit Interposition | 44.21↔ | Dilatation des Pylorus durch Inzision |
| 42.69↔ | Sonstige prästernale Ösophagusanastomose | 44.29↔ | Sonstige Pyloroplastik |
| 42.7x.00↔ | Ösophagomyotomie, n.n.bez. | 44.31↔ | Hoher Magen-Bypass |
| 42.7x.11↔ | Ösophagomyotomie, offen chirurgisch | 44.38↔ | Laparoskopische Gastroenterostomie |
| 42.7x.12↔ | Ösophagomyotomie, laparoskopisch | 44.39↔ | Sonstige Gastroenterostomie |
| 42.7x.21↔ | Ösophagomyotomie, pharyngozerikal, offen chirurgisch | 44.40↔ | Übernähung eines peptischen Ulkus, n.n.bez. |
| 42.7x.22↔ | Ösophagomyotomie, pharyngozerikal, laparoskopisch | 44.41↔ | Übernähung eines Ulcus ventriculi |
| 42.7x.31↔ | Ösophago-Gastromyotomie, offen chirurgisch | 44.42↔ | Übernähung eines Ulcus duodeni |
| 42.7x.32↔ | Ösophago-Gastromyotomie, laparoskopisch | 44.49.00↔ | Sonstige Blutstillung in Magen oder Duodenum, n.n.bez. |
| 42.7x.99↔ | Ösophagomyotomie, sonstige | 44.49.10↔ | Sklerosierung von Fundusvarizen, offen chirurgisch |
| 42.81.20↔ | Enstz u Wchs v e N slbpx Prth(prm Tb)j d Ösphgs,offn chr | 44.49.11↔ | Sklerosierung von Fundusvarizen, laparoskopisch |
| 42.81.21↔ | Enstz u Wchs v2N slbpx Prth(prm Tb)j d Ösphgs,offn chr | 44.49.20↔ | Ligatur von Fundusvarizen, offen chirurgisch |
| 42.81.22↔ | Enstz u Wchs v >2N slbpx Prth(prm Tb)j d Ösphgs,offn chr | 44.49.21↔ | Ligatur von Fundusvarizen, laparoskopisch |
| 42.81.30↔ | Etz u Wh v e N slbpx Prt (prm Tb) i d Öspgs, Lsk | 44.49.30↔ | Sperroperation am Fundus |
| 42.81.31↔ | Etz u Wh v 2 N slbpx Prt (prm Tb) i d Öspgs, Lsk | 44.49.99↔ | Sonstige Blutstillung in Magen oder Duodenum, sonstige |
| 42.81.32↔ | Etz u Wh v >2 N slbpx Prt (prm Tb) i d Öspgs, Lsk | 44.5x.00↔ | Revision einer Magenanastomose, n.n.bez. |
| 42.81.42↔ | Etz u Wh v >2 slbpx Prt (prm Tb) i d Öspgs, edk | 44.5x.10↔ | Revision e Magenanst nach Billroth I und IIOperation |
| 42.81.50↔ | Enstz u Wchs e slbpx Prth (prm Tb) i d Ösphgs, offn chr | 44.5x.20↔ | Rev e Magenanst na RouxYOp o m intestinaler Intpos |
| 42.81.51↔ | Etz u Wh v 2 slbpx Prt (prm Tb) i d Öspgs, off chr | 44.5x.99↔ | Revision einer Magenanastomose, sonstige |
| 42.81.52↔ | Etz u Wh v >2 slbpx Prt (prm Tb) i d Öspgs, off chr | 44.61↔ | Naht einer Magenverletzung |
| 42.81.60↔ | Enstz u Wchs e slbpx Prth (prm Tb) i d Ösphgs, lprsk | 44.63.00↔ | Verschluss einer anderen Magenfistel, n.n.bez. |
| 42.81.61↔ | Enstz u Wchs v 2 slbpx Prth (prm Tb) i d Ösphgs, lprsk | 44.63.11↔ | Verschluss einer anderen Magenfistel, offen chirurgisch |
| 42.81.62↔ | Etz u Wh v >2 slbpx Prt (prm Tb) i d Öspgs, Lsk | 44.63.12↔ | Verschluss einer anderen Magenfistel, laparoskopisch |
| 42.82↔ | Naht einer Ösophagus-Verletzung | 44.63.99↔ | Verschluss einer anderen Magenfistel, sonstige |
| 42.83↔ | Verschluss einer Ösophagostomie | 44.64↔ | Gastropexie |
| 42.85↔ | Plastische Rekonstruktion an einer Ösophagusstenose | 44.65.00↔ | Ösophagogastroplastik, n.n.bez. |
| 42.87↔ | Sonstiges Transplantat am Ösophagus | 44.65.10↔ | Ösophagogastroplastik, Kardioplastik, offen chirurgisch |
| 42.88.00↔ | Entfernung von Prothesen aus dem Ösophagus, n.n.bez. | 44.65.20↔ | Ösophagogastroplastik, (Hemi-)Fundoplikatio, offen chir |
| 42.88.11↔ | Entf von Prothesen aus dem Ösophagus, offen chirurg | 44.65.30↔ | Ösphggstrplstik, Vrt Gstrpl n Msn, offn chr |
| 42.88.12↔ | Entf von Prothesen aus dem Ösophagus, laparoskopisch | 44.65.99↔ | Ösophagogastroplastik, sonstige |
| 42.88.99↔ | Entfernung von Prothesen aus dem Ösophagus, sonstige | 44.66↔ | So Massnmh zur Reko d ösophagogastrischen Spinktfunkt |
| 42.89↔ | Sonstige Rekonstruktion am Ösophagus | 44.67.00↔ | Lprsk Mssnmh z Rk d ösphggstrschn Spnktnkt, n.n.bz. |

| | | | |
|-----------|--|-----------|---|
| 44.67.10↔ | Lsk Msn z Rk d ösphgstrschn Spnkftkt, Krdplstk, Lsk | 45.8x.99↔ | Totale intraabdominelle Kolektomie, sonstige |
| 44.67.20↔ | Lsk Msn z Rk d ösphggstr Spnkftkt, (Hm)Fndplktio, Lsk | 45.90↔ | Intestinale Anastomose, n.n.bez. |
| 44.67.99↔ | Lprsk Mssnmh z Rk d ösphggstrschn Spnkftknt, so | 45.91↔ | Dünndarm-Dünndarm-Anastomose |
| 44.68.00↔ | Laparoskopische Gastroplastik, n.n.bez. | 45.92↔ | Anastomose des Dünndarms zum Rektumstumpf |
| 44.68.10↔ | Laparask GastropI, Vert GastropI na Mason, (laparask) | 45.93↔ | Sonstige Dünndarm-Dickdarm-Anastomose |
| 44.68.99↔ | Laparoskopische Gastroplastik, sonstige | 45.94↔ | Dickdarm-Dickdarm-Anastomose |
| 44.69↔ | Sonstige Rekonstruktion am Magen | 45.95↔ | Anastomose zum Anus |
| 44.91↔ | Offene Ligatur von Magenvarizen | 46.01↔ | Exteriorisation des Dünndarms |
| 44.92↔ | Intraoperative Manipulation am Magen | 46.02↔ | Resektion eines exteriorisierten Dünndarmsegments |
| 44.93↔ | Einsetzen eines Magenballons | 46.03↔ | Exteriorisation des Dickdarms |
| 44.94↔ | Entfernen eines Magenballons | 46.04↔ | Resektion eines exteriorisierten Dickdarmsegments |
| 44.95↔ | Laparoskopische restriktive Magenoperation | 46.10↔ | Kolostomie, n.n.bez. |
| 44.96↔ | Laparoskopische Revision von restriktiven Magenoperationen | 46.11↔ | Temporäre Kolostomie |
| 44.97↔ | Laparask Entf von Vorrichtung(en) e Magenrestriktion | 46.13↔ | Permanente Kolostomie |
| 44.98↔ | (Laparask) Anp von adjustbar Magrestvorr | 46.14↔ | Verzögerte Eröffnung einer Kolostomie |
| 44.99.11↔ | Bougierung am Magen, offen chirurgisch | 46.20↔ | Ileostomie, n.n.bez. |
| 44.99.12↔ | Bougierung am Magen, laparoskopisch | 46.21↔ | Temporäre Ileostomie |
| 44.99.21↔ | Endo-Loop und Clippen am Magen, offen chirurgisch | 46.22↔ | Kontinente Ileostomie |
| 44.99.22↔ | Endo-Loop und Clippen am Magen, laparoskopisch | 46.23↔ | Sonstige permanente Ileostomie |
| 44.99.31↔ | Injektion am Magen, offen chirurgisch | 46.24↔ | Verzögerte Eröffnung einer Ileostomie |
| 44.99.32↔ | Injektion am Magen, laparoskopisch | 46.31↔ | Verzögerte Eröffnung einer anderen Enterostomie |
| 44.99.51↔ | Einl o Wechsel e Ni selbexp Proth a Mag, offen chir | 46.33↔ | Anlage eines Duodenostomie |
| 44.99.52↔ | Einl o Wechsel e Ni selbexp Proth a Mag, laparask | 46.34↔ | Offen chirurgische Anlage einer Jejunostomie |
| 44.99.61↔ | Einl o Wechsel e selbexp Proth a Mag, offen chir | 46.39.00↔ | Sonstige Enterostomie, n.n.bez. |
| 44.99.62↔ | Einl o Wechsel e selbexp Proth a Mag, laparask | 46.39.10↔ | Sonst Enterostomie, Anlage einer Bishop-Koop-Anastomose |
| 44.99.71↔ | Entfernen einer Prothese aus dem Magen, offen chir | 46.39.99↔ | Sonstige Enterostomie, sonstige |
| 44.99.72↔ | Entfernen einer Prothese aus dem Magen, laparoskopisch | 46.40↔ | Revision eines intestinalen Stomas, n.n.bez. |
| 44.99.80↔ | Implant und Wechsel e Magenschrittm (inkl. Sonden) | 46.41.00↔ | Revision eines Dünndarm-Stomas, n.n.bez. |
| 44.99.81↔ | Revision (ohne Wechsel) e Magenschrittm (inkl. Sonden) | 46.41.10↔ | Plastische Erweiterung oder Einengung e DünndStomas |
| 44.99.82↔ | Entf d Aggregats e Magenschrittmachers (inkl. Sonden) | 46.41.11↔ | Neueinpflanzung eines Dünndarm-Stomas |
| 44.99.91↔ | Sonstige Operationen am Pylorus | 46.41.12↔ | Abtr des vorverlagerten Teiles eines DünndarmStomas |
| 44.99.99↔ | Sonstige Magenoperationen, sonstige | 46.41.20↔ | Umwandlung eines DünndStomas in ein kontinentes Stoma |
| 45.01↔ | Inzision am Duodenum | 46.41.99↔ | Revision eines Dünndarm-Stomas, sonstige |
| 45.02↔ | Sonstige Inzision am Dünndarm | 46.42↔ | Plastische Rekonstruktion an einer Perikolostomie-Hernie |
| 45.03↔ | Inzision am Dickdarm | 46.43.00↔ | Sonst Revision eines künstlichen Dickdarmstomas, n.n.bez. |
| 45.11↔ | Transabdominale Endoskopie am Dünndarm | 46.43.10↔ | Plastische Erweiterung oder Einengung eines Kolostomas |
| 45.15↔ | Offene Biopsie am Dünndarm | 46.43.11↔ | Neueinpflanzung eines Kolostomas |
| 45.21↔ | Transabdominale Endoskopie an Dickdarm | 46.43.12↔ | Abtragung des vorverlagerten Teiles eines Kolostomas |
| 45.26↔ | Offene Biopsie am Dickdarm | 46.43.20↔ | Umwandlung eines Kolostomas in ein kontinentes Stoma |
| 45.27↔ | Intestinale Biopsie an nicht näher bezeichneter Stelle | 46.43.99↔ | Sonst Revision eines künstlichen Dickdarmstomas, sonst |
| 45.31↔ | Sonstige lokale Exzision einer Läsion im Duodenum | 46.50↔ | Verschluss eines intestinalen Stomas, n.n.bez. |
| 45.32↔ | Sonstige Destruktion einer Läsion im Duodenum | 46.51.00↔ | Verschluss eines Dünndarm-Stomas, n.n.bez. |
| 45.33↔ | Lokale Exz von Läsion oder Gewebe im Dünnd, auss Duod | 46.51.10↔ | Verschluss eines doppeläufigen Dünndarm-Stomas |
| 45.34↔ | Sonst Destruktion e Läsion im Dünndarm, ausser Duodenum | 46.51.20↔ | Verschluss eines endständigen Dünndarm-Stomas |
| 45.49↔ | Sonstige Destruktion einer Läsion im Dickdarm | 46.51.99↔ | Verschluss eines Dünndarm-Stomas, sonstige |
| 45.50↔ | Isolation eines Darmsegments, n.n.bez. | 46.52.00↔ | Verschluss einer Kolostomie, n.n.bez. |
| 45.51↔ | Isolation eines Dünndarmsegments | 46.52.10↔ | Verschluss einer doppeläufigen Kolostomie |
| 45.52↔ | Isolation eines Dickdarmsegments | 46.52.20↔ | Verschluss einer endständigen Kolostomie |
| 45.61↔ | Multiple Segmentresektion am Dünndarm | 46.52.99↔ | Verschluss einer Kolostomie, sonstige |
| 45.62↔ | Sonstige Teilresektion am Dünndarm | 46.61↔ | Fixierung des Dünndarms an der Bauchwand |
| 45.63.00↔ | Totalexstirpation des Dünndarms, n.n.bez. | 46.62↔ | Sonstige Fixierung des Dünndarms |
| 45.63.99↔ | Totalexstirpation des Dünndarms, sonstige | 46.63↔ | Fixierung des Dickdarms an der Bauchwand |
| 45.71↔ | Multiple Segmentresektion am Dickdarm | 46.64↔ | Sonstige Fixierung des Dickdarms |
| 45.72↔ | Zäkumresektion | 46.71↔ | Naht einer Duodenalverletzung |
| 45.73↔ | Hemikolektomie rechts | 46.72.11↔ | Verschluss einer Duodenalfistel, offen chirurgisch |
| 45.74↔ | Resektion des Colon transversum | 46.72.12↔ | Verschluss einer Duodenalfistel, laparoskopisch |
| 45.75↔ | Hemikolektomie links | 46.73↔ | Naht einer Dünndarmverletzung, ausgenommen Duodenum |
| 45.76↔ | Sigmoidektomie | 46.74.11↔ | Verschluss einer Dünndfist, ausgen Duod, offen chir |
| 45.79.00↔ | Sonstige Teilresektion am Dickdarm, n.n.bez. | 46.74.12↔ | Verschluss e Dünndfist, ausgen Duod, laparoskopisch |
| 45.79.10↔ | Segmentresektion am Dickdarm | 46.75↔ | Naht einer Dickdarmverletzung |
| 45.79.11↔ | Resektion multipler Dickdarmsegmente | 46.76.11↔ | Verschluss einer Dickdarmfistel, offen chirurgisch |
| 45.79.12↔ | Subtotale Kolektomie | 46.76.12↔ | Verschluss einer Dickdarmfistel, laparoskopisch |
| 45.79.20↔ | Erweiterte Sigmaresektion | 46.79.10↔ | Naht einer sonstigen Darmverletzung |
| 45.79.21↔ | Erweiterte Hemikolektomie rechts und links | 46.79.21↔ | Verschluss einer sonstigen Darmfistel, offen chir |
| 45.79.22↔ | Erweiterte subtotale Kolonresektion | 46.79.22↔ | Verschluss einer sonstigen Darmfistel, laparoskopisch |
| 45.79.29↔ | Sonstige erweiterte Teilresektion am Dickdarm | 46.79.30↔ | Erweiterungs- und Verschmälerungsplastik am Darm |
| 45.79.99↔ | Sonstige Teilresektion am Dickdarm, sonstige | 46.79.31↔ | Longitudinale Darmverlängerung nach Bianchi |
| 45.8x.00↔ | Totale intraabdominelle Kolektomie, n.n.bez. | 46.79.32↔ | Serielle transverse Enteroplastie [STEP] |
| 45.8x.20↔ | Totale intraabd Kolektomie, Erw totale Kolektomie | 46.79.39↔ | Sonstige Darmverlängerung |
| 45.8x.30↔ | Totale intraabd Kolekt, Erw totale Proktokolektomie | 46.79.40↔ | Anlegen eines Reservoirs, Dünndarm |

| | | | |
|-----------|---|-----------|---|
| 46.79.41↔ | Anlegen eines Reservoirs, Dickdarm | 49.79.14↔ | Anoproktoplastik |
| 46.79.50↔ | Revision eines Reservoirs, Dünndarm | 49.79.15↔ | Sonstige plastische Rekonstruktion b anorektalen Anom |
| 46.79.51↔ | Revision eines Reservoirs, Dickdarm | 49.79.99↔ | Sonstige Rekonstruktion am Analsphinkter, sonstige |
| 46.79.99↔ | Sonstige Rekonstruktion am Darm, sonstige | 50.0↔ | Hepatotomie |
| 46.80↔ | Intra-abdominale Manipulation am Darm, n.n.bez. | 50.12↔ | Offene Biopsie an der Leber |
| 46.81↔ | Intra-abdominale Manipulation am Dünndarm | 50.21↔ | Marsupialisation einer Leberläsion |
| 46.82↔ | Intra-abdominale Manipulation am Dickdarm | 50.22.00↔ | Partielle Hepatektomie, n.n.bez. |
| 46.91↔ | Myotomie am Colon sigmoideum | 50.22.10↔ | Prt Hptkt, Prk Prt Hptkt (Lk Exz, Endzstnrskti, Keilrs) |
| 46.92↔ | Myotomie am übrigen Kolon, ausser Sigmoid | 50.22.20↔ | Partielle Hepatektomie, Endozystenresektion, offen chir |
| 46.93↔ | Revision einer Dickdarmanastomose | 50.22.21↔ | Partielle Hepatektomie, Endozystenresektion, laparoskopisch |
| 46.94↔ | Revision einer Dickdarmanastomose | 50.22.30↔ | Partielle Hepatektomie, Keilresektion, offen chirurgisch |
| 46.97.00↔ | Darmtransplantation, n.n.bez. | 50.22.31↔ | Partielle Hepatektomie, Keilresektion, laparoskopisch |
| 46.97.10↔ | Darmtransplantation, DünndRetx w dess stat Aufnh | 50.22.40↔ | Partielle Hepatektomie, Resektion eines Lebersegments |
| 46.97.99↔ | Darmtransplantation, sonstige | 50.22.41↔ | Part Hepatekt, Res mehr Ni zusammenhängender Leberseg |
| 47.01↔ | Laparoskopische Appendektomie | 50.22.42↔ | Part Hepatekt, Part Hepatekt zur Transplantation |
| 47.09↔ | Sonstige Appendektomie | 50.22.99↔ | Partielle Hepatektomie, sonstige |
| 47.11↔ | Laparoskopische inzidente Appendektomie | 50.23↔ | Offene Exzision von Läsion oder Gewebe an der Leber |
| 47.19↔ | Sonstige inzidente Appendektomie | 50.25↔ | Laparoskop Exzision von Läsion oder Gewebe an der Leber |
| 47.2↔ | Drainage eines Appendixabszesses | 50.26↔ | Sonstige und Ni näh bez Exz von Läs oder Gew an d Leb |
| 47.91↔ | Appendikostomie | 50.29.00↔ | Sonstige Destruktion einer Läsion der Leber, n.n.bez. |
| 47.92↔ | Verschluss einer Appendixfistel | 50.29.10↔ | Perkutane Destruktion einer Läsion der Leber, n.n.bez. |
| 47.99↔ | Sonstige Operationen an der Appendix | 50.29.11↔ | Prkt Destrukt e Läsion dr Leber durch Alkhinjekt |
| 48.0↔ | Proktotomie | 50.29.12↔ | Prkt Destrukt e Läsion dr Leber durch Thermthp |
| 48.1↔ | Proktostomie | 50.29.13↔ | Prkt Destrukt e Läsion dr Leber durch Kyrothp |
| 48.21↔ | Transabdominale Rektosigmoidoskopie | 50.29.14↔ | Prkt Destrukt e Läsion dr Leber durch Laser |
| 48.25↔ | Offene Biopsie am Rektum | 50.29.19↔ | Perkutane Destruktion einer Läsion der Leber, sonstige |
| 48.26↔ | Biopsie am Perirektalgewebe | 50.29.99↔ | Sonstige Destruktion einer Läsion der Leber, sonstige |
| 48.41↔ | Submuköse Rektumresektion nach Soave | 50.3x.00↔ | Lobektomie der Leber, n.n.bez. |
| 48.49↔ | Sonstige Rektumresektion mit Durchzugsverfahren | 50.3x.01↔ | Lobekt / Hemihepekt / Res mehr Leberseg, auss zur Tx |
| 48.5x.00↔ | Abdominoperineale Rektumresektion, n.n.bez. | 50.3x.08↔ | Sgmntsrktion, S o n.n.bez. Ant Lbrsrktion, auss z Tx |
| 48.5x.10↔ | Abdper, abdsakr und (sakro) perineale Rektumresektion | 50.3x.11↔ | Lbkt / Hmhpkt / Rs mhr Lbrsg, z Lbndgrnspnd |
| 48.5x.11↔ | Erweiterte Abdper und abdominosakrale Rektumresektion | 50.3x.18↔ | So o n.n.bez. Anat Leberresektion, zur Transplantation |
| 48.5x.99↔ | Abdominoperineale Rektumresektion, sonstige | 50.4x.00↔ | Totale Hepatektomie, n.n.bez. |
| 48.61↔ | Transsakrale Rektosigmoidektomie | 50.4x.99↔ | Totale Hepatektomie, sonstige |
| 48.62↔ | Anteriore Rektumresektion mit gleichzeitiger Kolostomie | 50.51.00↔ | Auxiliäre Lebertransplantation, n.n.bez. |
| 48.63.00↔ | Sonstige anteriore Rektumresektion, n.n.bez. | 50.51.10↔ | Aux LebRetx während dess stationären Aufnh |
| 48.63.10↔ | Sonstige Ant Rektumresektion, Erw Ant Resektion | 50.51.99↔ | Auxiliäre Lebertransplantation, sonstige |
| 48.63.99↔ | Sonstige anteriore Rektumresektion, sonstige | 50.59.00↔ | Sonstige Lebertransplantation, n.n.bez. |
| 48.64.00↔ | Posteriore Rektumresektion, n.n.bez. | 50.59.10↔ | Lebertransplantation, gesamtes Organ |
| 48.64.10↔ | Pst Rktrs, Pst Rktrs m Entrstm u Blindvrchluss | 50.59.11↔ | Lebertransplantation, Split-Leber |
| 48.64.99↔ | Posteriore Rektumresektion, sonstige | 50.59.20↔ | LebRetx, gesamtes Organ, während dess stat Aufnh |
| 48.65↔ | Rektumresektion nach Duhamel | 50.59.21↔ | LebRetx, SplitLeb, während dess stationären Aufnh |
| 48.69.00↔ | Sonstige Rektumresektion, n.n.bez. | 50.59.99↔ | Sonstige Lebertransplantation, sonstige |
| 48.69.10↔ | Sonstige Rektres m Enterostoma und Blindverschluss | 50.61.00↔ | Verschluss einer Leberverletzung, n.n.bez. |
| 48.69.11↔ | Sonstige Rektumresektion ohne Sphinktererhaltung | 50.61.10↔ | Verschluss einer Leberverletzung, durch Naht |
| 48.69.99↔ | Sonstige Rektumresektion, sonstige | 50.61.11↔ | Verschluss einer Leberverletzung, durch Tamponade |
| 48.71↔ | Naht einer Rektumverletzung | 50.61.12↔ | Verschluss einer Leberverletzung, durch Omentumplastik |
| 48.72↔ | Verschluss einer Proktostomie | 50.61.99↔ | Verschluss einer Leberverletzung, sonstige |
| 48.73↔ | Verschluss einer anderen rektalen Fistel | 50.69.00↔ | Sonstige Rekonstruktion an der Leber, n.n.bez. |
| 48.74↔ | Rektorektostomie | 50.69.10↔ | Sonstige Rekonstruktion an der Leber durch Naht |
| 48.75↔ | Abdominale Rektopexie | 50.69.11↔ | Sonstige Rekonstruktion an der Leber durch Tamponade |
| 48.76.00↔ | Sonstige Rektopexie, n.n.bez. | 50.69.12↔ | Sonst Rekonstruktion an der Leber durch Omentumplastik |
| 48.76.10↔ | Rektopexie durch Rectotomia posterior | 50.69.99↔ | Sonstige Rekonstruktion an der Leber, sonstige |
| 48.76.11↔ | Extraanale Mukosaresektion (Rehn-Delorme) | 50.99.00↔ | Sonstige Operation an der Leber, n.n.bez. |
| 48.76.99↔ | Sonstige Rektopexie, sonstige | 50.99.10↔ | Implant u Wechsel e Kathverwsys i Leberart u Pforta |
| 48.79↔ | Sonstige Rekonstruktion am Rektum | 50.99.11↔ | Entf e Kathverwsys aus Leberarterie und Pfortader |
| 48.91↔ | Inzision einer Rektumstriktur | 50.99.99↔ | Sonstige Operation an der Leber, sonstige |
| 48.92↔ | Anorektale Myektomie | 51.02↔ | Cholezystostomie durch Trokar |
| 48.93↔ | Verschluss einer perirektalen Fistel | 51.03↔ | Sonstige Cholezystostomie |
| 49.51↔ | Links-laterale anale Sphinkterotomie | 51.04↔ | Sonstige Cholezystostomie |
| 49.52↔ | Posteriore anale Sphinkterotomie | 51.13↔ | Offene Biopsie an Gallenblase oder Gallengängen |
| 49.59↔ | Sonstige anale Sphinkterotomie | 51.21↔ | Sonstige partielle Cholezystektomie |
| 49.74↔ | M. gracilis-Transposition bei Analinkontinenz | 51.22.00↔ | Cholezystektomie, n.n.bez. |
| 49.75↔ | Implantation oder Revision eines künstlichen Analsphinkters | 51.22.10↔ | Cholezyekt ohne operative Revision der Gallengänge |
| 49.76↔ | Entfernen eines künstlichen Analsphinkters | 51.22.11↔ | Cholezyekt mit operativer Revision der Gallengänge |
| 49.79.00↔ | Sonstige Rekonstruktion am Analsphinkter, n.n.bez. | 51.22.12↔ | Erweiterte Cholezystektomie |
| 49.79.10↔ | Anteriore Anorektoplastik | 51.22.99↔ | Cholezystektomie, sonstige |
| 49.79.11↔ | Posteriore sagittale Anorektoplastik | 51.23↔ | Laparoskopische Cholezystektomie |
| 49.79.12↔ | Erw Pst sgt Anrkpl m Engrffn an Nchbrgrn | 51.24↔ | Partielle laparoskopische Cholezystektomie |
| 49.79.13↔ | Abdper oder sakroabdominoperineale Durchzugsoperation | 51.31↔ | Anastomose zwischen Gallenblase und hepatischen Gängen |

Funk
VBOR

| | | | |
|-----------|---|-----------|---|
| 51.32↔ | Anastomose zwischen Gallenblase und Darm | 52.52↔ | Kaudale Pankreatektomie |
| 51.33↔ | Anastomose zwischen Gallenblase und Pankreas | 52.53↔ | Radikale subtotale Pankreatektomie |
| 51.34↔ | Anastomose zwischen Gallenblase und Magen | 52.59↔ | Sonstige partielle Pankreatektomie |
| 51.35↔ | Sonstige Anastomose der Gallenblase | 52.6x.00↔ | Totale Pankreatektomie, n.n.bez. |
| 51.36↔ | Choledochenterostomie | 52.6x.99↔ | Totale Pankreatektomie, sonstige |
| 51.37↔ | Anastomose zw Ductus hepaticus und Gastrointestinaltrakt | 52.7↔ | Radikale Pankreatikoduodenektomie |
| 51.39↔ | Sonstige Gallenganganastomose | 52.80↔ | Pankreastransplantation, n.n.bez. |
| 51.41↔ | Exploration des Ductus choledochus zur Steinentfernung | 52.82↔ | Homotransplantat des Pankreas |
| 51.42↔ | Explor d Duct choledoch zur Beheb e and Obstruktion | 52.83.00↔ | Heterotransplantat des Pankreas, n.n.bez. |
| 51.43↔ | Einsetzen eines choledhepat Katheters zur Dekompr | 52.83.10↔ | Htrtx d Pnkr, Rtx e Pnkreasgmnts w dss stt Afnh |
| 51.49↔ | Inzision anderer Gallengänge zur Behebung einer Obstruktion | 52.83.11↔ | Heterotx d Pankr, Retx d Pankr während dess stat Aufnh |
| 51.51↔ | Exploration des Ductus choledochus | 52.83.99↔ | Heterotransplantat des Pankreas, sonstige |
| 51.59↔ | Inzision eines anderen Gallengangs | 52.84↔ | Autotransplantation von Langerhans-Zellen |
| 51.61↔ | Exzision eines Zystikusrestes | 52.85↔ | Allotransplantation von Langerhans-Zellen |
| 51.62↔ | Exz d Amp Vateri (mit Reimplantation d Duct choledoch) | 52.86↔ | Transplantation von Langerhans-Zellen, nicht näher bez |
| 51.63↔ | Sonstige Exzision am Ductus choledochus | 52.92↔ | Sondierung des Ductus pancreaticus |
| 51.69↔ | Exzision eines anderen Gallengangs | 52.95.00↔ | Sonstige Operation am Pankreas, n.n.bez. |
| 51.71↔ | Einfache Naht am Ductus choledochus | 52.95.10↔ | Extrakt von Stein(en) aus d Duct pancr, offen chir |
| 51.72↔ | Choledochoplastik | 52.95.11↔ | Extrakt von Stein(en) aus d Duct pancr, laparask |
| 51.79↔ | Plastische Rekonstruktion anderer Gallenwege | 52.95.20↔ | Dilatation des Ductus pancreaticus, laparoskopisch |
| 51.81↔ | Dilatation des Sphincter Oddii | 52.95.30↔ | Einlage einer Drainage in den Pankreasgang, offen chir |
| 51.83↔ | Plastische Rekonstruktion des Sphincter pancreaticus | 52.95.31↔ | Einlage einer Drain in D Pankreasgang, laparoskopisch |
| 51.89↔ | Sonstige Operationen am Sphincter Oddii | 52.95.40↔ | Enl o Wchs e N slbpx Stnt (Prth) i D Pnkrng, ofn chr |
| 51.91↔ | Versorgung einer Gallenblasenverletzung | 52.95.41↔ | Enl o Wchs e N slbpx Stnt (Prth) i D Pnkrng, lprsk |
| 51.92↔ | Verschluss einer Cholezystostomie | 52.95.50↔ | Enl o Wchs e slbpx Stnt (Prth) i D Pnkrng, ofn chr |
| 51.93↔ | Verschluss einer anderen Gallenfistel | 52.95.51↔ | Enl o Wchs e slbpx Stnt (Prth) i D Pnkrng, lprsk |
| 51.94↔ | Revision einer Gallenwegsanastomose | 52.95.60↔ | Plastische Rekonstruktion d Duct pancr, laparask |
| 51.95.20↔ | Entfernen e Endoprothese aus d Gallengang, offen chir | 52.95.70↔ | Plastische Rekonstruktion des Pankreas |
| 51.95.21↔ | Entfernen e Endoprothese aus dem Gallengang, laparoskop | 52.95.90↔ | Sonstige endoskopische Operation am Pankreas |
| 51.99.00↔ | Sonstige Operation an den Gallenwegen, n.n.bez. | 52.95.99↔ | Sonstige Operation am Pankreas, sonstige |
| 51.99.10↔ | Extraktion von Steinen aus anderen Gallengängen | 52.96↔ | Anastomose des Pankreas |
| 51.99.11↔ | Destruktion an den Gallengängen | 52.99.00↔ | Sonstige offene Operation am Pankreas, n.n.bez. |
| 51.99.12↔ | Einlage einer Drainage in den Gallengang | 52.99.10↔ | Sonstige off Op a Pankreas, Dilat d Duct pancr |
| 51.99.13↔ | Blutstillung an den Gallengängen | 52.99.20↔ | Sonstige off Op a Pankr, Plast Reko d Duct pancr |
| 51.99.14↔ | Revision an den Gallengängen | 52.99.99↔ | Sonstige offene Operation am Pankreas, sonstige |
| 51.99.20↔ | So Op an d Gllwg, Enl o Wh e N slbpx Stn Prt, off chr | 53.00↔ | Einseitige Operation einer Inguinalhernie, n.n.bez. |
| 51.99.21↔ | So Op an d Gllwg, Enl o Wh v mr n slbpx Stn Prt, off chr | 53.01↔ | Einseitige Operation einer direkten Inguinalhernie |
| 51.99.30↔ | So Op an d Gllwg, Enl o Wh e N slbpx Stn Prt, lapsk | 53.02↔ | Einseitige Operation einer indirekten Inguinalhernie |
| 51.99.31↔ | So Op an d Gllwg, Enl o Wh v mr N slbpx Stn Prt, lapsk | 53.03↔ | Eins Operation e dir Inghern m Transplantat o Prothese |
| 51.99.40↔ | So Op an d Gllwg, Enl o Wh e slbpx Stn Prt, off chr | 53.04↔ | Operation e indir Inghern m Transplantat oder Prothese |
| 51.99.41↔ | So Op an d Gllwg, Enl o Wh v 2 slbpx Stn Prt, off chr | 53.05↔ | Op e Inghern m Transplantat o Prothese, n.n.bez. |
| 51.99.42↔ | So Op an d Gllwg, Enl o Wh v 3 slbpx Stn Prt, off chr | 53.10↔ | Beidseitige Operation von Inguinalhernien, n.n.bez. |
| 51.99.43↔ | So Op an d Gllwg, Enl o Wh v 4 slbpx Stn Prt, off chr | 53.11↔ | Beidseitige Operation von direkten Inguinalhernien |
| 51.99.44↔ | So Op an d Gllwg, Enl o Wh v 5 slbpx Stn Prt, off chr | 53.12↔ | Beidseitige Operation von indirekten Inguinalhernien |
| 51.99.45↔ | So Op an d Gllwg, El o Wh v 6 o mr slbpx Stn Prt, off chr | 53.13↔ | Bds Operation von Inguinalhernien, e dir und e indir |
| 51.99.50↔ | So Op an d Gllwg, Enl o Wchs e slbpx Stnt (Prth), lapsk | 53.14↔ | Bds Op von dir Inghern m Transplantat o Prothese |
| 51.99.51↔ | So Op an d Gllwg, Enl o Wh v 2 slbpx Stn Prt, lapsk | 53.15↔ | Bds Op von indir Inghern m Transplantat o Prothese |
| 51.99.52↔ | So Op an d Gllwg, Enl o Wh v 3 slbpx Stn Prt, lapsk | 53.16↔ | Bds Op von Inghern, e dir und e indir m Tx o Proth |
| 51.99.53↔ | So Op an d Gllwg, Enl o Wh v 4 slbpx Stn Prt, lapsk | 53.17↔ | Bds Op von Inghern m Transplantat o Prothese, n.n.bez. |
| 51.99.54↔ | So Op an d Gllwg, Enl o Wh v 5 slbpx Stn Prt, lapsk | 53.21↔ | Eins Operation e Femhern m Transplantat oder Prothese |
| 51.99.55↔ | So Op an d Gllwg, Enl o Wh v 6 o mr slbpx Stn Prt, lapsk | 53.29↔ | Sonstige einseitige Operation einer Femoralhernie |
| 51.99.91↔ | Sonstige Rekonstruktion der Gallenwegen | 53.31↔ | Bds Operation e Femhern mit Transplantat oder Prothese |
| 51.99.99↔ | Sonstige Operation an den Gallenwegen, sonstige | 53.39↔ | Sonstige beidseitige Operation einer Femoralhernie |
| 52.01.12↔ | Transgastrale Drainage einer Pankreaszyste, offen chir | 53.41↔ | Operation e Umbilikalhernie mit Transplantat od Proth |
| 52.01.13↔ | Transgastrale Drainage einer Pankreaszyste, laparoskop | 53.49↔ | Sonstige Operation einer Umbilikalhernie |
| 52.01.22↔ | Transduodenale Drainage einer Pankreaszyste, offen chir | 53.51↔ | Operation einer Narbenhernie |
| 52.01.23↔ | Transduodenale Drainage einer Pankreaszyste, laparoskop | 53.59↔ | Operation einer anderen Hernie der ventralen Bauchwand |
| 52.09.00↔ | Sonstige Pankreatotomie, n.n.bez. | 53.61↔ | Operation einer Narbenhernie mit Transplantat oder Prothese |
| 52.09.10↔ | Sonstige Pankreatotomie, Inzision des Pankreas | 53.69↔ | Op e and Hern d ventralen Bauchw m Tx o Proth |
| 52.09.11↔ | Sonst Pankreatotomie, Inzision des Ductus pancreaticus | 53.7↔ | Operation einer Zwerchfellhernie, abdominaler Zugang |
| 52.09.99↔ | Sonstige Pankreatotomie, sonstige | 53.80↔ | Op e Zwerchfellhernie d thorakalen Zugang, n.n.bez. |
| 52.12↔ | Offene Biopsie am Pankreas | 53.81↔ | Plikatur des Zwerchfells |
| 52.22.00↔ | Sonst Exs o Des v Läs n o Gewb a Pank u Dc panc,n.n.bez. | 53.82↔ | Operation einer parasternalen Hernie |
| 52.22.99↔ | Sonst Exs o Des v Läs n o Gewb a Pank u Duc pancr, sonst | 53.9↔ | Sonstige Operation einer Hernie |
| 52.3↔ | Marsupialisation einer Pankreaszyste | 54.11↔ | Probelaparotomie |
| 52.4↔ | Interne Drainage einer Pankreaszyste | 54.12.00↔ | Relaparotomie, n.n.bez. |
| 52.51.00↔ | Proximale Pankreatektomie, n.n.bez. | 54.12.10↔ | Relaparotomie, Second-look-Laparotomie |
| 52.51.10↔ | Proximale Pankreatektomie, pyloruserhaltend | 54.12.99↔ | Relaparotomie sonstige |
| 52.51.20↔ | Proximale Pankreatektomie, duodenumerhaltend | 54.19.00↔ | Sonstige Laparotomie, n.n.bez. |
| 52.51.99↔ | Proximale Pankreatektomie, sonstige | 54.19.10↔ | Sonstige Laparotomie, Laparotomie mit Drainage |

| | | | |
|-----------|--|-----------|--|
| 54.19.99↔ | Sonstige Laparotomie, sonstige | 55.69.99↔ | Sonstige Nierentransplantation, sonstige |
| 54.21.00↔ | Laparoskopie, n.n.bez. | 55.7↔ | Nephropexie |
| 54.21.10↔ | Laparoskopie, Diagnostische Laparoskopie | 55.81↔ | Naht einer Rissverletzung an der Niere |
| 54.21.20↔ | Laparoskopie, Zugangsweg f Chir (Ther) Interventionen | 55.82↔ | Verschluss einer Nephrostomie und Pyelostomie |
| 54.21.30↔ | Laparoskopie, Laparoskopie mit Drainage | 55.83↔ | Verschluss von anderen Nierenfisteln |
| 54.21.99↔ | Laparoskopie, sonstige | 55.84↔ | Reposition einer Nierenstiel-Torsion |
| 54.23↔ | Biopsie am Peritoneum | 55.85↔ | Symphysiotomie einer Hufeisenniere |
| 54.3x.00↔ | Exz o Destr von Läs o Gew an Bauchw o Nabel, n.n.bez. | 55.86↔ | Anastomose an der Niere |
| 54.3x.10↔ | Omphalektomie | 55.87↔ | Plastische Rekonstruktion am pyeloureteralen Übergang |
| 54.3x.19↔ | Sonstige Exz von Läsion oder Gew an Bauchw oder Nabel | 55.89↔ | Sonstige plastische Rekonstruktion an der Niere |
| 54.3x.20↔ | Destr von Läsion oder Gewebe an Bauchw oder Nabel | 55.91↔ | Nierendekapsulation |
| 54.3x.99↔ | Exz o Destr von Läs o Gew an Bauchw o Nabel, sonstige | 55.99.00↔ | Sonstige Operationen an der Niere, n.n.bez. |
| 54.4x.00↔ | Exzision oder Destruktion von Peritonealgewebe, n.n.bez. | 55.99.10↔ | Sonstige Op an d Niere, Revisionsoperation an d Niere |
| 54.4x.10↔ | Exzision von Appendices epiploicae | 55.99.99↔ | Sonstige Operationen an der Niere, sonstige |
| 54.4x.11↔ | Exzision von Mesenterium | 56.2x.00↔ | Ureterotomie, n.n.bez. |
| 54.4x.12↔ | Exzision von Omentum | 56.2x.10↔ | Ureterotomie, perkutan-transrenal |
| 54.4x.99↔ | Exzision oder Destruktion von Peritonealgewebe, sonst | 56.2x.11↔ | Ureterotomie, perkutantransrenal mit Entf e Harnst |
| 54.51↔ | Laparoskopische Lösung von peritonealen Adhäsionen | 56.2x.20↔ | Ureterotomie, ureterorenoskopisch |
| 54.59↔ | Sonstige Lösung von peritonealen Adhäsionen | 56.2x.30↔ | Ureterotomie, offen chirurgisch |
| 54.61↔ | Wiederverschluss e postoperativen abdomin Wunddehiszenz | 56.2x.40↔ | Ureterotomie, laparoskopisch |
| 54.62↔ | Verzögerter Verschluss einer granulierenden Abdominalwunde | 56.2x.99↔ | Ureterotomie, sonstige |
| 54.71.00↔ | Versorgung einer Gastroschisis, n.n.bez. | 56.34↔ | Offene Ureterbiopsie |
| 54.71.10↔ | Versorgung e Gastroschisis, mit Transplantat od Proth | 56.40↔ | Ureterektomie, n.n.bez. |
| 54.71.99↔ | Versorgung einer Gastroschisis, sonstige | 56.41.00↔ | Partielle Ureterektomie, n.n.bez. |
| 54.72↔ | Sonstige Rekonstruktion an der Bauchwand | 56.41.10↔ | Part Ureterektomie, Res d Ureterostiums, Perktransves |
| 54.73↔ | Sonstige Rekonstruktion am Peritoneum | 56.41.11↔ | Part Ureterektomie, Res d Ureterostiums, transurethral |
| 54.74↔ | Sonstige Rekonstruktion am Omentum | 56.41.12↔ | Part Ureterektomie, Res d Ureterostiums, offen chir |
| 54.75↔ | Sonstige Rekonstruktion am Mesenterium | 56.41.20↔ | Partielle Ureterektomie, offen chirurgisch |
| 54.92↔ | Entfernen eines Fremdkörpers aus der Peritonealhöhle | 56.41.21↔ | Partielle Ureterektomie, laparoskopisch |
| 54.94↔ | Formung eines peritoneovaskulären Shunts | 56.41.30↔ | Partielle Ureterektomie, Resektion eines Ureterstumpfes |
| 54.99.00↔ | Sonstige Operationen in der Abdominal-Region, n.n.bez. | 56.41.40↔ | Resektion einer Ureterozele, transurethral |
| 54.99.30↔ | S Op i d AbdRg, Rs v Gw i d Bauchrg o schr Orgnzdng | 56.41.41↔ | Resektion einer Ureterozele, offen chirurgisch |
| 54.99.40↔ | So Op i d AbdReg, Rev e kutperit Fistel (Kathverwsys) | 56.41.49↔ | Resektion einer Ureterozele, sonstiger Zugang |
| 54.99.41↔ | S Op i d AbdRg, Entf o Vrschl e ktprt Fstl (Kthvrwsys) | 56.41.99↔ | Partielle Ureterektomie, sonstige |
| 54.99.50↔ | So Op i d AbdReg, Anl e temp Bauchwandverschlusses | 56.42↔ | Totale Ureterektomie |
| 54.99.60↔ | Sonst Operationen in der Abdominal-Region, Lumbotomie | 56.51.00↔ | Aufbau einer kutanen Ureteroileostomie, n.n.bez. |
| 54.99.61↔ | Sonst Operationen in der Abdominal-Region, Relumbotomie | 56.51.10↔ | Afb e kt Ur, Urkt [IlmCndt] o Urktst [Kln/SgmCndt], off chr |
| 54.99.80↔ | Eins v Kath u autm.prgmb u wafldb Pmp z kont Asztdrg | 56.51.11↔ | Afb e kt Ur, Urkt [IlmCndt] o Urktst [Kln/SgCdt], Lsk |
| 54.99.99↔ | Sonstige Operationen in der Abdominal-Region, sonstige | 56.51.12↔ | Afb e kt Ur, Urkt, m Drmtrprt [Cndt] (N kntr Stm), so Zg |
| 55.01.11↔ | Nephrotomie, offen chirurgisch | 56.51.20↔ | Afb e kt Ur, Urkt, Umwdl e and sprvs Hrmb l i e ktn Ur, Urkt |
| 55.01.12↔ | Nephrotomie, offen chirurgisch zur Exploration | 56.51.30↔ | Aufb e kut Ureteroileostomie, m Dammes (kontin Stoma) |
| 55.01.13↔ | Nephrotomie, offen chirurgisch zur Punktion einer Zyste | 56.51.99↔ | Aufbau einer kutanen Ureteroileostomie, sonstige |
| 55.02.11↔ | Nephrostomie, offen chirurgisch | 56.52.00↔ | Revision einer kutanen Ureteroileostomie, n.n.bez. |
| 55.12↔ | Pyelostomie | 56.52.10↔ | Rev e kut Uretilst, m Darminterponat [Conduit] |
| 55.24↔ | Offene Nierenbiopsie | 56.52.20↔ | Rev e kut Ureteroileostomie, m Dammes (kontin Stoma) |
| 55.31↔ | Marsupialisation einer Läsion an der Niere | 56.52.99↔ | Revision einer kutanen Ureteroileostomie, sonstige |
| 55.32↔ | Offene Exzision von Läsion oder Gewebe an der Niere | 56.61.00↔ | Aufbau einer anderen kutanen Ureterostomie, n.n.bez. |
| 55.34↔ | Laparoskop Exzision von Läsion oder Gewebe an der Niere | 56.61.10↔ | Afb e and kt Urtrst, Urtrkneostmie u Trmstrknstmie, Lsk |
| 55.39.00↔ | So Lok Exz o Destr von Läs o Gew an d Niere, n.n.bez. | 56.61.20↔ | Afb e and kt Urtrst, Uwdl e and sprvs Hrmb l i e kn Urtrst |
| 55.39.10↔ | So lk Exz o Dstr v Läs o Gw an d Nier, Exz urtrnsk | 56.61.99↔ | Aufbau einer anderen kutanen Ureterostomie, sonstige |
| 55.39.20↔ | So lk Exz o Dstr v Läs o Gw an d Nier, Dstr, Prktrnsrml | 56.62↔ | Revision einer anderen kutanen Ureterostomie |
| 55.39.21↔ | So lk Exz o Dstr v Läs o Gw an d Nier, Dstr, urtrnsk | 56.71.00↔ | Harnableitung in den Darm, n.n.bez. |
| 55.39.22↔ | So lk Exz o Dstr v Läs o Gw an d Nier, Dstr, offn chr | 56.71.10↔ | Ureterosigmoideostomie m Reservoirbildung, offen chir |
| 55.39.23↔ | So lk Exz o Dstr v Läs o Gw an d Nier, Dstr, lprsk | 56.71.11↔ | Ureterosigmoideostomie mit Reservoirbildung, laparask |
| 55.39.29↔ | So lk Exz o Dstr v Läs o Gw an d Nier, Dstr, so Zg | 56.71.20↔ | Umwandlung e and supravas Harnabl i e Harnabl i D Darm |
| 55.39.99↔ | So lok Exz o Destr von Läs o Gew an d Niere, so | 56.71.99↔ | Harnableitung in den Darm, sonstige |
| 55.4↔ | Partielle Nephrektomie | 56.72↔ | Revision einer ureterointestinalen Anastomose |
| 55.51.00↔ | Nephroureterektomie, n.n.bez. | 56.73↔ | Nephrozystanastomose, n.n.bez. |
| 55.51.01↔ | Nephroureterektomie, ausser zur Transplantation | 56.74.00↔ | Ureterozystoneostomie, n.n.bez. |
| 55.51.02↔ | Nephrektomie zur Transplantation, Lebendspende | 56.74.10↔ | Urtzystst, Isl Antrfpl (z.B. n LchGrgoir), offn chr |
| 55.51.99↔ | Nephroureterektomie, sonstige | 56.74.11↔ | Urtzystst, Isl Antrfpl (z.B. n LchGrgoir), lprkpsch |
| 55.52↔ | Nephrektomie einer belassenen Niere | 56.74.20↔ | Ureterozystoneostomie, mit Uretermodellage |
| 55.53↔ | Entfernen einer transplantierten oder abgestossenen Niere | 56.74.99↔ | Ureterozystoneostomie, sonstige |
| 55.54↔ | Beidseitige Nephrektomie | 56.75↔ | Transureteroureterostomie |
| 55.61↔ | Autotransplantation einer Niere | 56.79↔ | Sonstige Anastomose eines Ureters oder Harnableitung |
| 55.69.00↔ | Sonstige Nierentransplantation, n.n.bez. | 56.81↔ | Lösung von intraluminalen Adhäsionen im Ureter |
| 55.69.10↔ | Sonstige Nierentransplantation, allogene | 56.82↔ | Naht einer Ureterverletzung |
| 55.69.20↔ | Sonstige Nierentransplantation, syngene | 56.83↔ | Verschluss einer Ureterostomie |
| 55.69.30↔ | Sonstige Nierentransplantation, En-bloc-Transplantat | 56.84.00↔ | Verschluss einer anderen Ureterfistel, n.n.bez. |
| 55.69.40↔ | So Nierentx, NierenRetx während dess stat Aufnh | 56.84.10↔ | Verschluss einer Ureter-Darm-Fistel, offen chirurgisch |



| | | | |
|-----------|--|-----------|--|
| 56.84.11↔ | Verschluss einer Ureter-Darm-Fistel, laparoskopisch | 57.87.21↔ | Umwdl e and suprades Harnabl i e Ersharnbl, laparask |
| 56.84.20↔ | Verschluss einer ureterovaginale Fistel, offen chir | 57.87.30↔ | Reduktionsplastik der Harnblase, offen chirurgisch |
| 56.84.21↔ | Verschluss einer ureterovaginale Fistel, laparoskopisch | 57.87.31↔ | Reduktionsplastik der Harnblase, laparoskopisch |
| 56.84.22↔ | Verschluss einer ureterovaginale Fistel, vaginal | 57.87.40↔ | Augmentation der Harnblase, offen chirurgisch |
| 56.84.99↔ | Verschluss einer anderen Ureterfistel, sonstige | 57.87.41↔ | Augmentation der Harnblase, laparoskopisch |
| 56.85↔ | Ureteropexie | 57.87.99↔ | Rekonstruktion an der Harnblase, sonstige |
| 56.86↔ | Entfernen einer Ureterligatur | 57.88↔ | Sonstige Anastomose an der Harnblase |
| 56.89↔ | Sonstige plastische Rekonstruktion an einem Ureter | 57.89↔ | Sonstige plastische Rekonstruktion an der Harnblase |
| 56.92↔ | Implantation eines elektronischen Ureterstimulators | 57.91↔ | Sphinkterotomie an der Harnblase |
| 56.93↔ | Ersetzen eines elektronischen Ureterstimulators | 57.96↔ | Implantation eines elektronischen Blasenstimulators |
| 56.94↔ | Entfernen eines elektronischen Ureterstimulators | 57.97↔ | Ersetzen eines elektronischen Blasenstimulators |
| 56.95↔ | Ligatur an einem Ureter | 58.41↔ | Naht einer Urethra-Verletzung |
| 57.12↔ | Lösung von intralum Adhäs mit Inzision an d Harnbl | 58.42↔ | Verschluss einer Urethrostomie |
| 57.21↔ | Vesikostomie | 58.43.00↔ | Verschluss einer anderen Urethrafistel, n.n.bez. |
| 57.22↔ | Revision einer Vesikostomie | 58.43.10↔ | Verschluss e urethrovaginalen Fistel, offen chir (abd) |
| 57.34↔ | Offene Biopsie der Harnblase | 58.43.11↔ | Verschluss e urethrovaginalen Fistel, laparask |
| 57.49.00↔ | S trnsrthr Exz o Dstr v Läs o Gw d Hrnbl, n.n.bz. | 58.43.12↔ | Verschluss einer urethrovaginalen Fistel, vaginal |
| 57.49.11↔ | S trnsrthr Exz o Dstr v Läs o Gw d Hrnbl, Dstr, trnsrth | 58.43.20↔ | Verschluss einer urethrokutanen Fistel |
| 57.49.12↔ | S trnsrthr Exz o Dstr v Läs o Gw d Hrnbl, Rs, trnsrth | 58.43.30↔ | Verschluss einer urethrorektalen Fistel |
| 57.49.99↔ | So transurethr Exz o Destr von Läs o Gew d Harnbl, so | 58.43.99↔ | Verschluss einer anderen Urethrafistel, sonstige |
| 57.51↔ | Exzision des Urachus | 58.44↔ | Reanastomose der Urethra |
| 57.58↔ | Laparask Exz o Destr von and Läs o Gew an d Harnbl | 58.45.00↔ | Plast Rekonstruktion b Hypospad o Eüpispad, n.n.bez. |
| 57.59.00↔ | Off Exz o Destr v and Läs o Gew an d Harnbl, n.n.bez. | 58.45.10↔ | Plast Rekonstruktion b Hypospad o Eüpispad, b d Frau |
| 57.59.10↔ | Off Exz o Dstr v and Läs o Gw an d Hrnbl, Exz, ofn chr | 58.45.20↔ | Plst Rk b Hyps o Eüpspd, b Mnn, Schfffrchtng u Chrdktmie |
| 57.59.20↔ | Off Exz o Destr v and Läs o Gew an d Harnbl, Myektomie | 58.45.21↔ | Plast Reko b Hypospad o Eüpispad, b Mann, So Verfahren |
| 57.59.99↔ | Off Exz o Destr von and Läs o Gew an d Harnbl, so | 58.45.99↔ | Plast Rekonstruktion b Hypospad o Eüpispad, sonstige |
| 57.6x.00↔ | Partielle Zystektomie, n.n.bez. | 58.46.00↔ | Sonstige Rekonstruktion der Urethra, n.n.bez. |
| 57.6x.10↔ | Part Zystektomie, oh Ureterneointplantation, offen chir | 58.46.10↔ | Rekonstruktion d dist Teils d Urethra nach Verletzung |
| 57.6x.11↔ | Part Zystektomie, oh Ureterneointplantation, laparask | 58.46.11↔ | Rk d Prs prsttc o d Prs mmbmncea d Urth n Vrltz |
| 57.6x.12↔ | Part Zystekt, m eins o beids Ureterneointpl, offen chir | 58.46.99↔ | Sonstige Rekonstruktion der Urethra, sonstige |
| 57.6x.13↔ | Part Zystekt, m eins o beids Ureterneointpl, laparask | 58.47↔ | Urethrale Meatoplastik |
| 57.6x.20↔ | Prt Zystkt, Sprtrg o sbtt Rsktion, o Urtrnimpl, off chr | 58.49.00↔ | Sonst plastische Rekonstruktion an der Urethra, n.n.bez. |
| 57.6x.21↔ | Prt Zystkt, Sprtrg o sbtt Rs, oh Urtrneointpl, lprsk | 58.49.10↔ | Einz Plast Rekonstruktion d Urethra, m Präpu o Penish |
| 57.6x.22↔ | Prt Zystkt, Sprtrg o sbtt Rs m o bds Urtrimpl, off chr | 58.49.11↔ | Einz Plast Reko d Ureth, m Mund o Harnblschlh, So Reko |
| 57.6x.23↔ | Prt Zystkt, Sprtrg o sbt Rs m eins o beids Urtrimpl, Lsk | 58.49.20↔ | Zweiz plst Rk d Urth, erst Stzng, m Präp o Pnsh |
| 57.6x.99↔ | Partielle Zystektomie, sonstige | 58.49.21↔ | Zweiz plst Rk d Urth, erst Stzng, m Präp o Pnsh |
| 57.71.00↔ | Radikale Zystektomie, n.n.bez. | 58.49.29↔ | So plst Rk d Urth, zweizeitig, erst Stzng, so Rk |
| 57.71.10↔ | Rad Zystektomie, oh Urethrektomie, b Mann, offen chir | 58.49.99↔ | Sonst plastische Rekonstruktion an der Urethra, sonst |
| 57.71.11↔ | Rad Zystektomie, oh Urethrektomie, b Mann, laparask | 58.93↔ | Implantation eines künstlichen Harnblasensphinkters |
| 57.71.20↔ | Rad Zystektomie, m Urethrektomie, b Mann, offen chir | 58.94↔ | Adjustierbare Harninkontinenztherapie |
| 57.71.21↔ | Rad Zystektomie, m Urethrektomie, b Mann, laparask | 59.00↔ | Retropéritoneale Dissektion, n.n.bez. |
| 57.71.30↔ | Rad Zystektomie, oh Urethrekt, b d Frau, offen chir | 59.02↔ | Sonst Lösung von perirenenal o periureteralen Adhäsionen |
| 57.71.31↔ | Rad Zystektomie, oh Urethrektomie, b d Frau, laparask | 59.03.00↔ | Laparask Lös von periren o periuret Adhäs, n.n.bez. |
| 57.71.40↔ | Rad Zystektomie, m Urethrektomie, b d Frau, offen chir | 59.03.10↔ | Ureterolyse ohne intraperi Verlagerung, laparoskopisch |
| 57.71.41↔ | Rad Zystektomie, m Urethrektomie, b d Frau, laparask | 59.03.11↔ | Ureterolyse mit intraperi Verlagerung, laparoskopisch |
| 57.71.50↔ | Rd Zystkt, BEvszrtion (Exnt) b Mnn, ofn chr | 59.03.99↔ | Laparask Lös von periren o periuret Adhäs, sonstige |
| 57.71.51↔ | Rad Zystekt, BeEviszeration (Exent) b Mann, laparask | 59.09↔ | Sonst Inzision am perirenenal oder periureteralen Gewebe |
| 57.71.99↔ | Radikale Zystektomie, sonstige | 59.11↔ | Sonstige Lösung von perivesikalen Adhäsionen |
| 57.79.00↔ | Sonstige totale Zystektomie, n.n.bez. | 59.12↔ | Laparoskopische Lösung von perivesikalen Adhäsionen |
| 57.79.10↔ | So tot Zystekt, Einf Zystekt, b Mann, offen chir | 59.21↔ | Biopsie am perirenenal oder perivesikalen Gewebe |
| 57.79.11↔ | So tot Zystektomie, Einf Zystektomie, b Mann, laparask | 59.3↔ | Plikatur am urethrovesikalen Übergang |
| 57.79.20↔ | So tot Zystekt, Einf Zystekt, b d Frau, offen chir | 59.4↔ | Suprapubische Schlingensuspension |
| 57.79.21↔ | So tot Zystekt, Einf Zystekt, b d Frau, laparask | 59.5↔ | Retropubische urethrale Suspension |
| 57.79.99↔ | Sonstige totale Zystektomie, sonstige | 59.6↔ | Paraurethrale Suspension |
| 57.81↔ | Naht einer Harnblasenverletzung | 59.71↔ | Levatorplastik zur urethrovesikalen Suspension |
| 57.83↔ | Verschluss einer vesikointestinalen Fistel | 59.72↔ | Implantat-Injektion in Urethra und/oder Harnblasenhals |
| 57.84.00↔ | Verschluss einer anderen Harnblasenfistel, n.n.bez. | 59.79↔ | Sonst plastische Rekonstruktion bei Stressinkontinenz |
| 57.84.10↔ | Verschluss e vesikovaginalen Fistel, offen chir (abd) | 59.91↔ | Exzision am perirenenal oder perivesikalen Gewebe |
| 57.84.11↔ | Verschluss einer vesikovaginalen Fistel, vaginal | 59.92↔ | Sonst Operationen am perirenenal o perivesikalen Gewebe |
| 57.84.12↔ | Verschluss einer vesikovaginalen Fistel, transvesikal | 59.95↔ | Desintegration eines Harnsteins mit Ultraschall |
| 57.84.13↔ | Verschluss einer vesikovaginalen Fistel, laparoskopisch | 59.99↔ | Sonstige Operationen an den Harnorganen |
| 57.84.20↔ | Verschluss einer vesikokutanen Fistel, offen chir | 60.0↔ | Inzision an der Prostata |
| 57.84.21↔ | Verschluss einer vesikokutanen Fistel, laparoskopisch | 60.12↔ | Offene Biopsie an der Prostata |
| 57.84.99↔ | Verschluss einer anderen Harnblasenfistel, sonstige | 60.14↔ | Offene Biopsie an den Vesiculae seminales |
| 57.85↔ | Zystourethroplastik und Plast Reko a Harnblhals | 60.15↔ | Biopsie am periprostatischen Gewebe |
| 57.86↔ | Plastische Rekonstruktion bei Exstrophie der Harnblase | 60.21↔ | Transurethr (Us) geführt laserind Prostekt (TULIP) |
| 57.87.00↔ | Rekonstruktion an der Harnblase, n.n.bez. | 60.29.00↔ | Sonstige transurethrale Prostataktomie, n.n.bez. |
| 57.87.10↔ | Reko an d Harnbl, m lleum, Kolon o Mag, offen chir | 60.29.10↔ | So transurethr Prostekt, Elektroresektion v Prost |
| 57.87.11↔ | Reko an d Harnbl, m lleum, Kolon o Mag, laparask | 60.29.20↔ | S trnsrthr Prstkt, S trnsrthr Dstr v Prst |
| 57.87.20↔ | Umwdl e and suprades Harnabl i e Ersharnbl, offen chir | 60.29.99↔ | Sonstige transurethrale Prostataktomie, sonstige |

| | | | |
|-----------|--|-----------|--|
| 60.3↔ | Suprapubische Prostatektomie | 63.59↔ | Sonstige Plast Reko an Funic spermaticus und Epidid |
| 60.4↔ | Retropubische Prostatektomie | 63.81↔ | Naht einer Verletzung an Ductus deferens und Epididymis |
| 60.5x.00↔ | Radikale Prostatektomie, n.n.bez. | 63.82↔ | Plastische Rekonstruktion e chir durchgetr Duct def |
| 60.5x.10↔ | Radikale Prostatektomie, laparoskopisch | 63.83↔ | Epididymovasostomie |
| 60.5x.20↔ | Radikale Prostatektomie, perineal | 63.84↔ | Entfernen einer Ligatur vom Ductus deferens |
| 60.5x.30↔ | Radikale Prostatektomie, retropubisch | 63.85↔ | Entfernen eines Ventils vom Ductus deferens |
| 60.5x.99↔ | Radikale Prostatektomie, sonstige | 63.89↔ | Sonst Rekonstruktion an Ductus deferens und Epididymis |
| 60.61.00↔ | Lokale Exzision einer Läsion an der Prostata, n.n.bez. | 63.92↔ | Epididymotomie |
| 60.61.10↔ | Lokale Exzision einer Läsion an der Prostata, transurethral | 63.93↔ | Inzision am Funiculus spermaticus |
| 60.61.11↔ | Lokale Exzision einer Läsion an der Prostata, suprapubischtransvesikal | 63.94↔ | Lösung von Adhäsionen am Funiculus spermaticus |
| 60.61.12↔ | Lokale Exzision einer Läsion an der Prostata, retropubisch | 63.95↔ | Einsetzen eines Ventils in den Ductus deferens |
| 60.61.13↔ | Lokale Exzision einer Läsion an der Prostata, perineal | 63.99↔ | Sonstige Op an Funic spermaticus, Epidid und Duct def |
| 60.61.99↔ | Lokale Exzision einer Läsion an der Prostata, sonstige | 64.3x.00↔ | Amputation des Penis, n.n.bez. |
| 60.62↔ | Perineale Prostatektomie | 64.3x.10↔ | Amputation des Penis, partiell |
| 60.69↔ | Sonstige Prostatektomie | 64.3x.11↔ | Amputation des Penis, total |
| 60.72↔ | Inzision an einer Vesicula seminalis | 64.3x.12↔ | Amputation des Penis, Emaskulation |
| 60.73↔ | Exzision einer Vesicula seminalis | 64.3x.99↔ | Amputation des Penis, sonstige |
| 60.79↔ | Sonstige Operationen an den Vesiculae seminales | 64.41↔ | Naht einer Penisverletzung |
| 60.81↔ | Inzision am periprostatichen Gewebe | 64.42↔ | Lösung einer Chorda des Penis |
| 60.82↔ | Exzision am periprostatichen Gewebe | 64.43↔ | Konstruktion eines Penis |
| 60.93↔ | Plastische Rekonstruktion an der Prostata | 64.44.00↔ | Rekonstruktion des Penis, n.n.bez. |
| 60.95↔ | Transurethrale Ballon-Dilatation einer prostatichen Urethra | 64.44.10↔ | Rekonstruktion des Penis, Streckung des Penischaftes |
| 60.96↔ | Trnsrthr Dstr v prsttschm Gw d Mkrwlnwärmthr | 64.44.11↔ | Rk d Pns, Kr e pskt Trsp o e vrg Pns (cld pns o brd pns) |
| 60.97↔ | S trnsrthr Dstr v prsttschm Gw d S Wärmthr | 64.44.99↔ | Rekonstruktion des Penis, sonstige |
| 60.99.00↔ | Sonstige Operationen an der Prostata, n.n.bez. | 64.45↔ | Reimplantation des Penis |
| 60.99.10↔ | S Op an d Prst, Trnsrktl u Prkt Dstr v Prst | 64.49↔ | Sonstige plastische Rekonstruktion am Penis |
| 60.99.99↔ | Sonstige Operationen an der Prostata, sonstige | 64.5x.00↔ | Operationen zur Geschlechtsumwandlung, n.n.bez. |
| 61.0x.00↔ | Inzis u Drain an Skrot u Tunica vag test, n.n.bez. | 64.5x.10↔ | Operationen zur Geschlunw, Geschlunw e Frau zum Mann |
| 61.0x.10↔ | Inzis u Drain an Skrot u Tunica vag test, z Fremdkentf | 64.5x.20↔ | Operationen zur Geschlunw, Geschlunw e Mann zur Frau |
| 61.0x.99↔ | Inzis und Drain an Skrot und Tunica vaginalis test, so | 64.5x.99↔ | Operationen zur Geschlechtsumwandlung, sonstige |
| 61.2↔ | Exzision einer Hydrocele testis | 64.95↔ | Einsetzen oder Ers einer nicht-aufblasbaren Penisprothese |
| 61.3x.00↔ | Exz oder Destr von Läs oder Gew a Skrotum, n.n. bez. | 64.97↔ | Einsetzen oder Ers einer aufblasbaren Penisprothese |
| 61.3x.10↔ | Exz o Destr von Läs o Gew a Skrotum, Part Resektion | 64.98.00↔ | Sonstige Operationen am Penis, n.n.bez. |
| 61.3x.11↔ | Exz o Destr von Läs o Gew a Skrotum, totale Resektion | 64.98.10↔ | Reposition einer Paraphimose in Narkose |
| 61.3x.12↔ | Exz o Destr von Läs o Gew a Skrotum, Rad Resektion | 64.98.20↔ | Rvsklrnsierngsprtion o vnös Sprprtion (b erklr Dysfkt) |
| 61.3x.99↔ | Exz oder Destr von Läsion oder Gew a Skrotum, sonstige | 64.98.30↔ | Shuntoperation am Corpus cavernosum |
| 61.42↔ | Verschluss einer Fistel am Skrotum | 64.98.40↔ | Revision einer internen Penisprothese |
| 61.49↔ | So Plast Reko an Skrot und Tunica vaginalis testis | 64.98.99↔ | Sonstige Operationen am Penis, sonstige |
| 61.92↔ | Exz e Läs an d Tunica vag test, m Ausn e Hydrocel test | 65.01↔ | Laparoskopische Ovariectomie |
| 61.99↔ | Sonst Operationen an Skrotum und Tunica vaginalis testis | 65.09↔ | Sonstige Ovariectomie |
| 62.0↔ | Inzision am Hoden | 65.12↔ | Sonstige Biopsie am Ovar |
| 62.12↔ | Offene Biopsie am Hoden | 65.13↔ | Laparoskopische Biopsie am Ovar |
| 62.2↔ | Exzision oder Destruktion einer Läsion am Hoden | 65.14↔ | Sonst laparoskopische diagnostische Massnahmen am Ovar |
| 62.3x.00↔ | Einseitige Orchidektomie, n.n.bez. | 65.21↔ | Marsupialisation einer ovariellen Zyste |
| 62.3x.10↔ | Einseitige Orchidektomie, skrotal, ohne Epidymektomie | 65.22↔ | Keilresektion am Ovar |
| 62.3x.11↔ | Einseitige Orchidektomie, skrotal, mit Epidymektomie | 65.23↔ | Laparoskopische Marsupialisation einer ovariellen Zyste |
| 62.3x.20↔ | Einseitige Orchidektomie, Inguinalhoden, ohne Epidymektomie | 65.24↔ | Laparoskopische Keilresektion am Ovar |
| 62.3x.21↔ | Einseitige Orchidektomie, Inguinalhoden, mit Epidymektomie | 65.25↔ | Sonstige laparoskopische lokale Exz oder Destr a Ovar |
| 62.3x.30↔ | Einseitige Orchidektomie, Abdominalhoden, offen chirurgisch | 65.29↔ | Sonstige lokale Exzision oder Destruktion am Ovar |
| 62.3x.31↔ | Einseitige Orchidektomie, Abdominalhoden, laparoskopisch | 65.31↔ | Laparoskopische einseitige Ovariectomie |
| 62.3x.40↔ | Einseitige Orchidektomie, radikal | 65.39↔ | Sonstige einseitige Ovariectomie |
| 62.3x.99↔ | Einseitige Orchidektomie, sonstige | 65.41.00↔ | Laparoskopische eins Salpingoovarektomie, n.n.bez. |
| 62.41↔ | Entfernen beider Hoden im gleichen Eingriff | 65.41.10↔ | Laparask eins Ovariectomie, mit bds Salpingektomie |
| 62.42↔ | Entfernen eines belassenen Hodens | 65.41.99↔ | Laparoskopische einseitige Salpingoovarektomie, sonst |
| 62.5↔ | Orchidopexie | 65.49.00↔ | Sonstige einseitige Salpingoovarektomie, n.n.bez. |
| 62.61↔ | Naht einer Hodenverletzung | 65.49.10↔ | Sonstige eins Salpingoovarektomie, m bds Salpingekt |
| 62.69↔ | Sonstige plastische Rekonstruktion am Hoden | 65.49.99↔ | Sonstige einseitige Salpingoovarektomie, sonstige |
| 62.99.00↔ | Sonstige Operationen an den Hoden, n.n.bez. | 65.51↔ | Sonstiges Entf bd Ovarien während dess op Eingr |
| 62.99.10↔ | Exploration bei Kryptorchismus, inguinal | 65.52↔ | Sonstiges Entfernen eines belassenen Ovars |
| 62.99.11↔ | Exploration bei Kryptorchismus, abd, offen chirurgisch | 65.53↔ | Laparosk Entf von bd Ovarien während dess op Eingr |
| 62.99.12↔ | Exploration bei Kryptorchismus, abd, laparoskopisch | 65.54↔ | Laparoskopisches Entfernen eines belassenen Ovars |
| 62.99.20↔ | Operative Verlagerung eines Abdominalhodens | 65.61↔ | So Entf bd Ovar und Tub uterinae während dess op Eingr |
| 62.99.30↔ | Entn v Hd o Nbnhdn z Afb f d künstlich Insmtion | 65.62↔ | Sonst Entfernen von belassenem Ovar und Tuba uterina |
| 62.99.99↔ | Sonstige Operationen an den Hoden, sonstige | 65.63↔ | Laparosk Entf v bd Ovar u Tub uter w dess op Eingr |
| 63.1↔ | Exzision einer Varikozele und Hydrocele funiculi | 65.64↔ | Laparoskopisches Entf von belassenem Ovar und Tuba uterina |
| 63.2↔ | Exzision einer Epididymis-Zyste | 65.71↔ | Sonstige einfache Naht am Ovar |
| 63.3↔ | Exz von and Läs o Gew an Funic spermaticus und Epidid | 65.72↔ | Sonstige Reimplantation eines Ovars |
| 63.4↔ | Epididymektomie | 65.73↔ | Sonstige Salpingoovarioplastik |
| 63.51↔ | Naht eines Risses an Funiculus spermaticus und Epididymis | 65.74↔ | Laparoskopische einfache Naht am Ovar |
| 63.53↔ | Transplantation eines Funiculus spermaticus | 65.75↔ | Laparoskopische Reimplantation eines Ovars |



| | | | |
|-----------|--|-----------|--|
| 65.76↔ | Laparoskopische Salpingoovarioplastik | 66.79.10↔ | So Plast Reko an d Tuba uterina, offen chir (abd) |
| 65.79↔ | Sonstige plastische Rekonstruktion am Ovar | 66.79.20↔ | Sonst plastische Rekonstruktion an der Tuba uterina, vaginal |
| 65.81.00↔ | Laparask Lös von Adhäs an Ovar u Tub uterina, n.n.bez. | 66.79.21↔ | So Plast Reko an d Tub uter, vaginal, laparask assist |
| 65.81.10↔ | Lprsk Lös v Adhäs an Ovr u Tb utr a Prtn d wbl Bckns | 66.79.30↔ | Sonstige Plast Reko an d Tuba uterina, laparask |
| 65.81.99↔ | Laparask Lös von Adhäs an Ovar und Tuba uterina, so | 66.79.99↔ | Sonst plastische Rekonstruktion an der Tuba uterina, sonst |
| 65.89.00↔ | So Lös von Adhäs von Ovar und Tuba uterina, n.n.bez. | 66.92↔ | Einseitige Destruktion oder Verschluss einer Tuba uterina |
| 65.89.10↔ | So Lös von Adhäs von Ovar und Tuba uterina, offen chir | 66.93↔ | Implantation oder Ersetzen einer Tuba uterina-Prothese |
| 65.89.11↔ | So Lös v Adhäs v Ovar u Tub uter, m mikrochir Versorg | 66.94↔ | Entfernen einer Tuba uterina-Prothese |
| 65.89.12↔ | S Lös v Adhäs v Ovr u Tb utr a Prtn d wbl Bckns, off chr | 66.96↔ | Dilatation einer Tuba uterina |
| 65.89.13↔ | S Ls v Adhs v Ovr u Tb utr a Prtn wbl Bckn, m mkchr Vrs | 66.97↔ | Fimbrienimplantation in die Uteruswand |
| 65.89.99↔ | So Lös von Adhäs von Ovar und Tuba uterina, so | 66.99↔ | Sonstige Operation an einer Tuba uterina |
| 65.92↔ | Ovar-Transplantation | 67.4x.00↔ | Zervixamputation, n.n.bez. |
| 65.93↔ | Manuelle Ruptur einer ovariellen Zyste | 67.4x.10↔ | Radikale Zervixstumpfextirpation, n.n.bez. |
| 65.94↔ | Denervation am Ovar | 67.4x.11↔ | Rad Zervixstext, oh Lymphekt, offen chir (abd) |
| 65.95↔ | Lösung einer Torsion am Ovar | 67.4x.12↔ | Radikale Zervixstumpfextirpation, oh Lymphadenektomie, vagin |
| 65.99↔ | Sonstige Operationen am Ovar | 67.4x.13↔ | Rad Zervixstext, oh Lymphekt, vag, laparask unttst |
| 66.01↔ | Salpingotomie | 67.4x.14↔ | Rad Zervixstumpfextirpation, oh Lymphekt, laparask |
| 66.02↔ | Salpingostomie | 67.4x.20↔ | Radikale Zervixstumpfextirpation, m Lymphadenektomie, nnbez |
| 66.11.00↔ | Biopsie an den Tubae uterinae, n.n.bez. | 67.4x.21↔ | Rad Zervixstext, m Lymphekt, offen chir (abd) |
| 66.11.10↔ | Biopsie an den Tubae uterinae, perkutane (Nadel-) Biopsie | 67.4x.22↔ | Radikale Zervixstumpfextirpation, m Lymphadenektomie, vagin |
| 66.11.11↔ | Biops an D Tb utr, Prkt (Nd) Biops m Steuer d bldgb Vrf | 67.4x.23↔ | Rad Zervixstext, m Lymphekt, vag, laparask unttst |
| 66.11.20↔ | Biopsie an den Tubae uterinae durch Inzision (offen) | 67.4x.24↔ | Radikale Zervixstumpfextirpation, m Lymphekt, laparask |
| 66.11.99↔ | Biopsie an den Tubae uterinae, sonstige | 67.4x.29↔ | Radikale Zervixstumpfextirpation, m Lymphadenektomie, sonst |
| 66.21↔ | Bds endosk Tublig und Quetsch [zur Sterilisation] | 67.4x.30↔ | Exzision eines Stumpfes an der Zervix |
| 66.22.00↔ | Bds endosk Ligat und Durchtr d Tub uterinae, n.n.bez. | 67.4x.99↔ | Zervixamputation, sonstige |
| 66.22.10↔ | Bds endsk Lgt u Drchtr d Tb utr, m prt Slpngkt | 67.51↔ | Transabdominale Cerclage der Zervix |
| 66.22.99↔ | Bds endosk Ligat und Durchtr d Tubae uterinae, so | 67.59↔ | Sonstige Rekonstruktion am inneren Muttermund |
| 66.29.00↔ | So bds endosk Destr o Verschluss d Tub uter, n.n.bez. | 67.61↔ | Naht eines Zervixrisses |
| 66.29.10↔ | Bds endosk Destr o Verschluss d Tub uter, d Elektrkoag | 67.62↔ | Verschluss einer zervikalen Fistel |
| 66.29.99↔ | So bds endosk Destr o Verschluss d Tubae uterinae, so | 67.69↔ | Sonstige plastische Rekonstruktion an der Zervix |
| 66.31↔ | Sonst beidseitige Ligatur und Quetschung der Tubae uterinae | 68.0↔ | Hysterotomie |
| 66.32.00↔ | So bds Ligat und Durchtr d Tubae uterinae, n.n.bez. | 68.13↔ | Offene Biopsie am Uterus |
| 66.32.10↔ | So bds Ligat u Durchtr d Tub uter, m part Salpingekt | 68.14↔ | Offene Biopsie an den uterinen Ligamenten |
| 66.32.99↔ | So bds Ligat und Durchtr d Tubae uterinae, so | 68.21.10↔ | Durchtrennung von endometrialen Synechien, n.n.bez. |
| 66.39.00↔ | So bds Destr o Verschluss d Tubae uterinae, n.n.bez. | 68.21.11↔ | Durchtrennung von endometrialen Synechien, hysteroskopisch |
| 66.39.10↔ | So bds Destr o Verschluss d Tub uterinae, d Elektrokoag | 68.21.99↔ | Durchtrennung von endometrialen Synechien, sonstige |
| 66.39.99↔ | So bds Destr o Verschluss d Tubae uterinae, So | 68.22.00↔ | Inzis oder Exz e kong uterinen Septums, n.n.bez. |
| 66.4x.00↔ | Totale einseitige Salpingektomie, n.n.bez | 68.22.10↔ | Inzis oder Exz e kong uterinen Septums, vaginal |
| 66.4x.10↔ | Totale einseit Salpingektomie, offen chir (abdominal) | 68.22.11↔ | Inzis o Exz e kong uterinen Sept, hysterosk, oh Kontr |
| 66.4x.20↔ | Totale einseitige Salpingektomie, laparoskopisch | 68.22.12↔ | Inzs o Exz e kng utr Spt, hystyrsk, lprsk asstt |
| 66.4x.99↔ | Totale einseitige Salpingektomie, sonstige | 68.22.13↔ | Inzs o Exz e kng utr Spt, hystyrsk, sngrphsch asstt |
| 66.51.00↔ | Entf beider Tubae uterinae im gleichen Eingriff, n.n.bez | 68.22.99↔ | Inzis oder Exz e kong uterinen Septums, sonstige |
| 66.51.10↔ | Entf bd Tub uterinae i gleich Eingr, offen chir (abd) | 68.29.00↔ | Sonstige Exz oder Destuktion e Uterusläsion, n.n.bez. |
| 66.51.20↔ | Entf bd Tubae uterinae im gleich Eingr, laparoskopisch | 68.29.10↔ | Exzision oder Destuktion einer Uterusläsion, n.n.bez. |
| 66.51.99↔ | Entfernen beider Tubae uterinae im gleichen Eingriff, sonst | 68.29.11↔ | Exz oder Destuktion e Uterusläsion, offen chir (abd) |
| 66.52↔ | Entfernen einer belassenen Tuba uterina | 68.29.12↔ | Exzision oder Destuktion einer Uterusläsion, vaginal |
| 66.61.00↔ | Exzision oder Destr e Läsion e Tuba uterina, n.n.bez. | 68.29.13↔ | Exz o Destuktion e Uterlās, vaginal, laparask assist |
| 66.61.10↔ | Exz oder Destr e Lās e Tuba uterina, offen chir (abd) | 68.29.14↔ | Exzision oder Destuktion einer Uterusläsion, laparoskopisch |
| 66.61.20↔ | Exzision oder Destr e Läsion e Tuba uterina, vaginal | 68.29.15↔ | Exzision oder Destuktion einer Uterusläsion, hysteroskopisch |
| 66.61.21↔ | Exz o Destr e Lās e Tub uter, vaginal, laparask assist | 68.29.19↔ | Exzision oder Destuktion einer Uterusläsion, sonstige |
| 66.61.30↔ | Exz oder Destr e Läsion e Tuba uterina, laparoskopisch | 68.29.20↔ | Enukleation eines Myoms des Uterus, n.n.bez. |
| 66.61.99↔ | Exzision oder Destr e Läsion e Tuba uterina, sonstige | 68.29.21↔ | Enukleation eines Myoms des Uterus, offen chir (abd) |
| 66.62↔ | Salpingektomie mit Entfernen einer Eileiterschwangerschaft | 68.29.22↔ | Enukleation eines Myoms des Uterus, vaginal |
| 66.63.00↔ | Beidseitige partielle Salpingektomie, n.n.bez. | 68.29.23↔ | Enukl e Myoms d Uterus, vaginal, laparoskopisch assist |
| 66.63.10↔ | Bds partielle Salpingektomie, offen chirurgisch (abd) | 68.29.24↔ | Enukleation eines Myoms des Uterus, laparoskopisch |
| 66.63.20↔ | Beidseitige partielle Salpingektomie, vaginal | 68.29.25↔ | Enukleation eines Myoms des Uterus, hysteroskopisch |
| 66.63.21↔ | Bds partielle Salpingektomie, vaginal, laparask assist | 68.29.29↔ | Enukleation eines Myoms des Uterus, sonstige |
| 66.63.30↔ | Beidseitige partielle Salpingektomie, laparoskopisch | 68.29.30↔ | Myomektomie am Uterus, n.n.bez. |
| 66.63.99↔ | Beidseitige partielle Salpingektomie, sonstige | 68.29.31↔ | Myomektomie am Uterus, offen chirurgisch (abdominal) |
| 66.69.00↔ | Partielle Salpingektomie, n.n.bez. | 68.29.32↔ | Myomektomie am Uterus, vaginal |
| 66.69.10↔ | Partielle Salpingektomie, offen chirurgisch (abdominal) | 68.29.33↔ | Myomektomie am Uterus, vaginal, laparoskopisch assistiert |
| 66.69.20↔ | Partielle Salpingektomie, vaginal | 68.29.34↔ | Myomektomie am Uterus, laparoskopisch |
| 66.69.21↔ | Partielle Salpingektomie, vaginal, laparoskopisch assistiert | 68.29.35↔ | Myomektomie am Uterus, hysteroskopisch |
| 66.69.30↔ | Partielle Salpingektomie, laparoskopisch | 68.29.39↔ | Myomektomie am Uterus, sonstige |
| 66.69.99↔ | Partielle Salpingektomie, sonstige | 68.29.99↔ | Sonstige Exz oder Destuktion e Uterusläsion, sonstige |
| 66.71↔ | Einfache Naht an einer Tuba uterina | 68.31↔ | Laparoskopische suprazervikale Hysterektomie [LSH] |
| 66.72↔ | Salpingoovariostomie | 68.39↔ | Sonstige und nicht näher bez subtotale abd Hystekt |
| 66.73↔ | Salpingosalpingostomie | 68.41.00↔ | Laparoskopische totale abdominale Hysterektomie, n.n.bez. |
| 66.74↔ | Salpingouterostomie | 68.41.09↔ | Laparoskopische totale abdominale Hysterektomie, sonst |
| 66.79.00↔ | Sonstige Plast Reko an d Tuba uterina, n.n. bez. | 68.41.10↔ | Laparask totale abd Hystekt m Salpingovekt, n.n.bez. |

| | | | |
|-----------|--|-----------|--|
| 68.41.11↔ | Laparask totale abd Hystekt m eins Salpingovekt | 70.4x.30↔ | Kolpektomie, erweitert (radikal) |
| 68.41.12↔ | Laparask totale abd Hystekt m beids Salpingovekt | 70.4x.99↔ | Obliteration und totale Exstirpation der Vagina, sonst |
| 68.41.19↔ | Laparask totale abd Hystekt m Salpingovekt, sonstige | 70.50↔ | Raffung von Zystozele und Rektozele |
| 68.49.00↔ | So und ni näherbezeichnete totale Hystekt, n.n.bez. | 70.51↔ | Raffung einer Zystozele |
| 68.49.09↔ | Sonstige und nicht näher bez totale Hystekt, sonstige | 70.52.00↔ | Raffung einer Rektozele, n.n.bez. |
| 68.49.10↔ | Sonstige und Ni näh bez totale Hystekt oh Salpingovekt | 70.52.10↔ | Douglasplastik |
| 68.49.20↔ | So und ni näh bez tot Hystekt m Salpingovekt, n.n.bez. | 70.52.99↔ | Raffung einer Rektozele, sonstige |
| 68.49.21↔ | So und ni näh bez totale Hystekt m eins Salpingovekt | 70.53↔ | Raffung e Zystozele und Rektozele m Tx o Proth |
| 68.49.22↔ | So und ni näh bez totale Hystekt m beids Salpingovekt | 70.54↔ | Korrektur einer Zystozele mit Transplantat oder Prothese |
| 68.49.29↔ | So und ni näh bez totale Hystekt m Salpingovekt, so | 70.55↔ | Korrektur einer Rektozele mit Transplantat oder Prothese |
| 68.51.00↔ | Laparask untst vaginale Hystekt (LAVH), n.n.bez. | 70.61.00↔ | Konstruktion einer Vagina, n.n.bez. |
| 68.51.10↔ | Lprsk untst vg Hystkt (LAVH), oh Slpngvkt, n.n.bz. | 70.61.11↔ | Konstr e Vag m gestielter Haut d Penis (zur Geschlumw) |
| 68.51.19↔ | Laparask untst vag Hystekt (LAVH), oh Salpingovekt, so | 70.61.99↔ | Konstruktion einer Vagina, sonstige |
| 68.51.20↔ | Lprsk untst vg Hystkt (LAVH), m Slpngvkt, n.n.bz. | 70.62↔ | Rekonstruktion der Vagina |
| 68.51.21↔ | Laparask untst vag Hystekt (LAVH), m eins Salpingovekt | 70.63↔ | Konstruktion einer Vagina mit Transplantat oder Prothese |
| 68.51.22↔ | Lprsk untst vg Hystkt (LAVH), m beids Slpngvkt | 70.64↔ | Rekonstruktion der Vagina mit Transplantat oder Prothese |
| 68.51.29↔ | Laparask untst vag Hystekt (LAVH), m Salpingovekt, so | 70.72.00↔ | Verschluss einer kolovaginalen Fistel, n.n.bez. |
| 68.51.99↔ | Laparask unterstützte vaginale Hystekt (LAVH), so | 70.72.10↔ | Verschluss e kolovaginalen Fistel, offen chir (abd) |
| 68.59.00↔ | So und ni näherbezeichnete vaginale Hystekt, n.n.bez. | 70.72.20↔ | Verschluss einer kolovaginalen Fistel, vaginal |
| 68.59.10↔ | So u ni näh bez vag Hystekt, o Salpingovekt, n.n.bez. | 70.72.30↔ | Verschluss einer kolovaginalen Fistel, laparoskopisch |
| 68.59.19↔ | So u ni näh bez vaginale Hystekt, o Salpingovekt, so | 70.72.99↔ | Verschluss einer kolovaginalen Fistel, sonstige |
| 68.59.20↔ | So u ni näh bez vag Hystekt, m Salpingovekt, n.n.bez. | 70.73.00↔ | Verschluss einer rektovaginalen Fistel, n.n.bez. |
| 68.59.21↔ | So u ni näh bez vaginale Hystekt, m eins Salpingovekt | 70.73.10↔ | Verschluss e rektovaginalen Fistel, offen chir (abd) |
| 68.59.22↔ | So u ni näh bez vaginale Hystekt, m beids Salpingovekt | 70.73.20↔ | Verschluss einer rektovaginalen Fistel, vaginal |
| 68.59.29↔ | So und ni näh bez vaginale Hystekt, m Salpingovekt, so | 70.73.30↔ | Verschluss einer rektovaginalen Fistel, laparoskopisch |
| 68.59.99↔ | So und ni näherbezeichnete vaginale Hystekt, so | 70.73.99↔ | Verschluss einer rektovaginalen Fistel, sonstige |
| 68.61↔ | Laparoskopische radikale abdominale Hysterektomie | 70.74↔ | Verschluss einer vaginointestinalen Fistel |
| 68.69.00↔ | Sonstige und ni näh bez Rad abd Hystekt, o Lymphekt | 70.75↔ | Verschluss einer anderen Vaginalfistel |
| 68.69.10↔ | Sonstige und ni näh bez Rad abd Hystekt, m Lymphekt | 70.77↔ | Suspension und Fixation der Vagina |
| 68.69.11↔ | Sonstige und ni näh bez radikale abd Hystekt, sonstige | 70.78↔ | Suspension und Fix d Vagina m Transplantat o Prothese |
| 68.69.99↔ | Sonstige und ni näh bez radikale abd Hystekt, sonstige | 70.79.00↔ | Sonstige Plast Rekonstruktion an d Vagina, n.n.bez. |
| 68.71↔ | Laparoskopische radikale vaginale Hysterektomie [LRVH] | 70.79.10↔ | Sonstige vaginale Kolporrhaphie mit Beckenbodenplastik |
| 68.79↔ | Sonstige und nicht näher bez radikale vaginale Hystekt | 70.79.99↔ | Sonst plastische Rekonstruktion an der Vagina, sonst |
| 68.8↔ | Becken-Eviszeration | 70.8↔ | Obliteration des Scheidengewölbes |
| 68.9↔ | Sonstige und nicht näher bezeichnete Hysterektomie | 70.93↔ | Sonstige Op a Douglraum m Transplantat o Prothese |
| 69.01↔ | Dilatation u Curettage zur Beendigung e Schwangerschaft | 71.5↔ | Radikale Vulvektomie |
| 69.02↔ | Dilatation und Curettage im Anschluss an Geburt oder Abort | 71.61↔ | Partielle Vulvektomie |
| 69.19↔ | Sonstige Exz o Destr an Uterus und uterinem Halteapp | 71.62↔ | Totale Vulvektomie |
| 69.21↔ | Operation mit Interposition | 71.72↔ | Verschluss einer Fistel an Vulva oder Perineum |
| 69.22↔ | Sonstige uterine Suspensionsoperation | 71.73↔ | Konstruktion des Introitus vaginae |
| 69.23↔ | Plast Reko b chron Invers uteri m vaginalem Zugang | 71.79↔ | Sonst plastische Rekonstruktion an Vulva und Perineum |
| 69.29↔ | Sonstige plast Reko an Uterus und uterinem Halteapp | 73.94↔ | Symphysiotomie zur Geburtserleichterung |
| 69.3↔ | Parazervikale Uterusdenervation | 74.0↔ | Klassische Sectio caesarea |
| 69.41↔ | Naht eines Risses am Uterus | 74.1↔ | Tiefe zervikale Sectio caesarea |
| 69.42↔ | Verschluss einer Uterusfistel | 74.2↔ | Extraperitoneale Sectio caesarea |
| 69.49.00↔ | So plast Reko a Uterus und Metroplastik, n.n.bez. | 74.3↔ | Entfernen einer extratubaren, ektopischen Schwangerschaft |
| 69.49.10↔ | So plast Reko a Uter u Metroplastik, offen chir (abd) | 74.4↔ | Sectio caesarea eines anderen näher bezeichneten Typs |
| 69.49.20↔ | Sonstige plast Reko a Uterus und Metroplastik, vaginal | 74.99↔ | Sonst nicht näher bezeichnete Typen der Sectio caesarea |
| 69.49.21↔ | So plst Rk a Utr u Mtrplstik, vg, laprsk asst | 75.36↔ | Korrektur eines fetalen Defektes |
| 69.49.30↔ | So plast Reko a Uterus und Metroplastik, laparask | 75.50↔ | Naht eines frischen geburtsbedingten Uterusrisses, n.n.bez. |
| 69.49.99↔ | So plast Reko a Uterus und Metroplastik, so | 75.51↔ | Naht eines frischen geburtsbedingten Risses der Zervix |
| 69.51↔ | Aspcurett a Uterus zur Beend einer Schwangerschaft | 75.52↔ | Naht eines frischen geburtsbedingten Risses des Corpus uteri |
| 69.52↔ | Aspirationscurettage im Anschluss an Geburt oder Abort | 75.61↔ | Naht e frisch geburtsbed Risses von Harnbl und Urethra |
| 69.6↔ | Chir Massnahm zur Provokation oder Regulation d Menstr | 75.93↔ | Chirurgische Korrektur einer Inversio uteri |
| 69.91↔ | Einsetzen einer therapeutischen Uteruseinlage | 76.01↔ | Sequestrektomie an Gesichtsschädelknochen |
| 69.93↔ | Einsetzen von Laminarien | 76.09.00↔ | Sonstige Inzision an Gesichtsschädelknochen, n.n.bez. |
| 69.98↔ | Sonstige Operationen am uterinen Halteapparat | 76.09.10↔ | Reosteotomie nach Frakturposition |
| 69.99↔ | Sonstige Operationen an Zervix und Uterus | 76.09.99↔ | Sonstige Inzision an Gesichtsschädelknochen, sonstige |
| 70.12↔ | Kuldotomie | 76.2x.00↔ | Lokale Exz oder Destr e Läsion an Gschk, n.n.bez. |
| 70.13↔ | Lösung von intraluminalem Adhäsionen der Vagina | 76.2x.10↔ | Dekortikation eines Gesichtsschädelknochens |
| 70.14↔ | Sonstige Kolpotomie | 76.2x.11↔ | Exzision von periostalem Gewebe an Gesichtsschädelknochen |
| 70.23↔ | Biopsie am Douglasraum | 76.2x.12↔ | Abtragung (modellierende Osteotomie) an Gesichtsschädelkn |
| 70.24.00↔ | Biopsie an der Vagina, n.n.bez. | 76.2x.20↔ | Destruktion einer Läsion an Gesichtsschädelknochen |
| 70.24.10↔ | Perkutane (geschlossene) (Nadel-) Biopsie an der Vagina | 76.2x.99↔ | Lokale Exz oder Destr e Läsion an Gschk, sonstige |
| 70.24.11↔ | Prkt (gschl) (Nd) Biops an d Vg m Steuer d bldgb Vrf | 76.31.00↔ | Partielle Mandibulektomie, n.n.bez. |
| 70.24.20↔ | Biopsie an der Vagina, durch Inzision | 76.31.10↔ | Partielle Mandibulektomie ohne Rekonstruktion |
| 70.24.99↔ | Biopsie an der Vagina, sonstige | 76.31.20↔ | Part Mandekt, Reko m mikrovaskanat Transplantat |
| 70.4x.00↔ | Obliteration und totale Exstirpation der Vagina, n.n.bez. | 76.31.21↔ | Part Mandekt, m Kontdurchtr und alloplastischer Reko |
| 70.4x.10↔ | Kolpektomie, subtotal | 76.31.29↔ | Partielle Mandibulektomie mit sonstiger Rekonstruktion |
| 70.4x.20↔ | Kolpektomie, total | 76.31.99↔ | Partielle Mandibulektomie, sonstige |



| | | | |
|-----------|--|-----------|--|
| 76.39.00↔ | Partielle Ostektomie an anderen Gesichtsschädkn, nnbez | 76.67↔ | Reduktionsgenioplastik |
| 76.39.10↔ | Part Ostekt an and Gschk, Reko m mikrovaskanast Tx | 76.68↔ | Augmentationsgenioplastik |
| 76.39.11↔ | Part Ostekt an and Gschk, Reko von Weich und Hart | 76.69.00↔ | Sonstige plastische Rekonstruktion an Gschk, n.n.bez. |
| 76.39.19↔ | Partielle Ostekt an and Gschk, sonstige Rekonstruktion | 76.69.10↔ | Ostt z Vrlg d Mtgtschts i d LFrtilI o LFrtilIEbn o Dstrk |
| 76.39.99↔ | Partielle Ostektomie an anderen Gesichtsschädkn, sonst | 76.69.20↔ | Osteot z Vrlg d Mtgtschts i d LFrtilIEbn m Dstrk |
| 76.41.00↔ | Totale Mandibulektomie m glz Rekonstruktion, n.n.bez. | 76.69.21↔ | Ostt z Vrlg d Mscht i d LFrtilIEbn, kmb m and Ost m Dstrk |
| 76.41.10↔ | Tot Mandekt m glz Reko, Reko m mikrovaskanast Tx | 76.69.30↔ | Osteot z Vrlg d Mtgtschts i d LFrtilIEbn m Dstrk |
| 76.41.99↔ | Totale Mandibulektomie m glz Rekonstruktion, sonstige | 76.69.40↔ | Ostt z Vrlg d Mscht i d LfrtilEbn, kmb m LFrtilEbn m Dstrk |
| 76.42↔ | Sonstige totale Mandibulektomie | 76.69.90↔ | Sonstige Osteotomie zur Verlagerung des Mittelgesichtes |
| 76.43.00↔ | Sonstige Rekonstruktion der Mandibula, n.n.bez. | 76.69.99↔ | Sonstige plastische Rekonstruktion an Gschk, sonstige |
| 76.43.10↔ | Sonstige Reko d Mand m mikrovaskanast Transplantat | 76.70↔ | Reposition einer Gesichtsschädelfraktur, n.n.bez. |
| 76.43.11↔ | Plast Rekonstruktion Einf Defekte d Mand d CADImplant | 76.72↔ | Offene Reposition einer Jochbein- und Jochbogenfraktur |
| 76.43.12↔ | Plast Reko großer o kompl Defekte d Mand d CADImplant | 76.74↔ | Offene Reposition einer Maxillafraktur |
| 76.43.99↔ | Sonstige Rekonstruktion der Mandibula, sonstige | 76.76.00↔ | Offene Reposition einer Mandibulafraktur, n.n.bez. |
| 76.44.00↔ | Totale Ostekt an and Gschk m glz Reko, n.n.bez. | 76.76.10↔ | Offene Reposition einer Einfachfraktur des Corpus mandibulae |
| 76.44.10↔ | Tot Ostekt an and Gschk, Reko m mikrovaskanast Tx | 76.76.11↔ | Off Reposition e Mehrfachfraktur des Corpus mandibulae |
| 76.44.11↔ | Tot Ostekt an and Gschk, Reko m Ni vaskularisiertem Tx | 76.76.20↔ | Off Rep (von außen) e Einf o Merfachfx d Ram mand |
| 76.44.19↔ | Totale Ostekt an and Gschk m sonstiger Rekonstruktion | 76.76.21↔ | Off Rep (transoral) e Einf o Merfachfx d Ram mand |
| 76.44.99↔ | Totale Ostekt an and Gschk m glz Reko, sonstige | 76.76.30↔ | Off Rep (transoral von außen) e Fx d Proc articul mand |
| 76.45↔ | Sonst totale Ostektomie an anderen Gesichtsschädelfrakturen | 76.76.99↔ | Offene Reposition einer Mandibulafraktur, sonstige |
| 76.46.00↔ | Sonstige Rekonstruktion an and Gschk, n.n.bez. | 76.77.00↔ | Off Reposition e Processus alveolaris-Fraktur, n.n.bez. |
| 76.46.10↔ | So Reko an and Gschk m mikrovaskanast Transplantat | 76.77.10↔ | Off Reposition e Processus alveolaris-Fraktur der Maxilla |
| 76.46.99↔ | Sonstige Rekonstruktion an and Gschk, sonstige | 76.77.11↔ | Offene Reposition e Processus alveolaris-Fraktur d Mandibula |
| 76.5x.00↔ | Temporomandibuläre Arthroplastik, n.n.bez. | 76.77.99↔ | Offene Reposition einer Processus alveolaris-Fraktur, sonst |
| 76.5x.10↔ | Kondylektomie am Kiefergelenk mit Rekonstruktion | 76.78.00↔ | Sonstige geschl Reposition e Gesichtsschäfx, n.n.bez. |
| 76.5x.19↔ | Sonstige Kondylektomie am Kiefergelenk | 76.78.10↔ | Geschlossene Reposition einer Stirnhöhlenvorderwandfraktur |
| 76.5x.20↔ | Diskoplastik am Kiefergelenk mit Rekonstruktion | 76.78.11↔ | Endoskopische Reposition einer Strinhöhlenvorderwandfraktur |
| 76.5x.29↔ | Sonstige Diskoplastik am Kiefergelenk | 76.78.20↔ | Geschlossene Reposition einer Orbitafraktur |
| 76.5x.30↔ | Exst d Disc articul a Kiefergelenk mit Rekonstruktion | 76.78.21↔ | Endoskopische Reposition einer Orbitafraktur |
| 76.5x.39↔ | Sonstige Exstirpation d Discus articul a Kiefergelenk | 76.78.99↔ | Sonstige geschl Reposition e Gesichtsschäfx, sonstige |
| 76.5x.40↔ | Resektion am Tuberculum articulare des Kiefergelenks | 76.79.00↔ | Sonstige offene Reposition e Gesichtsschäfx, n.n.bez. |
| 76.5x.41↔ | Plastische Rekonstruktion am Kiefergelenk | 76.79.10↔ | Sonst offene Reposition einer Fraktur des Orbitadaches |
| 76.5x.42↔ | Glnkstbslierng (bwngngseinschränkd) d Kiefrgl | 76.79.11↔ | Sonstige offene Reposition e Fx d lateralen Orbitawand |
| 76.5x.50↔ | Arthr Entfernung e freien Gelenkkörpers a Kiefergelenk | 76.79.19↔ | Sonst offene Reposition einer sonstn Orbitafraktur |
| 76.5x.59↔ | Sonstige Entf e freien Gelenkkörpers a Kiefergelenk | 76.79.20↔ | Sonstige offene Reposition einer Stirnhöhlenwandfraktur |
| 76.5x.60↔ | Implantation einer Endoprothese am Kiefergelenk | 76.79.30↔ | So off Rep e nasoethmoidalen Mittgesichtsfraktur |
| 76.5x.61↔ | Wechsel einer Endoprothese am Kiefergelenk | 76.79.31↔ | So off Rep e zentralateralen Mittgesichtsfraktur |
| 76.5x.70↔ | Impl e TEP am Kiefergelenk m vorgefertigten Kompo (L) | 76.79.39↔ | Sonstige off Rep e sonstigen lat Mittgesichtsfraktur |
| 76.5x.71↔ | Impl e TEP a Kiefergelenk m CAD-CAM gefertig Kompo (L) | 76.79.40↔ | S off Rp kmbniertr Mtgtschtsfrktrn (Mrfchfx) |
| 76.5x.90↔ | So temporomandibuläre Arthropl o Diskopl a Kiefergelenk | 76.79.99↔ | Sonstige offene Reposition e Gesichtsschäfx, sonstige |
| 76.5x.99↔ | Temporomandibuläre Arthroplastik, sonstige | 76.91.00↔ | Knochentransplantat an Gesichtsschädelfrakturen, n.n.bez. |
| 76.61.00↔ | Geschl Osteopl [Osteotomie] a Ramus mand, n.n.bez. | 76.91.10↔ | Transplantat an Gesichtsschädelfrakturen |
| 76.61.10↔ | Geschl Osteopl [Osteotomie] a Ramus mand, oh Distrak | 76.91.11↔ | Knochentransplantat an Gesichtsschädelfrakturen, gefäßgestielt |
| 76.61.20↔ | Geschl Osteopl [Osteotomie] a Ramus mand, m Distrak | 76.91.99↔ | Knochentransplantat an Gesichtsschädelfrakturen, sonstige |
| 76.61.99↔ | Geschl Osteopl [Osteotomie] a Ramus mand, sonstige | 76.94↔ | Offene Reposition einer Kiefergelenksluxation |
| 76.62.00↔ | Off Osteoplastik [Osteotomie] am Ramus mandibulae, nnbez | 76.97↔ | Entf von internem Osteosynthesematerial vom Gschk |
| 76.62.10↔ | Off Osteopl [Osteotomie] a Ramus mand, oh Disktraktion | 77.00↔ | Sequestrektomie, ohne Angabe der Lokalisation |
| 76.62.20↔ | Off Osteoplastik [Osteotomie] a Ramus mand, m Distrak | 77.01.00↔ | Sepuestrekt an Skap, Klav, Rip und Sternum, n.n.bez. |
| 76.62.99↔ | Off Osteoplastik [Osteotomie] am Ramus mandibulae, sonst | 77.01.10↔ | Sequestrektomie an Skapula und Klav, oh Einl e Medträg |
| 76.63.00↔ | Osteoplastik [Osteotomie] am Corpus mandibulae, n.n.bez. | 77.01.11↔ | Sequestrektomie an Skapula und Klav, m Einl e Medträg |
| 76.63.10↔ | Ostpl [Ost] i stl Alv o m frntlr Kntsdtrg d Md o Dstrk | 77.01.20↔ | Sequestrektomie an Rip und Sternum, oh Einl e Medträg |
| 76.63.11↔ | Ostpl [Ost] i frnt Alvobr o m Kntdrcht a hr Mdst o Dstrk | 77.01.21↔ | Sequestrektomie an Rip und Sternum, m Einl e Medträg |
| 76.63.12↔ | Osteoplastik [Osteotomie] zur Kinnverlagerung oh Distraktion | 77.01.99↔ | Sepuestrekt an Skap, Klav, Rip und Sternum, sonstige |
| 76.63.20↔ | Verlag d Alveolarfortsatzes d hor Distrak na Osteot | 77.02.00↔ | Sequestrektomie am Humerus, n.n.bez. |
| 76.63.21↔ | Verlagerung d Mand d Distrak na Osteot m hor Mandast | 77.02.10↔ | Sequestrektomie a Hum, ohne Einl e Medikamententrägers |
| 76.63.99↔ | Osteoplastik [Osteotomie] am Corpus mandibulae, sonst | 77.02.11↔ | Sequestrektomie a Hum, mit Einl e Medikamententrägers |
| 76.64↔ | Sonstige orthognathische Chirurgie an der Mandibula | 77.02.99↔ | Sequestrektomie am Humerus, sonstige |
| 76.65.00↔ | Segmentale Osteoplastik [Osteotomie] der Maxilla, n.n.bez. | 77.03.00↔ | Sequestrektomie an Radius und Ulna, n.n.bez. |
| 76.65.10↔ | Segmentale Osteopl [Osteotomie] d Maxilla, oh Distrak | 77.03.10↔ | Sequestrektomie an Radius und Ulna, oh Einl e Medträg |
| 76.65.20↔ | Osteotomie d Maxilla im front Alveokber, mit Distrak | 77.03.11↔ | Sequestrektomie an Radius und Ulna, m Einl e Medträg |
| 76.65.21↔ | Osteotomie d Maxilla i seitlichen Alveokber, m Distrak | 77.03.99↔ | Sequestrektomie an Radius und Ulna, sonstige |
| 76.65.22↔ | Ost d Mxl i frnt u seil Alvobr i mr Sgmntn, m Dstrk | 77.04.00↔ | Sequestrektomie an Karpalia und Metakarpalia, n.n.bez. |
| 76.65.99↔ | Segmentale Osteoplastik [Osteotomie] der Maxilla, sonst | 77.04.10↔ | Sepuestrekt an Karpal und Metakarp, oh Einl e Medträg |
| 76.66.00↔ | Totale Osteoplastik [Osteotomie] der Maxilla, n.n.bez. | 77.04.11↔ | Sepuestrekt an Karpal und Metakarp, m Einl e Medträg |
| 76.66.10↔ | Totale Osteoplastik [Osteotomie] der Maxilla oh Distraktion | 77.04.99↔ | Sequestrektomie an Karpalia und Metakarpalia, sonstige |
| 76.66.20↔ | Osteot d Maxilla i d LFrtilEbene i e Stück m Distrak | 77.05.00↔ | Sequestrektomie an Femur, n.n.bez. |
| 76.66.21↔ | Osteot d Mxl i d LFrtilEbn i 2 Stückn m Dstrk | 77.05.10↔ | Sequestrektomie an Femur, ohne Einlage eines Medträgers |
| 76.66.22↔ | Osteot d Mxl i d LFrtilEbn i 3 o mhr Stückn m Dstrk | 77.05.11↔ | Sequestrektomie an Femur, m Einlage eines Medträgers |
| 76.66.30↔ | Plast Reko u Augm d Maxilla d tot Auflagerungsplastik | 77.05.99↔ | Sequestrektomie an Femur, sonstige |
| 76.66.99↔ | Totale Osteoplastik [Osteotomie] der Maxilla, sonstige | 77.06.00↔ | Sequestrektomie an der Patella, n.n.bez. |

| | | | |
|-----------|---|-----------|---|
| 77.06.10↔ | Sequestrektomie an d Patella, ohne Einl e Medträg | 77.17.99↔ | So Knochinzis oh Knochdurchtr an Tibia und Fib, So |
| 77.06.11↔ | Sequestrektomie an d Patella, m Einl e Medträg | 77.18.00↔ | S Knchnzs oh Knchdrchtr an Trsl u Mtrrs, n.n.bz. |
| 77.06.99↔ | Sequestrektomie an der Patella, sonstige | 77.18.10↔ | Sonstige Knochinzis oh Knochdurchtr a Talus, n.n.bez. |
| 77.07.00↔ | Sequestrektomie an Tibia und Fibula, n.n.bez. | 77.18.11↔ | S Knchnzs oh Knchdrchtr a Tls, Explr u Knchnb |
| 77.07.10↔ | Sequestrektomie an Tibia und Fib, ohne Einl e Medträg | 77.18.12↔ | So Knochinzis oh Knochdurchtr a Talus, Fremdkentf |
| 77.07.11↔ | Sequestrektomie an Tibia und Fib, m Einl e Medträg | 77.18.13↔ | S Knchnzs oh Knchdrchtr a Tls, Enl u Entf e Mdträg |
| 77.07.99↔ | Sequestrektomie an Tibia und Fibula, sonstige | 77.18.14↔ | Sonstige Knochinzis ohne Knochdurchtr a Talus, Drain |
| 77.08.00↔ | Sequestrektomie an Tarsalia und Metatarsalia, n.n.bez. | 77.18.19↔ | Sonstige Knochinzis oh Knochdurchtr a Talus, sonstige |
| 77.08.10↔ | Sepuestrekt an Tarsal und Metatars, oh Einl e Medträg | 77.18.20↔ | Sonstige Knochinzis oh Knochdurchtr a Kalkan, n.n.bez. |
| 77.08.11↔ | Sepuestrekt an Tarsalia und Metatars, m Einl e Medträg | 77.18.21↔ | S Knchnzs oh Knchdrchtr a Klkn, Explr u Knchnb |
| 77.08.99↔ | Sequestrektomie an Tarsalia und Metatarsalia, sonstige | 77.18.22↔ | So Knochinzis oh Knochdurchtr an Metatars, Fremdkentf |
| 77.09.00↔ | Sequestrektomie an and näh bez Kn, oh Gschk, n.n.bez. | 77.18.23↔ | S Knchnzs oh Knchdrchtr a Klkn, Enl u Entf e Mdträg |
| 77.09.10↔ | Sequestrektomie an Phalangen d Hand, oh Einl e Medträg | 77.18.24↔ | Sonstige Knochinzis ohne Knochdurchtr a Kalkan, Drain |
| 77.09.11↔ | Sequestrektomie an Phalangen d Hand, m Einl e Medträg | 77.18.29↔ | Sonstige Knochinzis oh Knochdurchtr a Kalkan, sonstige |
| 77.09.20↔ | Sequestrektomie an d Wirbelsäule, ohne Einl e Medträg | 77.18.30↔ | S Knchnzs oh Knchdrchtr an snst Trsl, n.n.bz. |
| 77.09.21↔ | Sequestrektomie an d Wirbelsäule, m Einl e Medträg | 77.18.31↔ | S Knchnzs oh Knchdrchtr an snst Trsl, Explr u Knchnb |
| 77.09.30↔ | Sequestrektomie a Beckenkn, ohne Einl e Medträg | 77.18.32↔ | S Knchnzs oh Knchdrchtr an snst Trsl, Frmdkntf |
| 77.09.31↔ | Sequestrektomie a Beckenkn, m Einl e Medträg | 77.18.33↔ | S Knchnzs o Kndrchtr an snst Trsl, Enl u Ef e Mdträg |
| 77.09.40↔ | Sequestrektomie an D Phal d Fusses, oh Einl e Medträg | 77.18.34↔ | So Knochinzis oh Knochdurchtr an sonst Tarsalia, Drain |
| 77.09.41↔ | Sequestrektomie an D Phal d Fusses, m Einl e Medträg | 77.18.39↔ | So Knochinzis oh Knochdurchtr an sonst Tarsalia, so |
| 77.09.90↔ | Sepuestrekt an sonstigen näh bz Kn, oh Einl e Medträg | 77.18.40↔ | So Knochinzis oh Knochdurchtr an Metatars, n.n.bez. |
| 77.09.91↔ | Sepuestrekt an sonstigen näh bz Kn, m Einl e Medträg | 77.18.41↔ | S Knchnzs oh Knchdrchtr an Mtrrs, Explr u Knchnb |
| 77.09.99↔ | Sequestrektomie an and näh bez Kn, oh Gschk, sonstige | 77.18.42↔ | So Knochinzis oh Knochdurchtr an Metatars, Fremdkentf |
| 77.10↔ | Sonstige Knochinzis ohne Knochdurchtr, ohne Ang d Lok | 77.18.43↔ | S Knchnzs oh Knchdrchtr an Mtrrs, Enl u Entf e Mdträg |
| 77.11.00↔ | S Knchnzs oh Knchdrchtr an Skp, Klv, Rp u Strn, n.n.bz. | 77.18.44↔ | Sonstige Knochinzis oh Knochdurchtr an Metatars, Drain |
| 77.11.10↔ | Knochinzis an Skapula und Klav, Explor und Knochenbo | 77.18.49↔ | So Knochinzis oh Knochdurchtr an Metatars, so |
| 77.11.11↔ | Knocheninzision an Skapula und Klavikula, Fremdkentf | 77.18.99↔ | So Knochinzis oh Knochdurchtr an Tarsal u Metatars, so |
| 77.11.12↔ | Knochinzis an Skap und Klav, Einl und Entf e Medträg | 77.19.00↔ | Knochinzis an and näher bez Kn, ohne Gschk, n.n.bez. |
| 77.11.13↔ | Knocheninzision an Skapula und Klavikula, Drainage | 77.19.10↔ | Knochinzis an Phalangen d Hand, Explor und Knochenbo |
| 77.11.20↔ | Knochinzis an Rippen und Sternum, Explor und Knochenbo | 77.19.11↔ | Knocheninzision an Phalangen d Hand, Fremdkentf |
| 77.11.21↔ | Knocheninzision an Rippen und Sternum, Fremdkentf | 77.19.12↔ | Knochinzis an Phal d Hand, Einl und Entf e Medträg |
| 77.11.22↔ | Knochinzis an Rip und Sternum, Einl und Entf e Medträg | 77.19.13↔ | Knocheninzision an Phalangen der Hand, Drainage |
| 77.11.23↔ | Knocheninzision an Rippen und Sternum, Drainage | 77.19.19↔ | Sonstige Knocheninzision an Phalangen der Hand |
| 77.11.99↔ | S Knchnzs oh Knchdrchtr an Skp, Klv, Rp u Strn, so | 77.19.20↔ | Knocheninzision an d Wirbelsäule, Explor und Knochenbo |
| 77.12.00↔ | Sonstige Knochinzis ohne Knochdurchtr a Hum, n.n.bez. | 77.19.21↔ | Knocheninzision an d Wirbelsäule, Fremdkentf |
| 77.12.10↔ | S Knchnzs oh Knchdrchtr a Hm, Explr u Knchnb | 77.19.22↔ | Knochinzis an d Wirbelsäule, Einl und Entf von Medtr |
| 77.12.11↔ | Sonstige Knochinzis oh Knochdurchtr a Hum, Fremdkentf | 77.19.23↔ | Knocheninzision an der Wirbelsäule, Drainage |
| 77.12.12↔ | S Knchnzs oh Knchdrchtr a Hm, Enl u Entf e Mdträg | 77.19.29↔ | Sonstige Knocheninzision an der Wirbelsäule |
| 77.12.13↔ | Sonstige Knochinzis ohne Knochdurchtr a Hum, Drain | 77.19.30↔ | Knocheninzision a Beckenkn, Explor und Knochenbohrung |
| 77.12.99↔ | Sonstige Knochinzis ohne Knochdurchtr a Hum, sonstige | 77.19.31↔ | Knocheninzision am Beckenknochen, Fremdkörperentfernung |
| 77.13.00↔ | So Knochinzis oh Knochdurchtr an Rad u Ulna, n.n.bez. | 77.19.32↔ | Knochinzis a Beckenkn, Einl und Entf von Medtr |
| 77.13.10↔ | S Knchnzs oh Knchdrchtr an Rd u Uln, Explr u Knchnb | 77.19.33↔ | Knocheninzision am Beckenknochen, Drainage |
| 77.13.11↔ | So Knochinzis oh Knochdurchtr an Rad u Uln, Fremdkentf | 77.19.39↔ | Sonstige Knocheninzision am Beckenknochen |
| 77.13.12↔ | S Knchnzs o Kndrchtr an Rd u Uln, Enl u Ef e Mdträg | 77.19.40↔ | Knochinzis an D Phal d Fusses, Explor und Knochenbo |
| 77.13.13↔ | So Knochinzis oh Knochdurchtr an Rad und Ulna, Drain | 77.19.41↔ | Knocheninzision an D Phalangen d Fusses, Fremdkentf |
| 77.13.99↔ | So Knochinzis oh Knochdurchtr an Rad und Ulna, so | 77.19.42↔ | Knochinzis an D Phal d Fusses, Einl und Entf e Medträg |
| 77.14.00↔ | S Knchnzs oh Knchdrchtr an Krpl u Mtkrp, n.n.bz. | 77.19.43↔ | Knocheninzision an den Phalangen des Fusses, Drainage |
| 77.14.10↔ | S Knchnzs oh Knchdrchtr an Krpl u Mtkrp, Explr u Knchnb | 77.19.49↔ | Sonstige Knocheninzision an den Phalangen des Fusses |
| 77.14.11↔ | S Knchnzs oh Knchdrchtr an Krpl u Mtkrp, Frmdkntf | 77.19.90↔ | Knochinzis an sonst näh bez Kn, Explor und Knochenbo |
| 77.14.12↔ | S Knchnzs o Kndrchtr an Krpl u Mk, Enl u Ef e Mdtrg | 77.19.91↔ | Knocheninzision an sonstigen näher bez Kn, Fremdkentf |
| 77.14.13↔ | S Knchnzs oh Knchdrchtr an Krpl u Mtkrp, Drain | 77.19.92↔ | Knochinzis an sonst näh bez Kn, Einl u Entf e Medträg |
| 77.14.99↔ | So Knochinzis oh Knochdurchtr an Karpal u Metakarp, so | 77.19.93↔ | Knocheninzision an sonstigen näher bez Knochen, Drain |
| 77.15.00↔ | Sonstige Knochinzis ohne Knochdurchtr a Fem, n.n.bez. | 77.19.99↔ | Knochinzis an and näher bez Kn, ohne Gschk, sonstige |
| 77.15.10↔ | S Knchnzs oh Knchdrchtr a (snst) Fm, Explr u Knchnb | 77.20↔ | Keilosteotomie, ohne Angabe der Lokalisation |
| 77.15.11↔ | Sonstige Knochinzis oh Knochdurchtr a Fem, Fremdkentf | 77.21.00↔ | Keilosteot an Skapula, Klav, Rip und Sternum, n.n.bez. |
| 77.15.12↔ | S Knchnzs oh Knchdrchtr a Fm, Enl u Entf e Mdträg | 77.21.10↔ | Keilosteotomie an Skapula |
| 77.15.13↔ | Sonstige Knochinzis ohne Knochdurchtr a Fem, Drain | 77.21.11↔ | Keilosteotomie an Klavikula |
| 77.15.20↔ | S Knchnzs oh Knchdrchtr a Fm, Explr u Knchnb a Schnklh | 77.21.20↔ | Keilosteotomie an einer Rippe |
| 77.15.99↔ | Sonstige Knochinzis ohne Knochdurchtr a Fem, sonstige | 77.21.21↔ | Keilosteotomie am Sternum |
| 77.16.00↔ | So Knochinzis oh Knochdurchtr an d Patel, n.n.bez. | 77.21.99↔ | Keilosteot an Skapula, Klav, Rip und Sternum, sonstige |
| 77.16.10↔ | S Knchnzs oh Knchdrchtr an d Ptl, Explr u Knchnb | 77.22↔ | Keilosteotomie am Humerus |
| 77.16.11↔ | So Knochinzis oh Knochdurchtr an d Patel, Fremdkentf | 77.23↔ | Keilosteotomie an Radius und Ulna |
| 77.16.12↔ | S Knchnzs oh Knchdrchtr an d Ptl, Enl u Entf e Mdträg | 77.24↔ | Keilosteotomie an Karpalia und Metakarpalia |
| 77.16.13↔ | Sonstige Knochinzis oh Knochdurchtr an d Patel, Drain | 77.25.00↔ | Keilosteotomie am Femur, n.n.bez. |
| 77.16.99↔ | So Knochinzis oh Knochdurchtr an d Patel, so | 77.25.10↔ | Keilosteotomie am Schenkelhals |
| 77.17.00↔ | So Knochinzis oh Knochdurchtr an Tib und Fib, n.n.bez. | 77.25.20↔ | Keilosteotomie am sonstigen Femur |
| 77.17.10↔ | S Knchnzs oh Knchdrchtr an Tb u Fb, Explr u Knchnb | 77.25.99↔ | Keilosteotomie am Femur, sonstige |
| 77.17.11↔ | So Knochinzis oh Knochdurchtr an Tib u Fib, Fremdkentf | 77.27.00↔ | Keilosteotomie an Tibia und Fibula, n.n.bez. |
| 77.17.12↔ | S Knchnzs oh Knchdrchtr an Tb u Fb, Enl u Entf e Mdträg | 77.27.10↔ | Keilosteotomie an der Tibia |
| 77.17.13↔ | So Knochinzis oh Knochdurchtr an Tibia und Fib, Drain | 77.27.20↔ | Keilosteotomie an der Fibula |



| | | | |
|-----------|--|-----------|--|
| 77.27.99↔ | Keilosteotomie an Tibia und Fibula, sonstige | 77.57↔ | Plastische Rekonstruktion bei Krallenzehe |
| 77.28.00↔ | Keilosteotomie an Tarsalia und Metatarsalia, n.n.bez. | 77.58↔ | Sonstige Resektion, Arthrod und Plast Reko an Zehen |
| 77.28.10↔ | Keilosteotomie am Talus | 77.59↔ | Sonstige Exostosenresektion bei Hallux valgus |
| 77.28.20↔ | Keilosteotomie am Kalkaneus | 77.60↔ | Lok Resektion von Knochläs oder Gew, ohne Ang d Lok |
| 77.28.30↔ | Keilosteotomie an sonstigen Tarsalia | 77.61.10↔ | Lok Resektion von Knochläs o Gew an Skapula und Klav |
| 77.28.40↔ | Keilosteotomie an Metatarsalia | 77.61.11↔ | Lok Resektion von Knochenläsion o -gewebe an einer Rippe |
| 77.28.99↔ | Keilosteotomie an Tarsalia und Metatarsalia, sonstige | 77.61.12↔ | Lokale Resektion von Knochenläsion oder -gewebe am Sternum |
| 77.29.10↔ | Keilosteotomie an Phalangen der Hand | 77.61.20↔ | Debridement an Skapula und Klavikula |
| 77.29.20↔ | Keilosteotomie am Wirbel | 77.62.00↔ | Lok Resektion von Knochläs oder Gew a Hum, n.n.bez. |
| 77.29.30↔ | Keilosteotomie am Beckenknochen | 77.62.20↔ | Debridement am Humerus |
| 77.29.40↔ | Keilosteotomie an Phalangen des Fusses | 77.62.99↔ | Lok Resektion von Knochläs oder Gew a Hum, sonstige |
| 77.30↔ | Sonst Knochendurchtrennung, ohne Angabe der Lokalisation | 77.63.00↔ | Lok Res von Knochläs o Gew an Rad und Ulna, n.n.bez. |
| 77.31.00↔ | So Knochdurchtr an Skap, Klav, Rip und Stern, n.n.bez. | 77.63.20↔ | Debridement an Radius und Ulna |
| 77.31.10↔ | Sonstige Knochendurchtrennung an Skapula | 77.63.99↔ | Lok Res von Knochläs o Gew an Rad und Ulna, sonstige |
| 77.31.11↔ | Sonstige Knochendurchtrennung an Klavikula | 77.64.00↔ | Lk Rs v Knchläs o Gw an Krpl u Mtkrp, n.n.bz. |
| 77.31.20↔ | Sonstige Knochendurchtrennung an der Rippe | 77.64.20↔ | Debridement an Karpalia und Metakarpalia |
| 77.31.21↔ | Sonstige Knochendurchtrennung am Sternum | 77.64.99↔ | Lok Res von Knochläs o Gew an Karpal und Metakarp, so |
| 77.31.99↔ | So Knochdurchtr an Skap, Klav, Rip und Sternum, So | 77.65.00↔ | Lok Resektion von Knochläs oder Gew a Fem, n.n.bez. |
| 77.32.10↔ | Kortikotomie bei Segmenttransport am Humerus | 77.65.20↔ | Debridement am Femur |
| 77.33.00↔ | Sonst Knochendurchtrennung an Radius und Ulna, n.n.bez. | 77.65.99↔ | Lok Resektion von Knochläs oder Gew a Fem, sonstige |
| 77.33.10↔ | Kortikotomie bei Segmenttransport an Radius und Ulna | 77.68.00↔ | Lk Rs v Knchläs o Gw an Trsl u Mtrrs, n.n.bz. |
| 77.33.20↔ | Knochendurchtrennung an distaler Ulna und Ulnaschaft | 77.68.10↔ | Lokale Resektion von Knochläs oder Gew an Tarsalia |
| 77.33.99↔ | Sonst Knochendurchtrennung an Radius und Ulna, sonst | 77.68.11↔ | Lok Resektion von Knochenläsion o -gewebe an Metatarsalia |
| 77.34.00↔ | Sonstige Knochdurchtr an Karpal und Metakarp, n.n.bez. | 77.68.20↔ | Debridement an Tarsalia |
| 77.34.10↔ | (De-)Rotationsosteotomie an Karpalia und Metakarpalia | 77.68.21↔ | Debridement an Metatarsalia |
| 77.34.11↔ | Kompl (mehrd) Osteotomie an Karpal und Metakarpalia | 77.68.99↔ | Lok Res von Knochläs o Gew an Tarsal und Metatars, so |
| 77.34.99↔ | Sonstige Knochdurchtr an Karpal und Metakarp, sonstige | 77.69.10↔ | Lok Resektion von Knochläs o Gew an Phalangen d Hand |
| 77.35.00↔ | Sonstige Knochendurchtrennung am Femur, n.n.bez. | 77.69.11↔ | Lok Resektion von Knochenläsion o -gewebe an Wirbelkörpern |
| 77.35.10↔ | (De-)Rotationsosteotomie am Schenkelhals | 77.69.12↔ | Lokale Resektion von Knochenläsion oder -gewebe am Becken |
| 77.35.11↔ | Kortikotomie bei Segmenttransport am Schenkelhals | 77.69.13↔ | Lok Resektion von Knochläs o Gew an Phal d Fusses |
| 77.35.12↔ | Kompl (mehrd) Osteotomie (m Achsenk) a Schenkelhals | 77.69.20↔ | Debridement an Phalangen der Hand |
| 77.35.19↔ | Sonstige Knochendurchtrennung am Schenkelhals | 77.69.21↔ | Debridement an der Wirbelsäule |
| 77.35.20↔ | (De-)Rotationsosteotomie an sonstigen Teilen des Femurs | 77.69.22↔ | Debridement am Becken |
| 77.35.21↔ | Kortikot b Segmenttra an sonstigen Teilen d Femurs | 77.69.23↔ | Debridement an Phalangen des Fusses |
| 77.35.22↔ | Kmpl (mehrd) Osteot (m Achsenk) an snst Teil d Fmrs | 77.81.11↔ | Sonstige partielle Knochenresektion an einer Rippe |
| 77.35.23↔ | Sonstige Knochdurchtr an sonstigen Teilen d Femurs | 77.81.12↔ | Sonstige partielle Knochenresektion am Sternum |
| 77.35.99↔ | Sonstige Knochendurchtrennung am Femur, sonstige | 77.82↔ | Sonstige partielle Knochenresektion am Humerus |
| 77.37.00↔ | Sonst Knochendurchtrennung an Tibia und Fibula, n.n.bez. | 77.83↔ | Sonstige partielle Knochenresektion an Radius und Ulna |
| 77.37.10↔ | (De-)Rotationsosteotomie an der Tibia | 77.84↔ | Sonst partielle Knochenresektion an Karpalia u Metakarpalia |
| 77.37.11↔ | Vlgsiernd o vrsiernd (D)Rtitionssttm an d Tb | 77.85↔ | Sonstige partielle Knochenresektion am Femur |
| 77.37.12↔ | Kortikotomie bei Segmenttransport an der Tibia | 77.86↔ | Sonstige partielle Knochenresektion aus der Patella |
| 77.37.13↔ | Kompl (mehrd) Osteotomie (m Achsenk) an d Tibia | 77.87.00↔ | Sonstige partielle Knochenresektion an Tibia und Fib, n.n.bez. |
| 77.37.19↔ | Sonstige Knochendurchtrennung an der Tibia | 77.87.10↔ | Sonstige partielle Knochenresektion an Tibia |
| 77.37.20↔ | (De-)Rotationsosteotomie an der Fibula | 77.87.11↔ | Sonstige partielle Knochenresektion an Fibula |
| 77.37.21↔ | Kortikotomie bei Segmenttransport an der Fibula | 77.87.99↔ | Sonstige partielle Knochenresektion an Tibia und Fib, sonstige |
| 77.37.22↔ | Kompl (mehrd) Osteotomie (m Achsenk) an d Fib | 77.88↔ | Sonst partielle Knochenresektion an Tarsalia u Metatarsalia |
| 77.37.29↔ | Sonstige Knochendurchtrennung an der Fibula | 77.89.10↔ | Sonst partielle Knochenresektion an Phalangen der Hand |
| 77.37.99↔ | Sonst Knochendurchtrennung an Tibia und Fibula, sonst | 77.89.20↔ | Sonstige partielle Knochenresektion an e Wirbel, Densresektion |
| 77.38.00↔ | So Knochdurchtr an Tarsalia und Metatars, n.n.bez. | 77.89.21↔ | Sonst partielle Knochenresektion an einem Wirbel, Corpus |
| 77.38.10↔ | (De-)Rotationsosteotomie an Tarsalia | 77.89.22↔ | Sonstige part Knochenresektion an e Wirbel, sonstige Teile |
| 77.38.11↔ | Kortikotomie bei Segmenttransport an Tarsalia | 77.89.30↔ | Sonstige partielle Knochenresektion am Becken |
| 77.38.12↔ | Kompl (mehrd) Osteotomie (m Achsenk) an Tarsalia | 77.89.40↔ | Sonst partielle Knochenresektion an Phalangen des Fusses |
| 77.38.19↔ | Sonstige Knochendurchtrennung an Tarsalia | 77.90↔ | Totale Knochenresektion, ohne Angabe der Lokalisation |
| 77.38.29↔ | Sonstige Knochendurchtrennung an Metatarsalia | 77.91.00↔ | Totale Res von Skap, Klav, Rip und Sternum, n.n.bez. |
| 77.38.99↔ | So Knochdurchtr an Tarsalia und Metatars, so | 77.91.10↔ | Totale Resektion von Skapula und Klavikula |
| 77.39.00↔ | S Knchdrchtr an and näh bz Kn, auss Gschk, n.n.bz. | 77.91.11↔ | Totale Resektion einer Rippe |
| 77.39.10↔ | (De-)Rotationsosteotomie an Phalangen der Hand | 77.91.12↔ | Totale Resektion einer Halsrippe |
| 77.39.19↔ | Sonstige Knochendurchtrennung an Phalangen der Hand | 77.91.13↔ | Totale Resektion des Sternums |
| 77.39.30↔ | (De-)Rotationsosteotomie am Becken | 77.91.99↔ | Totale Res von Skap, Klav, Rip und Sternum, sonstige |
| 77.39.31↔ | Kortikotomie bei Segmenttransport am Becken | 77.92↔ | Totale Humerusresektion |
| 77.39.32↔ | Kompl (mehrdimensionale) Osteotomie (mit Achsenk) a Be | 77.93↔ | Totale Resektion von Radius und Ulna |
| 77.39.39↔ | Sonstige Knochendurchtrennung am Becken | 77.94↔ | Totale Resektion von Karpalia und Metakarpalia |
| 77.39.40↔ | Korrekturosteotomie an Phalangen des Fusses | 77.95↔ | Totale Femur-Resektion |
| 77.39.49↔ | Sonstige Knochendurchtrennung an Phalangen des Fusses | 77.96↔ | Totale Patella-Resektion |
| 77.39.99↔ | So Knochdurchtr an and näh bez Kn, auss Gschk, So | 77.97.00↔ | Totale Resektion von Tibia und Fibula, n.n.bez. |
| 77.51↔ | Plst Rk b Hlx vlg m Exstrskt, Wchtkrr u Ost a Os mtrrs I | 77.97.10↔ | Totale Resektion von Tibia |
| 77.52↔ | Plst Rk b Hlx vlg m Exstrskt, Weichtkrr u Arthrd | 77.97.11↔ | Totale Resektion von Fibula |
| 77.53↔ | Plst Rk b Hlx vlg m and Exstrskt u Weichtkrr | 77.97.99↔ | Totale Resektion von Tibia und Fibula, sonstige |
| 77.54↔ | Resektion oder Korrekturosteotomie bei Digitus quintus varus | 77.98.00↔ | Totale Resektion von Tarsalia und Metatarsalia, n.n.bez. |
| 77.56↔ | Plastische Rekonstruktion bei Hammerzehe | 77.98.10↔ | Totale Resektion von Tarsalia |

| | | | |
|-----------|---|-----------|--|
| 77.98.11↔ | Totale Resektion von Metatarsalia | 78.09.00↔ | Knochtx an And näher bez Kn, auss Gschk, n.n.bez. |
| 77.98.99↔ | Totale Resektion von Tarsalia und Metatarsalia, sonst | 78.09.10↔ | Knochtx an And näher bez Kn, auss Gschk, n.n.bez. |
| 77.99.00↔ | Ti Knchrskt an and näh bz Kn, auss Gschk, n.n.bz. | 78.09.11↔ | Knochtx an Phal d Hand, gfgestielt oh mikrovask Anast |
| 77.99.10↔ | Totale Knochenresektionen an Phalangen der Hand | 78.09.12↔ | Knochttransplantation an Phalangen der Hand, allogen |
| 77.99.20↔ | Totale Resektion eines Wirbelkörpers | 78.09.19↔ | S Kntx an Phl d Hnd (zB atg Spng, krtk Spn, n gfgst Tx) |
| 77.99.30↔ | Totale Knochenresektionen am Becken | 78.09.30↔ | Knochtx a Be, Gefgestielt mit mikrovaskulärer Anast |
| 77.99.40↔ | Totale Knochenresektionen an Phalangen des Fußes | 78.09.31↔ | Knochtx a Be, Gefgestielt ohne mikrovaskuläre Anast |
| 77.99.99↔ | Totale Knochresekt an and näh bez Kn, auss Geschk, so | 78.09.32↔ | Knochttransplantation am Becken, allogen |
| 78.00↔ | Knochttransplantation, ohne Angabe der Lokalisation | 78.09.33↔ | Knorpel-Knochttransplantation am Becken |
| 78.01.00↔ | Knochtx an Skapula, Klav, Rippen und Sternum, n.n.bez. | 78.09.39↔ | S Kntx a B (zB Atg Spng, krtksp Spn, N Gfgstlt Tx) |
| 78.01.10↔ | Knochtx an Skap u Klav, Gefgestielt m mikrovask Anast | 78.09.40↔ | Knochtx an Phal d Fußes, gfgestielt m mikrovask Anast |
| 78.01.11↔ | Knochtx an Skap u Klav, Gefgestielt oh mikrovask Anast | 78.09.41↔ | Knochtx an Phl d Fßs, gfgstielt oh mkrvsk Anast |
| 78.01.12↔ | Knochttransplantation an Skapula und Klavikula, allogen | 78.09.42↔ | Knorpel-Knochttransplantation an Phalangen des Fußes |
| 78.01.13↔ | Knorpel-Knochttransplantation an Skapula und Klavikula | 78.09.49↔ | So Kntx an Phl d Fßs (zB atg Spng, krtk Spn, n gfgst Tx) |
| 78.01.19↔ | Kntx an Skp u Klv, so (zB Spg, krtksp Spn, n gfgstlts Tx) | 78.09.90↔ | Kntx an And näh bz Kn, au Gschk, gfgstielt m mkrvsk Anast |
| 78.01.20↔ | Knochttransplantation an Rippen und Sternum, alle Eingriffe | 78.09.91↔ | Kntx an And näh bz Kn, au Gschk, gfgstielt o mkrvsk Anast |
| 78.01.99↔ | Knochtx an Skapula, Klav, Rippen und Sternum, sonstige | 78.09.92↔ | Knochtx an And näher bez Kn, auss Geschk, allog |
| 78.02.00↔ | Knochttransplantation am Humerus, n.n.bez. | 78.09.98↔ | S Ktx a And nä bz Kn, a Gk (zB atg Sp, krt Sp, n gfg Tx) |
| 78.02.10↔ | Knochtx a Hum, Gefgestielt mit mikrovaskulärer Anast | 78.09.99↔ | Knochtx an And näher bez Kn, auss Gschk, sonstige |
| 78.02.11↔ | Knochtx a Hum, Gefgestielt ohne mikrovaskuläre Anast | 78.10↔ | Anlegen eines Fixateur externe, ohne Angabe der Lokalisation |
| 78.02.12↔ | Knochttransplantation am Humerus, allogen | 78.11.00↔ | Al e Fxt ext an Skp, Klv, Rp u Strn (inkl. Rp v Fx), nnbz |
| 78.02.13↔ | Knorpel-Knochttransplantation am Humerus | 78.11.10↔ | Geschl Rep e Fx von Skap u Klav m Knochfix d Fixat ext |
| 78.02.14↔ | So Kntx a Hm (zB atg Spng, krtksp Spn, n gfgstlts Tx) | 78.11.11↔ | Off Rep e einf Fx v Skap u Klav m Knochfix d Fixat ext |
| 78.02.99↔ | Knochttransplantation am Humerus, sonstige | 78.11.12↔ | Off Rp e Mhrfrgmfx v Klv u Skp m Knchfx d Fxt ext |
| 78.03.00↔ | Knochttransplantation an Radius und Ulna, n.n.bez. | 78.11.20↔ | Geschl Rep e Fx von Rip u Stern m Knochfix d Fixat ext |
| 78.03.10↔ | Knochtx an Rad und Ulna, Gefgestielt m mikrovask Anast | 78.11.21↔ | Off Rep e Fx von Rip und Stern m Knochfix d Fixat ext |
| 78.03.11↔ | Knochtx an Rad u Ulna, Gefgestielt oh mikrovask Anast | 78.11.99↔ | Anl e Fxt ext an Skp, Klv, Rp u Strn (inkl. Rp v Fx), so |
| 78.03.12↔ | Knochttransplantation an Radius und Ulna, allogen | 78.12.00↔ | Anl e Fixat ext a Hum (inkl. Rep von Fx), n.n.bez. |
| 78.03.13↔ | Knorpel-Knochttransplantation an Radius und Ulna | 78.12.10↔ | Geschl Reposition e prox Humfx m Knochfix d Fixat ext |
| 78.03.19↔ | So Ktx an Rd u Uln (zB atg Spng, krt Spn, n gfg Tx) | 78.12.11↔ | Off Reposition e prox Humfx m Knochfix d Fixat ext |
| 78.03.99↔ | Knochttransplantation an Radius und Ulna, sonstige | 78.12.90↔ | Geschl Rep e sonstigen Humfx m Knochfix d Fixat ext |
| 78.04.00↔ | Knochttransplantation an Karpalia u Metakarpalia, n.n.bez. | 78.12.91↔ | Off Rep e sonstigen Humfx m Knochfix d Fixat ext |
| 78.04.10↔ | Knochtx an Krpl u Mtkrp, Gfgstielt m mkrvsk Anast | 78.12.99↔ | Anl e Fixat ext a Hum (inkl. Rep von Fx), sonstige |
| 78.04.11↔ | Knochttrnspl an Krpl u Mtkrp, Gfgstielt oh mkrvsk Anast | 78.13.00↔ | Anl e Fxt ext an Rd u Uln (inkl. Rp v Fx), n.n.bez. |
| 78.04.12↔ | Knochttransplantation an Karpalia und Metakarpalia, allogen | 78.13.10↔ | Geschl Reposition e dist Radfx m Knochfix d Fixat ext |
| 78.04.13↔ | Knorpel-Knochttransplantation an Karpalia und Metakarpalia | 78.13.11↔ | Geschl Rep e sonstigen Radfx m Knochfix d Fixat ext |
| 78.04.19↔ | So Ktx an Krpl u Mk (zB atg Spng, krtk Spn, n gfg Tx) | 78.13.12↔ | Off Reposition e dist Radfx m Knochfix d Fixat ext |
| 78.04.99↔ | Knochttransplantation an Karpalia und Metakarpalia, sonst | 78.13.13↔ | Off Rep e sonstigen Radfx m Knochfix d Fixat ext |
| 78.05.00↔ | Knochttransplantation am Femur, n.n.bez. | 78.13.20↔ | Geschl Reposition e Ulnafraktur m Knochfix d Fixat ext |
| 78.05.10↔ | Knochtx a Fem, Gefgestielt mit mikrovaskulärer Anast | 78.13.99↔ | Anl e Fixat ext an Rad und Ulna (inkl. Rep von Fx), so |
| 78.05.11↔ | Knochtx a Fem, Gefgestielt, ohne mikrovaskuläre Anast | 78.14.00↔ | Anl e Fxt ext an Krpl u Mtkrp (inkl. Rp v Fx), n.n.bez. |
| 78.05.12↔ | Knochttransplantation am Femur, allogen | 78.14.10↔ | Geschl Rp e Fx an Krpl u Mtkrp m Knchfx d Fxt ext |
| 78.05.13↔ | Knorpel-Knochttransplantation am Femur | 78.14.11↔ | Off Rp e Fx an Krpl u Mtkrp m Knchfx d Fxt ext |
| 78.05.19↔ | S Kntx a Fm (zB Atg Spng, krtksp Spn, N Gfgstlt Tx) | 78.14.99↔ | Anl e Fxt ext an Krpl u Mtkrp (inkl. Rp v Fx), so |
| 78.05.99↔ | Knochttransplantation am Femur, sonstige | 78.15.00↔ | Anl e Fixat ext a Fem (inkl. Rep von Fx), n.n.bez. |
| 78.06.00↔ | Knochttransplantation an der Patella, n.n.bez. | 78.15.10↔ | Off Rep e Schhfx u prox Femurf m Knochfix d Fixat ext |
| 78.06.10↔ | Knochtx an d Patella, Gefgestielt m mikrovask Anast | 78.15.20↔ | Off Rep e Femurschaffraktur m Knochfix d Fixat ext |
| 78.06.12↔ | Knochttransplantation an der Patella, allogen | 78.15.30↔ | Geschl Rep e dist Femurf m Knochfix d Fixat ext |
| 78.06.19↔ | So Kntx an d Ptl (zB atg Spng, krtksp Spn, n gfgstlt Tx) | 78.15.31↔ | Off Reposition e dist Femurf m Knochfix d Fixat ext |
| 78.06.20↔ | Knochtx an d Ptl, Knochttrnspl, Gfgstielt, oh mkrvsk Anast | 78.15.40↔ | Geschl Rep e sonstigen Femurf m Knochfix d Fixat ext |
| 78.06.99↔ | Knochttransplantation an der Patella, sonstige | 78.15.99↔ | Anl e Fixat ext a Fem (inkl. Rep von Fx), sonstige |
| 78.07.00↔ | Knochttransplantation an Tibia und Fibula, n.n.bez. | 78.16.00↔ | Anl e Fixat ext an d Patel (inkl. Rep v Fx), n.n.bez. |
| 78.07.10↔ | Knochtx an d Tibia, Gefgestielt m mikrovask Anast | 78.16.10↔ | Geschl Reposition e Fx d Patel m Knochfix d Fixat ext |
| 78.07.11↔ | Knochtx an d Tibia, Gefgestielt ohne mikrovask Anast | 78.16.11↔ | Off Reposition e Fx d Patella m Knochfix d Fixat ext |
| 78.07.12↔ | Knochttransplantation an der Tibia, allogen | 78.17.00↔ | Anl e Fxt ext an Tb u Fb (inkl. Rp v Fx), n.n.bez. |
| 78.07.13↔ | Knorpel-Knochttransplantation an der Tibia | 78.17.10↔ | Geschl Rep e Fx d prox Tibia m Knochfix d Fixat ext |
| 78.07.19↔ | So Kntx an d Tb (zB atg Spng, krtksp Spn, n gfgstlt Tx) | 78.17.11↔ | Off Rep e einf Fx d prox Tibia m Knochfix d Fixat ext |
| 78.07.20↔ | Knochtx an d Fib, gfgestielt m mikrovaskulärer Anast | 78.17.12↔ | Off Rp e Mhrfrgmfx d prx Tb m Knchfx d Fxt ext |
| 78.07.21↔ | Knochtx an d Fib, gfgestielt ohne mikrovask Anast | 78.17.13↔ | Off Rp e einf Tbiaschfftrkr m Knchfx d Fxt ext |
| 78.07.22↔ | Knochttransplantation an der Fibula, allogen | 78.17.14↔ | Off Rep e einf Fx d dist Tibia m Knochfix d Fixat ext |
| 78.07.23↔ | Knorpel-Knochttransplantation an der Fibula | 78.17.15↔ | Geschl Rep e sonst Tibiafraktur m Knochfix d Fixat ext |
| 78.07.29↔ | So Kntx an d Fb (zB atg Spng, krtksp Spn, n gfgstlt Tx) | 78.17.16↔ | Off Rp e Mhrfrgmfx S Teil d Tb m Knchfx d Fxt ext |
| 78.07.99↔ | Knochttransplantation an Tibia und Fibula, sonstige | 78.17.20↔ | Off Rep e einf Fx d prox Fib m Knochfix d Fixat ext |
| 78.08.00↔ | Knochttransplantation an Tarsalia u Metatarsalia, n.n.bez. | 78.17.21↔ | Off Rp e Mhrfrgmfx d prx Fb m Knchfx d Fxt ext |
| 78.08.10↔ | Knochtx an Trsl u Mtrrs, gfgstielt m mkrvsk Anast | 78.17.22↔ | Off Rep e einf Fx d Fibulasch m Knochfix d Fixat ext |
| 78.08.11↔ | Knochtx an Trsl u Mtrrs, gfgstielt oh mkrvsk Anast | 78.17.23↔ | Off Rp e Mhrfrgmfx d Fblsch m Knchfx d Fxt ext |
| 78.08.12↔ | Knochttransplantation an Tarsalia und Metatarsalia, allogen | 78.17.24↔ | Geschl Rep e dist Fibulafx m Knochfix d Fixat ext |
| 78.08.13↔ | Knorpel-Knochttransplantation an Tarsalia und Metatarsalia | 78.17.25↔ | Off Rep e einf Fx d dist Fib m Knochfix d Fixat ext |
| 78.08.19↔ | So Ktx an Trsl u Mtrrs (zB atg Spng, krtk Spn, n gfg Tx) | 78.17.26↔ | Off Rp e Mhrfrgmfx d dst Fb m Knchfx d Fxt ext |
| 78.08.99↔ | Knochttransplantation an Tarsalia und Metatarsalia, sonst | 78.17.27↔ | Geschl Rep e sonstigen Fibulafx m Knochfix d Fixat ext |



| | | | |
|-----------|---|-----------|--|
| 78.17.99↔ | Anl e Fixat ext an Tib und Fib (inkl. Rep von Fx), so | 78.29.19↔ | Sonstige Verkürzungsteotomie an Phalangen der Hand |
| 78.18.00↔ | Anl e Fxt ext an Trsl u Mtrrs (inkl. Rp v Fx), n.n.bez. | 78.29.30↔ | Temporäre Epiphyseodese am Becken |
| 78.18.10↔ | Geschl Rep e Kalkaneusfraktur m Knochfix d Fixat ext | 78.29.31↔ | Permanente Epiphyseodese am Becken |
| 78.18.11↔ | Gschl Rp e Fx S Trsl u Mtrrs m Knchfx d Fxt ext | 78.29.32↔ | Therapeutische Epiphyseolyse am Becken |
| 78.18.12↔ | Off Rp e einf Fx an snst Trsl u Mtrrs m Knfx d Fxt ext | 78.29.39↔ | Sonstige Verkürzungsteotomie am Becken |
| 78.18.13↔ | Off Rep e Fx an Kalkan u Talus m Knochfix d Fixat ext | 78.29.40↔ | Temporäre Epiphyseodese an Phalangen des Fußes |
| 78.18.14↔ | Off Rp e Mhrfrgmfx an snst Trsl m Knchfx d Fxt ext | 78.29.41↔ | Permanente Epiphyseodese an Phalangen des Fußes |
| 78.18.15↔ | Off Rp e Mhrfrgmfx an Mtrrs m Knchfx d Fxt ext | 78.29.42↔ | Therapeutische Epiphyseolyse an Phalangen des Fußes |
| 78.18.99↔ | Anl e Fxt ext an Trsl u Mtrrs (inkl. Rp v Fx), S | 78.29.49↔ | Sonstige Verkürzungsteotomie an Phalangen des Fußes |
| 78.19.10↔ | Geschl Rep e Fx von Phal d Hand m Knochfix d Fixat ext | 78.29.99↔ | Verkürzungsteotomie an and Ni näh bez Kn, sonstige |
| 78.19.11↔ | Off Rep e Fx von Phal d Hand m Knochfix d Fixat ext | 78.30↔ | Verlängerungsteotomie an Extremität, ohne Ang d Lok |
| 78.19.20↔ | Geschl Rep e Fx d Beckens m Knochfix d Fixat ext | 78.31↔ | Verlängerungsteotomie an Skapula und Klavikula |
| 78.19.21↔ | Off Rp e Fx d Actblms m Knchfx / Trnsfxion d Fxt ext | 78.32↔ | Verlängerungsteotomie am Humerus |
| 78.19.22↔ | Off Rep e Fx So Teile d Beckens m Knochfix d Fixat ext | 78.33↔ | Verlängerungsteotomie an Radius und Ulna |
| 78.19.30↔ | Geschl Rep e Fx v Phal d Fusses m Knochfix d Fixat ext | 78.34↔ | Verlängerungsteotomie an Karpalia und Metakarpalia |
| 78.19.31↔ | Off Rep e Fx von Phal d Fusses m Knochfix d Fixat ext | 78.35.00↔ | Verlängerungsteotomie am Femur, n.n.bez. |
| 78.19.90↔ | Geschl Rep e Fx So bez Kn m Knochfix d Fixat ext | 78.35.10↔ | Verlängerungsteotomie am Schenkelhals |
| 78.19.91↔ | Off Rep e Fx sonstiger bez Kn m Knochfix d Fixat ext | 78.35.19↔ | Verlängerungsteotomie an sonstigen Teilen des Femur |
| 78.19.99↔ | Al e Fxt ext a and nã bz Kn, auss Gschk (Inkl. Rp v Fx), so | 78.35.99↔ | Verlängerungsteotomie am Femur, sonstige |
| 78.20↔ | Verkürzungsteotomie, ohne Angabe der Lokalisation | 78.37↔ | Verlängerungsteotomie an Tibia und Fibula |
| 78.21.00↔ | Verkürzungsteotomie an Skapula, Klavikula, n.n.bez. | 78.38.00↔ | Verlängerungsteotomie an Tarsalia u Metatarsalia, n.n.bez. |
| 78.21.10↔ | Temporäre Epiphyseodese an Skapula und Klavikula | 78.38.10↔ | Verlängerungsteotomie am Calcaneus |
| 78.21.11↔ | Permanente Epiphyseodese an Skapula und Klavikula | 78.38.19↔ | Verlängerungsteotomie an sonstigen Tarsalia |
| 78.21.12↔ | Therapeutische Epiphyseolyse an Skapula und Klavikula | 78.38.20↔ | Verlängerungsteotomie an Metatarsalia |
| 78.21.99↔ | Verkürzungsteotomie an Skapula, Klavikula, sonstige | 78.38.99↔ | Verlängerungsteotomie an Tarsalia und Metatarsalia, sonst |
| 78.22.00↔ | Verkürzungsteotomie am Humerus, n.n.bez. | 78.39.00↔ | Verlängerungsteotomie an and näher bez Kn, n.n.bez. |
| 78.22.10↔ | Temporäre Epiphyseodese am Humerus | 78.39.10↔ | Verlängerungsteotomie an Phalangen der Hand |
| 78.22.11↔ | Permanente Epiphyseodese am Humerus | 78.39.20↔ | Verlängerungsteotomie am Becken |
| 78.22.12↔ | Therapeutische Epiphyseolyse am Humerus | 78.39.30↔ | Verlängerungsteotomie an Phalangen des Fußes |
| 78.22.99↔ | Verkürzungsteotomie am Humerus, sonstige | 78.39.99↔ | Verlängerungsteotomie an and näher bez Kn, sonstige |
| 78.23.00↔ | Verkürzungsteotomie an Radius und Ulna, n.n.bez. | 78.40↔ | Sonstige plastische Rekonstruktion an Kn, oh Ang d Lok |
| 78.23.10↔ | Temporäre Epiphyseodese an Radius und Ulna | 78.41.00↔ | So Plast Reko an Skap, Klav, Rip und Sternum, n.n.bez. |
| 78.23.11↔ | Permanente Epiphyseodese an Radius und Ulna | 78.41.10↔ | Sonst plastische Rekonstruktion an Skapula und Klavikula |
| 78.23.12↔ | Therapeutische Epiphyseolyse an Radius und Ulna | 78.41.20↔ | Sonst plastische Rekonstruktion an Rippen und Sternum |
| 78.23.99↔ | Verkürzungsteotomie an Radius und Ulna, sonstige | 78.41.30↔ | So plt Rk an Sp Klv Rp u Str Imp v vtl xpd Prt Ttrp VEPTR |
| 78.24.00↔ | Verkürzungsteotomie an Karpalia und Metakarpalia, n.n.bez. | 78.41.99↔ | So Plast Reko an Skap, Klav, Rip und Sternum, So |
| 78.24.10↔ | Temporäre Epiphyseodese an Karpalia und Metakarpalia | 78.42↔ | Sonstige plastische Rekonstruktion am Humerus |
| 78.24.11↔ | Permanente Epiphyseodese an Karpalia und Metakarpalia | 78.43↔ | Sonstige plastische Rekonstruktion an Radius und Ulna |
| 78.24.12↔ | Therapeutische Epiphyseolyse an Karpalia und Metakarpalia | 78.44↔ | Sonst plastische Rekonstruktion an Karpalia und Metakarpalia |
| 78.24.99↔ | Verkürzungsteotomie an Karpalia und Metakarpalia, sonst | 78.45↔ | Sonstige plastische Rekonstruktion am Femur |
| 78.25.00↔ | Verkürzungsteotomie am Femur, n.n.bez. | 78.47.00↔ | Sonst plastische Rekonstruktion an Tibia u Fibula, n.n.bez. |
| 78.25.10↔ | Temporäre Epiphyseodese am Schenkelhals | 78.47.10↔ | Sonstige plastische Rekonstruktion an Tibia |
| 78.25.11↔ | Permanente Epiphyseodese am Schenkelhals | 78.47.20↔ | Sonstige plastische Rekonstruktion an Fibula |
| 78.25.12↔ | Therapeutische Epiphyseolyse am Schenkelhals | 78.47.99↔ | Sonst plastische Rekonstruktion an Tibia und Fibula, sonst |
| 78.25.19↔ | Sonstige Verkürzungsteotomie am Schenkelhals | 78.48↔ | Sonst plastische Rekonstruktion an Tarsalia und Metatarsalia |
| 78.25.20↔ | Temporäre Epiphyseodese an sonstigen Teilen des Femur | 78.49.12↔ | Sonstige plastische Rekonstruktion am Becken |
| 78.25.21↔ | Permanente Epiphyseodese an sonstigen Teilen des Femur | 78.49.13↔ | Sonst plastische Rekonstruktion an Phalangen des Fußes |
| 78.25.22↔ | Therapeutische Epiphyseolyse an sonstigen Teilen des Femur | 78.49.20↔ | Wirbelkörperersatz (z.B. bei Kyphose), n.n.bez. |
| 78.25.99↔ | Verkürzungsteotomie am Femur, sonstige | 78.49.21↔ | Wirbelkern d Implant (z.B. b Kyphose): 1 Wirbelk |
| 78.27.00↔ | Verkürzungsteotomie an Tibia und Fibula, n.n.bez. | 78.49.22↔ | Wirbelkern d Implant (z.B. b Kyphose): 2 Wirbelk |
| 78.27.10↔ | Temporäre Epiphyseodese an der Tibia | 78.49.23↔ | Wirbelkern d Implant (z.B. b Kyphose): 3 Wirbelk |
| 78.27.11↔ | Permanente Epiphyseodese an der Tibia | 78.49.24↔ | Wirbelkern d Implant (z.B. b Kyphose): 4 Wirbelk |
| 78.27.12↔ | Therapeutische Epiphyseolyse an der Tibia | 78.49.25↔ | Wirbelkern d Implant (z.B. b Kyphose): 5 o mhr Wrblk |
| 78.27.19↔ | Sonstige Verkürzungsteotomie an der Tibia | 78.49.26↔ | Wirbelkern d So Mat (z.B. b Kyphose), 1 Wirbelk |
| 78.27.20↔ | Temporäre Epiphyseodese an der Fibula | 78.49.27↔ | Wirbelkern d So Mat (z.B. b Kyphose), 2 Wirbelk |
| 78.27.21↔ | Permanente Epiphyseodese an der Fibula | 78.49.28↔ | Wirbelkern d So Mat (z.B. b Kyphose), 3 Wirbelk |
| 78.27.22↔ | Therapeutische Epiphyseolyse an der Fibula | 78.49.29↔ | Wirbelkörperersatz (z.B. bei Kyphose), sonstige |
| 78.27.29↔ | Sonstige Verkürzungsteotomie an der Fibula | 78.49.2a↔ | Wirbelkern d So Mat (z.B. b Kyphose), 4 o mehr Wirbelk |
| 78.27.99↔ | Verkürzungsteotomie an Tibia und Fibula, sonstige | 78.49.31↔ | Kompl Reko d Ws (z.B. b Kyphose) d vord Abstützspan |
| 78.28.00↔ | Verkürzungsteotomie an Tarsalia und Metatarsalia, n.n.bez. | 78.49.32↔ | Kmpl Rk d Ws (z.B. b Kyphs) d Kyphktmie (zB n LndsthSlzr) |
| 78.28.10↔ | Temporäre Epiphyseodese an Tarsalia und Metatarsalia | 78.49.33↔ | Kmpl Rk d Ws (z.B. b Kyphs) d drs Krr oh vntrls Rleas |
| 78.28.11↔ | Permanente Epiphyseodese an Tarsalia und Metatarsalia | 78.49.34↔ | Kmpl Rk d Ws (z.B. b Kyphs) d drs Krr m vntr Rleas |
| 78.28.12↔ | Therapeutische Epiphyseolyse an Tarsalia und Metatarsalia | 78.49.35↔ | Kompl Reko d Ws (z.B. b Kyphose) d dorsoventrale Korr |
| 78.28.20↔ | Sonstige Verkürzungsteotomie am Calcaneus | 78.49.36↔ | Knt u plysgmntl drs Lrdspnd (DLS) n Zielk (zB b Kyphs) |
| 78.28.21↔ | Sonstige Verkürzungsteotomie an sonstigen Tarsalia | 78.49.37↔ | KIt u trdkrl Sbrtrkntm (zB n Tsn o HsYL) (zB b Kyphs) |
| 78.28.22↔ | Sonstige Verkürzungsteotomie an Metatarsalia | 78.49.38↔ | KIt u mnsgmtl zvkthrk Ldsp zB n Msn, Ut o Sns zB b Kyphs |
| 78.28.99↔ | Verkürzungsteotomie an Tarsalia und Metatarsalia, sonst | 78.49.40↔ | Kpl Rk d Ws d Wt Ep mt K a FGsLg [Sp My A (SMA)St], 1 KI |
| 78.29.10↔ | Temporäre Epiphyseodese an Phalangen der Hand | 78.49.41↔ | Kpl Rk d Ws d Wt Ep mt K a FGsLg [Sp My A (SMA)St], 2 K |
| 78.29.11↔ | Permanente Epiphyseodese an Phalangen der Hand | 78.49.42↔ | Kpl Rk d Ws d Wt Ep mt K a FGsLg [Sp My A (SMA)St], 3 K |
| 78.29.12↔ | Therapeutische Epiphyseolyse an Phalangen der Hand | 78.49.43↔ | Kpl Rk d Ws d Wt Ep mt K a FGsLg [Sp My A (SMA)St], 4 K |

- 78.49.44↔ Kpl Rk d Ws d Wt Ep mt K a FGsLg [Sp My A (SMA)St], 5 K
 78.49.45↔ Kpl Rk d Ws d Wt Ep mt K a FGsLg [Sp My A (SMA)St], 6 K
 78.49.46↔ Kpl Rk d Ws d Wt Ep mt K a FGsLg [Sp My A (SMA)St], 7 K
 78.49.47↔ Kpl Rk d Ws d Wt Ep mt K a FGsLg [Sp My A (SMA)St], 8 K
 78.49.48↔ Kpl Rk d Ws d Wt Ep mt K a FGsLg [Sp My A (SMA)St], 9 K
 78.49.4a↔ Kpl Rk d Ws d Wt Ep mt K a FGsLg [Sp My A (SMA)St], 10 K
 78.49.4b↔ Kpl Rk d Ws d Wt Ep mt K a FGsLg [Sp My A (SMA)St], 11 K
 78.49.4c↔ Kpl Rk d Ws d Wt Ep mt K a FGsLg [Sp My A (SMA)St], 12 K
 78.49.4d↔ Kl Rk d Ws d W Ep m K a FGLg [Sp M A (SMA)St], 13 u mr K
 78.49.4e↔ Kmpl Rk d Ws (z.B. b Skl) d drsvntrl Epphysd
 78.49.4f↔ Kmpl Rk d Ws (z.B. b Skl) d unltrl Epphysd m drs Wrblfs
 78.49.4g↔ Kmpl Rk d Ws (z.B. b Skl) d bltrl Epphysd m drs Wrblfs
 78.49.50↔ Drs o vnt instrmnt Krrktrspndyl (z.B. b Skl), n.n.bz.
 78.49.51↔ Drs istmt Krspdy (zB b Skl), N prmsbt, 3-6 Sg
 78.49.52↔ Drs istmt Krspdy (zB b Skl), N prmsbt, 7-10 Sg
 78.49.53↔ Drs instrmnt Krspdy (zB b Skl), N prmsbt, 11 o mr Sg
 78.49.54↔ Drs istmt Krspdy (zB b Skl), prmsbt, 3-6 Sg
 78.49.55↔ Drs istmt Krspdy (zB b Skl), prmsbt, 7-10 Sg
 78.49.56↔ Drs istmt Krspdy (zB b Skl), prmsbt, 11 o mr Sg
 78.49.57↔ Vnt istmt Krspdy (zB b Skl), N prmsbt, 3-6 Sg
 78.49.58↔ Vnt istmt Krspdy (zB b Skl), N prmsbt, 7-10 Sg
 78.49.59↔ Drs o vnt instrmnt Krrktrspndyl (z.B. b Skl), so
 78.49.5a↔ Vnt instrmnt Krspdy (zB b Skl), N prmsbt, 11 o mr Sg
 78.49.5b↔ Vnt istmt Krspdy (zB b Skl), prmsbt, 3-6 Sg
 78.49.5c↔ Vnt istmt Krspdy (zB b Skl), prmsbt, 7-10 Sg
 78.49.5d↔ Vnt istmt Krspdy (zB b Skl), prmsbt, 11 o mr Sg
 78.49.60↔ Drs u vnt kmb istmt Krspdy (zB b Skl), nnbz
 78.49.61↔ Drs u vnt kb istmt Krrktrspndyl (zB b Skl) N prmsbt, 3-6 Sg
 78.49.62↔ Drs u vnt kb istmt Krrktrspndyl (zB b Skl) N prmsbt, 7-10 Sg
 78.49.63↔ Drs u vnt kb istmt Krspdy (zB b Skl) N prmsbt, 11 o mr Sg
 78.49.64↔ Drs u vnt kb istmt Krspdy (zB b Skl), prmsbt, 3-6 Sg
 78.49.65↔ Drs u vnt kb istmt Krspdy (zB b Skl), prmsbt, 7-10 Sg
 78.49.66↔ Drs u vnt kb istmt Krspdy (zB b Skl), prmsbt, 11 o mr Sg
 78.49.69↔ Drs u vnt kmb instrmnt Krrktrspndyl (z.B. b Skl), so
 78.49.70↔ Komplexe Rekonstruktion der Wirbelsäule, n.n.bez.
 78.49.71↔ Kmpl Rk d Ws (zB b Skl) d sbkt Hrrngtnismttion (b Knd)
 78.49.79↔ Komplexe Rekonstruktion der Wirbelsäule, sonstige
 78.50.00↔ Inn Knochfix oh Rep d Fx, oh Ang d Lok, n.n.bez.
 78.50.11↔ Knochenfixation an der Wirbelsäule
 78.50.30↔ Osteosyntheseverfahren an der Wirbelsäule, n.n.bez.
 78.50.31↔ Osteosynthese durch Schrauben an der Wirbelsäule
 78.50.32↔ Osteosynthese durch Drahtcerclage an der Wirbelsäule
 78.50.33↔ Osteosynthese durch Klammersystem an der Wirbelsäule
 78.50.34↔ Osteosynthese durch Hakenplatten an der Wirbelsäule
 78.50.35↔ Osteosynthese durch Schrauben-Stabsystem an d Wirbelsäule
 78.50.36↔ Osteosyn d ventrales SchraubenPlattensystem an d Ws
 78.50.37↔ Osteosyn d dorsales SchraubenPlattensystem an d Ws
 78.50.39↔ Osteosyntheseverfahren an der Wirbelsäule, sonstige
 78.50.99↔ Inn Knochfix oh Rep d Fx, oh Ang d Lok, sonstige
 78.51.00↔ Inn Knochfix oh Rp d Fx an Skp, Klv, Rp u Strn, n.n.bz.
 78.51.99↔ Inn Knochfix oh Rp d Fx an Skp, Klv, Rp u Strn, so
 78.52.00↔ Inn Knochfix ohne Reposition d Fx a Hum, n.n.bez.
 78.52.10↔ Revision von Osteosynthesematerial (oh Matwechs) a Hum
 78.52.99↔ Inn Knochfix ohne Reposition d Fx a Hum, sonstige
 78.53.00↔ Inn Knochfix oh Rep d Fx an Rad und Ulna, n.n.bez.
 78.53.10↔ Revision von Osteosynthmat (oh Matwechs) an Radius
 78.53.20↔ Revision von Osteosynthmat (oh Matwechs) an Ulna
 78.53.99↔ Inn Knochfix oh Rep d Fx an Rad und Ulna, sonstige
 78.54.00↔ Inn Knochfix oh Rp d Fx an Krpl u Mtkrp, n.n.bz.
 78.54.10↔ Rev v Osteosynthmat (oh Matwechs) an Karpal u Metakarp
 78.54.99↔ Inn Knochfix oh Rep d Fx an Karpal und Metakarp, so
 78.55.00↔ Inn Knochfix ohne Reposition d Fx a Fem, n.n.bez.
 78.55.10↔ Revision von Osteosynthesematerial (oh Matwechs) a Fem
 78.55.99↔ Inn Knochfix ohne Reposition d Fx a Fem, sonstige
 78.56.00↔ Inn Knochfix oh Reposition d Fx an d Patella, n.n.bez.
 78.56.10↔ Revision von Osteosynthmat (oh Matwechs) an d Patella
 78.56.99↔ Inn Knochfix oh Reposition d Fx an d Patella, sonstige
 78.57.00↔ Inn Knochfix oh Rep d Fx an Tibia und Fib, n.n.bez.
 78.57.10↔ Revision von Osteosynthmat (oh Matwechs) an d Tibia
 78.57.20↔ Revision von Osteosynthmat (oh Matwechs) an d Fib
 78.57.99↔ Inn Knochfix oh Rep d Fx an Tibia und Fib, sonstige
 78.58.00↔ Inn Knochfix oh Rp d Fx an Trsl u Mtrs, n.n.bz.
 78.58.10↔ Rev v Osteosynthmat (oh Matwechs) an Tarsal u Metatars
 78.58.99↔ Inn Knochfix oh Rep d Fx an Tarsalia und Metatars, so
 78.59.10↔ Rev von Osteosynthmat (oh Matwechs) an Phal d Hand
 78.59.20↔ Rev von Osteosynthmat (oh Matwechs) an d Wirbelsäule
 78.59.30↔ Revision von Osteosynthesematerial (oh Matwechs) a Be
 78.59.40↔ Rev von Osteosynthmat (oh Matwechs) an Phal d Fußes
 78.60.00↔ Knimplentf, ohne Ang d Lokalisation, n.n.bez.
 78.60.05↔ Knimplentf, ohne Ang d Lok, Entf e Kn(teil)ersatzes
 78.60.08↔ Entf e int Vrl o Knchtrnsprtsystems (mtr / Nmtr), jd Lk
 78.60.99↔ Knimplentf, ohne Ang d Lokalisation, sonstige
 78.61.00↔ Knimplentf an Skapula, Klav, Rip und Sternum, n.n.bez.
 78.61.01↔ KIE a Skp u Klv Dt, imd Dt, Sb, Zg/C, Pl, wst Pl, Fxt ex, BtK
 78.61.05↔ KIE an Skp, Klv, Rp u Strn, Ef e Kn(tl)stz a Skp, Klv, Rp u Strn
 78.61.08↔ Knimplentf an Skap und Klav: sonstiges Osteosynthmat
 78.61.11↔ Knochenimplantatentfernung an Rippen und Sternum
 78.61.99↔ Knimplentf an Skapula, Klav, Rip und Sternum, sonstige
 78.62.00↔ Knochenimplantatentfernung am Humerus, n.n.bez.
 78.62.01↔ KIE a Hm Dt, Sb, Zg/C, Pl, Wp/Ky, Mn, Vg, TF, Ft ex, Rf, K
 78.62.02↔ Knimplentf a Hum: dyn Kompressschraub, Markn m Gelkomp
 78.62.05↔ Knimplentf a Hum, Entf e Kn(teil)ersatzes a Hum
 78.62.08↔ Knimplentf a Hum: sonstiges Osteosynthesematerial
 78.62.99↔ Knochenimplantatentfernung am Humerus, sonstige
 78.63.00↔ Knochenimplantatentfernung an Radius und Ulna, n.n.bez.
 78.63.01↔ KIE a Rd u Un Dt, Sb, Zg/C, Pl, Wl/Ky, Mk, Vg, TF, Ft ex, Rf, K
 78.63.05↔ Knmplntf an Rd u Uln, Entf e Kn(teil)rstzs an Rd u Uln
 78.63.08↔ Knimplentf an Rad und Ulna (prox / Schaft / dist): so
 78.63.99↔ Knochenimplantatentfernung an Radius und Ulna, sonstige
 78.64.00↔ Knimplentf an Karpal und Metakaralia, n.n.bez.
 78.64.01↔ KIE an Kpl u Mk: Dt, Sb, Zg/C, Pl, Ft ex, Rgf, (Blit)K
 78.64.05↔ KnImEm an Krpl u Mk, Ef e Kn(tl)rstzs an Krpl u Mk
 78.64.08↔ Knimplentf an Karpal und Metakarp: So Osteosynthmat
 78.64.99↔ Knimplentf an Karpal und Metakaralia, sonstige
 78.65.00↔ Knochenimplantatentfernung am Femur, n.n.bez.
 78.65.01↔ KIE a Fm: Dt, id Dt, Sb, Zg/C, Pl, Wl/Knd, dy Kb, Mk, Ft ex, K
 78.65.02↔ KIE a Fm (Schkh / prx / dst, a Sft): Mkn m Glp, Vng, TF
 78.65.03↔ Knimplentf a Fem (Schaft): Marknagel mit Gelkomp
 78.65.04↔ Knmplntf a Fm (prx / Schft / dst, auss Schnklh): Rngf
 78.65.05↔ Knimplentf a Fem, Entf e Kn(teil)ersatzes a Fem
 78.65.08↔ Knimplentf a Fem: sonstiges Osteosynthesematerial
 78.65.99↔ Knochenimplantatentfernung am Femur, sonstige
 78.66.00↔ Knochenimplantatentfernung an der Patella, n.n.bez.
 78.66.01↔ KnImEm an d Ptl: (imd) Dt, Sb, Zg/C, Fxt ext, (Blit)K
 78.66.05↔ Knmplntf an d Ptl, Entf e Kn(teil)rstzs an d Ptl
 78.66.08↔ Knimplentf an d Patella: sonstiges Osteosynthmat
 78.66.99↔ Knochenimplantatentfernung an der Patella, sonstige
 78.67.00↔ Knochenimplantatentfernung an Tibia und Fibula, n.n.bez.
 78.67.01↔ KIE an Tb u Fb: (imd) Dt, Sb, Zg/C, Ft ext, Rgf, (Blit)K
 78.67.05↔ Knmplntf an Tb u Fb, Entf e Kn(teil)rstzs an Tb u Fb
 78.67.11↔ Knmplntf an d Tb: (wnkst) Pl, Wnkpl / Kndylnpl
 78.67.12↔ Knimplentf an d Tib: Markn, Vernag, Transfixnag
 78.67.13↔ Knimplentf an d Tibia: dyn Kompressionsschraube
 78.67.21↔ Knochenimplantentfernung an der Fibula: (winkelstab) Platte
 78.67.22↔ Knimplentf an d Fib: Markn, Vernag, Transfixnag
 78.67.28↔ Knimplentf an Tibia und Fib: sonstiges Osteosynthmat
 78.67.99↔ Knochenimplantatentfernung an Tibia und Fibula, sonst
 78.68.00↔ Knimplentf an Tarsalia und Metatarsalia, n.n.bez.
 78.68.01↔ KIE an Trl u Mts: (imd) Dt, Sb, Zg/C, (wst) Pl, Ft ex, Rf, K
 78.68.05↔ KnImEm an Trsl u Mtrs, Ef e Kn(tl)rstzs an Tl u Klkn
 78.68.06↔ KIE a Trsl u Mtrs, Ef e Kn(tl)rstzs an snstTlia u Mtrs
 78.68.08↔ Knimplentf an Tarsalia und Metatars: So Osteosynthmat
 78.68.99↔ Knimplentf an Tarsalia und Metatarsalia, sonstige
 78.69.00↔ Knimplentf an and näher bez Kn, auss Gschk, n.n.bez.
 78.69.11↔ KIE an Pl d Hd: (id) Dt, Sb, Zg/C, (wst) Pl, Ft ex, K
 78.69.15↔ KIE an and näh bz Kn, au Gsk, Ef e Kn(tl)rstzs an Phl d Hd
 78.69.18↔ Knimplentf an Phal d Hand: sonstiges Osteosynthmat
 78.69.21↔ KnImEm a B: Dt, Sb, Zg/C, Fxt ext, Rngf, (Blit)K
 78.69.22↔ Knochenimplantatentfernung am Becken: (winkelstabile) Platte
 78.69.25↔ KnImEm an and näh bz Kn, au Gschk, Ef e Kn(tl)rstzs a B



| | | | |
|-----------|--|-----------|---|
| 78.69.28↔ | Knimplentf a Be: sonstiges Osteosynthesematerial | 79.16.49↔ | Gschl Rp e dst Fblfx m S inn Knfx (zB d Sb, Pl, Dt) |
| 78.69.31↔ | KIE an Ts u Kln: (id) Dt, Sb, Zg/C, (wst) Pl, Ft ex, Rf, K | 79.16.50↔ | Geschl Rep e sonstigen Fibulafx m inn Knochfix d Markn |
| 78.69.38↔ | Knimplentf an Talus und Calcaneus: So Osteosynthmat | 79.16.59↔ | Gschl Rp e snst Fblfx m S inn Knfx (zB d Sb, Pl, Dt) |
| 78.69.41↔ | KIE an Phl d Flls: (id) Dt, Sb, Zg/C, (wst) Pl, Ft ex, K | 79.16.99↔ | Geschl Rep e Fx an Tibia und Fib m inn Knochfix, So |
| 78.69.45↔ | KnImEm an and näh bz Kn, au Gk, Ef e Kn(tl)stz an Phl d Fs | 79.17.00↔ | Gschl Rp e Fx an Trsl u Mtrrs m inn Knchfx, n.n.bz. |
| 78.69.48↔ | Knimplentf an Phal d Fusses: sonstiges Osteosynthmat | 79.17.10↔ | Geschl Rep e Fx d Kalkan m inn Knochfix d winkst Pl |
| 78.69.51↔ | Knmplntf an and näh bz Kn: Drht, Zgg/Crcl, BlountKlm | 79.17.11↔ | Gschl Rp e Frk d Kalk m inn Knchfx m miminv balass Tch |
| 78.69.52↔ | KIE a n bz Kn Sb, Pl, dy kSb, id Dt, Mn Gkp, Vg, TF, Fx ex | 79.17.19↔ | Gschl Rp e Fx d Klkn m so inn Knfx (zB d Sb, Pl, Dt) |
| 78.69.53↔ | Knimplentf an and näh bez Kn: Winkelplatte/Kondylenpl | 79.17.29↔ | Gschl Rp e Fx an st Trl u Mtrrs m in Knfx (zB d Sb, Pl, Dt) |
| 78.69.55↔ | KIE a and nä bz Kn, a Gk, Ef e Kn(tl)stz an st nä bz Kn | 79.17.99↔ | Gschl Rp e Fx an Trsl u Mtrrs m inn Knchfx, so |
| 78.69.58↔ | Knimplentf an and näh bez Kn: sonstiges Osteosynthmat | 79.18↔ | Geschl Reposition e Zehenfraktur mit inn Knochfix |
| 78.69.61↔ | Entfernung von Osteosynthesematerial an Wirbelsäule | 79.19.00↔ | Geschl Rep e Fx and bez Kn m inn Knochfix, n.n.bez. |
| 78.69.65↔ | KnImEm an and nä bz Kn, au Gschk, Ef e Kn(tl)stz an d Ws | 79.19.10↔ | Geschl Rep e Fx von Klav und Skapula m inn Knochfix |
| 78.69.71↔ | Arthroskopische Entfernung von Osteosynthesematerial | 79.19.20↔ | Geschl Reposition e Fx d Beckens mit inn Knochfix |
| 78.69.99↔ | Knimplentf an and näher bez Kn, auss Gschk, sonstige | 79.19.30↔ | Geschl Reposition e Fx d Patella mit inn Knochfix |
| 78.90↔ | Einsetz e Knochwachststimul, ohne Ang d Lokalisation | 79.19.99↔ | Geschl Rep e Fx and bez Kn m inn Knochfix, sonstige |
| 78.91↔ | Einsetz e Knochwachststimul an Skap, Klav, Rip u Stern | 79.20↔ | Off Reposition e Fx ohne Inn Knochfix, ohne Ang d Lok |
| 78.92↔ | Einsetzen eines Knochenwachstumsstimulators am Humerus | 79.21.00↔ | Offene Reposition e Humfx ohne Inn Knochfix, n.n.bez. |
| 78.93↔ | Eins eines Knochenwachstumsstimulators an Radius und Ulna | 79.21.10↔ | Offene Reposition e proximalen Humfx ohne Inn Knochfix |
| 78.94↔ | Einsetz e Knochwachststimul an Karpal und Metakarpalia | 79.21.11↔ | Off Reposition e Humerusschafffraktur oh Inn Knochfix |
| 78.95↔ | Einsetzen eines Knochenwachstumsstimulators am Femur | 79.21.12↔ | Offene Reposition e dist Humfx ohne Inn Knochfix |
| 78.96↔ | Einsetzen eines Knochenwachstumsstimulators an der Patella | 79.21.99↔ | Offene Reposition e Humfx ohne Inn Knochfix, sonstige |
| 78.97↔ | Eins eines Knochenwachstumsstimulators an Tibia und Fibula | 79.22.00↔ | Off Rep e Fx an Rad und Ulna oh Inn Knochfix, n.n.bez. |
| 78.98↔ | Einsetz e Knochwachststimul an Tarsalia und Metatars | 79.22.10↔ | Off Reposition e dist Radiusfraktur ohne Inn Knochfix |
| 78.99↔ | Enstz e Knchwchststml an and näh bz Kn, auss Gschk | 79.22.19↔ | Off Reposition e sonstigen Radfx oh Inn Knochfix |
| 79.10↔ | Geschl Reposition e Fx m inn Knochfix, ohne Ang d Lok | 79.22.20↔ | Off Reposition e Ulnafraktur ohne innere Knochenfixation |
| 79.11.00↔ | Geschl Reposition e Humfx mit inn Knochfix, n.n.bez. | 79.22.99↔ | Off Rep e Fx an Rad und Ulna oh Inn Knochfix, sonstige |
| 79.11.10↔ | Gschl Rp e prx Hmfx m in Knfx d Mrkn / Vg o Wkpl / Kdylpl | 79.23↔ | Off Rep e Fx an Karpal und Metakarp oh Inn Knochfix |
| 79.11.11↔ | Gschl Rp e prox Humfrk m inn Knchfx m miminv balass Tch | 79.24↔ | Offene Reposition e Fingfx ohne innere Knochenfixation |
| 79.11.19↔ | Gschl Rp e prx Hmfx m S in Kfx (zB d Sb, Dt, Zg/C, wst Pl) | 79.25↔ | Off Rep einer Femurfraktur ohne innere Knochenfixation |
| 79.11.20↔ | Gschl Rp e st Hmfx m in Knfx d Mrkn / Vg o Wkpl / Kdylpl | 79.26.00↔ | Off Rep e Fx an Tib und Fib oh Inn Knochfix, n.n.bez. |
| 79.11.21↔ | Gschl Rp e sons Humfrk m inn Knchfx m miminv balass Tch | 79.26.10↔ | Off Reposition e prox Tibiafraktur oh Inn Knochfix |
| 79.11.29↔ | Gschl Rp e st Hmfx m S in Kfx (zB d Sb, Dt, Zg/C, wst Pl) | 79.26.11↔ | Off Reposition e Tibiaschafffraktur ohne Inn Knochfix |
| 79.11.99↔ | Geschl Reposition e Humfx mit inn Knochfix, sonstige | 79.26.12↔ | Off Reposition e dist Tibiafraktur ohne Inn Knochfix |
| 79.12.00↔ | Geschl Rep e Fx an Rad u Ulna m inn Knochfix, n.n.bez. | 79.26.20↔ | Off Reposition e proximalen Fibulafx ohne Inn Knochfix |
| 79.12.10↔ | Gschl Rp e dst Rdfx m inn Knchfx d Drht o Zgg/Crcl | 79.26.21↔ | Off Reposition e Fibulaschafffraktur ohne Inn Knochfix |
| 79.12.11↔ | Gschl Rp e dst Rdfx m inn Knchfx d intrmd Drht | 79.26.22↔ | Offene Reposition e dist Fibulafx ohne Inn Knochfix |
| 79.12.12↔ | Geschl Reposition e dist Radfx m inn Knochfix d Markn | 79.26.99↔ | Off Rep e Fx an Tibia und Fib oh Inn Knochfix, so |
| 79.12.13↔ | Gschl Rp e dist Radfrk m inn Knchfx m miminv balass Tch | 79.27.00↔ | Off Rp e Fx an Trsl u Mtrrs oh Inn Knchfx, n.n.bz. |
| 79.12.19↔ | Gschl Rp e dst Rdfx m S inn Knchfx (z.B. d Schraub, Pl) | 79.27.10↔ | Off Rep e Talus und Kalkaneusfraktur oh Inn Knochfix |
| 79.12.20↔ | Geschl Rep e sonst Radfx d Draht o Zuggurtung/Cercl | 79.27.11↔ | Off Rep e einf Fx So Tarsal u Metatars oh Inn Knochfix |
| 79.12.21↔ | Gschl Rp e snst Rdfx m inn Knchfx d intrmd Drht | 79.27.12↔ | Off Rp e Mhrfrgmfx S Trsl u Mtrrs oh Inn Knchfx |
| 79.12.22↔ | Geschl Rep e sonstigen Radfx m inn Knochfix d Markn | 79.27.99↔ | Off Rep e Fx an Tarsal u Metatars oh Inn Knochfix, so |
| 79.12.23↔ | Gschl Rp e sons Radfrk m inn Knchfx m miminv balass Tch | 79.28↔ | Off Rep einer Zehenfraktur ohne innere Knochenfixation |
| 79.12.29↔ | Gschl Rp e snst Rdfx m S inn Knfx (zB d Sb, Pl) | 79.29.00↔ | Off Rep e Fx and bez Kn oh Inn Knochfix, n.n.bez. |
| 79.12.30↔ | Gschl Rp e Ulnfx m inn Knchfx d Drht o Zgg/Crcl | 79.29.10↔ | Off Rep e einf Fx d Klav und Skapula oh Inn Knochfix |
| 79.12.31↔ | Geschl Rep e Ulnafx m inn Knochfix d intramed Draht | 79.29.11↔ | Off Rep e Mehrfragmfx d Klav und Skap oh Inn Knochfix |
| 79.12.32↔ | Geschl Reposition e Ulnafraktur m inn Knochfix d Markn | 79.29.20↔ | Offene Reposition e Fx d Beckens ohne Inn Knochfix |
| 79.12.39↔ | Gschl Rp e Ulnfx m S inn Knchfx (z.B. d Schraub, Pl) | 79.29.30↔ | Offene Reposition e Fx d Patella ohne Inn Knochfix |
| 79.12.99↔ | Geschl Rep e Fx an Rad und Ulna m inn Knochfix, so | 79.29.99↔ | Off Rep e Fx and bez Kn oh Inn Knochfix, sonstige |
| 79.13.00↔ | Gschl Rp e Fx an Krpl u Mtkrp m inn Knchfx, n.n.bz. | 79.30↔ | Offene Reposition e Fx m inn Knochfix, ohne Ang d Lok |
| 79.13.10↔ | Gschl Rp e Fx an Krpl u Mtkrp m inn Knchfx d wnkst Pl | 79.31.00↔ | Offene Reposition e Humfx mit inn Knochfix, n.n.bez. |
| 79.13.19↔ | Gschl Rp e Fx an Krpl u Mk m S inn Knfx (zB d Sb, Pl, Dt) | 79.31.10↔ | Off Rp e eif prx Hfx m in Knfx d Mrkn, wks Pl o (Wnkl) Pl |
| 79.13.99↔ | Gschl Rp e Fx an Krpl u Mtkrp m inn Knchfx, so | 79.31.11↔ | Off Rp e eif prx Hmfx m S inn Knfx (zB Sb, Dt) |
| 79.14.00↔ | Geschl Reposition e Fingfx mit inn Knochfix, n.n.bez. | 79.31.12↔ | Off Reposition e Mehrfragmfx d prox Hum m inn Knochfix |
| 79.14.10↔ | Geschl Rep e Fingfx m inn Knochfix d winkelstabile Pl | 79.31.20↔ | Off Rep e einf Humerusschafffraktur m inn Knochfix |
| 79.14.19↔ | Gschl Rp e Fngfx m S inn Knfx (zB d Sb, Pl, Dt) | 79.31.30↔ | Off Rp e eif dst Hmfx m in Knfx d Mrkn, wkst Pl o (Wkl) Pl |
| 79.14.99↔ | Geschl Reposition e Fingfx mit inn Knochfix, sonstige | 79.31.31↔ | Off Rp e einf dst Hmfx m S inn Knfx (zB Sb, Dt) |
| 79.15.00↔ | Geschl Reposition e Femurfx mit inn Knochfix, n.n.bez. | 79.31.90↔ | Off Rep e Mehrfragmfx So Teile d Hum m inn Knochfix |
| 79.15.10↔ | Geschl Reposition e dist Femurfx mit inn Knochfix | 79.31.99↔ | Offene Reposition e Humfx mit inn Knochfix, sonstige |
| 79.15.20↔ | Geschl Reposition e sonstigen Femurfx mit inn Knochfix | 79.32.00↔ | Off Rep e Fx an Rad und Ulna m inn Knochfix, n.n.bez. |
| 79.15.99↔ | Geschl Reposition e Femurfx mit inn Knochfix, sonstige | 79.32.10↔ | Offene Reposition e dist Radiusfraktur m inn Knochfix |
| 79.16.00↔ | Geschl Rep e Fx an Tib u Fib m inn Knochfix, n.n.bez. | 79.32.19↔ | Off Reposition e sonstigen Radfx m inn Knochfix |
| 79.16.10↔ | Geschl Rep e prox Tibiafraktur m inn Knochfix d Markn | 79.32.29↔ | Off Reposition e Ulnafraktur mit innerer Knochenfixation |
| 79.16.11↔ | Gschl Rp e prox Tibfrk m inn Knchfx m miminv balass Tch | 79.32.99↔ | Off Rep e Fx an Rad und Ulna m inn Knochfix, sonstige |
| 79.16.29↔ | Gschl Rp e dst Tibiafx m S inn Knfx (zB d Sb, Pl, Dt) | 79.33.00↔ | Off Rp e Fx an Krpl u Mtkrp m inn Knchfx, n.n.bz. |
| 79.16.30↔ | Geschl Rep e sonst Tibiafraktur m inn Knochfix d Markn | 79.33.10↔ | Off Rp e Fx an Krpl u Mtkrp m inn Knchfx d (Blount)Klm |
| 79.16.31↔ | Gschl Rp e sons Tibfrk m inn Knchfx m miminv balass Tch | 79.33.19↔ | Off Rep e Fx an Karpal und Metakarp m So inn Knochfix |
| 79.16.39↔ | Gschl Rp e snst Tibiafx m S inn Knfx (zB d Sb, Pl, Dt) | 79.33.99↔ | Off Rep e Fx an Karpal und Metakarp m inn Knochfix, so |
| 79.16.40↔ | Geschl Rep e dist Fibulafx m inn Knochfix d Markn | 79.34↔ | Offene Reposition e Fingfx mit innerer Knochenfixation |

| | | | |
|-----------|---|-----------|---|
| 79.35.00↔ | Offene Reposition e Femurfx mit inn Knochfix, n.n.bez. | 79.80↔ | Offene Reposition e Luxation an nicht bez Lokalisation |
| 79.35.10↔ | Offene Reposition e Hüftkopffraktur mit inn Knochfix | 79.81.00↔ | Offene Reposition einer Luxation der Schulter, n.n.bez. |
| 79.35.11↔ | Off Rep e Schfx und prox Femurfx m inn Knochfix | 79.81.10↔ | Offene Reposition einer Luxation im Humeroglenoidalgelenk |
| 79.35.12↔ | Offene Reposition e Femurschafffraktur m inn Knochfix | 79.81.20↔ | Offene Reposition einer Luxation im Akromioklavikulargelenk |
| 79.35.13↔ | Offene Reposition e dist Femurfx mit inn Knochfix | 79.81.99↔ | Offene Reposition einer Luxation der Schulter, sonstige |
| 79.35.99↔ | Offene Reposition e Femurfx mit inn Knochfix, sonstige | 79.82↔ | Offene Reposition einer Luxation des Ellbogens |
| 79.36.00↔ | Off Rep e Fx an Tibia und Fib m inn Knochfix, n.n.bez. | 79.83.00↔ | Offene Reposition einer Luxation des Handgelenks, n.n.bez. |
| 79.36.10↔ | Off Rp e einf Fx prx Tb m inn Knchfx d (Blount)Klm o int Drht | 79.83.10↔ | Off Rep einer Luxation des distales Radioulnargelenks |
| 79.36.11↔ | Off Rep e einf Fx d prox Tib m inn Knochfix d Schraube | 79.83.99↔ | Offene Reposition einer Luxation des Handgelenks, sonst |
| 79.36.12↔ | Off Rep e einf Fx d prox Tibia m so inn Knochfix | 79.84↔ | Offene Reposition einer Luxation von Hand und Fingern |
| 79.36.13↔ | Off Rp e Mhrfrgmfx d prx Tb m inn Knchfx d (Blount)Klm | 79.85↔ | Offene Reposition einer Luxation der Hüfte |
| 79.36.14↔ | Off Rep e Mehrfrgmfx d prox Tibia m so inn Knochfix | 79.86.00↔ | Offene Reposition einer Luxation des Knies, n.n.bez. |
| 79.36.20↔ | Off Rep e einf Tibiaschafffraktur m inn Knochfix | 79.86.10↔ | Off Reposition e Lux d proximalen Tibiofibulargelenks |
| 79.36.30↔ | Off Rp e einf Fx d dst Tb m inn Knchfx d Mrkn o wnkst Pl | 79.86.19↔ | Offene Reposition einer Luxation des Kniegelenks |
| 79.36.31↔ | Off Rp e einf Fx d dstaln Tb m inn Knchfx d so Pl | 79.86.99↔ | Offene Reposition einer Luxation des Knies, sonstige |
| 79.36.32↔ | Off Rep e einf Fx d dist Tibia m So inn Knochfix | 79.87.00↔ | Off Reposition e Luxation des Sprunggelenkes, n.n.bez. |
| 79.36.40↔ | Off Rep e Mehrfrgmfx so Teile d Tibia m inn Knochfix | 79.87.10↔ | Offene Reposition einer Luxation des oberen Sprunggelenkes |
| 79.36.50↔ | Off Reposition e einf Fx d prox Fib m inn Knochfix | 79.87.20↔ | Offene Reposition einer Luxation des unteren Sprunggelenkes |
| 79.36.51↔ | Off Reposition e Mehrfrgmfx d prox Fib m inn Knochfix | 79.87.99↔ | Offene Reposition einer Luxation des Sprunggelenkes, sonst |
| 79.36.60↔ | Off Rp e einf Fbbschfrktr m inn Knchfx d Mrkn | 79.88.00↔ | Off Reposition e Luxation von Fuss u Zehen, n.n.bez. |
| 79.36.61↔ | Off Rep e einf Fibulaschafffraktur m so inn Knochfix | 79.88.10↔ | Offene Reposition einer Luxation eines Zehengelenkes |
| 79.36.62↔ | Off Rp e Mhrfrgmfx d Fbbschfts m inn Knchfx d (wnkst) Pl | 79.88.20↔ | Offene Reposition e Lux e Metatarsophalangealgelenkes |
| 79.36.63↔ | Off Rp e Mhrfrgmfx d Fbbschfts m so inn Knchfx | 79.88.99↔ | Offene Reposition einer Luxation von Fuss und Zehen, sonst |
| 79.36.70↔ | Off Rp e einf Fx d dst Fb m inn Knchfx d (Blount)Klm | 79.89.00↔ | Offene Reposition e Luxation an and bez Lok, n.n.bez. |
| 79.36.71↔ | Off Rep e einf Fx d dist Fib m inn Knochfix d Pl | 79.89.10↔ | Off Reposition e Luxation des Sternoklavikulargelenkes |
| 79.36.72↔ | Off Rep e einf Fx d dist Fib m sonstiger inn Knochfix | 79.89.20↔ | Offene Reposition einer Luxation der Iliosakralgelenkes |
| 79.36.73↔ | Off Reposition e Mehrfrgmfx d dist Fib m inn Knochfix | 79.89.30↔ | Offene Reposition einer Luxation der Symphyse |
| 79.36.99↔ | Off Rep e Fx an Tibia und Fib m inn Knochfix, sonstige | 79.89.99↔ | Offene Reposition e Luxation an and bez Lok, sonstige |
| 79.37.00↔ | Off Rp e Fx an Trsl u Mtrrs m inn Knchfx, n.n.bz. | 79.90↔ | Nicht näher bez Operation an Fx, ohne Ang d Lok |
| 79.37.10↔ | Off Rep e Fx an Kalkan und Talus m inn Knochfix d Pl | 79.91↔ | Nicht näher bezeichnete Operation an Verletzung des Humerus |
| 79.37.11↔ | Off Rep e Fx an Kalkan und Talus m so inn Knochfix | 79.92↔ | Ni näh bez Operation an Verletzung von Radius und Ulna |
| 79.37.20↔ | Off Rp e Mhrfrgmfx an snst Trsl m inn Knchfx d Pl | 79.93↔ | Ni näh bez Op an Verletzung von Karpal und Metakarp |
| 79.37.21↔ | Off Rp e Mhrfrgmfx an snst Trsl m so inn Knchfx | 79.94↔ | Nicht näher bez Operation an Verletzung d Fingknöch |
| 79.37.30↔ | Off Rep e Mehrfrgmfx an Metatars m inn Knochfix | 79.95↔ | Nicht näher bezeichnete Operation an Verletzung des Femur |
| 79.37.40↔ | Off Rp e einf Fx an snst Trsl u Mtrrs m inn Knchfx | 79.96.00↔ | Ni näh bez Op an Verletzung von Tib und Fib, n.n.bez. |
| 79.37.99↔ | Off Rep e Fx an Tarsal und Metatars m inn Knochfix, so | 79.96.10↔ | Nicht näher bezeichnete Operation an Verletzung der Tibia |
| 79.38↔ | Off Rep einer Zehenfraktur m innerer Knochenfixation | 79.96.20↔ | Nicht näher bezeichnete Operation an Verletzung der Fibula |
| 79.39.00↔ | Off Rep e Fx and bez Kn m inn Knochfix, n.n.bez. | 79.96.99↔ | Ni näh bez Op an Verletzung von Tibia und Fib, so |
| 79.39.10↔ | Off Rep e einf Fx von Klav und Skapula m inn Knochfix | 79.97↔ | Ni näh bez Op an Verletzung von Tarsalia und Metatars |
| 79.39.11↔ | Off Rep e Mehrfrgmfx von Klav und Skap m inn Knochfix | 79.98↔ | Nicht näher bezeichnete Operation an Verletzung der Zehkn |
| 79.39.20↔ | Offene Reposition e Fx d Acetabulum mit inn Knochfix | 80.00↔ | Arthrot zur Prothesenentfernung, ohne Ang d Lok |
| 79.39.29↔ | Off Rep e Fx sonstiger Teile d Beckens m inn Knochfix | 80.01.00↔ | Arthrotomie zur Prothesenentf an der Schulter, n.n.bez. |
| 79.39.40↔ | Offene Reposition e Fx d Patella mit inn Knochfix | 80.01.10↔ | Arthrot zur Prothentf an d Schult, Entf e Humeruskprot |
| 79.39.99↔ | Off Rep e Fx and bez Kn m inn Knochfix, sonstige | 80.01.11↔ | Arthrt z Prthntf an d Schl, Entf e TEP d Schltrgl |
| 79.50↔ | Offene Reposition e Epiphysdiast, ohne Ang d Lok | 80.01.99↔ | Arthrotomie zur Prothesenentfernung an der Schulter, sonst |
| 79.51↔ | Offene Reposition einer Epiphysdiastase am Humerus | 80.02↔ | Arthrotomie zur Prothesenentfernung am Ellbogen |
| 79.52.00↔ | Off Rep e Epiphysdiast an Rad und Ulna, n.n.bez. | 80.03↔ | Arthrotomie zur Prothesenentfernung am Handgelenk |
| 79.52.10↔ | Offene Reposition einer Epiphysdiastase am distalen Radius | 80.04.00↔ | Arthrot zur Prothentf an Hand und Fing, n.n.bez. |
| 79.52.20↔ | Off Rep e sonstigen Epiphysdiast an Rad und Ulna | 80.04.10↔ | Arthrt z Prthntf an Hnd u Fng, Entf e Daumstglprt |
| 79.52.99↔ | Off Rep e Epiphysdiast an Rad und Ulna, sonstige | 80.04.11↔ | Arthrt z Prthntf an Hnd u Fng, Entf e snst Fnggrindprt |
| 79.55↔ | Offene Reposition einer Epiphysdiastase am Femur | 80.04.99↔ | Arthrot zur Prothentf an Hand und Fing, sonstige |
| 79.56.00↔ | Off Rep e Epiphysdiast an Tibia und Fib, n.n.bez. | 80.05.00↔ | Arthrotomie zur Prothesenentfernung der Hüfte, n.n.bez. |
| 79.56.10↔ | Offene Reposition e Epiphysdiast an d proximalen Tibia | 80.05.10↔ | Arthrot zur Prothentf d Hüfte, Entf e Femurkopfkappe |
| 79.56.11↔ | Off Reposition e Epiphysdiastase an der distale Tibia | 80.05.11↔ | Arthrt z Prthntf d Hüft, Entf e Glnkpfnnprths |
| 79.56.20↔ | Offene Reposition e Epiphysdiast an d proximalen Fib | 80.05.12↔ | Arthrt z Prthntf d Hüft, Entf e Glnpfnnstüsch u GlschnPfnn |
| 79.56.21↔ | Off Rep einer Epiphysdiastase an der distalen Fibula | 80.05.13↔ | Arthrt z Prthntf d Hüft, Entf e Fmrkprt, Duokpfrth o Tp |
| 79.56.99↔ | Off Rep e Epiphysdiast an Tibia und Fib, sonstige | 80.05.14↔ | Arthrt z Prthntf d Hüft, Entf e snst Endprth d Hüft |
| 79.59.00↔ | Off Reposition e Epiphysdiast an and bez Kn, n.n.bez. | 80.05.99↔ | Arthrotomie zur Prothesenentfernung der Hüfte, sonstige |
| 79.59.10↔ | Offene Reposition einer Epiphysdiastase an der Patella | 80.06↔ | Arthrotomie zur Prothesenentfernung am Knie |
| 79.59.99↔ | Off Reposition e Epiphysdiast an and bez Kn, sonstige | 80.07↔ | Arthrotomie zur Prothesenentfernung am Sprunggelenk |
| 79.60↔ | Débridement einer offenen Fraktur, ohne Angabe der Lok | 80.08↔ | Arthrotomie zur Prothesenentfernung an Fuss und Zehen |
| 79.61↔ | Débridement einer offenen Humerusfraktur | 80.09↔ | Arthrot zur Prothesenentfernung an and bez Lok |
| 79.62↔ | Débridement einer offenen Fraktur an Radius und Ulna | 80.10.00↔ | Sonst Arthrotomie, ohne Angabe der Lokalisation, n.n.bez. |
| 79.63↔ | Débridement e offenen Fraktur an Karpalia u Metakarpalia | 80.10.10↔ | Arthr Arthrot ohne Ang d Lokalisation, Gelsp mit Drain |
| 79.64↔ | Débridement einer offenen Fingerfraktur | 80.10.12↔ | Arthr Arthrot ohne Ang d Lok, Einl oder Entf e Medträg |
| 79.65↔ | Débridement einer offenen Femurfraktur | 80.10.13↔ | Arthrot ohne Ang d Lok, Sonstige Gelsp mit Drain |
| 79.66↔ | Débridement einer offenen Fraktur an Tibia und Fibula | 80.10.99↔ | Sonst Arthrotomie, ohne Angabe der Lokalisation, sonst |
| 79.67↔ | Débridement e offenen Fraktur an Tarsalia u Metatarsalia | 80.11.00↔ | Sonstige Arthrotomie der Schulter, n.n.bez. |
| 79.68↔ | Débridement einer offenen Zehenfraktur | 80.11.10↔ | Arthr Arthrot d Humeroglgl, Gelsp mit Drain |
| 79.69↔ | Débr e offenen Fx and näher bez Knochen, auss Gschk | 80.11.11↔ | Arthr Arthrot d Humeroglgl, Entf freier Gelkörper |



| | | | |
|-----------|--|-----------|---|
| 80.11.12↔ | Arthrot d Humeroglenoidalgelenkes, Gelsp mit Drain | 80.19.32↔ | Arthr Arthrot d Iliosakrgel, Einl oder Entf e Medträg |
| 80.11.13↔ | Arthrot d Humeroglenoidalgelenkes, Entf freier Gelkörper | 80.19.40↔ | Arthrot d Iliosakralgelenkes, Gelenkspülung mit Drain |
| 80.11.19↔ | Sonstige Arthrotomie des Humeroglenoidalgelenkes | 80.19.41↔ | Arthrot d Iliosakralgelenkes, Entf freier Gelenkkörper |
| 80.11.20↔ | Arthr Arthrot d Akromioklavgel, Gelsp mit Drain | 80.19.49↔ | Sonstige Arthrotomie des Iliosakralgelenkes |
| 80.11.21↔ | Arthr Arthrot d Akromioklavgel, Entf freier Gelkörper | 80.19.52↔ | Arthr Arthrot an d Symphyse, Einl oder Entf e Medträg |
| 80.11.22↔ | Arthrot des Akromioklavgel, Gelenkspülung mit Drainage | 80.19.59↔ | Sonstige Arthrotomie an der Symphyse |
| 80.11.23↔ | Arthrot d Akromioklavgel, Entf freier Gelenkkörper | 80.19.90↔ | Arthr Arthrot an and bez Lokalisation, Gelsp mit Drain |
| 80.11.29↔ | Sonstige Arthrotomie des Akromioklavikulargelenkes | 80.19.91↔ | Arthr Arthrot an and bez Lok, Entf freier Gelkörper |
| 80.11.99↔ | Sonstige Arthrotomie der Schulter, sonstige | 80.19.92↔ | Arthr Arthrot an and bez Lok, Einl oder Entf e Medträg |
| 80.12.00↔ | Sonstige Arthrotomie des Ellbogens, n.n.bez. | 80.19.93↔ | Arthrot an and bez Lokalisation, Gelsp mit Drain |
| 80.12.10↔ | Arthr Arthrot d Ellenbogens, Gelenkspülung mit Drain | 80.19.94↔ | Arthrot an and bez Lokalisation, Entf freier Gelkörper |
| 80.12.11↔ | Arthr Arthrot d Ellb, Entfernung freier Gelenkkörper | 80.19.99↔ | Sonstige Arthrotomie an and bez Lokalisation, sonstige |
| 80.12.12↔ | Arthr Arthrot d Ellb, Einl oder Entf e Medträg | 80.40↔ | Durchtr von Gelkaps, Lig oder Knorp, ohne Ang d Lok |
| 80.12.20↔ | Arthrotomie des Ellenbogens, Gelenkspülung mit Drainage | 80.41.00↔ | Durchtr von Gelkaps, Lig o Knorp an d Schult, n.n.bez. |
| 80.12.21↔ | Arthrot d Ellenbogens, Entfernung freier Gelenkkörper | 80.41.10↔ | Durchtr von Gelkaps, Ligament oder Knorpel a Humerogel |
| 80.12.99↔ | Sonstige Arthrotomie des Ellbogens, sonstige | 80.41.20↔ | Durchtr von Gelkaps, Lig oder Knorp a Akromioklavgel |
| 80.13.00↔ | Sonstige Arthrotomie des Handgelenkes, n.n.bez. | 80.41.99↔ | Durchtr von Gelkaps, Lig o Knorp an d Schult, sonstige |
| 80.13.10↔ | Arthr Arthrot d Handgelenkes, Gelenkspülung mit Drain | 80.42↔ | Durchtr von Gelkaps, Ligament oder Knorpel a Ellb |
| 80.13.11↔ | Arthr Arthrot d Handgelenkes, Entf freier Gelenkkörper | 80.43.00↔ | Durchtr von Gelkap, Lig oder Knorp a Hdgel, n.n.bez. |
| 80.13.12↔ | Arthr Arthrot d Handgel, Einl oder Entf e Medträg | 80.43.10↔ | Drchtr v Glkp, Lg o Knrp a Hdgl, Drchtr d Bändr d Hndwr |
| 80.13.20↔ | Arthrot des Handgelenkes, Gelenkspülung mit Drainage | 80.43.20↔ | Drchtr v Glkp, Lg o Knrp a Hdgl, Exz v Bändr d Hndwr |
| 80.13.21↔ | Arthrot d Handgelenkes, Entfernung freier Gelenkkörper | 80.43.90↔ | Drchtr v Glkp, Lg o Knrp a Hdgl, S Op an Bändrm d Hndwr |
| 80.13.99↔ | Sonstige Arthrotomie des Handgelenkes, sonstige | 80.43.99↔ | Durchtr von Gelkap, Lig oder Knorp a Hdgel, sonstige |
| 80.14.00↔ | Sonstige Arthrotomie von Hand und Fingern, n.n.bez. | 80.44.00↔ | Durchtr v Gelkap, Lig o Knorp an Hand u Fing, n.n.bez. |
| 80.14.10↔ | Arthrot von Hand und Fingern, Gelenkspülung mit Drain | 80.44.10↔ | Drchtr v Glkps, Lg o Knrp, Drchtr d Bändr d Mtthnd |
| 80.14.99↔ | Sonstige Arthrotomie von Hand und Fingern, sonstige | 80.44.11↔ | Drchtr v Glkps, Lg o Knrp, Drchtr d Rtnklm fixrm |
| 80.15.00↔ | Sonstige Arthrotomie der Hüfte, n.n.bez. | 80.44.20↔ | Drchtr v Glkps, Lg o Knrp, Exz v Bändrm d Mtthnd |
| 80.15.10↔ | Arthr Arthrot der Hüfte, Gelenkspülung mit Drainage | 80.44.21↔ | Drchtr v Glkps, Lg o Knrp, Exz v snst Bändrm d Hnd |
| 80.15.11↔ | Arthr Arthrot d Hüfte, Entfernung freier Gelenkkörper | 80.44.90↔ | Drchtr v Glkps, Lg o Knrp, S Op an Bändrm d Mtthnd |
| 80.15.12↔ | Arthr Arthrot d Hüfte, Einl oder Entf e Medträg | 80.44.91↔ | Drchtr v Glkps, Lg o Knrp, S Op an snst Bändrm d Hnd |
| 80.15.20↔ | Arthrotomie der Hüfte, Gelenkspülung mit Drainage | 80.44.99↔ | Durchtr von Gelkap, Lig o Knorp an Hand und Fing, so |
| 80.15.21↔ | Arthrotomie der Hüfte, Entfernung freier Gelenkkörper | 80.46.00↔ | Durchtr von Gelkaps, Lig oder Knorp a Knie, n.n.bez. |
| 80.15.99↔ | Sonstige Arthrotomie der Hüfte, sonstige | 80.46.10↔ | Durchtr von Gelkaps, Ligament oder Knorpel a Kniegel |
| 80.16.00↔ | Sonstige Arthrotomie des Knies, n.n.bez. | 80.46.20↔ | Durchtr von Gelkaps, Lig o Knorp a prox Tibiofibgel |
| 80.16.10↔ | Arthr Arthrot d Kniegelenkes, Gelenkspülung mit Drain | 80.46.99↔ | Durchtr von Gelkaps, Lig oder Knorp a Knie, sonstige |
| 80.16.11↔ | Arthr Arthrot d Kniegelenkes, Entf freier Gelenkkörper | 80.47.00↔ | Durchtr von Gelkaps, Lig o Knorp a Sg, n.n.bez. |
| 80.16.12↔ | Arthr Arthrot d Kniegel, Einl oder Entf e Medträg | 80.47.10↔ | Durchtr von Gelkaps, Lig o Knorp a oberen Sprunggelenk |
| 80.16.20↔ | Arthrot des Kniegelenkes, Gelenkspülung mit Drainage | 80.47.20↔ | Durchtr von Gelkaps, Lig o Knorp a unteren Sg |
| 80.16.21↔ | S Arthrt d Knies, Arthrt d Kniegl, Entf freier Glkörper | 80.47.99↔ | Durchtr von Gelkaps, Lig o Knorp a Sg, sonstige |
| 80.16.99↔ | Sonstige Arthrotomie des Knies, sonstige | 80.48.00↔ | Durchtr v Gelkaps, Lig o Knorp an Fuss u Zeh, n.n.bez. |
| 80.17.00↔ | Sonstige Arthrotomie des Sprunggelenkes, n.n.bez. | 80.48.10↔ | Durchtr von Gelkaps, Lig oder Knorp a Metatarsgel |
| 80.17.10↔ | Arthr Arthrot d oberen Sprunggelenkes, Gelsp mit Drain | 80.48.20↔ | Durchtr von Gelkaps, Lig oder Knorp an e Zehengelenk |
| 80.17.11↔ | Arthr Arthrot d ob Sprunggelenkes, Entf freier Gelkörper | 80.48.99↔ | Durchtr von Gelkaps, Lig o Knorp an Fuss und Zehen, so |
| 80.17.12↔ | Arthr Arthrot d ob Sg, Einl o Entf e Medträg | 80.49.00↔ | Durchtr von Gelkaps, Lig o Knorp and bez Lok, n.n.bez. |
| 80.17.20↔ | Arthrot d oberen Sprunggelenkes, Gelsp mit Drain | 80.49.10↔ | Drchtr v Glkps, Lg o Knrp a Strnklvluarglnk |
| 80.17.21↔ | Arthrot d oberen Sprunggelenkes, Entf freier Gelkörper | 80.49.20↔ | Durchtr von Gelkaps, Ligament oder Knorpel a Iliosgel |
| 80.17.29↔ | Sonstige Arthrotomie des oberen Sprunggelenkes | 80.49.30↔ | Durchtr von Gelkaps, Ligament oder Knorp an d Symphyse |
| 80.17.30↔ | Arthr Arthrot d unteren Sprunggelenkes, Gelsp m Drain | 80.49.99↔ | Durchtr von Gelkaps, Lig o Knorp and bez Lok, sonstige |
| 80.17.31↔ | Arthr Arthrot d unteren Sg, Entf freier Gelkörper | 80.50↔ | Exzision oder Destr e Disc intervertebralis, n.n.bez. |
| 80.17.32↔ | Arthr Arthrot d unteren Sg, Einl o Entf e Medträg | 80.51.00↔ | Exzision eines Discus intervertebralis, n.n.bez. |
| 80.17.40↔ | Arthrot d unteren Sprunggelenkes, Gelsp und Drain | 80.51.10↔ | Exzision eines Discus intervertebralis, offen chirurgisch |
| 80.17.41↔ | Arthrot d unteren Sprunggelenkes, Entf freier Gelkörper | 80.51.11↔ | Exzision zweier Disci intervertebrales, offen chirurgisch |
| 80.17.49↔ | Sonstige Arthrotomie des unteren Sprunggelenkes | 80.51.12↔ | Exz dreier o mehr Disci intervertebrales, offen chir |
| 80.17.99↔ | Sonstige Arthrotomie des Sprunggelenkes, sonstige | 80.51.20↔ | Exzision eines Discus intervertebralis, perkutan Endoskopie |
| 80.18.00↔ | Sonstige Arthrotomie von Fuss und Zehen, n.n.bez. | 80.51.99↔ | Exzision eines Discus intervertebralis, sonstige |
| 80.18.10↔ | Arthr Arthrot von Fuss und Zehen, Gelsp mit Drain | 80.52↔ | Intervertebrale Chemonukleolyse |
| 80.18.11↔ | Arthr Arthrot von Fuss und Zehen, Entf freier Gelkörper | 80.59.00↔ | Sonstige Diskusdestruktion, n.n.bez. |
| 80.18.12↔ | Arthr Arthrot von Fuss u Zehen, Einl o Entf e Medträg | 80.59.10↔ | Sonst Diskusdestruktion, Entf eines freien Sequesters |
| 80.18.20↔ | Arthrot von Fuss und Zehen, Gelenkspülung mit Drainage | 80.59.20↔ | Sonstige Diskusdestruktion, Reoperation bei Rezidiv |
| 80.18.21↔ | Arthrot von Fuss und Zehen, Entf freier Gelenkkörper | 80.59.21↔ | Sonstige Diskdestr, Reop m Radikulolyse b Rezidiv |
| 80.18.99↔ | Sonstige Arthrotomie von Fuss und Zehen, sonstige | 80.59.30↔ | Sonst Diskusdestruktion, Dekompression mit Nucleoplastik |
| 80.19.00↔ | Sonstige Arthrotomie an and bez Lokalisation, n.n.bez. | 80.59.40↔ | S Dskdstr, Mnmlnvs Thrmmdltion d Bndscheib |
| 80.19.10↔ | Arthr Arthrot d Sternoklgel, Gelsp m Drain | 80.59.50↔ | S Dskdstr, Dsksrknstrktion m zllbsiertn Bndscheibrnstz |
| 80.19.11↔ | Arthr Arthrot d Sternoklgel, Entf freier Gelkörper | 80.59.99↔ | Sonstige Diskusdestruktion, sonstige |
| 80.19.12↔ | Arthr Arthrot d Sternoklgel, Einl o Entf e Medträg | 80.6x.00↔ | Meniskektomie am Knie, n.n.bez. |
| 80.19.20↔ | Arthrot d Sternoklavikulargelenkes, Gelsp mit Drain | 80.6x.10↔ | Meniskektomie am Knie, arthroskopisch, partiell |
| 80.19.21↔ | Arthrot d Sternoklgel, Entf freier Gelkörper | 80.6x.11↔ | Meniskektomie am Knie, arthroskopisch, total |
| 80.19.29↔ | Sonstige Arthrotomie des Sternoklavikulargelenkes | 80.6x.20↔ | Meniskektomie am Knie, offen chirurgisch, partiell |
| 80.19.30↔ | Arthr Arthrot d Iliosakralgelenkes, Gelsp mit Drain | 80.6x.21↔ | Meniskektomie am Knie, offen chirurgisch, total |
| 80.19.31↔ | Arthr Arthrot d Iliosakrgel, Entf freier Gelkörper | 80.6x.99↔ | Meniskektomie am Knie, sonstige |

| | | | |
|-----------|---|-----------|--|
| 80.70.00↔ | Synovektomie, ohne Angabe der Lokalisation, n.n.bez. | 80.83.99↔ | Sonstige Lok Exz oder Destr e Gelläs a Hdgel, sonstige |
| 80.70.10↔ | Arthroskopische Synovektomie ohne Ang der Lokalisation | 80.84.00↔ | So Lok Exz o Destr e Gelläs an Hand und Fing, n.n.bez. |
| 80.70.20↔ | Offene Synovektomie ohne Angabe der Lokalisation | 80.84.10↔ | Débridement an Gelenken der Handwurzel |
| 80.70.99↔ | Synovektomie, ohne Angabe der Lokalisation, sonstige | 80.84.20↔ | Débridement an sonstigen Gelenken der Hand und Finger |
| 80.71.00↔ | Synovektomie an der Schulter, n.n.bez. | 80.84.99↔ | So Lok Exz o Destr e Gelläs an Hand und Fing, so |
| 80.71.10↔ | Synovektomie am Humeroglenoidalgelenk | 80.85.00↔ | Sonstige Lok Exz o Destr e Gelläs an d Hüfte, n.n.bez. |
| 80.71.11↔ | Synovektomie am Akromioklavikulargelenk | 80.85.10↔ | Arthr lokale Exz oder Destr e Gelenksläsion an d Hüfte |
| 80.71.99↔ | Synovektomie an der Schulter, sonstige | 80.85.11↔ | Débridement am Hüftgelenk |
| 80.72.00↔ | Synovektomie am Ellbogen, n.n.bez. | 80.85.12↔ | Zystenexstirpation am Hüftgelenk |
| 80.72.10↔ | Arthroskopische Synovektomie am Ellbogen | 80.85.99↔ | Sonstige Lok Exz o Destr e Gelläs an d Hüfte, sonstige |
| 80.72.20↔ | Offene Synovektomie am Ellbogen | 80.86.00↔ | Sonstige Lok Exz oder Destr e Gelläs a Knie, n.n.bez. |
| 80.72.99↔ | Synovektomie am Ellbogen, sonstige | 80.86.10↔ | Arthr lokale Exzision oder Destruktion a Kniegelenk |
| 80.73.00↔ | Synovektomie am Handgelenk, n.n.bez. | 80.86.11↔ | Débridement am Kniegelenk |
| 80.73.10↔ | Arthroskopische Synovektomie am Handgelenk | 80.86.12↔ | Zystenexstirpation am Kniegelenk |
| 80.73.20↔ | Offene Synovektomie am Handgelenk | 80.86.13↔ | Exzision eines Meniskusganglions am Kniegelenk |
| 80.73.99↔ | Synovektomie am Handgelenk, sonstige | 80.86.99↔ | Sonstige Lok Exz oder Destr e Gelläs a Knie, sonstige |
| 80.75.00↔ | Synovektomie an der Hüfte, n.n.bez. | 80.87.00↔ | Sonstige Lok Exz o Destr e Gelläs a Sg, n.n.bez. |
| 80.75.10↔ | Arthroskopische Synovektomie an der Hüfte | 80.87.10↔ | Arthr Lok Exz o Destr e Gelläs a oberen Sprunggelenk |
| 80.75.20↔ | Offene Synovektomie an der Hüfte | 80.87.11↔ | Débridement am oberen Sprunggelenk |
| 80.75.99↔ | Synovektomie an der Hüfte, sonstige | 80.87.12↔ | Zystenexstirpation am oberen Sprunggelenk |
| 80.76.00↔ | Synovektomie am Knie, n.n.bez. | 80.87.19↔ | Sonstige Lok Exz o Destr e Gelläs a ob Sprunggelenk |
| 80.76.10↔ | Arthroskopische Synovektomie am Kniegelenk | 80.87.20↔ | Arthr Lok Exz o Destr e Gelläs a unteren Sprunggelenk |
| 80.76.11↔ | Arthr Synovektomie a proximalen Tibiofibulargelenk | 80.87.21↔ | Débridement am unteren Sprunggelenk |
| 80.76.20↔ | Offene Synovektomie am Kniegelenk | 80.87.22↔ | Zystenexstirpation am unteren Sprunggelenk |
| 80.76.21↔ | Offene Synovektomie am proximalen Tibiofibulargelenk | 80.87.29↔ | Sonstige Lok Exz o Destr e Gelläs a unteren Sg |
| 80.76.99↔ | Synovektomie am Knie, sonstige | 80.87.99↔ | Sonstige Lok Exz o Destr e Gelläs a Sg, sonstige |
| 80.77.00↔ | Synovektomie am Sprunggelenk, n.n.bez. | 80.88.00↔ | So Lok Exz o Destr e Gelläs an Fuss u Zehen, n.n.bez. |
| 80.77.10↔ | Arthroskopische Synovektomie am oberen Sprunggelenk | 80.88.10↔ | Arthr lokale Exz oder Destr e Gelläs an Fuss und Zehen |
| 80.77.11↔ | Arthroskopische Synovektomie am unteren Sprunggelenk | 80.88.20↔ | Débridement am Metatarsophalangealgelenk |
| 80.77.20↔ | Offene Synovektomie am oberen Sprunggelenk | 80.88.21↔ | Zystenexstirpation am Metatarsophalangealgelenk |
| 80.77.21↔ | Offene Synovektomie am unteren Sprunggelenk | 80.88.29↔ | Sonstige Lok Exz oder Destr a Metatarsgel |
| 80.77.99↔ | Synovektomie am Sprunggelenk, sonstige | 80.88.30↔ | Débridement an Zehengelenken |
| 80.78.00↔ | Synovektomie an Fuss und Zehen, n.n.bez. | 80.88.40↔ | Débridement an sonstigen Fussgelenken |
| 80.78.10↔ | Arthroskopische Synovektomie am Tarsometatarsalgelenk | 80.88.50↔ | Zystenexstirpation an sonstigen Gel von Fuss und Zehen |
| 80.78.11↔ | Arthr Synovektomie a Metatarsophalangealgelenk | 80.88.59↔ | So Lok Exz o Destr an sonstigen Gel von Fuss und Zehen |
| 80.78.19↔ | Sonstige arthroskopische Synovektomie an Fuss und Zehen | 80.88.99↔ | So Lok Exz o Destr e Gelläs an Fuss und Zehen, so |
| 80.78.20↔ | Offene Synovektomie am Tarsometatarsalgelenk | 80.89.00↔ | So Lok Exz o Destr e Gelläs an and bez Lok, n.n.bez. |
| 80.78.21↔ | Offene Synovektomie am Metatarsophalangealgelenk | 80.89.10↔ | Arthr Lok Exz o Destr e Gelläs a Sternokligel |
| 80.78.29↔ | Sonstige offene Synovektomie an Fuss und Zehen | 80.89.11↔ | Débridement am Sternoklavikulargelenk |
| 80.78.99↔ | Synovektomie an Fuss und Zehen, sonstige | 80.89.12↔ | Zystenexstirpation am Sternoklavikulargelenk |
| 80.79.00↔ | Synovektomie an and näher bez Lokalisationen, n.n.bez. | 80.89.19↔ | Sonstige Lok Exz oder Destr a Sternoklavikulargelenk |
| 80.79.10↔ | Arthroskopische Synovektomie am Sternoklavikulargelenk | 80.89.20↔ | Arthr lokale Exz oder Destr e Gelläs a Iliosgel |
| 80.79.11↔ | Arthroskopische Synovektomie am Iliosakralgelenk | 80.89.21↔ | Débridement am Iliosakralgelenk |
| 80.79.19↔ | Arthr Synovektomie an and näher bez Lokalisationen | 80.89.22↔ | Zystenexstirpation am Iliosakralgelenk |
| 80.79.20↔ | Offene Synovektomie am Sternoklavikulargelenk | 80.89.29↔ | Sonstige lokale Exzision oder Destr a Iliosakralgelenk |
| 80.79.21↔ | Offene Synovektomie am Iliosakralgelenk | 80.89.41↔ | Débr einer Gelenksläsion an and bez Lokalisation |
| 80.79.22↔ | Offene Synovektomie an der Symphyse | 80.89.42↔ | Zystenexstirpation an Gelenken and bez Lokalisation |
| 80.79.29↔ | Offene Synovektomie an and näher bez Lokalisationen | 80.89.99↔ | So Lok Exz o Destr e Gelläs an and bez Lok, so |
| 80.79.99↔ | Synovektomie an and näher bez Lokalisationen, sonstige | 80.90.00↔ | Sonstige Exzision an einem Gelenk, n.n.bez. |
| 80.80.00↔ | Sonstige lokale Exz oder Destr e Gelläs, n.n.bez., | 80.90.10↔ | Arthroskopische Exzision an einem Gelenk |
| 80.80.10↔ | Sonstige lokale Exz oder Destr e Gelenksläsion, arthr | 80.90.99↔ | Sonstige Exzision an einem Gelenk, sonstige |
| 80.80.11↔ | Sonstige lokale Exz oder Destr e Gelenksläsion, Débr | 80.91.00↔ | Sonstige Exzision an der Schulter, n.n.bez. |
| 80.80.99↔ | Sonstige lokale Exz oder Destr e Gelläs, sonstige | 80.91.10↔ | Arthroskopische Exzision am Humeroglenoidalgelenk |
| 80.81.00↔ | So Lok Exz o Destr e Gelläs an d Schult, n.n.bez. | 80.91.11↔ | Sonstige Exzision am Humeroglenoidalgelenk |
| 80.81.10↔ | Débridement am Humeroglenoidalgelenk | 80.91.20↔ | Arthroskopische Exzision am Akromioklavikulargelenk |
| 80.81.11↔ | Zystenexstirpation am Humeroglenoidalgelenk | 80.91.21↔ | Sonstige Exzision am Akromioklavikulargelenk |
| 80.81.19↔ | Sonstige lokale Exz oder Destr a Humeroglenoidalgelenk | 80.91.30↔ | Entnahme eines Knorpeltransplantates an der Schulter |
| 80.81.20↔ | Débridement am Akromioklavikulargelenk | 80.91.99↔ | Sonstige Exzision an der Schulter, sonstige |
| 80.81.21↔ | Zystenexstirpation am Akromioklavikulargelenk | 80.92.00↔ | Sonstige Exzision am Ellbogen, n.n.bez. |
| 80.81.29↔ | Sonstige lokale Exzision oder Destr a Akromklavikgel | 80.92.10↔ | Arthroskopische Exzision am Ellbogen |
| 80.81.99↔ | So Lok Exz o Destr e Gelläs an d Schult, So | 80.92.11↔ | Entnahme eines Knorpeltransplantates am Ellbogengelenk |
| 80.82.00↔ | Sonstige Lok Exz oder Destr e Gelläs a Ellb, n.n.bez. | 80.92.99↔ | Sonstige Exzision am Ellbogen, sonstige |
| 80.82.10↔ | Arthr lokale Exz oder Destr e Gelenksläsion a Ellb | 80.93.00↔ | Sonstige Exzision am Handgelenk, n.n.bez. |
| 80.82.11↔ | Débridement am Ellenbogengelenk | 80.93.10↔ | Arthroskopische Exzision am Handgelenk |
| 80.82.12↔ | Zystenexstirpation am Ellbogengelenk | 80.93.11↔ | Entnahme eines Knorpeltransplantates am Handgelenk |
| 80.82.99↔ | Sonstige Lok Exz oder Destr e Gelläs a Ellb, sonstige | 80.93.12↔ | Resektion des Discus triangularis am Handgelenk |
| 80.83.00↔ | Sonstige Lok Exz oder Destr e Gelläs a Hdgel, n.n.bez. | 80.93.99↔ | Sonstige Exzision am Handgelenk, sonstige |
| 80.83.10↔ | Arthr lokale Exz oder Destr e Gelläs a Handgelenk | 80.94↔ | Sonstige Exzision an Hand- und Fingergelenk |
| 80.83.11↔ | Débridement am Handgelenk | 80.95.00↔ | Sonstige Exzision am Hüftgelenk, n.n.bez. |
| 80.83.12↔ | Zystenexstirpation am Handgelenk | 80.95.10↔ | Arthroskopische Exzision am Hüftgelenk |



| | | | |
|-----------|---|-----------|--|
| 80.95.11↔ | Entnahme eines Knorpeltransplantates am Hüftgelenk | 81.35↔ | Reop e dors und dorsolumb Spondylodese, dors Zugang |
| 80.95.99↔ | Sonstige Exzision am Hüftgelenk, sonstige | 81.36↔ | Reop e lumb u lumbosakr Spondylodes, ventraler Zugang |
| 80.96.00↔ | Sonstige Exzision am Knie, n.n.bez. | 81.37↔ | Reop e lmb u lmskr Spndylods, intrtrnsvrsg Zg |
| 80.96.10↔ | Arthroskopische Exzision am Kniegelenk | 81.38↔ | Reop e lumb und lumbosakr Spondylodese, dors Zugang |
| 80.96.20↔ | Entnahme e Knorpeltransplantates a Kniegelenk, arthr | 81.39↔ | Reoperation einer Spondylodese, n.a.klass. |
| 80.96.21↔ | Entn e Knorpeltransplantates a Kniegelenk, offen chir | 81.40.00↔ | Rekonstruktion am Hüftgelenk, n.n.bez. |
| 80.96.99↔ | Sonstige Exzision am Knie, sonstige | 81.40.10↔ | Refixation e osteochondralen Fragm a Hüftgelenk, arthr |
| 80.97.00↔ | Sonstige Exzision am Sprunggelenk, n.n.bez. | 81.40.11↔ | Refixation e osteoch Fragm a Hüftgel, offen chir |
| 80.97.10↔ | Arthroskopische Exzision am oberen Sprunggelenk | 81.40.12↔ | Subchondrale Spongiosaplastik a Hüftgelenk, arthr |
| 80.97.11↔ | Sonstige Exzision am oberen Sprunggelenk | 81.40.13↔ | Subchondrale Spongiosaplastik a Hüftgelenk, offen chir |
| 80.97.20↔ | Arthroskopische Exzision am unteren Sprunggelenk | 81.40.14↔ | Knrpltx u Implnt v ivt hrg Gwklt a Hüftgl, arthr |
| 80.97.21↔ | Sonstige Exzision am unteren Sprunggelenk | 81.40.15↔ | Knrpltx u Implnt v ivt hrg Gwklt a Hüftgl, ofn chr |
| 80.97.30↔ | Entnahme eines Knorpeltransplantates am Sprunggelenk | 81.40.16↔ | Knorpelglättung am Hüftgelenk, arthroskopisch |
| 80.97.99↔ | Sonstige Exzision am Sprunggelenk, sonstige | 81.40.17↔ | Knorpelglättung am Hüftgelenk, offen chirurgisch |
| 80.98.00↔ | Sonstige Exzision an Fuss- und Zehengelenk, n.n.bez. | 81.40.18↔ | Subchondrale Knocheneröffnung a Hüftgelenk, arthr |
| 80.98.10↔ | Arthroskopische Exzision an Fuss- und Zehengelenken | 81.40.19↔ | Subchondrale Knocheneröffnung a Hüftgelenk, offen chir |
| 80.98.11↔ | Sonstige Exzision am Metatarsophalangealgelenk | 81.40.20↔ | Subch Knocheröff a Hüftgel m Einbr e azell Impl, arthr |
| 80.98.12↔ | Sonstige Exzision an sonstigen Fussgelenken | 81.40.30↔ | Arthropl a Hüftgel m Osteot d Beckens, sonstige Osteot |
| 80.98.13↔ | Sonstige Exzision an Zehengelenken | 81.40.31↔ | Arthrpl a Hüftgl m Osteot d Bckns, Trplsteotmie |
| 80.98.99↔ | Sonstige Exzision an Fuss- und Zehengelenk, sonstige | 81.40.32↔ | Pfannendachplastik am Hüftgelenk |
| 80.99.00↔ | Sonstige Exz an e Gel an and bez Lok, n.n.bez. | 81.40.33↔ | Girdlestone-Resektion am Hüftgelenk, primär |
| 80.99.10↔ | Arthroskopische Exzision am Sternoklavikulargelenk | 81.40.99↔ | Rekonstruktion am Hüftgelenk, sonstige |
| 80.99.11↔ | Sonstige Exzision am Sternoklavikulargelenk | 81.42↔ | Five in one Rekonstruktion am Kniegelenk |
| 80.99.20↔ | Arthroskopische Exzision am Iliosakralgelenk | 81.43↔ | Rekonstruktion am Kniegelenk nach unhappy triad |
| 80.99.21↔ | Sonstige Exzision am Iliosakralgelenk | 81.44.00↔ | Stabilisierung der Patella, n.n.bez. |
| 80.99.30↔ | Arthroskopische Exzision an der Symphyse | 81.44.10↔ | Stabilisierung der Patella, Retinakulumspaltung, lateral |
| 80.99.31↔ | Sonstige Exzision an der Symphyse | 81.44.11↔ | Stb d Ptl, Rtnklmsplntg, ltrl m Züglngsprtion |
| 80.99.90↔ | Arthr Exzision an einem Gelenk an and bez Lokalisation | 81.44.12↔ | Stab d Patel, Verlagerung d Patellarsehnenansatzes |
| 80.99.91↔ | Entn e Knorpeltx an e Gel an and bez Lokalisation | 81.44.13↔ | Stb d Ptl, Vrlg d Ptlrshnnstz m Knchsnspn |
| 80.99.99↔ | Sonstige Exz an e Gel an and bez Lok, sonstige | 81.44.99↔ | Stabilisierung der Patella, sonstige |
| 81.00↔ | Spondylodese, n.n.bez. | 81.45.00↔ | Sonstige Rekonstruktion an den Kreuzbändern, n.n.bez. |
| 81.01↔ | Spondylodese an Atlas-Axis | 81.45.19↔ | Sonstige Rekonstruktion an den Kreuzbändern, arthr |
| 81.02↔ | Sonstige zervikale Spondylodese mit ventralem Zugang | 81.45.20↔ | Reko d vorderen Kreuzb m aut Patsehne, offen chir |
| 81.03↔ | Sonstige zervikale Spondylodese mit dorsalem Zugang | 81.45.21↔ | Reko d hint Kreuzb m aut Patsehne, offen chir |
| 81.04↔ | Dorsale und dorsolumbale Spondylodese, ventraler Zugang | 81.45.29↔ | Sonstige Rekonstruktion an D Kreuzbändern, offen chir |
| 81.05↔ | Dorsale und dorsolumbale Spondylodese, dorsaler Zugang | 81.45.99↔ | Sonstige Rekonstruktion an den Kreuzbändern, sonstige |
| 81.06↔ | Lumbale und lumbosakrale Spondylodese, ventraler Zugang | 81.46↔ | Sonstige Rekonstruktion am Kollateralband |
| 81.07↔ | Lumbale und lumbosakrale Spondylod, intratransverser Zugang | 81.47.00↔ | Sonstige Rekonstruktion am Kniegelenk, n.n.bez. |
| 81.08↔ | Lumbale und lumbosakrale Spondylodese, dorsaler Zugang | 81.47.10↔ | Refixation e osteochondralen Fragmentes a Kniegelenk |
| 81.11↔ | Arthrodes am Sprunggelenk | 81.47.11↔ | Refixation e osteochondralen Fragm a Kniegelenk, arthr |
| 81.12.00↔ | Arthrodes Double, n.n.bez. | 81.47.12↔ | Subchondrale Spongiosaplastik am Kniegelenk |
| 81.12.10↔ | Arthrodes oberes Sprunggelenk mit unterem Sprunggelenk | 81.47.13↔ | Subchondrale Spongiosaplastik a Kniegelenk, arthr |
| 81.12.11↔ | Arthrod Ob Sg m unterem Sg und Chopartgelenk | 81.47.14↔ | Meniskusrefixation |
| 81.12.12↔ | Arthrod unteres Sprunggelenk, 2 Sprunggelenkskammern | 81.47.15↔ | Meniskusrefixation, arthroskopisch |
| 81.12.13↔ | Arthrod unteres Sprunggelenk, 3 Sprunggelenkskammern | 81.47.16↔ | Meiniskustransplantation |
| 81.12.99↔ | Arthrodes Double, sonstige | 81.47.17↔ | Knorpeltx u Implant von vitro herg Gewkult a Kniegel |
| 81.13↔ | Subtalare Arthrodes | 81.47.18↔ | Knrpltx u Implnt v ivt hrg Gwklt a Kniegl, arthr |
| 81.14↔ | Mediotarsale Arthrodes | 81.47.19↔ | Knöcherne Refixation eines Kreuzbandes, offen chir |
| 81.15↔ | Tarsometatarsale Arthrodes | 81.47.20↔ | Knöcherne Refixation eines Kreuzbandes, arthroskopisch |
| 81.16↔ | Metatarsophalangeale Arthrodes | 81.47.21↔ | Knorpelglättung am Kniegelenk |
| 81.17↔ | Sonstige Arthrodes am Fuss | 81.47.22↔ | Knorpelglättung am Kniegelenk, arthroskopisch |
| 81.18↔ | Arthrorise am subtalaren Gelenk | 81.47.23↔ | Subchondrale Knocheneröffnung am Kniegelenk |
| 81.20↔ | Arthrodes an nicht bezeichneten Gelenken | 81.47.24↔ | Subchondrale Knocheneröffnung a Kniegelenk, arthr |
| 81.21↔ | Hüft-Arthrodes | 81.47.25↔ | Subch Knocheröff a Kniegel m Einbr e azell Impl, arthr |
| 81.22↔ | Knie-Arthrodes | 81.47.26↔ | Implnt e pntntndvduelln mtllschn Knrplrstz a Kniegl |
| 81.23↔ | Schulter-Arthrodes | 81.47.27↔ | Resektionsarthroplastik am Kniegelenk |
| 81.24↔ | Ellbogen-Arthrodes | 81.47.30↔ | Sonstige Refixation und Naht a Kapselbapp d Kniegel |
| 81.25↔ | Arthrodes am Radiokarpalgelenk | 81.47.31↔ | Sonstige Bandplastik am Kniegelenk, offen chirurgisch |
| 81.26↔ | Arthrodes am Karpometakarpalgelenk | 81.47.40↔ | Sonstige Reko a Kniegel, Patel und ihr Halteapp |
| 81.27↔ | Arthrodes am Metakarpophalangealgelenk | 81.47.90↔ | Sonstige Rekonstruktion am Kniegelenk, arthroskopisch |
| 81.28↔ | Interphalangeal-Arthrodes | 81.47.99↔ | Sonstige Rekonstruktion am Kniegelenk, sonstige |
| 81.29.00↔ | Arthrodes an anderen näher bezeichneten Gelenken, n.n.bez. | 81.49.00↔ | Sonstige Rekonstruktion am Sprunggelenk, n.n.bez. |
| 81.29.10↔ | Arthrodes am Iliosakralgelenk | 81.49.10↔ | Refixation e osteoch Fragm, Ob Sprunggelenk, arthr |
| 81.29.20↔ | Arthrodes an der Symphyse | 81.49.11↔ | Ref e osteoch Fragm, Ob Sprunggelenk, offen chir |
| 81.29.99↔ | Arthrodes an anderen näher bezeichneten Gelenken, sonst | 81.49.12↔ | Ref e osteoch Fragm, Unteres Sprunggelenk, arthr |
| 81.30↔ | Reoperation einer Spondylodese, n.n.bez. | 81.49.13↔ | Ref e osteoch Fragm, Unteres Sprunggelenk, offen chir |
| 81.31↔ | Reoperation einer Spondylodese an Atlas-Axis | 81.49.14↔ | Subchondrale Spongiosaplastik, Ob Sprunggelenk, arthr |
| 81.32↔ | Reop e sonst zervikalen Spondylodes m ventralem Zugang | 81.49.15↔ | Subchondrale Spongiosaplastik, Ob Sg, offen chir |
| 81.33↔ | Reop e sonstigen zervikalen Spondylodese m dors Zugang | 81.49.16↔ | Subchondrale Spongiosaplastik, Unteres Sg, arthr |
| 81.34↔ | Reop e dors u dorsolumb Spondylodes, ventraler Zugang | 81.49.17↔ | Subchondrale Spongiosaplastik, Unteres Sg, offen chir |

| | | | |
|-----------|---|-----------|--|
| 81.49.18↔ | Knorpelx u Implant v ivit herg Gewkult, Ob Sg, arthr | 81.63.22↔ | Spondylodese von 7 - 8 Wirbeln, ventral, interkorporell |
| 81.49.19↔ | Knorpelx u Implnt v ivt hrg Gwklt, Ob Sg, offn chr | 81.63.23↔ | Spondylodese von 7 - 8 Wirbeln, dorsal, dynamisch |
| 81.49.20↔ | Knorpelx u Implant v ivit herg Gewkult, Unt Sg, arthr | 81.63.99↔ | Spondylodese o Reop e Spondylodese von 48 Wirbeln, so |
| 81.49.21↔ | Knorpelx u Implnt v ivt hrg Gwklt, Unt Sg, offn chr | 81.64.00↔ | Spndylds o Reop e Spndylds v 9 o mhr Wrbl, n.n.bez. |
| 81.49.22↔ | Knorpelglättung, Oberes Sprunggelenk, arthroskopisch | 81.64.10↔ | Spondylodese von 9 oder mehr Wirbeln, dorsal |
| 81.49.23↔ | Knorpelglättung, Oberes Sprunggelenk, offen chirurgisch | 81.64.11↔ | Spndylds v 9 o mhr Wrbl, drs u vnt kmb, intrkrpl |
| 81.49.24↔ | Knorpelglättung, Unteres Sprunggelenk, arthroskopisch | 81.64.99↔ | Spondyldes o Reop e Spondyldes v 9 o mehr Wirb, so |
| 81.49.25↔ | Knorpelglättung, Unteres Sprunggelenk, offen chir | 81.65.00↔ | Vertebroplastik, n.n.bez. |
| 81.49.26↔ | Subchondrale Knocheröff, Oberes Sprunggelenk, arthr | 81.65.10↔ | Vertebroplastik, 1 Wirbelkörper |
| 81.49.27↔ | Subchondrale Knocheröff, Ob Sprunggelenk, offen chir | 81.65.11↔ | Vertebroplastik, 2 Wirbelkörper |
| 81.49.28↔ | Subchondrale Knocheröff, Unteres Sprunggelenk, arthr | 81.65.12↔ | Vertebroplastik, 3 Wirbelkörper |
| 81.49.29↔ | Subchondrale Knocheröff, Unteres Sg, offen chir | 81.65.13↔ | Vertebroplastik, 4 und mehr Wirbelkörper |
| 81.49.30↔ | Subch Knocheröff m Einbr e azell Impl, Ob Sg, arthr | 81.65.99↔ | Vertebroplastik, sonstige |
| 81.49.31↔ | Subch Knocheröff m Einbr e azell Impl, Unt Sg, arthr | 81.66.00↔ | Kyphoplastik, n.n.bez. |
| 81.49.32↔ | Resektionsarthroplastik am Sprunggelenk | 81.66.10↔ | Kyphoplastik, 1 Wirbelkörper |
| 81.49.33↔ | Refixation und Plast a Kapselbapp d ob Sprunggelenkes | 81.66.11↔ | Kyphoplastik, 2 Wirbelkörper |
| 81.49.99↔ | Sonstige Rekonstruktion am Sprunggelenk, sonstige | 81.66.12↔ | Kyphoplastik, 3 Wirbelkörper |
| 81.51.00↔ | Totalendoprothese des Hüftgelenks, n.n.bez. | 81.66.13↔ | Kyphoplastik, 4 und mehr Wirbelkörper |
| 81.51.10↔ | Totalendoprothese des Hüftgelenks, Sonderprothese | 81.66.99↔ | Kyphoplastik, sonstige |
| 81.51.99↔ | Totalendoprothese des Hüftgelenks, sonstige | 81.71.00↔ | Arthropl m Implant a Metakarpophal und lpg, n.n.bez. |
| 81.52.00↔ | Partielle Hüftarthroplastik, n.n.bez. | 81.71.10↔ | Inplantation einer sonstigen Fingergelenkendoprothese |
| 81.52.10↔ | Partielle Hüftarthpl, Femurkprot und Duokopfproth | 81.71.99↔ | Arthpastk m Impl a Metakarpophal- u Interphalangele, so |
| 81.52.11↔ | Part Hüftarthpl, Gelpfanntstück und GelschnPfanne | 81.72↔ | Arthropl ohne Implant a Metakarpophalangeal und lpg |
| 81.52.99↔ | Partielle Hüftarthroplastik, sonstige | 81.73↔ | Totaler Handgelenkersatz |
| 81.53.00↔ | Revision einer Hüftendoprothese, n.n.bez. | 81.74.00↔ | Arthropl m Implant a Karpok oder Karpomgel, n.n.bez. |
| 81.53.10↔ | Revision einer Hüftendoprothese, ohne Wechsel | 81.74.10↔ | Implantation einer Daumensattelgelenkendoprothese |
| 81.53.11↔ | Rv e Obrflrsprt a Hüftgl u Neuimpl e Hüftndprth | 81.74.99↔ | Arthropl m Implant a Karpok oder Karpomgel, sonstige |
| 81.53.12↔ | Revision e Duokopfproth und Neuimpl e Hüftendoproth | 81.75↔ | Arthropl ohne Implant a Karpok oder Kmkg |
| 81.53.13↔ | Rev e sonst Hüftendoproth und Neuimpl e Hüftendoproth | 81.80↔ | Totalprothese des Schultergelenks |
| 81.53.99↔ | Revision einer Hüftendoprothese, sonstige | 81.81↔ | Partielle Prothese des Schultergelenks |
| 81.54.00↔ | Totalendoprothese des Kniegelenks, n.n.bez. | 81.82.00↔ | Plast Reko b rez Schulterluxation, n.n.bez. |
| 81.54.10↔ | Unikondyläre Schlittenprothese des Kniegelenkes | 81.82.10↔ | Plst Rk b rz Schllx, Rf d Lbrm glnoidl, arthr |
| 81.54.11↔ | Bikondyläre Oberflächenersatzprothese des Kniegelenkes | 81.82.11↔ | Plst Rk b rz Schllx, Kpslrf m Fx a Glnoid, arthr |
| 81.54.12↔ | Scharnierendoprothese des Kniegelenkes | 81.82.19↔ | Plast Reko b rez Schulterluxation, sonstige, arthr |
| 81.54.13↔ | Patellaersatz des Kniegelenkes | 81.82.20↔ | Plast Reko b rez Schullux, Ref d Limbus, offen chir |
| 81.54.14↔ | Sonderprothese des Kniegelenkes | 81.82.21↔ | Plst Rk b rz Schllx, Vrd u hnt Pfnnrndplst |
| 81.54.99↔ | Totalendoprothese des Kniegelenks, sonstige | 81.82.22↔ | Plast Reko b rez Schullux, Vord u hint Kapselplastik |
| 81.55.00↔ | Revision einer Knieprothese, n.n.bez. | 81.82.29↔ | Plast Reko b rez Schullux, sonstige, offen chir |
| 81.55.10↔ | Revision einer Knieprothese, ohne Wechsel | 81.82.99↔ | Plast Reko b rez Schulterluxation, sonstige |
| 81.55.11↔ | Revision e Knieprothese und Wechsel e Patellaersatzes | 81.83.00↔ | Sonstiger Eingriff am Schultergelenk, n.n.bez. |
| 81.55.12↔ | Revision e Knieproth und Neuimpl e Knieendoprothese | 81.83.10↔ | Refixation e osteochondralen Fragm, Humerogel, arthr |
| 81.55.99↔ | Revision einer Knieprothese, sonstige | 81.83.11↔ | Refixation e osteoch Fragm, Humerogel, offen chir |
| 81.56↔ | Totalprothese des oberen Sprunggelenks | 81.83.12↔ | Refixation e osteoch Fragm, Akromklavikgel, arthr |
| 81.57.00↔ | Gelenkersatz an Fuss und Zehen, n.n.bez. | 81.83.13↔ | Refixation e osteoch Fragm, Akromklavikgel, offen chir |
| 81.57.10↔ | Gelenkersatz an Fuss und Zehen, Fußwurzelendoprothese | 81.83.14↔ | Subchondrale Spongiosaplastik, Humerogel, arthr |
| 81.57.11↔ | Gelenkersatz an Fuss und Zehen, Vorfuß- o Zehenendoproth | 81.83.15↔ | Subchondrale Spongiosaplastik, Humerogel, offen chir |
| 81.57.99↔ | Gelenkersatz an Fuss und Zehen, sonstige | 81.83.16↔ | Subchondrale Spongiosaplastik, Akromklavikgel, arthr |
| 81.59.00↔ | Revision des Gelenkersatzes der unteren Extremitäten, nnbez | 81.83.17↔ | Subchondrale Spongplast, Akromklavikgel, offen chir |
| 81.59.10↔ | Revision d Gelers d unteren Extrem, ohne Wechsel | 81.83.18↔ | Knorpelx u Implnt v ivt hrg Gwklt, Hmrgl, arthr |
| 81.59.11↔ | Revision und Wechsel einer Sprunggelenkendoprothese | 81.83.19↔ | Knorpelx u Implnt v ivt hrg Gwklt, Hmrgl, offn chr |
| 81.59.12↔ | Revision und Wechsel einer Fusswurzelendoprothese | 81.83.20↔ | Knorpelx u Implnt v ivt hrg Gwklt, Akrmklvkgel, arthr |
| 81.59.13↔ | Revision und Wechsel e Vorfussoder Zehenendoprothese | 81.83.21↔ | Knorpelx u Implnt v ivt hrg Gwklt, Akrmklvkgel, offn chr |
| 81.59.99↔ | Revision des Gelenkersatzes der unteren Extremitäten, sonst | 81.83.22↔ | Knorpelglättung, Humeroglenoidalgelenk, arthroskopisch |
| 81.62.00↔ | Spondyldes o Reop e Spondyldes v 23 Wirb, n.n.bez. | 81.83.23↔ | Knorpelglättung, Humeroglenoidalgelenk, offen chir |
| 81.62.10↔ | Spondylodese von 2 Wirbeln, dorsal | 81.83.24↔ | Knorpelglättung, Akromklavikgel, arthroskopisch |
| 81.62.11↔ | Spondyldes v 2 Wirbeln, dors u vent komb, interkorp | 81.83.25↔ | Knorpelglättung, Akromklavikgel, offen chirurgisch |
| 81.62.12↔ | Spondylodese von 2 Wirbeln, ventral, interkorporell | 81.83.26↔ | Subchondrale Knochenöffnung, Humerogel, arthr |
| 81.62.13↔ | Spondylodese von 2 Wirbeln, dorsal, dynamisch | 81.83.27↔ | Subchondrale Knochenöffnung, Humerogel, offen chir |
| 81.62.20↔ | Spondylodese von 3 Wirbeln, dorsal | 81.83.28↔ | Subchondrale Knochenöffnung, Akromklavikgel, arthr |
| 81.62.21↔ | Spondyldes v 3 Wirbeln, dors u vent komb, interkorp | 81.83.29↔ | Subchondrale Knocheröff, Akromklavikgel, offen chir |
| 81.62.22↔ | Spondylodese von 3 Wirbeln, ventral, interkorporell | 81.83.30↔ | Sbch Knchröff m Enbr e azll Impl, Hmrgl, arthr |
| 81.62.23↔ | Spondylodese von 3 Wirbeln, dorsal, dynamisch | 81.83.31↔ | Sbch Knchröff m Enbr e azll Impl, Akrmklvkgel, arthr |
| 81.62.99↔ | Spondylodese o Reop e Spondylodese von 23 Wirbeln, so | 81.83.32↔ | Refixation des Labrum glenoidale, arthroskopisch |
| 81.63.00↔ | Spondyldes o Reop e Spondyldes v 48 Wirb, n.n.bez. | 81.83.33↔ | Erweiterung des subakromialen Raumes, arthroskopisch |
| 81.63.10↔ | Spondylodese von 4 - 6 Wirbeln, dorsal | 81.83.34↔ | Kapselraffung mit Fixation am Glenoid, arthroskopisch |
| 81.63.11↔ | Spondyldes v 4 6 Wirb, dors u vent komb, interkorp | 81.83.39↔ | Ref und Plast a Kapselbapp d Schultergel, so, arthr |
| 81.63.12↔ | Spondylodese von 4 - 6 Wirbeln, ventral, interkorporell | 81.83.40↔ | Resektionsarthroplastik am Schultergelenk |
| 81.63.13↔ | Spondylodese von 4 - 6 Wirbeln, dorsal, dynamisch | 81.83.41↔ | Refixation des Limbus, offen chirurgisch |
| 81.63.20↔ | Spondylodese von 7 - 8 Wirbeln, dorsal | 81.83.42↔ | Vordere und Hintere Pfannenrandplastik |
| 81.63.21↔ | Spondyldes v 7 8 Wirb, dors u vent komb, interkorp | 81.83.43↔ | Vordere und Hintere Kapselplastik |



| | | | |
|-----------|---|-----------|---|
| 81.83.44↔ | Akrmioplastk m Drchtr d Lgmntm crcoacrmial, offn chr | 81.96.31↔ | So Reko an Gel, Iliosgel, Ref e osteoch Fragn, arthr |
| 81.83.49↔ | Ref u Plast a Kapselbapp d Schultergel, so, offen chir | 81.96.32↔ | S Rk an Gl, Iliosgl, Rf e osteoch Frgm, offn chr |
| 81.83.99↔ | Sonstiger Eingriff am Schultergelenk, sonstige | 81.96.33↔ | So Reko an Gel, Iliosgel, Subch Spongplast, arthr |
| 81.84↔ | Totalprothese des Ellbogens | 81.96.34↔ | So Reko an Gel, Iliosgel, Subch Spongplast, offen chir |
| 81.85.00↔ | Sonstige Rekonstruktion am Ellbogen, n.n.bez. | 81.96.35↔ | S Rk Gl, Iliosgl, Knrpltx u Impl v ivt hrg Gwklt, arthr |
| 81.85.10↔ | Refixation e osteochondralen Fragmentes a Ellb, arthr | 81.96.36↔ | S Rk Gl, Iliosgl, Knrpltx u Impl v ivt hrg Gwklt, offn chr |
| 81.85.11↔ | Refixation e osteochondralen Fragn a Ellb, offen chir | 81.96.37↔ | Sonstige Reko an Gel, Iliosgel, Knorpelgl, arthr |
| 81.85.12↔ | Subchondrale Spongiosaplastik a Ellenbogen, arthr | 81.96.38↔ | Sonstige Reko an Gel, Iliosgel, Knorpelgl, offen chir |
| 81.85.13↔ | Subchondrale Spongiosaplastik a Ellenbogen, offen chir | 81.96.39↔ | Sonst Rekonstruktion an Gelenken, Iliosakralgelenk, sonst |
| 81.85.14↔ | Knorpeltx u Implant a Ellb v ivt hrg Gewkult, arthr | 81.96.3a↔ | So Reko an Gel, Iliosgel, Subch Knocheneröf, arthr |
| 81.85.15↔ | Knrpltx u Implnt a Ellb v ivt hrg Gwklt, offn chr | 81.96.3b↔ | S Rk an Gl, Iliosgl, Sbch Knchnröf, offn chr |
| 81.85.16↔ | Knorpelglättung am Ellenbogen, arthroskopisch | 81.96.3c↔ | S Rk Gl, Iliosgl, Sbch Knchnröf m Enbr e azll Impl, arthr |
| 81.85.17↔ | Knorpelglättung am Ellenbogen, offen chirurgisch | 81.96.40↔ | So Reko an Gel, Prox Tibiofibulargelenk, n.n.bez. |
| 81.85.18↔ | Subchondrale Knocheneröffnung a Ellenbogen, arthr | 81.96.41↔ | S Rk an Gl, Prx Tbiofbgl, Rf e osteoch Frgm, arthr |
| 81.85.19↔ | Subchondrale Knocheneröffnung a Ellenbogen, offen chir | 81.96.42↔ | S Rk an Gl, Prx Tbiofbgl, Rf e osteoch Frgm, offn chr |
| 81.85.20↔ | Subch Knocheneröf a Ellb m Einbr e azell Impl, arthr | 81.96.43↔ | S Rk an Gl, Prx Tbiofbgl, Sbch Spngplst, arthr |
| 81.85.21↔ | Resektionsarthroplastik am Ellenbogengelenk | 81.96.44↔ | S Rk an Gl, Prx Tbiofbgl, Sbch Knchnröf, offn chr |
| 81.85.30↔ | Prothetischer Ersatz der distalen Humerusgelenkfläche | 81.96.45↔ | S Rk Gl, Prx Tbiofbgl, Knrpltx u Impl v ivt hrg Gwklt, arthr |
| 81.85.31↔ | Sonstige Rekonstruktion am Ellbogen, Radiuskopprothese | 81.96.46↔ | S Rk Gl, Prx Tbiofbgl, Knrpltx u Impl v ivt hrg Gwklt, offn chr |
| 81.85.32↔ | Sonstige Rekonstruktion am Ellbogen, Ulnakopprothese | 81.96.47↔ | So Reko an Gel, Prox Tibiofbgl, Knorpelgl, arthr |
| 81.85.99↔ | Sonstige Rekonstruktion am Ellbogen, sonstige | 81.96.48↔ | S Rk an Gl, Prx Tbiofbgl, Knrplgl, offn chr |
| 81.90.00↔ | Chondrozytentransplantation, n.n.bez. | 81.96.49↔ | So Reko an Gel, Prox Tibiofibulargelenk, So |
| 81.90.20↔ | Autg matrixinduzierte Chondrozyttx an Gel, offen chir | 81.96.4a↔ | S Rk an Gl, Prx Tbiofbgl, Sbch Knchnröf, arthr |
| 81.90.99↔ | Chondrozytentransplantation, sonstige | 81.96.4b↔ | S Rk an Gl, Prx Tbiofbgl, Sbch Knchnröf, offn chr |
| 81.93.00↔ | Naht an Kapsel od Ligament der oberen Extremitäten, n.n.bez. | 81.96.4c↔ | S Rk Gl, Prx Tbiofbgl, Sbch Knchnröf m Enbr e azll Impl, arthr |
| 81.93.10↔ | Naht des Bandapparates der Klavikula | 81.96.50↔ | Sonstige Rekonstruktion an Gel, Metatarsgel, n.n.bez. |
| 81.93.20↔ | Naht des radioulnaren Ringbandes | 81.96.51↔ | S Rk an Gl, Mtrsgl, Rf e osteoch Frgm, arthr |
| 81.93.21↔ | Naht des distalen radioulnaren Bandapparates | 81.96.52↔ | S Rk an Gl, Mtrsgl, Rf e osteoch Frgm, offn chr |
| 81.93.30↔ | Nht an Kaps o Lig d ob Extrem, Handwur und Mitthand | 81.96.53↔ | So Reko an Gel, Metatarsgel, Subch Spongplast, arthr |
| 81.93.99↔ | Naht an Kapsel o Ligament der oberen Extremitäten, sonst | 81.96.54↔ | S Rk an Gl, Mtrsgl, Sbch Spngplst, offn chr |
| 81.94↔ | Naht an Kapsel oder Ligament von Sprunggelenk oder Fuss | 81.96.55↔ | S Rk Gl, Mtrsgl, Knrpltx u Impl v ivt hrg Gwklt, arthr |
| 81.95.00↔ | Nht an Kaps o Lig d übrigen unteren Extrem, n.n.bez. | 81.96.56↔ | S Rk Gl, Mtrsgl, Knrpltx u Impl v ivt hrg Gwklt, offn chr |
| 81.95.10↔ | Nht Kps o Lg d übrgn unt Extrem, Nht d vrd Kreuzb, arthr | 81.96.57↔ | Sonstige Reko an Gel, Metatarsgel, Knorpelgl, arthr |
| 81.95.11↔ | Nht Kps o Lg d üb unt Extrem, Nht d vrd Kreuzb, offn chr | 81.96.58↔ | So Reko an Gel, Metatarsgel, Knorpelgl, offen chir |
| 81.95.12↔ | Nht Kps o Lg d übrgn unt Extrem, Nht d hnt Kreuzb, arthr | 81.96.59↔ | Sonstige Rekonstruktion an Gel, Metatarsgel, sonstige |
| 81.95.13↔ | Nht Kps o Lg d üb unt Extrem, Nht d hnt Kreuzb, offn chr | 81.96.5a↔ | So Reko an Gel, Metatarsgel, Subch Knocheneröf, arthr |
| 81.95.14↔ | Nht Kps o Lg d üb unt Extrem, Nht md Kpslb Ingr a Mnsks, arthr | 81.96.5b↔ | S Rk an Gl, Mtrsgl, Sbch Knchnröf, offn chr |
| 81.95.15↔ | Nht Kps o Lg d üb unt Extrem, Nht md Kpslb Engr a Mnsks, offchr | 81.96.5c↔ | S Rk Gl, Mtrsgl, Sbch Knchnröf m Enbr e azll Impl, arthr |
| 81.95.16↔ | Nht Kps o Lg d übrgn unt Extrem, Nht d lt Kpslbbp, arthr | 81.96.60↔ | Sonst Rekonstruktion an Gelenken, Zehengelenk, n.n.bez. |
| 81.95.17↔ | Nht Kps o Lg d üb unt Extrem, Nht d lt Kpslbbp, offn chr | 81.96.61↔ | So Reko an Gel, Zehengel, Ref e osteoch Fragn, arthr |
| 81.95.18↔ | Nht Kps o Lg d üb unt Extrem, Nht d drs Kpslbbp, offn chr | 81.96.62↔ | S Rk an Gl, Zhngl, Rf e osteoch Frgm, offn chr |
| 81.95.99↔ | Nht an Kaps o Lig d übrigen unteren Extrem, sonstige | 81.96.63↔ | So Reko an Gel, Zehengelenk, Subch Spongplast, arthr |
| 81.96.00↔ | Sonstige Rekonstruktion an Gelenken, n.n.bez. | 81.96.64↔ | So Reko an Gel, Zehengel, Subch Spongplast, offen chir |
| 81.96.10↔ | Sonstige Reko an Gel, Sternoklavikulargelenk, n.n.bez. | 81.96.65↔ | S Rk Gl, Zhngl, Knrpltx u Implnt v ivt hrg Gwklt, arthr |
| 81.96.11↔ | S Rk an Gl, Strnklgl, Rf e osteoch Frgm, arthr | 81.96.66↔ | S Rk Gl, Zhngl, Knrpltx u Impl v ivt hrg Gwklt, offn chr |
| 81.96.12↔ | S Rk an Gl, Strnklgl, Rf e osteoch Frgm, offn chr | 81.96.67↔ | Sonstige Reko an Gel, Zehengelenk, Knorpelgl, arthr |
| 81.96.13↔ | So Reko an Gel, Sternoklgel, Subch Spongplast, arthr | 81.96.68↔ | So Reko an Gel, Zehengelenk, Knorpelgl, offen chir |
| 81.96.14↔ | S Rk an Gl, Strnklgl, Sbch Spngplst, offn chr | 81.96.69↔ | Sonst Rekonstruktion an Gelenken, Zehengelenk, sonst |
| 81.96.15↔ | S Rk Gl, Strnklgl, Knrpltx u Impl v ivt hrg Gwklt, arthr | 81.96.6a↔ | So Reko an Gel, Zehengelenk, Subch Knocheneröf, arthr |
| 81.96.16↔ | S Rk Gl, Strnklgl, Knrpltx u Impl v ivt hrg Gwklt, offn chr | 81.96.6b↔ | S Rk an Gl, Zhngl, Sbch Knchnröf, offn chr |
| 81.96.17↔ | So Reko an Gel, Sternoklgel, Knorpelgl, arthr | 81.96.6c↔ | S Rk Gl, Zhngl, Sbch Knchnröf m Enbr e azll Impl, arthr |
| 81.96.18↔ | So Reko an Gel, Sternoklgel, Knorpelgl, offen chir | 81.96.70↔ | Sonstige Reko an Gel, sonstige Gel d Fusses, n.n.bez. |
| 81.96.19↔ | Sonstige Reko an Gel, Sternoklavikulargelenk, sonstige | 81.96.71↔ | S Rk an Gl, S Gl d Fsss, Rf e osteoch Frgm, arthr |
| 81.96.1a↔ | So Reko an Gel, Sternoklgel, Subch Knocheneröf, arthr | 81.96.72↔ | S Rk an Gl, S Gl d Fsss, Rf e osteoch Frgm, offn chr |
| 81.96.1b↔ | S Rk an Gl, Strnklgl, Sbch Knchnröf, offn chr | 81.96.73↔ | S Rk an Gl, S Gl d Fsss, Sbch Spngplst, arthr |
| 81.96.1c↔ | S Rk Gl, Strnklgl, Sbch Knchnröf m Enbr e azlllärn Impl, arthr | 81.96.74↔ | S Rk an Gl, S Gl d Fsss, Sbch Spngplst, offn chr |
| 81.96.20↔ | Sonst Rekonstruktion an Gelenken, Handgelenk, n.n.bez. | 81.96.75↔ | S Rk Gl, S Gl d Fsss, Knrpltx u Impl v ivt hrg Gwklt, arthr |
| 81.96.21↔ | So Reko an Gel, Hdgel, Ref e osteoch Fragn, arthr | 81.96.76↔ | S Rk Gl, S Gl d Fsss, Knrpltx u Impl v ivt hrg Gwklt, offn chr |
| 81.96.22↔ | So Reko an Gel, Hdgel, Ref e osteoch Fragn, offen chir | 81.96.77↔ | So Reko an Gel, So Gel d Fusses, Knorpelgl, arthr |
| 81.96.23↔ | So Reko an Gel, Hdgel, Subchondrale Spongplast, arthr | 81.96.78↔ | So Reko an Gel, So Gel d Fusses, Knorpelgl, offen chir |
| 81.96.24↔ | So Reko an Gel, Hdgel, Subch Spongplast, offen chir | 81.96.79↔ | Sonstige Reko an Gel, sonstige Fuss, sonstige |
| 81.96.25↔ | S Rk Gl, Hdgl, Knrpltx u Implnt v ivt hrg Gwklt, arthr | 81.96.7a↔ | S Rk an Gl, S Gl d Fsss, Sbch Knchnröf, arthr |
| 81.96.26↔ | S Rk Gl, Hdgl, Knrpltx u Impl v ivt hrg Gwklt, offn chr | 81.96.7b↔ | S Rk an Gl, S Gl d Fsss, Sbch Knchnröf, offn chr |
| 81.96.27↔ | Sonstige Reko an Gel, Hdgel, Knorpelgl, arthr | 81.96.7c↔ | S Rk Gl, S Gl d Fsss, Sbch Knchnröf m Enbr e azll Impl, arthr |
| 81.96.28↔ | Sonstige Reko an Gel, Hdgel, Knorpelgl, offen chir | 81.96.80↔ | Sonstige Rekonstruktion an and näher bez Gel, n.n.bez. |
| 81.96.29↔ | Sonst Rekonstruktion an Gelenken, Handgelenk, sonst | 81.96.81↔ | So Reko an and näh bez Gel, Ref e osteoch Fragn, arthr |
| 81.96.2a↔ | So Reko an Gel, Hdgel, Subchondrale Knocheneröf, arthr | 81.96.82↔ | S Rk an and näh bz Gl, Rf e osteoch Frgm, offn chr |
| 81.96.2b↔ | So Reko an Gel, Hdgel, Subch Knocheneröf, offen chir | 81.96.83↔ | So Reko an and näh bez Gel, Subch Spongplast, arthr |
| 81.96.2c↔ | S Rk Gl, Hdgl, Sbch Knchnröf m Enbr e azll Impl, arthr | 81.96.84↔ | S Rk an and näh bz Gl, Sbch Spngplst, offn chr |
| 81.96.30↔ | Sonst Rekonstruktion an Gelenken, Iliosakralgelenk, n.n.bez. | 81.96.85↔ | S Rk and näh bz Gl, Knrpltx u Impl v ivt hrg Gwklt, arthr |

| | | | |
|-----------|---|-----------|--|
| 81.96.86↔ | S Rk and näh bz Gl, Knrpltx u Impl v ivt hrg Gwklt, offn chr | 81.99.3c↔ | Arthr Operation am Gelenkknorpel, Oberes Sprunggelenk |
| 81.96.87↔ | Sonstige Reko an and näh bez Gel, Knorpelgl, arthr | 81.99.3d↔ | Arthr Operation am Gelenkknorpel, Unteres Sprunggelenk |
| 81.96.88↔ | So Reko an and näh bez Gel, Knorpelgl, offn chir | 81.99.3e↔ | Arthr Op a Gelkn, Fuss und Zehengelenk sonstige |
| 81.96.89↔ | Sonstige Rekonstruktion an and näher bez Gel, sonstige | 81.99.3f↔ | Arthr Operation a Gelkn, Metatarsophalangealgelenk |
| 81.96.8a↔ | So Reko an and näh bez Gel, Subch Knocheneröf, arthr | 81.99.3g↔ | Arthroskopische Operation am Gelenkknorpel, Zehengelenk |
| 81.96.8b↔ | S Rk an and näh bz Gl, Sbch Knchnröf, offn chr | 81.99.41↔ | Offen Chir Operation a Gelkn, Humeroglenoidalgelenk |
| 81.96.8c↔ | S Rk and näh bz Gl, Sbch Knchnröf m Enbr e azll Impl, arthr | 81.99.42↔ | Offen Chir Operation a Gelenkknorpel, Akromioklavikgel |
| 81.96.90↔ | Sonstige gelrek und gelpi Eingr, n.n.bez. | 81.99.43↔ | Offen Chir Operation a Gelkn, Sternoklavikulargelenk |
| 81.96.91↔ | So gelrek u gelpi Eingr, Nht e Kaps o Kollateralbandes | 81.99.44↔ | Offen chirurgische Operation am Gelenkknorpel, Ellbogen |
| 81.96.92↔ | So gelrek und gelpi Eingr, Ref a Kapselbapp and Gel | 81.99.45↔ | Offen chirurgische Operation am Gelenkknorpel, Handgelenk |
| 81.96.93↔ | So gelrek und gelpi Eingr, Implant/Entf e Kollagenmen | 81.99.46↔ | Offen chirurgische Op am Gelenkknorpel, Iliosakralgelenk |
| 81.96.94↔ | S glrk u gipl Engr, Implnt/Entf e Kllgnmn, arthr | 81.99.47↔ | Offen chirurgische Operation am Gelenkknorpel, Symphyse |
| 81.96.95↔ | S glrk u gipl Engr Implnt e Endprth an Gl d ob Extrm, S | 81.99.48↔ | Offen chirurgische Operation am Gelenkknorpel, Hüftgelenk |
| 81.96.96↔ | S glrk u gipl Engr, Enbr v Abstdshltn (z.B. n Entf e Endprth) | 81.99.49↔ | Offen chirurgische Operation am Gelenkknorpel, sonstige |
| 81.96.97↔ | S glrk u gipl Engr, Kpl Erstimp/Wchslop Gelep m Knrs, Ers bn Gl | 81.99.4a↔ | Offen Chir Op a Gelkn und an D Menisken, Kniegel |
| 81.96.98↔ | Sonstige gelrek und gelpi Eingr, Resektpl a Hdgel | 81.99.4b↔ | Offen Chir Op a Gelkn, Proximales Tibiofibulargelenk |
| 81.96.99↔ | Sonstige Rekonstruktion an Gelenken, sonstige | 81.99.4c↔ | Offen Chir Operation a Gelkn, Oberes Sprunggelenk |
| 81.96.9a↔ | So gelrek und gelpi Eingr, Resektpl an Gel d Fusses | 81.99.4d↔ | Offen Chir Operation a Gelkn, Unteres Sprunggelenk |
| 81.96.9b↔ | Sonstige gelrek und gelpi Eingr, sonstige gelpi Eingr | 81.99.4e↔ | Offen Chir Op a Gelkn, Fuss und Zehengelenk sonstige |
| 81.97.00↔ | Revision einer Gelenkprothese a d ob Extremität, nbez | 81.99.4f↔ | Offen Chir Operation a Gelkn, Metatarsgel |
| 81.97.10↔ | Revision e Gelproth an d oberen Extremität, ohne Wechsel | 81.99.4g↔ | Offen chirurgische Operation am Gelenkknorpel, Zehengelenk |
| 81.97.11↔ | Revision und Wechsel e Totalprothese d Schultergelenks | 81.99.51↔ | Arthr und Temporäre Fix e Gel, Humeroglenoidalgelenk |
| 81.97.12↔ | Revision und Wechsel einer Humeruskopfprothese | 81.99.52↔ | Arthr und Temporäre Fix e Gelenkes, Akromioklavikgel |
| 81.97.13↔ | Rev und Wechsel e Totalprothese d Ellenbogengelenks | 81.99.53↔ | Arthr und Temporäre Fix e Gel, Sternoklavikulargelenk |
| 81.97.14↔ | Revision und Wechsel einer Radiuskopfprothese | 81.99.54↔ | Arthrorise und Temporäre Fixation eines Gelenkes, Ellbogen |
| 81.97.15↔ | Revision und Wechsel einer Handgelenkendoprothese | 81.99.55↔ | Arthrorise und Temporäre Fixation eines Gelenkes, Handgelenk |
| 81.97.16↔ | Revision und Wechsel einer Daumensattelgelenkprothese | 81.99.56↔ | Arthr und Temporäre Fix e Gelenkes, Iliosakralgelenk |
| 81.97.17↔ | Revision und Wechsel e sonstigen Fingergelenkproth | 81.99.57↔ | Arthrorise und Temporäre Fixation eines Gelenkes, Symphyse |
| 81.97.99↔ | Revision einer Gelenkprothese an der oberen Extremität, so | 81.99.58↔ | Arthrorise und Temporäre Fixation eines Gelenkes, Hüftgelenk |
| 81.99.11↔ | Arthr Revision eines Gelenkes, Humeroglenoidalgelenk | 81.99.5a↔ | Arthrorise und Temporäre Fixation eines Gelenkes, Kniegelenk |
| 81.99.12↔ | Arthr Revision eines Gelenkes, Akromioklavikulargelenk | 81.99.5b↔ | Arthr und Temporäre Fix e Gel, Prox Tibiofibulargelenk |
| 81.99.13↔ | Arthr Revision eines Gelenkes, Sternoklavikulargelenk | 81.99.5c↔ | Arthr und Temporäre Fix e Gel, Oberes Sprunggelenk |
| 81.99.14↔ | Arthroskopische Revision eines Gelenkes, Ellbogen | 81.99.5d↔ | Arthr und Temporäre Fix e Gel, Unteres Sprunggelenk |
| 81.99.15↔ | Arthroskopische Revision eines Gelenkes, Handgelenk | 81.99.5e↔ | Arthr und Temporäre Fix e Gel, Fuss und Zehen, so |
| 81.99.16↔ | Arthroskopische Revision eines Gelenkes, Iliosakralgelenk | 81.99.5f↔ | Arthr und Temporäre Fix e Gel, Metatarsgel |
| 81.99.17↔ | Arthroskopische Revision eines Gelenkes, Symphyse | 81.99.5g↔ | Arthrorise und Temp Fixation eines Gelenkes, Zehengelenk |
| 81.99.18↔ | Arthroskopische Revision eines Gelenkes, Hüftgelenk | 81.99.81↔ | Sonstige Arthr Op an Gel und Gelstrukt, Handgelenk |
| 81.99.1a↔ | Arthroskopische Revision eines Gelenkes, Kniegelenk | 81.99.82↔ | Sonstige Arthr Op an Gel und Gelstrukt, Kniegel |
| 81.99.1b↔ | Arthr Revision e Gel, Proximales Tibiofibulargelenk | 81.99.83↔ | Sonstige Arthr Op an Gel und Gelstrukt, Ob Sg |
| 81.99.1c↔ | Arthr Revision eines Gelenkes, Oberes Sprunggelenk | 81.99.91↔ | Sonstige offen Chir Op an Gel und Gelkn, Humerogel |
| 81.99.1d↔ | Arthr Revision eines Gelenkes, Unteres Sprunggelenk | 81.99.92↔ | So offen Chir Op an Gel und Gelkn, Akromioklavikgel |
| 81.99.1e↔ | Arthr Revision e Gel, Fuss und Zehengelenk sonstige | 81.99.93↔ | So offen Chir Op an Gel und Gelkn, Sternoklavikgel |
| 81.99.1f↔ | Arthr Revision e Gelenkes, Metatarsophalangealgelenk | 81.99.94↔ | Sonstige offen Chir Operationen an Gel und Gelkn, Ellb |
| 81.99.1g↔ | Arthroskopische Revision eines Gelenkes, Zehengelenk | 81.99.95↔ | So offen Chir Op an Gel u Gelkn, Prox Radioulnargelenk |
| 81.99.21↔ | Offen Chir Revision e Gelenkes, Humeroglenoidalgelenk | 81.99.96↔ | Sonstige offen Chir Op an Gel und Gelkn, Hdgel |
| 81.99.22↔ | Offen Chir Revision eines Gelenkes, Akromioklavikgel | 81.99.97↔ | Sonstige offen Chir Op an Gel und Gelkn, Iliosgel |
| 81.99.23↔ | Offen Chir Revision e Gelenkes, Sternoklavikulargelenk | 81.99.98↔ | Sonstige offen Chir Op an Gel und Gelkn, Hüftgel |
| 81.99.24↔ | Offen chirurgische Revision eines Gelenkes, Ellbogen | 81.99.9a↔ | So offen Chir Op an Gel und Gelkn, Prox Tibiofibgel |
| 81.99.25↔ | Offen chirurgische Revision eines Gelenkes, Handgelenk | 81.99.9b↔ | Sonstige offen Chir Op an Gel und Gelkn, Ob Sg |
| 81.99.26↔ | Offen chirurgische Revision eines Gelenkes, Iliosakralgelenk | 81.99.9c↔ | So offen Chir Op an Gel und Gelkn, Unteres Sprunggelenk |
| 81.99.27↔ | Offen chirurgische Revision eines Gelenkes, Symphyse | 81.99.9e↔ | So offen Chir Op an Gel und Gelkn, Fuss und Zehen, so |
| 81.99.28↔ | Offen chirurgische Revision eines Gelenkes, Hüftgelenk | 81.99.9f↔ | Sonstige offen Chir Op an Gel und Gelkn, Metatarsgel |
| 81.99.29↔ | Offen chirurgische Revision eines Gelenkes, sonstige | 81.99.9g↔ | Sonstige offen Chir Op an Gel und Gelkn, Zehengelenk |
| 81.99.2a↔ | Offen chirurgische Revision eines Gelenkes, Kniegelenk | 82.01.00↔ | Exploration an der Handsehnnenscheide, n.n.bez. |
| 81.99.2b↔ | Offen Chir Revision e Gel, Prox Tibiofibulargelenk | 82.01.10↔ | Exploration an der Handsehnnenscheide, Extensoren |
| 81.99.2c↔ | Offen chirurgische Revision eines Gelenkes, Oberes Sprungg | 82.01.11↔ | Exploration an der Handsehnnenscheide, Flexoren |
| 81.99.2d↔ | Offen chirurgische Revision eines Gelenkes, Unteres Sprungg | 82.01.99↔ | Exploration an der Handsehnnenscheide, sonstige |
| 81.99.2e↔ | Offen Chir Rev e Gel, Fuss und Zehengelenk sonstige | 82.02↔ | Myotomie an der Hand |
| 81.99.2f↔ | Offen Chir Revision e Gel, Metatarsophalangealgelenk | 82.03↔ | Burstomie an der Hand |
| 81.99.2g↔ | Offen chirurgische Revision eines Gelenkes, Zehengelenk | 82.04↔ | Inzision und Drainage von Palmar- oder Thenarraum |
| 81.99.31↔ | Arthr Operation a Gelenkknorpel, Humeroglenoidalgelenk | 82.09.00↔ | Sonstige Inzision an den Weichteilen der Hand, n.n.bez. |
| 81.99.32↔ | Arthr Operation a Gelenkknorpel, Akromioklavikgel | 82.09.10↔ | S Inzs an D Weicht d Hnd, Shnmfchspltnng an d Hnd |
| 81.99.33↔ | Arthr Operation a Gelkn, Sternoklavikulargelenk | 82.09.99↔ | Sonstige Inzision an den Weichteilen der Hand, sonstige |
| 81.99.34↔ | Arthroskopische Operation am Gelenkknorpel, Ellbogen | 82.11.00↔ | Tenotomie der Hand, n.n.bez. |
| 81.99.35↔ | Arthroskopische Operation am Gelenkknorpel, Handgelenk | 82.11.10↔ | Tenotomie der Hand, Handgelenk, perkutan |
| 81.99.36↔ | Arthroskopische Operation am Gelenkknorpel, Iliosakralgelenk | 82.11.11↔ | Tenotomie der Hand, Finger, perkutan |
| 81.99.37↔ | Arthroskopische Operation am Gelenkknorpel, Symphyse | 82.11.20↔ | Tenotomie der Hand, offen chirurgisch |
| 81.99.38↔ | Arthroskopische Operation am Gelenkknorpel, Hüftgelenk | 82.11.99↔ | Tenotomie der Hand, sonstige |
| 81.99.3a↔ | Arthr Operation a Gelkn und an D Menisken, Kniegelenk | 82.12↔ | Fasziotomie der Hand |
| 81.99.3b↔ | Arthr Operation a Gelkn, Proximales Tibiofibulargelenk | 82.19.00↔ | Sonst Durchtrennung von Weichteilen der Hand, n.n.bez. |



| | | | |
|-----------|--|-----------|---|
| 82.19.10↔ | So Durchtr v Weichteilen d Hand, Durchtr v Mn d Hand | 83.01.00↔ | Exploration einer Sehnscheide, n.n.bez. |
| 82.19.99↔ | Sonst Durchtrennung von Weichteilen der Hand, sonst | 83.01.10↔ | Exploration einer Sehnscheide, Kopf- und Hals |
| 82.21↔ | Exzision einer Läsion an einer Sehnscheide der Hand | 83.01.11↔ | Exploration einer Sehnscheide, Schulter und Axilla |
| 82.22↔ | Exzision einer Läsion an einem Handmuskel | 83.01.12↔ | Exploration einer Sehnscheide, Oberarm und Ellenbogen |
| 82.29↔ | Exzision einer anderen Läsion an den Weichteilen der Hand | 83.01.13↔ | Exploration einer Sehnscheide, Unterarm |
| 82.31↔ | Bursektomie an der Hand | 83.01.14↔ | Exploration einer Sehnscheide, Brustwand und Rücken |
| 82.32↔ | Exzision einer Handsehne zur Transplantation | 83.01.15↔ | Explor e Sehnscheide, Leisten und Genreg und Gesäß |
| 82.33↔ | Sonstige Tenonektomie an der Hand | 83.01.16↔ | Exploration einer Sehnscheide, Untere Extremität |
| 82.34↔ | Exzision von Muskel oder Faszie der Hand zur Transplantation | 83.01.19↔ | Exploration einer Sehnscheide, Andere Lokalisation |
| 82.35.00↔ | Sonstige Fasziektomie der Hand, n.n.bez. | 83.01.99↔ | Exploration einer Sehnscheide, sonstige |
| 82.35.10↔ | Fasziektomie der Hohlhand | 83.02.00↔ | Myotomie, n.n.bez. |
| 82.35.11↔ | Fasziektomie der Hand und Finger mit Neurolyse | 83.02.10↔ | Myotomie, Kopf und Hals |
| 82.35.12↔ | Faszieekt d Hand und Fing m Neurolyse und Arteriolyse | 83.02.11↔ | Myotomie, Schulter und Axilla |
| 82.35.13↔ | Fasziektomie der Hand und Finger mit Arthrolyse | 83.02.12↔ | Myotomie, Oberarm und Ellenbogen |
| 82.35.99↔ | Sonstige Fasziektomie der Hand, sonstige | 83.02.13↔ | Myotomie, Unterarm |
| 82.36↔ | Sonstige Myektomie der Hand | 83.02.14↔ | Myotomie, Brustwand, Bauch und Rücken |
| 82.41↔ | Naht an einer Sehnscheide der Hand | 83.02.15↔ | Myotomie, Leisten- und Genitalregion und Gesäss |
| 82.42↔ | Sekundäre Naht an einer Beugesehne der Hand | 83.02.16↔ | Myotomie, Untere Extremität |
| 82.43↔ | Sekundäre Naht an einer anderen Sehne der Hand | 83.02.19↔ | Myotomie, Andere Lokalisation |
| 82.44↔ | Sonstige Naht an einer Beugesehne der Hand | 83.02.99↔ | Myotomie, sonstige |
| 82.45↔ | Sonstige Naht an einer anderen Sehne der Hand | 83.03.00↔ | Bursotomie, n.n.bez. |
| 82.46.00↔ | Naht an Muskel oder Faszie der Hand, n.n.bez. | 83.03.10↔ | Bursotomie, Kopf und Hals |
| 82.46.10↔ | Naht an einer Faszie der Hand | 83.03.11↔ | Bursotomie, Schulter und Axilla |
| 82.46.20↔ | Naht an einem Muskel der Hand | 83.03.12↔ | Bursotomie, Oberarm und Ellenbogen |
| 82.46.99↔ | Naht an Muskel oder Faszie der Hand, sonstige | 83.03.13↔ | Bursotomie, Unterarm |
| 82.51↔ | Verlängerung einer Sehne der Hand | 83.03.14↔ | Bursotomie, Brustwand, Bauch und Rücken |
| 82.52↔ | Verkürzung einer Sehne der Hand | 83.03.15↔ | Bursotomie, Leisten- und Genitalregion und Gesäss |
| 82.53↔ | Reinsertion einer Sehne der Hand | 83.03.16↔ | Bursotomie, Untere Extremität |
| 82.54↔ | Reinsertion eines Muskels der Hand | 83.03.19↔ | Bursotomie, Andere Lokalisation |
| 82.55↔ | Sonstige Längenänderung an Muskel oder Sehne der Hand | 83.03.99↔ | Bursotomie, sonstige |
| 82.56↔ | Sonstr Transfer oder Transplantation einer Sehne der Hand | 83.09.00↔ | Sonstige Inzision an den Weichteilen, n.n.bez. |
| 82.57.00↔ | Sonstige Transposition einer Sehne der Hand, n.n.bez. | 83.09.10↔ | Fremdkentf aus Muskel, Sehne oder Fasz, Kopf und Hals |
| 82.57.10↔ | So Transp e Sehn d Hand, Transp e Beugesehne d Hand | 83.09.11↔ | Fremdkentf aus M, Sehne oder Fasz, Schulter und Axilla |
| 82.57.99↔ | Sonstige Transposition einer Sehne der Hand, sonstige | 83.09.12↔ | Fremdkentf aus M, Sehne oder Fasz, Oberarm und Ellb |
| 82.58↔ | Sonstr Transfer oder Transplantation eines Handmuskels | 83.09.13↔ | Fremdkentf aus Muskel, Sehne oder Fasz, Unterarm |
| 82.59↔ | Sonstige Transposition eines Handmuskels | 83.09.14↔ | Fremdkentf aus M, Sehne o Fasz, Bruw, Bauch und Rücken |
| 82.61↔ | Pollizisation mit Übertragung von Nerven und Blutversorgung | 83.09.15↔ | Fremdkentf aus M, Sehn o Fasz, Leist u Genreg u Gesäss |
| 82.69↔ | Sonstige Rekonstruktion des Daumens | 83.09.16↔ | Fremdkentf aus Muskel, Sehne oder Fasz, Untere Extrem |
| 82.71↔ | Rekonstruktion eines Ringbandes | 83.09.19↔ | Fremdkentf aus Muskel, Sehne oder Fasz, And Lok |
| 82.72.00↔ | Plast Op an d Hand m M o FaszTransplantat, n.n.bez. | 83.09.90↔ | Sonstige Inzision an den Weichteilen, Kopf und Hals |
| 82.72.10↔ | Plastische Op m M o FaszTransplantat an e Fing | 83.09.91↔ | Sonst Inzision an den Weichteilen, Schulter und Axilla |
| 82.72.11↔ | Plast Op m M o FaszTransplantat an sonst Teil d Hand | 83.09.92↔ | Sonst Inzision an den Weichteilen, Oberarm und Ellenbogen |
| 82.72.99↔ | Plast Op an d Hand m M o FaszTransplantat, sonstiges | 83.09.93↔ | Sonstige Inzision an den Weichteilen, Unterarm |
| 82.79↔ | Plastische Op an d Hand m and Transplantat o Implant | 83.09.94↔ | So Inzis an D Weichteilen, Bruw, Bauch und Rücken |
| 82.81↔ | Transfer eines Fingers, ausgenommen Daumen | 83.09.95↔ | So Inzis an D Weichteilen, Leist u Genreg u Gesäss |
| 82.82↔ | Plastische Rekonstruktion einer Spalthand | 83.09.96↔ | Sonstige Inzision an den Weichteilen, Untere Extremität |
| 82.83↔ | Plastische Rekonstruktion bei Makrodaktylie | 83.09.97↔ | Sonst Inzision an den Weichteilen, Andere Lokalisation |
| 82.84↔ | Plastische Rekonstruktion bei Mallet-Finger | 83.09.99↔ | Sonstige Inzision an den Weichteilen, sonstige |
| 82.85↔ | Sonstige Tenodese an der Hand | 83.11↔ | Tenotomie der Achillessehne |
| 82.86.00↔ | Sonstige Tenoplastik an der Hand, n.n.bez. | 83.12↔ | Tenotomie der Hüft-Adduktoren |
| 82.86.10↔ | Tenoplastik von Beugesehnen der Hand | 83.13.00↔ | Sonstige Tenotomie, n.n.bez. |
| 82.86.11↔ | Schaffung eines Transplantlagers für Sehnen an der Hand | 83.13.10↔ | Inzision einer Sehne, Kopf und Hals |
| 82.86.12↔ | Revision (ohne Wechsel) e Sehnenimplantates an d Hand | 83.13.11↔ | Inzision einer Sehne, Schulter und Axilla |
| 82.86.13↔ | Wechsel eines Sehnenimplantates an der Hand | 83.13.12↔ | Inzision einer Sehne, Oberarm und Ellenbogen |
| 82.86.99↔ | Sonstige Tenoplastik an der Hand, sonstige | 83.13.13↔ | Inzision einer Sehne, Unterarm |
| 82.89.00↔ | Sonstige plastische Operationen an der Hand, n.n.bez. | 83.13.14↔ | Inzision einer Sehne, Brustwand, Bauch und Rücken |
| 82.89.10↔ | Sehnscheidenplastik an der Hand | 83.13.15↔ | Inzision e Sehne, Leisten und Genreg und Gesäss |
| 82.89.11↔ | Knöcherne Ref von Bänder d Handwur und Mitthand | 83.13.16↔ | Inzision einer Sehne, Untere Extremität |
| 82.89.12↔ | Knöcherne Refixation von sonstigen Bänder der Hand | 83.13.19↔ | Inzision einer Sehne, Andere Lokalisation |
| 82.89.13↔ | Glübrigreifnd Weichteilstrktion b kng Anm d Hnd | 83.13.20↔ | Durchtrennung einer Sehne, Kopf und Hals |
| 82.89.14↔ | Radialisation bei kongenitalen Anomalien der Hand | 83.13.21↔ | Durchtrennung einer Sehne, Schulter und Axilla |
| 82.89.15↔ | Rs v Schnürrngm m plstschr Rk b kng Anm d Hnd | 83.13.22↔ | Durchtrennung einer Sehne, Oberarm und Ellenbogen |
| 82.89.16↔ | Transfer einer Zehe als Fingerersatz | 83.13.23↔ | Durchtrennung einer Sehne, Unterarm |
| 82.89.99↔ | Sonstige plastische Operationen an der Hand, sonstige | 83.13.24↔ | Durchtrennung einer Sehne, Brustwand, Bauch und Rücken |
| 82.91↔ | Lösung von Adhäsionen an der Hand | 83.13.25↔ | Durchtr e Sehne, Leisten und genitalregion und Gesäss |
| 82.99.00↔ | Sonstige Op an M, Sehne und Fasz d Hand, n.n.bez. | 83.13.26↔ | Durchtrennung einer Sehne, Untere Extremität |
| 82.99.10↔ | Sonstige Operationen an Sehnen der Hand | 83.13.29↔ | Durchtrennung einer Sehne, Andere Lokalisation |
| 82.99.20↔ | Sonstige Operationen an Faszien der Hand | 83.13.99↔ | Sonstige Tenotomie, sonstige |
| 82.99.30↔ | Sonstige Operationen an Muskeln der Hand | 83.14.00↔ | Fasziotomie oder Aponeurotomie, n.n.bez. |
| 82.99.99↔ | Sonstige Op an M, Sehne und Fasz d Hand, sonstige | 83.14.10↔ | Fasziotomie oder Aponeurotomie, Kopf und Hals |

| | | | |
|-----------|---|-----------|---|
| 83.14.11↔ | Fasziotomie oder Aponeurotomie, Schulter und Axilla | 83.39.23↔ | Exz e Läsion an e Fasz, Leisten und Genreg und Gesäss |
| 83.14.12↔ | Fasziotomie oder Aponeurotomie, Oberarm und Ellenbogen | 83.39.24↔ | Exzision e Läsion an e Faszie, Untere Extremität |
| 83.14.13↔ | Fasziotomie oder Aponeurotomie, Unterarm | 83.39.29↔ | Exzision e Läsion an e Faszie, And Lokalisation |
| 83.14.14↔ | Fasziotomie o Aponeurotomie, Brustwand, Bauch und Rücken | 83.39.99↔ | Exzision einer Läsion an anderen Weichteilen, sonstige |
| 83.14.15↔ | Fasziotomie o Aponeurotomie, Leist u Genreg u Gesäss | 83.41↔ | Exzision einer Sehne zur Transplantation |
| 83.14.16↔ | Fasziotomie oder Aponeurotomie, Untere Extremität | 83.42.00↔ | Sonstige Tenonektomie, n.n.bez. |
| 83.14.19↔ | Fasziotomie oder Aponeurotomie, Andere Lokalisation | 83.42.10↔ | Sonstige Tenonektomie, Kopf und Hals |
| 83.14.99↔ | Fasziotomie oder Aponeurotomie, sonstige | 83.42.11↔ | Sonstige Tenonektomie, Schulter und Axilla |
| 83.19.00↔ | Sonstige Durchtrennung von Weichteilen, n.n.bez. | 83.42.12↔ | Sonstige Tenonektomie, Oberarm und Ellenbogen |
| 83.19.10↔ | Durchtrennung eines Muskels, Kopf und Hals | 83.42.13↔ | Sonstige Tenonektomie, Unterarm |
| 83.19.11↔ | Durchtrennung eines Muskels, Schulter und Axilla | 83.42.14↔ | Sonstige Tenonektomie, Brustwand, Bauch und Rücken |
| 83.19.12↔ | Durchtrennung eines Muskels, Oberarm und Ellenbogen | 83.42.15↔ | Sonst Tenonektomie, Leisten- und Genitalregion und Gesäss |
| 83.19.13↔ | Durchtrennung eines Muskels, Unterarm | 83.42.16↔ | Sonstige Tenonektomie, Untere Extremität |
| 83.19.14↔ | Durchtrennung eines Muskels, Bruw, Bauch und Rücken | 83.42.19↔ | Sonstige Tenonektomie, Andere Lokalisation |
| 83.19.15↔ | Durchtr e Muskels, Leisten und Genreg und Gesäss | 83.42.99↔ | Sonstige Tenonektomie, sonstige |
| 83.19.16↔ | Durchtrennung eines Muskels, Untere Extremität | 83.43.00↔ | Exzision von Muskel od Faszie zur Transplantation, n.n.bez. |
| 83.19.19↔ | Durchtrennung eines Muskels, Andere Lokalisation | 83.43.10↔ | Entnahme eines myokutanen Lappens zur Transplantation |
| 83.19.20↔ | Desins von Muskel, Sehne und Faszie, Kopf und Hals | 83.43.11↔ | Entn e osteom o osteofasz Lp zur Transplantation |
| 83.19.21↔ | Desins von Muskel, Sehne und Fasz, Schulter und Axilla | 83.43.12↔ | Entn e sonst Lappentxm mikrovas Anast aus M o Fasz |
| 83.19.22↔ | Desins von Muskel, Sehne und Faszie, Oberarm und Ellb | 83.43.99↔ | Exzision von Muskel oder Faszie zur Transplantation, sonst |
| 83.19.23↔ | Desinsertion von Muskel, Sehne und Faszie, Unterarm | 83.49.00↔ | Sonstige Exzision von Weichteilen, n.n.bez. |
| 83.19.24↔ | Desins von M, Sehne und Fasz, Bruw, Bauch und Rücken | 83.49.10↔ | Exzision einer Sehnscheide, Kopf und Hals |
| 83.19.25↔ | Desins von M, Sehn u Fasz, Leist u Genreg u Gesäss | 83.49.11↔ | Exzision einer Sehnscheide, Schulter und Axilla |
| 83.19.26↔ | Desins von Muskel, Sehne und Faszie, Untere Extremität | 83.49.12↔ | Exzision einer Sehnscheide, Oberarm und Ellenbogen |
| 83.19.29↔ | Desins von Muskel, Sehne und Faszie, And Lokalisation | 83.49.13↔ | Exzision einer Sehnscheide, Unterarm |
| 83.19.30↔ | Lappenstieldurchtrennung nach Lappenpl, Kopf und Ha | 83.49.14↔ | Exzision einer Sehnscheide, Brustwand und Rücken |
| 83.19.31↔ | Lappensturdurch nach Lappenpl, Schulter und Axilla | 83.49.15↔ | Exz e Sehnscheide, Leisten und Genreg und Gesäss |
| 83.19.32↔ | Lappensturdurch nach Lappenpl, Oberarm und Ellb | 83.49.16↔ | Exzision einer Sehnscheide, Untere Extremität |
| 83.19.33↔ | Lappenstieldurchtrennung nach Lappenplastik, Unterarm | 83.49.19↔ | Exzision einer Sehnscheide, Andere Lokalisation |
| 83.19.34↔ | Lappensturdurch nach Lappenpl, Bruw, Bauch und Rücken | 83.49.20↔ | Kompartmentresektion, Kopf und Hals |
| 83.19.35↔ | Lappensturdurch na Lappenpl, Leist u Genreg u Gesäss | 83.49.21↔ | Kompartmentresektion, Schulter und Axilla |
| 83.19.36↔ | Lappenstieldurchtrennung nach Lappenpl, Untere Extrem | 83.49.22↔ | Kompartmentresektion, Oberarm und Ellenbogen |
| 83.19.39↔ | Lappensturdurch nach Lappenpl, And Lokalisation | 83.49.23↔ | Kompartmentresektion, Unterarm |
| 83.19.90↔ | Sonstige Durchtrennung von Weichteilen, Kopf und Hals | 83.49.24↔ | Kompartmentresektion, Brustwand, Bauch und Rücken |
| 83.19.91↔ | Sonst Durchtrennung von Weichteilen, Schulter und Axilla | 83.49.25↔ | Kompartmentresektion, Leisten und Genreg und Gesäss |
| 83.19.92↔ | Sonst Durchtrennung von Weichteilen, Oberarm und Ellenbogen | 83.49.26↔ | Kompartmentresektion, Untere Extremität |
| 83.19.93↔ | Sonstige Durchtrennung von Weichteilen, Unterarm | 83.49.29↔ | Kompartmentresektion, Andere Lokalisation |
| 83.19.94↔ | So Durchtr von Weichteilen, Bruw, Bauch und Rücken | 83.49.30↔ | Sonstige Exzision von Weichteilen, Kopf und Hals |
| 83.19.95↔ | So Durchtr von Weichteilen, Leist u Genreg u Gesäss | 83.49.31↔ | Sonstige Exzision von Weichteilen, Schulter und Axilla |
| 83.19.96↔ | Sonst Durchtrennung von Weichteilen, Untere Extremität | 83.49.32↔ | Sonst Exzision von Weichteilen, Oberarm und Ellenbogen |
| 83.19.97↔ | Sonst Durchtrennung von Weichteilen, Andere Lokalisation | 83.49.33↔ | Sonstige Exzision von Weichteilen, Unterarm |
| 83.19.99↔ | Sonstige Durchtrennung von Weichteilen, sonstige | 83.49.34↔ | Sonst Exzision von Weichteilen, Brustwand, Bauch u Rücken |
| 83.31.00↔ | Exzision einer Läsion an einer Sehnscheide, n.n.bez. | 83.49.35↔ | So Exz von Weichteilen, Leist und Genreg und Gesäss |
| 83.31.10↔ | Exzision einer Läsion an einer Sehnscheide, Kopf und Hals | 83.49.36↔ | Sonstige Exzision von Weichteilen, Untere Extremität |
| 83.31.11↔ | Exz e Läsion an e Sehnscheide, Schulter und Axilla | 83.49.39↔ | Sonstige Exzision von Weichteilen, Andere Lokalisation |
| 83.31.12↔ | Exzision e Läsion an e Sehnscheide, Oberarm und Ellb | 83.49.99↔ | Sonstige Exzision von Weichteilen, sonstige |
| 83.31.13↔ | Exzision einer Läsion an einer Sehnscheide, Unterarm | 83.5x.00↔ | Bursektomie, n.n.bez. |
| 83.31.14↔ | Exz e Läs an e Sehnscheid, Brustwand, Bauch u Rücken | 83.5x.10↔ | Bursektomie, Kopf und Hals |
| 83.31.15↔ | Exz e Läs an e Sehnscheid, Leist u Genreg u Gesäss | 83.5x.11↔ | Bursektomie, Schulter und Axilla |
| 83.31.16↔ | Exz einer Läsion an einer Sehnscheide, Untere Extremität | 83.5x.12↔ | Bursektomie, Oberarm und Ellenbogen |
| 83.31.19↔ | Exzision e Läsion an e Sehnscheide, And Lokalisation | 83.5x.13↔ | Bursektomie, Unterarm |
| 83.31.99↔ | Exzision einer Läsion an einer Sehnscheide, sonstige | 83.5x.14↔ | Bursektomie, Brustwand, Bauch und Rücken |
| 83.32.00↔ | Exzision einer Läsion an einem Muskel, n.n.bez. | 83.5x.15↔ | Bursektomie, Leisten- und Genitalregion und Gesäss |
| 83.32.10↔ | Exzision einer Läsion an einem Muskel, Kopf und Hals | 83.5x.16↔ | Bursektomie, Untere Extremität |
| 83.32.11↔ | Exzision einer Läsion an einem Muskel, Schulter und Arm | 83.5x.19↔ | Bursektomie, Andere Lokalisation |
| 83.32.12↔ | Exzision e Läsion an e Muskel, Bruw, Bauch und Rücken | 83.5x.99↔ | Bursektomie, sonstige |
| 83.32.13↔ | Exz e Läs an e Muskel, Leisten und Genreg und Gesäss | 83.61.00↔ | Naht einer Sehnscheide, n.n.bez. |
| 83.32.14↔ | Exzision einer Läsion an einem Muskel, Untere Extremität | 83.61.10↔ | Naht einer Sehnscheide, Kopf und Hals |
| 83.32.19↔ | Exzision einer Läsion an einem Muskel, Andere Lokalisation | 83.61.11↔ | Naht einer Sehnscheide, Schulter und Axilla |
| 83.32.99↔ | Exzision einer Läsion an einem Muskel, sonstige | 83.61.12↔ | Naht einer Sehnscheide, Oberarm und Ellenbogen |
| 83.39.00↔ | Exzision einer Läsion an anderen Weichteilen, n.n.bez. | 83.61.13↔ | Naht einer Sehnscheide, Unterarm |
| 83.39.10↔ | Exzision einer Läsion an einer Sehne, Kopf und Hals | 83.61.14↔ | Naht einer Sehnscheide, Brustwand, Bauch und Rücken |
| 83.39.11↔ | Exzision einer Läsion an einer Sehne, Schulter und Arm | 83.61.15↔ | Naht einer Sehnscheide, Leisten- und Genitalreg u Gesäss |
| 83.39.12↔ | Exz e Läs and Weicht, Exz e Läs e Shn, Brw, Bauch u Rücken | 83.61.16↔ | Naht einer Sehnscheide, Untere Extremität |
| 83.39.13↔ | Exz e Läs an e Sehne, Leisten und Genreg und Gesäss | 83.61.19↔ | Naht einer Sehnscheide, Andere Lokalisation |
| 83.39.14↔ | Exzision einer Läsion an einer Sehne, Untere Extremität | 83.61.99↔ | Naht einer Sehnscheide, sonstige |
| 83.39.19↔ | Exzision einer Läsion an einer Sehne, And Lokalisation | 83.62.00↔ | Sekundäre Naht einer Sehne, n.n.bez. |
| 83.39.20↔ | Exzision einer Läsion an einer Faszie, Kopf und Hals | 83.62.10↔ | Sekundäre Naht einer Sehne, Kopf und Hals |
| 83.39.21↔ | Exzision einer Läsion an einer Faszie, Schulter und Arm | 83.62.11↔ | Sekundäre Naht einer Sehne, Schulter und Axilla |
| 83.39.22↔ | Exzision e Läsion an e Faszie, Bruw, Bauch und Rücken | 83.62.12↔ | Sekundäre Naht einer Sehne, Oberarm und Ellenbogen |



| | | | |
|-----------|--|-----------|---|
| 83.62.13↔ | Sekundäre Naht einer Sehne, Unterarm | 83.75.12↔ | Sehnentransfer oder -transplantation, Oberarm und Ellenbogen |
| 83.62.14↔ | Sekundäre Naht einer Sehne, Brustwand, Bauch und Rücken | 83.75.13↔ | Sehnentransfer oder -transplantation, Unterarm |
| 83.62.15↔ | Sekundäre Naht e Sehne, Leisten und Genreg und Gesäss | 83.75.14↔ | Sehnentransfer o Tx, Bruw, Bauch und Rücken |
| 83.62.16↔ | Sekundäre Naht einer Sehne, Untere Extremität | 83.75.15↔ | Sehnentransfer o Tx, Leist und Genreg und Gesäss |
| 83.62.19↔ | Sekundäre Naht einer Sehne, Andere Lokalisation | 83.75.16↔ | Sehnentransfer oder -transplantation, Untere Extremität |
| 83.62.99↔ | Sekundäre Naht einer Sehne, sonstige | 83.75.19↔ | Sehnentransfer oder -transplantation, Andere Lokalisation |
| 83.63↔ | Plastische Rekonstruktion der Rotatorenmanschette | 83.75.99↔ | Sehnentransfer oder -transplantation, sonstige |
| 83.64.00↔ | Sonstige Naht einer Sehne, n.n.bez. | 83.76.00↔ | Sonstige Sehnentransposition, n.n.bez. |
| 83.64.10↔ | Sonstige Naht einer Sehne, Kopf und Hals | 83.76.10↔ | Sonstige Sehnentransposition, Kopf und Hals |
| 83.64.11↔ | Sonstige Naht einer Sehne, Schulter und Axilla | 83.76.11↔ | Sonstige Sehnentransposition, Schulter und Axilla |
| 83.64.12↔ | Sonstige Naht einer Sehne, Oberarm und Ellenbogen | 83.76.12↔ | Sonstige Sehnentransposition, Oberarm und Ellenbogen |
| 83.64.13↔ | Sonstige Naht einer Sehne, Unterarm | 83.76.13↔ | Sonstige Sehnentransposition, Unterarm |
| 83.64.14↔ | Sonstige Naht einer Sehne, Brustwand, Bauch und Rücken | 83.76.14↔ | Sonstige Sehnentransposition, Brustwand und Rücken |
| 83.64.15↔ | Sonst Naht einer Sehne, Leisten- und Genitalreg u Gesäss | 83.76.15↔ | So Sehnentransposition, Leist und Genreg und Gesäss |
| 83.64.16↔ | Sonstige Naht einer Sehne, Untere Extremität | 83.76.16↔ | Sonstige Sehnentransposition, Untere Extremität |
| 83.64.19↔ | Sonstige Naht einer Sehne, Andere Lokalisation | 83.76.19↔ | Sonstige Sehnentransposition, Andere Lokalisation |
| 83.64.99↔ | Sonstige Naht einer Sehne, sonstige | 83.76.99↔ | Sonstige Sehnentransposition, sonstige |
| 83.65.00↔ | Sonstige Naht an Muskel oder Faszie, n.n.bez. | 83.77.00↔ | Muskeltransfer oder -transplantation, n.n.bez. |
| 83.65.10↔ | Sonstige Naht an Muskel oder Faszie, Kopf und Hals | 83.77.10↔ | Muskeltransfer oder -transplantation, Kopf und Hals |
| 83.65.11↔ | Sonst Naht an Muskel oder Faszie, Schulter und Axilla | 83.77.11↔ | Muskeltransfer oder -transplantation, Schulter und Axilla |
| 83.65.12↔ | Sonst Naht an Muskel oder Faszie, Oberarm und Ellenbogen | 83.77.12↔ | Muskeltransfer oder -transplantation, Oberarm und Ellenbogen |
| 83.65.13↔ | Sonstige Naht an Muskel oder Faszie, Unterarm | 83.77.13↔ | Muskeltransfer oder -transplantation, Unterarm |
| 83.65.14↔ | Sonst Naht an Muskel o Faszie, Brustwand, Bauch und Rücken | 83.77.14↔ | Mtransfer o transplantation, Bruw, Bauch und Rücken |
| 83.65.15↔ | Sonstige Nht an M o Fasz, Leist und Genreg und Gesäss | 83.77.15↔ | MTransf o Tx, Leist und Genreg und Gesäss |
| 83.65.16↔ | Sonstige Naht an Muskel oder Faszie, Untere Extremität | 83.77.16↔ | Muskeltransfer oder -transplantation, Untere Extremität |
| 83.65.19↔ | Sonst Naht an Muskel oder Faszie, Andere Lokalsiation | 83.77.19↔ | Muskeltransfer oder -transplantation, Andere Lokalisation |
| 83.65.99↔ | Sonstige Naht an Muskel oder Faszie, sonstige | 83.77.99↔ | Muskeltransfer oder -transplantation, sonstige |
| 83.71.00↔ | Sehnenvorverlagerung, n.n.bez. | 83.79↔ | Sonstige Muskeltransposition |
| 83.71.10↔ | Sehnenvorverlagerung, Kopf und Hals | 83.81.00↔ | Sehnentransplantation, n.n.bez. |
| 83.71.11↔ | Sehnenvorverlagerung, Schulter und Axilla | 83.81.10↔ | Sehnentransplantation, Kopf und Hals |
| 83.71.12↔ | Sehnenvorverlagerung, Oberarm und Ellenbogen | 83.81.11↔ | Sehnentransplantation, Schulter und Axilla |
| 83.71.13↔ | Sehnenvorverlagerung, Unterarm | 83.81.12↔ | Sehnentransplantation, Oberarm und Ellenbogen |
| 83.71.14↔ | Sehnenvorverlagerung, Brustwand, Bauch und Rücken | 83.81.13↔ | Sehnentransplantation, Unterarm |
| 83.71.15↔ | Sehnenverlängerung, Leisten- und Genitalregion und Gesäss | 83.81.14↔ | Sehnentransplantation, Brustwand, Bauch und Rücken |
| 83.71.16↔ | Sehnenvorverlagerung, Untere Extremität | 83.81.15↔ | Sehnentransplantation, Leisten- und Genitalregion und Gesäss |
| 83.71.19↔ | Sehnenvorverlagerung, Andere Lokalisation | 83.81.16↔ | Sehnentransplantation, Untere Extremität |
| 83.71.99↔ | Sehnenvorverlagerung, sonstige | 83.81.19↔ | Sehnentransplantation, Andere Lokalisation |
| 83.72.00↔ | Sehnenrückverlagerung, n.n.bez. | 83.81.99↔ | Sehnentransplantation, sonstige |
| 83.72.10↔ | Sehnenrückverlagerung, Kopf und Hals | 83.82.00↔ | Muskel- oder Faszientransplantation, n.n.bez. |
| 83.72.11↔ | Sehnenrückverlagerung, Schulter und Axilla | 83.82.10↔ | Faszientransplantation, Kopf und Hals |
| 83.72.12↔ | Sehnenrückverlagerung, Oberarm und Ellenbogen | 83.82.11↔ | Faszientransplantation, Schulter und Axilla |
| 83.72.13↔ | Sehnenrückverlagerung, Unterarm | 83.82.12↔ | Faszientransplantation, Oberarm und Ellenbogen |
| 83.72.14↔ | Sehnenrückverlagerung, Brustwand, Bauch und Rücken | 83.82.13↔ | Faszientransplantation, Unterarm |
| 83.72.15↔ | Sehnenverkürzung, Leisten- und Genitalregion und Gesäss | 83.82.14↔ | Faszientransplantation, Brustwand, Bauch und Rücken |
| 83.72.16↔ | Sehnenrückverlagerung, Untere Extremität | 83.82.15↔ | Fasztx, Leisten und Genitalregion und Gesäss |
| 83.72.19↔ | Sehnenrückverlagerung, Andere Lokalisation | 83.82.16↔ | Faszientransplantation, Untere Extremität |
| 83.72.99↔ | Sehnenrückverlagerung, sonstige | 83.82.19↔ | Faszientransplantation, Andere Lokalisation |
| 83.73.00↔ | Reinsertion einer Sehne, n.n.bez. | 83.82.20↔ | Transplantation e lok M oder Faszlap, Kopf und Ha |
| 83.73.10↔ | Reinsertion einer Sehne, Kopf und Hals | 83.82.21↔ | Transplantation e lok M o Faszlap, Schult und Axilla |
| 83.73.11↔ | Reinsertion einer Sehne, Schulter und Axilla | 83.82.22↔ | Transplantation e lok M o Faszlap, Oberarm und Ellb |
| 83.73.12↔ | Reinsertion einer Sehne, Oberarm und Ellenbogen | 83.82.23↔ | Transplantation e lok Muskel oder Faszlap, Unterarm |
| 83.73.13↔ | Reinsertion einer Sehne, Unterarm | 83.82.24↔ | Tx e lok M o Faszlap, Bruw, Bauch und Rücken |
| 83.73.14↔ | Reinsertion einer Sehne, Brustwand, Bauch und Rücken | 83.82.25↔ | Tx e lok M o Faszlap, Leist und Genreg und Gesäss |
| 83.73.15↔ | Reinsertion e Sehne, Leisten- u Genitalregion u Gesäss | 83.82.26↔ | Transplantation e lok M oder Faszlap, Untere Extrem |
| 83.73.16↔ | Reinsertion einer Sehne, Untere Extremität | 83.82.29↔ | Transplantation e lok Muskel oder Faszlap, And Lok |
| 83.73.19↔ | Reinsertion einer Sehne, Andere Lokalisation | 83.82.30↔ | Transplantation e osteom o osteofasz Lp, Kopf und Ha |
| 83.73.99↔ | Reinsertion einer Sehne, sonstige | 83.82.31↔ | Tx e osteom o osteofasz Lp, Schult und Axilla |
| 83.74.00↔ | Reinsertion eines Muskels, n.n.bez. | 83.82.32↔ | Transplantation e osteom o osteofasz Lp, Oba und Ellb |
| 83.74.10↔ | Reinsertion eines Muskels, Kopf und Hals | 83.82.33↔ | Transplantation e osteom o osteofasz Lp, Unterarm |
| 83.74.11↔ | Reinsertion eines Muskels, Schulter und Axilla | 83.82.34↔ | Tx e osteom o osteofasz Lp, Bruw, Bauch und Rücken |
| 83.74.12↔ | Reinsertion eines Muskels, Oberarm und Ellenbogen | 83.82.35↔ | Tx e osteom o osteofasz Lp, Leist u Genreg u Gesäss |
| 83.74.13↔ | Reinsertion eines Muskels, Unterarm | 83.82.36↔ | Transplantation e osteom o osteofasz Lp, Untere Extrem |
| 83.74.14↔ | Reinsertion eines Muskels, Brustwand, Bauch und Rücken | 83.82.39↔ | Transplantation e osteom o osteofasz Lp, And Lok |
| 83.74.15↔ | Reinsertion eines Muskels, Leisten- und Genitalregion | 83.82.40↔ | Tx e snst Lppntx m mkrvsk Anst aus M o Fsz, Kpf u H |
| 83.74.16↔ | Reinsertion eines Muskels, Untere Extremität | 83.82.41↔ | Tx e snst Lppntx m mkrvsk Anst aus M o Fsz, Schl u Axil |
| 83.74.19↔ | Reinsertion eines Muskels, Andere Lokalisation | 83.82.42↔ | Tx e snst Lppntx m mkrvsk Anst aus M o Fsz, Ob u Ellb |
| 83.74.99↔ | Reinsertion eines Muskels, sonstige | 83.82.43↔ | Tx e snst Lppntx m mkrvsk Anst aus M o Fsz, Unt |
| 83.75.00↔ | Sehnentransfer oder -transplantation, n.n.bez. | 83.82.44↔ | Tx e so Lppntx m mkrvsk Anst aus M o Fsz, Brw, Bauch u Rücken |
| 83.75.10↔ | Sehnentransfer oder -transplantation, Kopf und Hals | | |
| 83.75.11↔ | Sehnentransfer oder -transplantation, Schulter und Axilla | | |

| | | | |
|-----------|---|-----------|---|
| 83.82.45↔ | Tx e so Lppntx m mkrvsk Anst aus M o Fsz, Leist u Gnrg u Gsäß | 83.88.41↔ | Tenodese, Schulter und Axilla |
| 83.82.46↔ | Tx e snst Lppntx m mkrvsk Anst aus M o Fsz, Unt Extrm | 83.88.42↔ | Tenodese, Oberarm und Ellenbogen |
| 83.82.47↔ | Tx e snst Lppntx m mkrvsk Anst aus M o Fsz, And Lk | 83.88.43↔ | Tenodese, Unterarm |
| 83.82.99↔ | Muskel- oder Faszientransplantation, sonstige | 83.88.44↔ | Tenodese, Brustwand, Bauch und Rücken |
| 83.83↔ | Plastische Rekonstruktion eines Ringbandes | 83.88.45↔ | Tenodese, Leisten- und Genitalregion und Gesäß |
| 83.84↔ | Lösung eines Klumpfußes, n.a.klass. | 83.88.46↔ | Tenodese, Untere Extremität |
| 83.85.00↔ | Sonstige Längenänderung an Muskel oder Sehne, n.n.bez. | 83.88.49↔ | Tenodese, Andere Lokalisation |
| 83.85.10↔ | Verlängerung von Muskel oder Sehne, Kopf und Hals | 83.88.90↔ | Sonst plastische Operationen an der Sehne, Kopf und Hals |
| 83.85.11↔ | Verlängerung von Muskel oder Sehne, Schulter und Axilla | 83.88.91↔ | Sonstige plastische Op an d Sehne, Schulter und Axilla |
| 83.85.12↔ | Verlängerung von Muskel oder Sehne, Oberarm und Ellb | 83.88.92↔ | Sonstige plastische Op an d Sehne, Oba und Ellb |
| 83.85.13↔ | Verlängerung von Muskel oder Sehne, Unterarm | 83.88.93↔ | Sonstige plastische Operationen an der Sehne, Unterarm |
| 83.85.14↔ | Verlängerung von M oder Sehne, Bruw, Bauch und Rücken | 83.88.94↔ | Sonstige Plast Op an d Sehne, Bruw, Bauch und Rücken |
| 83.85.15↔ | Verlängerung von M o Sehn, Leist und Genreg und Gesäß | 83.88.95↔ | So Plast Op an d Sehn, Leist und Genreg und Gesäß |
| 83.85.16↔ | Verlängerung von Muskel oder Sehne, Untere Extremität | 83.88.96↔ | Sonst plastische Operationen an der Sehne, Untere Extremität |
| 83.85.19↔ | Verlängerung von Muskel oder Sehne, Andere Lokalisation | 83.88.97↔ | Sonstige plastische Operationen an d Sehne, And Lok |
| 83.85.20↔ | Verkürzung von Muskel oder Sehne, Kopf und Hals | 83.88.99↔ | Sonstige plastische Operationen an der Sehne, sonstige |
| 83.85.21↔ | Verkürzung von Muskel oder Sehne, Schulter und Axilla | 83.89.00↔ | Sonstige plastische Operationen an der Faszie, n.n.bez. |
| 83.85.22↔ | Verkürzung von Muskel oder Sehne, Oberarm und Ellb | 83.89.10↔ | Verlängerung, Verkürzung und Dopp e Fasz, Kopf und Ha |
| 83.85.23↔ | Verkürzung von Muskel oder Sehne, Unterarm | 83.89.11↔ | Verlängerung, Verk u Dopp e Fasz, Schult u Axilla |
| 83.85.24↔ | Verkürzung von M oder Sehne, Bruw, Bauch und Rücken | 83.89.12↔ | Verlängerung, Verkürzung und Dopp e Fasz, Oba und Ellb |
| 83.85.25↔ | Verkürzung von M o Sehne, Leist und Genreg und Gesäß | 83.89.13↔ | Verlängerung, Verkürzung und Dopp e Faszie, Unterarm |
| 83.85.26↔ | Verkürzung von Muskel oder Sehne, Untere Extremität | 83.89.14↔ | Verlängerung, Verk u Dopp e Fasz, Bruw, Bauch u Rücken |
| 83.85.29↔ | Verkürzung von Muskel oder Sehne, Andere Lokalisation | 83.89.15↔ | Verl, Verk u Dopp e Fasz, Leist u Genreg u Gesäß |
| 83.85.99↔ | Sonstige Längenänderung an Muskel oder Sehne, sonstige | 83.89.16↔ | Verlängerung, Verkürzung u Dopp e Fasz, Untere Extrem |
| 83.86↔ | Quadrizepsehnen-Rekonstruktion | 83.89.19↔ | Verlängerung, Verkürzung und Dopp e Fasz, And Lok |
| 83.87.00↔ | Sonstige plastische Operationen am Muskel, n.n.bez. | 83.89.20↔ | Deckung eines Defektes an einer Faszie, Kopf und Hals |
| 83.87.10↔ | Muskelplastik, Kopf und Hals | 83.89.21↔ | Deckung eines Def an einer Faszie, Schulter und Axilla |
| 83.87.11↔ | Muskelplastik, Schulter und Axilla | 83.89.22↔ | Deckung e Def an einer Faszie, Oberarm und Ellenbogen |
| 83.87.12↔ | Muskelplastik, Oberarm und Ellenbogen | 83.89.23↔ | Deckung eines Defektes an einer Faszie, Unterarm |
| 83.87.13↔ | Muskelplastik, Unterarm | 83.89.24↔ | Deckung e Def an einer Faszie, Bruw, Bauch und Rücken |
| 83.87.14↔ | Muskelplastik, Brustwand, Bauch und Rücken | 83.89.25↔ | Deckung e Def an e Fasz, Leisten und Genreg und Gesäß |
| 83.87.15↔ | Muskelplastik, Leisten- und Genitalregion und Gesäß | 83.89.26↔ | Deckung eines Def an einer Faszie, Untere Extremität |
| 83.87.16↔ | Muskelplastik, Untere Extremität | 83.89.29↔ | Deckung eines Def an einer Faszie, And Lokalisation |
| 83.87.19↔ | Muskelplastik, Andere Lokalisation | 83.89.90↔ | Sonst plastische Operationen an der Faszie, Kopf und Hals |
| 83.87.90↔ | Sonst plastische Operationen am Muskel, Kopf und Hals | 83.89.91↔ | Sonstige plastische Op an d Fasz, Schulter und Axilla |
| 83.87.91↔ | Sonst plastische Operationen am Muskel, Schulter und Axilla | 83.89.92↔ | Sonstige plastische Op an d Fasz, Oba und Ellb |
| 83.87.92↔ | Sonstige plastische Operationen a M, Oberarm und Ellb | 83.89.93↔ | Sonstige plastische Operationen an der Faszie, Unterarm |
| 83.87.93↔ | Sonstige plastische Operationen am Muskel, Unterarm | 83.89.94↔ | Sonstige Plast Op an d Fasz, Bruw, Bauch und Rücken |
| 83.87.94↔ | Sonstige plastische Op a M, Bruw, Bauch und Rücken | 83.89.95↔ | So Plast Op an d Fasz, Leist und Genreg und Gesäß |
| 83.87.95↔ | Sonstige Plast Op a M, Leist und Genreg und Gesäß | 83.89.96↔ | Sonst plastische Operationen an der Faszie, Untere Extremität |
| 83.87.96↔ | Sonst plastische Operationen am Muskel, Untere Extremität | 83.89.97↔ | Sonstige plastische Operationen an d Fasz, And Lok |
| 83.87.97↔ | Sonstige plastische Operationen a Muskel, And Lok | 83.89.99↔ | Sonstige plastische Operationen an der Faszie, sonstige |
| 83.87.99↔ | Sonstige plastische Operationen am Muskel, sonstige | 83.91.00↔ | Lös von Adhäs von M, Sehne, Fasz und Bursa, n.n.bez. |
| 83.88.00↔ | Sonstige plastische Operationen an der Sehne, n.n.bez. | 83.91.10↔ | Lös von Adhäs von M, Sehn, Fasz u Bursa, Kopf u Ha |
| 83.88.10↔ | Augmentation einer Sehne, Kopf und Hals | 83.91.11↔ | Lös v Adhäs v M, Sehn, Fasz u Bursa, Schult u Axilla |
| 83.88.11↔ | Augmentation einer Sehne, Schulter und Axilla | 83.91.12↔ | Lös von Adhäs von M, Sehn, Fasz u Bursa, Oba u Ellb |
| 83.88.12↔ | Augmentation einer Sehne, Oberarm und Ellenbogen | 83.91.13↔ | Lös von Adhäs von M, Sehne, Fasz und Bursa, Unterarm |
| 83.88.13↔ | Augmentation einer Sehne, Unterarm | 83.91.14↔ | Lös v Adhäs v M, Shn, Fsz u Brs, Brw, Bauch u Rückn |
| 83.88.14↔ | Augmentation einer Sehne, Brustwand, Bauch und Rücken | 83.91.15↔ | Lös v Adhäs v M, Shn, Fsz u Brs, Leist u Gnrg u Gsäß |
| 83.88.15↔ | Augm einer Sehne, Leisten und Genitalregion und Gesäß | 83.91.16↔ | Lös von Adhäs von M, Sehn, Fasz u Bursa, Unt Extremit |
| 83.88.16↔ | Augmentation einer Sehne, Untere Extremität | 83.91.19↔ | Lös von Adhäs von M, Sehne, Fasz und Bursa, And Lok |
| 83.88.19↔ | Augmentation einer Sehne, Andere Lokalisation | 83.91.99↔ | Lös von Adhäs von M, Sehne, Fasz und Bursa, sonstige |
| 83.88.20↔ | Sehnersatzplastik, Kopf und Hals | 83.99.00↔ | And Operationen an Muskel, Sehne, Faszie und Bursa, nnbez |
| 83.88.21↔ | Sehnersatzplastik, Schulter und Axilla | 83.99.10↔ | Andere Operationen an Sehnen, Kopf und Hals |
| 83.88.22↔ | Sehnersatzplastik, Oberarm und Ellenbogen | 83.99.11↔ | Andere Operationen an Sehnen, Schulter und Axilla |
| 83.88.23↔ | Sehnersatzplastik, Unterarm | 83.99.12↔ | Andere Operationen an Sehnen, Oberarm und Ellenbogen |
| 83.88.24↔ | Sehnersatzplastik, Brustwand, Bauch und Rücken | 83.99.13↔ | Andere Operationen an Sehnen, Unterarm |
| 83.88.25↔ | Sehnersatzplastik, Leisten und Genreg und Gesäß | 83.99.14↔ | And Operationen an Sehnen, Brustwand, Bauch und Rücken |
| 83.88.26↔ | Sehnersatzplastik, Untere Extremität | 83.99.15↔ | And Operationen an Sehnen, Leist und Genreg und Gesäß |
| 83.88.29↔ | Sehnersatzplastik, Andere Lokalisation | 83.99.16↔ | Andere Operationen an Sehnen, Untere Extremität |
| 83.88.30↔ | Schaffung eines Sehmentransplantatlagers, Kopf und Hals | 83.99.19↔ | Andere Operationen an Sehnen, Andere Lokalisation |
| 83.88.31↔ | Schaffung e Sehntxlag, Schult und Axilla | 83.99.20↔ | And Operationen an Muskel, Fasz und Bursa, Kopf und Ha |
| 83.88.32↔ | Schaffung e Sehmentransplantatlagers, Oberarm und Ellb | 83.99.21↔ | And Op an M, Fasz und Bursa, Schulter und Axilla |
| 83.88.33↔ | Schaffung eines Sehmentransplantatlagers, Unterarm | 83.99.22↔ | And Operationen an M, Fasz und Bursa, Oberarm und Ellb |
| 83.88.34↔ | Schaffung e Sehntxlag, Bruw, Bauch und Rücken | 83.99.23↔ | And Operationen an Muskel, Faszie und Bursa, Unterarm |
| 83.88.35↔ | Schaffung e Sehntxlag, Leist und Genreg und Gesäß | 83.99.24↔ | And Op an M, Fasz und Bursa, Bruw, Bauch und Rücken |
| 83.88.36↔ | Schaffung e Sehmentransplantatlagers, Untere Extremität | 83.99.25↔ | And Op an M, Fasz u Bursa, Leist u Genreg u Gesäß |
| 83.88.39↔ | Schaffung e Sehmentransplantatlagers, And Lokalisation | 83.99.26↔ | And Operationen an M, Fasz und Bursa, Untere Extremität |
| 83.88.40↔ | Tenodese, Kopf und Hals | 83.99.29↔ | And Operationen an Muskel, Fasz und Bursa, And Lok |
| | | 83.99.30↔ | Revision (ohne Ersetzen) e Skelettmuskelstimulators |



| | | | |
|-----------|--|-----------|---|
| 83.99.99↔ | And Operationen an Muskel, Sehne, Faszie und Bursa, sonst | 84.55.21↔ | Einsetzen von Knochenersatzmaterial, Phalangen des Fußes |
| 84.00↔ | Amputation an der oberen Extremität, n.n.bez. | 84.55.29↔ | Einsetzen von Knochenersatzmaterial, Andere Lokalisation |
| 84.01↔ | Amput und Exartikulation an e Finger (ausgen a Daum) | 84.55.30↔ | Enstz v Knchrsmt, Implnt, Rv o Wchs e Knchnteilstz |
| 84.02↔ | Amputation und Exartikulation am Daumen | 84.55.99↔ | Einsetzen von Knochenersatzmaterial, sonstige |
| 84.03.00↔ | Hand-Amputation, n.n.bez. | 84.56↔ | Einsetzen von Spacer (Zement) |
| 84.03.10↔ | Komplette Hand-Amputation an Handwurzel oder Mittelhand | 84.57↔ | Entfernen von Spacer (Zement) |
| 84.03.99↔ | Hand-Amputation, sonstige | 84.59↔ | Einsetzen von sonstiger vertebralen Vorrichtung |
| 84.04↔ | Handgelenks-Exartikulation | 84.60↔ | Einsetzen von Diskusprothese, nicht näher bezeichnet |
| 84.05↔ | Vorderarm-Amputation | 84.61↔ | Einsetzen von partieller Diskusprothese, zervikal |
| 84.06↔ | Ellbogen-Exartikulation | 84.62↔ | Einsetzen von totaler Diskusprothese, zervikal |
| 84.07↔ | Oberarm-Amputation | 84.63↔ | Einsetzen von Diskusprothese, thorakal |
| 84.08↔ | Schultergelenk-Exartikulation | 84.64↔ | Einsetzen von partieller Diskusprothese, lumbosakral |
| 84.09↔ | Interthorakoskapuläre Amputation | 84.65↔ | Einsetzen von totaler Diskusprothese, lumbosakral |
| 84.10↔ | Amputation der unteren Extremität, n.n.bez. | 84.66.00↔ | Rev o Ersetz von künstl Diskproth, zervikal, n.n.bez. |
| 84.11↔ | Zehenamputation | 84.66.10↔ | Ersetzen von künstlicher Diskusprothese, zervikal |
| 84.12↔ | Amputation durch Fuss | 84.66.20↔ | Revision von künstlicher Diskusprothese, zervikal |
| 84.13↔ | Exartikulation im Sprunggelenk | 84.66.99↔ | Rev o Ersetz von künstl Diskproth, zervikal, sonstige |
| 84.14↔ | Transmalleoläre Amputation im Sprunggelenk | 84.67↔ | Revision oder Ers von künstlicher Diskusprothese, thorakal |
| 84.15↔ | Sonstige Unterschenkel-Amputation | 84.68.00↔ | Rev o Ersetz von künstl Diskproth, lumbosakr, n.n.bez. |
| 84.16↔ | Knie-Exartikulation | 84.68.10↔ | Ersetzen von künstlicher Diskusprothese, lumbosakral |
| 84.17↔ | Oberschenkel-Amputation | 84.68.20↔ | Revision von künstlicher Diskusprothese, lumbosakral |
| 84.18↔ | Hüft-Exartikulation | 84.68.99↔ | Rev o Ersetz von künstl Diskproth, lumbosakr, sonstige |
| 84.19↔ | Abdominopelvine Amputation | 84.69.00↔ | Revision oder Ers von künstlicher Diskusprothese, n.n.bez. |
| 84.21↔ | Daumen-Replantation | 84.69.10↔ | Ersetzen von künstlicher Diskusprothese |
| 84.22↔ | Finger-Replantation (ausser Daumen) | 84.69.20↔ | Revision von künstlicher Diskusprothese |
| 84.23.00↔ | Replantation von Vorderarm, Handgelenk oder Hand, n.n.bez. | 84.69.99↔ | Revision o Ers von künstlicher Diskusprothese, sonst |
| 84.23.10↔ | Replantation von Vorderarm | 84.71↔ | Anlegen einer externen Fixationsvorrichtung, eindimensional |
| 84.23.11↔ | Replantation von Handgelenk oder Hand | 84.72↔ | Anlegen einer externen Fixationsvorrichtung, Ringsystem |
| 84.23.99↔ | Replantation von Vorderarm, Handgelenk oder Hand, sonst | 84.73↔ | Anlegen einer gemischten Vorrichtung |
| 84.24↔ | Oberarm-Replantation | 84.80.00↔ | Einsetzen oder Ers von interspinösen Implantaten, n.n.bez. |
| 84.25↔ | Zehen-Replantation | 84.80.10↔ | Einsetzen eines interspinösen Spreizers, 1 Segment |
| 84.26↔ | Fuss-Replantation | 84.80.11↔ | Einsetzen von interspinösen Spreizern, 2 oder mehr Segmente |
| 84.27.00↔ | Replantation von Unterschenkel oder Sprunggelenk, n.n.bez. | 84.80.20↔ | Ersetzen eines interspinösen Spreizers, 1 Segment |
| 84.27.10↔ | Replantation vom Unterschenkel im Kniebereich | 84.80.21↔ | Ers von interspinösen Spreizern, 2 oder mehr Segmente |
| 84.27.99↔ | Replantation von Unterschenkel oder Sprunggelenk, sonst | 84.80.99↔ | Eins o Ersetzen von interspinösen Implantaten, sonst |
| 84.28↔ | Oberschenkel-Replantation | 84.81.00↔ | Revision von interspinösen Implantaten, n.n.bez. |
| 84.29.00↔ | Sonstige Replantation, n.n.bez. | 84.81.20↔ | Revision von interspinösen Implantaten |
| 84.29.10↔ | Sonstige Replantation, Obere Extremität | 84.81.99↔ | Revision von interspinösen Implantaten, sonstige |
| 84.29.20↔ | Sonstige Replantation, Untere Extremität | 84.82↔ | Enstz o Erstz v Vrrcht(n) z dyn Stb m Pdklschr |
| 84.29.99↔ | Sonstige Replantation, sonstige | 84.83↔ | Rev von Vorrichtung(en) zur dyn Stab m Pedikelschr |
| 84.3x.00↔ | Revision eines Amputationsstumpfes, n.n.bez. | 84.84↔ | Einsetzen oder Ersetzen von Facetten-gelenksprothesen |
| 84.3x.10↔ | Rev eines Amputationsstumpfes, Schulter- und Oberarmregion | 84.85↔ | Revision von Facettengelenksprothesen |
| 84.3x.11↔ | Revision eines Amputationsstumpfes, Unterarmregion | 84.91↔ | Amputation, n.n.bez. |
| 84.3x.12↔ | Revision eines Amputationsstumpfes, Handregion | 84.92↔ | Trennung von eineiigen siamesischen Zwillingen |
| 84.3x.13↔ | Revision eines Amputationsstumpfes, Untere Extremität | 84.93↔ | Trennung von zweieiigen siamesischen Zwillingen |
| 84.3x.19↔ | Revision eines Amputationsstumpfes, Andere Lokalisation | 85.22.00↔ | Quadrantenresektion der Mamma, n.n.bez. |
| 84.3x.99↔ | Revision eines Amputationsstumpfes, sonstige | 85.22.10↔ | Quadrantenres der Mamma, ohne axilläre Lymphadenektomie |
| 84.51.00↔ | Einsetzen von interkorporellen Implantaten, n.n.bez. | 85.22.11↔ | Quadrantenres der Mamma, m axillärer Lymphadenektomie |
| 84.51.10↔ | Einsetzen von interkorporellen Cages, 1 Segment | 85.22.99↔ | Quadrantenresektion der Mamma, Sonstige |
| 84.51.11↔ | Einsetzen von interkorporellen Cages, 2 Segmente | 85.23.00↔ | Subtotale Mastektomie, n.n.bez. |
| 84.51.12↔ | Einsetzen von interkorporellen Cages, 3 Segmente | 85.23.10↔ | Subtotale Mastektomie, ohne axilläre Lymphadenektomie |
| 84.51.13↔ | Einsetzen von interkorporellen Cages, 4 oder mehr Segmente | 85.23.11↔ | Subtotale Mastektomie, mit axillärer Lymphadenektomie |
| 84.51.99↔ | Einsetzen von interkorporellen Implantaten, sonstige | 85.23.12↔ | Subtotale Mastekt b Gynäkomastie, oh axilläre Lymphpekt |
| 84.53.00↔ | Implnt v int Verlängvrr d Extrm m knt Trkt, n.n.bz. | 85.23.13↔ | Subtotale Mastekt b Gynäkomastie, m axillärer Lymphpekt |
| 84.53.10↔ | Implant e Ni motor int Verlängerungs oder Kntranspsys | 85.23.99↔ | Subtotale Mastektomie, sonstige |
| 84.53.11↔ | Implant e motor int Verlängerungs oder Kntranspsys | 85.24↔ | Exzision von ektopischem Mammagewebe |
| 84.53.99↔ | Implant v int Verlängvorr d Extrem m kinet Trakt, so | 85.25↔ | Exzision einer Brustwarze |
| 84.54↔ | Implant von So int Verlängerungsvorrichtung d Extrem | 85.31↔ | Einseitige Mammareduktionsplastik |
| 84.55.00↔ | Einsetzen von Knochenersatzmaterial, n.n.bez. | 85.32↔ | Beidseitige Mammareduktionsplastik |
| 84.55.10↔ | Einsetz von Knochenersatz, Skap, Klav, Rip und Sternum | 85.33↔ | Eins subkutane Mastektomie mit glz Prothesenimplantat |
| 84.55.11↔ | Einsetzen von Knochenersatzmaterial, Humerus | 85.34↔ | Sonstige einseitige subkutane Mastektomie |
| 84.55.12↔ | Einsetzen von Knochenersatzmaterial, Radius und Ulna | 85.35↔ | Bds subkutane Mastektomie mit glz Prothesenimplantat |
| 84.55.13↔ | Eins von Knersatzmaterial, Karpalia und Metakarpalia | 85.36↔ | Sonstige beidseitige subkutane Mastektomie |
| 84.55.14↔ | Einsetzen von Knochenersatzmaterial, Phalangen der Hand | 85.41↔ | Einseitige einfache Mastektomie |
| 84.55.15↔ | Einsetzen von Knochenersatzmaterial, Becken | 85.42↔ | Beidseitige einfache Mastektomie |
| 84.55.16↔ | Einsetzen von Knochenersatzmaterial, Femur | 85.43↔ | Einseitige modifizierte radikale Mastektomie |
| 84.55.17↔ | Einsetzen von Knochenersatzmaterial, Patella | 85.44↔ | Beidseitige modifizierte radikale Mastektomie |
| 84.55.18↔ | Einsetzen von Knochenersatzmaterial, Tibia | 85.45.00↔ | Einseitige radikale Mastektomie, n.n.bez. |
| 84.55.19↔ | Einsetzen von Knochenersatzmaterial, Fibula | 85.45.10↔ | Ens Rd Mstkt oh Brstwndteilstktion, oh Lymphpkt |
| 84.55.20↔ | Einsetzen von Knochenersatzmaterial, Tarsalia u Metatarsalia | 85.45.11↔ | Ens Rd Mstkt m Brstwndteilstktion, oh Lymphpkt |

| | | | |
|-----------|--|-----------|--|
| 85.45.12↔ | Ens Rd Mstkt oh Brstwdteilrsktion, m Lymphkt | 86.63.11↔ | Kleinflächiges Vollhauttransplantat an den Hals |
| 85.45.13↔ | Eins Rad Mastekt m Brustwandteilresektion, m Lymphekt | 86.63.12↔ | Kleinflächiges Vollhauttransplantat an Schulter und Oberarm |
| 85.45.99↔ | Einseitige radikale Mastektomie, sonstige | 86.63.13↔ | Kleinflächiges Vollhauttransplantat an den Unterarm |
| 85.46↔ | Beidseitige radikale Mastektomie | 86.63.15↔ | Kleinfl Vollhauttransplantat an Bruw, Bauch und Rücken |
| 85.47↔ | Einseitige erweiterte radikale Mastektomie | 86.63.16↔ | Kleinfl Vollhauttransplantat an d Leisten und Genreg |
| 85.48↔ | Beidseitige erweiterte radikale Mastektomie | 86.63.17↔ | Kleinflächiges Vollhauttransplantat an das Gesäß |
| 85.50↔ | Augmentationsmammoplastik, n.n.bez. | 86.63.18↔ | Kleinfl Vollhauttransplantat an Os und Unterschenkel |
| 85.51↔ | Einseitige intramammäre Injektion zur Augmentation | 86.63.19↔ | Kleinflächiges Vollhauttransplantat an andere Lokalisation |
| 85.52↔ | Beidseitige intramammäre Injektion zur Augmentation | 86.63.1a↔ | Kleinflächiges Vollhauttransplantat an den Fuß |
| 85.53.00↔ | Einseitige Prothesenimplantation an der Mamma, n.n.bez. | 86.63.20↔ | Grofl Vollhaut an D Kopf (auss Lip und Mund) |
| 85.53.10↔ | Einseit Prothesenimpl an der Mamma, nach Mastektomie | 86.63.21↔ | Großflächiges Vollhauttransplantat an den Hals |
| 85.53.99↔ | Einseitige Prothesenimplantation an der Mamma, sonstige | 86.63.22↔ | Großflächiges Vollhauttransplantat an Schulter und Oberarm |
| 85.54.00↔ | Beidseitige Prothesenimplantation an der Mamma, n.n.bez. | 86.63.23↔ | Großflächiges Vollhauttransplantat an den Unterarm |
| 85.54.10↔ | Beidseitige Prothesenimpl an der Mamma, nach Mastektomie | 86.63.25↔ | Grofl Vollhauttransplantat an Bruw, Bauch und Rücken |
| 85.54.99↔ | Beidseitige Prothesenimplantation an der Mamma, sonst | 86.63.26↔ | Grofl Vollhauttransplantat an d Leisten und Genreg |
| 85.6↔ | Mastopexie | 86.63.27↔ | Großflächiges Vollhauttransplantat an das Gesäß |
| 85.82↔ | Spalthauttransplantat an die Mamma | 86.63.28↔ | Grofl Vollhauttransplantat an Os und Unterschenkel |
| 85.83↔ | Vollhauttransplantat an die Mamma | 86.63.29↔ | Großflächiges Vollhauttransplantat an andere Lokalisation |
| 85.84↔ | Mammarekonstruktion mit gestieltem Hautlappen | 86.63.2a↔ | Großflächiges Vollhauttransplantat an den Fuß |
| 85.85↔ | Mammarekonstruktion mit gestielten Muskellappen | 86.63.99↔ | Vollhauttransplantat an andere Lokalisationen, sonstige |
| 85.86↔ | Transplantation einer Brustwarze | 86.65.00↔ | Heterologe Hauttransplantation, n.n.bez. |
| 85.87.00↔ | Sonstige Operation an der Brustwarze, n.n.bez. | 86.65.10↔ | Kleinflächige heterologe Hauttx an D Kopf |
| 85.87.10↔ | Naht an der Brustwarze (nach Verletzung) | 86.65.11↔ | Kleinflächige heterologe Hauttransplantation an den Hals |
| 85.87.11↔ | Plastische Rekonstruktion d Brustwarz d Hauttx | 86.65.12↔ | Kleinflächige heterol Hauttx an Schulter und Oberarm |
| 85.87.12↔ | Plastische Rekonstruktion der Brustwarze durch Tätowierung | 86.65.13↔ | Kleinflächige heterologe Hauttransplantation an den Unterarm |
| 85.87.13↔ | Chirurgische Eversion einer invertierten Brustwarze | 86.65.14↔ | Kleinflächige heterologe Hauttransplantation an die Hand |
| 85.87.14↔ | Plastische Rek eines Warzenhofes (durch Tätowierung) | 86.65.15↔ | Kleinflächige heterologe Hauttx an Bruw und Rücken |
| 85.87.99↔ | Sonstige Operation an der Brustwarze, sonstige | 86.65.16↔ | Kleinfl heterologe Hauttransplantation an die Bauchregion |
| 85.89.00↔ | Sonstige Mammoplastik, n.n.bez. | 86.65.17↔ | Kleinflächige heterologe Hauttx an d untere Extremität |
| 85.89.10↔ | Mammoplastik mit freiem Haut-Muskel-Transplantat | 86.65.19↔ | Kleinflächige heterologe Hauttx an And Lokalisation |
| 85.89.11↔ | Mammopl m gestielt HautMTx (myokut Lp), oh Prothimpl | 86.65.20↔ | Großflächige heterologe Hauttransplantation an den Kopf |
| 85.89.12↔ | Mammopl m gestielt HautMTx (myokut Lp), m Prothimpl | 86.65.21↔ | Großflächige heterologe Hauttransplantation an den Hals |
| 85.89.13↔ | Mammoplastik mit Omentumlappen | 86.65.22↔ | Grofl heterologe Hauttx an Schulter und Oberarm |
| 85.89.99↔ | Sonstige Mammoplastik, sonstige | 86.65.23↔ | Großflächige heterologe Hauttransplantation an den Unterarm |
| 85.93↔ | Revision eines Mammainplantats | 86.65.24↔ | Großflächige heterologe Hauttransplantation an die Hand |
| 85.94↔ | Entfernen eines Mammainplantats | 86.65.25↔ | Grofl heterologe Hauttx an Bruw und Rücken |
| 85.95↔ | Einsetzen eines Gewebeexpanders in die Mamma | 86.65.26↔ | Großflächige heterologe Hauttransplantation an Bauchregion |
| 86.4x.00↔ | Radikale Exzision einer Hautläsion, n.n.bez. | 86.65.27↔ | Grofl heterologe Hauttx an d untere Extremität |
| 86.4x.10↔ | Radikale Exz e Hautlās a Kopf mit histgr Kontrolle | 86.65.29↔ | Grofl heterologe Hauttx an And Lokalisation |
| 86.4x.11↔ | Radikale Exz e Hautlās d Halses mit histgr Kontrolle | 86.65.30↔ | Transplantation von Schweinehaut |
| 86.4x.13↔ | Rad Exz e Hautlās an Unterarm und Hand m histgr Kontr | 86.65.40↔ | Prm Hautrstz d zweischchtgs DrmsEpdrmsErstzmtrial |
| 86.4x.17↔ | Rd Exz e Hautlās an Leist u Gnrg u Gsäß m histgr Kntr | 86.65.99↔ | Heterologe Hauttransplantation, sonstige |
| 86.4x.18↔ | Radikale Exz e Hautlās d unteren Extremität m histgr Kontr | 86.66.00↔ | Homologe Hauttransplantation, n.n.bez. |
| 86.4x.19↔ | Radikale Exz e Hautlās and Lok mit histgr Kontr | 86.66.10↔ | Kleinflächige homologe Hauttransplantation an den Kopf |
| 86.4x.20↔ | Rad Exz e Hautlās a Kopf m Tx o Transp von Haut | 86.66.11↔ | Kleinflächige homologe Hauttransplantation an den Hals |
| 86.4x.21↔ | Rad Exz e Hautlās d Halses m Tx o Transp von Haut | 86.66.12↔ | Kleinflächige homologe Hauttx an Schulter und Oberarm |
| 86.4x.22↔ | Rd Exz e Hautlās an Schlit u Axill m Tx o Trnsp v Haut | 86.66.13↔ | Kleinflächige homologe Hauttransplantation an den Unterarm |
| 86.4x.23↔ | Rad Exz e Hautlās an Oba u Ellb m Tx o Transp von Haut | 86.66.14↔ | Kleinflächige homologe Hauttransplantation an die Hand |
| 86.4x.24↔ | Rad Exz e Hautlās d Unterarmes m Tx o Transp von Haut | 86.66.15↔ | Kleinflächige homologe Hauttx an Bruw und Rücken |
| 86.4x.25↔ | Rad Exz e Hautlās d Hand m Tx o Transp von Haut | 86.66.16↔ | Kleinfl homologe Hauttransplantation an die Bauchregion |
| 86.4x.26↔ | Rd Exz e Hautlās an Brw u Rückn m Tx o Trnsp v Haut | 86.66.17↔ | Kleinflächige homologe Hauttx an d untere Extremität |
| 86.4x.27↔ | Rad Exz e Hautlās an d Bauchreg m Tx o Transp von Haut | 86.66.19↔ | Kleinflächige homologe Hauttx an And Lokalisation |
| 86.4x.28↔ | Rd Exz e Hautlās d Leist u Gnrg m Tx o Trnsp v Haut | 86.66.20↔ | Großflächige homologe Hauttransplantation an den Kopf |
| 86.4x.29↔ | Rad Exz e Hautlās and Lok m Tx o Transp von Haut | 86.66.21↔ | Großflächige homologe Hauttransplantation an den Hals |
| 86.4x.2a↔ | Rad Exz e Hautlās a Gesäß m Tx o Transp von Haut | 86.66.22↔ | Grofl homologe Hauttx an Schulter und Oberarm |
| 86.4x.2b↔ | Rad Exz e Hautlās d unt Extremität m Tx o Transp von Haut | 86.66.23↔ | Großflächige homologe Hauttransplantation an den Unterarm |
| 86.4x.30↔ | Mkrgr Chr a Schnlrschnitt (Mhs' Mkrgrphc Srgr) | 86.66.24↔ | Großflächige homologe Hauttransplantation an die Hand |
| 86.4x.31↔ | Mkrgr Chr a Prffnschnitt (3DHstlgie n Tübngri Mthd) | 86.66.25↔ | Grofl homologe Hauttransplantation an Bruw und Rücken |
| 86.4x.99↔ | Radikale Exzision einer Hautläsion, sonstige | 86.66.26↔ | Großflächige homologe Hauttransplantation an die Bauchregion |
| 86.60↔ | Freies Hauttransplantat, n.n.bez. | 86.66.27↔ | Grofl homologe Hauttransplantation an d untere Extremität |
| 86.61.00↔ | Vollhauttransplantat an die Hand, n.n.bez. | 86.66.29↔ | Großfl homologe Hauttransplantation an andere Lokalisation |
| 86.61.10↔ | Kleinflächiges Vollhauttransplantat an die Hand | 86.66.99↔ | Homologe Hauttransplantation, sonstige |
| 86.61.20↔ | Großflächiges Vollhauttransplantat an die Hand | 86.67.00↔ | Haut-Regenerationsgraft, n.n.bez. |
| 86.61.99↔ | Vollhauttransplantat an die Hand, sonstige | 86.67.10↔ | Kleinfl temporäres HautRegenerationsgraft an D Kopf |
| 86.62.00↔ | Sonstiges Hauttransplantat an die Hand, n.n.bez. | 86.67.11↔ | Kleinfl temporäres Haut-Regenerationsgraft an den Hals |
| 86.62.10↔ | Kleinflächiges Spalthauttransplantat an die Hand | 86.67.12↔ | Kleinfl temporäres HautRegenergraft an Schult und Oba |
| 86.62.20↔ | Großflächiges Spalthauttransplantat an die Hand | 86.67.13↔ | Kleinfl temporäres HautRegenergraft an D Unterarm |
| 86.62.99↔ | Sonstiges Hauttransplantat an die Hand, sonstiges | 86.67.14↔ | Kleinfl temporäres Haut-Regenerationsgraft an die Hand |
| 86.63.00↔ | Vollhauttransplantat an andere Lokalisationen, n.n.bez. | 86.67.15↔ | Kleinfl temp HautRegenergraft an Bruw und Rücken |
| 86.63.10↔ | Kleinfl Vollhaut an D Kopf (auss Lip und Mund) | 86.67.16↔ | Kleinfl temporäres HautRegenergraft an d Bauchreg |



| | | | |
|-----------|--|-----------|--|
| 86.67.17↔ | Kleinfl temp HautRegenergraft an d untere Extrem | 86.74.20↔ | Klfl VerschiebeRotationspl a Kopf (auss Lip und Mund) |
| 86.67.19↔ | Kleinfl temporäres HautRegenerationsgraft an And Lok | 86.74.21↔ | Kleinflächige Verschiebe-Rotationsplastik am Hals |
| 86.67.20↔ | Grofl temporäres HautRegenerationsgraft an D Kopf | 86.74.22↔ | Klfl VerschiebeRotationsplastik an Schulter und Oba |
| 86.67.21↔ | Groflächiges temporäres Haut-Regenerationsgraft an den Hals | 86.74.23↔ | Kleinflächige Verschiebe-Rotationsplastik am Unterarm |
| 86.67.22↔ | Grofl temporäres HautRegenergraft an Schulter und Oba | 86.74.25↔ | Klfl VerschiebeRotationsplastik an Bruw und Rücken |
| 86.67.23↔ | Grofl temporäres Haut-Regenerationsgraft an den Unterarm | 86.74.26↔ | Kleinflächige Verschiebe-Rotationsplastik an der Bauchregion |
| 86.67.24↔ | Groflächiges temporäres Haut-Regenerationsgraft an die Hand | 86.74.27↔ | Klfl VerschiebeRotationspl an d Leist und Genreg |
| 86.67.25↔ | Grofl temporäres HautRegenergraft an Bruw und Rücken | 86.74.28↔ | Kleinflächige Verschiebe-Rotationsplastik am Gesäß |
| 86.67.26↔ | Grofl temporäres HautRegenerationsgraft an d Bauchreg | 86.74.29↔ | Klfl VerschiebeRotationsplastik, an And Lok |
| 86.67.27↔ | Grofl temporäres HautRegenergraft an d untere Extrem | 86.74.2a↔ | Klfl VerschiebeRotationspl an Os und Unterschenkel |
| 86.67.29↔ | Grofl temporäres HautRegenerationsgraft an And Lok | 86.74.2b↔ | Kleinflächige Verschiebe-Rotationsplastik am Fuß |
| 86.67.30↔ | Permanenter Hautersatz durch Epidermisersatzmaterial | 86.74.30↔ | Klfl Transpositionsplastik a Kopf (auss Lip und Mund) |
| 86.67.31↔ | Permanenter Hautersatz durch Dermisersatzmaterial | 86.74.31↔ | Kleinflächige Transpositionsplastik am Hals |
| 86.67.99↔ | Haut-Regenerationsgraft, sonstige | 86.74.32↔ | Kleinflächige Transpositionsplastik an Schulter und Oberarm |
| 86.69.00↔ | Sonst Hauttransplantation an andere Lokalisationen, n.n.bez. | 86.74.33↔ | Kleinflächige Transpositionsplastik am Unterarm |
| 86.69.10↔ | Klfl Spalthauttx an D Kopf (auss Lip und Mund) | 86.74.34↔ | Kleinflächige Transpositionsplastik an Brustwand und Rücken |
| 86.69.11↔ | Kleinflächige Spalthauttransplantation an den Hals | 86.74.35↔ | Kleinflächige Transpositionsplastik an der Bauchregion |
| 86.69.12↔ | Kleinfl Spalthauttransplantation an Schulter u Oberarm | 86.74.36↔ | Klfl Transpositionsplastik an d Leisten und Genreg |
| 86.69.13↔ | Kleinflächige Spalthauttransplantation an den Unterarm | 86.74.37↔ | Kleinflächige Transpositionsplastik am Gesäß |
| 86.69.14↔ | Kleinflächige Spalthauttransplantation an die Hand | 86.74.38↔ | Klfl Transpositionsplastik an Os und Unterschenkel |
| 86.69.15↔ | Kleinfl Spalthauttransplantation an Brustwand und Rücken | 86.74.39↔ | Kleinfl Transpositionsplastik, an andere Lokalisationen |
| 86.69.16↔ | Kleinflächige Spalthauttransplantation an der Bauchregion | 86.74.3a↔ | Kleinflächige Transpositionsplastik am Fuß |
| 86.69.17↔ | Klfl Spalthauttransplantation an d Leisten und Genreg | 86.74.40↔ | Kleinfl Insellappenplastik am Kopf (außer Lippe und Mund) |
| 86.69.18↔ | Klfl Spalthauttransplantation an Os und Unterschenkel | 86.74.41↔ | Kleinflächige Insellappenplastik am Hals |
| 86.69.19↔ | Kleinfl Spalthauttransplantation an andere Lokalisation | 86.74.42↔ | Kleinflächige Insellappenplastik an Schulter und Oberarm |
| 86.69.1a↔ | Kleinflächige Spalthauttransplantation an den Fuß | 86.74.43↔ | Kleinflächige Insellappenplastik am Unterarm |
| 86.69.20↔ | Grofl Spalthauttx an D Kopf (auss Lip und Mund) | 86.74.44↔ | Kleinflächige Insellappenplastik an Brustwand und Rücken |
| 86.69.21↔ | Groflächige Spalthauttransplantation an den Hals | 86.74.45↔ | Kleinflächige Insellappenplastik an der Bauchregion |
| 86.69.22↔ | Grofl Spalthauttransplantation an Schulter u Oberarm | 86.74.46↔ | Kleinflächige Insellappl an d Leisten und Genreg |
| 86.69.23↔ | Groflächige Spalthauttransplantation an den Unterarm | 86.74.47↔ | Kleinflächige Insellappenplastik am Gesäß |
| 86.69.24↔ | Groflächige Spalthauttransplantation an die Hand | 86.74.48↔ | Klfl Insellappl an Oberschenkel und Unterschenkel |
| 86.69.25↔ | Grofl Spalthauttransplantation an Brustwand und Rücken | 86.74.49↔ | Kleinflächige Insellappenplastik, an andere Lokalisationen |
| 86.69.26↔ | Groflächige Spalthauttransplantation an die Bauchregion | 86.74.4a↔ | Kleinflächige Insellappenplastik am Fuß |
| 86.69.27↔ | Grofl Spalthauttransplantation an d Leist und Genreg | 86.74.50↔ | Kleinflächige Z-Plastik am Kopf (außer Lippe und Mund) |
| 86.69.28↔ | Groflächige Spalthauttransplantation an das Gesäß | 86.74.51↔ | Kleinflächige Z-Plastik am Hals |
| 86.69.29↔ | Groflächige Spalthauttransplantation an andere Lokalisation | 86.74.52↔ | Kleinflächige Z-Plastik an Schulter und Oberarm |
| 86.69.2a↔ | Grofl Spalthauttransplantation an Os und Unterschenkel | 86.74.53↔ | Kleinflächige Z-Plastik am Unterarm |
| 86.69.2b↔ | Groflächige Spalthauttransplantation an den Fuß | 86.74.54↔ | Kleinflächige Z-Plastik an Brustwand und Rücken |
| 86.69.99↔ | Sonst Hauttransplantation an andere Lokalisationen, sonst | 86.74.55↔ | Kleinflächige Z-Plastik an der Bauchregion |
| 86.70↔ | Gestielte oder freie Lappen, n.n.bez. | 86.74.56↔ | Kleinflächige Z-Plastik an der Leisten- und Genitalregion |
| 86.71↔ | Harauspräp und Vorbereiten von gestielt oder fr Lappen | 86.74.57↔ | Kleinflächige Z-Plastik am Gesäß |
| 86.72↔ | Verschiebung eines gestielten Lappens | 86.74.58↔ | Kleinflächige Z-Plastik an Oberschenkel und Unterschenkel |
| 86.73.00↔ | Anbr von gestieltem oder fr Lappen an d Hand, n.n.bez. | 86.74.59↔ | Kleinflächige Z-Plastik, an andere Lokalisationen |
| 86.73.10↔ | Kleinflächige Dehnungsplastik an die Hand | 86.74.5a↔ | Kleinflächige Z-Plastik am Fuß |
| 86.73.11↔ | Kleinflächige Verschiebe-Rotationsplastik an die Hand | 86.74.99↔ | Anbr von gestielt oder fr Lappen an And Lok, sonstige |
| 86.73.12↔ | Kleinflächige Transpositionsplastik an die Hand | 86.75.00↔ | Revision von gestieltem oder freiem Lappen, n.n.bez. |
| 86.73.13↔ | Kleinflächige Insellappenplastik an die Hand | 86.75.10↔ | Revision von gestielt o fr Lp o fr Hauttx d Kopfes |
| 86.73.14↔ | Kleinflächige Z-Plastik an die Hand | 86.75.11↔ | Revision von gestielt o fr Lp o fr Hauttx d Halses |
| 86.73.20↔ | Groflächige Dehnungsplastik an die Hand | 86.75.12↔ | Rev von gestielt o fr Lp o fr Hauttx von Schult u Oba |
| 86.73.21↔ | Groflächige Verschiebe-Rotationsplastik an die Hand | 86.75.13↔ | Revision von gestielt o fr Lp o fr Hauttx d Unterarmes |
| 86.73.22↔ | Groflächige Transpositionsplastik an die Hand | 86.75.14↔ | Revision von gestielt oder fr Lp oder fr Hauttx d Hand |
| 86.73.23↔ | Groflächige Insellappenplastik an die Hand | 86.75.15↔ | Rev von gestielt o fr Lp o fr Hauttx d Bruw und Rücken |
| 86.73.24↔ | Groflächige Z-Plastik an die Hand | 86.75.16↔ | Revision von gestielt o fr Lp o fr Hauttx d Bauchreg |
| 86.73.29↔ | Sonstige lokale Lappenplastik an die Hand | 86.75.17↔ | Rev von gestielt o fr Lp o fr Hauttx d unteren Extrem |
| 86.73.30↔ | Anbr von fr Lappen mit mikrovasikulärer Anast an d Hand | 86.75.19↔ | Revision von gestielt o fr Lp o fr Hauttx und Lok |
| 86.73.40↔ | Anbr von gestielt reg o gestielt Fernl an d Hand | 86.75.99↔ | Revision von gestieltem oder freiem Lappen, sonstige |
| 86.73.80↔ | Komb plastische Eingriffe an Haut und Unterhaut der Hand | 86.76.00↔ | Anbr von gestielt o fr Lp an And Lok, Grofl, n.n.bez. |
| 86.73.99↔ | Anbr von gestielten oder fr Lappen an d Hand, sonstige | 86.76.10↔ | Groflächige Dehnungsplastik am Kopf (außer Lippe und Mund) |
| 86.74.00↔ | Anbr von gestielt oder fr Lappen an And Lok, n.n.bez. | 86.76.11↔ | Groflächige Dehnungsplastik am Hals |
| 86.74.10↔ | Kleinflächige Dehnungsplastik am Kopf (außer Lippe und Mund) | 86.76.12↔ | Groflächige Dehnungsplastik an Schulter und Oberarm |
| 86.74.11↔ | Kleinflächige Dehnungsplastik am Hals | 86.76.13↔ | Groflächige Dehnungsplastik am Unterarm |
| 86.74.12↔ | Kleinflächige Dehnungsplastik an Schulter und Oberarm | 86.76.14↔ | Groflächige Dehnungsplastik an Brustwand und Rücken |
| 86.74.13↔ | Kleinflächige Dehnungsplastik am Unterarm | 86.76.15↔ | Groflächige Dehnungsplastik an der Bauchregion |
| 86.74.14↔ | Kleinflächige Dehnungsplastik an Brustwand und Rücken | 86.76.16↔ | Grofl Dehnungsplastik an der Leisten- u Genitalregion |
| 86.74.15↔ | Kleinflächige Dehnungsplastik an der Bauchregion | 86.76.17↔ | Groflächige Dehnungsplastik am Gesäß |
| 86.74.16↔ | Kleinfl Dehnungsplastik an der Leisten- u Genitalregion | 86.76.19↔ | Groflächige Dehnungsplastik, an andere Lokalisationen |
| 86.74.17↔ | Kleinflächige Dehnungsplastik am Gesäß | 86.76.1a↔ | Grossfl Dehnungsplastik an Oberschenkel und Unterschenkel |
| 86.74.18↔ | Kleinfl Dehnungsplastik an Oberschenkel und Unterschenkel | 86.76.1b↔ | Groflächige Dehnungsplastik am Fuß |
| 86.74.19↔ | Kleinflächige Dehnungsplastik, an andere Lokalisationen | 86.76.20↔ | Grofl VerschiebeRotationspl a Kopf (auss Lip u Mund) |
| 86.74.1a↔ | Kleinflächige Dehnungsplastik am Fuß | 86.76.21↔ | Groflächige Verschiebe-Rotationsplastik am Hals |

| | | | |
|-----------|--|-----------|--|
| 86.76.22↔ | Grossfl Verschiebe-Rotationsplastik an Schulter und Oberarm | 86.78.34↔ | Komb Plast Ingr an Haut u Unterhaut von Bruw u Rücken |
| 86.76.23↔ | Großflächige Verschiebe-Rotationsplastik am Unterarm | 86.78.35↔ | Komb Plast Ingr an Haut und Unterhaut von Bauchreg |
| 86.76.24↔ | Grossfl Verschiebe-Rotationsplastik an Brustwand und Rücken | 86.78.36↔ | Komb Plast Ingr an Haut u Unterhaut d Leist u Genreg |
| 86.76.25↔ | Großflächige Verschiebe-Rotationsplastik an der Bauchregion | 86.78.37↔ | Komb plastische Ingr an Haut und Unterhaut d Gesäßes |
| 86.76.26↔ | Grofl VerschiebeRotationspl an d Leist und Genreg | 86.78.38↔ | Komb Plast Ingr an Haut u Unterhaut d unteren Extrem |
| 86.76.27↔ | Großflächige Verschiebe-Rotationsplastik am Gesäß | 86.78.39↔ | Komb plastische Ingr an Haut und Unterhaut and Lok |
| 86.76.28↔ | Grofl VerschiebeRotationspl an Os und Unterschenkel | 86.78.40↔ | Anbr v sonst gestielt o fr Lp a Kopf (auss Lip u Mund) |
| 86.76.29↔ | Grossfl Verschiebe-Rotationsplastik an andere Lokalisation | 86.78.41↔ | Anbringen von sonstm gestielten oder freien Lappen am Hals |
| 86.76.2a↔ | Großflächige Verschiebe-Rotationsplastik am Fuß | 86.78.42↔ | Anbr von sonstigem gestielt o fr Lp an Schult und Oba |
| 86.76.30↔ | Grofl Transpositionsplastik a Kopf (auss Lip und Mund) | 86.78.43↔ | Anbr von sonstigem gestielt oder fr Lappen a Unterarm |
| 86.76.31↔ | Großflächige Transpositionsplastik am Hals | 86.78.44↔ | Anbr von sonstigem gestielt o fr Lp an Bruw und Rücken |
| 86.76.32↔ | Großflächige Transpositionsplastik an Schulter und Oberarm | 86.78.45↔ | Anbr von sonstigem gestielt oder fr Lp an d Bauchreg |
| 86.76.33↔ | Großflächige Transpositionsplastik am Unterarm | 86.78.46↔ | Anbr von sonst gestielt o fr Lp an d Leist und Genreg |
| 86.76.34↔ | Großflächige Transpositionsplastik an Brustwand und Rücken | 86.78.47↔ | Anbringen von sonstm gestielten o freien Lappen am Gesäß |
| 86.76.35↔ | Großflächige Transpositionsplastik an der Bauchregion | 86.78.48↔ | Anbr von sonst gestielt o fr Lp an d unteren Extrem |
| 86.76.36↔ | Grofl Transpositionsplastik an d Leisten und Genreg | 86.78.49↔ | Anbr von sonstigem gestielt oder fr Lappen an And Lok |
| 86.76.37↔ | Großflächige Transpositionsplastik am Gesäß | 86.78.99↔ | Sonstige Lappenplastiken, sonstige |
| 86.76.38↔ | Grofl Transpositionsplastik an Os und Unterschenkel | 86.81↔ | Straffungsoperation am Gesicht |
| 86.76.39↔ | Großflächige Transpositionsplastik an andere Lokalisation | 86.82↔ | Rhyidektomie am Gesicht |
| 86.76.3a↔ | Großflächige Transpositionsplastik am Fuß | 86.83.00↔ | Gewebereduktionsplastik, n.n.bez. |
| 86.76.40↔ | Grossfl Insellappenplastik am Kopf (außer Lippe und Mund) | 86.83.13↔ | Gewebereduktionsplastik an Unterarm |
| 86.76.41↔ | Großflächige Insellappenplastik am Hals | 86.83.14↔ | Gewebereduktionsplastik an Hand |
| 86.76.42↔ | Großflächige Insellappenplastik an Schulter und Oberarm | 86.83.15↔ | Gewebereduktionsplastik an der Bauchregion |
| 86.76.43↔ | Großflächige Insellappenplastik am Unterarm | 86.83.16↔ | Gewebereduktionsplastik an d Leist u Genreg o a Gesäß |
| 86.76.44↔ | Großflächige Insellappenplastik an Brustwand und Rücken | 86.83.17↔ | Gewebereduktionsplastik an der unteren Extremität |
| 86.76.45↔ | Großflächige Insellappenplastik an der Bauchregion | 86.83.19↔ | Gewebereduktionsplastik an anderer Lokalisation |
| 86.76.46↔ | Grofl Insellappenplastik an d Leisten und Genreg | 86.83.99↔ | Gewebereduktionsplastik, sonstige |
| 86.76.47↔ | Großflächige Insellappenplastik am Gesäß | 86.85.00↔ | Korrektur einer Syndaktylie, n.n.bez. |
| 86.76.48↔ | Grofl Insellappl an Oberschenkel und Unterschenkel | 86.85.30↔ | Tr e kmpl Syndkt m Vrschpl, Kppnpl o Seitnbrk, d Hnd |
| 86.76.49↔ | Großflächige Insellappenplastik, an andere Lokalisationen | 86.85.40↔ | Tr e kmpl Syndkt m Vrschpl, Kppnpl o Seitnbrk, d Fsss |
| 86.76.4a↔ | Großflächige Insellappenplastik am Fuß | 86.85.50↔ | Res gedop Ant b Syndakt o Polydakt m Gelrek, d Hand |
| 86.76.99↔ | Anbr von gestielt o fr Lp an And Lok, Grofl, sonstige | 86.85.60↔ | Res gedop Ant b Syndakt o Polydakt m Gelrek, d Fussess |
| 86.77.00↔ | Anbringen von sonstiger lokaler Lappenplastik, n.n.bez. | 86.85.70↔ | Korrektur e Polysyndaktylie d Fusion gedop Ant, d Hand |
| 86.77.10↔ | Sonst lokale Lappenplastik am Kopf (außer Lippe und Mund) | 86.85.80↔ | Korr e Polysyndaktylie d Fusion gedop Ant, d Fussess |
| 86.77.11↔ | Sonstige lokale Lappenplastik am Hals | 86.85.99↔ | Korrektur einer Syndaktylie, sonstige |
| 86.77.12↔ | Sonstige lokale Lappenplastik an Schulter und Oberarm | 86.88.00↔ | Sonstige (temporäre) Weichteildeckung, n.n.bez. |
| 86.77.13↔ | Sonstige lokale Lappenplastik am Unterarm | 86.88.10↔ | Klfl Weichteildeckung d kult Keratinozyten a Kopf |
| 86.77.14↔ | Sonstige lokale Lappenplastik an Brustwand und Rücken | 86.88.11↔ | Klfl Weichteildeckung d kultivierte Keratinozyten a Ha |
| 86.77.15↔ | Sonstige lokale Lappenplastik an der Bauchregion | 86.88.12↔ | Klfl Weichtd d kult Keratinozyten an Schult u Oba |
| 86.77.16↔ | Sonst lokale Lappenplastik an der Leisten- und Genitalregion | 86.88.13↔ | Klfl Weichteildeckung d kult Keratinozyten a Unterarm |
| 86.77.17↔ | Sonstige lokale Lappenplastik am Gesäß | 86.88.14↔ | Klfl Weichteildeckung d kult Keratinozyten an d Hand |
| 86.77.18↔ | Sonst lokale Lappenplastik an Oberschenkel und Uschenkel | 86.88.15↔ | Klfl Weichtd d kult Keratinozyten a Bruw u Rücken |
| 86.77.19↔ | Sonstige lokale Lappenplastik, an andere Lokalisationen | 86.88.16↔ | Klfl Weichtd d kult Keratinozyten an d Bauchreg |
| 86.77.1a↔ | Sonstige lokale Lappenplastik am Fuß | 86.88.17↔ | Klfl Weichtd d kult Keratinozyten an d unt Extrem |
| 86.77.99↔ | Anbringen von sonstiger lokaler Lappenplastik, sonstige | 86.88.19↔ | Klfl Weichteildeckung d kult Keratinozyten an and Lok |
| 86.78.00↔ | Sonstige Lappenplastiken, n.n.bez. | 86.88.20↔ | Klfl temp Weichteildeckung d Komb mehr Verf a Kopf |
| 86.78.10↔ | Anbr v fr Lp m mkrvsk Anast a Kpf (auss Lp u Mnd) | 86.88.21↔ | Klfl temp Weichteildeckung d Komb mehr Verfahren a Ha |
| 86.78.11↔ | Anbr von fr Lappen mit mikrovaskulärer Anast a Hals | 86.88.22↔ | Klfl temp Weichtd d Komb mehr Verf an Schult u Oba |
| 86.78.12↔ | Anbr von fr Lp m mikrovask Anast an Schulter und Oba | 86.88.23↔ | Klfl temp Weichteildeckung d Komb mehr Verf a Unta |
| 86.78.13↔ | Anbr von fr Lp mit mikrovaskulärer Anast a Unterarm | 86.88.24↔ | Klfl temp Weichteildeckung d Komb mehr Verf an d Hand |
| 86.78.14↔ | Anbr von fr Lp m mikrovask Anast an Bruw und Rücken | 86.88.25↔ | Klfl temp Weichtd d Komb mehr Verf an Bruw u Rücken |
| 86.78.15↔ | Anbr von fr Lp mit mikrovaskulärer Anast an Bauchreg | 86.88.26↔ | Klfl temp Weichtd d Komb mehr Verf an d Bauchreg |
| 86.78.16↔ | Anbr von fr Lp m mikrovask Anast an d Leist u Genreg | 86.88.27↔ | Klfl temp Weichtd d Komb mehr Verf an d unt Extrem |
| 86.78.17↔ | Anbr von fr Lappen mit mikrovaskulärer Anast a Gesäß | 86.88.29↔ | Klfl temp Weichteildeckung d Komb mehr Verf an and Lok |
| 86.78.18↔ | Anbr von fr Lp m mikrovask Anast an d unteren Extrem | 86.88.30↔ | Grfl Weichtd d kit Krtznytn an and Teil d Kpfs |
| 86.78.19↔ | Anbr von fr Lp mit mikrovaskulärer Anast an And Lok | 86.88.31↔ | Grofl Weichteildeckung d kult Keratinozyten a Ha |
| 86.78.20↔ | Anbr v gstielt rg Lp o gstielt Frnl a Kpf (auss Lp u Mnd) | 86.88.32↔ | Grofl Weichtd d kult Keratinozyten an Schult u Oba |
| 86.78.21↔ | Anbr von gestielt regionalem Lp o gestielt Fernl a Ha | 86.88.33↔ | Grofl Weichteildeckung d kult Keratinozyten a Unterarm |
| 86.78.22↔ | Anbr v gstielt rg Lp o gstielt Frnl an Schl u Ob | 86.88.34↔ | Grofl Weichteildeckung d kult Keratinozyten an d Hand |
| 86.78.23↔ | Anbr von gestielt reg Lp o gestielt Fernl a Unterarm | 86.88.35↔ | Grofl Weichtd d kult Keratinozyten an Bruw u Rücken |
| 86.78.24↔ | Anbr v gstielt rg Lp o gstielt Frnl an Brw u Rückn | 86.88.36↔ | Grofl Weichtd d kult Keratinozyten an d Bauchreg |
| 86.78.25↔ | Anbr v gestielt reg Lp o gestielt Fernl an d Bauchreg | 86.88.37↔ | Grofl Weichtd d kult Keratinozyten an d unt Extrem |
| 86.78.26↔ | Anbr v gstielt rg Lp o gstielt Frnl an d Leist u Gnrg | 86.88.39↔ | Grofl Weichteildeckung d kult Keratinozyten an and Lok |
| 86.78.27↔ | Anbr von gestielt reg Lp o gestielt Fernl a Gesäß | 86.88.40↔ | Grfl tmp Weichtd d Kmb mhr Vrf an and Teil d Kpfs |
| 86.78.28↔ | Anbr v gstielt rg Lp o gstielt Frnl an d unt Extrm | 86.88.41↔ | Grofl temp Weichteildeckung d Komb mehr Verfahren a Ha |
| 86.78.29↔ | Anbr von gestielt reg Lp o gestielt Fernl an And Lok | 86.88.42↔ | Grofl temp Weichtd d Komb mehr Verf an Schult u Oba |
| 86.78.30↔ | Kmb Plst Ingr an Haut u Unth d Kpfs (auss Lp u Mnd) | 86.88.43↔ | Grofl temp Weichteildeckung d Komb mehr Verf a Unta |
| 86.78.31↔ | Komb plastische Ingr an Haut und Unterhaut d Halses | 86.88.44↔ | Grofl temp Weichteildeckung d Komb mehr Verf an d Hand |
| 86.78.32↔ | Komb Plast Ingr an Haut u Unterhaut von Schult u Oba | 86.88.45↔ | Grofl temp Weichtd d Komb mehr Verf an Bruw u Rücken |
| 86.78.33↔ | Komb Plast Ingr an Haut und Unterhaut d Unterarmes | 86.88.46↔ | Grofl temp Weichtd d Komb mehr Verf an d Bauchreg |

| | | | |
|-----------|---|-----------|--|
| 86.88.47↔ | Groß temp Weichtd d Komb mehr Verf an d unt Extremität | 92.24.23↔ | Tlrdth m Pht, Lnbsch, 3Dgpl Bstr: Oh bldgst Enst |
| 86.88.49↔ | Groß temp Weichtd d Komb mehr Verf an d Lok | 92.24.24↔ | Tlrdth m Pht, Lnbsch, intrmd Rdioth: Oh bldgst Enst |
| 86.88.90↔ | Sonstige temporäre Weichteildeckung am Kopf | 92.24.30↔ | Tlrdth m Pht: hchkmplx Rdioth m spezialisierter Assdtng |
| 86.88.91↔ | Sonstige temporäre Weichteildeckung am Hals | 92.25.00↔ | Teleradioth mit Elektronen, Linearbeschleuniger, n.n.bez. |
| 86.88.92↔ | Sonst temporäre Weichteildeckung an Schulter und Oberarm | 92.25.01↔ | Teleradth m Elekt, Linbesch, Großfeldbestrahlung |
| 86.88.93↔ | Sonstige temporäre Weichteildeckung am Unterarm | 92.25.02↔ | Teleradth m Elekt, Linbesch, Halbkörperbestrahlung |
| 86.88.94↔ | Sonstige temporäre Weichteildeckung an der Hand | 92.25.03↔ | Teleradth m Elekt, Linbesch, Ganzkörperbestrahlung |
| 86.88.95↔ | Sonst temporäre Weichteildeckung an Brustwand und Rücken | 92.25.04↔ | Teleradiotherapie m Elekt, Linbesch, Intraop Strahlth |
| 86.88.96↔ | Sonstige temporäre Weichteildeckung an der Bauchregion | 92.25.09↔ | Teleradiotherapie mit Elektronen, Linearbeschleuniger, sonst |
| 86.88.97↔ | Sonst temporäre Weichteildeckung an der unteren Extremität | 92.25.11↔ | Teleradiotherapie m Elekt, Linbesch, m bildgst Einst |
| 86.88.99↔ | Sonstige temporäre Weichteildeckung, sonstige | 92.25.12↔ | Tlrdth m Elkt, Lnbsch, bs z 2 Bstrf, m bldgst Enst |
| 86.89.00↔ | Sonstige Plast Reko an Haut und Subkutan, n.n.bez. | 92.25.13↔ | Tlrdth m Elkt, Lnbsch, mhr als 2 Bstrf, m bldgst Enst |
| 86.89.10↔ | Lappenstieldurchtrennung nach Hautplastik am Kopf | 92.25.14↔ | Tlrdth m Elkt, Lnbsch, 3Dgpl Bstr, m bldgst Enst |
| 86.89.11↔ | Lappenstieldurchtrennung nach Hautplastik am Hals | 92.25.15↔ | Tlrdth m Elkt, Lnbsch, intrmd Rdioth, m bldgst Enst |
| 86.89.12↔ | Lappenstieldurchtrennung n Hautplastik an Schulter u Axilla | 92.25.21↔ | Tlrdth m Elkt, Lnbsch, bs z 2 Bstrf, oh bldgst Enst |
| 86.89.13↔ | Lappenstieldurcht nach Hautpl an Oberarm und Ellb | 92.25.22↔ | Tlrdth m Elkt, Lnbsch, mhr als 2 Bstrf, oh bldgst Enst |
| 86.89.14↔ | Lappenstieldurchtrennung nach Hautplastik am Unterarm | 92.25.23↔ | Tlrdth m Elkt, Lnbsch, 3Dgpl Bstr, m bldgst Enst |
| 86.89.15↔ | Lappenstieldurchtrennung nach Hautplastik an der Hand | 92.25.24↔ | Tlrdth m Elkt, Lnbsch, intrmd Rdioth, oh bldgst Enst |
| 86.89.16↔ | Lappenstieldurcht nach Hautpl an Bruw, Bauch und Rücken | 92.26.00↔ | Teleradiotherapie mit anderen Partikelstrahlen, n.n.bez. |
| 86.89.17↔ | Lappenstieldurcht nach Hautpl an d Leisten und Genreg | 92.26.10↔ | Protonentherapie, bis zu 2 Bstrf, oh bildgst Einst |
| 86.89.18↔ | Lappenstieldurchtrennung nach Hautplastik am Gesäß | 92.26.11↔ | Protonentherapie, bis zu 2 Bstrf, mit bildgst Einst |
| 86.89.19↔ | Lappenstieldurcht nach Hautpl an and Lokalisation | 92.26.20↔ | Prtnnthrpie, mhr als 2 Bstrf, oh bldgst Enst |
| 86.89.1a↔ | Lappenstieldurcht nach Hautpl an Oberschenkel und Knie | 92.26.21↔ | Prtnnthrpie, mhr als 2 Bstrf, m bldgst Enst |
| 86.89.1b↔ | Lappenstieldurcht nach Hautpl an Unterschenkel und Fuß | 92.26.99↔ | Teleradiotherapie mit anderen Partikelstrahlen, sonst |
| 86.89.80↔ | Revision einer Hautplastik am Kopf | 92.27.00↔ | Imp/Eins radak Elm (Brchyth m umschl Rdion), Körperb, S o nnbz |
| 86.89.84↔ | Revision einer Hautplastik am Unterarm | 92.27.10↔ | Imp/Eins radak Elm (Brchyth m umschl Rdion), w Geschl, nnbz |
| 86.89.85↔ | Revision einer Hautplastik an der Hand | 92.27.11↔ | Imp o Eins rdioakt Elm (Brchyth m umschl Rdion), intraut |
| 86.89.87↔ | Revision e Hautpl an d Leisten und Genreg und a Gesäß | 92.27.12↔ | Imp o Eins rdioakt Elm (Brchyth m umschl Rdion), intrvg |
| 86.89.88↔ | Revision einer Hautplastik an der unteren Extremität | 92.27.13↔ | Imp/Eins radak Elm (Brchyth m umschl Rdion), intu u intv kmb |
| 86.89.89↔ | Revision einer Hautplastik an anderer Lokalisation | 92.27.21↔ | Imp o Eins rdioakt Elm (Brchyth m umschl Rdion), Körperb |
| 86.89.99↔ | Sonstige Plast Reko an Haut und Subkutan, sonstige | 92.27.22↔ | Imp/Eins radak Elm (Brchyth m umschl Rdion), intrkvär |
| 86.91↔ | Exzision von Haut zur Transplantation | 92.27.23↔ | Imp/Eins radak Elm (Brchyth m umschl Rdion), intrlml |
| 86.93.00↔ | Einsetzen eines Gewebeexpanders, n.n.bez. | 92.27.30↔ | Imp o Eins rdioakt Elm (Brchyth m umschl Rdion), Gf nnbz |
| 86.93.10↔ | Einsetzen eines Gewebeexpanders am Kopf | 92.27.31↔ | Imp/Eins radak Elm (Brchyth m umschl Rdion), Kmgrfäss |
| 86.93.11↔ | Einsetzen eines Gewebeexpanders am Hals | 92.27.39↔ | Imp o Eins rdioakt Elm (Brchyth m umschl Rdion), so Gf |
| 86.93.12↔ | Einsetzen eines Gewebeexpanders an Schulter und Oberarm | 92.27.40↔ | Impl o Eins rdakti Elem(Brachyth m Radionklid), intraop |
| 86.93.13↔ | Einsetzen eines Gewebeexpanders am Unterarm | 92.27.70↔ | Radioaktive Moulagen, n.n.bez. |
| 86.93.14↔ | Einsetzen eines Gewebeexpanders an der Hand | 92.27.71↔ | Rdioakt Moulgn: Knstr u Appl v obrfl rdioaktvn Moulgn |
| 86.93.15↔ | Einsetzen eines Gewebeexpanders an Brustwand und Rücken | 92.27.72↔ | Rdioakt Moulgn: Knstr u Appl v N auf d Körperb vrw Appl |
| 86.93.16↔ | Einsetzen eines Gewebeexpanders an der Bauchregion | 92.27.73↔ | Radioakt Moulagen: Konstr u Appl v Augenapplikatoren |
| 86.93.18↔ | Einsetzen eines Gewebeexpanders an der unteren Extremität | 92.27.79↔ | Radioaktive Moulagen, sonstige |
| 86.93.99↔ | Einsetzen eines Gewebeexpanders, sonstige | 92.28.00↔ | Injektion oder Instillation von Radioisotopen, n.n.bez. |
| 92.20↔ | Infusion von flüssigem Radioisotop | 92.28.01↔ | Instillation von offenen Radionukliden in Gelenke |
| 92.21.00↔ | Oberflächenstrahlentherapie: n.n.bez. | 92.28.02↔ | Rdiojth bs 1,2 GBq I131: Oh Gb v rkmb Thyreotr (rhTSH) |
| 92.21.01↔ | Oberflächenstrahlentherapie: Bis zu 2 Bestrahlungsfeldern | 92.28.03↔ | Rdiojth bs 1,2 GBq I131: M Gb v rkmb Thyreotr (rhTSH) |
| 92.21.02↔ | Oberflächenstrahlentherapie: Mehr als 2 Bestrahlungsfelder | 92.28.04↔ | Rdiojth üb 1,2 bs u 5 GBq I131: Oh Gb rkmb Thyreotr (rhTSH) |
| 92.22.00↔ | Orthovoltstrahlentherapie: n.n.bez. | 92.28.05↔ | Rdiojth üb 1,2 bs u 5 GBq I131: M Gb rkmb Thyreotr (rhTSH) |
| 92.22.01↔ | Orthovoltstrahlentherapie: Bis zu 2 Bestrahlungsfeldern | 92.28.06↔ | Rdiojth m 5 u mhr GBq I131: Oh Gb rkmb Thyreotr (rhTSH) |
| 92.22.02↔ | Orthovoltstrahlentherapie: Mehr als 2 Bestrahlungsfelder | 92.28.07↔ | Rdiojth m 5 u mhr GBq I131: M Gb rkmb Thyreotr (rhTSH) |
| 92.22.11↔ | Intraoperative Röntgenstrahlentherapie, bis 300 kV | 92.28.11↔ | Therapie mit offenen Radionukliden bei Knochenmetastasen |
| 92.22.12↔ | Intraoperative Röntgenstrahlentherapie, 300 kV - < 1 MV | 92.28.12↔ | Intrvnös plliatv Schmrzth m off Rdion b Knchnmtstsn |
| 92.22.19↔ | Intraoperative Röntgenstrahlentherapie, sonstige | 92.28.13↔ | Radiorezeptortherapie m DOTA-konjug Somatostatin-Analoga |
| 92.23.00↔ | Hochvoltstrahlentherapie, n.n.bez. | 92.28.20↔ | Radioimmuntherapie mit 90Y-Ibritumomab-Tiuxetan, parenteral |
| 92.23.01↔ | Telekobaltgerät bis zu 2 Bestrahlungsfelder | 92.28.21↔ | Gabe von Jod-131-MIBG (Metajodbenzylguanidin) parenteral |
| 92.23.02↔ | Telekobaltgerät 3 bis 4 Bestrahlungsfelder | 92.28.31↔ | Sel Intravask Radiochemoembolisation m I131Lipiodol |
| 92.23.03↔ | Telekobaltgerät mehr als 4 Bestf oder 3Dgepl Bestr | 92.28.32↔ | SIRT d Emb v Yttrium90mrkiertn Mkrsphärn |
| 92.23.08↔ | Hochvoltstrahlentherapie: andere Isotope | 92.28.33↔ | Endovaskuläre Brachytherapie mit Rhenium-188 |
| 92.23.09↔ | Telekobaltgerät, Sonstige | 92.29.00↔ | Brachytherapie mit umschlossenen Radionukliden, n.n. bez. |
| 92.24.00↔ | Teleradioth mit Photonen, Linearbeschleuniger, n.n.bez. | 92.29.09↔ | Brachytherapie mit umschlossenen Radionukliden, sonst |
| 92.24.01↔ | Teleradth m Phot, Linbesch, Großfeldbestrahlung | 92.29.11↔ | Intrst Brchyth m Implnt v entfb Str i e Ebn, nied Dssl |
| 92.24.02↔ | Teleradth m Phot, Linbesch, Halbkörperbestrahlung | 92.29.12↔ | Intrst Brchyth m Impl entfb Str i e Eb, gp Dssl (Plsd ds rt) |
| 92.24.03↔ | Teleradth m Phot, Linbesch, Ganzkörperbestrahlung | 92.29.13↔ | Intrst Brchyth m Implnt v entfb Str i e Ebn, hh Dssl |
| 92.24.04↔ | Teleradiotherapie m Phot, Linbesch, Intraop Strahlth | 92.29.19↔ | Interst Brachyth m Implant von entfb Str i e Ebene, so |
| 92.24.09↔ | Teleradiotherapie mit Photonen, Linearbeschleuniger, sonst | 92.29.21↔ | Intrst Brchyth m Vmpl v entfb Str i mhr Ebn, nied Dssl |
| 92.24.11↔ | Tlrdth m Pht, Lnbsch, bs z 2 Bstrf: M bldgst Enst | 92.29.22↔ | Intrst Brchyth m Vmpl entfb Str i mhr Eb, gp Dssl (Plsd ds rt) |
| 92.24.12↔ | Tlrdth m Pht, Lnbsch, mhr als 2 Bstrf: M bldgst Enst | 92.29.23↔ | Intrst Brchyth m Vmpl v entfb Str i mhr Ebn, hh Dssl |
| 92.24.13↔ | Tlrdth m Pht, Lnbsch, 3Dgpl Bstr: M bldgst Enst | 92.29.24↔ | Brchyth m Impl v entf Strhl i mehr Ebn, hohe Lstg,intop |
| 92.24.14↔ | Tlrdth m Pht, Lnbsch, intrmd Rdioth: M bldgst Enst | 92.29.29↔ | Intrst Brchyth m Vmpl v entfb Str i mhr Ebn, so |
| 92.24.21↔ | Tlrdth m Pht, Lnbsch, bs z 2 Bstrf: Oh bldgst Enst | 92.29.31↔ | Intrst Brchyth m Implnt v prm Str, bs z 10 Quelln |
| 92.24.22↔ | Tlrdth m Pht, Lnbsch, mhr als 2 Bstrf: Oh bldgst Enst | 92.29.32↔ | Intrst Brchyth m Implnt v prm Str, v 10 bs 15 Quelln |

| | | | |
|-----------|--|-----------|---|
| 92.29.33↔ | Intrst Brchyth m Implnt v prm Str, v 16 bs 20 Quelln | 92.29.86↔ | Bstrpl f Prkt Bstr u Brchyth, Bstrpl f Prkt Bstr, m ind Dsspl |
| 92.29.34↔ | Intrst Brchyth m Implnt v prm Str, v 21 bs 25 Quelln | 92.29.87↔ | Bstrpl f Prkt Bstr u Brchyth, Bstrpl m Fsion v CT u PETBldrn |
| 92.29.35↔ | Intrst Brchyth m Implnt v prm Str, v 26 bs bs 30 Quelln | 92.29.88↔ | Bstrpl f Prkt Bstr u Brchyth, Bstrpl m Fsion v CT, MRT u PETBldrn |
| 92.29.36↔ | Intrst Brchyth m Implnt v prm Str, v 31 bs bs 35 Quelln | 92.29.89↔ | Bestrpl für perkutane Bestr und Brachyth, sonstige |
| 92.29.37↔ | Intrst Brchyth m Implnt v prm Str, v 36 bs bs 40 Quelln | 92.30.00↔ | Stereotaktische Bestrahlung, einzeitig, n.n.bez. |
| 92.29.38↔ | Intrst Brchyth m Implnt v prm Str, v 41 bs bs 45 Quelln | 92.30.01↔ | Stereotaktische Bestrahlung, einzeitig: Zerebral, n.n.bez. |
| 92.29.39↔ | Intrst Brchyth m Implnt v prm Str, v 46 bs bs 50 Quelln | 92.30.02↔ | Stereotaktische Bestrahlung, einzeitig: Extrazerebral, n.n.bez. |
| 92.29.3a↔ | Intrst Brchyth m Implnt v prm Str, v 51 bs bs 55 Quelln | 92.30.20↔ | Stereot Bestr, einzeit: Zerebral, intmod Radioth |
| 92.29.3b↔ | Intrst Brchyth m Implnt v prm Str, v 56 bs bs 60 Quelln | 92.30.21↔ | Streot Bstr, einzeit: Zrb, intmd Bgnbstr (IMAT) |
| 92.29.3c↔ | Intrst Brchyth m Implnt v prm Str, v 61 bs bs 65 Quelln | 92.30.22↔ | Stereot Bestr, einzeit: Zerebral, bildgest Einst |
| 92.29.3d↔ | Intrst Brchyth m Implnt v prm Str, v 66 bs bs 70 Quelln | 92.30.30↔ | Stereot Bestr, einzeit: Extrazer, intmod Radioth |
| 92.29.3e↔ | Intrst Brchyth m Implnt v prm Str, mhr als 70 Quelln | 92.30.31↔ | Streot Bstr, einzeit: Extrzr, intmd Bgnbstr (IMAT) |
| 92.29.40↔ | Brachytherapie mit Oberflächenapplikatoren, n.n.bez. | 92.30.32↔ | Stereot Bestr, einzeit: Extrazer, bildgest Einst |
| 92.29.49↔ | Brachytherapie mit Oberflächenapplikatoren, sonstige | 92.30.99↔ | Stereotaktische Bestrahlung, einzeitig, sonstige |
| 92.29.51↔ | Entf von umschl Radion o inaktiven Appl unt Anästhesie | 92.31.00↔ | Radiochirurgie mit Photonen n.n. bez., zerebral |
| 92.29.60↔ | Knstr u Anp v Fx u Bhdhlhf b Strhlth, Fxvrr, n.n.bez. | 92.31.10↔ | Radiochirurgie mit Photonen n.n. bez., extrazerebral |
| 92.29.61↔ | Knstr u Anp v Fx u Bhdhlhf b Strhlth, Fxvrr, einf | 92.32.00↔ | Mehrquellige Photon-Radiochirurgie, n.n.bez. |
| 92.29.62↔ | Knstr/Anp v Fx u Bhdhlhf b Strhlth, Fxvrr, mitl Schwierigkgrad | 92.32.01↔ | Mehrquellige Photon-Radiochirurgie: Gamma-knife |
| 92.29.63↔ | Knstr u Anp v Fx u Bhdhlhf b Strhlth, Fxvrr, kmpl | 92.33.00↔ | Teilchen-Radiochirurgie, n.n.bez. |
| 92.29.64↔ | Konstr u Anp von Fix u Bhdhlhf b Strahlth, Bhdhlhf | 92.33.01↔ | And Hochvstrth: Stereot Bestr, einzeit, zerebral |
| 92.29.65↔ | Knstr/Anp v Fx u Bhdhlhf b Strhlth, indiv Blöck o MLC | 92.33.11↔ | And Hochvstrth: Stereot Bestr, einzeit, Extrazer |
| 92.29.69↔ | Konstr und Anp von Fix und Bhdhlhf b Strahlth, so | 92.39.00↔ | Sonstige stereotaktische Radiochirurgie, n.n.bez. |
| 92.29.70↔ | Bestrsim für externe Bestr und Brachyth, n.n.bez. | 92.39.01↔ | And Hochvstrth, Stereot Bestr, frakt,zereb, n.n.bez. |
| 92.29.71↔ | Bstrsm f ext Bstr u Brchyth: CTgst Sm f d ext Bstr | 92.39.11↔ | And Hchvstrth, Streot Bstr, frkt, Extrzr, n.n.bz. |
| 92.29.72↔ | Bstrsm f ext Bstr u Brchyth, CTgst Sm f d Brchyth | 92.39.20↔ | And Hchvstrth, Streot Bstr, frkt: zrb, intmd Rdioth |
| 92.29.73↔ | Bstrsm f ext Bstr u Brchyth, Fldfstl m Sm, oh 3DPln | 92.39.21↔ | And Hchvstrth, Streot Bstr, frkt: zrb, intmd Bgnbstr (IMAT) |
| 92.29.74↔ | Bstrsm f ext Bstr u Brchyth, Fldfstl m Sm, m 3DPln | 92.39.22↔ | And Hchvstrth, Streot Bstr, frkt: zrb, bildgst Enst |
| 92.29.79↔ | Bestrsim für externe Bestr und Brachyth, Sonstige | 92.39.29↔ | And Hochvstrth, Stereot Bestr, frakt, zerebral, so |
| 92.29.80↔ | Bestrpl für perkutane Bestr und Brachyth, n.n.bez. | 92.39.30↔ | And Hchvstrth, Streot Bstr, frkt: Extrzr, intmd Rdioth |
| 92.29.81↔ | Bstrpl f Prkt Bstr u Brchyth, Bstrpl f d intmd Rdioth | 92.39.31↔ | And Hchvstrth, Streot Bstr, frkt: Extrzr, intmd Bgnbstr (IMAT) |
| 92.29.82↔ | Bstrpl f Prkt Bstr u Brchyth, Bstrpl m Fsion v CT u MRTBldrn | 92.39.32↔ | And Hchvstrth, Streot Bstr, frkt: Extrzr, bildgst Enst |
| 92.29.83↔ | Bstrpl f Prkt Bstr u Brchyth, Bstrpl f d Brchyth, Mit | 92.39.39↔ | And Hochvstrth, Stereot Bestr, frakt, Extrazer, so |
| 92.29.84↔ | Bstrpl f Prkt Bstr u Brchyth, Bstrpl f d Brchyth, kmpl | 92.41↔ | Intraoperative Strahlentherapie mit Elektronen |
| 92.29.85↔ | Bstrpl f Prkt Bstr u Brchyth, Bstrpl oh indiv Dsspl | | |



Funktion

Komplizierende Prozeduren
Prä-MDC



Komplizierende Prozeduren Prä-MDC

Komplizierende Prozeduren Prä-MDC

Komplizierende Prozeduren Prä-MDC

Mindestens zwei unterschiedliche Prozeduren aus Tabelle KPP-2 oder Prozedur in Tabelle KPP-2 und mindestens eine Prozedur in Tabelle KPP-3 oder Diagnose in Tabelle KPP-1 und mindestens eine Prozedur in Tabelle KPP-4

Diagnose KPP-1

| | | | |
|-------|--|--------|--|
| D65.0 | Erworb Afibrinogenämie | D69.53 | Heparin-induzierte Thrombozytopenie Typ II |
| D65.1 | Disseminierte intravas Gerinn [DIG, DIC] | R65.1 | Syst inflam Response-Synd [SIRS] infekt m Organkomp |
| D65.2 | Erworb Fibrinolyseblutung | R65.3 | Syst inflam Response-Synd [SIRS] ni-infekt m Organkomp |
| D65.9 | DefibrinatSynd, nnbez | | |

Prozedur KPP-2

| | | | |
|------------|---|------------|---|
| 34.04†↔ | Pleuraldrainage (Einsetz e interkost Kath zur Drain) | 39.95.83†↔ | Hämfil:(CVVH),Antkoag m snst Sbst:>72bs144Std |
| 39.65.00†↔ | Extrakorp Membrox [ECMO] und PräECMOThe, n.n.bez. | 39.95.84†↔ | Hämfil:(CVVH),Antkoag m snst Sbst:>144bs264Std |
| 39.65.01†↔ | Interventional lung assist (ILA) | 39.95.85†↔ | Hämfil:(CVVH),Antkoag m snst Sbst:>264bs432Std |
| 39.65.10†↔ | Extrakorp Membrox (ECMO): Dauer d Beh n.n.bez. | 39.95.89†↔ | Hämfil:Knt,vnv,pmpgtr(CVVH),Antkoag m snst Sbst:Mhr Std |
| 39.65.11†↔ | Extrakorp Membrox (ECMO): Dauer d Beh bis unt 48 Std | 39.95.a0†↔ | Hämfil: Kontinuierlich, artven (CAVH), n.n.bez. |
| 39.65.12†↔ | Extrkrp Mmbrox (ECMO): Dauer d Bh 48 bs unt 96 Std | 39.95.a1†↔ | Hämfil: Kontinuierlich, artven (CAVH): Bis 24 Stunden |
| 39.65.13†↔ | Extrakorp Membrox (ECMO): Dauer d Beh: mehr Stunden | 39.95.a2†↔ | Hämfil: Kont, artven (CAVH): Mehr als 24 bis 72 Std |
| 39.65.20†↔ | Prä-ECMO-Therapie | 39.95.a3†↔ | Hämfil: Kont, artven (CAVH): Mehr als 72 bis 144 Std |
| 39.65.40†↔ | Extrakorporale Lungenunterstützung, pumpenlos (PECLA) | 39.95.a4†↔ | Hämfil: Kont, artven (CAVH): Mehr als 144 bis 264 Std |
| 39.65.50†↔ | Anw e min HerzLungenMaschine: Dauer d Beh n.n.bez. | 39.95.a5†↔ | Hämfil: Kont, artven (CAVH): Mehr als 264 bis 432 Std |
| 39.65.51†↔ | Anw e mn HrzLngnMschn: Dauer d Bh bs unt 48 Std | 39.95.a9†↔ | Hämfil: Kontinuierlich, artven (CAVH): Mehr Stunden |
| 39.65.52†↔ | Anw e mn HrzLngnMschn: Dauer d Bh 48 bs unt 96 Std | 39.95.b0†↔ | Hämodiafiltration: Intermittierend, n.n.bez. |
| 39.65.59†↔ | Anw e min HerzLungenMaschine: Dauer d Beh: mehr Std | 39.95.b1†↔ | Hämdifil: Intern, Antikoag mit Hep oder ohne Antikoag |
| 39.65.99†↔ | Extrakorp Membrox [ECMO] und PräECMOTherapie, so | 39.95.b2†↔ | Hämdifil: Intern, Antikoag mit sonstigen Substanzen |
| 39.95.10†↔ | Hämodialyse: n.n.bez. | 39.95.b3†↔ | Hämdifil: Verl intern, Antikoag m Hep o oh Antikoag |
| 39.95.19†↔ | Hämodialyse: sonstige | 39.95.b9†↔ | Hämdifil: Verlängert intern, Antikoag m sonst Subst |
| 39.95.20†↔ | Hämodialyse: Intermittierend, n.n.bez. | 39.95.c0†↔ | Hämdfl:(CVVHDF),Antkoag m Hp o oh Antkoag,nnbz |
| 39.95.21†↔ | Hämdi: Intern, Antikoag mit Hep oder ohne Antikoag | 39.95.c1†↔ | Hämdfl:(CVVHDF),Antkoag m Hp o oh Antkoag:Bs24Std |
| 39.95.22†↔ | Hämdi: Intern, Antikoag mit sonstigen Substanzen | 39.95.c2†↔ | Hämdfl:(CVVHDF),Antkoag m Hp o oh Antkoag:>24bs72Std |
| 39.95.23†↔ | Hämdi: Verlängert intern, Antikoag m Hep o oh Antikoag | 39.95.c3†↔ | Hämdfl:(CVVHDF),Antkoag m Hp o oh Antkoag:>72bs144Std |
| 39.95.24†↔ | Hämdi: Verlängert intern, Antikoag m sonst Substanzen | 39.95.c4†↔ | Hämdfl:(CVVHDF),Antkoag m Hp o oh Antkoag:>144bs264Std |
| 39.95.30†↔ | Hämd:(CVVHD),Antkoag m Hp o oh Antkoag,nnbz | 39.95.c5†↔ | Hämdfl:(CVVHDF),Antkoag m Hp o oh Antkoag:>264bs432Std |
| 39.95.31†↔ | Hämd:(CVVHD),Antkoag m Hp o oh Antkoag:Bs24Std | 39.95.c9†↔ | Hämdfl:(CVVHDF),Antkoag m Hp o oh Antkoag:Mhr Std |
| 39.95.32†↔ | Hämd:(CVVHD),Antkoag m Hp o oh Antkoag:>24bs72Std | 39.95.d0†↔ | Hämdfl:Knt,vnv,pmpgtr(CVVHDF),Antkoag m snst Sbst,nnbz |
| 39.95.33†↔ | Hämd:(CVVHD),Antkoag m Hp o oh Antkoag:>72bs144Std | 39.95.d1†↔ | Hämdfl:(CVVHDF),Antkoag m snst Sbst:Bs24Std |
| 39.95.34†↔ | Hämd:(CVVHD),Antkoag m Hp o oh Antkoag:>144bs264Std | 39.95.d2†↔ | Hämdfl:(CVVHDF),Antkoag m snst Sbst:>24bs72Std |
| 39.95.35†↔ | Hämd:(CVVHD),Antkoag m Hp o oh Antkoag:>264bs432Std | 39.95.d3†↔ | Hämdfl:(CVVHDF),Antkoag m snst Sbst:>72bs144Std |
| 39.95.39†↔ | Hämd:(CVVHD),Antkoag m Hp o oh Antkoag:Mhr Std | 39.95.d4†↔ | Hämdfl:(CVVHDF),Antkoag m snst Sbst:>144bs264Std |
| 39.95.40†↔ | Hämd:Knt,vnv,pmpgtr(CVVHD),Antkoag m snst Sbst,nnbz | 39.95.d5†↔ | Hämdfl:(CVVHDF),Antkoag m snst Sbst:>264bs432Std |
| 39.95.41†↔ | Hämd:Knt,vnv,pmpgtr(CVVHD),Antkoag m snst Sbst:Bs24Std | 39.95.d9†↔ | Hämdfl:(CVVHDF),Antkoag m snst Sbst:>432Std |
| 39.95.42†↔ | Hämd:(CVVHD),Antkoag m snst Sbst:>24bs72Std | 39.95.e0†↔ | Hämdifil: Kontinuierlich, artven (CAVHDF), n.n.bez. |
| 39.95.43†↔ | Hämd:(CVVHD),Antkoag m snst Sbst:>72bs144Std | 39.95.e1†↔ | Hämdifil: Kont, artven (CAVHDF): Bis 24 Stunden |
| 39.95.44†↔ | Hämd:(CVVHD),Antkoag m snst Sbst:>144bs264Std | 39.95.e2†↔ | Hämdfl: Knt, artvn (CAVHDF): Mhr als 24 bs 72 Std |
| 39.95.45†↔ | Hämd:(CVVHD),Antkoag m snst Sbst:>264bs432Std | 39.95.e3†↔ | Hämdfl: Knt, artvn (CAVHDF): Mhr als 72 bs 144 Std |
| 39.95.49†↔ | Hämd:Knt,vnv,pmpgtr(CVVHD),Antkoag m snst Sbst:Mhr Std | 39.95.e4†↔ | Hämdfl: Knt, artvn (CAVHDF): Mhr als 144 bs 264 Std |
| 39.95.50†↔ | Hämodifiltration, n.n.bez. | 39.95.e5†↔ | Hämdfl: Knt, artvn (CAVHDF): Mhr als 264 bs 432 Std |
| 39.95.59†↔ | Hämodifiltration, sonstige | 39.95.e9†↔ | Hämdifil: Kont, artven (CAVHDF): Mehr Stunden |
| 39.95.60†↔ | Hämodifiltration: Intermittierend, n.n.bez. | 39.97.10†↔ | Isolierte Extremitätenperfusion |
| 39.95.61†↔ | Hämfil: Intern, Antikoag mit Hep oder ohne Antikoag | 50.92†↔ | Extrakorporelle Leberassistierung |
| 39.95.62†↔ | Hämfil: Intern, Antikoag mit sonstigen Substanzen | 51.95.00†↔ | Entfernen einer Endoprothese aus dem Gallengang, n.n.bez. |
| 39.95.63†↔ | Hämfil: Verl intern, Antikoag m Hep o oh Antikoag | 51.95.10†↔ | Entfernen einer Endoprothese aus dem Gallengang, endoskop |
| 39.95.64†↔ | Hämfil: Verlängert intern, Antikoag m sonst Substanzen | 51.95.11†↔ | Entf e Endoproth aus d Gallg, Perkranshepatisch |
| 39.95.70†↔ | Hämfil:(CVVH),Antkoag m Hp o oh Antkoag,nnbz | 51.95.99†↔ | Entfernen einer Endoprothese aus dem Gallengang, sonst |
| 39.95.71†↔ | Hämfil:(CVVH),Antkoag m Hp o oh Antkoag:Bs24Std | 51.98.00†↔ | Sonst perkutane Massnahmen an den Gallenwegen, n.n.bez. |
| 39.95.72†↔ | Hämfil:(CVVH),Antkoag m Hp o oh Antkoag:>24bs72Std | 51.98.10†↔ | So prkt Mssnhm an d Gilwg, prkt Inzs an d Gilwg |
| 39.95.73†↔ | Hämfil:(CVVH),Antkoag m Hp o oh Antkoag:>72bs144Std | 51.98.11†↔ | So prk Msn an d Gilwg,prk Extrk v Stein au and Gilgängen |
| 39.95.74†↔ | Hämfil:(CVVH),Antkoag m Hp o oh Antkoag:>144bs264Std | 51.98.12†↔ | So prk Msn an d Gilwg, prkrnsh Enl e Drain i d Gilgng |
| 39.95.75†↔ | Hämfil:(CVVH),Antkoag m Hp o oh Antkoag:>264bs432Std | 51.98.20†↔ | SopPrk Msn an d Glwg,pPrkrnsh El o Wh e n slbpx Stn Prt |
| 39.95.79†↔ | Hämfil:(CVVH),Antkoag m Hp o oh Antkoag:Mhr Std | 51.98.21†↔ | So pr Msn an d Glwg,prkrnsh Enl o Wh v mr n slbpx Stn Prt |
| 39.95.80†↔ | Hämfil:Knt,vnv,pmpgtr(CVVH),Antkoag m snst Sbst,nnbz | 51.98.30†↔ | So prk Msn an d Gilwg, prkrnsh Enl o Wh e slbpx Stn Prt |
| 39.95.81†↔ | Hämfil:Knt,vnv,pmpgtr(CVVH),Antkoag m snst Sbst:Bs24Std | 51.98.31†↔ | So prk Msn an d Glwg, prkrnsh Enl o Wh v 2 slbpx Stn Prt |
| 39.95.82†↔ | Hämfil:(CVVH),Antkoag m snst Sbst:>24bs72Std | 51.98.32†↔ | So prk Msn an d Gilwg, prkrnsh Enl o Wh v 3 slbpx Stn Prt |

| | | | |
|------------|--|------------|---|
| 51.98.33†↔ | So prk Msn an d Gllwg, prkrnsh Enl o Wh v 4 slbpx Stn Prt | 99.05.25†↔ | Transf v patbez TK, 13 bis 15 Konzentrate |
| 51.98.34†↔ | So prk Msn an d Gllwg, prkrnsh Enl o Wh v 5 slbpx Stn Prt | 99.05.26†↔ | Transf v patbez TK, 16 bis 18 Konzentrate |
| 51.98.35†↔ | So pr Msn an d Glg, prkrnsh El o Wh v 6 u mr slbx Stn Prt | 99.05.27†↔ | Transf v patbez TK, 19 bis 21 Konzentrate |
| 51.98.99†↔ | Sonst perkutane Massnahmen an den Gallenwegen, sonst | 99.05.28†↔ | Transf v patbez TK, 22 bis 24 Konzentrate |
| 86.07.00†↔ | Eins, Wchs, Entf e vllst Implbr Vrrcht m vsk Zg, nnbz | 99.05.29†↔ | Transf v patbez TK, 25 bis 27 Konzentrate |
| 86.07.10†↔ | Enstz u Wchs e vllst implntbr Vrrcht m vsk Zg (PrtSyst) | 99.05.2a†↔ | Transf v patbez TK, 28 bis 30 Konzentrate |
| 86.07.20†↔ | Rev (oh Wechsel) e vollständig implantbar Kathverwsys | 99.05.2b†↔ | Transf v patbez TK, 31 bis 33 Konzentrate |
| 86.07.30†↔ | Entf e vollständig implantbar Katheterverweilsystems | 99.05.2c†↔ | Transf v patbez TK, 34 bis 36 Konzentrate |
| 86.07.99†↔ | Enstz, Wchs, Entf e vllst implntbr Vrrcht m vsk Zg, S | 99.05.2d†↔ | Transf v patbez TK, 37 bis 39 Konzentrate |
| 99.01†↔ | Austauschtransfusion | 99.05.2e†↔ | Transf v patbez TK, 40 bis 42 Konzentrate |
| 99.04.11†↔ | Transfusion von Erythrozytenkonzentrat, 6 TE bis 10 TE | 99.05.2f†↔ | Transf v patbez TK, 43 bis 45 Konzentrate |
| 99.04.12†↔ | Transfusion von Erythrozytenkonzentrat, 11 TE bis 15 TE | 99.05.2g†↔ | Transf v patbez TK, 46 bis 48 Konzentrate |
| 99.04.14†↔ | Transfusion von Erythrozytenkonzentrat, 16 TE bis 20 TE | 99.05.2h†↔ | Transf v patbez TK, 49 bis 51 Konzentrate |
| 99.04.15†↔ | Transfusion von Erythrozytenkonzentrat, 21 TE bis 30 TE | 99.05.2i†↔ | Transf v patbez TK, 52 bis 54 Konzentrate |
| 99.04.16†↔ | Transfusion von Erythrozytenkonzentrat, 31 TE bis 40 TE | 99.05.2j†↔ | Transf v patbez TK, 55 bis 57 Konzentrate |
| 99.04.17†↔ | Transfusion von Erythrozytenkonzentrat, 41 TE bis 50 TE | 99.05.2k†↔ | Transf v patbez TK, 58 bis 60 Konzentrate |
| 99.04.18†↔ | Transfusion von Erythrozytenkonzentrat, 51 TE bis 60 TE | 99.05.2l†↔ | Transf v patbez TK, 61 bis 63 Konzentrate |
| 99.04.19†↔ | Transfusion von Erythrozytenkonzentrat, 61 TE bis 70 TE | 99.05.2m† | Transf v patbez TK, 64 bis 66 Konzentrate |
| 99.04.1a†↔ | Transfusion von Erythrozytenkonzentrat, 71 TE bis 80 TE | ↔ | |
| 99.04.1b†↔ | Transfusion von Erythrozytenkonzentrat, 81 TE bis 90 TE | 99.05.2n†↔ | Transf v patbez TK, 67 bis 69 Konzentrate |
| 99.04.1c†↔ | Transf v EK, 91 TE bis 100 TE | 99.05.2o†↔ | Transf v patbez TK, 70 Konzentrate und mehr |
| 99.04.1d†↔ | Transf v EK, 101 TE bis 115 TE | 99.05.30†↔ | Transf von Apherese-Thrombozytenkonzentrat. 1 Konzentrat |
| 99.04.1e†↔ | Transf v EK, 116 TE bis 130 TE | 99.05.32†↔ | Transf v AphereseTK, 2 Konzentrate |
| 99.04.1f†↔ | Transf v EK, 131 TE bis 145 TE | 99.05.33†↔ | Transf v AphereseTK, 3 Konzentrate |
| 99.04.1g†↔ | Transf v EK, 146 TE bis 160 TE | 99.05.34†↔ | Transf v AphereseTK, 4 Konzentrate |
| 99.04.1h†↔ | Transf v EK, 161 TE bis 175 TE | 99.05.35†↔ | Transf v AphereseTK, 5 Konzentrate |
| 99.04.1i†↔ | Transf v EK, 176 TE bis 190 TE | 99.05.36†↔ | Transf v AphereseTK, 6 bis 8 Konzentrate |
| 99.04.1j†↔ | Transf v EK, 191 TE bis 205 TE | 99.05.37†↔ | Transf v AphereseTK, 9 bis 12 Konzentrate |
| 99.04.1k†↔ | Transf v EK, 206 TE bis 220 TE | 99.05.38†↔ | Transf v AphereseTK, 13 bis 15 Konzentrate |
| 99.04.1l†↔ | Transf v EK, 221 TE bis 235 TE | 99.05.39†↔ | Transf v AphereseTK, 16 bis 18 Konzentrate |
| 99.04.1m† | Transf v EK, 236 TE bis 250 TE | 99.05.3a†↔ | Transf v AphereseTK, 19 bis 21 Konzentrate |
| ↔ | | 99.05.3b†↔ | Transf v AphereseTK, 22 bis 24 Konzentrate |
| 99.04.1n†↔ | Transf v EK, 251 TE bis 265 TE | 99.05.3c†↔ | Transf v AphereseTK, 25 bis 27 Konzentrate |
| 99.04.1o†↔ | Transf v EK, 266 TE bis 280 TE | 99.05.3d†↔ | Transf v AphereseTK, 28 bis 30 Konzentrate |
| 99.04.1p†↔ | Transfusion von Erythrozytenkonzentrat, 281 TE und mehr | 99.05.3e†↔ | Transf v AphereseTK, 31 bis 36 Konzentrate |
| 99.05.11†↔ | Transfusion von Thrombozytenkonzentrat, 4 bis 5 Konzentrate | 99.05.3f†↔ | Transf v AphereseTK, 37 bis 42 Konzentrate |
| 99.05.12†↔ | Transfusion von Thrombozytenkonzentrat, 6 bis 8 Konzentrate | 99.05.3g†↔ | Transf v AphereseTK, 43 bis 48 Konzentrate |
| 99.05.13†↔ | Transfusion von Thrombozytenkonzentrat, 9 bis 12 Konzentrate | 99.05.3h†↔ | Transf v AphereseTK, 49 bis 54 Konzentrate |
| 99.05.14†↔ | Transf von Thrombozytenkonzentrat, 13 bis 15 Konzentrate | 99.05.3i†↔ | Transf v AphereseTK, 55 bis 60 Konzentrate |
| 99.05.16†↔ | Transf v TK, 16 bis 18 Konzentrate | 99.05.3j†↔ | Transf v AphereseTK, 61 bis 66 Konzentrate |
| 99.05.17†↔ | Transf v TK, 19 bis 21 Konzentrate | 99.05.3k†↔ | Transf v AphereseTK, 67 bis 82 Konzentrate |
| 99.05.18†↔ | Transf v TK, 22 bis 24 Konzentrate | 99.05.3l†↔ | Transf v AphereseTK, 83 bis 88 Konzentrate |
| 99.05.19†↔ | Transf v TK, 25 bis 27 Konzentrate | 99.05.3m† | Transf v AphereseTK, 89 bis 94 Konzentrate |
| 99.05.1a†↔ | Transf v TK, 28 bis 30 Konzentrate | ↔ | |
| 99.05.1b†↔ | Transf v TK, 31 bis 36 Konzentrate | 99.05.3n†↔ | Transf v AphereseTK, 95 bis 100 Konzentrate |
| 99.05.1c†↔ | Transf v TK, 37 bis 42 Konzentrate | 99.05.3o†↔ | Transf v AphereseTK, 101 bis 106 Konzentrate |
| 99.05.1d†↔ | Transf v TK, 43 bis 48 Konzentrate | 99.05.3p†↔ | Transf v AphereseTK, 107 bis 112 Konzentrate |
| 99.05.1e†↔ | Transf v TK, 49 bis 54 Konzentrate | 99.05.3q†↔ | Transf v AphereseTK, 113 bis 118 Konzentrate |
| 99.05.1f†↔ | Transf v TK, 55 bis 60 Konzentrate | 99.05.3r†↔ | Transf v AphereseTK, 119 Konzentrate und mehr |
| 99.05.1g†↔ | Transf v TK, 61 bis 66 Konzentrate | 99.71.00†↔ | Therapeutische Plasmapherese, n.n.bez. |
| 99.05.1h†↔ | Transf v TK, 67 bis 72 Konzentrate | 99.71.10†↔ | Therapeutische Plasmapherese, mit normalem Plasma |
| 99.05.1i†↔ | Transf v TK, 73 bis 78 Konzentrate | 99.71.11†↔ | Therapeutische Plasmapherese, m Fresh Frozen Plasma (FFP) |
| 99.05.1j†↔ | Transf v TK, 79 bis 84 Konzentrate | 99.71.99†↔ | Therapeutische Plasmapherese, sonstige |
| 99.05.1k†↔ | Transf v TK, 85 bis 90 Konzentrate | 99.72†↔ | Therapeutische Leukopherese |
| 99.05.1l†↔ | Transf v TK, 91 bis 96 Konzentrate | 99.73†↔ | Therapeutische Erythrophorese |
| 99.05.1m† | Transf v TK, 97 bis 102 Konzentrate | 99.74†↔ | Therapeutische Thrombopherese |
| ↔ | | 99.76.00†↔ | Extrakorporale Immunadsorption, n.n.bez. |
| 99.05.1n†↔ | Transf v TK, 103 bis 108 Konzentrate | 99.76.10†↔ | Extrakorporale Immunadsorption, m nicht regen Säule |
| 99.05.1o†↔ | Transf v TK, 109 bis 114 Konzentrate | 99.76.11†↔ | Extrakorporale Immunadsorption, mit regenerierbarer Säule |
| 99.05.1p†↔ | Transf v TK, 115 bis 120 Konzentrate | 99.76.20†↔ | LDL-Apherese |
| 99.05.1q†↔ | Transf v TK, 121 bis 126 Konzentrate | 99.76.99†↔ | Extrakorporale Immunadsorption, sonstige |
| 99.05.1r†↔ | Transf v TK, 127 Konzentrate und mehr | 99.79.00†↔ | Sonstige therapeutische Apherese, n.n.bez. |
| 99.05.20†↔ | Transf von patientenbezogenen Thrombozytenkonzentraten | 99.79.05†↔ | Lymphocytopherese |
| 99.05.21†↔ | Transf v patbez TK, 1 bis 3 Konzentrate | 99.79.09†↔ | Sonstige therapeutische Apherese, sonstige |
| 99.05.22†↔ | Transf v patbez TK, 4 bis 5 Konzentrate | 99.79.11†↔ | Vrbreitag auf ABO inkmptbl Lbndspndr Orgntrnsplnttion |
| 99.05.23†↔ | Transf v patbez TK, 6 bis 8 Konzentrate | 99.88†↔ | Therapeutische Photopherese |
| 99.05.24†↔ | Transf v patbez TK, 9 bis 12 Konzentrate | | |

Prozedur KPP-3

- 00.10†↔ Implantation einer chemotherapeutischen Substanz
- 01.10↔ Monitoring des intrakraniellen Drucks
- 01.16↔ Monitoring der zerebralen Sauerstoffsättigung (PtiO2)
- 01.17↔ Monitoring der Gehirntemperatur
- 03.8†↔ Injektion einer destrukturierenden Substanz in den Spinalkanal
- 34.92.00†↔ Intrapleurale Injektion, n.n.bez.
- 34.92.21†↔ Intrapleurale Injektion, Pleurodese
- 34.92.22†↔ Chemische Pleurodese
- 34.92.99†↔ Intrapleurale Injektion, sonstige
- 37.41↔ Implant von prothetischem herzunterst System a Herz
- 37.52↔ Implantation eines kompletten Herzersatzsystems
- 37.61.00↔ Implantation einer intraortalen Ballonpumpe, n.n.bez.
- 37.61.10↔ Implantation e intraortalen Ballonpumpe, offen chir
- 37.61.20↔ Dauer d Beh m e Intraaort Ballonp: weniger als 48 Std
- 37.61.21↔ Dauer d Beh m e Intraaort Ballonp: 48 bis unter 96 Std
- 37.61.22↔ Dauer d Beh m e Intraaort Ballonp: 48 bis unter 96 Std
- 37.61.29↔ Dauer d Beh mit e intraortalen Ballonp: mehr Stunden
- 37.61.99↔ Implantation einer intraortalen Ballonpumpe, sonstige
- 37.65.00↔ Implant von äusserlichem herzunterst System, n.n.bez.
- 37.65.10↔ Implnt(ffn chr)e extrk Pmp(z.B. Kreislp o Zntrpm),nnbz
- 37.65.11↔ Imp(ffn chr)e extrk Pmp(z.B. Kreislp o Zntrpm),unvnt
- 37.65.12↔ Implnt(ffn chr)e extrk Pmp(z.B. Kreislp o Zntrpm),bv
- 37.65.19↔ Implnt(ffn chr)e extrk Pmp(z.B. Kreislp o Zntrpm),so
- 37.65.20↔ Implant (offen chir) e parakorporalen Pumpe, n.n.bez.
- 37.65.21↔ Implant (offen chir) e parak Pumpe, univentrikulär
- 37.65.22↔ Implantation (offen chir) e parakorporalen Pumpe, biv
- 37.65.29↔ Implant (offen chir) e parakorporalen Pumpe, sonstige
- 37.65.50↔ Dauer d Beh m e univentr extrak Pumpe, n.n.bez.
- 37.65.51↔ Dauer d Bh m e unvnt extrk Pmp: wng als 48 Std
- 37.65.52↔ Dauer d Bh m e unvnt extrk Pmp: 48 bs unt 96 Std
- 37.65.53↔ Dauer d Beh m e univentr extrak Pumpe: 96 Std u läng
- 37.65.60↔ Dauer d Beh mit e biv extrakorporalen Pumpe, n.n.bez.
- 37.65.61↔ Dauer d Beh m e biv extrak Pumpe: weniger als 48 Std
- 37.65.62↔ Dauer d Beh m e biv extrak Pumpe: 48 bis unter 96 Std
- 37.65.69↔ Dauer d Beh mit e biv extrak Pumpe: mehr Stunden
- 37.65.99↔ Implant von äusserlichem herzunterst System, sonstige
- 37.66.00↔ Einsetz von implantbar herzunterst System, n.n.bez.
- 37.66.10↔ Implant (offen chir) e intrakorporalen Pumpe, n.n.bez.
- 37.66.11↔ Implant (offen chir) e intrakorp Pumpe, univentrikulär
- 37.66.12↔ Implantation (offen chir) e intrakorporalen Pumpe, biv
- 37.66.19↔ Implant (offen chir) e intrakorporalen Pumpe, sonstige
- 37.66.99↔ Einsetz von implantbar herzunterst System, sonstige
- 37.68.00↔ Einsetz von perkut ext herzunterst System, n.n.bez.
- 37.68.10↔ Prkt Enf e Intraaort Bllnp (IABP), Bh Dauer n.n.bz.
- 37.68.11↔ Prkt Enf e Intraaort Bllnp(IABP),Bh Dauer bs unt48Std
- 37.68.12↔ Prkt Enf e Intraaort Bllnp(IABP),Bhdl Dauer zw48u95Std
- 37.68.19↔ Prkt Enf e Intraaort Bllnp (IABP), Bhdl Dauer mhr Std
- 37.68.20↔ Implnt e intvs,unvnt,axial Pmp z KreisInt,Dauer nnbz
- 37.68.21↔ Imp intvs,unvnt,axial Pmp z KreisInt,Dauer d Bh bs unt48Std
- 37.68.22↔ Imp intvs,unvnt,axial Pmp z KreisInt,Dauer zw48u95Std
- 37.68.23↔ Imp intvs,unvnt,axial Pmp z KreisInt,Dauer zw96u119Std
- 37.68.29↔ Imp intvs,unvnt,axial Pmp z KreisInt,Dauer120Std u mhr
- 37.68.30↔ Implnt e intvs, bv, axial Pmp z KreisInt, Dauer n.n.bz.
- 37.68.31↔ Imp intvs,bv,axial Pmp z KreisInt,Dauer d Bh bs unt48Std
- 37.68.32↔ Implnt e intvs,bv,axial Pmp z KreisInt,Dauer zw48u95Std
- 37.68.33↔ Implnt e intvs,bv,axial Pmp z KreisInt,Dauer zw96u119Std
- 37.68.39↔ Implnt e intvs,bv,axial Pmp z KreisInt,Dauer120Std u mhr
- 37.68.40↔ Entfernung einer intravasalen axialen Pumpe, n.n.bez.
- 37.68.41↔ Entf einer intravasalen, univentrikulären axialen Pumpe
- 37.68.42↔ Entf einer intravasalen, biventrikulären axialen Pumpe
- 37.68.49↔ Entfernung einer intravasalen, axialen Pumpe, sonstige
- 37.68.99↔ Einsetz von perkut ext herzunterst System, sonstige
- 54.98.00†↔ Untst resp. Ers d Nierenf d Peritondial: n.n.bez.
- 54.98.09†↔ Unterstützung resp. Ers d Nierenf d Peritondial: So
- 54.98.11†↔ Ust rsp Er d Nirf d Prtdi: Intrm, ms ust (IPD)
- 54.98.20†↔ Ust rsp Er d Nirf d Prtdi: Knt, N ms untst CAPD, nnbz
- 54.98.21†↔ Ust rsp Er d Nirf d Prtdi Knt, N ms ust CAPD-24 St
- 54.98.22†↔ Ust rsp Er d Nirf d Prtdi Knt, N ms ust CAPD >24-72 St
- 54.98.23†↔ Ust rsp Er d Nirf d Prtdi Knt, N ms ust CAPD >72-144 St
- 54.98.24†↔ Ust rsp Er d Nirf d Prtdi Knt, N ms ust CAPD >144-264 St
- 54.98.25†↔ Ust rsp Er d Nirf d Prtdi Knt, N ms ust CAPD >264-432 St
- 54.98.29†↔ Peritondial: Kont, ni masch untst (CAPD): Mehr Std
- 54.98.30†↔ Ust rsp Er d Nirf d Prtdi: Knt, ms ust APD, m Zstzg nnbz
- 54.98.31†↔ Ust rsp Er d Nirf d Prtdi Knt, ms ust APD m Zstzg:-24 St
- 54.98.32†↔ Ust rsp Er d Nrf d Prtdi Knt ms ust APD, m Zst >24-72 St
- 54.98.33†↔ Ust rsp Er d Nrf d Prtdi Knt ms ust APD m Zst >72-144 St
- 54.98.34†↔ Ust rsp Er d Nrf d Prdi Knt ms ust APD m Zst >144-264 St
- 54.98.35†↔ Ust rsp Er d Nrf d Prdi Kn ms ust APD m Zst >264-432 St
- 54.98.39†↔ Prtdial: Knt, msch untst (APD), m Zstzg: Mhr Std
- 92.20↔ Infusion von flüssigem Radioisotop
- 92.21.00↔ Oberflächenstrahlentherapie: n.n.bez.
- 92.21.01↔ Oberflächenstrahlentherapie: Bis zu 2 Bestrahlungsfeldern
- 92.21.02↔ Oberflächenstrahlentherapie: Mehr als 2 Bestrahlungsfelder
- 92.22.00↔ Orthovstrth: n.n.bez. Orthovstrth: n.n.bez.
- 92.22.01↔ Orthovoltstrahlentherapie: Bis zu 2 Bestrahlungsfeldern
- 92.22.02↔ Orthovoltstrahlentherapie: Mehr als 2 Bestrahlungsfelder
- 92.22.11↔ Intraoperative Röntgenstrahlentherapie, bis 300 kV
- 92.22.12↔ Intraoperative Röntgenstrahlentherapie, 300 kV - < 1 MV
- 92.22.19↔ Intraoperative Röntgenstrahlentherapie, sonstige
- 92.23.00↔ Hochvoltstrahlentherapie, n.n.bez.
- 92.23.01↔ Telekobaltgerät bis zu 2 Bestrahlungsfelder
- 92.23.02↔ Telekobaltgerät 3 bis 4 Bestrahlungsfelder
- 92.23.03↔ Telekobaltgerät mehr als 4 Bestf oder 3Dgepl Bestr
- 92.23.08↔ Hochvoltstrahlentherapie: andere Isotope
- 92.23.09↔ Telekobaltgerät, Sonstige
- 92.24.00↔ Teleradioth mit Photonen, Linearbeschleuniger, n.n.bez.
- 92.24.01↔ Teleradth m Phot, Linbesch, Großfeldbestrahlung
- 92.24.02↔ Teleradth m Phot, Linbesch, Halbkörperbestrahlung
- 92.24.03↔ Teleradth m Phot, Linbesch, Ganzkörperbestrahlung
- 92.24.04↔ Teleradiotherapie m Phot, Linbesch, Intraop Strahlth
- 92.24.09↔ Teleradiotherapie mit Photonen, Linearbeschleuniger, sonst
- 92.24.11↔ Tlrdth m Pht, Lnbsch, bs z 2 Bstrf: M bldgst Enst
- 92.24.12↔ Tlrdth m Pht, Lnbsch, mhr als 2 Bstrf: M bldgst Enst
- 92.24.13↔ Tlrdth m Pht, Lnbsch, 3Dgpl Bstr: M bldgst Enst
- 92.24.14↔ Tlrdth m Pht, Lnbsch, intmd Rdiioth: M bldgst Enst
- 92.24.21↔ Tlrdth m Pht, Lnbsch, bs z 2 Bstrf: Oh bldgst Enst
- 92.24.22↔ Tlrdth m Pht, Lnbsch, mhr als 2 Bstrf: Oh bldgst Enst
- 92.24.23↔ Tlrdth m Pht, Lnbsch, 3Dgpl Bstr: Oh bldgst Enst
- 92.24.24↔ Tlrdth m Pht, Lnbsch, intmd Rdiioth: Oh bldgst Enst
- 92.24.30↔ Tlrdth m Pht: hchkmplx Rdiioth m spezialisier Assettng
- 92.25.00↔ Teleradioth mit Elektronen, Linearbeschleuniger, n.n.bez.
- 92.25.01↔ Teleradth m Elekt, Linbesch, Großfeldbestrahlung
- 92.25.02↔ Teleradth m Elekt, Linbesch, Halbkörperbestrahlung
- 92.25.03↔ Teleradth m Elekt, Linbesch, Ganzkörperbestrahlung
- 92.25.04↔ Teleradiotherapie m Elekt, Linbesch, Intraop Strahlth
- 92.25.09↔ Teleradiotherapie mit Elektronen, Linearbeschleuniger, sonst
- 92.25.11↔ Teleradiotherapie m Elekt, Linbesch, m bildgest Enst
- 92.25.12↔ Tlrdth m Elkt, Lnbsch, bs z 2 Bstrf, m bldgst Enst
- 92.25.13↔ Tlrdth m Elkt, Lnbsch, mhr als 2 Bstrf, m bldgst Enst
- 92.25.14↔ Tlrdth m Elkt, Lnbsch, 3Dgpl Bstr, m bldgst Enst
- 92.25.15↔ Tlrdth m Elkt, Lnbsch, intmd Rdiioth, m bldgst Enst
- 92.25.21↔ Tlrdth m Elkt, Lnbsch, bs z 2 Bstrf, oh bldgst Enst
- 92.25.22↔ Tlrdth m Elkt, Lnbsch, mhr als 2 Bstrf, oh bldgst Enst
- 92.25.23↔ Tlrdth m Elkt, Lnbsch, 3Dgpl Bstr, oh bldgst Enst
- 92.25.24↔ Tlrdth m Elkt, Lnbsch, intmd Rdiioth, oh bldgst Enst
- 92.26.00↔ Teleradiotherapie mit anderen Partikelstrahlen, n.n.bez.
- 92.26.10↔ Protonentherapie, bis zu 2 Bestf, oh bildgest Einst
- 92.26.11↔ Protonentherapie, bis zu 2 Bestf, mit bildgest Einst
- 92.26.20↔ Prtnnthrpie, mhr als 2 Bstrf, oh bldgst Enst
- 92.26.21↔ Prtnnthrpie, mhr als 2 Bstrf, m bldgst Enst
- 92.26.99↔ Teleradiotherapie mit anderen Partikelstrahlen, sonst
- 92.27.00↔ Imp/Eins radak Elm (Brchyth m umschl Rdion), Körperb, S o nnbz
- 92.27.10↔ Imp/Eins radak Elm (Brchyth m umschl Rdion), w Geschl, nnbz
- 92.27.11↔ Imp o Eins rdioakt Elm (Brchyth m umschl Rdion), intraut
- 92.27.12↔ Imp o Eins rdioakt Elm (Brchyth m umschl Rdion), intrvg
- 92.27.13↔ Imp/Eins radak Elm (Brchyth m umschl Rdion), intu u intv kmb



- 92.27.21↔ Imp o Eins rdioakt Elm (Brchyth m umschl Rdion), Körprb
 92.27.22↔ Imp/Eins radak Elm (Brchyth m umschl Rdion), intrkvtär
 92.27.23↔ Imp/Eins radak Elm (Brchyth m umschl Rdion), intrlmnl
 92.27.30↔ Imp o Eins rdioakt Elm (Brchyth m umschl Rdion), Gf nmbz
 92.27.31↔ Imp/Eins radak Elm (Brchyth m umschl Rdion), Kmrngfäss
 92.27.39↔ Imp o Eins rdioakt Elm (Brchyth m umschl Rdion), so Gf
 92.27.40↔ Impl o Eins rdakti Elem(Brachyth m Radionklid), intraop
 92.27.70↔ Radioaktive Moulagen, n.n.bez.
 92.27.71↔ Rdioakt Moulgn: Knstr u Appl v obrfl rdioaktvn Moulgn
 92.27.72↔ Rdioakt Moulgn: Knstr u Appl v N auf d Körprb vrw Appl
 92.27.73↔ Radioakt Moulagen: Konstr u Appl v Ngenapplikatoren
 92.27.79↔ Radioaktive Moulagen, sonstige
 92.28.00↔ Injektion oder Instillation von Radioisotopen, n.n.bez.
 92.28.01↔ Instillation von offenen Radionukliden in Gelenke
 92.28.02↔ Rdiojdh bs 1,2 GBq I131: Oh Gb v rkmb Thyreotr (rhTSH)
 92.28.03↔ Rdiojdh bs 1,2 GBq I131: M Gb v rkmb Thyreotr (rhTSH)
 92.28.04↔ Rdiojdh üb 1,2 bs u 5 GBq I131: Oh Gb rkmb Thyreotr (rhTSH)
 92.28.05↔ Rdiojdh üb 1,2 bs u 5 GBq I131: M Gb rkmb Thyreotr (rhTSH)
 92.28.06↔ Rdiojdh m 5 u mhr GBq I131: Oh Gb rkmb Thyreotr (rhTSH)
 92.28.07↔ Rdiojdh m 5 u mhr GBq I131: M Gb rkmb Thyreotr (rhTSH)
 92.28.11↔ Therapie mit offenen Radionukliden bei Knochenmetastasen
 92.28.12↔ Intrvnös plliatv Schmrzth m off Rdion b Knchnmtstsn
 92.28.13↔ Radiorezeptortherapie m DOTA-konjug Somatostatn-Analoga
 92.28.20↔ Radioimmuntherapie mit 90Y-Ibritumomab-Tiuxetan, parenteral
 92.28.21↔ Gabe von Jod-131-MIBG (Metajodbenzylguanidin) parenteral
 92.28.31↔ Sel Intravask Radiochemoembolisation m I131Lipiodol
 92.28.32↔ SIRT d Emb v Yttrium90mrkiertn Mkrsphäm
 92.28.33↔ Endovaskuläre Brachytherapie mit Rhenium-188
 92.29.00↔ Brachytherapie mit umschlossenen Radionukliden, n.n. bez.
 92.29.09↔ Brachytherapie mit umschlossenen Radionukliden, sonst
 92.29.11↔ Intrst Brchyth m Implnt v entfb Str i e Ebn, nied Dssl
 92.29.12↔ Intrst Brchyth m Impl entfb Str i e Eb, gp Dssl (Plsd ds rt)
 92.29.13↔ Intrst Brchyth m Implnt v entfb Str i e Ebn, hh Dssl
 92.29.19↔ Interst Brachyth m Implant von entfb Str i e Ebene, so
 92.29.21↔ Intrst Brchyth m Vmpl v entfb Str i mhr Ebnn, nied Dssl
 92.29.22↔ Intrst Brchyth m Vmpl entfb Str i mhr Eb, gp Dssl (Plsd ds rt)
 92.29.23↔ Intrst Brchyth m Vmpl v entfb Str i mhr Ebnn, hh Dssl
 92.29.24↔ Brchyth m Impl v entf Strlh i mehr Ebn, hohe Lstg,intop
 92.29.29↔ Intrst Brchyth m Vmpl v entfb Str i mhr Ebnn, so
 92.29.31↔ Intrst Brchyth m Implnt v prm Str, bs z 10 Quelln
 92.29.32↔ Intrst Brchyth m Implnt v prm Str, v 10 bs 15 Quelln
 92.29.33↔ Intrst Brchyth m Implnt v prm Str, v 16 bs 20 Quelln
 92.29.34↔ Intrst Brchyth m Implnt v prm Str, v 21 bs 25 Quelln
 92.29.35↔ Intrst Brchyth m Implnt v prm Str, v 26 bs bs 30 Quelln
 92.29.36↔ Intrst Brchyth m Implnt v prm Str, v 31 bs bs 35 Quelln
 92.29.37↔ Intrst Brchyth m Implnt v prm Str, v 36 bs bs 40 Quelln
 92.29.38↔ Intrst Brchyth m Implnt v prm Str, v 41 bs bs 45 Quelln
 92.29.39↔ Intrst Brchyth m Implnt v prm Str, v 46 bs bs 50 Quelln
 92.29.3a↔ Intrst Brchyth m Implnt v prm Str, v 51 bs bs 55 Quelln
 92.29.3b↔ Intrst Brchyth m Implnt v prm Str, v 56 bs bs 60 Quelln
 92.29.3c↔ Intrst Brchyth m Implnt v prm Str, v 61 bs bs 65 Quelln
 92.29.3d↔ Intrst Brchyth m Implnt v prm Str, v 66 bs bs 70 Quelln
 92.29.3e↔ Intrst Brchyth m Implnt v prm Str, mhr als 70 Quelln
 92.29.40↔ Brachytherapie mit Oberflächenapplikatoren, n.n.bez.
 92.29.49↔ Brachytherapie mit Oberflächenapplikatoren, sonstige
 92.29.51↔ Entf von umschl Radion o inaktiven Appl unt Anästhesie
 92.29.60↔ Knstr u Anp v Fx u Bhdhlf b Strhlth, Fxvrr, n.n.bz.
 92.29.61↔ Knstr u Anp v Fx u Bhdhlf b Strhlth, Fxvrr, einf
 92.29.62↔ Knstr/Anp v Fx u Bhdhlf b Strhlth, Fxvrr, mitl Schwierigkrd
 92.29.63↔ Knstr u Anp v Fx u Bhdhlf b Strhlth, Fxvrr, kmpl
 92.29.64↔ Konstr u Anp von Fix u Bhdhlf b Strahlth, Bhdhlf
 92.29.65↔ Knstr/Anp v Fx u Bhdhlf b Strhlth, indiv Blöck o MLC
 92.29.69↔ Konstr und Anp von Fix und Bhdhlf b Strahlth, so
 92.29.70↔ Bestrsim für externe Bestr und Brachyth, n.n.bez.
 92.29.71↔ Bstrsm f ext Bstr u Brchyth: CTgst Sm f d ext Bstr
 92.29.72↔ Bstrsm f ext Bstr u Brchyth, CTgst Sm f d Brchyth
 92.29.73↔ Bstrsm f ext Bstr u Brchyth, Fldfstl m Sm, oh 3DPln
 92.29.74↔ Bstrsm f ext Bstr u Brchyth, Fldfstl m Sm, m 3DPln
 92.29.79↔ Bestrsim für externe Bestr und Brachyth, Sonstige
 92.29.80↔ Bestrpl für perkutane Bestr und Brachyth, n.n.bez.
 92.29.81↔ Bestrpl f Prkt Bstr u Brchyth, Bestrpl f d intmd Rdiotr
 92.29.82↔ Bestrpl f Prkt Bstr u Brchyth, Bestrpl m Fsion v CT u MRTBldm
 92.29.83↔ Bestrpl f Prkt Bstr u Brchyth, Bestrpl f d Brchyth, Mitt
 92.29.84↔ Bestrpl f Prkt Bstr u Brchyth, Bestrpl f d Brchyth, kmpl
 92.29.85↔ Bestrpl f Prkt Bstr u Brchyth, Bestrpl oh indiv Dsspl
 92.29.86↔ Bestrpl f Prkt Bstr u Brchyth, Bestrpl f Prkt Bstr, m ind Dsspl
 92.29.87↔ Bestrpl f Prkt Bstr u Brchyth, Bestrpl m Fsion v CT u PETBldm
 92.29.88↔ Bestrpl f Prkt Bstr u Brchyth, Bestrpl m Fsion v CT, MRT u PETBldm
 92.29.89↔ Bestrpl für perkutane Bestr und Brachyth, sonstige
 92.30.00↔ Stereotaktische Bestrahlung, einzeitig, n.n.bez.
 92.30.01↔ Stereotaktische Bestrahlung, einzeitig: Zerebral, n.n.bez.
 92.30.02↔ Stereotaktische Bestrahlung, einzeitig: Extrazerebral, n.n.bez.
 92.30.20↔ Stereot Bestr, einzeit: Zerebral, intmod Radioth
 92.30.21↔ Streot Bstr, einzeit: Zrb, intmd Bgnbstr (IMAT)
 92.30.22↔ Stereot Bestr, einzeit: Zerebral, bildgest Einst
 92.30.30↔ Stereot Bestr, einzeit: Extrazer, intmod Radioth
 92.30.31↔ Streot Bstr, einzeit: Extrzr, intmd Bgnbstr (IMAT)
 92.30.32↔ Stereot Bestr, einzeit: Extrazer, bildgest Einst
 92.30.99↔ Stereotaktische Bestrahlung, einzeitig, sonstige
 92.31.00↔ Radiochirurgie mit Photonen n.n. bez., zerebral
 92.31.10↔ Radiochirurgie mit Photonen n.n. bez., extrazerebral
 92.32.00↔ Mehrquellige Photon-Radiochirurgie, n.n.bez.
 92.32.01↔ Mehrquellige Photon-Radiochirurgie: Gamma-knife
 92.33.00↔ Teilchen-Radiochirurgie, n.n.bez.
 92.33.01↔ And Hochvstrth: Stereot Bestr, einzeit, zerebral
 92.33.11↔ And Hochvstrth: Stereot Bestr, einzeit, Extrazer
 92.39.01↔ And Hochvstrth, Stereot Bestr, frakt,zereb, n.n.bez.
 92.39.11↔ And Hchvstrth, Streot Bstr, frkt, Extrzr, n.n.bz.
 92.39.20↔ And Hchvstrth, Streot Bstr, frkt: zrb, intmd Rdiotr
 92.39.21↔ And Hchvstrth, Streot Bstr, frkt: zrb, intmd Bgnbstr (IMAT)
 92.39.22↔ And Hchvstrth, Streot Bstr, frkt: zrb, bildgst Enst
 92.39.29↔ And Hochvstrth, Stereot Bestr, frakt, zerebral, so
 92.39.30↔ And Hchvstrth, Streot Bstr, frkt: Extrzr, intmd Rdiotr
 92.39.31↔ And Hchvstrth, Streot Bstr, frkt: Extrzr, intmd Bgnbstr (IMAT)
 92.39.32↔ And Hchvstrth, Streot Bstr, frkt: Extrzr, bildgst Enst
 92.39.39↔ And Hochvstrth, Stereot Bestr, frakt, Extrazer, so
 92.41↔ Intraoperative Strahlentherapie mit Elektronen
 93.93↔ Nicht-mechanische Methoden der Reanimation
 99.25.02↔ Mittelgradig komplexe und intensive Blockchemotherapie
 99.25.04↔ Hypertherme intraperitoneale Chemotherapie [HIPEC]
 99.25.10↔ Hchg Kmpl u int Blckch: ein Chmthriepblöck w e stt Afrh
 99.25.11↔ Hchg Kmpl u int Blckch: 2 Chmthriepblöck w e stt Afrh
 99.28.01↔ Instill von zytotoxischen Mat u Immunmod, intrathekal
 99.28.02↔ Instill v zytotoxischen Mat u Immunmod, intrazerebral
 99.28.03↔ Instill v zytotox Mat u Immunmod, i d Pleurahöhle
 99.28.04↔ Instill v zytotox Mat u Immunmod, intraperitoneal
 99.28.05↔ Instill von zytotoxischen Mat und Immunmod, i d Hambl
 99.28.06↔ Instill v zytotox Mat u Immunmod, i das Nierenbec
 99.28.07↔ Instill v u lkrigionl zyttx Mt u Immnmnd, atrieill
 99.28.08↔ Instill von zytotoxischen Mat und Immunmod, sonstige
 99.60↔ Kardiopulmonale Reanimation, n.n.bez.
 99.63↔ Äussere Herzmassage
 99.65↔ Akt Bh e Adpttionsstörg b Neug (sg. Primär Reanmtion)

Prozedur KPP-4

- 00.10↔ Implantation einer chemotherapeutischen Substanz
 01.10↔ Monitoring des intrakraniellen Drucks
 01.16↔ Monitoring der zerebralen Sauerstoffsättigung (PtIO₂)
 01.17↔ Monitoring der Gehirntemperatur
 03.8↔ Injektion einer destrukturierenden Substanz in den Spinalkanal
 34.04↔ Pleuraldrainage (Einsetz e interkost Kath zur Drain)
 34.92.00↔ Intrapleurale Injektion, n.n.bez.
 34.92.21↔ Intrapleurale Injektion, Pleurodese
 34.92.22↔ Chemische Pleurodese
 34.92.99↔ Intrapleurale Injektion, sonstige

| | | | |
|------------|--|------------|---|
| 37.41↔ | Implant von prothetischem herzunterst System a Herz | 39.95.22‡↔ | Hämdi: Interm, Antikoag mit sonstigen Substanzen |
| 37.52↔ | Implantation eines kompletten Herzersatzsystems | 39.95.23‡↔ | Hämdi: Verlängert interm, Antikoag m Hep o oh Antikoag |
| 37.61.00↔ | Implantation einer intraaortalen Ballonpumpe, n.n.bez. | 39.95.24‡↔ | Hämdi: Verlängert interm, Antikoag m sonst Substanzen |
| 37.61.10↔ | Implantation e intraaortalen Ballonpumpe, offen chir | 39.95.30‡↔ | Hämdi:(CVVHD),Antikoag m Hp o oh Antikoag,nnbz |
| 37.61.20↔ | Dauer d Beh mit e einer intraaortalen Ballonp, n.n.bez. | 39.95.31‡↔ | Hämdi:(CVVHD),Antikoag m Hp o oh Antkoag:Bs24Std |
| 37.61.21↔ | Dauer d Beh m e Intraaort Ballonp: weniger als 48 Std | 39.95.32‡↔ | Hämdi:(CVVHD),Antkoag m Hp o oh Antkoag:>24bs72Std |
| 37.61.22↔ | Dauer d Beh m e Intraaort Ballonp: 48 bis unter 96 Std | 39.95.33‡↔ | Hämdi:(CVVHD),Antkoag m Hp o oh Antkoag:>72bs144Std |
| 37.61.29↔ | Dauer d Beh mit e intraaortalen Ballonp: mehr Stunden | 39.95.34‡↔ | Hämdi:(CVVHD),Antkoag m Hp o oh Antkoag:>144bs264Std |
| 37.61.99↔ | Implantation einer intraaortalen Ballonpumpe, sonstige | 39.95.35‡↔ | Hämdi:(CVVHD),Antkoag m Hp o oh Antkoag:>264bs432Std |
| 37.65.00↔ | Implant von äusserlichem herzunterst System, n.n.bez. | 39.95.39‡↔ | Hämdi:(CVVHD),Antkoag m Hp o oh Antkoag:Mhr Std |
| 37.65.10↔ | Implnt(ffn chr)e extrk Pmp(z.B. Kreislp o Zntrpm),nnbz | 39.95.40‡↔ | Hämdi:Knt,vnv,pmpgtr(CVVHD),Antkoag m snst SbSt,nnbz |
| 37.65.11↔ | Imp(ffn chr)e extrk Pmp(z.B. Kreislp o Zntrpm),unvntr | 39.95.41‡↔ | Hämdi:Knt,vnv,pmpgtr(CVVHD),Antkoag m snst SbSt:Bs24Std |
| 37.65.12↔ | Implnt(ffn chr)e extrk Pmp(z.B. Kreislp o Zntrpm),bv | 39.95.42‡↔ | Hämdi:(CVVHD),Antkoag m snst SbSt:>24bs72Std |
| 37.65.19↔ | Implnt(ffn chr)e extrk Pmp(z.B. Kreislp o Zntrpm),so | 39.95.43‡↔ | Hämdi:(CVVHD),Antkoag m snst SbSt:>72bs144Std |
| 37.65.20↔ | Implant (offen chir) e parakorporalen Pumpe, n.n.bez. | 39.95.44‡↔ | Hämdi:(CVVHD),Antkoag m snst SbSt:>144bs264Std |
| 37.65.21↔ | Implant (offen chir) e parak Pumpe, univentrikulär | 39.95.45‡↔ | Hämdi:(CVVHD),Antkoag m snst SbSt:>264bs432Std |
| 37.65.22↔ | Implantation (offen chir) e parakorporalen Pumpe, biv | 39.95.49‡↔ | Hämdi:Knt,vnv,pmpgtr(CVVHD),Antkoag m snst SbSt:Mhr Std |
| 37.65.29↔ | Implant (offen chir) e parakorporalen Pumpe, sonstige | 39.95.50‡↔ | Hämofiltration, n.n.bez. |
| 37.65.50↔ | Dauer d Beh m e univentr extrak Pumpe, n.n.bez. | 39.95.59‡↔ | Hämofiltration, sonstige |
| 37.65.51↔ | Dauer d Bh m e unvntr extrk Pmp: wng als 48 Std | 39.95.60‡↔ | Hämofiltration: Intermitterend, n.n.bez. |
| 37.65.52↔ | Dauer d Bh m e unvntr extrk Pmp: 48 bs unt 96 Std | 39.95.61‡↔ | Hämfil: Interm, Antikoag mit Hep oder ohne Antikoag |
| 37.65.53↔ | Dauer d Beh m e univentr extrak Pumpe: 96 Std u läng | 39.95.62‡↔ | Hämfil: Interm, Antikoag mit sonstigen Substanzen |
| 37.65.60↔ | Dauer d Beh mit e biv extrakorporalen Pumpe, n.n.bez. | 39.95.63‡↔ | Hämfil: Verl interm, Antikoag m Hep o oh Antikoag |
| 37.65.61↔ | Dauer d Beh m e biv extrak Pumpe: weniger als 48 Std | 39.95.64‡↔ | Hämfil: Verlängert interm, Antikoag m sonst Substanzen |
| 37.65.62↔ | Dauer d Beh m e biv extrak Pumpe: 48 bis unter 96 Std | 39.95.70‡↔ | Hämfil:(CVVH),Antkoag m Hp o oh Antkoag,nnbz |
| 37.65.69↔ | Dauer d Beh mit e biv extrak Pumpe: mehr Stunden | 39.95.71‡↔ | Hämfil:(CVVH),Antkoag m Hp o oh Antkoag:Bs24Std |
| 37.65.99↔ | Implant von äusserlichem herzunterst System, sonstige | 39.95.72‡↔ | Hämfil:(CVVH),Antkoag m Hp o oh Antkoag:>24bs72Std |
| 37.66.00↔ | Einsetz von implantbar herzunterst System, n.n.bez. | 39.95.73‡↔ | Hämfil:(CVVH),Antkoag m Hp o oh Antkoag:>72bs144Std |
| 37.66.10↔ | Implant (offen chir) e intrakorporalen Pumpe, n.n.bez. | 39.95.74‡↔ | Hämfil:(CVVH),Antkoag m Hp o oh Antkoag:>144bs264Std |
| 37.66.11↔ | Implant (offen chir) e intrakorp Pumpe, univentrikulär | 39.95.75‡↔ | Hämfil:(CVVH),Antkoag m Hp o oh Antkoag:>264bs432Std |
| 37.66.12↔ | Implantation (offen chir) e intrakorporalen Pumpe, biv | 39.95.79‡↔ | Hämfil:(CVVH),Antkoag m Hp o oh Antkoag:Mhr Std |
| 37.66.19↔ | Implant (offen chir) e intrakorporalen Pumpe, sonstige | 39.95.80‡↔ | Hämfil:Knt,vnv,pmpgtr(CVVH),Antkoag m snst SbSt,nnbz |
| 37.66.99↔ | Einsetz von implantbar herzunterst System, sonstige | 39.95.81‡↔ | Hämfil:Knt,vnv,pmpgtr(CVVH),Antkoag m snst SbSt:Bs24Std |
| 37.68.00↔ | Einsetz von perkut ext herzunterst System, n.n.bez. | 39.95.82‡↔ | Hämfil:(CVVH),Antkoag m snst SbSt:>24bs72Std |
| 37.68.10↔ | Prkt Enf e Intraaort Bllnp (IABP), Bh Dauer n.n.bez. | 39.95.83‡↔ | Hämfil:(CVVH),Antkoag m snst SbSt:>72bs144Std |
| 37.68.11↔ | Prkt Enf e Intraaort Bllnp(IABP),Bh Dauer bs unt48Std | 39.95.84‡↔ | Hämfil:(CVVH),Antkoag m snst SbSt:>144bs264Std |
| 37.68.12↔ | Prkt Enf e Intraaort Bllnp(IABP),Bhdl Dauer zw48u95Std | 39.95.85‡↔ | Hämfil:(CVVH),Antkoag m snst SbSt:>264bs432Std |
| 37.68.19↔ | Prkt Enf e Intraaort Bllnp (IABP), Bhdl Dauer mhr Std | 39.95.89‡↔ | Hämfil:Knt,vnv,pmpgtr(CVVH),Antkoag m snst SbSt:Mhr Std |
| 37.68.20↔ | Implnt e intvs,unvntr,axial Pmp z Kreislnt,Dauer nnbz | 39.95.a0‡↔ | Hämfil: Kontinuierlich, artven (CAVH), n.n.bez. |
| 37.68.21↔ | Imp intvs,unvntr,axial Pmp z Kreislnt,Dauer d Bh bs unt48Std | 39.95.a1‡↔ | Hämfil: Kontinuierlich, artven (CAVH): Bis 24 Stunden |
| 37.68.22↔ | Imp intvs,unvntr,axial Pmp z Kreislnt,Dauer zw48u95Std | 39.95.a2‡↔ | Hämfil: Kont, artven (CAVH): Mehr als 24 bis 72 Std |
| 37.68.23↔ | Imp intvs,unvntr,axial Pmp z Kreislnt,Dauer zw96u119Std | 39.95.a3‡↔ | Hämfil: Kont, artven (CAVH): Mehr als 72 bis 144 Std |
| 37.68.29↔ | Imp intvs,unvntr,axial Pmp z Kreislnt,Dauer120Std u mhr | 39.95.a4‡↔ | Hämfil: Kont, artven (CAVH): Mehr als 144 bis 264 Std |
| 37.68.30↔ | Implnt e intvs, bv, axial Pmp z Kreislnt, Dauer n.n.bez. | 39.95.a5‡↔ | Hämfil: Kont, artven (CAVH): Mehr als 264 bis 432 Std |
| 37.68.31↔ | Imp intvs,bv,axial Pmp z Kreislnt,Dauer d Bh bs unt48Std | 39.95.a9‡↔ | Hämfil: Kontinuierlich, artven (CAVH): Mehr Stunden |
| 37.68.32↔ | Implnt e intvs,bv,axial Pmp z Kreislnt,Dauer zw48u95Std | 39.95.b0‡↔ | Hämodiafiltration: Intermitterend, n.n.bez. |
| 37.68.33↔ | Implnt e intvs,bv,axial Pmp z Kreislnt,Dauer zw96u119Std | 39.95.b1‡↔ | Hämdifil: Interm, Antikoag mit Hep oder ohne Antikoag |
| 37.68.39↔ | Implnt e intvs,bv,axial Pmp z Kreislnt,Dauer120Std u mhr | 39.95.b2‡↔ | Hämdifil: Interm, Antikoag mit sonstigen Substanzen |
| 37.68.40↔ | Entfernung einer intravasalen axialen Pumpe, n.n.bez. | 39.95.b3‡↔ | Hämdifil: Verl interm, Antikoag m Hep o oh Antikoag |
| 37.68.41↔ | Entf einer intravasalen, univentrikulären axialen Pumpe | 39.95.b9‡↔ | Hämdifil: Verlängert interm, Antikoag m sonst Subst |
| 37.68.42↔ | Entf einer intravasalen, biventrikulären axialen Pumpe | 39.95.c0‡↔ | Hämdfl:(CVVHDF),Antkoag m Hp o oh Antkoag,nnbz |
| 37.68.49↔ | Entfernung einer intravasalen, axialen Pumpe, sonstige | 39.95.c1‡↔ | Hämdfl:(CVVHDF),Antkoag m Hp o oh Antkoag:Bs24Std |
| 37.68.99↔ | Einsetz von perkut ext herzunterst System, sonstige | 39.95.c2‡↔ | Hämdfl:(CVVHDF),Antkoag m Hp o oh Antkoag:>24bs72Std |
| 39.65.00‡↔ | Extrakorp Membrox [ECMO] und PräECMOTher, n.n.bez. | 39.95.c3‡↔ | Hämdfl:(CVVHDF),Antkoag m Hp o oh Antkoag:>72bs144Std |
| 39.65.01‡↔ | Interventional lung assist (ILA) | 39.95.c4‡↔ | Hämdfl:(CVVHDF),Antkoag m Hp o oh Antkoag:>144bs264Std |
| 39.65.10‡↔ | Extrakorp Membrox (ECMO): Dauer d Beh n.n.bez. | 39.95.c5‡↔ | Hämdfl:(CVVHDF),Antkoag m Hp o oh Antkoag:>264bs432Std |
| 39.65.11‡↔ | Extrakorp Membrox (ECMO): Dauer d Beh bis unt 48 Std | 39.95.c9‡↔ | Hämdfl:(CVVHDF),Antkoag m Hp o oh Antkoag:Mhr Std |
| 39.65.12‡↔ | Extrkrp Mmbrox (ECMO): Dauer d Bh 48 bs unt 96 Std | 39.95.d0‡↔ | Hämdfl:Knt,vnv,pmpgtr(CVVHDF),Antkoag m snst SbSt,nnbz |
| 39.65.13‡↔ | Extrakorp Membrox (ECMO): Dauer d Beh: mehr Stunden | 39.95.d1‡↔ | Hämdfl:(CVVHDF),Antkoag m snst SbSt:Bs24Std |
| 39.65.20‡↔ | Prä-ECMO-Therapie | 39.95.d2‡↔ | Hämdfl:(CVVHDF),Antkoag m snst SbSt:>24bs72Std |
| 39.65.40‡↔ | Extrakorporale Lungenunterstützung, pumpenlos (PECLA) | 39.95.d3‡↔ | Hämdfl:(CVVHDF),Antkoag m snst SbSt:>72bs144Std |
| 39.65.50‡↔ | Anw e min HerzLungenMaschine: Dauer d Beh n.n.bez. | 39.95.d4‡↔ | Hämdfl:(CVVHDF),Antkoag m snst SbSt:>144bs264Std |
| 39.65.51‡↔ | Anw e mn HzLngnMschn: Dauer d Bh bs unt 48 Std | 39.95.d5‡↔ | Hämdfl:(CVVHDF),Antkoag m snst SbSt:>264bs432Std |
| 39.65.52‡↔ | Anw e mn HzLngnMschn: Dauer d Bh 48 bs unt 96 Std | 39.95.d9‡↔ | Hämdfl:(CVVHDF),Antkoag m snst SbSt:>432Std |
| 39.65.59‡↔ | Anw e min HerzLungenMaschine: Dauer d Beh: mehr Std | 39.95.e0‡↔ | Hämdifil: Kontinuierlich, artven (CAVHDF), n.n.bez. |
| 39.65.99‡↔ | Extrakorp Membrox [ECMO] und PräECMOTherapie, so | 39.95.e1‡↔ | Hämdifil: Kont, artven (CAVHDF): Bis 24 Stunden |
| 39.95.10‡↔ | Hämodialyse: n.n.bez. | 39.95.e2‡↔ | Hämdfl: Knt, artvn (CAVHDF): Mhr als 24 bs 72 Std |
| 39.95.19‡↔ | Hämodialyse: sonstige | 39.95.e3‡↔ | Hämdfl: Knt, artvn (CAVHDF): Mhr als 72 bs 144 Std |
| 39.95.20‡↔ | Hämodialyse: Intermitterend, n.n.bez. | 39.95.e4‡↔ | Hämdfl: Knt, artvn (CAVHDF): Mhr als 144 bs 264 Std |
| 39.95.21‡↔ | Hämdi: Interm, Antikoag mit Hep oder ohne Antikoag | 39.95.e5‡↔ | Hämdfl: Knt, artvn (CAVHDF): Mhr als 264 bs 432 Std |

- 39.95.e9†↔ Hämdifil: Kont, artven (CAVHDF): Mehr Stunden
 39.97.10†↔ Isolierte Extremitätenperfusion
 50.92†↔ Extrakorporelle Leberassistierung
 51.95.00†↔ Entfernen einer Endoprothese aus dem Gallengang, n.n.bez.
 51.95.10†↔ Entfernen einer Endoprothese aus dem Gallengang, endoskop
 51.95.11†↔ Entf e Endoproth aus d Gallgang, Pertranshepatisch
 51.95.99†↔ Entfernen einer Endoprothese aus dem Gallengang, sonst
 51.98.00†↔ Sonst perkutane Massnahmen an den Gallenwegen, n.n.bez.
 51.98.10†↔ So prkt Mssnm an d Gllwg, prkt Inzs an d Gllwg
 51.98.11†↔ So prk Msn an d Gllwg,prk Extrk v Stein au and Gllgngn
 51.98.12†↔ So prk Msn an d Gllwg, prkrnsh Enl e Drain i d Gllgng
 51.98.20†↔ SopPrk Msn an d Gllwg,pPrkrnsh El o Wh e n slbxp Stn Prt
 51.98.21†↔ So pr Msn an d Gllwg,prkrnsh Enl o Wh v mr n slbx Stn Prt
 51.98.30†↔ So prk Msn an d Gllwg, prkrnsh Enl o Wh e slbxp Stn Prt
 51.98.31†↔ So prk Msn an d Gllwg, prkrnsh Enl o Wh v 2 slbxp Stn Prt
 51.98.32†↔ So prk Msn an d Gllwg, prkrnsh Enl o Wh v 3 slbxp Stn Prt
 51.98.33†↔ So prk Msn an d Gllwg, prkrnsh Enl o Wh v 4 slbxp Stn Prt
 51.98.34†↔ So prk Msn an d Gllwg, prkrnsh Enl o Wh v 5 slbxp Stn Prt
 51.98.35†↔ So pr Msn an d Gllg, prkrnsh El o Wh v 6 u mr slbx Stn Prt
 51.98.99†↔ Sonst perkutane Massnahmen an den Gallenwegen, sonst
 54.98.00†↔ Untst resp. Ers d Nierenf d Peritondial: n.n.bez.
 54.98.09†↔ Unterstützung resp. Ers d Nierenf d Peritondial: So
 54.98.11†↔ Ust rsp Er d Nirf d Prtdi: Intrm, ms ust (IPD)
 54.98.20†↔ Ust rsp Er d Nirf d Prtdi: Knt, N ms untst CAPD, nnbz
 54.98.21†↔ Ust rsp Er d Nirf d Prtdi Knt, N ms ust CAPD-24 St
 54.98.22†↔ Ust rsp Er d Nirf d Prtdi Knt, N ms ust CAPD >24-72 St
 54.98.23†↔ Ust rsp Er d Nirf d Prtdi Knt, N ms ust CAPD >72-144 St
 54.98.24†↔ Ust rsp Er d Nirf d Prtdi Knt, N ms ust CAPD >144-264 St
 54.98.25†↔ Ust rsp Er d Nirf d Prtdi Knt, N ms ust CAPD >264-432 St
 54.98.29†↔ Peritondial: Kont, ni masch untst (CAPD): Mehr Std
 54.98.30†↔ Ust rsp Er d Nirf d Prtdi: Knt, ms ust APD, m Zstzg nnbz
 54.98.31†↔ Ust rsp Er d Nirf d Prtdi Knt, ms ust APD m Zstzg: -24 St
 54.98.32†↔ Ust rsp Er d Nrf d Prtdi Knt ms ust APD, m Zst >24-72 St
 54.98.33†↔ Ust rsp Er d Nrf d Prtdi Knt ms ust APD m Zst >72-144 St
 54.98.34†↔ Ust rsp Er d Nrf d Prtdi Knt ms ust APD m Zst >144-264 St
 54.98.35†↔ Ust rsp Er d Nrf d Prtdi Kn ms ust APD m Zst >264-432 St
 54.98.39†↔ Prtdial: Knt, msch untst (APD), m Zstzg: Mhr Std
 86.07.00†↔ Eins, Wchs, Entf e vllst Implbr Vrrcht m vsk Zg, nnbz
 86.07.10†↔ Enstz u Wchs e vllst implntbr Vrrcht m vsk Zg (PrtSyst)
 86.07.20†↔ Rev (oh Wechsel) e vollständig implantbar Katheterverweysys
 86.07.30†↔ Entf e vollständig implantbar Katheterverweysystems
 86.07.99†↔ Enstz, Wchs, Entf e vllst implntbr Vrrcht m vsk Zg, S
 92.20↔ Infusion von flüssigem Radioisotop
 92.21.00↔ Oberflächenstrahlentherapie: n.n.bez.
 92.21.01↔ Oberflächenstrahlentherapie: Bis zu 2 Bestrahlungsfeldern
 92.21.02↔ Oberflächenstrahlentherapie: Mehr als 2 Bestrahlungsfelder
 92.22.00↔ Orthovstrth: n.n.bez. Orthovstrth: n.n.bez.
 92.22.01↔ Orthovoltstrahlentherapie: Bis zu 2 Bestrahlungsfeldern
 92.22.02↔ Orthovoltstrahlentherapie: Mehr als 2 Bestrahlungsfelder
 92.22.11↔ Intraoperative Röntgenstrahlentherapie, bis 300 kV
 92.22.12↔ Intraoperative Röntgenstrahlentherapie, 300 kV - < 1 MV
 92.22.19↔ Intraoperative Röntgenstrahlentherapie, sonstige
 92.23.00↔ Hochvoltstrahlentherapie, n.n.bez.
 92.23.01↔ Telekobaltgerät bis zu 2 Bestrahlungsfelder
 92.23.02↔ Telekobaltgerät 3 bis 4 Bestrahlungsfelder
 92.23.03↔ Telekobaltgerät mehr als 4 Bestf oder 3Dgepl Bestr
 92.23.08↔ Hochvoltstrahlentherapie: andere Isotope
 92.23.09↔ Telekobaltgerät, Sonstige
 92.24.00↔ Teleradioth mit Photonen, Linearbeschleuniger, n.n.bez.
 92.24.01↔ Teleradth m Phot, Linbesch, Großfeldbestrahlung
 92.24.02↔ Teleradth m Phot, Linbesch, Halbkörperbestrahlung
 92.24.03↔ Teleradth m Phot, Linbesch, Ganzkörperbestrahlung
 92.24.04↔ Teleradiotherapie m Phot, Linbesch, Intraop Strahlth
 92.24.09↔ Teleradiotherapie mit Photonen, Linearbeschleuniger, sonst
 92.24.11↔ Tlrpth m Pht, Lnbsch, bs z 2 Bstrf: M bldgst Enst
 92.24.12↔ Tlrpth m Pht, Lnbsch, mhr als 2 Bstrf: M bldgst Enst
 92.24.13↔ Tlrpth m Pht, Lnbsch, 3Dgpl Bstr: M bldgst Enst
 92.24.14↔ Tlrpth m Pht, Lnbsch, intmd Rdioth: M bldgst Enst
 92.24.21↔ Tlrpth m Pht, Lnbsch, bs z 2 Bstrf: Oh bldgst Enst
 92.24.22↔ Tlrpth m Pht, Lnbsch, mhr als 2 Bstrf: Oh bldgst Enst
 92.24.23↔ Tlrpth m Pht, Lnbsch, 3Dgpl Bstr: Oh bldgst Enst
 92.24.24↔ Tlrpth m Pht, Lnbsch, intmd Rdioth: Oh bldgst Enst
 92.24.30↔ Tlrpth m Pht: hchkmplx Rdioth m spezialisier Assitng
 92.25.00↔ Teleradioth mit Elektronen, Linearbeschleuniger, n.n.bez.
 92.25.01↔ Teleradth m Elekt, Linbesch, Großfeldbestrahlung
 92.25.02↔ Teleradth m Elekt, Linbesch, Halbkörperbestrahlung
 92.25.03↔ Teleradth m Elekt, Linbesch, Ganzkörperbestrahlung
 92.25.04↔ Teleradiotherapie m Elekt, Linbesch, Intraop Strahlth
 92.25.09↔ Teleradiotherapie mit Elektronen, Linearbeschleuniger, sonst
 92.25.11↔ Teleradiotherapie m Elekt, Linbesch, m bildgst Einst
 92.25.12↔ Tlrpth m Elkt, Lnbsch, bs z 2 Bstrf, m bldgst Enst
 92.25.13↔ Tlrpth m Elkt, Lnbsch, mhr als 2 Bstrf, m bldgst Enst
 92.25.14↔ Tlrpth m Elkt, Lnbsch, 3Dgpl Bstr, m bldgst Enst
 92.25.15↔ Tlrpth m Elkt, Lnbsch, intmd Rdioth, m bldgst Enst
 92.25.21↔ Tlrpth m Elkt, Lnbsch, bs z 2 Bstrf, oh bldgst Enst
 92.25.22↔ Tlrpth m Elkt, Lnbsch, mhr als 2 Bstrf, oh bldgst Enst
 92.25.23↔ Tlrpth m Elkt, Lnbsch, 3Dgpl Bstr, oh bldgst Enst
 92.25.24↔ Tlrpth m Elkt, Lnbsch, intmd Rdioth, oh bldgst Enst
 92.26.00↔ Teleradiotherapie mit anderen Partikelstrahlen, n.n.bez.
 92.26.10↔ Protonentherapie, bis zu 2 Bestf, oh bildgst Einst
 92.26.11↔ Protonentherapie, bis zu 2 Bestf, mit bildgst Einst
 92.26.20↔ Prtnnthrpie, mhr als 2 Bstrf, oh bldgst Enst
 92.26.21↔ Prtnnthrpie, mhr als 2 Bstrf, m bldgst Enst
 92.26.99↔ Teleradiotherapie mit anderen Partikelstrahlen, sonst
 92.27.00↔ Imp/Eins radak Elm (Brchyth m umschl Rdion), Körperb, S o nnbz
 92.27.10↔ Imp/Eins radak Elm (Brchyth m umschl Rdion), w Geschl, nnbz
 92.27.11↔ Imp o Eins rdioakt Elm (Brchyth m umschl Rdion), intraut
 92.27.12↔ Imp o Eins rdioakt Elm (Brchyth m umschl Rdion), intrvg
 92.27.13↔ Imp/Eins radak Elm (Brchyth m umschl Rdion), intu u intv kmb
 92.27.21↔ Imp o Eins rdioakt Elm (Brchyth m umschl Rdion), Körperb
 92.27.22↔ Imp/Eins radak Elm (Brchyth m umschl Rdion), intrkvtr
 92.27.23↔ Imp/Eins radak Elm (Brchyth m umschl Rdion), intrlmnl
 92.27.30↔ Imp o Eins rdioakt Elm (Brchyth m umschl Rdion), Gf nnbz
 92.27.31↔ Imp/Eins radak Elm (Brchyth m umschl Rdion), Kmrgrfäss
 92.27.39↔ Imp o Eins rdioakt Elm (Brchyth m umschl Rdion), so Gf
 92.27.40↔ Impl o Eins rdakti Elem(Brchyth m Radionklid), intraop
 92.27.70↔ Radioaktive Moulagen, n.n.bez.
 92.27.71↔ Rdioakt Moulgn: Knstr u Appl v obrfl rdioaktvn Moulgn
 92.27.72↔ Rdioakt Moulgn: Knstr u Appl v N auf d Körper vrw Appl
 92.27.73↔ Radioakt Moulagen: Konstr u Appl v Augenapplikatoren
 92.27.79↔ Radioaktive Moulagen, sonstige
 92.28.00↔ Injektion oder Instillation von Radioisotopen, n.n.bez.
 92.28.01↔ Instillation von offenen Radionukliden in Gelenke
 92.28.02↔ Rdiojdh bs 1,2 GBq I131: Oh Gb v rkmb Thyreotr (rhTSH)
 92.28.03↔ Rdiojdh bs 1,2 GBq I131: M Gb v rkmb Thyreotr (rhTSH)
 92.28.04↔ Rdiojdh üb 1,2 bs u 5 GBq I131: Oh Gb rkmb Thyreotr (rhTSH)
 92.28.05↔ Rdiojdh üb 1,2 bs u 5 GBq I131: M Gb rkmb Thyreotr (rhTSH)
 92.28.06↔ Rdiojdh m 5 u mhr GBq I131: Oh Gb rkmb Thyreotr (rhTSH)
 92.28.07↔ Rdiojdh m 5 u mhr GBq I131: M Gb rkmb Thyreotr (rhTSH)
 92.28.11↔ Therapie mit offenen Radionukliden bei Knochenmetastasen
 92.28.12↔ Intrvnös plliatv Schmrzth m off Rdion b Kncnmtstsn
 92.28.13↔ Radiorezeptortherapie m DOTA-konjug Somatostatin-Analoga
 92.28.20↔ Radioimmuntherapie mit 90Y-Ibritumomab-Tiuxetan, parenteral
 92.28.21↔ Gabe von Jod-131-MIBG (Metajodbenzylguanidin) parenteral
 92.28.31↔ Sel Intravask Radiochemoembolisation m I131Lipiodol
 92.28.32↔ SIRT d Emb v Yttrium90mrkiertn Mkrspharn
 92.28.33↔ Endovaskuläre Brachytherapie mit Rhenium-188
 92.29.00↔ Brachytherapie mit umschlossenen Radionukliden, n.n. bez.
 92.29.09↔ Brachytherapie mit umschlossenen Radionukliden, sonst
 92.29.11↔ Intrst Brchyth m Implnt v entf Str i e Ebn, nied Dssl
 92.29.12↔ Intrst Brchyth m Impl entf Str i e Eb, gp Dssl (Plsd ds rt)
 92.29.13↔ Intrst Brchyth m Implnt v entf Str i e Ebn, hh Dssl
 92.29.19↔ Interst Brachyth m Implant von entf Str i e Ebene, so
 92.29.21↔ Intrst Brchyth m Vmpl v entf Str i mhr Ebnn, nied Dssl
 92.29.22↔ Intrst Brchyth m Vmpl entf Str i mhr Eb, gp Dssl (Plsd ds rt)
 92.29.23↔ Intrst Brchyth m Vmpl v entf Str i mhr Ebnn, hh Dssl
 92.29.24↔ Brchyth m Impl v entf Strh l i mehr Ebn, hohe Lstg,intop
 92.29.29↔ Intrst Brchyth m Vmpl v entf Str i mhr Ebnn, so
 92.29.31↔ Intrst Brchyth m Implnt v prm Str, bs z 10 Quelln
 92.29.32↔ Intrst Brchyth m Implnt v prm Str, v 10 bs 15 Quelln



- 92.29.33↔ Intrst Brchyth m Implnt v prmn Str, v 16 bs 20 Quelln
 92.29.34↔ Intrst Brchyth m Implnt v prmn Str, v 21 bs 25 Quelln
 92.29.35↔ Intrst Brchyth m Implnt v prmn Str, v 26 bs bs 30 Quelln
 92.29.36↔ Intrst Brchyth m Implnt v prmn Str, v 31 bs bs 35 Quelln
 92.29.37↔ Intrst Brchyth m Implnt v prmn Str, v 36 bs bs 40 Quelln
 92.29.38↔ Intrst Brchyth m Implnt v prmn Str, v 41 bs bs 45 Quelln
 92.29.39↔ Intrst Brchyth m Implnt v prmn Str, v 46 bs bs 50 Quelln
 92.29.3a↔ Intrst Brchyth m Implnt v prmn Str, v 51 bs bs 55 Quelln
 92.29.3b↔ Intrst Brchyth m Implnt v prmn Str, v 56 bs bs 60 Quelln
 92.29.3c↔ Intrst Brchyth m Implnt v prmn Str, v 61 bs bs 65 Quelln
 92.29.3d↔ Intrst Brchyth m Implnt v prmn Str, v 66 bs bs 70 Quelln
 92.29.3e↔ Intrst Brchyth m Implnt v prmn Str, mhr als 70 Quelln
 92.29.40↔ Brachytherapie mit Oberflächenapplikatoren, n.n.bez.
 92.29.49↔ Brachytherapie mit Oberflächenapplikatoren, sonstige
 92.29.51↔ Entf von umschl Radion o inaktiven Appl unt Anästhesie
 92.29.60↔ Knstr u Anp v Fx u Bhdhlf b Strhlth, Fxvrr, n.n.bz.
 92.29.61↔ Knstr u Anp v Fx u Bhdhlf b Strhlth, Fxvrr, einf
 92.29.62↔ Knstr/Anp v Fx u Bhdhlf b Strhlth, Fxvrr, mitl Schwierigkgrd
 92.29.63↔ Knstr u Anp v Fx u Bhdhlf b Strhlth, Fxvrr, kmpl
 92.29.64↔ Konstr u Anp von Fix u Bhdhlf b Strahlth, Bhdhlf
 92.29.65↔ Knstr/Anp v Fx u Bhdhlf b Strhlth, indiv Blöck o MLC
 92.29.69↔ Konstr und Anp von Fix und Bhdhlf b Strahlth, so
 92.29.70↔ Bestrsim für externe Bestr und Brachyth, n.n.bez.
 92.29.71↔ Bstrsm f ext Bstr u Brchyth: CTgst Sm f d ext Bstr
 92.29.72↔ Bstrsm f ext Bstr u Brchyth, CTgst Sm f d Brchyth
 92.29.73↔ Bstrsm f ext Bstr u Brchyth, Fldfstl m Sm, oh 3DPln
 92.29.74↔ Bstrsm f ext Bstr u Brchyth, Fldfstl m Sm, m 3DPln
 92.29.79↔ Bestrsim für externe Bestr und Brachyth, Sonstige
 92.29.80↔ Bestrpl für perkutane Bestr und Brachyth, n.n.bez.
 92.29.81↔ Bstrpl f Prkt Bstr u Brchyth, Bstrpl f d intmd Rdiioth
 92.29.82↔ Bstrpl f Prkt Bstr u Brchyth, Bstrpl m Fsion v CT u MRTBladm
 92.29.83↔ Bstrpl f Prkt Bstr u Brchyth, Bstrpl f d Brchyth, Mit
 92.29.84↔ Bstrpl f Prkt Bstr u Brchyth, Bstrpl f d Brchyth, kmpl
 92.29.85↔ Bstrpl f Prkt Bstr u Brchyth, Bstrpl oh indiv Dsspl
 92.29.86↔ Bstrpl f Prkt Bstr u Brchyth, Bstrpl f Prkt Bstr, m ind Dsspl
 92.29.87↔ Bstrpl f Prkt Bstr u Brchyth, Bstrpl m Fsion v CT u PETBladm
 92.29.88↔ Bstrpl f Prkt Bstr u Brchyth, Bstrpl m Fsion v CT, MRT u PETBladm
 92.29.89↔ Bestrpl für perkutane Bestr und Brachyth, sonstige
 92.30.00↔ Stereotaktische Bestrahlung, einzeitig, n.n.bez.
 92.30.01↔ Stereotaktische Bestrahlung, einzeitig: Zerebral, n.n.bez.
 92.30.02↔ Stereotaktische Bestrahlung, einzeitig: Extrazerebral, n.n.bez.
 92.30.20↔ Stereot Bestr, einzeit: Zerebral, intmod Radioth
 92.30.21↔ Streot Bstr, einzeit: Zrb, intmd Bgnbstr (IMAT)
 92.30.22↔ Stereot Bestr, einzeit: Zerebral, bildgest Einst
 92.30.30↔ Stereot Bestr, einzeit: Extrazer, intmod Radioth
 92.30.31↔ Streot Bstr, einzeit: Extrzr, intmd Bgnbstr (IMAT)
 92.30.32↔ Stereot Bestr, einzeit: Extrazer, bildgest Einst
 92.30.99↔ Stereotaktische Bestrahlung, einzeitig, sonstige
 92.31.00↔ Radiochirurgie mit Photonen n.n. bez., zerebral
 92.31.10↔ Radiochirurgie mit Photonen n.n. bez., extrazerebral
 92.32.00↔ Mehrquellige Photon-Radiochirurgie, n.n.bez.
 92.32.01↔ Mehrquellige Photon-Radiochirurgie: Gamma-knife
 92.33.00↔ Teilchen-Radiochirurgie, n.n.bez.
 92.33.01↔ And Hochvstrth: Stereot Bestr, einzeit, zerebral
 92.33.11↔ And Hochvstrth: Stereot Bestr, einzeit, Extrazer
 92.39.01↔ And Hochvstrth, Stereot Bestr, frakt,zereb, n.n.bez.
 92.39.11↔ And Hchvstrth, Streot Bstr, frkt, Extrzr, n.n.bz.
 92.39.20↔ And Hchvstrth, Streot Bstr, frkt: zrb, intmd Rdiioth
 92.39.21↔ And Hchvstrth, Streot Bstr, frkt: zrb, intmd Bgnbstr (IMAT)
 92.39.22↔ And Hchvstrth, Streot Bstr, frkt: zrb, bildgst Enst
 92.39.29↔ And Hochvstrth, Stereot Bestr, frakt, zerebral, so
 92.39.30↔ And Hchvstrth, Streot Bstr, frkt: Extrzr, intmd Rdiioth
 92.39.31↔ And Hchvstrth, Streot Bstr, frkt: Extrzr, intmd Bgnbstr (IMAT)
 92.39.32↔ And Hchvstrth, Streot Bstr, frkt: Extrzr, bldgst Enst
 92.39.39↔ And Hochvstrth, Stereot Bestr, frakt, Extrazer, so
 92.41↔ Intraoperative Strahlentherapie mit Elektronen
 93.93↔ Nicht-mechanische Methoden der Reanimation
 99.01↔ Austauschtransfusion
 99.04.11↔ Transfusion von Erythrozytenkonzentrat, 6 TE bis 10 TE
 99.04.12↔ Transfusion von Erythrozytenkonzentrat, 11 TE bis 15 TE
 99.04.14↔ Transfusion von Erythrozytenkonzentrat, 16 TE bis 20 TE
 99.04.15↔ Transfusion von Erythrozytenkonzentrat, 21 TE bis 30 TE
 99.04.16↔ Transfusion von Erythrozytenkonzentrat, 31 TE bis 40 TE
 99.04.17↔ Transfusion von Erythrozytenkonzentrat, 41 TE bis 50 TE
 99.04.18↔ Transfusion von Erythrozytenkonzentrat, 51 TE bis 60 TE
 99.04.19↔ Transfusion von Erythrozytenkonzentrat, 61 TE bis 70 TE
 99.04.1a↔ Transfusion von Erythrozytenkonzentrat, 71 TE bis 80 TE
 99.04.1b↔ Transfusion von Erythrozytenkonzentrat, 81 TE bis 90 TE
 99.04.1c↔ Transf v EK, 91 TE bis 100 TE
 99.04.1d↔ Transf v EK, 101 TE bis 115 TE
 99.04.1e↔ Transf v EK, 116 TE bis 130 TE
 99.04.1f↔ Transf v EK, 131 TE bis 145 TE
 99.04.1g↔ Transf v EK, 146 TE bis 160 TE
 99.04.1h↔ Transf v EK, 161 TE bis 175 TE
 99.04.1i↔ Transf v EK, 176 TE bis 190 TE
 99.04.1j↔ Transf v EK, 191 TE bis 205 TE
 99.04.1k↔ Transf v EK, 206 TE bis 220 TE
 99.04.1l↔ Transf v EK, 221 TE bis 235 TE
 99.04.1m↔ Transf v EK, 236 TE bis 250 TE
 ↔
 99.04.1n↔ Transf v EK, 251 TE bis 265 TE
 99.04.1o↔ Transf v EK, 266 TE bis 280 TE
 99.04.1p↔ Transfusion von Erythrozytenkonzentrat, 281 TE und mehr
 99.05.11↔ Transfusion von Thrombozytenkonzentrat, 4 bis 5 Konzentrate
 99.05.12↔ Transfusion von Thrombozytenkonzentrat, 6 bis 8 Konzentrate
 99.05.13↔ Transfusion von Thrombozytenkonzentrat, 9 bis 12 Konzentrate
 99.05.14↔ Transf von Thrombozytenkonzentrat, 13 bis 15 Konzentrate
 99.05.16↔ Transf v TK, 16 bis 18 Konzentrate
 99.05.17↔ Transf v TK, 19 bis 21 Konzentrate
 99.05.18↔ Transf v TK, 22 bis 24 Konzentrate
 99.05.19↔ Transf v TK, 25 bis 27 Konzentrate
 99.05.1a↔ Transf v TK, 28 bis 30 Konzentrate
 99.05.1b↔ Transf v TK, 31 bis 36 Konzentrate
 99.05.1c↔ Transf v TK, 37 bis 42 Konzentrate
 99.05.1d↔ Transf v TK, 43 bis 48 Konzentrate
 99.05.1e↔ Transf v TK, 49 bis 54 Konzentrate
 99.05.1f↔ Transf v TK, 55 bis 60 Konzentrate
 99.05.1g↔ Transf v TK, 61 bis 66 Konzentrate
 99.05.1h↔ Transf v TK, 67 bis 72 Konzentrate
 99.05.1i↔ Transf v TK, 73 bis 78 Konzentrate
 99.05.1j↔ Transf v TK, 79 bis 84 Konzentrate
 99.05.1k↔ Transf v TK, 85 bis 90 Konzentrate
 99.05.1l↔ Transf v TK, 91 bis 96 Konzentrate
 99.05.1m↔ Transf v TK, 97 bis 102 Konzentrate
 ↔
 99.05.1n↔ Transf v TK, 103 bis 108 Konzentrate
 99.05.1o↔ Transf v TK, 109 bis 114 Konzentrate
 99.05.1p↔ Transf v TK, 115 bis 120 Konzentrate
 99.05.1q↔ Transf v TK, 121 bis 126 Konzentrate
 99.05.1r↔ Transf v TK, 127 Konzentrate und mehr
 99.05.20↔ Transf von patientenbezogenen Thrombozytenkonzentrat
 99.05.21↔ Transf v patbez TK, 1 bis 3 Konzentrate
 99.05.22↔ Transf v patbez TK, 4 bis 5 Konzentrate
 99.05.23↔ Transf v patbez TK, 6 bis 8 Konzentrate
 99.05.24↔ Transf v patbez TK, 9 bis 12 Konzentrate
 99.05.25↔ Transf v patbez TK, 13 bis 15 Konzentrate
 99.05.26↔ Transf v patbez TK, 16 bis 18 Konzentrate
 99.05.27↔ Transf v patbez TK, 19 bis 21 Konzentrate
 99.05.28↔ Transf v patbez TK, 22 bis 24 Konzentrate
 99.05.29↔ Transf v patbez TK, 25 bis 27 Konzentrate
 99.05.2a↔ Transf v patbez TK, 28 bis 30 Konzentrate
 99.05.2b↔ Transf v patbez TK, 31 bis 33 Konzentrate
 99.05.2c↔ Transf v patbez TK, 34 bis 36 Konzentrate
 99.05.2d↔ Transf v patbez TK, 37 bis 39 Konzentrate
 99.05.2e↔ Transf v patbez TK, 40 bis 42 Konzentrate
 99.05.2f↔ Transf v patbez TK, 43 bis 45 Konzentrate
 99.05.2g↔ Transf v patbez TK, 46 bis 48 Konzentrate
 99.05.2h↔ Transf v patbez TK, 49 bis 51 Konzentrate
 99.05.2i↔ Transf v patbez TK, 52 bis 54 Konzentrate

| | | | |
|------------|--|------------|---|
| 99.05.2j†↔ | Transf v patbez TK, 55 bis 57 Konzentrate | 99.05.3r†↔ | Transf v AphereseTK, 119 Konzentrate und mehr |
| 99.05.2k†↔ | Transf v patbez TK, 58 bis 60 Konzentrate | 99.25.02†↔ | Mittelgradig komplexe und intensive Blockchemotherapie |
| 99.05.2l†↔ | Transf v patbez TK, 61 bis 63 Konzentrate | 99.25.04†↔ | Hypertherme intraperitoneale Chemotherapie [HIPEC] |
| 99.05.2m†↔ | Transf v patbez TK, 64 bis 66 Konzentrate | 99.25.10†↔ | Hchg Kmpl u int Blckch: ein Chmthriepblck w e stt Afnh |
| 99.05.2n†↔ | Transf v patbez TK, 67 bis 69 Konzentrate | 99.25.11†↔ | Hchg Kmpl u int Blckch: 2 Chmthriepblöck w e stt Afnh |
| 99.05.2o†↔ | Transf v patbez TK, 70 Konzentrate und mehr | 99.28.01†↔ | Instill von zytotoxischen Mat u Immunmod, intrathekal |
| 99.05.30†↔ | Transf von Apherese-Thrombozytenkonzentrat. 1 Konzentrat | 99.28.02†↔ | Instill v zytotoxischen Mat u Immunmod, intrazerebral |
| 99.05.32†↔ | Transf v AphereseTK, 2 Konzentrate | 99.28.03†↔ | Instill v zytotox Mat u Immunmod, i d Pleurahöhle |
| 99.05.33†↔ | Transf v AphereseTK, 3 Konzentrate | 99.28.04†↔ | Instill v zytotox Mat u Immunmod, intraperitoneal |
| 99.05.34†↔ | Transf v AphereseTK, 4 Konzentrate | 99.28.05†↔ | Instill von zytotoxischen Mat und Immunmod, i d Harnbl |
| 99.05.35†↔ | Transf v AphereseTK, 5 Konzentrate | 99.28.06†↔ | Instill v zytotox Mat u Immunmod, i das Nierenbec |
| 99.05.36†↔ | Transf v AphereseTK, 6 bis 8 Konzentrate | 99.28.07†↔ | Instill v u lkrigionl zyttx Mt u Immnm, artriell |
| 99.05.37†↔ | Transf v AphereseTK, 9 bis 12 Konzentrate | 99.28.08†↔ | Instill von zytotoxischen Mat und Immunmod, sonstige |
| 99.05.38†↔ | Transf v AphereseTK, 13 bis 15 Konzentrate | 99.60†↔ | Kardiopulmonale Reanimation, n.n.bez. |
| 99.05.39†↔ | Transf v AphereseTK, 16 bis 18 Konzentrate | 99.63†↔ | Äussere Herzmassage |
| 99.05.3a†↔ | Transf v AphereseTK, 19 bis 21 Konzentrate | 99.65†↔ | Akt Bh e Adpttionsstörg b Neug (sg. Pmār Reanmtion) |
| 99.05.3b†↔ | Transf v AphereseTK, 22 bis 24 Konzentrate | 99.71.00†↔ | Therapeutische Plasmapherese, n.n.bez. |
| 99.05.3c†↔ | Transf v AphereseTK, 25 bis 27 Konzentrate | 99.71.10†↔ | Therapeutische Plasmapherese, mit normalem Plasma |
| 99.05.3d†↔ | Transf v AphereseTK, 28 bis 30 Konzentrate | 99.71.11†↔ | Therapeutische Plasmapherese, m Fresh Frozen Plasma (FFP) |
| 99.05.3e†↔ | Transf v AphereseTK, 31 bis 36 Konzentrate | 99.71.99†↔ | Therapeutische Plasmapherese, sonstige |
| 99.05.3f†↔ | Transf v AphereseTK, 37 bis 42 Konzentrate | 99.72†↔ | Therapeutische Leukopherese |
| 99.05.3g†↔ | Transf v AphereseTK, 43 bis 48 Konzentrate | 99.73†↔ | Therapeutische Erythropherese |
| 99.05.3h†↔ | Transf v AphereseTK, 49 bis 54 Konzentrate | 99.74†↔ | Therapeutische Thrombopherese |
| 99.05.3i†↔ | Transf v AphereseTK, 55 bis 60 Konzentrate | 99.76.00†↔ | Extrakorporale Immunadsorption, n.n.bez. |
| 99.05.3j†↔ | Transf v AphereseTK, 61 bis 66 Konzentrate | 99.76.10†↔ | Extrakorporale Immunadsorption, m nicht regen Säule |
| 99.05.3k†↔ | Transf v AphereseTK, 67 bis 82 Konzentrate | 99.76.11†↔ | Extrakorporale Immunadsorption, mit regenerierbarer Säule |
| 99.05.3l†↔ | Transf v AphereseTK, 83 bis 88 Konzentrate | 99.76.20†↔ | LDL-Apherese |
| 99.05.3m†↔ | Transf v AphereseTK, 89 bis 94 Konzentrate | 99.76.99†↔ | Extrakorporale Immunadsorption, sonstige |
| 99.05.3n†↔ | Transf v AphereseTK, 95 bis 100 Konzentrate | 99.79.00†↔ | Sonstige therapeutische Apherese, n.n.bez. |
| 99.05.3o†↔ | Transf v AphereseTK, 101 bis 106 Konzentrate | 99.79.05†↔ | Lymphocytopherese |
| 99.05.3p†↔ | Transf v AphereseTK, 107 bis 112 Konzentrate | 99.79.09†↔ | Sonstige therapeutische Apherese, sonstige |
| 99.05.3q†↔ | Transf v AphereseTK, 113 bis 118 Konzentrate | 99.79.11†↔ | Vrbreitng auf ABO inkmptbl Lbndspndr Orgntnrsplnttion |
| | | 99.88†↔ | Therapeutische Photopherese |

Funktion

Multiviszeraleingriff



Multiviszeraler Eingriff

Multiviszeraler Eingriff

Multiviszeraler Eingriff

Prozedur in mindestens zwei der Tabellen MVE-1, MVE-2, MVE-3, MVE-4, MVE-5, MVE-6, MVE-7, MVE-8, MVE-9, MVE-10, MVE-11

Prozedur MVE-1

| | | | |
|-----------|---|-----------|---|
| 45.61↔ | Multiple Segmentresektion am Dünndarm | 48.62↔ | Anteriore Rektumresektion mit gleichzeitiger Kolostomie |
| 45.63.00↔ | Totalexstirpation des Dünndarms, n.n.bez. | 48.63.00↔ | Sonstige anteriore Rektumresektion, n.n.bez. |
| 45.63.99↔ | Totalexstirpation des Dünndarms, sonstige | 48.63.10↔ | Sonstige Ant Rektumresektion, Erw Ant Resektion |
| 45.71↔ | Multiple Segmentresektion am Dickdarm | 48.63.99↔ | Sonstige anteriore Rektumresektion, sonstige |
| 45.8x.00↔ | Totale intraabdominelle Kolektomie, n.n.bez. | 48.64.00↔ | Posteriore Rektumresektion, n.n.bez. |
| 45.8x.20↔ | Totale intraabd Kolektomie, Erw totale Kolektomie | 48.64.10↔ | Pst Rktrs, Pst Rktrs m Entrstrm u Blindvrschluss |
| 45.8x.30↔ | Totale intraabd Kolekt, Erw totale Proktokolektomie | 48.64.99↔ | Posteriore Rektumresektion, sonstige |
| 45.8x.99↔ | Totale intraabdominelle Kolektomie, sonstige | 48.65↔ | Rektumresektion nach Duhamel |
| 48.5x.00↔ | Abdominoperineale Rektumresektion, n.n.bez. | 48.69.00↔ | Sonstige Rektumresektion, n.n.bez. |
| 48.5x.10↔ | Abdper, abdsakr und (sakro) perineale Rektumresektion | 48.69.10↔ | Sonstige Rektres m Enterostoma und Blindverschluss |
| 48.5x.11↔ | Erweiterte Abdper und abdominosakrale Rektumresektion | 48.69.11↔ | Sonstige Rektumresektion ohne Sphinktererhaltung |
| 48.5x.99↔ | Abdominoperineale Rektumresektion, sonstige | 48.69.99↔ | Sonstige Rektumresektion, sonstige |
| 48.61↔ | Transsakrale Rektosigmoidektomie | | |

Prozedur MVE-2

| | | | |
|-----------|---|-----------|--|
| 50.22.00↔ | Partielle Hepatektomie, n.n.bez. | 50.4x.00↔ | Totale Hepatektomie, n.n.bez. |
| 50.22.10↔ | Prt Hptkt, Prk Prt Hptkt (Lk Exz, Endzstnrskti, Keilrs) | 50.4x.99↔ | Totale Hepatektomie, sonstige |
| 50.22.20↔ | Partielle Hepatektomie, Endozystenresektion, offen chir | 50.61.00↔ | Verschluss einer Leberverletzung, n.n.bez. |
| 50.22.21↔ | Partielle Hepatektomie, Endozystenresektion, laparoskopisch | 50.61.10↔ | Verschluss einer Leberverletzung, durch Naht |
| 50.22.30↔ | Partielle Hepatektomie, Keilresektion, offen chirurgisch | 50.61.11↔ | Verschluss einer Leberverletzung, durch Tamponade |
| 50.22.31↔ | Partielle Hepatektomie, Keilresektion, laparoskopisch | 50.61.12↔ | Verschluss einer Leberverletzung, durch Omentumplastik |
| 50.22.40↔ | Partielle Hepatektomie, Resektion eines Lebersegments | 50.61.99↔ | Verschluss einer Leberverletzung, sonstige |
| 50.22.41↔ | Part Hepatekt, Res mehr Ni zusammenhängender Leberseg | 51.31↔ | Anastomose zwischen Gallenblase und hepatischen Gängen |
| 50.22.42↔ | Part Hepatekt, Part Hepatekt zur Transplantation | 51.32↔ | Anastomose zwischen Gallenblase und Darm |
| 50.22.99↔ | Partielle Hepatektomie, sonstige | 51.33↔ | Anastomose zwischen Gallenblase und Pankreas |
| 50.3x.00↔ | Lobektomie der Leber, n.n.bez. | 51.34↔ | Anastomose zwischen Gallenblase und Magen |
| 50.3x.01↔ | Lobekt / Hemihepekt / Res mehr Leberseg, auss zur Tx | 51.35↔ | Sonstige Anastomose der Gallenblase |
| 50.3x.08↔ | Sgmntsrktion, S o n.n.bez. Ant Lbrsrktion, auss z Tx | 51.36↔ | Choledochoenterostomie |
| 50.3x.11↔ | Lbkt / Hmhptkt / Rs mhr Lbrsg, z Lbndrgnspnd | 51.37↔ | Anastomose zw Ductus hepaticus und Gastrointestinaltrakt |
| 50.3x.18↔ | So o n.n.bez. Anat Leberresektion, zur Transplantation | | |

Prozedur MVE-3

| | | | |
|-----------|---|-----------|--|
| 60.5x.00↔ | Radikale Prostatektomie, n.n.bez. | 68.69.10↔ | Sonstige und ni näh bez Rad abd Hystekt, m Lymphekt |
| 60.5x.10↔ | Radikale Prostatektomie, laparoskopisch | 68.69.11↔ | Sonstige und ni näh bez radikale abd Hystekt, sonstige |
| 60.5x.20↔ | Radikale Prostatektomie, perineal | 68.69.99↔ | Sonstige und ni näh bez radikale abd Hystekt, sonstige |
| 60.5x.30↔ | Radikale Prostatektomie, retropubisch | 68.71↔ | Laparoskopische radikale vaginale Hysterektomie [LRVH] |
| 60.5x.99↔ | Radikale Prostatektomie, sonstige | 68.79↔ | Sonstige und nicht näher bez radikale vaginale Hystekt |
| 68.61↔ | Laparoskopische radikale abdominale Hysterektomie | 68.8↔ | Becken-Eviszeration |
| 68.69.00↔ | Sonstige und ni näh bez Rad abd Hystekt, o Lymphekt | | |

Prozedur MVE-4

| | | | |
|-----------|---|-----------|--|
| 56.51.00↔ | Aufbau einer kutanen Ureteroileostomie, n.n.bez. | 56.62↔ | Revision einer anderen kutanen Ureterostomie |
| 56.51.10↔ | Afb e kt Urt, Urkt [IlmCndt] o Urktkt [Kln/SgmCndt], off chir | 56.71.00↔ | Harnableitung in den Darm, n.n.bez. |
| 56.51.11↔ | Afb e kt Urt, Urkt [IlmCndt] o Urktkt [Kln/SgCdt], Lsk | 56.71.10↔ | Ureterosigmoideostomie m Reservoirbildung, offen chir |
| 56.51.12↔ | Afb e kt Urtkt, m Drmtrpnt [Cndt] (N kntn Stm), so Zg | 56.71.11↔ | Ureterosigmoideostomie mit Reservoirbildung, laparask |
| 56.51.20↔ | Afb e kt Urtkt, Umwdl e and sprvs Hrnbl i e ktn Urtkt | 56.71.20↔ | Umwandlung e and supravas Harnabl i e Harnabl i D Darm |
| 56.51.30↔ | Aufb e kut Ureteroileostomie, m Darmres (kontin Stoma) | 56.71.99↔ | Harnableitung in den Darm, sonstige |
| 56.51.99↔ | Aufbau einer kutanen Ureteroileostomie, sonstige | 56.72↔ | Revision einer ureterointestinalen Anastomose |
| 56.52.00↔ | Revision einer kutanen Ureteroileostomie, n.n.bez. | 57.71.00↔ | Radikale Zystektomie, n.n.bez. |
| 56.52.10↔ | Rev e kut Uretilst, m Darminterponat [Conduit] | 57.71.10↔ | Rad Zystektomie, oh Urethrektomie, b Mann, offen chir |
| 56.52.20↔ | Rev e kut Ureteroileostomie, m Darmres (kontin Stoma) | 57.71.11↔ | Rad Zystektomie, oh Urethrektomie, b Mann, laparask |
| 56.52.99↔ | Revision einer kutanen Ureteroileostomie, sonstige | 57.71.20↔ | Rad Zystektomie, m Urethrektomie, b Mann, offen chir |
| 56.61.00↔ | Aufbau einer anderen kutanen Ureterostomie, n.n.bez. | 57.71.21↔ | Rad Zystektomie, m Urethrektomie, b Mann, laparask |
| 56.61.10↔ | Afb e and kt Urtrst, Urtrkneostmie u Trnsrkrkstmie, Lsk | 57.71.30↔ | Rad Zystektomie, oh Urethrekt, b d Frau, offen chir |
| 56.61.20↔ | Afb e and kt Urtrs, Uwdl e and sprvs Hrnbl i e kn Urtrst | 57.71.31↔ | Rad Zystektomie, oh Urethrektomie, b d Frau, laparask |
| 56.61.99↔ | Aufbau einer anderen kutanen Ureterostomie, sonstige | 57.71.40↔ | Rad Zystektomie, m Urethrektomie, b d Frau, offen chir |

- 57.71.41↔ Rad Zystektomie, m Urethrektomie, b d Frau, laparask
- 57.71.50↔ Rd Zystkt, BEvszrtion (Exnt) b Mnn, offn chr
- 57.71.51↔ Rad Zystekt, BeEviszeration (Exent) b Mann, laparask
- 57.71.99↔ Radikale Zystektomie, sonstige
- 57.79.00↔ Sonstige totale Zystektomie, n.n.bez.
- 57.79.10↔ So tot Zystekt, Einf Zystekt, b Mann, offen chir
- 57.79.11↔ So tot Zystektomie, Einf Zystektomie, b Mann, laparask
- 57.79.20↔ So tot Zystekt, Einf Zystekt, b d Frau, offen chir
- 57.79.21↔ So tot Zystekt, Einf Zystekt, b d Frau, laparask
- 57.79.99↔ Sonstige totale Zystektomie, sonstige
- 57.86↔ Plastische Rekonstruktion bei Exstrophie der Harnblase

Prozedur MVE-5

- 32.30↔ Thorakoskopische Segmentresektion der Lunge
- 32.39↔ Sonst und nicht näher bez Segmentresektion der Lunge
- 32.41.00↔ Thorakoskopische Lobektomie an der Lunge, n.n.bez.
- 32.41.10↔ Lbkt an d L, thrksk, oh Ang e rd Lymphkt, n.n.bz.
- 32.41.11↔ Lbkt an d L, thrksk, oh Ang rd Lymphkt, oh brnchpl o angiopl Erw
- 32.41.12↔ Lbkt an d L, thrksk, oh Ang e rd Lymphkt, m brnchpl Erw
- 32.41.13↔ Lbkt an d L, thrksk, oh Ang e rd Lymphkt, m angiopl Erw
- 32.41.14↔ Lbkt an d L, thrksk, oh Ang rd Lymphkt, m brnchpl u angiopl Erw
- 32.41.19↔ Lobekt an d Lu, thoraksk, oh Ang e rad Lymphekt, so
- 32.41.20↔ Lobekt an d Lu, thoraksk, m radik Lymphekt, n.n.bez.
- 32.42.00↔ Lobektomie an der Lunge, offen chirurgisch, n.n.bez.
- 32.42.10↔ Lbkt an d L, offn chr, oh Ang e rd Lymphkt, n.n.bz.
- 32.42.11↔ Lbkt an d L, offn chr, oh Ang rd Lymphkt, oh brnchpl o angiopl Erw
- 32.42.12↔ Lbkt an d L, offn chr, oh Ang e rd Lymphkt, m brnchpl Erw
- 32.42.13↔ Lbkt an d L, offn chr, oh Ang e rd Lymphkt, m angiopl Erw
- 32.42.14↔ Lbkt an d L, offn chr, oh Ang rd Lymphkt, m brnchpl u angiopl Erw
- 32.42.19↔ Lobekt an d Lu, offen chir, oh Ang e rad Lymphekt, so
- 32.42.20↔ Lobekt an d Lu, offen chir, m radik Lymphekt, n.n.bez.

- 57.87.00↔ Rekonstruktion an der Harnblase, n.n.bez.
- 57.87.10↔ Reko an d Harnbl, m lleum, Kolon o Mag, offen chir
- 57.87.11↔ Reko an d Harnbl, m lleum, Kolon o Mag, laparask
- 57.87.20↔ Umwld e and supaves Harnabl i e Ersharnbl, offen chir
- 57.87.21↔ Umwld e and supaves Harnabl i e Ersharnbl, laparask
- 57.87.30↔ Reduktionsplastik der Harnblase, offen chirurgisch
- 57.87.31↔ Reduktionsplastik der Harnblase, laparoskopisch
- 57.87.40↔ Augmentation der Harnblase, offen chirurgisch
- 57.87.41↔ Augmentation der Harnblase, laparoskopisch
- 57.87.99↔ Rekonstruktion an der Harnblase, sonstige

- 32.42.21↔ Lbkt an d L, offn chr, m rdk Lymphkt, oh brnchpl o angiopl Erw
- 32.42.22↔ Lbkt an d L, offn chr, m rdk Lymphkt, m brnchpl Erw
- 32.42.23↔ Lbkt an d L, offn chr, m rdk Lymphkt, m angiopl Erw
- 32.42.24↔ Lbkt an d L, offn chr, m rdk Lymphkt, m brnchpl u angiopl Erw
- 32.42.29↔ Lobekt an d Lu, offen chir, m radik Lymphekt, sonstige
- 32.42.30↔ Lobektomie an der Lunge, erweitert
- 32.42.40↔ Lobektomie an der Lunge, Bilobektomie, n.n.bez.
- 32.42.41↔ Lobekt an d Lu, Bilobekt, ohne bronchopl o angiopl Erw
- 32.42.42↔ Lobektomie an d Lunge, Bilobekt, mit bronchopl Erw
- 32.42.43↔ Lobektomie an d Lunge, Bilobekt, mit angiopl Erw
- 32.42.44↔ Lobekt an d Lu, Bilobekt, m bronchopl und angiopl Erw
- 32.42.49↔ Lobektomie an der Lunge, Bilobektomie, sonstige
- 32.42.99↔ Lobektomie an der Lunge, offen chirurgisch, sonstige
- 32.49↔ Sonstige Lobektomie an der Lunge
- 32.50↔ Thorakoskopische Pneumonektomie
- 32.59↔ Exzision der Lunge, n.n.bez.
- 32.6↔ Radikale Dissektion von Thoraxstrukturen

Prozedur MVE-6

- 43.5↔ Partielle Gastrektomie mit Anastomose zum Ösophagus
- 43.6x.00↔ Partielle Gastrektomie m Anastom zum Duodenum, n.n.bez.
- 43.6x.10↔ Pylorusresektion mit Anastomose zum Duodenum
- 43.6x.20↔ Billroth I
- 43.6x.99↔ Partielle Gastrektomie m Anastom zum Duodenum, sonst
- 43.7x.00↔ Partielle Gastrektomie mit Anastomose zum Jejunum, n.n.bez.
- 43.7x.10↔ Partielle Gastrekt (2/3Resektion) mit Anast zum Jejun
- 43.7x.20↔ Partielle Gastrekt (4/5Resektion) mit Anast zum Jejun
- 43.7x.99↔ Partielle Gastrektomie mit Anastomose zum Jejunum, sonst
- 43.81↔ Partielle Gastrektomie mit Dünndarmtransposition
- 43.89.00↔ Sonstige partielle Gastrektomie, n.n.bez.
- 43.89.10↔ Segmentresektion des Magens

- 43.89.20↔ Bipank Diversion des Magens nach Scopinaro, offen chir
- 43.89.21↔ Bipank Divers d Magens nach Scopinaro, laparoskopisch
- 43.89.30↔ Bipank Divers d Magens mit DuodenalSwitch, offen chir
- 43.89.31↔ Bipank Divers d Magens mit DuodSwitch, laparoskopisch
- 43.89.40↔ Sleeve resection, offen chirurgisch
- 43.89.41↔ Sleeve resection, laparoskopisch
- 43.89.50↔ DuodSwitch na Sleeve res (Zweiteingriff), offen chir
- 43.89.51↔ DuodSwitch na Sleeve res (Zweiteingriff), laparask
- 43.89.90↔ Sonstige atypische partielle Gastrektomie
- 43.89.99↔ Sonstige partielle Gastrektomie, sonstige
- 43.91↔ Totale Gastrektomie mit intestinaler Interposition
- 43.99↔ Sonstige totale Gastrektomie

Prozedur MVE-7

- 55.51.00↔ Nephroureterektomie, n.n.bez.
- 55.51.01↔ Nephroureterektomie, ausser zur Transplantation
- 55.51.99↔ Nephroureterektomie, sonstige

- 55.52↔ Nephrektomie einer belassenen Niere
- 55.53↔ Entfernen einer transplantierten oder abgestossenen Niere
- 55.54↔ Beidseitige Nephrektomie

Prozedur MVE-8

- 42.11↔ Zervikale Ösophagostomie
- 42.41.00↔ Partielle Ösophagektomie, n.n.bez.
- 42.41.10↔ Partielle Ösophagekt oh Wiederherstellung der Kontinuität
- 42.41.20↔ Partielle Ösophagekt mit Wiederherstellung der Kontinuität
- 42.41.99↔ Partielle Ösophagektomie, sonstige
- 42.42.00↔ Totale Ösophagektomie, n.n.bez.
- 42.42.10↔ Totale Ösophagektomie, oh Wiederherst der Kontinuität
- 42.42.20↔ Tot Ösophagektomie, m Wiedhst d Kont, transmediastinal
- 42.42.21↔ Tot Ösophagektomie, m Wiedhst d Kont, thorakoabdominal
- 42.42.29↔ Tot Ösophagektomie, m Wiedhst d Kont, so Zugang
- 42.42.99↔ Totale Ösophagektomie, sonstige
- 42.51.00↔ Intrathorakale Ösophagoösophagostomie, n.n.bez.
- 42.51.10↔ Intrthr Ösophst, Rk d Ösophpas b Atrsie u Vers kng ösoph Fstl
- 42.51.99↔ Intrathorakale Ösophagoösophagostomie, sonstige

- 42.52↔ Intrathorakale Ösophagogastrastomie
- 42.53↔ Intrathor Ösophagus Anastomose mit Intpos von Dünnd
- 42.54↔ Sonstige intrathorakale Ösophagoenterostomie
- 42.55↔ Intrathor Ösophagus Anastomose mit Intpos von Dickd
- 42.56↔ Sonstige intrathorakale Ösophagokolostomie
- 42.58↔ Intrathorakale Ösophagus Anastomose mit anderer Interposition
- 42.59↔ Sonstige intrathorakale Ösophagus Anastomose
- 42.61↔ Prästernale Ösophagoösophagostomie
- 42.62↔ Prästernale Ösophagogastrastomie
- 42.63↔ Prästernale Ösophagus Anastomose m Interposit von Dünndarm
- 42.64↔ Sonstige prästernale Ösophagoenterostomie
- 42.65↔ Prästernale Ösophagus Anastomose m Interposit von Dickdarm
- 42.66↔ Sonstige prästernale Ösophagokolostomie



42.68↔ Sonst prästernale Ösophagusanastomose mit Interposition
 42.69↔ Sonstige prästernale Ösophagusanastomose

42.82↔ Naht einer Ösophagus-Verletzung

Prozedur MVE-9

52.51.00↔ Proximale Pankreatektomie, n.n.bez.
 52.51.10↔ Proximale Pankreatektomie, pyloruserhaltend
 52.51.20↔ Proximale Pankreatektomie, duodenerhaltend
 52.51.99↔ Proximale Pankreatektomie, sonstige
 52.52↔ Kaudale Pankreatektomie

52.53↔ Radikale subtotale Pankreatektomie
 52.6x.00↔ Totale Pankreatektomie, n.n.bez.
 52.6x.99↔ Totale Pankreatektomie, sonstige
 52.7↔ Radikale Pankreatikoduodenektomie
 52.96↔ Anastomose des Pankreas

Prozedur MVE-10

34.82↔ Naht eines Zwerchfellrisses

34.84↔ Sonstige plastische Rekonstruktion am Zwerchfell

Prozedur MVE-11

41.43↔ Partielle Splenektomie

41.5↔ Totale Splenektomie



