

**SwissDRG 3.0  
Planungsversion  
(2013/2014)**

**Swiss  
Diagnosis  
Related  
Groups  
Version 3.0**

**Definitionshandbuch  
Band 3  
(DRGs J01Z-P67D)**

© 2013 by SwissDRG AG, Bern, Schweiz

Alle Rechte vorbehalten. Die Definitionshandbücher sind urheberrechtlich geschützt. Jede Verwertung ausserhalb der Nutzungsbedingungen der SwissDRG AG ist ohne vorherige schriftliche Zustimmung unzulässig.

**SwissDRG-Version 3.0 Planungsversion (2013/2014)  
Definitionshandbuch**

# Inhalt

## 1 Band 1 (DRGs A01A-F98Z)

<b>Abbildungs- und Tabellenverzeichnis</b>	vii
<b>Begleit-Dokumente zum SwissDRG Definitionshandbuch 3.0 Planungsversion (2013/2014)</b>	ix
<b>Vorbemerkung</b>	xi
<b>Abkürzungsverzeichnis</b>	xii
<b>Einleitung</b>	1
<b>1</b> Ziele	1
<b>2</b> Hintergrund	1
<b>3</b> SwissDRG-Klassifikation Version 3.0 Planungsversion (2013/2014)	3
3.1 DRG-Notation	4
3.2 Umgang mit Schweregraden	5
<b>4</b> Gruppierung von Behandlungsepisoden in DRGs	6
4.1 Variablen für die Gruppierung	6
4.2 Überprüfung demografischer und klinischer Merkmale	6
4.3 MDC-Zuordnung	6
4.4 Prä-MDC-Verarbeitung	7
4.5 MDC-Partitionierung	7
4.6 Zuordnung zu Basis-DRGs	8
4.7 Zuordnung von CCL und PCCL	8
4.8 DRG-Zuordnung	8
4.9 Verschiedene Funktionen mit Einfluss auf die Gruppierung von Behandlungsepisoden	9
4.10 Fehler-DRGs und sonstige DRGs	9
<b>5</b> Hinweise zur Anwendung des Definitionshandbuches	10
5.1 Anwendung des Handbuches	10
5.2 Symbole und Konventionen	14
<b>6</b> Besonderheiten der SwissDRG-Version 3.0 Planungsversion (2013/2014)	16
6.1 Gültigkeit von Diagnose- und Prozedurenklassifikationen	16

# 1 Band 1 (DRGs A01A-F98Z) *Fortsetzung*

6.2	Seitenkennzeichen	16
6.3	OR- und NonOR-Prozeduren	16
<b>Prä-MDC</b>	(DRGs A01A-B61Z)	39
<b>MDC 01</b>	Krankheiten und Störungen des Nervensystems (DRGs B01Z-B86Z)	119
<b>MDC 02</b>	Krankheiten und Störungen des Auges (DRGs C01Z-C64Z)	281
<b>MDC 03</b>	Krankheiten und Störungen des Ohres, der Nase, des Mundes und des Halses (DRGs D01A-D67Z)	309
<b>MDC 04</b>	Krankheiten und Störungen der Atmungsorgane (DRGs E01A-E77E)	385
<b>MDC 05</b>	Krankheiten und Störungen des Kreislaufsystems (DRGs F01A-F98Z)	439

# 2 Band 2 (DRGs G02A-I98Z)

<b>MDC 06</b>	Krankheiten und Störungen der Verdauungsorgane (DRGs G02A-G77Z)	1
<b>MDC 07</b>	Krankheiten und Störungen an hepatobiliärem System und Pankreas (DRGs H01A-H64Z)	101
<b>MDC 08</b>	Krankheiten und Störungen an Muskel-Skelett-System und Bindegewebe (DRGs I02A-I98Z)	143

# 3 Band 3 (DRGs J01Z-P67D)

<b>MDC 09</b>	Krankheiten und Störungen an Haut, Unterhaut und Mamma (DRGs J01Z-J68Z)	1
<b>MDC 10</b>	Endokrine, Ernährungs- und Stoffwechselkrankheiten (DRGs K01Z-K77Z)	123
<b>MDC 11</b>	Krankheiten und Störungen der Harnorgane (DRGs L02A-L72Z)	163

# 3

## Band 3 (DRGs J01Z-P67D) *Fortsetzung*

<b>MDC 12</b>	Krankheiten und Störungen der männlichen Geschlechtsorgane (DRGs M01A-M64Z)	223
<b>MDC 13</b>	Krankheiten und Störungen der weiblichen Geschlechtsorgane (DRGs N01A-N62B)	249
<b>MDC 14</b>	Schwangerschaft, Geburt und Wochenbett (DRGs O01A-O65C)	291
<b>MDC 15</b>	Neugeborene (DRGs P02A-P67D)	327
	Schweres Problem beim Neugeborenen	471
	Mehrere schwere Probleme beim Neugeborenen	499

# 4

## Band 4 (DRGs Q01Z-Z66Z)

<b>MDC 16</b>	Krankheiten des Blutes, der blutbildenden Organe und des Immunsystems (DRGs Q01Z-Q61E)	1
<b>MDC 17</b>	Hämatologische und solide Neubildungen (DRGs R01A-R65Z)	13
<b>MDC 18A</b>	HIV (DRGs S01Z-S65Z)	89
<b>MDC 18B</b>	Infektiöse und parasitäre Krankheiten (DRGs T01A-T77Z)	107
<b>MDC 19</b>	Psychische Krankheiten und Störungen (DRGs U01Z-U66B)	123
<b>MDC 20</b>	Alkohol- und Drogengebrauch und alkohol- und drogeninduzierte psychische Störungen (DRGs V60A-V64Z)	135
<b>MDC 21A</b>	Polytrauma (DRGs W01A-W61B)	143
<b>MDC 21B</b>	Verletzungen, Vergiftungen und toxische Wirkungen von Drogen und Medikamenten (DRGs X01A-X64Z)	203
<b>MDC 22</b>	Verbrennungen (DRGs Y01Z-Y63Z)	297
<b>MDC 23</b>	Faktoren, die den Gesundheitszustand beeinflussen, und andere Inanspruchnahme des Gesundheitswesens (DRGs Z01Z-Z66Z)	325
<b>Globale Funktionen</b>		337
	OR-Prozeduren ohne Bezug	337

## 4 Band 4 (DRGs Q01Z-Z66Z) *Fortsetzung*

Aufnahmegewicht	359
Bestimmte OR-Prozeduren	365
Komplexe OR-Prozeduren	423
Komplizierende Prozeduren	439
Dialyse	449
Polytrauma	455
Eingriff an mehreren Lokalisationen	471
Intensivmedizinische Komplexbehandlung > 980 / 1104 Aufwandspunkte	503
Geriatrische frührehabilitative Komplexbehandlung	509
Frührehabilitation	515
Intensivmedizinische Komplexbehandlung > 392 / 552 Aufwandspunkte	521
Mehrzeitige komplexe OR-Prozeduren	527
Vierzeitige bestimmte OR-Prozeduren	545
Komplizierende Prozeduren Prä-MDC	603
Multiviszeraleingriff	615

## 5 Band 5 Anhänge

<b>Anhang A</b> Diagnosekode-/MDC-/DRG-Index	1
<b>Anhang B</b> Prozedurenkode-/MDC-/DRG-Index	152
<b>Globale Prozedurentabellen</b>	556
<b>Funktionsübersicht</b>	557
<b>Eingriff an mehreren Lokalisationen</b>	560
<b>Anhang C</b> CCs, CC-Ausschlüsse, CCL und PCCL-Berechnung	561
<b>Anhang D</b> Plausibilitäten	605
<b>Glossar</b>	658
<b>Quellenverzeichnis</b>	660

# **MDC 09**

Krankheiten und Störungen an  
Haut, Unterhaut und Mamma





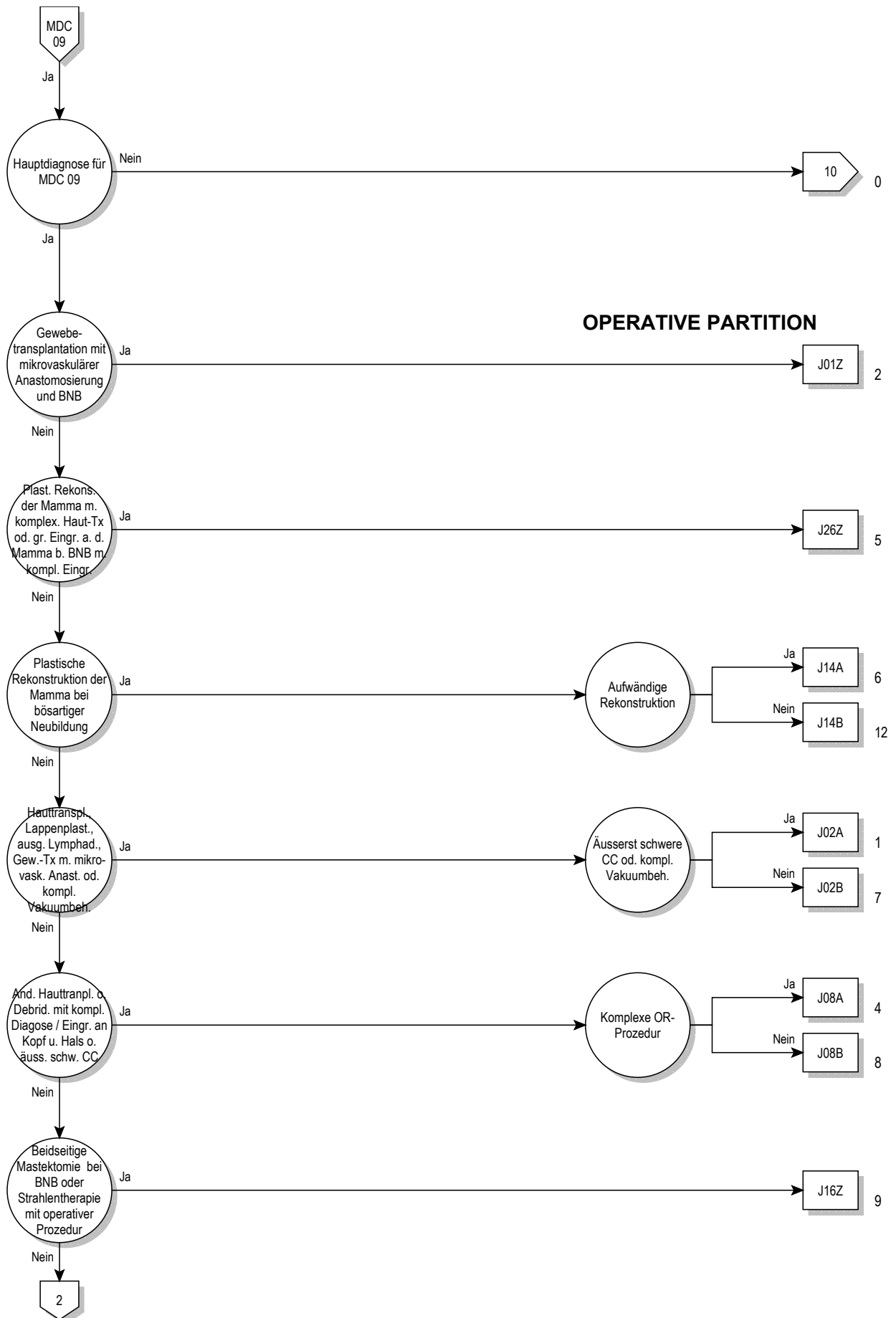

09

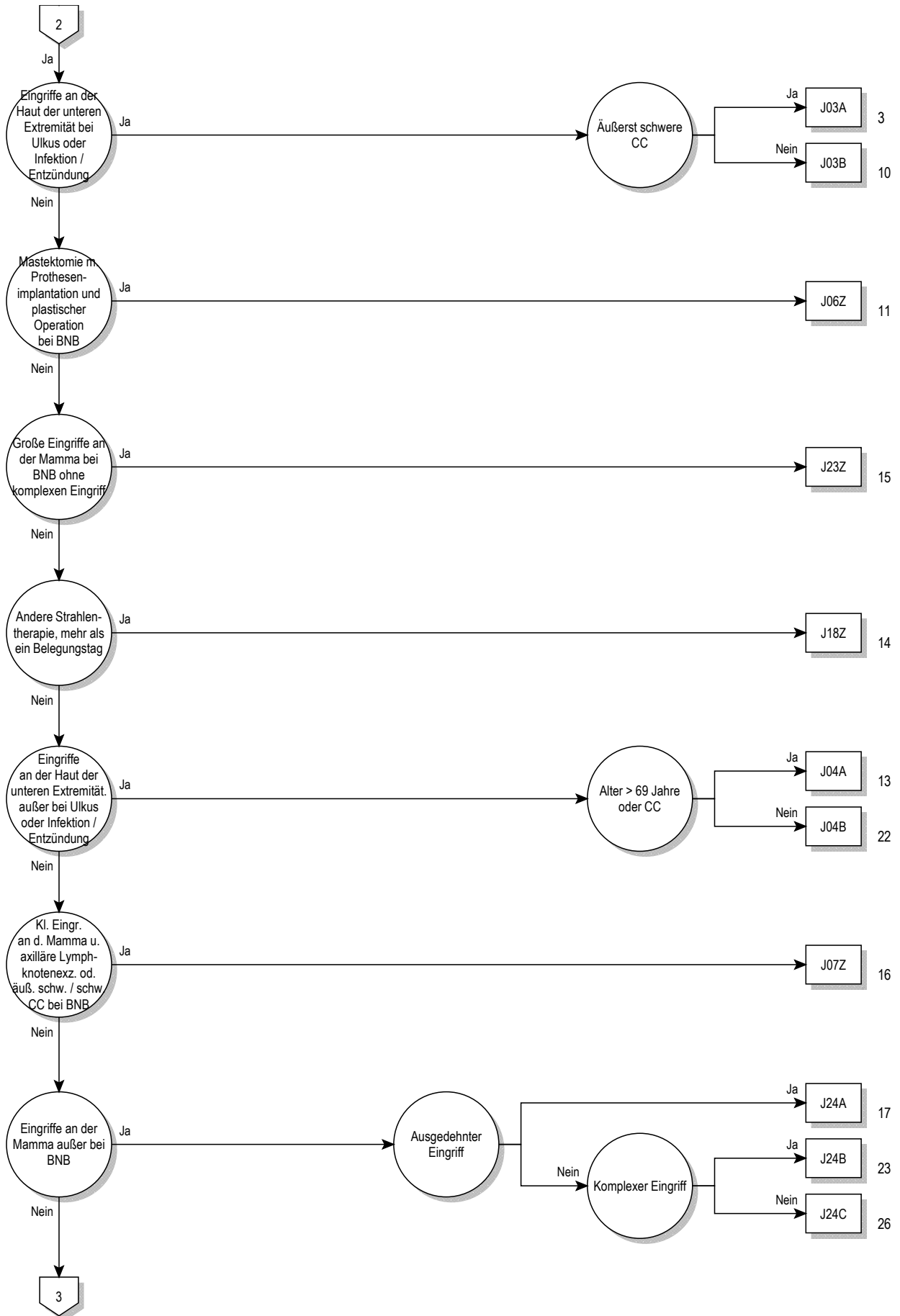

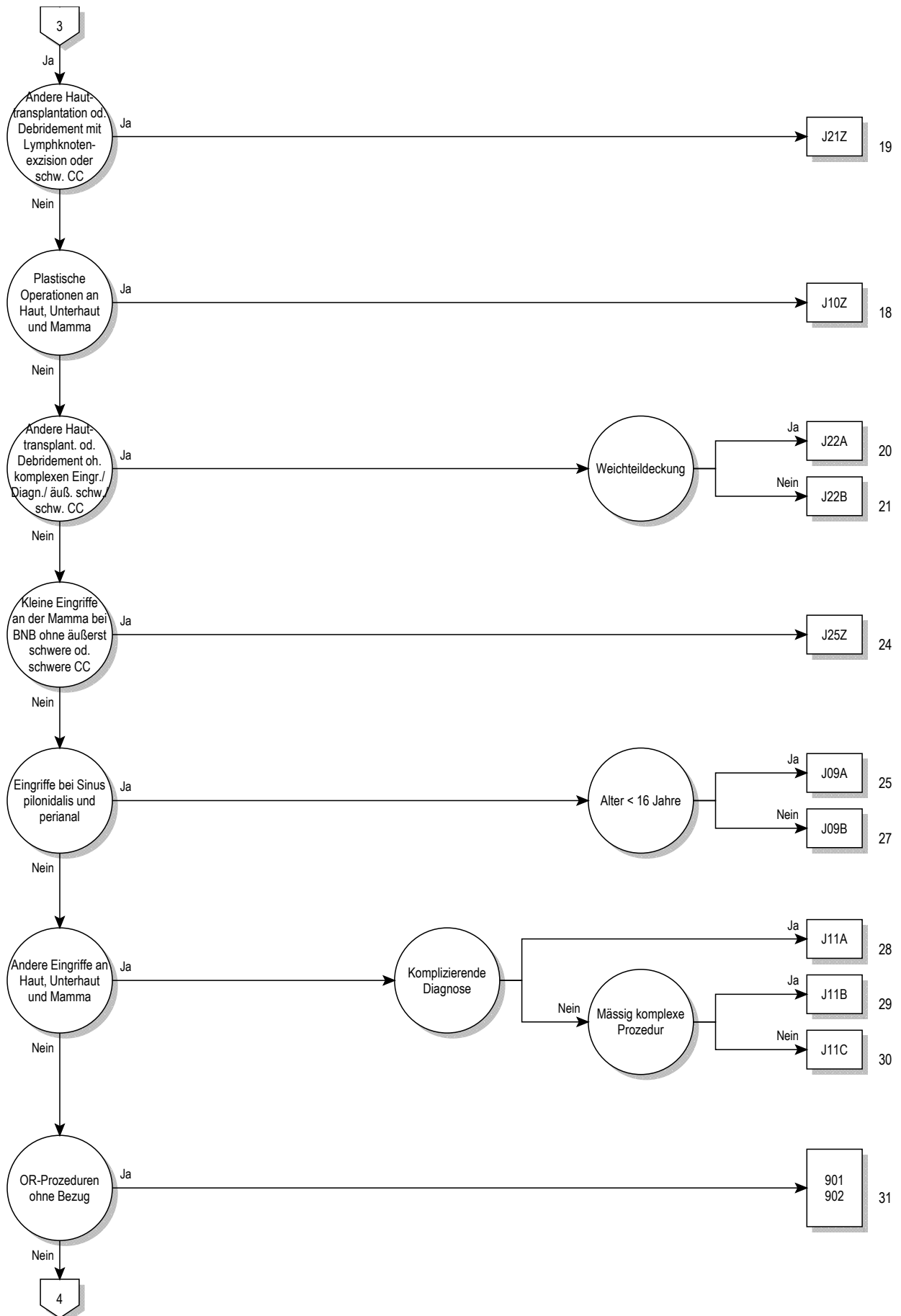

09

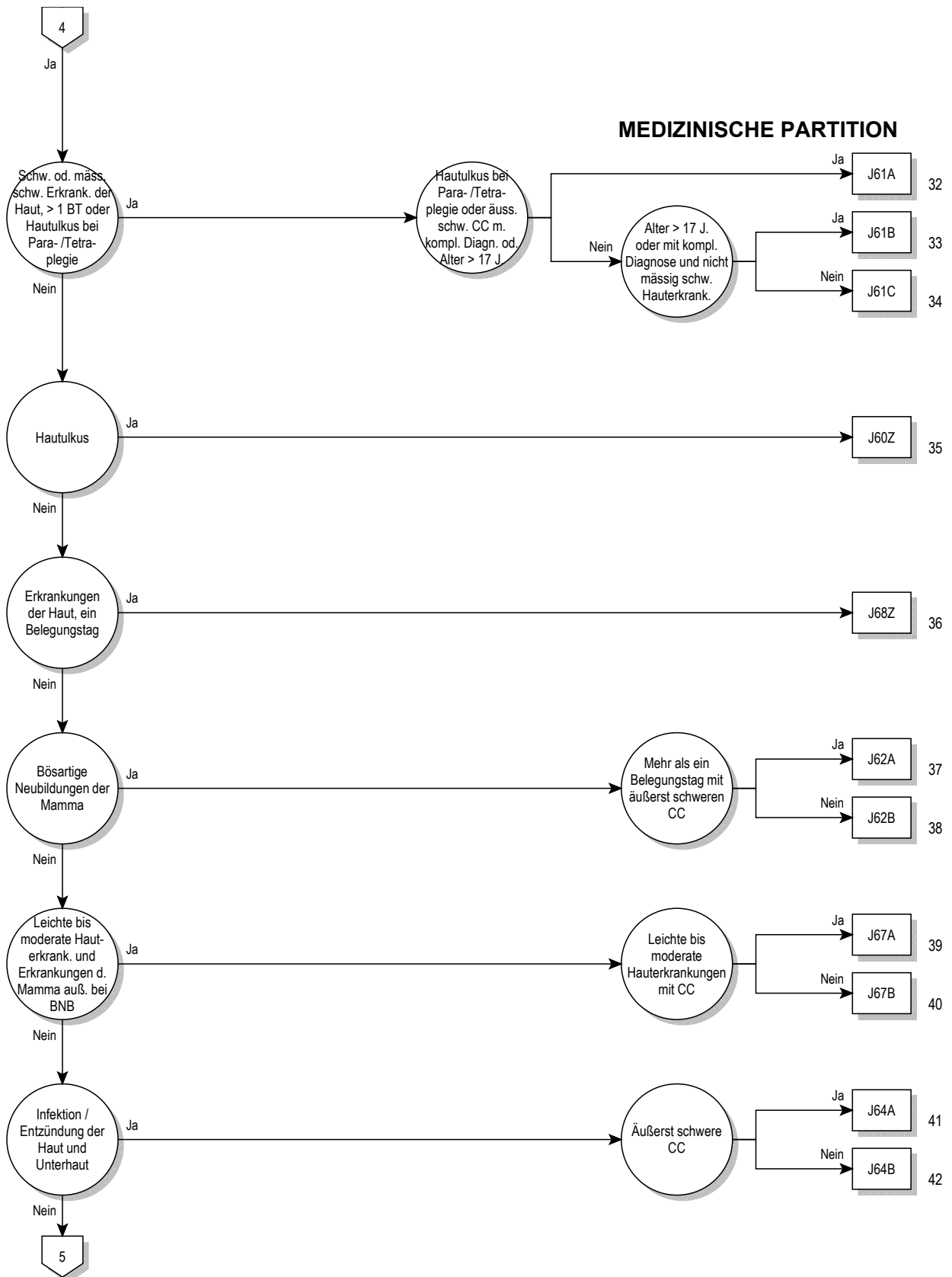

09

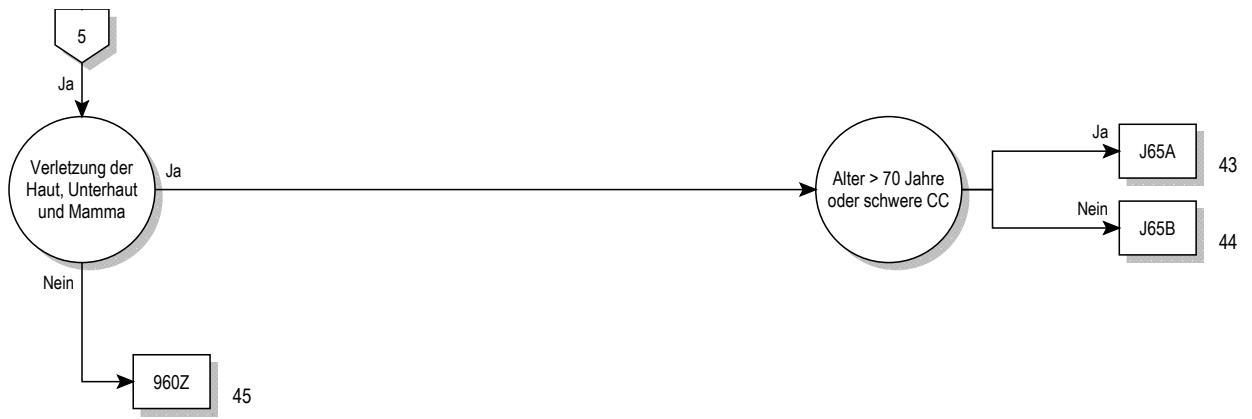



**Entscheidungslogik MDC 09**

Hauptdiagnose in Tabelle MDC09-0

**Hauptdiagnose für MDC 09 (MDC09-0)**

A06.7	Amöbiasis der Haut	C43.4	Bösartiges Melanom behaarte Kopfhaut u Hals
A18.4	Tuberkulose Haut u Unterhautgewebe	C43.5	Bösartiges Melanom Rumpf
A22.0	Hautmilzbrand	C43.6	Bösartiges Melanom obere Extremität, einschl Schulter
A31.1	Infektion Haut durch sonstige Mykobakterien	C43.7	Bösartig Melanom untere Extremität, einschl Hüfte
A36.3	Hautdiphtherie	C43.8	Bösartiges Melanom Haut, mehr Teilber überlapp
A42.2	Zervikofaziale Aktinomykose	C43.9	Bösartiges Melanom Haut, nnbez
A43.1	Nokardiose der Haut	C44.0	Sonstige bösartige Neubildungen: Lippenhaut
A46	Erysipel [Wundrose]	C44.2	Sonstige BNB: Haut des Ohres u des äußeren Gehörganges
A51.3	Sek Syphilis Haut u Schleimhäute	C44.3	Sonst BNB: Haut sonst u nnbez Teile des Gesichtes
A63.0	Anogenitale (venerische) Warzen	C44.4	Sonstige BNB: Behaarte Kopfhaut und Haut des Halses
A66.0	Primärläsion b Frambösie	C44.5	Sonstige bösartige Neubildungen: Haut des Rumpfes
A66.1	Multiple Papillome und Krabbenframbösie	C44.6	Sonst BNB: Haut der oberen Extremität, einschl Schulter
A66.2	Sonstige Hautläsionen im Frühstadium der Frambösie	C44.7	Sonst BNB: Haut der unteren Extremität, einschließt Hüfte
A66.3	Hyperkeratose b Frambösie	C44.8	Sonstige BNB: Haut, mehrere Teilbereiche überlappend
A66.4	Gummata und Ulzera bei Frambösie	C44.9	BNB Haut, nnbez
A67.0	Primärläsion bei Pinta	C46.0	Kaposi-Sarkom Haut
A67.1	Zwischenstadium der Pinta	C46.1	Kaposi-Sarkom Weichteilgewebe
A67.3	Mischformen der Pinta	C46.7	Kaposi-Sarkom sonstige Lok
B00.0	Ekzema herpeticatum Kaposi	C46.8	Kaposi-Sarkom mehrere Organe
B00.9	Infektion durch Herpesviren, nnbez	C46.9	Kaposi-Sarkom, nnbez
B02.9	Zoster ohne Komplikation	C50.0	Bösartige Neubildung: Brustwarze und Warzenhof
B07	Viruswarzen	C50.1	BNB: Zentraler Drüsenkörper der Brustdrüse
B08.1	Molluscum contagiosum	C50.2	BNB: Oberer innerer Quadrant der Brustdrüse
B35.0	Tinea barbae und Tinea capitis	C50.3	BNB: Unterer innerer Quadrant der Brustdrüse
B35.1	Tinea unguium	C50.4	BNB: Oberer äußerer Quadrant der Brustdrüse
B35.2	Tinea manuum	C50.5	BNB: Unterer äußerer Quadrant der Brustdrüse
B35.3	Tinea pedis	C50.6	Bösartige Neubildung: Recessus axillaris der Brustdrüse
B35.4	Tinea corporis	C50.8	BNB: Brustdrüse, mehrere Teilbereiche überlappend
B35.5	Tinea imbricata	C50.9	Bösartige Neubildung: Brustdrüse, nicht näher bezeichnet
B35.6	Tinea cruris	C79.2	Sekundäre BNB Haut
B35.8	Sonstige Dermatophytosen	C79.81	Sekundäre bösartige Neubildung der Brustdrüse
B35.9	Dermatophytose, nnbez	D03.0	Melanoma in situ Lippe
B36.0	Pityriasis versicolor	D03.2	Melanoma in situ Ohr u äußerer Gehörgang
B36.1	Tinea nigra	D03.3	Melanoma in situ so u nnbez Teile Gesicht
B36.2	Piedra alba [weiße Piedra]	D03.4	Melanoma in situ behaarte Kopfhaut Hals
B36.3	Piedra nigra [schwarze Piedra]	D03.5	Melanoma in situ Rumpf
B36.8	Sonstige nbez oberflächliche Mykosen	D03.6	Melanoma in situ obere Extremität, einschl Schulter
B36.9	Oberflächliche Mykose, nnbez	D03.7	Melanoma in situ untere Extremität, einschl Hüfte
B37.2	Kandidose der Haut und der Nägel	D03.8	Melanoma in situ sonst Lok
B38.3	Kokzidioidomykose der Haut	D03.9	Melanoma in situ, nnbez
B55.1	Kutane Leishmaniose	D04.0	Carcinoma in situ Lippenhaut
B55.2	Mukokutane Leishmaniose	D04.2	Carcinoma in situ Haut Ohr u äußerer Gehörgang
B65.3	Zerkariendermatitis	D04.3	Carcinoma in situ Haut so u nnbez Teile Gesicht
B85.0	Pedikulose durch Pediculus humanus capitis	D04.4	Carcinoma in situ behaarte Kopfhaut u Haut Hals
B85.1	Pedikulose durch Pediculus humanus corporis	D04.5	Carcinoma in situ Haut Rumpf
B85.2	Pedikulose, nnbez	D04.6	Ca in situ Haut obere Extremität, einschl Schulter
B85.3	Phthiriasis [Filzläusebefall]	D04.7	Ca in situ Haut untere Extremität, einschl Hüfte
B85.4	Mischformen von Pedikulose und Phthiriasis	D04.8	Carcinoma in situ Haut sonst Lokalisationen
B86	Skabies	D04.9	Carcinoma in situ Haut, nnbez
B87.0	Dermatomyiasis	D05.0	Lobuläres Carcinoma in situ Brustdrüse
B87.1	Wundmyiasis	D05.1	Carcinoma in situ Milchgänge
B87.2	Ophthalmomyiasis	D05.7	Sonstiges Carcinoma in situ Brustdrüse
B87.3	Nasopharyngeale Myiasis	D05.9	Carcinoma in situ Brustdrüse, nnbez
B87.4	Otomyiasis	D17.0	Gut Neub Fettgew Haut Unterhaut Kopf Gesicht Hals
B87.8	Myiasis an sonstigen Lokalisationen	D17.1	Gutart Neubild Fettgew Haut Unterhaut Rumpf
B87.9	Myiasis, nnbez	D17.2	Gut Neub Fettgew Haut Unterhaut Extremitäten
B88.0	Sonst Akarinoase [Milbenbefall]	D17.3	Gut Neub Fettgew Haut Unterhaut so/nnbez Lok
B88.1	Tungiasis [Sandflohbefall]	D17.7	Gutart Neubild Fettgewebe sonst Lokalisationen
B88.2	Sonstiger Befall d Arthropoden	D17.9	Gutart Neubildung Fettgewebe, nnbez
B88.3	Hirudiniasis externa	D18.00	Hämangiom, nnbez Lokalisation
B88.9	Parasitenbefall der Haut, nnbez	D18.01	Hämangiom an Haut u Unterhaut
C43.0	Bösartiges Melanom Lippe	D18.08	Hämangiom, sonstige Lokalisationen
C43.2	Bösartiges Melanom Ohr u äußerer Gehörgang	D22.0	Melanozytennävus Lippe
C43.3	Bösartiges Melanom so u nnbez Teile Gesicht	D22.2	Melanozytennävus Ohr/äußerer Gehörgang

D22.3	Melanozytennävus so u nnbez Teile Gesicht	L20.0	Prurigo Besnier
D22.4	Melanozytennävus behaarte Kopfhaut u Hals	L20.8	Sonstiges atopisches [endogenes] Ekzem
D22.5	Melanozytennävus Rumpf	L20.9	Atopisches [endogenes] Ekzem, nnbez
D22.6	Melanozytennävus obere Extremität, einschl Schulter	L21.0	Seborrhoea capitis
D22.7	Melanozytennävus untere Extremität, einschl Hüfte	L21.1	Seborrhoisches Ekzem Kinder
D22.9	Melanozytennävus, nnbez	L21.8	Sonstiges seborrhoisches Ekzem
D23.0	So gutart Neubildungen Lippenhaut	L21.9	Seborrhoisches Ekzem, nnbez
D23.2	So gutart Neubild Haut Ohr/äußerer Gehörgang	L22	Windeldermatitis
D23.3	So gutart Neubild Haut so u nnbez Teile Gesicht	L23.0	Allergische Kontaktdermatitis d Metalle
D23.4	So gutart Neubild behaarte Kopfhaut u Haut Hals	L23.1	Allergische Kontaktdermatitis d Klebstoffe
D23.5	So gutart Neubildungen Haut Rumpf	L23.2	Allergische Kontaktdermatitis d Kosmetika
D23.6	So gutart Neubild Haut ob Extrem, einschl Schulter	L23.3	Allerg Kontaktdermat d Drogen od AM b Hautkont
D23.7	So gutart Neubild Haut unt Extrem, einschl Hüfte	L23.4	Allergische Kontaktdermatitis d Farbstoffe
D23.9	So gutart Neubildungen Haut, nnbez	L23.5	Allerg Kontaktdermatitis d so chem Produkte
D24	Gutartige Neubildung Brustdrüse [Mamma]	L23.6	Allerg Kontaktdermatitis d Nahrungsm b Hautkont
D48.5	NB unsich/unbek Verhalt Haut	L23.7	Allerg Kontaktdermatitis d Pflanz, ausg Nahrungsmittel
D48.6	NB unsich/unbek Verhalt Brustdrüse [Mamma]	L23.8	Allergische Kontaktdermatitis d sonst Agenzien
H02.6	Xanthelasma palpebrarum	L23.9	Allergische Kontaktdermatitis, nnbez Ursache
I78.1	Nävus, nichtneoplastisch	L24.0	Toxische Kontaktdermatitis d Detergenzien
I89.0	Lymphödem, aonkl	L24.1	Toxische Kontaktdermatitis d Öle u Fette
I89.1	Lymphangitis	L24.2	Toxische Kontaktdermatitis d Lösungsmittel
I97.2	Lymphödem nach Mastektomie	L24.3	Toxische Kontaktdermatitis d Kosmetika
L00.0	SSS-Syndrom, Befall < 30% KöOF	L24.4	Tox Kontaktdermat d Drogen od AM b Hautkont
L00.1	SSS-Syndrom, Befall >= 30% KöOF	L24.5	Tox Kontaktdermatitis d so chem Produkte
L01.0	Impetigo contagiosa [jeder Erreger] [jede Lok]	L24.6	Tox Kontaktdermatitis d Nahrungsmittel b Hautkontakt
L01.1	Sekundäre Impetiginisation and Dermatosen	L24.7	Tox Kontaktdermatitis d Pflanz, ausg Nahrungsmittel
L02.0	Hautabszeß, Furunkel u Karbunkel, Gesicht	L24.8	Toxische Kontaktdermatitis d sonst Agenzien
L02.1	Hautabszeß, Furunkel u Karbunkel, Hals	L24.9	Toxische Kontaktdermatitis, nnbez Ursache
L02.2	Hautabszeß, Furunkel u Karbunkel, Rumpf	L25.0	Nnbez Kontaktdermatitis d Kosmetika
L02.3	Hautabszeß, Furunkel u Karbunkel, Gesäß	L25.1	Nnbez Kontaktdermat d Drogen od AM b Hautkont
L02.4	Hautabszeß, Furunkel u Karbunkel, Extremität	L25.2	Nnbez Kontaktdermatitis d Farbstoffe
L02.8	Hautabszeß, Furunkel u Karbunkel, sonst Lok	L25.3	Nnbez Kontaktdermatitis d so chem Produkte
L02.9	Hautabszeß, Furunkel u Karbunkel, nnbez	L25.4	Nnbez Kontaktdermatitis d Nahrungsm b Hautkont
L03.01	Phlegmone Finger	L25.5	Nnbez Kontaktdermatitis d Pflanz, ausg Nahrungsm
L03.02	Phlegmone Zehen	L25.8	Nnbez Kontaktdermatitis d sonst Agenzien
L03.10	Phlegmone obere Extremität	L25.9	Nnbez Kontaktdermatitis, nnbez Ursache
L03.11	Phlegmone untere Extremität	L26	Exfoliative Dermatitis
L03.2	Phlegmone Gesicht	L27.0	Generalisierte Hauteruption d Drogen od AM
L03.3	Phlegmone Rumpf	L27.1	Lokalisierte Hauteruption d Drogen od AM
L03.8	Phlegmone an sonstigen Lokalisationen	L27.2	Dermatitis d aufgenommene Nahrungsmittel
L03.9	Phlegmone, nnbez	L27.8	Dermatitis d so oral/enteral/parenteral aufg Substanzen
L05.0	Pilonidalzyste m Abszeß	L27.9	Dermatitis d nnbez oral/enteral/parenteral aufg Substanz
L05.9	Pilonidalzyste oh Abszeß	L28.0	Lichen simplex chronicus [Vidal]
L08.0	Pyodermie	L28.1	Prurigo nodularis
L08.1	Erythrasma	L28.2	Sonstige Prurigo
L08.8	Sonst nbez lokale Infektion Haut u Unterhaut	L29.0	Pruritus ani
L08.9	Lokale Infektion Haut u Unterhaut, nnbez	L29.8	Sonstiger Pruritus
L10.0	Pemphigus vulgaris	L29.9	Pruritus, nnbez
L10.1	Pemphigus vegetans	L30.0	Nummuläres Ekzem
L10.2	Pemphigus foliaceus	L30.1	Dyshidrosis [Pompholyx]
L10.3	Brasilianischer Pemphigus [fogo selvagem]	L30.2	Autosensibilisierung Haut [Id-Reaktion]
L10.4	Pemphigus erythematous	L30.3	Ekzematoide Dermatitis
L10.5	Arzneimittelinduzierter Pemphigus	L30.4	Intertriginöses Ekzem
L10.8	Sonstige Pemphigus-KH	L30.5	Pityriasis alba faciei
L10.9	Pemphigus-KH, nnbez	L30.8	Sonstige nbez Dermatitis
L11.0	Erworbene Keratosis follicularis	L30.9	Dermatitis, nnbez
L11.1	Transitor akantolytische Dermatose [Grover]	L40.0	Psoriasis vulgaris
L11.8	Sonstige nbez akantolytische Dermatosen	L40.1	Generalisierte Psoriasis pustulosa
L11.9	Akantolytische Dermatose, nnbez	L40.2	Akrodermatitis continua suppurativa [Hallopeau]
L12.0	Bullöses Pemphigoid	L40.3	Psoriasis pustulosa palmoplantaris
L12.1	Vernarbendes Pemphigoid	L40.4	Psoriasis guttata
L12.2	Chronisch-bullöse Dermatose Kindesalter	L40.8	Sonstige Psoriasis
L12.3	Erworbene Epidermolysis bullosa	L40.9	Psoriasis, nnbez
L12.8	Sonstige Pemphigoid-KH	L41.0	Pityriasis lichenoides et varioliform acuta [Mucha-Haberm]
L12.9	Pemphigoid-KH, nnbez	L41.1	Parapsoriasis guttata
L13.0	Dermatitis herpetiformis [Duhring]	L41.2	Papulosis lymphomatoides
L13.1	Pustulosis subcornealis [Sneddon-Wilkinson]	L41.3	Kleinfleckige Parapsoriasis en plaques
L13.8	Sonstige nbez bullöse Dermatosen	L41.4	Großfleckige Parapsoriasis en plaques
L13.9	Bullöse Dermatose, nnbez	L41.5	Parapsoriasis m Poikilodermie
L14	Bullöse Dermatosen b aokl KH	L41.8	Sonstige Parapsoriasis



L41.9	Parapsoriasis, nnbez	L60.4	Beau-Reil-Querfurchen
L42	Pityriasis rosea	L60.5	Yellow-nail-Syndrom [Syndrom gelbe Nägel]
L43.0	Lichen ruber hypertrophicus	L60.8	Sonstige KH Nägel
L43.1	Lichen ruber pemphigoides	L60.9	KH Nägel, nnbez
L43.2	Lichenoider Arzneimittelreaktion	L62.0	Pachydermoperiostose m Uhrglasnägeln
L43.3	Subakuter Lichen ruber planus (aktiv)	L62.8	KH Nägel b aokl KH
L43.8	Sonstiger Lichen ruber planus	L63.0	Alopecia (cranialis) totalis
L43.9	Lichen ruber planus, nnbez	L63.1	Alopecia universalis
L44.0	Pityriasis rubra pilaris	L63.2	Ophiasis
L44.1	Lichen nitidus	L63.8	Sonstige Alopecia areata
L44.2	Lichen striatus	L63.9	Alopecia areata, nnbez
L44.3	Lichen ruber moniliformis	L64.0	Arzneimittelinduzierte Alopecia androgenetica
L44.4	Infantile papulöse Akrodermatitis [Gianotti-Crosti-Synd]	L64.8	Sonstige Alopecia androgenetica
L44.8	Sonstige nbez papulosquamöse Haut-KH	L64.9	Alopecia androgenetica, nnbez
L44.9	Papulosquamöse -KH, nnbez	L65.0	Telogeneffluvium
L45	Papulosquamöse Haut-KH b aokl KH	L65.1	Anageneffluvium
L50.0	Allergische Urtikaria	L65.2	Alopecia mucinosa [Pinkus]
L50.1	Idiopathische Urtikaria	L65.8	Sonstiger nbez Haarausfall oh Narbenbildung
L50.2	Urtikaria d Kälte od Wärme	L65.9	Haarausfall oh Narbenbildung, nnbez
L50.3	Urticaria factitia	L66.0	Pseudopelade Brocq
L50.4	Urticaria mechanica	L66.1	Lichen planopilaris
L50.5	Cholinergische Urtikaria	L66.2	Folliculitis decalvans
L50.6	Kontakturtikaria	L66.3	Folliculitis et Perifolliculit cap absced et suffod [Hoffmann]
L50.8	Sonstige Urtikaria	L66.4	Atrophoderma vermiculata
L50.9	Urtikaria, nnbez	L66.8	Sonstige narbige Alopezie
L51.0	Nichtbullöses Erythema exsudativum multiforme	L66.9	Narbige Alopezie, nnbez
L51.1	Bullöses Erythema exsudativum multiforme	L67.0	Trichorrhhexis nodosa
L51.20	Tox epiderm Nekrolysis [Lyell-Syndrom], Befall < 30% KöOF	L67.1	Veränderungen Haarfarbe
L51.21	Tox epiderm Nekrolysis [Lyell-Syndrom], Befall >= 30% KöOF	L67.8	Sonst Anomalien Haarfarbe u Haarschaft
L51.8	Sonstiges Erythema exsudativum multiforme	L67.9	Anomalie Haarfarbe u Haarschaft, nnbez
L51.9	Erythema exsudativum multiforme, nnbez	L68.0	Hirsutismus
L52	Erythema nodosum	L68.1	Hypertrichosis lanuginosa acquisita
L53.0	Erythema toxicum	L68.2	Lokalisierte Hypertrichose
L53.1	Erythema anulare centrifugum	L68.3	Polytrichie
L53.2	Erythema marginatum	L68.8	Sonstige Hypertrichose
L53.3	Sonstiges figuriertes chronisches Erythem	L68.9	Hypertrichose, nnbez
L53.8	Sonstige nbez erythematöse KH	L70.0	Acne vulgaris
L53.9	Erythematöse KH, nnbez	L70.1	Acne conglobata
L54.0	Erythema marginatum b akutem rheum Fieber	L70.2	Acne varioliformis
L54.8	Erythem b sonst aokl KH	L70.3	Acne tropica
L55.0	Dermatitis solaris acuta 1. Grad	L70.4	Acne infantum
L55.1	Dermatitis solaris acuta 2. Grad	L70.5	Acne excoriée des jeunes filles
L55.2	Dermatitis solaris acuta 3. Grad	L70.8	Sonstige Akne
L55.8	Sonstige Dermatitis solaris acuta	L70.9	Akne, nnbez
L55.9	Dermatitis solaris acuta, nnbez	L71.0	Periorale Dermatitis
L56.0	Phototoxische Reaktion auf Arzneimittel	L71.1	Rhinophym
L56.1	Photoallergische Reaktion auf Arzneimittel	L71.8	Sonstige Rosazea
L56.2	Phototoxische Kontaktdermatitis	L71.9	Rosazea, nnbez
L56.3	Urticaria solaris	L72.0	Epidermalzyste
L56.4	Polymorphe Lichtdermatose	L72.1	Trichilemmalzyste
L56.8	Sonst nbez akute Hautveränderungen d UV-Strahlen	L72.2	Steatocystoma multiplex
L56.9	Akute Hautveränderung d Ultraviolettstrahlen, nnbez	L72.8	Sonst follikuläre Zysten Haut u Unterhaut
L57.0	Aktinische Keratose	L72.9	Follikuläre Zyste Haut u Unterhaut, nnbez
L57.1	Aktinisches Retikuloid	L73.0	Aknekeloid [Folliculitis sclerotisans nuchae]
L57.2	Cutis rhomboidalis nuchae	L73.1	Pseudofolliculitis barbae
L57.3	Poikiloderma reticularis [Civatte]	L73.2	Hidradenitis suppurativa
L57.4	Cutis laxa senilis	L73.8	Sonstige nbez KH Haarfollikel
L57.5	Strahlengranulom	L73.9	KH Haarfollikel, nnbez
L57.8	So Hautveränd d chron Exp ggü nichtionis Strahlg	L74.0	Miliaria rubra
L57.9	Hautveränd chron Exp ggü nichtionis Strahlg, nnbez	L74.1	Miliaria cristallina
L58.0	Akute Radiodermatitis	L74.2	Miliaria profunda
L58.1	Chronische Radiodermatitis	L74.3	Miliaria, nnbez
L58.9	Radiodermatitis, nnbez	L74.4	Anhidrosis
L59.0	Erythema ab igne	L74.8	Sonst KH ekrine Schweißdrüsen
L59.8	Sonst nbez KH Haut u Unterhaut d Strahleneinwirk	L74.9	KH ekrine Schweißdrüsen, nnbez
L59.9	KH Haut u Unterhaut d Strahleneinwirkung, nnbez	L75.0	Bromhidrosis
L60.0	Unguis incarnatus	L75.1	Chromhidrosis
L60.1	Onycholysis	L75.2	Apokrine Miliaria
L60.2	Onychogryposis [Onychogryphosis]	L75.8	Sonst KH apokrine Schweißdrüsen
L60.3	Nageldystrophie	L75.9	KH apokrine Schweißdrüsen, nnbez

L80	Vitiligo	L89.94	Dekubitus, Grad nicht näher bezeichnet: Kreuzbein
L81.0	Postinflammatorische Hyperpigmentierung	L89.95	Dekubitus, Grad nicht näher bezeichnet: Sitzbein
L81.1	Chloasma [Melasma]	L89.96	Dekubitus, Grad nicht näher bezeichnet: Trochanter
L81.2	Epheliden	L89.97	Dekubitus, Grad nicht näher bezeichnet: Ferse
L81.3	Café-au-lait-Flecken	L89.98	Dekubit, Grad nnbez, sonst Lokalisationen d unt Extremität
L81.4	Sonstige Melanin-Hyperpigmentierung	L89.99	Dekubit, Grad nnbez, sonst u nnbez Lokalisationen
L81.5	Leukoderm, aonkl	L90.0	Lichen sclerosus et atrophicus
L81.6	Sonstige Stör d verminderte Melaninbildung	L90.1	Anetodermie, Typ Schweninger-Buzzi
L81.7	Pigmentpurpura	L90.2	Anetodermie, Typ Jadassohn-Pellizzari
L81.8	Sonstige nbez Störungen Hautpigmentierung	L90.3	Atrophoderma idiopathica, Typ Pasini-Pierini
L81.9	Störung Hautpigmentierung, nnbez	L90.4	Akrodermatitis chronica atrophicans
L82	Seborrhoische Keratose	L90.5	Narben u Fibrosen Haut
L83	Acanthosis nigricans	L90.6	Striae cutis atrophicae
L84	Hühneraugen u Horn- (Haut-) Schwielen	L90.8	Sonstige atrophische HautKH
L85.0	Erworbene Ichthyosis	L90.9	Atrophische HautKH, nnbez
L85.1	Erworb Keratosis palmopl [Erworb Kerat palmopl]	L91.0	Hypertrophe Narbe
L85.2	Keratosis punctata (palmoplantaris)	L91.8	Sonstige hypertrophe HautKH
L85.3	Xerosis cutis	L91.9	Hypertrophe HautKH, nnbez
L85.8	Sonstige nbez Epidermisverdickungen	L92.0	Granuloma anulare
L85.9	Epidermisverdickung, nnbez	L92.1	Nekrobiosis lipoidica, aonkl
L86	Keratom b aokl KH	L92.2	Granuloma faciale [Granul eosinophilicum faciei]
L87.0	Hyperkerat follicular et parafollicular cut penetr [Kyrle]	L92.3	Fremdkörpergranulom Haut u Unterhaut
L87.2	Elastosis perforans serpiginosa	L92.8	Sonst granulomatöse KH Haut u Unterhaut
L87.8	Sonstige Stör transepidermale Elimination	L92.9	Granulomatöse KH Haut u Unterhaut, nnbez
L87.9	Störung transepidermale Elimination, nnbez	L93.0	Diskoider Lupus erythematodes
L88	Pyoderma gangraenosum	L93.1	Subakuter Lupus erythematodes cutaneus
L89.00	Dekubitus 1. Grades: Kopf	L93.2	Sonstiger lokalisierter Lupus erythematodes
L89.01	Dekubitus 1. Grades: Obere Extremität	L94.0	Scleroderma circumscripta [Morphaea]
L89.02	Dekubitus 1. Grades: Dornfortsätze	L94.1	Lineare oder bandförmige Sklerodermie
L89.03	Dekubitus 1. Grades: Beckenkamm	L94.2	Calcinosis cutis
L89.04	Dekubitus 1. Grades: Kreuzbein	L94.3	Sklerodaktylie
L89.05	Dekubitus 1. Grades: Sitzbein	L94.5	Poikiloderma atrophicans vasculares [Jacobi]
L89.06	Dekubitus 1. Grades: Trochanter	L94.8	Sonstige nbez lokalisierte KH Bindegewebe
L89.07	Dekubitus 1. Grades: Ferse	L94.9	Lokalisierte KH Bindegewebe, nnbez
L89.08	Dekubit 1. Gr, sonst Lokal unt Extremität	L95.0	Livedo-Vaskulitis
L89.09	Dekubit 1. Gr, sonst u nnbez Lokaöisationen	L95.1	Erythema elevatum et diutinum
L89.10	Dekubitus 2. Grades: Kopf	L95.8	Sonstige Vaskulitis, die auf die Haut begrenzt ist
L89.11	Dekubitus 2. Grades: Obere Extremität	L95.9	Vaskulitis, die auf die Haut begrenzt ist, nnbez
L89.12	Dekubitus 2. Grades: Dornfortsätze	L97	Ulcus cruris, aonkl
L89.13	Dekubitus 2. Grades: Beckenkamm	L98.0	Granuloma pediculatum [Granuloma pyogenicum]
L89.14	Dekubitus 2. Grades: Kreuzbein	L98.1	Dermatitis factitia
L89.15	Dekubitus 2. Grades: Sitzbein	L98.2	Akute febrile neutrophile Dermatose [Sweet-Synd]
L89.16	Dekubitus 2. Grades: Trochanter	L98.3	Eosinophile Zellulitis [Wells-Syndrom]
L89.17	Dekubitus 2. Grades: Ferse	L98.4	Chronisches Ulkus Haut, aonkl
L89.18	Dekubit 2. Gr, sonst Lokal unt Extremität	L98.5	Muzinose Haut
L89.19	Dekubit 2. Gr, sonst u nnbez Lokaöisationen	L98.6	Sonst infiltrative KH Haut u Unterhaut
L89.20	Dekubitus 3. Grades: Kopf	L98.8	Sonstige nbez KH Haut u Unterhaut
L89.21	Dekubitus 3. Grades: Obere Extremität	L98.9	KH Haut u Unterhaut, nnbez
L89.22	Dekubitus 3. Grades: Dornfortsätze	L99.0	Kutane Amyloidose
L89.23	Dekubitus 3. Grades: Beckenkamm	L99.11	Stadium 1 der akuten Haut-Graft-versus-host-KH
L89.24	Dekubitus 3. Grades: Kreuzbein	L99.12	Stadium 2 der akuten Haut-Graft-versus-host-KH
L89.25	Dekubitus 3. Grades: Sitzbein	L99.13	Stadium 3 der akuten Haut-Graft-versus-host-KH
L89.26	Dekubitus 3. Grades: Trochanter	L99.14	Stadium 4 der akuten Haut-Graft-versus-host-KH
L89.27	Dekubitus 3. Grades: Ferse	L99.8	Sonstige nbez KH Haut u Unterhaut b aokl KH
L89.28	Dekubit 3. Gr, sonst Lokal unt Extremität	M35.6	Rezidiv Pannikulitis [Pfeifer-Weber-Christian-KH]
L89.29	Dekubit 3. Gr, sonst u nnbez Lokaöisationen	M54.00	Pannikulitis Nacken-/Rückenregion, mehrere Lok WS
L89.30	Dekubitus 4. Grades: Kopf	M54.01	Pannikulitis Nacken-/Rückenregion, Okz-Atl-Axialbereich
L89.31	Dekubitus 4. Grades: Obere Extremität	M54.02	Pannikulitis Nacken-/Rückenregion, Zervikalbereich
L89.32	Dekubitus 4. Grades: Dornfortsätze	M79.30	Pannikulitis, nnbez, mehrere Lokalisationen
L89.33	Dekubitus 4. Grades: Beckenkamm	M79.31	Pannikulitis, nnbez, Schulterregion
L89.34	Dekubitus 4. Grades: Kreuzbein	M79.32	Pannikulitis, nnbez, Oberarm
L89.35	Dekubitus 4. Grades: Sitzbein	M79.33	Pannikulitis, nnbez, Unterarm
L89.36	Dekubitus 4. Grades: Trochanter	M79.34	Pannikulitis, nnbez, Hand
L89.37	Dekubitus 4. Grades: Ferse	M79.35	Pannikulitis, nnbez, Beckenregion/Oberschenkel
L89.38	Dekubit 4. Gr, sonst Lokal unt Extremität	M79.36	Pannikulitis, nnbez, Unterschenkel
L89.39	Dekubit 4. Gr, sonst u nnbez Lokalisationen	M79.37	Pannikulitis, nnbez, Knöchel/Fuß
L89.90	Dekubitus, Grad nicht näher bezeichnet: Kopf	M79.38	Pannikulitis, nnbez, sonstige Lokalisation
L89.91	Dekubitus, Grad nicht näher bezeichnet: Obere Extremität	M79.39	Pannikulitis, nnbez, nnbez Lokalisationen
L89.92	Dekubitus, Grad nicht näher bezeichnet: Dornfortsätze	N60.0	Solitärzyste Mamma
L89.93	Dekubitus, Grad nicht näher bezeichnet: Beckenkamm	N60.1	Diffuse zystische Mastopathie

N60.2	Fibroadenose Mamma	R61.1	Hyperhidrose, generalisiert
N60.3	Fibrosklerose Mamma	R61.9	Hyperhidrose, nnbez
N60.4	Ektasie Ductus lactiferi	R92	Abnorm Befund bildgeb Diagnostik Mamma [Brustdrüse]
N60.8	Sonstige gutartige Mammadysplasien	S00.00	Oberfl Verletzung behaarte Kopfhaut, VerletzArt nnbez
N60.9	Gutartige Mammadysplasie, nnbez	S00.01	Schürfwunde behaarte Kopfhaut
N61	Entz KH Mamma [Brustdrüse]	S00.02	Blasenbildung (nichtthermisch) behaarte Kopfhaut
N62	Hypertrophie Mamma [Brustdrüse]	S00.03	Insektenbiß/-stich (ungiftig) behaarte Kopfhaut
N63	Nnbez Knoten in Mamma [Brustdrüse]	S00.04	Oberflächl Fremdkörper (Splitter) behaarte Kopfhaut
N64.0	Fissur u Fistel Brustwarze	S00.05	Prellung behaarte Kopfhaut
N64.1	Fettgewebsnekrose Mamma	S00.08	Oberflächl Verl behaarte Kopfhaut, sonst
N64.2	Atrophie Mamma	S00.30	Oberflächliche Verletzung Nase, VerletzArt nnbez
N64.3	Galaktorrhoe, nicht i Zus m Geburt	S00.31	Schürfwunde Nase
N64.4	Mastodynie	S00.32	Blasenbildung (nichtthermisch) Nase
N64.5	Sonstige Symptome Mamma	S00.33	Insektenbiß/-stich (ungiftig) Nase
N64.8	Sonstige nbez KH Mamma	S00.34	Oberflächlicher Fremdkörper (Splitter) Nase
N64.9	KH Mamma, nnbez	S00.35	Prellung Nase
N80.6	Endometriose in Hautnarbe	S00.38	Oberflächliche Verletzung Nase, sonstige
P83.1	Erythema toxicum neonatorum	S00.40	Oberflächliche Verletzung Ohr, Art Verletzung nnbez
P83.4	Brustdrüenschwellung b Neugeborenen	S00.41	Oberflächliche Verletzung Ohr, Schürfwunde
P83.6	Umbilikal Polyp b Neugeborenen	S00.42	Oberflächl Verletz Ohr, Blasenbildung (nichtthermisch)
P83.8	So nbez KH-Zustände Haut, für Feten/Neugeb spezifisch	S00.43	Oberflächl Verletz Ohr, Insektenbiß/-stich (ungiftig)
P83.9	KH-Zustand Haut, für Feten/Neugeb spezifisch, nnbez	S00.44	Oberfl Verletz Ohr, oberfl Fremdkörper (Splitter)
Q18.3	Flügelfell Hals	S00.45	Oberflächliche Verletzung Ohr, Prellung
Q18.9	Angeborene Fehlbildung Gesicht u Hals, nnbez	S00.48	Oberflächliche Verletzung Ohr, sonstige
Q80.0	Ichthyosis vulgaris	S00.50	Oberfl Verletzung Lippe Mundhöhle, Verletzungsart nnbez
Q80.1	X-chromosomal-rezessive Ichthyosis	S00.51	Oberfl Verletzung Lippe Mundhöhle, Schürfwunde
Q80.2	Lamelläre Ichthyosis	S00.52	Oberfl Verletz Lippe Mundhöhle, Blasenbild (nichttherm)
Q80.3	Bullöse kongenitale ichthyosiforme Erythrodermie	S00.53	Oberfl Verletz Lippe Mundhöhle, InsektBiß/-Stich (ungiftig)
Q80.4	Ichthyosis congenita gravis [Harlekinfetus]	S00.54	Oberfl Verletz Lippe Mundhöhle, oberfl FK (Splitter)
Q80.8	Sonstige Ichthyosis congenita	S00.55	Oberfl Verletzung Lippe Mundhöhle, Prellung
Q80.9	Ichthyosis congenita, nnbez	S00.58	Oberfl Verletzung Lippe Mundhöhle, sonstige
Q81.0	Epidermolysis bullosa simplex	S00.7	Multiple oberflächliche Verletzung Kopf
Q81.1	Epidermolysis bullosa atrophicans gravis	S00.80	Oberflächl Verletzung sonst Teile Kopf, Verletzungsart nnbez
Q81.2	Epidermolysis bullosa dystrophica	S00.81	Oberfl Verletzung sonst Teile Kopf, Schürfwunde
Q81.8	Sonstige Epidermolysis bullosa	S00.82	Oberfl Verletz so Teile Kopf, Blasenbildung (nichttherm)
Q81.9	Epidermolysis bullosa, nnbez	S00.83	Oberfl Verletz so Teile Kopf, Insektenbiß/-stich (ungiftig)
Q82.0	Hereditäres Lymphödem	S00.84	Oberfl Verletz so Teile Kopf, oberfl Fremdkörper (Splitter)
Q82.1	Xeroderma pigmentosum	S00.85	Oberflächliche Verletzung so Teile Kopf, Prellung
Q82.2	Mastozytose (angeboren)	S00.88	Oberflächliche Verletzung so Teile Kopf, sonstige
Q82.3	Incontinentia pigmenti	S00.90	Oberfl Verletzung Kopf, Teil nnbez, Verletzungsart nnbez
Q82.4	Ektodermale Dysplasie (anhidrotisch)	S00.91	Oberfl Verletzung Kopf, Teil nnbez, Schürfwunde
Q82.5	Angeborener nichtneoplastischer Nävus	S00.92	Oberfl Verletz Kopf, Teil nnbez, Blasenbildung (nichttherm)
Q82.8	Sonstige nbez angeborene Fehlbildungen Haut	S00.93	Oberfl Verletz Kopf, Teil nnbez, Insektenbiß/-stich (ungiftig)
Q82.9	Angeborene Fehlbildung Haut, nnbez	S00.94	Oberfl Verletzung Kopf, Teil nnbez, oberfl FK (Splitter)
Q83.0	Angeb Fehlen Mamma verb m fehlender Brustwarze	S00.95	Oberflächliche Verletzung Kopf, Teil nnbez, Prellung
Q83.1	Akzessorische Mamma	S00.98	Oberflächliche Verletzung Kopf, Teil nnbez, sonstige
Q83.2	Fehlen Brustwarze (angeboren)	S10.0	Prellung Rachen
Q83.3	Akzessorische Brustwarze	S10.10	Sonst u nnbez oberfl Verletz Rachen: VerletzArt nnbez
Q83.8	Sonstige angeborene Fehlbildungen Mamma	S10.11	Sonst u nnbez oberfl Verletz Rachen: Schürfwunde
Q83.9	Angeborene Fehlbildung Mamma, nnbez	S10.12	Sonst u nnbez oberfl Verletz Rachen: Blasenb (nichttherm)
Q84.0	Angeborene Alopezie	S10.13	So u nnbez oberfl Verletz Rach: Insektenbiß/-stich (ungiftig)
Q84.1	Angeborene morphologische Störungen Haare, aonk	S10.14	So u nnbez oberfl Verletz Rach: Oberfl Fremdkörf (Splitter)
Q84.2	Sonstige angeborene Fehlbildungen Haare	S10.18	Sonst u nnbez oberflächl Verletz Rachen: Sonstige
Q84.3	Anonychie	S10.7	Multiple oberflächliche Verletzungen des Halses
Q84.4	Angeborene Leukonychie	S10.80	Oberflächliche Verletz so Teile Hals: Verletzungsart nnbez
Q84.5	Vergrößerte u hypertrophierte Nägel (angeboren)	S10.81	Oberflächliche Verletz so Teile Hals: Schürfwunde
Q84.6	Sonstige angeborene Fehlbildungen Nägel	S10.82	Oberfl Verletz so Teile Hals: Blasenbildung (nichttherm)
Q84.8	Sonst nbez angeborene Fehlbildungen Integument	S10.83	Oberfl Verletz so Teile Hals: Insektenbiß/-stich (ungiftig)
Q84.9	Angeborene Fehlbildung Integument, nnbez	S10.84	Oberfl Verletz so Teile Hals: Oberflächlicher FK (Splitter)
R21	Hautausschlag u sonst unspezifische Hauteruptionen	S10.85	Oberflächl Verletzung so Teile Hals: Prellung
R22.0	Lok Schwell/Raumford/Knoten Haut/Unterhaut Kopf	S10.88	Oberflächl Verletzung so Teile Hals: Sonstige
R22.1	Lok Schwell/Raumford/Knoten Haut/Unterhaut Hals	S10.90	Oberflächl Verletzung Hals, Teil nnbez: VerletzArt nnbez
R22.2	Lok Schwell/Raumford/Knoten Haut/Unterhaut Rumpf	S10.91	Oberflächl Verletzung Hals, Teil nnbez: Schürfwunde
R22.3	Lok Schwell/Raumford/Knoten Haut/Unterhaut ob Extrem	S10.92	Oberfl Verletz Hals, Teil nnbez: Blasenbildung (nichttherm)
R22.4	Lok Schwell/Raumford/Knoten Haut/Unterhaut unt Extrem	S10.93	Oberfl Verletz Hals, Teil nnbez: InsektBiß/-stich (ungiftig)
R22.7	Lok Schwell/Raumford/Knoten Haut/Unterhaut mehr Lok	S10.94	Oberfl Verletz Hals, Teil nnbez: oberfl Fremdkö (Splitter)
R22.9	Lok Schwell/Raumford/Knoten Haut/Unterhaut nnbez	S10.95	Oberfl Verletzung Hals, Teil nnbez: Prellung
R23.4	Veränderungen Hautrelief	S10.98	Oberflächl Verletzung Hals, Teil nnbez: Sonstige
R23.8	So u nnbez Hautveränderungen	S20.0	Prellung Mamma [Brustdrüse]
R61.0	Hyperhidrose, umschrieben	S20.10	So u nnbez oberfl Verletz Mamma [BrDrü]: VerletzArt nnbez

S20.11	So u nnbez oberfl Verletz Mama [BrDrü]: Schürfwunde	S70.0	Prellung Hüfte
S20.12	So u nnbez oberfl Verletz Mama [BDrü]: Blasenb (n therm)	S70.1	Prellung Oberschenkel
S20.13	So u nnbez oberfl Verl Mama [BrDrü]: InsBiß/-stich(ungift)	S70.7	Multiple oberflächliche Verletzung Hüfte OS
S20.14	So u nnbez oberfl Verl Mama [BrDdrü]: oberfl FK (Splitter)	S70.81	Sonst oberflächl Verletzung Hüfte u OS, Schürfwunde
S20.18	So u nnbez oberfl Verletz Mama [BrDrü]: Sonstige	S70.82	So oberfl Verletz Hüfte u OS, Blasenbild (nichttherm)
S20.2	Prellung Thorax	S70.83	So oberfl Verletz Hüfte u OS, Insektenbiß/-stich (ungiftig)
S20.30	So oberfl Verletz vordere Thoraxwand, VerletzArt nnbez	S70.84	So oberfl Verletz Hüfte u OS, oberfl FK (Splitter)
S20.31	So oberfl Verletz vordere Thoraxwand, Schürfwunde	S70.88	Sonst oberflächliche Verletzung Hüfte u OS, sonstige
S20.32	So oberfl Verletz vordere Thoraxwand, Blasenbild (n therm)	S70.9	Oberfl Verletzung Hüfte u OS, nnbez
S20.33	So oberfl Verletz vord Thoraxwand, InsektBiß/-stich (ungift)	S80.0	Prellung Knie
S20.34	So oberfl Verletz vordere Thoraxwand, oberfl FK (Splitter)	S80.1	Prellung sonst u nnbez Teile Unterschenkel
S20.38	So oberfl Verletz vordere Thoraxwand, sonstige	S80.7	Multiple oberflächliche Verletzungen Unterschenkel
S20.40	So oberfl Verletz hintere Thoraxwand, VerletzArt nnbez	S80.81	Sonst oberfl Verletzung Unterschenkel, Schürfwunde
S20.41	So oberfl Verletz hintere Thoraxwand, Schürfwunde	S80.82	So oberfl Verletz Unterschenkel, Blasenbild (nichttherm)
S20.42	So oberfl Verletz hint Thoraxwand, Blasenbild (nichttherm)	S80.83	So oberfl Verletz Unterschenkel, InsektBiß/-Stich (ungiftig)
S20.43	So oberfl Verletz hint Thoraxwand, InsektBiß/-Stich (ungift)	S80.84	So oberfl Verletz Unterschenkel, oberfl FK (Splitter)
S20.44	So oberfl Verletz hintere Thoraxwand, oberfl FK (Splitter)	S80.88	Sonst oberfl Verletzung Unterschenkel, sonstige
S20.48	So oberfl Verletz hintere Thoraxwand, sonstige	S80.9	Oberflächliche Verletzung Unterschenkel, nnbez
S20.7	Multiple oberflächliche Verletzungen, Thorax	S90.0	Prellung Knöchelregion
S20.80	Oberfl Verletz so u nnbez Teile Thorax, VerletzArt nnbez	S90.1	Prellung ein/mehr Zehen oh Schädigung Nagel
S20.81	Oberfl Verletz so u nnbez Teile Thorax, Schürfwunde	S90.2	Prellung ein/mehr Zehen m Schädigung Nagel
S20.82	Oberfl Verletz so u nnbez Teile Thor, Blasenbild (nichttherm)	S90.3	Prellung sonstiger u nnbez Teile d Fuß
S20.83	Oberfl Verletz so u nnbez Teile Thorax, InsektBiß/-Stich (ungift)	S90.7	Multiple oberflächliche Verletz Knöchelregion Fuß
S20.84	Oberfl Verletzung so u nnbez Teile Thorax, oberfl FK (Splitter)	S90.81	Sonst oberfl Verletz Knöchelregion Fuß, Schürfwunde
S20.85	Oberfl Verletzung sonst u nnbez Teile Thorax, Prellung	S90.82	So oberfl Verletz Knöchelreg Fuß, Blasenbild (nichttherm)
S20.88	Oberfl Verletzung sonst u nnbez Teile Thorax, sonstige	S90.83	So oberfl Verletz Knöchelreg Fuß, InsektBiß/-Stich (ungift)
S30.0	Prellung Lumbosakralgegend u Becken	S90.84	So oberfl Verletz Knöchelregion Fuß, oberfl FK (Splitter)
S30.1	Prellung Bauchdecke	S90.88	Sonst oberflächl Verletzung Knöchelregion Fuß, sonst
S30.7	Multiple oberfl Verletz Abdomen LumbosakrGeg Becken	S90.9	Oberflächliche Verletzung Knöchelregion Fuß, nnbez
S30.80	Oberfl Verletz Abd LumbosakrGeg Becken, VerletzArt nnbez	T00.0	Oberfl Verletzung mit Beteiligung von Kopf u Hals
S30.81	Schürfwunde Abdomen, Lumbosakralgegend Becken	T00.1	Oberfl Verletz m Bet Thorax u Abd/LumbosakrGeg/Becken
S30.82	Blasenbild (nichttherm) Abdomen LumbosakrGeg Becken	T00.2	Oberfl Verletz m Bet mehr Regionen obere Extremität(en)
S30.83	InsektBiß/-Stich (ungift) Abdomen LumbosakrGeg Becken	T00.3	Oberfl Verletz m Bet mehr Regionen untere Extremität(en)
S30.84	Oberfl FK (Splitter) Abdomen LumbosakrGeg Becken	T00.6	Oberfl Verletz m Bet mehr Reg obere/untere Extremitäten
S30.85	Sonst Prellung Abdomen Lumbosakralgegend Becken	T00.8	Oberfl Verletz m Bet so Kombinat von Körperregionen
S30.88	So oberfl Verletz Abd LumbosakrGeg Becken, sonst	T00.9	Multiple oberflächliche Verletzungen, nnbez
S30.90	Oberfl Verletz Abd LumbosakrGeg Becken, Teil/VerlArt nnbez	T09.00	Oberfl Verletz Rumpf, Höhe nnbez, VerletzArt nnbez
S30.91	Schürfwunde Abdomen LumbosakrGeg Becken, Teil nnbez	T09.01	Oberfl Verletz des Rumpfes, Höhe nnbez, Schürfwun
S30.92	Blasenbild (n therm) Abd LumbosakrGeg Becken, Teil nnbez	T09.02	Oberfl Verletz Rumpf, Höhe nnbez, Blasenbild (nichttherm)
S30.93	Insektenbiß/-stich (ungift) Abd LumbosGeg Beck, Teil nnbez	T09.03	Oberfl Verletz Rumpf, Höhe nnbez, Insektenbiß/-stich (ungift)
S30.94	Oberfl FK (Splitter) Abd LumbosakrGeg Becken, Teil nnbez	T09.04	Oberfl Verletz Rumpf, Höhe nnbez, oberfl FK (Splitter)
S30.95	So Prellung Abdomen LumbosakrGeg Becken, Teil nnbez	T09.05	Oberfl Verletz Rumpf, Höhe nnbez, Prellung
S30.98	Oberfl Verletz Abd LumbosGeg Becken, Teil nnbez, sonst	T09.08	Oberfl Verletz Rumpf, Höhe nnbez, sonst
S40.0	Prellung Schulter u Oberarm	T11.00	Oberfl Verletz obere Extremität, Höhe nnbez, VerletzArt nnbez
S40.7	Multiple oberflächl Verletzung Schulter u Oberarm	T11.01	Oberfl Verletz ob Extremität, Höhe nnbez, Schürfwunde
S40.81	So oberfl Verletz Schulter u Oberarm, Schürfwunde	T11.02	Oberfl Verletz ob Extr, Höhe nnbez, Blasenbild (nichttherm)
S40.82	So oberfl Verletz Schulter u OA, Blasenbild (nichttherm)	T11.03	Insektenbiß/-stich (ungiftig) obere Extremität, Höhe nnbez
S40.83	So oberfl Verletz Schulter u OA, InsektBiß/-stich (ungiftig)	T11.04	Oberfl FK (Splitter) obere Extremität, Höhe nnbez
S40.84	So oberfl Verletz Schulter u Oberarm, oberfl FK (Splitter)	T11.05	Oberfl Verletz obere Extremität, Höhe nnbez, Prellung
S40.88	So oberfl Verletz Schulter u Oberarm, sonstige	T11.08	Oberfl Verletz obere Extremität, Höhe nnbez, sonst
S40.9	Oberflächliche Verletzung Schulter u Oberarm, nnbez	T13.00	Oberfl Verletz untere Extremität, Höhe nnbez, VerletzArt nnbez
S50.0	Prellung Ellenbogen	T13.01	Oberfl Verletz untere Extremität, Höhe nnbez, Schürfwunde
S50.1	Prellung sonst u nnbez Teile Unterarm	T13.02	Blasenbildung (nichttherm) untere Extremität, Höhe nnbez
S50.7	Multiple oberflächliche Verletzungen Unterarm	T13.03	Insektenbiß/-stich (ungiftig) untere Extremität, Höhe nnbez
S50.81	Sonstige oberflächliche Verletzung Unterarm, Schürfwunde	T13.04	Oberfl FK (Splitter) untere Extremität, Höhe nnbez
S50.82	So oberfl Verletz Unterarm, Blasenbildung (nichttherm)	T13.05	Oberfl Verletz untere Extremität, Höhe nnbez, Prellung
S50.83	So oberfl Verletz Unterarm, Insektenbiß/-stich (ungiftig)	T13.08	Oberfl Verletz untere Extremität, Höhe nnbez, sonst
S50.84	So oberfl Verletz Unterarm, oberflächlicher FK (Splitter)	T14.00	Oberfl Verletz an nnbez Körperregion, VerletzArt nnbez
S50.88	Sonstige oberflächliche Verletzung Unterarm, sonstige	T14.01	Oberfl Verletz an nnbez Körperregion, Schürfwunde
S50.9	Oberflächliche Verletzung Unterarm, nnbez	T14.02	Oberfl Verletz an nnbez Körperregion, Blasenbild (nichttherm)
S60.0	Prellung ein/mehr Finger oh Schädigung Nagel	T14.03	Oberfl Verletz an nnbez Körperreg, Insektenbiß/-stich (ungift)
S60.1	Prellung ein/mehr Finger m Schädigung Nagel	T14.04	Oberfl Fremdkörper (Splitter) an nnbez Körperregion
S60.2	Prellung, sonst Teile Handgelenk Hand	T14.05	Oberfl Verletz an nnbez Körperregion, Prellung
S60.7	Multiple oberflächliche Verletzung Handgelenk u Hand	T14.08	Oberfl Verletz an nnbez Körperregion, sonst
S60.81	So oberfl Verletz Handgelenk u Hand, Schürfwunde	T85.4	Mechanische Komplik durch Mammaprothese/-implantat
S60.82	So oberfl Verletz Handgelenk Hand, Blasenbild (nichttherm)	T85.82	Kapselprothese Mamma durch Mammaprothese od -implantat
S60.83	So oberfl Verletz Handgel Hand, InsektBiß/-Stich (ungiftig)	T90.0	Folgen oberflächliche Verletzung Kopf
S60.84	So oberfl Verletz Handgelenk Hand, oberfl FK (Splitter)	T90.1	Folgen offenen Wunde Kopf
S60.88	Sonstige oberflächl Verletzung Handgelenk Hand, sonst	T91.0	Folgen oberflächl Verletz u offenen Wunde Hals u Rumpf
S60.9	Oberflächliche Verletzung Handgelenk u Hand, nnbez	T92.0	Folgen offene Wunde obere Extremität

T92.8	Folgen so nbez Verletzungen obere Extremität	Z42.0	Nachbehand unter Anwend plast Chirurgie Kopf od Hals
T93.0	Folgen offene Wunde untere Extremität	Z42.1	Nachbeh unter Anwend plast Chirurgie Mamma [Brustdr]
T93.8	Folgen sonstiger nbez Verletzung untere Extremität	Z42.2	Nachbeh unter Anwend plast Chirurgie an and Teilen Rumpf
T95.0	Folgen Verbrennung/Verätzung/Erfröerung Kopf od Hals	Z42.3	Nachbeh unter Anwend plast Chirurgie obere Extremität
T95.1	Folgen Verbrennung/Verätzung/Erfröerung Rumpf	Z42.4	Nachbeh unter Anwend plast Chirurgie untere Extremität
T95.2	Folgen Verbrennung/Verätzung/Erfröerung obere Extremität	Z42.8	Nachbeh unter Anwend plast Chirurgie an so Körperteilen
T95.3	Folgen Verbrennung/Verätzung/Erfröerung untere Extremität	Z42.9	Nachbeh unter Anwend plastischer Chirurgie, nnbez
T95.4	Folgen Verbr/Verätz, nach Größe betroff KörpReg klassifb	Z44.3	Versorgen m u Anpassen extrakorporale Mammprothese
T95.8	Folgen so nbez Verbrennung/Verätzung/Erfröerung	Z52.1	Hautspender
T95.9	Folgen nnbez Verbrennung/Verätzung/Erfröerung	Z80.3	BNB Brustdrüse [Mamma] in Familienanamnese
Z40.00	Prophylakt OP wg Risikofakt iVm BNB, Brustdr [Mamma]	Z90.1	Verlust Mamma(e) [Brustdrüse]
Z41.1	Plastische Chirurgie aus kosmetischen Gründen	Z94.5	Zustand nach Hauttransplantation

**ADRG J01****Gewebetransplantation mit mikrovaskulärer Anastomosierung bei Erkrankungen der Haut, Unterhaut und Mamma, bei bösartiger Neubildung**

Prozedur in Tabelle J01-2 und Hauptdiagnose in Tabelle J01-1

**DRG J01Z****Gewebetransplantation mit mikrovaskulärer Anastomosierung bei Erkrankungen der Haut, Unterhaut und Mamma, bei bösartiger Neubildung****Hauptdiagnose J01-1**

C43.0	Bösartiges Melanom Lippe	C50.9	Bösartige Neubildung: Brustdrüse, nicht näher bezeichnet
C43.2	Bösartiges Melanom Ohr u äußerer Gehörgang	C79.2	Sekundäre BNB Haut
C43.3	Bösartiges Melanom so u nnbez Teile Gesicht	C79.81	Sekundäre bösartige Neubildung der Brustdrüse
C43.4	Bösartiges Melanom behaarte Kopfhaut u Hals	D03.0	Melanoma in situ Lippe
C43.5	Bösartiges Melanom Rumpf	D03.2	Melanoma in situ Ohr u äußerer Gehörgang
C43.6	Bösartiges Melanom obere Extremität, einschl Schulter	D03.3	Melanoma in situ so u nnbez Teile Gesicht
C43.7	Bösartig Melanom untere Extremität, einschl Hüfte	D03.4	Melanoma in situ behaarte Kopfhaut Hals
C43.8	Bösartiges Melanom Haut, mehr Teilber überlapp	D03.5	Melanoma in situ Rumpf
C43.9	Bösartiges Melanom Haut, nnbez	D03.6	Melanoma in situ obere Extremität, einschl Schulter
C44.0	Sonstige bösartige Neubildungen: Lippenhaut	D03.7	Melanoma in situ untere Extremität, einschl Hüfte
C44.2	Sonstige BNB: Haut des Ohres u des äußeren Gehörganges	D03.8	Melanoma in situ sonst Lok
C44.3	Sonst BNB: Haut sonst u nnbez Teile des Gesichtes	D03.9	Melanoma in situ, nnbez
C44.4	Sonstige BNB: Behaarte Kopfhaut und Haut des Halses	D04.0	Carcinoma in situ Lippenhaut
C44.5	Sonstige bösartige Neubildungen: Haut des Rumpfes	D04.2	Carcinoma in situ Haut Ohr u äußerer Gehörgang
C44.6	Sonst BNB: Haut der oberen Extremität, einschl Schulter	D04.3	Carcinoma in situ Haut so u nnbez Teile Gesicht
C44.7	Sonst BNB: Haut der unteren Extremität, einschließl Hüfte	D04.4	Carcinoma in situ behaarte Kopfhaut u Haut Hals
C44.8	Sonstige BNB: Haut, mehrere Teilbereiche überlappend	D04.5	Carcinoma in situ Haut Rumpf
C44.9	BNB Haut, nnbez	D04.6	Ca in situ Haut obere Extremität, einschl Schulter
C46.0	Kaposi-Sarkom Haut	D04.7	Ca in situ Haut untere Extremität, einschl Hüfte
C46.1	Kaposi-Sarkom Weichteilgewebe	D04.8	Carcinoma in situ Haut sonst Lokalisationen
C46.7	Kaposi-Sarkom sonstige Lok	D04.9	Carcinoma in situ Haut, nnbez
C46.8	Kaposi-Sarkom mehrere Organe	D05.0	Lobuläres Carcinoma in situ Brustdrüse
C46.9	Kaposi-Sarkom, nnbez	D05.1	Carcinoma in situ Milchgänge
C50.0	Bösartige Neubildung: Brustwarze und Warzenhof	D05.7	Sonstiges Carcinoma in situ Brustdrüse
C50.1	BNB: Zentraler Drüsenkörper der Brustdrüse	D05.9	Carcinoma in situ Brustdrüse, nnbez
C50.2	BNB: Oberer innerer Quadrant der Brustdrüse	Q83.8	Sonstige angeborene Fehlbildungen Mamma
C50.3	BNB: Unterer innerer Quadrant der Brustdrüse	T85.4	Mechanische Komplik durch Mammprothese/-implantat
C50.4	BNB: Oberer äußerer Quadrant der Brustdrüse	T85.82	Kapsel fibrose Mamma durch Mammprothese od -implantat
C50.5	BNB: Unterer äußerer Quadrant der Brustdrüse	Z40.00	Prophylakt OP wg Risikofakt iVm BNB, Brustdr [Mamma]
C50.6	Bösartige Neubildung: Recessus axillaris der Brustdrüse	Z42.1	Nachbeh unter Anwend plast Chirurgie Mamma [Brustdr]
C50.8	BNB: Brustdrüse, mehrere Teilbereiche überlappend	Z80.3	BNB Brustdrüse [Mamma] in Familienanamnese

**Prozedur J01-2**

16.98.11↔	Rekonstruktion der Orbitawand mit mikrovaskulärem Lappen	25.3x.44↔	Vllst Plvglkt, trnsmd Zg, Rk m fr mkrvsknst Tx
18.71.14↔	Ohrmuschelaufbau, partiell mit mikrovaskulärem Lappen	25.3x.54↔	Vollst Pelviglossomekt, Reko m fr mikrovaskanast Tx
18.71.24↔	Ohrmuschelaufbau, total mit mikrovaskulärem Lappen	25.4x.14↔	Rd Glsskt, trnsor Zg, Rk m fr mkrvskulanst Tx
25.2x.14↔	Prt Glsskt, trnsr Zg, Rk m fr mkrvsknst Tx	25.4x.24↔	Rd Glsskt, trnsmd Zg, Rk m fr mkrvsknst Tx
25.2x.24↔	Prt Glsskt, trnsmd Zg, Rk m fr mkrvsknst Tx	25.4x.34↔	Rd Plvglkt, trnsr Zg, Rk m fr mkrvsknst Tx
25.2x.34↔	Pelviglekt, trnsor Zug, Reko m fr mikrovaskanast Tx	25.4x.44↔	Rd Plvglkt, trnsmd Zg, Rk m fr mkrvsknst Tx
25.2x.44↔	Plvglkt, trnsmd Zg, Rk m fr mkrvsknst Tx	25.4x.54↔	Rad Pelviglossomekt, Reko m fr mikrovaskanast Tx
25.2x.54↔	Pelviglossomekt, Reko m fr mikrovaskanast Tx	27.59.40↔	So Plast Reko an Lip und Mund m fr mikrovaskanast Tx
25.3x.14↔	Vllst Glsskt, trnsr Zg, Rk m fr mkrvsknst Tx	29.33.12↔	Part Pharyngekt, Reko m fr mikrovaskanast Tx
25.3x.24↔	Vllst Glsskt, trnsmd Zg, Rk m fr mkrvsknst Tx	29.33.21↔	Tt Phryngkt, Rk m fr mkrvsknst Tx, fr Drmtr o Mgnhchzg
25.3x.39↔	Vollständige Pelviglekt, transoraler Zugang, m so Reko	29.4x.12↔	Plst Rk a Phr,m mkrvsk anstmsiertm Tx,Drmtr o Mgnhchzg

30.3x.15↔	Vollständige Laryekt, Reko m fr mikrovaskanast Tx	83.82.47↔	Tx e snst Lppntx m mkrvsk Anst aus M o Fsz, And Lk
30.4x.15↔	Rad Laryekt, m Pharyngekt, Reko m fr mikrovaskanast Tx	86.73.30↔	Anbr von fr Lappen mit mikrovaskulärer Anst an d Hand
76.46.10↔	So Reko an and Gschk m mikrovaskanast Transplantat	86.78.10↔	Anbr v fr Lp m mkrvsk Anst a Kpf (auss Lp u Mnd)
83.43.12↔	Entrn e sonst Lappentx m mikrovask Anst aus M o Fasz	86.78.11↔	Anbr von fr Lappen mit mikrovaskulärer Anst a Hals
83.82.40↔	Tx e snst Lppntx m mkrvsk Anst aus M o Fsz, Kpf u H	86.78.12↔	Anbr von fr Lp m mikrovask Anst an Schulter und Oba
83.82.41↔	Tx e snst Lppntx m mkrvsk Anst aus M o Fsz, Schlit u Axll	86.78.13↔	Anbr von fr Lp mit mikrovaskulärer Anst a Unterarm
83.82.42↔	Tx e snst Lppntx m mkrvsk Anst aus M o Fsz, Ob u Ellb	86.78.14↔	Anbr von fr Lp m mikrovask Anst an Bruw und Rücken
83.82.43↔	Tx e snst Lppntx m mkrvsk Anst aus M o Fsz, Unt	86.78.15↔	Anbr von fr Lp mit mikrovaskulärer Anst an Bauchreg
83.82.44↔	Tx e so Lppntx m mkrvsk Anst aus M o Fsz, Brw, Bauch u Rückn	86.78.16↔	Anbr von fr Lp m mikrovask Anst an d Leist u Genreg
83.82.45↔	Tx e so Lppntx m mkrvsk Anst aus M o Fsz, Leist u Gnrg u Gsäß	86.78.17↔	Anbr von fr Lappen mit mikrovaskulärer Anst a Gesäß
83.82.46↔	Tx e snst Lppntx m mkrvsk Anst aus M o Fsz, Unt Extrm	86.78.18↔	Anbr von fr Lp m mikrovask Anst an d unteren Extrem
		86.78.19↔	Anbr von fr Lp mit mikrovaskulärer Anst an And Lok

**ADRG J02****Hauttransplantation, Lappenplastik, ausgedehnte Lymphadenektomie, Gewebetransplantation mit mikrovaskulärer Anastomose oder komplexe Vakuumbehandlung**

Hauptdiagnose in Tabelle J02-1 und mindestens eine Diagnose in Tabelle J02-2 und Prozedur in Tabelle J02-3 oder Prozedur in Tabelle J02-4 oder Prozedur in Tabelle J02-5 oder Prozedur in Tabelle J02-6 oder Prozedur in Tabelle J02-7 und Prozedur in Tabelle J02-8 und Vierzeitige bestimmte OR-Prozeduren

**DRG J02A****Hauttransplantation, Lappenplastik, ausgedehnte Lymphadenektomie, Gewebetransplantation mit mikrovaskulärer Anastomose mit komplexer Vakuumbehandlung oder äusserst schweren CC**

PCCL > 3 oder Prozedur in Tabelle J02-7 und Prozedur in Tabelle J02-8 und Vierzeitige bestimmte OR-Prozeduren

**DRG J02B****Hauttransplantation, Lappenplastik, ausgedehnte Lymphadenektomie, Gewebetransplantation mit mikrovaskulärer Anastomose ohne komplexe Vakuumbehandlung, ohne äusserst schwere CC****Hauptdiagnose J02-1**

B35.3	Tinea pedis	L89.24	Dekubitus 3. Grades: Kreuzbein
C43.7	Bösartig Melanom untere Extremität, einschl Hüfte	L89.25	Dekubitus 3. Grades: Sitzbein
C44.7	Sonst BNB: Haut der unteren Extremität, einschließl Hüfte	L89.26	Dekubitus 3. Grades: Trochanter
D03.7	Melanoma in situ untere Extremität, einschl Hüfte	L89.27	Dekubitus 3. Grades: Ferse
D04.7	Ca in situ Haut untere Extremität, einschl Hüfte	L89.28	Dekubit 3. Gr, sonst Lokal unt Extremität
D22.7	Melanozytennävus untere Extremität, einschl Hüfte	L89.29	Dekubit 3. Gr, sonst u nnbez Lokaöisationen
D23.7	So gutart Neubild Haut unt Extrem, einschl Hüfte	L89.30	Dekubitus 4. Grades: Kopf
L03.02	Phlegmone Zehen	L89.31	Dekubitus 4. Grades: Obere Extremität
L03.11	Phlegmone untere Extremität	L89.32	Dekubitus 4. Grades: Dornfortsätze
L89.00	Dekubitus 1. Grades: Kopf	L89.33	Dekubitus 4. Grades: Beckenkamm
L89.01	Dekubitus 1. Grades: Obere Extremität	L89.34	Dekubitus 4. Grades: Kreuzbein
L89.02	Dekubitus 1. Grades: Dornfortsätze	L89.35	Dekubitus 4. Grades: Sitzbein
L89.03	Dekubitus 1. Grades: Beckenkamm	L89.36	Dekubitus 4. Grades: Trochanter
L89.04	Dekubitus 1. Grades: Kreuzbein	L89.37	Dekubitus 4. Grades: Ferse
L89.05	Dekubitus 1. Grades: Sitzbein	L89.38	Dekubit 4. Gr, sonst Lokal unt Extremität
L89.06	Dekubitus 1. Grades: Trochanter	L89.39	Dekubit 4. Gr, sonst u nnbez Lokalisationen
L89.07	Dekubitus 1. Grades: Ferse	L89.90	Dekubitus, Grad nicht näher bezeichnet: Kopf
L89.08	Dekubit 1. Gr, sonst Lokal unt Extremität	L89.91	Dekubitus, Grad nicht näher bezeichnet: Obere Extremität
L89.09	Dekubit 1. Gr, sonst u nnbez Lokaöisationen	L89.92	Dekubitus, Grad nicht näher bezeichnet: Dornfortsätze
L89.10	Dekubitus 2. Grades: Kopf	L89.93	Dekubitus, Grad nicht näher bezeichnet: Beckenkamm
L89.11	Dekubitus 2. Grades: Obere Extremität	L89.94	Dekubitus, Grad nicht näher bezeichnet: Kreuzbein
L89.12	Dekubitus 2. Grades: Dornfortsätze	L89.95	Dekubitus, Grad nicht näher bezeichnet: Sitzbein
L89.13	Dekubitus 2. Grades: Beckenkamm	L89.96	Dekubitus, Grad nicht näher bezeichnet: Trochanter
L89.14	Dekubitus 2. Grades: Kreuzbein	L89.97	Dekubitus, Grad nicht näher bezeichnet: Ferse
L89.15	Dekubitus 2. Grades: Sitzbein	L89.98	Dekubit, Grad nnbez, sonst Lokalisationen d unt Extremität
L89.16	Dekubitus 2. Grades: Trochanter	L89.99	Dekubit, Grad nnbez, sonst u nnbez Lokalisationen
L89.17	Dekubitus 2. Grades: Ferse	L97	Ulcus cruris, aonkl
L89.18	Dekubit 2. Gr, sonst Lokal unt Extremität	Q82.0	Hereditäres Lymphödem
L89.19	Dekubit 2. Gr, sonst u nnbez Lokaöisationen	S70.0	Prellung Hüfte
L89.20	Dekubitus 3. Grades: Kopf	S70.1	Prellung Oberschenkel
L89.21	Dekubitus 3. Grades: Obere Extremität	S70.7	Multiple oberflächliche Verletzung Hüfte OS
L89.22	Dekubitus 3. Grades: Dornfortsätze	S70.81	Sonst oberflächl Verletzung Hüfte u OS, Schürfwunde
L89.23	Dekubitus 3. Grades: Beckenkamm	S70.82	So oberfl Verletz Hüfte u OS, Blasenbild (nichththerm)

S70.83	So oberfl Verletz Hüfte u OS, Insektenbiß/-stich (ungiftig)	S90.0	Prellung Knöchelregion
S70.84	So oberfl Verletz Hüfte u OS, oberfl FK (Splitter)	S90.1	Prellung ein/mehr Zehen oh Schädigung Nagel
S70.88	Sonst oberflächliche Verletzung Hüfte u OS, sonstige	S90.2	Prellung ein/mehr Zehen m Schädigung Nagel
S70.9	Oberfl Verletz Hüfte u OS, nnbez	S90.3	Prellung sonstiger u nnbez Teile d Fuß
S80.0	Prellung Knie	S90.7	Multiple oberflächliche Verletz Knöchelregion Fuß
S80.1	Prellung sonst u nnbez Teile Unterschenkel	S90.81	Sonst oberfl Verletz Knöchelregion Fuß, Schürfwunde
S80.7	Multiple oberflächliche Verletzungen Unterschenkel	S90.82	So oberfl Verletz Knöchelreg Fuß, Blasenbild (nichttherm)
S80.81	Sonst oberfl Verletzung Unterschenkel, Schürfwunde	S90.83	So oberfl Verletz Knöchelreg Fuß, InsektBiß/-Stich (ungift)
S80.82	So oberfl Verletz Unterschenkel, Blasenbild (nichttherm)	S90.84	So oberfl Verletz Knöchelregion Fuß, oberfl FK (Splitter)
S80.83	So oberfl Verletz Unterschenkel, InsektBiß/-Stich (ungiftig)	S90.88	Sonst oberflächl Verletzung Knöchelregion Fuß, sonst
S80.84	So oberfl Verletz Unterschenkel, oberfl FK (Splitter)	S90.9	Oberflächliche Verletzung Knöchelregion Fuß, nnbez
S80.88	Sonst oberfl Verletzung Unterschenkel, sonstige	T13.05	Oberfl Verletz untere Extremität, Höhe nnbez, Prellung
S80.9	Oberflächliche Verletzung Unterschenkel, nnbez		

## Diagnose J02-2

L03.01	Phlegmone Finger	L89.23	Dekubitus 3. Grades: Beckenkamm
L03.02	Phlegmone Zehen	L89.24	Dekubitus 3. Grades: Kreuzbein
L03.10	Phlegmone obere Extremität	L89.25	Dekubitus 3. Grades: Sitzbein
L03.11	Phlegmone untere Extremität	L89.26	Dekubitus 3. Grades: Trochanter
L03.2	Phlegmone Gesicht	L89.27	Dekubitus 3. Grades: Ferse
L03.3	Phlegmone Rumpf	L89.28	Dekubit 3. Gr, sonst Lokal unt Extremität
L03.8	Phlegmone an sonstigen Lokalisationen	L89.29	Dekubit 3. Gr, sonst u nnbez Lokaöisationen
L03.9	Phlegmone, nnbez	L89.30	Dekubitus 4. Grades: Kopf
L89.00	Dekubitus 1. Grades: Kopf	L89.31	Dekubitus 4. Grades: Obere Extremität
L89.01	Dekubitus 1. Grades: Obere Extremität	L89.32	Dekubitus 4. Grades: Dornfortsätze
L89.02	Dekubitus 1. Grades: Dornfortsätze	L89.33	Dekubitus 4. Grades: Beckenkamm
L89.03	Dekubitus 1. Grades: Beckenkamm	L89.34	Dekubitus 4. Grades: Kreuzbein
L89.04	Dekubitus 1. Grades: Kreuzbein	L89.35	Dekubitus 4. Grades: Sitzbein
L89.05	Dekubitus 1. Grades: Sitzbein	L89.36	Dekubitus 4. Grades: Trochanter
L89.06	Dekubitus 1. Grades: Trochanter	L89.37	Dekubitus 4. Grades: Ferse
L89.07	Dekubitus 1. Grades: Ferse	L89.38	Dekubit 4. Gr, sonst Lokal unt Extremität
L89.08	Dekubit 1. Gr, sonst Lokal unt Extremität	L89.39	Dekubit 4. Gr, sonst u nnbez Lokalisationen
L89.09	Dekubit 1. Gr, sonst u nnbez Lokaöisationen	L89.90	Dekubitus, Grad nicht näher bezeichnet: Kopf
L89.10	Dekubitus 2. Grades: Kopf	L89.91	Dekubitus, Grad nicht näher bezeichnet: Obere Extremität
L89.11	Dekubitus 2. Grades: Obere Extremität	L89.92	Dekubitus, Grad nicht näher bezeichnet: Dornfortsätze
L89.12	Dekubitus 2. Grades: Dornfortsätze	L89.93	Dekubitus, Grad nicht näher bezeichnet: Beckenkamm
L89.13	Dekubitus 2. Grades: Beckenkamm	L89.94	Dekubitus, Grad nicht näher bezeichnet: Kreuzbein
L89.14	Dekubitus 2. Grades: Kreuzbein	L89.95	Dekubitus, Grad nicht näher bezeichnet: Sitzbein
L89.15	Dekubitus 2. Grades: Sitzbein	L89.96	Dekubitus, Grad nicht näher bezeichnet: Trochanter
L89.16	Dekubitus 2. Grades: Trochanter	L89.97	Dekubitus, Grad nicht näher bezeichnet: Ferse
L89.17	Dekubitus 2. Grades: Ferse	L89.98	Dekubit, Grad nnbez, sonst Lokalisationen d unt Extremität
L89.18	Dekubit 2. Gr, sonst Lokal unt Extremität	L89.99	Dekubit, Grad nnbez, sonst u nnbez Lokalisationen
L89.19	Dekubit 2. Gr, sonst u nnbez Lokaöisationen	L97	Ulcus cruris, aonkl
L89.20	Dekubitus 3. Grades: Kopf	L98.3	Eosinophile Zellulitis [Wells-Syndrom]
L89.21	Dekubitus 3. Grades: Obere Extremität	L98.4	Chronisches Ulkus Haut, aonkl
L89.22	Dekubitus 3. Grades: Dornfortsätze		

## Prozedur J02-3

08.89.00↔	Sonst plastische Rekonstruktion des Augenlids, n.n.bez.	82.89.12↔	Knöcherne Refixation von sonstigen Bänder der Hand
08.89.10↔	Plast Reko d Lids, medialer o lateraler Lidwinkel	82.89.13↔	Glübgreifnd Weichteildstrktion b kng Anm d Hnd
08.89.11↔	Plastische Rekonstruktion d Augenlids d Hebung d Augbr	82.89.14↔	Radialisation bei kongenitalen Anomalien der Hand
08.89.12↔	Plast Reko d Lids d Entf e Fettgewebeprolapses d Orb	82.89.15↔	Rs v Schnürrngn m plstschr Rk b kng Anm d Hnd
08.89.13↔	Plast Reko d Lids d Oberflächenbehandlung m Laser	82.89.16↔	Transfer einer Zehe als Fingerersatz
08.89.14↔	Plast Reko d Lids d sonstige Oberlidverlängerung	82.89.99↔	Sonstige plastische Operationen an der Hand, sonstige
08.89.15↔	Plast Rekonstruktion d Lids d Unterlidverlängerung	83.43.00↔	Exzision von Muskel od Faszie zur Transplantation, n.n.bez.
08.89.99↔	Sonst plastische Rekonstruktion des Augenlids, sonst	83.43.10↔	Entnahme eines myokutanen Lappens zur Transplantation
27.56.00↔	Sonstiges Hauttransplantat an Lippe und Mund, n.n.bez.	83.43.11↔	Entn e osteom o osteofasz Lp zur Transplantation
27.56.10↔	Kleinflächiges Spalthauttransplantat an Lippe und Mund	83.43.12↔	Entn e sonst Lappentx m mikrovaslk Anast aus M o Fasz
27.56.20↔	Großflächiges Spalthauttransplantat an Lippe und Mund	83.43.99↔	Exzision von Muskel oder Faszie zur Transplantation, sonst
27.56.30↔	Kleinflächige heterologe Hauttransplantation an die Lippe	83.82.00↔	Muskel- oder Faszientransplantation, n.n.bez.
27.56.40↔	Grossflächig heterologe Hauttransplantation an die Lippe	83.82.10↔	Faszientransplantation, Kopf und Hals
27.56.50↔	Kleinflächige homologe Hauttransplantation an d Lippe	83.82.11↔	Faszientransplantation, Schulter und Axilla
27.56.60↔	Grossflächig homologe Hauttransplantation an die Lippe	83.82.12↔	Faszientransplantation, Oberarm und Ellenbogen
27.56.99↔	Sonstiges Hauttransplantat an Lippe und Mund, sonstige	83.82.13↔	Faszientransplantation, Unterarm
82.82↔	Plastische Rekonstruktion einer Spalthand	83.82.14↔	Faszientransplantation, Brustwand, Bauch und Rücken
82.89.00↔	Sonstige plastische Operationen an der Hand, n.n.bez.	83.82.15↔	Fasztx, Leisten und Genitalregion und Gesäss
82.89.10↔	Sehnenscheidenplastik an der Hand	83.82.16↔	Faszientransplantation, Untere Extremität
82.89.11↔	Knöcherne Ref von Bänder d Handwur und Mitthand	83.82.19↔	Faszientransplantation, Andere Lokalisation

83.82.20↔	Transplantation e lok M oder Faszip, Kopf und Ha	86.73.40↔	Anbr von gestielt reg o gestielt Fernl an d Hand
83.82.21↔	Transplantation e lok M o Faszip, Schult und Axilla	86.73.80↔	Komb plastische Eingriffe an Haut und Unterhaut der Hand
83.82.22↔	Transplantation e lok M o Faszip, Oberarm und Ellb	86.73.99↔	Anbr von gestielten oder fr Lappen an d Hand, sonstige
83.82.23↔	Transplantation e lok Muskel oder Faszip, Unterarm	86.74.00↔	Anbr von gestielt oder fr Lappen an And Lok, n.n.bez.
83.82.24↔	Tx e lok M o Faszip, Bruw, Bauch und Rücken	86.74.10↔	Kleinflächige Dehnungsplastik am Kopf (außer Lippe und Mund)
83.82.25↔	Tx e lok M o Faszip, Leist und Genreg und Gesäss	86.74.11↔	Kleinflächige Dehnungsplastik am Hals
83.82.26↔	Transplantation e lok M oder Faszip, Untere Extrem	86.74.12↔	Kleinflächige Dehnungsplastik an Schulter und Oberarm
83.82.29↔	Transplantation e lok Muskel oder Faszip, And Lok	86.74.13↔	Kleinflächige Dehnungsplastik am Unterarm
83.82.30↔	Transplantation e osteom o osteofasz Lp, Kopf und Ha	86.74.14↔	Kleinflächige Dehnungsplastik an Brustwand und Rücken
83.82.31↔	Tx e osteom o osteofasz Lp, Schult und Axilla	86.74.15↔	Kleinflächige Dehnungsplastik an der Bauchregion
83.82.32↔	Transplantation e osteom o osteofasz Lp, Oba und Ellb	86.74.16↔	Kleinfl Dehnungsplastik an der Leisten- u Genitalregion
83.82.33↔	Transplantation e osteom o osteofasz Lp, Unterarm	86.74.17↔	Kleinflächige Dehnungsplastik am Gesäß
83.82.34↔	Tx e osteom o osteofasz Lp, Bruw, Bauch und Rücken	86.74.18↔	Kleinfl Dehnungsplastik an Oberschenkel und Unterschenkel
83.82.35↔	Tx e osteom o osteofasz Lp, Leist u Genreg u Gesäss	86.74.19↔	Kleinflächige Dehnungsplastik, an andere Lokalisationen
83.82.36↔	Transplantation e osteom o osteofasz Lp, Untere Extrem	86.74.1a↔	Kleinflächige Dehnungsplastik am Fuß
83.82.39↔	Transplantation e osteom o osteofasz Lp, And Lok	86.74.20↔	Klfl VerschiebeRotationspl a Kopf (auss Lip und Mund)
83.82.40↔	Tx e snst Lppntx m mkrvsk Anst aus M o Fsz, Kpf u H	86.74.21↔	Kleinflächige Verschiebe-Rotationsplastik am Hals
83.82.41↔	Tx e snst Lppntx m mkrvsk Anst aus M o Fsz, Schl u Axl	86.74.22↔	Klfl VerschiebeRotationsplastik an Schulter und Oba
83.82.42↔	Tx e snst Lppntx m mkrvsk Anst aus M o Fsz, Ob u Ellb	86.74.23↔	Kleinflächige Verschiebe-Rotationsplastik am Unterarm
83.82.43↔	Tx e snst Lppntx m mkrvsk Anst aus M o Fsz, Unt	86.74.25↔	Klfl VerschiebeRotationsplastik an Bruw und Rücken
83.82.44↔	Tx e so Lppntx m mkrvsk Anst aus M o Fsz, Brw, Bauch u Rücken	86.74.26↔	Kleinflächige Verschiebe-Rotationsplastik an der Bauchregion
83.82.45↔	Tx e so Lppntx m mkrvsk Anst aus M o Fsz, Leist u Gnrg u Gsäß	86.74.27↔	Klfl VerschiebeRotationspl an d Leist und Genreg
83.82.46↔	Tx e snst Lppntx m mkrvsk Anst aus M o Fsz, Unt Exrm	86.74.28↔	Kleinflächige Verschiebe-Rotationsplastik am Gesäß
83.82.47↔	Tx e snst Lppntx m mkrvsk Anst aus M o Fsz, And Lk	86.74.29↔	Klfl VerschiebeRotationsplastik, an And Lok
83.82.99↔	Muskel- oder Faszientransplantation, sonstige	86.74.2a↔	Klfl VerschiebeRotationspl an Os und Unterschenkel
86.60↔	Freies Hauttransplantat, n.n.bez.	86.74.2b↔	Kleinflächige Verschiebe-Rotationsplastik am Fuß
86.62.00↔	Sonstiges Hauttransplantat an die Hand, n.n.bez.	86.74.30↔	Klfl Transpositionsplastik a Kopf (auss Lip und Mund)
86.62.10↔	Kleinflächiges Spalthauttransplantat an die Hand	86.74.31↔	Kleinflächige Transpositionsplastik am Hals
86.62.20↔	Großflächiges Spalthauttransplantat an die Hand	86.74.32↔	Kleinflächige Transpositionsplastik an Schulter und Oberarm
86.62.99↔	Sonstiges Hauttransplantat an die Hand, sonstiges	86.74.33↔	Kleinflächige Transpositionsplastik am Unterarm
86.63.00↔	Vollhauttransplantat an andere Lokalisationen, n.n.bez.	86.74.34↔	Kleinflächige Transpositionsplastik an Brustwand und Rücken
86.63.10↔	Kleinfl Vollhaut an D Kopf (auss Lip und Mund)	86.74.35↔	Kleinflächige Transpositionsplastik an der Bauchregion
86.63.11↔	Kleinflächiges Vollhauttransplantat an den Hals	86.74.36↔	Klfl Transpositionsplastik an d Leisten und Genreg
86.63.12↔	Kleinflächiges Vollhauttransplantat an Schulter und Oberarm	86.74.37↔	Kleinflächige Transpositionsplastik am Gesäß
86.63.13↔	Kleinflächiges Vollhauttransplantat an den Unterarm	86.74.38↔	Klfl Transpositionsplastik an Os und Unterschenkel
86.63.15↔	Kleinfl Vollhauttransplantat an Bruw, Bauch und Rücken	86.74.39↔	Kleinfl Transpositionsplastik, an andere Lokalisationen
86.63.16↔	Kleinfl Vollhauttransplantat an d Leisten und Genreg	86.74.3a↔	Kleinflächige Transpositionsplastik am Fuß
86.63.17↔	Kleinflächiges Vollhauttransplantat an das Gesäß	86.74.40↔	Kleinfl Insellappenplastik am Kopf (außer Lippe und Mund)
86.63.18↔	Kleinfl Vollhauttransplantat an Os und Unterschenkel	86.74.41↔	Kleinflächige Insellappenplastik am Hals
86.63.19↔	Kleinflächiges Vollhauttransplantat an andere Lokalisation	86.74.42↔	Kleinflächige Insellappenplastik an Schulter und Oberarm
86.63.1a↔	Kleinflächiges Vollhauttransplantat an den Fuß	86.74.43↔	Kleinflächige Insellappenplastik am Unterarm
86.63.20↔	Grofl Vollhaut an D Kopf (auss Lip und Mund)	86.74.44↔	Kleinflächige Insellappenplastik an Brustwand und Rücken
86.63.21↔	Großflächiges Vollhauttransplantat an den Hals	86.74.45↔	Kleinflächige Insellappenplastik an der Bauchregion
86.63.22↔	Großflächiges Vollhauttransplantat an Schulter und Oberarm	86.74.46↔	Kleinflächige Insellappl an d Leisten und Genreg
86.63.23↔	Großflächiges Vollhauttransplantat an den Unterarm	86.74.47↔	Kleinflächige Insellappenplastik am Gesäß
86.63.25↔	Grofl Vollhauttransplantat an Bruw, Bauch und Rücken	86.74.48↔	Klfl Insellappl an Oberschenkel und Unterschenkel
86.63.26↔	Grofl Vollhauttransplantat an d Leisten und Genreg	86.74.49↔	Kleinflächige Insellappenplastik, an andere Lokalisationen
86.63.27↔	Großflächiges Vollhauttransplantat an das Gesäß	86.74.4a↔	Kleinflächige Insellappenplastik am Fuß
86.63.28↔	Grofl Vollhauttransplantat an Os und Unterschenkel	86.74.50↔	Kleinflächige Z-Plastik am Kopf (außer Lippe und Mund)
86.63.29↔	Großflächiges Vollhauttransplantat an andere Lokalisation	86.74.51↔	Kleinflächige Z-Plastik am Hals
86.63.2a↔	Großflächiges Vollhauttransplantat an den Fuß	86.74.52↔	Kleinflächige Z-Plastik an Schulter und Oberarm
86.63.99↔	Vollhauttransplantat an andere Lokalisationen, sonstige	86.74.53↔	Kleinflächige Z-Plastik am Unterarm
86.70↔	Gestielte oder freie Lappen, n.n.bez.	86.74.54↔	Kleinflächige Z-Plastik an Brustwand und Rücken
86.71↔	Harauspräg und Vorbereiten von gestielt oder fr Lappen	86.74.55↔	Kleinflächige Z-Plastik an der Bauchregion
86.72↔	Verschiebung eines gestielten Lappens	86.74.56↔	Kleinflächige Z-Plastik an der Leisten- und Genitalregion
86.73.00↔	Anbr von gestieltem oder fr Lappen an d Hand, n.n.bez.	86.74.57↔	Kleinflächige Z-Plastik am Gesäß
86.73.10↔	Kleinflächige Dehnungsplastik an die Hand	86.74.58↔	Kleinflächige Z-Plastik an Oberschenkel und Unterschenkel
86.73.11↔	Kleinflächige Verschiebe-Rotationsplastik an die Hand	86.74.59↔	Kleinflächige Z-Plastik, an andere Lokalisationen
86.73.12↔	Kleinflächige Transpositionsplastik an die Hand	86.74.5a↔	Kleinflächige Z-Plastik am Fuß
86.73.13↔	Kleinflächige Insellappenplastik an die Hand	86.74.99↔	Anbr von gestielt oder fr Lappen an And Lok, sonstige
86.73.14↔	Kleinflächige Z-Plastik an die Hand	86.75.00↔	Revision von gestieltem oder freiem Lappen, n.n.bez.
86.73.20↔	Großflächige Dehnungsplastik an die Hand	86.75.10↔	Revision von gestielt o fr Lp o fr Hauttx d Kopfes
86.73.21↔	Großflächige Verschiebe-Rotationsplastik an die Hand	86.75.11↔	Revision von gestielt o fr Lp o fr Hauttx d Halses
86.73.22↔	Großflächige Transpositionsplastik an die Hand	86.75.12↔	Rev von gestielt o fr Lp o fr Hauttx von Schult u Oba
86.73.23↔	Großflächige Insellappenplastik an die Hand	86.75.13↔	Revision von gestielt o fr Lp o fr Hauttx d Unterarmes
86.73.24↔	Großflächige Z-Plastik an die Hand	86.75.14↔	Revision von gestielt oder fr Lp oder fr Hauttx d Hand
86.73.29↔	Sonstige lokale Lappenplastik an die Hand	86.75.15↔	Rev von gestielt o fr Lp o fr Hauttx d Bruw und Rücken
86.73.30↔	Anbr von fr Lappen mit mikrovaskulärer Anst an d Hand	86.75.16↔	Revision von gestielt o fr Lp o fr Hauttx d Bauchreg
		86.75.17↔	Rev von gestielt o fr Lp o fr Hauttx d unteren Extrem
		86.75.19↔	Revision von gestielt o fr Lp o fr Hauttx and Lok



86.75.99↔	Revision von gestieltem oder freiem Lappen, sonstige	86.78.19↔	Anbr von fr Lp mit mikrovaskulärer Anast an And Lok
86.76.00↔	Anbr von gestielt o fr Lp an And Lok, GroFI, n.n.bez.	86.78.20↔	Anbr v gstielt rg Lp o gstielt Fml a Kpf (auss Lp u Mnd)
86.76.10↔	Großflächige Dehnungsplastik am Kopf (außer Lippe und Mund)	86.78.21↔	Anbr von gestielt regionalem Lp o gestielt Fernl a Ha
86.76.11↔	Großflächige Dehnungsplastik am Hals	86.78.22↔	Anbr v gstielt rg Lp o gstielt Fml an Schlit u Ob
86.76.12↔	Großflächige Dehnungsplastik an Schulter und Oberarm	86.78.23↔	Anbr von gestielt reg Lp o gestielt Fernl a Unterarm
86.76.13↔	Großflächige Dehnungsplastik am Unterarm	86.78.24↔	Anbr v gstielt rg Lp o gstielt Fml an Brw u Rückn
86.76.14↔	Großflächige Dehnungsplastik an Brustwand und Rücken	86.78.25↔	Anbr v gstielt reg Lp o gestielt Fernl an d Bauchreg
86.76.15↔	Großflächige Dehnungsplastik an der Bauchregion	86.78.26↔	Anbr v gstielt rg Lp o gstielt Fml an d Leist u Gnrg
86.76.16↔	Großfl Dehnungsplastik an der Leisten- u Genitalregion	86.78.27↔	Anbr von gestielt reg Lp o gestielt Fernl a Gesäß
86.76.17↔	Großflächige Dehnungsplastik am Gesäß	86.78.28↔	Anbr v gstielt rg Lp o gstielt Fml an d unt Extrm
86.76.19↔	Großflächige Dehnungsplastik, an andere Lokalisationen	86.78.29↔	Anbr von gestielt reg Lp o gestielt Fernl an And Lok
86.76.1a↔	Grossfl Dehnungsplastik an Oberschenkel und Unterschenkel	86.78.30↔	Kmb Plst Engr an Haut u Unth d Kpfs (auss Lp u Mnd)
86.76.1b↔	Großflächige Dehnungsplastik am Fuß	86.78.31↔	Komb plastische Ingr an Haut und Unterhaut d Halses
86.76.20↔	Groß VerschiebeRotationspl a Kopf (auss Lip u Mund)	86.78.32↔	Komb Plast Ingr an Haut u Unterhaut von Schult u Oba
86.76.21↔	Großflächige Verschiebe-Rotationsplastik am Hals	86.78.33↔	Komb Plast Ingr an Haut und Unterhaut d Unterarmes
86.76.22↔	Grossfl Verschiebe-Rotationsplastik an Schulter und Oberarm	86.78.34↔	Komb Plast Ingr an Haut u Unterhaut von Bruw u Rücken
86.76.23↔	Großflächige Verschiebe-Rotationsplastik am Unterarm	86.78.35↔	Komb Plast Ingr an Haut und Unterhaut von Bauchreg
86.76.24↔	Grossfl Verschiebe-Rotationsplastik an Brustwand und Rücken	86.78.36↔	Komb Plast Ingr an Haut u Unterhaut d Leist u Genreg
86.76.25↔	Großflächige Verschiebe-Rotationsplastik an der Bauchregion	86.78.37↔	Komb plastische Ingr an Haut und Unterhaut d Gesäßes
86.76.26↔	Groß VerschiebeRotationspl an d Leist und Genreg	86.78.38↔	Komb Plast Ingr an Haut u Unterhaut d unteren Extrem
86.76.27↔	Großflächige Verschiebe-Rotationsplastik am Gesäß	86.78.39↔	Komb plastische Ingr an Haut und Unterhaut and Lok
86.76.28↔	Groß VerschiebeRotationspl an Os und Unterschenkel	86.78.40↔	Anbr v sonst gestielt o fr Lp a Kopf (auss Lip u Mund)
86.76.29↔	Grossfl Verschiebe-Rotationsplastik an andere Lokalisation	86.78.41↔	Anbringen von sonstm gestielten oder freien Lappen am Hals
86.76.2a↔	Großflächige Verschiebe-Rotationsplastik am Fuß	86.78.42↔	Anbr von sonstigem gestielt o fr Lp an Schult und Oba
86.76.30↔	Groß Transpositionsplastik a Kopf (auss Lip und Mund)	86.78.43↔	Anbr von sonstigem gestielt oder fr Lappen a Unterarm
86.76.31↔	Großflächige Transpositionsplastik am Hals	86.78.44↔	Anbr von sonstigem gestielt o fr Lp an Bruw und Rücken
86.76.32↔	Großflächige Transpositionsplastik an Schulter und Oberarm	86.78.45↔	Anbr von sonstigem gestielt oder fr Lp an d Bauchreg
86.76.33↔	Großflächige Transpositionsplastik am Unterarm	86.78.46↔	Anbr von sonst gestielt o fr Lp an d Leist und Genreg
86.76.34↔	Großflächige Transpositionsplastik an Brustwand und Rücken	86.78.47↔	Anbringen von sonstm gestielten o freien Lappen am Gesäß
86.76.35↔	Großflächige Transpositionsplastik an der Bauchregion	86.78.48↔	Anbr von sonst gestielt o fr Lp an d unteren Extrem
86.76.36↔	Groß Transpositionsplastik an d Leisten und Genreg	86.78.49↔	Anbr von sonstigem gestielt oder fr Lappen an And Lok
86.76.37↔	Großflächige Transpositionsplastik am Gesäß	86.78.99↔	Sonstige Lappenplastiken, sonstige
86.76.38↔	Groß Transpositionsplastik an Os und Unterschenkel	86.88.00↔	Sonstige (temporäre) Weichteildeckung, n.n.bez.
86.76.39↔	Großflächige Transpositionsplastik an andere Lokalisation	86.88.10↔	Klfl Weichteildeckung d kult Keratinozyten a Kopf
86.76.3a↔	Großflächige Transpositionsplastik am Fuß	86.88.11↔	Klfl Weichteildeckung d kultivierte Keratinozyten a Ha
86.76.40↔	Grossfl Insellappenplastik am Kopf (außer Lippe und Mund)	86.88.12↔	Klfl Weichtd d kult Keratinozyten an Schult u Oba
86.76.41↔	Großflächige Insellappenplastik am Hals	86.88.13↔	Klfl Weichteildeckung d kult Keratinozyten a Unterarm
86.76.42↔	Großflächige Insellappenplastik an Schulter und Oberarm	86.88.14↔	Klfl Weichteildeckung d kult Keratinozyten an d Hand
86.76.43↔	Großflächige Insellappenplastik am Unterarm	86.88.15↔	Klfl Weichtd d kult Keratinozyten a Bruw u Rücken
86.76.44↔	Großflächige Insellappenplastik an Brustwand und Rücken	86.88.16↔	Klfl Weichtd d kult Keratinozyten an d Bauchreg
86.76.45↔	Großflächige Insellappenplastik an der Bauchregion	86.88.17↔	Klfl Weichtd d kult Keratinozyten an d unt Extrem
86.76.46↔	Groß Insellappenplastik an d Leisten und Genreg	86.88.19↔	Klfl Weichteildeckung d kult Keratinozyten an and Lok
86.76.47↔	Großflächige Insellappenplastik am Gesäß	86.88.20↔	Klfl temp Weichteildeckung d Komb mehr Verf a Kopf
86.76.48↔	Groß Insellappl an Oberschenkel und Unterschenkel	86.88.21↔	Klfl temp Weichteildeckung d Komb mehr Verfahren a Ha
86.76.49↔	Großflächige Insellappenplastik, an andere Lokalisationen	86.88.22↔	Klfl temp Weichtd d Komb mehr Verf an Schult u Oba
86.76.4a↔	Großflächige Insellappenplastik am Fuß	86.88.23↔	Klfl temp Weichteildeckung d Komb mehr Verf a Unta
86.76.99↔	Anbr von gestielt o fr Lp an And Lok, GroFI, sonstige	86.88.24↔	Klfl temp Weichteildeckung d Komb mehr Verf an d Hand
86.77.00↔	Anbringen von sonstiger lokaler Lappenplastik, n.n.bez.	86.88.25↔	Klfl temp Weichtd d Komb mehr Verf an Bruw u Rücken
86.77.10↔	Sonst lokale Lappenplastik am Kopf (außer Lippe und Mund)	86.88.26↔	Klfl temp Weichtd d Komb mehr Verf an d Bauchreg
86.77.11↔	Sonstige lokale Lappenplastik am Hals	86.88.27↔	Klfl temp Weichtd d Komb mehr Verf an d unt Extrem
86.77.12↔	Sonstige lokale Lappenplastik an Schulter und Oberarm	86.88.29↔	Klfl temp Weichteildeckung d Komb mehr Verf an and Lok
86.77.13↔	Sonstige lokale Lappenplastik am Unterarm	86.88.30↔	Grfl Weichtd d kit Krtznzyn an and Teil d Kpfs
86.77.14↔	Sonstige lokale Lappenplastik an Brustwand und Rücken	86.88.31↔	Groß Weichteildeckung d kult Keratinozyten a Ha
86.77.15↔	Sonstige lokale Lappenplastik an der Bauchregion	86.88.32↔	Groß Weichtd d kult Keratinozyten an Schult u Oba
86.77.16↔	Sonst lokale Lappenplastik an der Leisten- und Genitalregion	86.88.33↔	Groß Weichteildeckung d kult Keratinozyten a Unterarm
86.77.17↔	Sonstige lokale Lappenplastik am Gesäß	86.88.34↔	Groß Weichteildeckung d kult Keratinozyten an d Hand
86.77.18↔	Sonst lokale Lappenplastik an Oberschenkel und Uschenkel	86.88.35↔	Groß Weichtd d kult Keratinozyten an Bruw u Rücken
86.77.19↔	Sonstige lokale Lappenplastik, an andere Lokalisationen	86.88.36↔	Groß Weichtd d kult Keratinozyten an d Bauchreg
86.77.1a↔	Sonstige lokale Lappenplastik am Fuß	86.88.37↔	Groß Weichtd d kult Keratinozyten an d unt Extrem
86.77.99↔	Anbringen von sonstiger lokaler Lappenplastik, sonstige	86.88.39↔	Groß Weichteildeckung d kult Keratinozyten an and Lok
86.78.00↔	Sonstige Lappenplastiken, n.n.bez.	86.88.40↔	Grfl tmp Weichtd d Kmb mhr Vrf an and Teil d Kpfs
86.78.10↔	Anbr v fr Lp m mkrvsk Anst a Kpf (auss Lp u Mnd)	86.88.41↔	Groß temp Weichteildeckung d Komb mehr Verfahren a Ha
86.78.11↔	Anbr von fr Lappen mit mikrovaskulärer Anast a Hals	86.88.42↔	Groß temp Weichtd d Komb mehr Verf an Schult u Oba
86.78.12↔	Anbr von fr Lp m mikrovask Anast an Schulter und Oba	86.88.43↔	Groß temp Weichteildeckung d Komb mehr Verf a Unta
86.78.13↔	Anbr von fr Lp mit mikrovaskulärer Anast a Unterarm	86.88.44↔	Groß temp Weichteildeckung d Komb mehr Verf an d Hand
86.78.14↔	Anbr von fr Lp m mikrovask Anast an Bruw und Rücken	86.88.45↔	Groß temp Weichtd d Komb mehr Verf an Bruw u Rücken
86.78.15↔	Anbr von fr Lp mit mikrovaskulärer Anast an Bauchreg	86.88.46↔	Groß temp Weichtd d Komb mehr Verf an d Bauchreg
86.78.16↔	Anbr von fr Lp m mikrovask Anast an d Leist u Genreg	86.88.47↔	Groß temp Weichtd d Komb mehr Verf an d unt Extrem
86.78.17↔	Anbr von fr Lappen mit mikrovaskulärer Anast a Gesäß	86.88.49↔	Groß temp Weichtd d Komb mehr Verf an and Lok
86.78.18↔	Anbr von fr Lp m mikrovask Anast an d unteren Extrem	86.88.90↔	Sonstige temporäre Weichteildeckung am Kopf

86.88.91↔	Sonstige temporäre Weichteildeckung am Hals	86.89.1b↔	Lappenstdurcht nach Hautpl an Unterschenkel und Fuß
86.88.92↔	Sonst temporäre Weichteildeckung an Schulter und Oberarm	86.89.80↔	Revision einer Hautplastik am Kopf
86.88.93↔	Sonstige temporäre Weichteildeckung am Unterarm	86.89.84↔	Revision einer Hautplastik am Unterarm
86.88.94↔	Sonstige temporäre Weichteildeckung an der Hand	86.89.85↔	Revision einer Hautplastik an der Hand
86.88.95↔	Sonst temporäre Weichteildeckung an Brustwand und Rücken	86.89.87↔	Revision e Hautpl an d Leisten und Genreg und a Gesäß
86.88.96↔	Sonstige temporäre Weichteildeckung an der Bauchregion	86.89.88↔	Revision einer Hautplastik an der unteren Extremität
86.88.97↔	Sonst temporäre Weichteildeckung an der unteren Extremität	86.89.89↔	Revision einer Hautplastik an anderer Lokalisation
86.88.99↔	Sonstige temporäre Weichteildeckung, sonstige	86.89.99↔	Sonstige Plast Reko an Haut und Subkutan, sonstige
86.89.00↔	Sonstige Plast Reko an Haut und Subkutan, n.n.bez.	86.91↔	Exzision von Haut zur Transplantation
86.89.10↔	Lappenstdurchtrennung nach Hautplastik am Kopf	86.93.00↔	Einsetzen eines Gewebeexpanders, n.n.bez.
86.89.11↔	Lappenstdurchtrennung nach Hautplastik am Hals	86.93.10↔	Einsetzen eines Gewebeexpanders am Kopf
86.89.12↔	Lappenstdurchtrennung n Hautplastik an Schulter u Axilla	86.93.11↔	Einsetzen eines Gewebeexpanders am Hals
86.89.13↔	Lappenstdurcht nach Hautpl an Oberarm und Ellb	86.93.12↔	Einsetzen eines Gewebeexpanders an Schulter und Oberarm
86.89.14↔	Lappenstdurchtrennung nach Hautplastik am Unterarm	86.93.13↔	Einsetzen eines Gewebeexpanders am Unterarm
86.89.15↔	Lappenstdurchtrennung nach Hautplastik an der Hand	86.93.14↔	Einsetzen eines Gewebeexpanders an der Hand
86.89.16↔	Lappenstdurcht nach Hautpl an Bruw, Bauch und Rücken	86.93.15↔	Einsetzen eines Gewebeexpanders an Brustwand und Rücken
86.89.17↔	Lappenstdurcht nach Hautpl an d Leisten und Genreg	86.93.16↔	Einsetzen eines Gewebeexpanders an der Bauchregion
86.89.18↔	Lappenstdurchtrennung nach Hautplastik am Gesäß	86.93.18↔	Einsetzen eines Gewebeexpanders an der unteren Extremität
86.89.19↔	Lappenstdurcht nach Hautpl an and Lokalisation	86.93.99↔	Einsetzen eines Gewebeexpanders, sonstige
86.89.1a↔	Lappenstdurcht nach Hautpl an Oberschenkel und Knie		

### Prozedur J02-4

40.40↔	Radikale Neck dissection, n.n.bez.	40.41.14↔	Selektive (funkt) Neck dissection, central (Region VI)
40.41.00↔	Radikale unilaterale Neck dissection, n.n.bez.	40.41.20↔	Radikale Neck dissection (inkl. modifiziert)
40.41.10↔	Sel (funkt) Neck dissec, supraomohyoid (Reg III)	40.41.21↔	Extended Neck dissection
40.41.11↔	Selekt (funkt) Neck dissection, lateral (Region II-IV)	40.41.99↔	Radikale unilaterale Neck dissection, sonstige
40.41.12↔	Sel (funkt) Neck dissec, anterolateral (Reg IIV)	40.42↔	Radikale bilaterale Neck dissection
40.41.13↔	Sel (funkt) Neck dissec, posterolateral (Reg IIIV)		

### Prozedur J02-5

16.98.11↔	Rekonstruktion der Orbitawand mit mikrovasikulärem Lappen	76.46.10↔	So Reko an and Gschk m mikrovasikanast Transplantat
18.71.14↔	Ohrmuschelaufbau, partiell mit mikrovasikulärem Lappen	83.43.12↔	Entn e sonst Lappentx m mikrovask Anast aus M o Fasz
18.71.24↔	Ohrmuschelaufbau, total mit mikrovasikulärem Lappen	83.82.40↔	Tx e snst Lppntx m mkrvsk Anast aus M o Fsz, Kpf u H
25.2x.14↔	Prt Glsskt, trnsr Zg, Rk m fr mkrvsknst Tx	83.82.41↔	Tx e snst Lppntx m mkrvsk Anast aus M o Fsz, Schlit u Axll
25.2x.24↔	Prt Glsskt, trnsmnd Zg, Rk m fr mkrvsknst Tx	83.82.42↔	Tx e snst Lppntx m mkrvsk Anast aus M o Fsz, Ob u Ellb
25.2x.34↔	Pelviglekt, transor Zug, Reko m fr mikrovasikanast Tx	83.82.43↔	Tx e snst Lppntx m mkrvsk Anast aus M o Fsz, Unt
25.2x.44↔	Plvglkt, trnsmnd Zg, Rk m fr mkrvsknst Tx	83.82.44↔	Tx e so Lppntx m mkrvsk Anast aus M o Fsz, Brw, Bauch u Rückn
25.2x.54↔	Pelviglossomekt, Reko m fr mikrovasikanast Tx	83.82.45↔	Tx e so Lppntx m mkrvsk Anast aus M o Fsz, Leist u Gnrg u Gsäß
25.3x.14↔	Vllst Glsskt, trnsr Zg, Rk m fr mkrvsknst Tx	83.82.46↔	Tx e snst Lppntx m mkrvsk Anast aus M o Fsz, Unt Extrm
25.3x.24↔	Vllst Glsskt, trnsmnd Zg, Rk m fr mkrvsknst Tx	83.82.47↔	Tx e snst Lppntx m mkrvsk Anast aus M o Fsz, And Lk
25.3x.39↔	Vollständige Pelviglekt, transoraler Zugang, m so Reko	86.73.30↔	Anbr von fr Lappen mit mikrovasikulärer Anast an d Hand
25.3x.44↔	Vllst Plvglkt, trnsmnd Zg, Rk m fr mkrvsknst Tx	86.78.10↔	Anbr v fr Lp m mkrvsk Anast a Kpf (auss Lp u Mnd)
25.3x.54↔	Vollst Pelviglossomekt, Reko m fr mikrovasikanast Tx	86.78.11↔	Anbr von fr Lappen mit mikrovasikulärer Anast a Hals
25.4x.14↔	Rd Glsskt, trnsr Zg, Rk m fr mkrvsknanst Tx	86.78.12↔	Anbr von fr Lp m mikrovask Anast an Schulter und Oba
25.4x.24↔	Rd Glsskt, trnsmnd Zg, Rk m fr mkrvsknst Tx	86.78.13↔	Anbr von fr Lp mit mikrovasikulärer Anast a Unterarm
25.4x.34↔	Rd Plvglkt, trnsr Zg, Rk m fr mkrvsknst Tx	86.78.14↔	Anbr von fr Lp m mikrovask Anast an Bruw und Rücken
25.4x.44↔	Rd Plvglkt, trnsmnd Zg, Rk m fr mkrvsknst Tx	86.78.15↔	Anbr von fr Lp mit mikrovasikulärer Anast an Bauchreg
25.4x.54↔	Rad Pelviglossomekt, Reko m fr mikrovasikanast Tx	86.78.16↔	Anbr von fr Lp m mikrovask Anast an d Leist u Genreg
27.59.40↔	So Plast Reko an Lip und Mund m fr mikrovasikanast Tx	86.78.17↔	Anbr von fr Lappen mit mikrovasikulärer Anast a Gesäß
29.33.12↔	Part Pharyngekt, Reko m fr mikrovasikanast Tx	86.78.18↔	Anbr von fr Lp m mikrovask Anast an d unteren Extrem
29.33.21↔	Tt Phryngkt, Rk m fr mkrvsknst Tx, fr Dmtr o Mgnhchzq	86.78.19↔	Anbr von fr Lp mit mikrovasikulärer Anast an And Lok
29.4x.12↔	Plst Rk a Phr, m mkrvsk anstmsiertm Tx, Dmtr o Mgnhchzq		
30.3x.15↔	Vollständige Laryekt, Reko m fr mikrovasikanast Tx		
30.4x.15↔	Rad Laryekt, m Pharyngekt, Reko m fr mikrovasikanast Tx		

### Prozedur J02-6

85.89.10↔	Mammoplastik mit freiem Haut-Muskel-Transplantat	85.89.12↔	Mammopl m gestielt HautMTx (myokut Lp), m Prothimpl
85.89.11↔	Mammopl m gestielt HautMTx (myokut Lp), oh Prothimpl		

### Prozedur J02-7

93.57.12†↔	Kont Sogbehandlung b e Vakuumvers, 8 Tag u läng
------------	---

### Prozedur J02-8

86.88.50↔	Anl o Wchs e Syst z Vkuumvrs, tiefr, an Kn u Gl d Extrm	86.88.51↔	Anl o Wchs e Syst z Vkuumvrs, tiefr, an Thr, Mdst u Strn
-----------	---	-----------	--

86.88.52↔ Anl o Wechsel e Syst zur Vakuumversiegelung, a off Abd  
86.88.53↔ Anl o Wechsel e Syst zur Vakuumvers, endorektal

86.88.59↔ Anl o Wchs e Syst z Vkuumvrs, an Haut u Unth o snst Lk

**ADRG J03****Eingriffe an der Haut der unteren Extremität bei Ulkus oder Infektion / Entzündung**

Hauptdiagnose in Tabelle J03-1 und mindestens eine Diagnose in Tabelle J03-2 und mindestens eine Prozedur in Tabelle J03-3

**DRG J03A****Eingriffe an der Haut der unteren Extremität bei Ulkus oder Infektion / Entzündung mit äusserst schweren CC**

PCCL > 3

**DRG J03B****Eingriffe an der Haut der unteren Extremität bei Ulkus oder Infektion / Entzündung ohne äusserst schwere CC****Hauptdiagnose J03-1**

B35.3	Tinea pedis	L89.37	Dekubitus 4. Grades: Ferse
C43.7	Bösartig Melanom untere Extremität, einschl Hüfte	L89.38	Dekubit 4. Gr, sonst Lokal unt Extremität
C44.7	Sonst BNB: Haut der unteren Extremität, einschließl Hüfte	L89.39	Dekubit 4. Gr, sonst u nnbez Lokalisationen
D03.7	Melanoma in situ untere Extremität, einschl Hüfte	L89.90	Dekubitus, Grad nicht näher bezeichnet: Kopf
D04.7	Ca in situ Haut untere Extremität, einschl Hüfte	L89.91	Dekubitus, Grad nicht näher bezeichnet: Obere Extremität
D22.7	Melanozytennävus untere Extremität, einschl Hüfte	L89.92	Dekubitus, Grad nicht näher bezeichnet: Dornfortsätze
D23.7	So gutart Neubild Haut unt Extrem, einschl Hüfte	L89.93	Dekubitus, Grad nicht näher bezeichnet: Beckenkamm
L03.02	Phlegmone Zehen	L89.94	Dekubitus, Grad nicht näher bezeichnet: Kreuzbein
L03.11	Phlegmone untere Extremität	L89.95	Dekubitus, Grad nicht näher bezeichnet: Sitzbein
L89.00	Dekubitus 1. Grades: Kopf	L89.96	Dekubitus, Grad nicht näher bezeichnet: Trochanter
L89.01	Dekubitus 1. Grades: Obere Extremität	L89.97	Dekubitus, Grad nicht näher bezeichnet: Ferse
L89.02	Dekubitus 1. Grades: Dornfortsätze	L89.98	Dekubit, Grad nnbez, sonst Lokalisationen d unt Extremität
L89.03	Dekubitus 1. Grades: Beckenkamm	L89.99	Dekubit, Grad nnbez, sonst u nnbez Lokalisationen
L89.04	Dekubitus 1. Grades: Kreuzbein	L97	Ulcus cruris, aonkl
L89.05	Dekubitus 1. Grades: Sitzbein	Q82.0	Hereditäres Lymphödem
L89.06	Dekubitus 1. Grades: Trochanter	S70.0	Prellung Hüfte
L89.07	Dekubitus 1. Grades: Ferse	S70.1	Prellung Oberschenkel
L89.08	Dekubit 1. Gr, sonst Lokal unt Extremität	S70.7	Multiple oberflächliche Verletzung Hüfte OS
L89.09	Dekubit 1. Gr, sonst u nnbez Lokaöisationen	S70.81	Sonst oberflächl Verletzung Hüfte u OS, Schürfwunde
L89.10	Dekubitus 2. Grades: Kopf	S70.82	So oberfl Verletz Hüfte u OS, Blasenbild (nichttherm)
L89.11	Dekubitus 2. Grades: Obere Extremität	S70.83	So oberfl Verletz Hüfte u OS, Insektenbiß/-stich (ungiftig)
L89.12	Dekubitus 2. Grades: Dornfortsätze	S70.84	So oberfl Verletz Hüfte u OS, oberfl FK (Splitter)
L89.13	Dekubitus 2. Grades: Beckenkamm	S70.88	Sonst oberflächliche Verletzung Hüfte u OS, sonstige
L89.14	Dekubitus 2. Grades: Kreuzbein	S70.9	Oberfl Verletzung Hüfte u OS, nnbez
L89.15	Dekubitus 2. Grades: Sitzbein	S80.0	Prellung Knie
L89.16	Dekubitus 2. Grades: Trochanter	S80.1	Prellung sonst u nnbez Teile Unterschenkel
L89.17	Dekubitus 2. Grades: Ferse	S80.7	Multiple oberflächliche Verletzungen Unterschenkel
L89.18	Dekubit 2. Gr, sonst Lokal unt Extremität	S80.81	Sonst oberfl Verletzung Unterschenkel, Schürfwunde
L89.19	Dekubit 2. Gr, sonst u nnbez Lokaöisationen	S80.82	So oberfl Verletz Unterschenkel, Blasenbild (nichttherm)
L89.20	Dekubitus 3. Grades: Kopf	S80.83	So oberfl Verletz Unterschenkel, InsektBiß/-Stich (ungiftig)
L89.21	Dekubitus 3. Grades: Obere Extremität	S80.84	So oberfl Verletz Unterschenkel, oberfl FK (Splitter)
L89.22	Dekubitus 3. Grades: Dornfortsätze	S80.88	Sonst oberfl Verletzung Unterschenkel, sonstige
L89.23	Dekubitus 3. Grades: Beckenkamm	S80.9	Oberflächliche Verletzung Unterschenkel, nnbez
L89.24	Dekubitus 3. Grades: Kreuzbein	S90.0	Prellung Knöchelregion
L89.25	Dekubitus 3. Grades: Sitzbein	S90.1	Prellung ein/mehr Zehen oh Schädigung Nagel
L89.26	Dekubitus 3. Grades: Trochanter	S90.2	Prellung ein/mehr Zehen m Schädigung Nagel
L89.27	Dekubitus 3. Grades: Ferse	S90.3	Prellung sonstiger u nnbez Teile d Fuß
L89.28	Dekubit 3. Gr, sonst Lokal unt Extremität	S90.7	Multiple oberflächliche Verletz Knöchelregion Fuß
L89.29	Dekubit 3. Gr, sonst u nnbez Lokaöisationen	S90.81	Sonst oberfl Verletz Knöchelregion Fuß, Schürfwunde
L89.30	Dekubitus 4. Grades: Kopf	S90.82	So oberfl Verletz Knöchelreg Fuß, Blasenbild (nichttherm)
L89.31	Dekubitus 4. Grades: Obere Extremität	S90.83	So oberfl Verletz Knöchelreg Fuß, InsektBiß/-Stich (ungift)
L89.32	Dekubitus 4. Grades: Dornfortsätze	S90.84	So oberfl Verletz Knöchelregion Fuß, oberfl FK (Splitter)
L89.33	Dekubitus 4. Grades: Beckenkamm	S90.88	Sonst oberflächl Verletzung Knöchelregion Fuß, sonst
L89.34	Dekubitus 4. Grades: Kreuzbein	S90.9	Oberflächliche Verletzung Knöchelregion Fuß, nnbez
L89.35	Dekubitus 4. Grades: Sitzbein	T13.05	Oberfl Verletz untere Extremität, Höhe nnbez, Prellung
L89.36	Dekubitus 4. Grades: Trochanter		

**Diagnose J03-2**

L03.01	Phlegmone Finger	L89.23	Dekubitus 3. Grades: Beckenkamm
L03.02	Phlegmone Zehen	L89.24	Dekubitus 3. Grades: Kreuzbein
L03.10	Phlegmone obere Extremität	L89.25	Dekubitus 3. Grades: Sitzbein
L03.11	Phlegmone untere Extremität	L89.26	Dekubitus 3. Grades: Trochanter
L03.2	Phlegmone Gesicht	L89.27	Dekubitus 3. Grades: Ferse
L03.3	Phlegmone Rumpf	L89.28	Dekubit 3. Gr, sonst Lokal unt Extremität
L03.8	Phlegmone an sonstigen Lokalisationen	L89.29	Dekubit 3. Gr, sonst u nnbez Lokaöisationen
L03.9	Phlegmone, nnbez	L89.30	Dekubitus 4. Grades: Kopf
L89.00	Dekubitus 1. Grades: Kopf	L89.31	Dekubitus 4. Grades: Obere Extremität
L89.01	Dekubitus 1. Grades: Obere Extremität	L89.32	Dekubitus 4. Grades: Dornfortsätze
L89.02	Dekubitus 1. Grades: Dornfortsätze	L89.33	Dekubitus 4. Grades: Beckenkamm
L89.03	Dekubitus 1. Grades: Beckenkamm	L89.34	Dekubitus 4. Grades: Kreuzbein
L89.04	Dekubitus 1. Grades: Kreuzbein	L89.35	Dekubitus 4. Grades: Sitzbein
L89.05	Dekubitus 1. Grades: Sitzbein	L89.36	Dekubitus 4. Grades: Trochanter
L89.06	Dekubitus 1. Grades: Trochanter	L89.37	Dekubitus 4. Grades: Ferse
L89.07	Dekubitus 1. Grades: Ferse	L89.38	Dekubit 4. Gr, sonst Lokal unt Extremität
L89.08	Dekubit 1. Gr, sonst Lokal unt Extremität	L89.39	Dekubit 4. Gr, sonst u nnbez Lokalisationen
L89.09	Dekubit 1. Gr, sonst u nnbez Lokaöisationen	L89.90	Dekubitus, Grad nicht näher bezeichnet: Kopf
L89.10	Dekubitus 2. Grades: Kopf	L89.91	Dekubitus, Grad nicht näher bezeichnet: Obere Extremität
L89.11	Dekubitus 2. Grades: Obere Extremität	L89.92	Dekubitus, Grad nicht näher bezeichnet: Dornfortsätze
L89.12	Dekubitus 2. Grades: Dornfortsätze	L89.93	Dekubitus, Grad nicht näher bezeichnet: Beckenkamm
L89.13	Dekubitus 2. Grades: Beckenkamm	L89.94	Dekubitus, Grad nicht näher bezeichnet: Kreuzbein
L89.14	Dekubitus 2. Grades: Kreuzbein	L89.95	Dekubitus, Grad nicht näher bezeichnet: Sitzbein
L89.15	Dekubitus 2. Grades: Sitzbein	L89.96	Dekubitus, Grad nicht näher bezeichnet: Trochanter
L89.16	Dekubitus 2. Grades: Trochanter	L89.97	Dekubitus, Grad nicht näher bezeichnet: Ferse
L89.17	Dekubitus 2. Grades: Ferse	L89.98	Dekubit, Grad nnbez, sonst Lokalisationen d unt Extremität
L89.18	Dekubit 2. Gr, sonst Lokal unt Extremität	L89.99	Dekubit, Grad nnbez, sonst u nnbez Lokalisationen
L89.19	Dekubit 2. Gr, sonst u nnbez Lokaöisationen	L97	Ulcus cruris, aonkl
L89.20	Dekubitus 3. Grades: Kopf	L98.3	Eosinophile Zellulitis [Wells-Syndrom]
L89.21	Dekubitus 3. Grades: Obere Extremität	L98.4	Chronisches Ulkus Haut, aonkl
L89.22	Dekubitus 3. Grades: Dornfortsätze		

**Prozedur J03-3**

00.55.00↔	Enstz v prph Gfstnt(s) m MdFreistzng, n.n.bz.	07.72↔	Inzision an der Hypophyse
00.55.11↔	Eins v prph Gfstnt m MdFreistzng,drug el übl Stnt>10cm	07.79↔	Sonstige Operation an der Hypophyse
00.55.99↔	Einsetz von periph Gefstent(s) m MedFreisetzung, So	08.21↔	Exzision eines Chalazions
00.63↔	Perkutanes Einsetzen von Stent(s) an A. carotis	08.22.00↔	Exzision e anderen kleineren Läsion am Augenlid, n.n.bez.
00.64↔	Prkt Enstz v Stnt(s) an snst präzrbr (xtrkr) A	08.22.10↔	Exz e and klein Läs a Lid, Ni hist kontr (mikrog Chir)
00.65.00↔	Prkt Enstz v snst(n) intrkr vsk Stnt(s), n.n.bz.	08.22.11↔	Exz e and klein Läs a Lid, hist kontr (mikrog Chir)
00.65.11↔	Prkt trnslmnl Enstz v intrkr vsk Mkrstnts	08.22.99↔	Exzision einer anderen kleineren Läsion am Augenlid, sonst
00.65.99↔	Perkut Einsetz v sonst(n) intrkr vask Stent(s), So	08.23.00↔	Exz e gröss Läs a Augenlid, nicht durchgeh, n.n.bez.
00.67.00↔	Perkutanes Einsetzen von zentralen Gefässstent(s), n.n.bez.	08.23.10↔	Exz e gröss Läs a Ld, N drchgh, N hst kntr (mkrgr Chr)
00.67.10↔	Perkutanes Einsetzen von Gefässstent(s) in die V. cava	08.23.11↔	Exz e gröss Läs a Ld, N drchgh, hst kntr (mkrgr Chr)
00.67.20↔	Perkutanes Einsetzen von Gefässstent(s) in die V. porta	08.23.99↔	Exz e gröss Läs a Augenlid, nicht durchgeh, sonstige
00.67.99↔	Perkutanes Einsetzen von zentralen Gefässstent(s), sonst	08.24.00↔	Exz e gröss Läsion a Augenlid, perforierend, n.n.bez.
01.15↔	Biopsie am Schädel	08.24.10↔	Exz e gröss Läs a Ld, prf, n hst kntr (mkrgr Chr)
05.21↔	Exzision des Ganglion sphenopalatinum	08.24.11↔	Exz e gröss Läs a Lid, perf, hist kontr (mikrog Chir)
05.22↔	Zervikale Sympathektomie	08.24.99↔	Exz e gröss Läsion a Augenlid, perforierend, sonstige
05.23↔	Lumbale Sympathektomie	08.38↔	Korrektur einer Lidretraktion
05.24↔	Präsakrale Sympathektomie	08.43↔	Behebung von Entropium oder Ektropium d Keilresektion
05.25↔	Periarterielle Sympathektomie	08.44.00↔	Behebung von Entropium o Ektropium durch Lidplastik, n.n.bez.
05.26↔	Thorakale Sympathektomie	08.44.10↔	Bhb v Entrp o Ektrp d Ldplst, hr Vrkr d Agnlids
05.29↔	Sonstige Sympathektomie und Exzision eines Ganglions	08.44.99↔	Sonst Behebung von Entropium o Ektropium durch Lidplastik
06.01↔	Aspiration im Gebiet der Schilddrüse	08.51↔	Kanthotomie
06.09.00↔	Sonstige Inzision im Gebiet der Schilddrüse, n.n.bez.	08.52↔	Blepharorrhaphie
06.09.10↔	Sonstige Inzis i Gebiet d Sd: o weitere Massn	08.59.00↔	Sonstige Anpassung der Lidposition, n.n.bez.
06.09.11↔	Sonstige Inzision im Gebiet der Schilddrüse: Drainage	08.59.10↔	Kanthoplastik, n.n.bez.
06.09.12↔	Sonstige Inzision im Gebiet d Schilddrüse: Exploration	08.59.11↔	Kanthopexie
06.09.99↔	Sonstige Inzision im Gebiet der Schilddrüse, sonstige	08.59.12↔	Korrekturoperation bei Epikanthus
06.91↔	Durchtrennung des Isthmus thyreoideae	08.59.99↔	Sonstige Anpassung der Lidposition, sonstige
07.22.00↔	Einseitige Adrenalektomie, n.n.bez.	08.61.00↔	Plast Reko d Lids m Hautappen o Tx, n.n.bez.
07.22.10↔	Einseitige Adrenalektomie, ohne Ovarrektomie	08.61.10↔	Plastische Rekonstruktion des Augenlids mit Hautlappen
07.22.11↔	Einseitige Adrenalektomie, mit Ovarrektomie	08.61.11↔	Plastische Rekonstruktion des Augenlids mit Hauttransplantat
07.22.12↔	Einseitige Adrenalektomie, Rest-Adrenalektomie	08.61.99↔	Sonstige Plast Reko d Lids m Hautlap o transplantat
07.22.99↔	Einseitige Adrenalektomie, sonstige	08.62↔	Plast Reko d Lids m Schleimhautlappen o transplantat
07.3↔	Beidseitige Adrenalektomie	08.63↔	Plastische Rekonstruktion d Augenlids mit Haarfollikl
07.71↔	Exploration der Fossa hypophysialis	08.64↔	Plast Rekonstruktion d Lids m tarsokonjunktivalem Lp

08.69.00↔	So Plast Reko d Lids m Lp o Transplantaten, n.n.bez.	18.71.30↔	Implant von allopl Materialien b Aufb e Ohrmuschel
08.69.10↔	Plastische Rekonstruktion des Augenlids mit Knorpel	18.71.99↔	Ohrmuschelaufbau, sonstige
08.69.11↔	Plastische Rekonstruktion d Lids mit allopl Material	18.72↔	Reinsertion eines amputierten Ohres
08.69.12↔	Plast Reko d Lids m Verschiebe u Rotationspl d Lides	18.79↔	Sonstige plastische Rekonstruktion am äusseren Ohr
08.69.13↔	Plast Rekonstruktion des Augenlids mit Oberlidverlängerung	18.9↔	Sonstige Operation am äusseren Ohr
08.69.19↔	Plast Reko d Lids m sonstigem Lp o Transplantaten	19.9x.00↔	Sonst plastische Rekonstruktion am Mittelohr, n.n.bez.
08.69.99↔	So Plast Reko d Lids m Lp o Transplantaten, so	19.9x.10↔	Mikrochirurgische Operationen am Mittelohr, n.n.bez.
08.70↔	Plastische Rekonstruktion des Augenlids, n.n.bez.	19.9x.11↔	Verkleinerung einer Radikalhöhle
08.71↔	D Lidrand umfassende Plast Reko d Lids, part Tiefe	19.9x.12↔	Reko d Mittohres: Reimpl / Reko d hint Gehörgangswand
08.72↔	Sonstige plastische Rekonstruktion d Lids, part Tiefe	19.9x.13↔	Rekonstruktion des Mittelohres
08.73.00↔	D Ldrnd umfss Plst Rk d Lds, vll Tief, n.n.bz.	19.9x.14↔	Verschluss einer Mastoid-Fistel
08.73.10↔	Verschiebeplastik der Lidkante	19.9x.19↔	Mikrochirurgische Operationen am Mittelohr, sonstige
08.73.99↔	D Lidrand umfassende Plast Reko d Lids, volle Tief, so	19.9x.99↔	Sonst plastische Rekonstruktion am Mittelohr, sonst
08.74.00↔	Sonstige Plast Reko d Lids, volle Tiefe, n.n.bez.	21.07↔	Stllng e Epstx d Exz v ns Mks u Hauttx an Spt u lt Nswnd
08.74.10↔	Oberlidverlängerung	21.1↔	Inzision an der Nase
08.74.99↔	Sonstige Plast Reko d Lids, volle Tiefe, sonstige	21.30↔	Lokale Exzision und Destr e Läsion an d Nase, n.n.bez.
08.82↔	Versorg e Risswund d Lids, d Lidrand umfss, part Tief	21.31.00↔	Lokale Exzision und Destr e endonas Läsion, n.n.bez.
08.83↔	Sonstige Versorgung e Risswunde d Lids, part Tiefe	21.31.10↔	Lokale Exzision einer endonasalen Läsion, Zugang endonasal
08.84↔	Vrsrg e Rsswnd d Lds, d Ldrnd umfss, vll Tief	21.31.12↔	Destruktion einer endonasalen Läsion
08.85↔	Sonst Versorgung einer Risswunde des Augenlids, volle Tief	21.31.19↔	Lokale Exzision einer endonasalen Läsion, sonstige
08.86↔	Rhyidektomie am Unterlid	21.31.99↔	Lokale Exzision und Destr e endonas Läsion, sonstige
08.87↔	Rhyidektomie am Oberlid	21.32.00↔	Exz und lokale Destr e and Läsion an d Nase, n.n.bez.
08.89.00↔	Sonst plastische Rekonstruktion des Augenlids, n.n.bez.	21.32.10↔	Exz und Lok Destr e and Läs an d Nas, nicht hist kontr
08.89.10↔	Plast Reko d Lids, medialer o lateraler Lidwinkel	21.32.11↔	Exz und lokale Destr e and Läs an d Nase, hist kontr
08.89.11↔	Plastische Rekonstruktion d Augenlids d Hebung d Augbr	21.32.99↔	Exz und lokale Destr e and Läsion an d Nase, sonstige
08.89.12↔	Plast Reko d Lids d Entf e Fettgewebeprolapses d Orb	21.4x.00↔	Resektion der Nase, n.n.bez.
08.89.13↔	Plast Reko d Lids d Oberflächenbehandlung m Laser	21.4x.10↔	Resektion der Nase, partiell, nicht histographisch kontrolliert
08.89.14↔	Plast Reko d Lids d sonstige Oberlidverlängerung	21.4x.11↔	Resektion der Nase, partiell, histographisch kontrolliert
08.89.15↔	Plast Rekonstruktion d Lids d Unterlidverlängerung	21.4x.20↔	Resektion der Nase, subtotal, nicht histographisch kontrolliert
08.89.99↔	Sonst plastische Rekonstruktion des Augenlids, sonst	21.4x.21↔	Resektion der Nase, subtotal, histographisch kontrolliert
18.01↔	Perforation des Ohrläppchens	21.4x.30↔	Resektion der Nase, total, nicht histographisch kontrolliert
18.02↔	Inzision am äusseren Gehörgang	21.4x.31↔	Resektion der Nase, total, histographisch kontrolliert
18.09↔	Sonstige Inzision am äusseren Ohr	21.4x.99↔	Sonstige Resektion der Nase
18.21.00↔	Exz e präaur Fistel o e präaur Sinus, n.n.bez.	21.72↔	Offene Reposition einer Nasenfraktur
18.21.10↔	Exz e präaur Fistel o e präaur Sinus, n hist kontr	21.83.00↔	Totale plastische Nasenrekonstruktion, n.n.bez.
18.21.11↔	Exz e präaur Fistel o e präaur Sinus, hist kontr	21.83.10↔	Septorhpl m Korr d Knorp o d Kn, m lok autog Tx
18.21.99↔	Exz e präaur Fistel o e präaur Sinus, sonstige	21.83.11↔	Sptrhpl m Krr d Knrp o d Kn,m dst autg Tx,allg o xng Tx
18.29.00↔	Exz oder Destr e and Läsion a äusseren Ohr, n.n.bez.	21.83.12↔	Septorhinoplastik mit Korrektur des Knochens u des Knorpels
18.29.01↔	Destr e Läsion a äusseren Ohr oder im äusseren Gehörg	21.83.20↔	Tot Plast Nasenrekonstruktion m Implant von allopl Mat
18.29.10↔	Exz e and Läs a ässrn Ohr o i ässrn Ghörg, N hst kntr	21.83.99↔	Totale plastische Nasenrekonstruktion, sonstige
18.29.11↔	Exz e and Läs a ässrn Ohr o i ässrn Ghörg, hst kntr	21.84↔	Revision einer Rhinoplastik
18.29.99↔	Exz oder Destr e and Läsion a äusseren Ohr, sonstige	21.85↔	Augmentationsrhinoplastik
18.31.00↔	Radikale Exzision einer Läsion am äusseren Ohr, n.n.bez.	21.86.00↔	Rhinoplastik der Nasenweichteile, n.n.bez.
18.31.10↔	Rd Exz Läs a äus Ohr o i äus Ghörg o Prt Rs d Ohrm,N hst kntr	21.86.10↔	Rhinoplastik der Nasenweichteile, äussere Nase
18.31.11↔	Rd Exz Läs a äus Ohr o i äus Ghörg o Prt Rs d Ohrm,hst kntr	21.86.11↔	Rhinoplastik mit lokalen oder distalen Lappen
18.31.19↔	Radikale Exzision einer Läsion am äusseren Ohr, sonst	21.86.99↔	Rhinoplastik der Nasenweichteile, sonstige
18.39.00↔	Sonstige Exzision am äusseren Ohr, n.n.bez.	21.87↔	Sonstige Rhinoplastik
18.39.10↔	Resektion d Ohrmuschel, total, nicht hist kontrolliert	21.88.00↔	Sonstige Septumplastik, n.n.bez.
18.39.11↔	Resektion der Ohrmuschel: total, histographisch kontrolliert	21.88.10↔	Septumplastik, Septumunterfütterung
18.39.19↔	Sonstige Resektion der Ohrmuschel, sonstige	21.88.11↔	Sptmpl, Vrschl e Sptmprfrtion m SchleimhVrschieblppn
18.39.99↔	Sonstige Exzision am äusseren Ohr, sonstige	21.88.12↔	Septumplastik, Plastische Korrektur ohne Resektion
18.5↔	Chirurgische Korrektur abstehender Ohren	21.88.13↔	Septumplastik, Plastische Korrektur mit Resektion
18.6x.00↔	Rekonstruktion des äusseren Gehörganges, n.n.bez.	21.88.14↔	Sptmpl, Plst Rk d Nsnspt, m lk autg Tx (Austauschplstik)
18.6x.10↔	Erweiterung des äusseren Gehörganges	21.88.15↔	Sptmpl, Plst Rk d Nsnspt, m dst autg Tx, allg o xng Tx
18.6x.20↔	Rekonstruktion eines (bestehenden) äusseren Gehörganges	21.88.99↔	Sonstige Septumplastik, sonstige
18.6x.30↔	Konstruktion eines (nicht bestehenden) äusseren Gehörganges	21.89↔	Sonst plastische Rekonstruktion und Operationen an der Nase
18.6x.99↔	Rekonstruktion des äusseren Gehörganges, sonstige	21.91↔	Lösung von Synechien der Nase
18.71.00↔	Ohrmuschelaufbau, n.n.bez.	24.0↔	Inzision an Zahnfleisch und Alveolarkamm
18.71.10↔	Ohrmuschelaufbau, partiell, n.n.bez.	24.11.00↔	Biopsie am Zahnfleisch, n.n.bez.
18.71.11↔	Ohrmuschelaufbau, partiell mit Gewebeexpander	24.11.10↔	Geschlossene (Nadel-) Biopsie am Zahnfleisch
18.71.12↔	Ohrmuschelaufbau, partiell mit Galealappen	24.11.20↔	Offene Biopsie (mit Inzision) am Zahnfleisch
18.71.13↔	Ohrmuschelaufbau, partiell mit Knorpeltransplantat	24.11.99↔	Biopsie am Zahnfleisch, sonstige
18.71.14↔	Ohrmuschelaufbau, partiell mit mikrovaskulärem Lappen	24.12.00↔	Biopsie an einer Zahnalveole, n.n.bez.
18.71.19↔	Ohrmuschelaufbau, partiell, sonstige	24.12.10↔	Geschlossene (Nadel-) Biopsie an einer Zahnalveole
18.71.20↔	Ohrmuschelaufbau, total, n.n.bez.	24.12.20↔	Offene Biopsie (mit Inzision) an einer Zahnalveole
18.71.21↔	Ohrmuschelaufbau, total mit Gewebeexpander	24.12.99↔	Biopsie an einer Zahnalveole, sonstige
18.71.22↔	Ohrmuschelaufbau, total mit Galealappen	24.31↔	Exzision von Läsion oder Gewebe am Zahnfleisch
18.71.23↔	Ohrmuschelaufbau, total mit Knorpeltransplantat	24.5x.00↔	Alveoloplastik, n.n.bez.
18.71.24↔	Ohrmuschelaufbau, total mit mikrovaskulärem Lappen	24.5x.10↔	Alveoloplastik mit Transplantat
18.71.29↔	Ohrmuschelaufbau, total, sonstige	24.5x.99↔	Alveoloplastik, sonstige

24.7↔	Anbringen einer orthodontischen Apparatur	27.63.99↔	Revision der Korrektur einer Gaumenspalte, sonstige
24.91.00↔	Extens o Vertiefung d Sulcus buccolab o ling, n.n.bez.	27.92↔	Inzision an der Mundhöhle, nicht bezeichnete Struktur
24.91.10↔	Vestibulumplastik	27.99↔	Sonstige Operationen in der Mundhöhle
24.91.11↔	Mundbodensenkung	29.12.00↔	Biopsie am Pharynx, n.n.bez.
24.91.99↔	Extens o Vertiefung d Sulcus buccolab o ling, so	29.12.10↔	Geschlossene (Nadel-) Biopsie am Pharynx
25.02↔	Offene Biopsie an der Zunge	29.12.20↔	Offene Biopsie am Hypopharynx
27.1↔	Inzision am Gaumen	29.12.30↔	Offene Biopsie am Nasopharynx
27.21.00↔	Biopsie am knöchernen Gaumen, n.n.bez.	29.12.99↔	Biopsie am Pharynx, sonstige
27.21.10↔	Geschlossene (Nadel-) Biopsie am knöchernen Gaumen	29.2x.00↔	Exz von branch Zyste oder Rest d Kiempalt, n.n.bez.
27.21.20↔	Offene Biopsie (mit Inzision) am knöchernen Gaumen	29.2x.10↔	Exzision einer laterale Halszyste
27.21.99↔	Biopsie am knöchernen Gaumen, sonstige	29.2x.11↔	Exz von branch Zyste o Rest d Kiempalt als sek Eingr
27.22.00↔	Biopsie an Uvula und weichem Gaumen, n.n.bez.	29.2x.20↔	Operation an Kiemengangsresten, n.n.bez.
27.22.10↔	Geschlossene (Nadel-) Biopsie an Uvula und weichem Gaumen	29.2x.21↔	Operation an Kiemengangsresten, sekundärer Eingriff
27.22.20↔	Offene Biopsie (mit Inzision) an Uvula und weichem Gaumen	29.2x.99↔	Exz von branch Zyste oder Rest d Kiempalt, sonstige
27.22.99↔	Biopsie an Uvula und weichem Gaumen, sonstige	29.52↔	Exzision einer branchiogenen Fistel
27.23.00↔	Biopsie an der Lippe, n.n.bez.	30.4x.00↔	Radikale Laryngektomie, n.n.bez.
27.23.10↔	Geschlossene (Nadel-) Biopsie an der Lippe	30.4x.10↔	Radikale Laryngektomie, mit Pharyngektomie, oh Rekonstrukt
27.23.20↔	Offene Biopsie (mit Inzision) an der Lippe	30.4x.11↔	Rad Laryekt, m Pharyngekt, Reko m lok Schleimhaut
27.23.99↔	Biopsie an der Lippe, sonstige	30.4x.12↔	Rad Laryekt, m Pharyngekt, Reko m Ni vaskul Tx
27.24.00↔	Biops in d Mundhöhle, an nicht bez Struktur, n.n.bez.	30.4x.13↔	Rad Laryekt, m Pharyngekt, Reko m gestielt reg Lp
27.24.10↔	Gschl(Nd)Biops an Wngnschlh,Mndb u snst Strkt i d Mndhö	30.4x.14↔	Rad Laryekt, m Pharyngekt, Reko m gestielt Lp
27.24.20↔	Off Biops(m Inzs) Wngnschlh,Mndb u snst Strkt i d Mndhö	30.4x.15↔	Rad Laryekt, m Pharyngekt, Reko m fr mikrovaskanast Tx
27.24.99↔	Biops in d Mundhöhle, an nicht bez Struktur, sonstige	30.4x.16↔	Rad Laryekt, m Pharyngekt, Rekonstruktion m fr Darmtr
27.42↔	Ausgedehnte Exzision einer Läsion an der Lippe	30.4x.17↔	Rad Laryekt, m Pharyngekt, Reko m Magenhochzug
27.43.00↔	Sonst Exzision von Läsion od Gewebe an der Lippe, n.n.bez.	30.4x.19↔	Rad Laryekt, m Pharyngekt, sonstige Rekonstruktion
27.43.10↔	Sonstige Exz von Läs oder Gew an d Lippe, lokale Exz	30.4x.20↔	Rad Laryekt, m Pharyngekt und Schlddrs, oh Reko
27.43.99↔	Sonst Exzision von Läsion oder Gewebe an der Lippe, sonst	30.4x.21↔	Rd Lrykt, m Phryngkt u Schlddrs, Rk m lk Schleimh
27.44.00↔	Radikale Exzision einer Läsion an der Lippe, n.n.bez.	30.4x.22↔	Rd Lrykt, m Phryngkt u Schlddrs, Rk m N vskl Tx
27.44.10↔	Radikale Exz e Läs an d Lip mit histografischer Kontr	30.4x.23↔	Rd Lrykt, m Phryngkt u Schlddrs, Rk m gstielt rg Lp
27.44.20↔	Rad Exz e Hautläs d Lip m Tx o Transp von Haut	30.4x.24↔	Rd Lrykt, m Phryngkt u Schlddrs, Rk m gstielt Lp
27.44.99↔	Radikale Exzision einer Läsion an der Lippe, sonstige	30.4x.25↔	Rd Lrykt, m Phryngkt u Schlddrs, Rk m fr mkrvsknst Tx
27.49.00↔	Sonstige Exzision in der Mundhöhle, n.n.bez.	30.4x.26↔	Rd Lrykt, m Phryngkt u Schlddrs, Rk m fr Drmrtr
27.49.10↔	Exzision an der Wange	30.4x.27↔	Rd Lrykt, m Phryngkt u Schlddrs, Rk m Mgnhczg
27.49.11↔	Exzision am Mundboden	30.4x.29↔	Rad Laryekt, m Pharyngekt und Schlddrs, so Reko
27.49.99↔	Sonstige Exzision in der Mundhöhle, sonstige	30.4x.99↔	Radikale Laryngektomie, sonstige
27.54.00↔	Plastische Rekonstruktion e (angeb) Lipsp, n.n.bez.	31.72↔	Verschluss einer äusseren trachealen Fistel
27.54.10↔	Lippenplastik einer (angeborenen) Lippenspalte	33.33↔	Pneumoperitoneum für Lungenkollaps
27.54.11↔	Sekundäroperation einer (angeborenen) Lippenspalte	33.42↔	Verschluss einer Bronchusfistel
27.54.99↔	Plastische Rekonstruktion e (angeb) Lipsp, sonstige	34.03↔	Rethorakotomie
27.55.00↔	Vollhauttransplantat an Lippe und Mund, n.n.bez.	34.23.00↔	Biopsie an der Brustwand, n.n.bez.
27.55.10↔	Kleinflächiges Vollhauttransplantat an Lippe und Mund	34.23.10↔	Geschlossene (Nadel-) Biopsie an der Brustwand
27.55.20↔	Großflächiges Vollhauttransplantat an Lippe und Mund	34.23.20↔	Offene Biopsie an der Brustwand
27.55.99↔	Vollhauttransplantat an Lippe und Mund, sonstige	34.23.99↔	Biopsie an der Brustwand, sonstige
27.57.00↔	Anbr e gestielt oder fr Lp an Lip und Mund, n.n.bez.	34.3x.00↔	Exz oder Destr von Läs oder Gew d Mdst, n.n.bez.
27.57.10↔	Anbr e fr mikrovaskanast Transpl an Lip und Mund	34.3x.10↔	Exzision von Läsion oder Gewebe des Mediastinums
27.57.11↔	Anbringen eines gestielten Fernlappens an Lippe und Mund	34.3x.20↔	Resektion von Läsion oder Gewebe des Mediastinums, n.n.bez.
27.57.99↔	Anbr e gestielt oder fr Lp an Lip und Mund, sonstige	34.3x.21↔	Res von Läs o Gew d Mdst, oh Res an mediast Organen
27.58↔	Rv e gestielt o fr Lp o fr Hauttrnsplntns an Lp u Mnd	34.3x.22↔	Rs v Läs o Gw d Mdst, m Lngnrs o Brstwndteilsrkktion
27.59.00↔	Sonst plastische Rekonstruktion an Lippe und Mund, n.n.bez.	34.3x.23↔	Resektion von Läs o Gew d Mdst, m Perikardtres
27.59.10↔	Kleinfl temporäres HautRegenerationsgraft an d Lippe	34.3x.24↔	Resektion von Läs o Gew d Mdst, m prothetischem GefErs
27.59.11↔	Grossflächiges temporäres HautRegenergraft an d Lip	34.3x.25↔	Resektion von Läs o Gew d Mdst, m Lungenres und GefErs
27.59.20↔	Klfl Weichteildeckung d kult Keratinozyten an d Lippe	34.3x.26↔	Res von Läs o Gew d Mdst, m Lungenres und Perikardtres
27.59.21↔	Grofl Weichteildeckung d kult Keratinozyten an d Lippe	34.3x.27↔	Res von Läs o Gew d Mdst, m Perikardtres und GefErs
27.59.30↔	Klfl temp Weichteildeckung d Komb mehr Verf an d Lip	34.3x.28↔	Rs v Läs o Gw d Mdst, m Lngn u Prkrdrts u GfErs
27.59.31↔	Grossflächige temp Weichtd d Komb mehr Verf an d Lip	34.3x.29↔	Resektion von Läsion oder Gewebe des Mediastinums, sonst
27.59.40↔	So Plast Reko an Lip und Mund m fr mikrovaskanast Tx	34.3x.30↔	Destruktion von Läsion oder Gewebe des Mediastinums
27.59.41↔	Sonstige Plast Reko an Lip und Mund m gestielt Fernl	34.3x.99↔	Exz oder Destr von Läs oder Gew d Mdst, sonstige
27.59.50↔	Lappenstieldurchtrennung nach Hautplastik an der Lippe	34.4x.00↔	Exzision oder Destr einer Läsion an d Bruw, n.n.bez.
27.59.60↔	Einsetzen eines Gewebeexpanders an der Lippe	34.4x.10↔	Exzision einer Läsion an der Brustwand
27.59.99↔	Sonst plastische Rekonstruktion an Lippe und Mund, sonst	34.4x.20↔	Teilresektion einer Läsion an der Brustwand, n.n.bez.
27.61↔	Naht einer Rissverletzung am Gaumen	34.4x.21↔	Teilresektion e Läsion an der Brustwand, ohne Rekonstruktion
27.62.00↔	Korrektur einer Gaumenspalte, n.n.bez.	34.4x.22↔	Teilresektion e Läsion an der Brustwand, mit Rekonstruktion
27.62.10↔	Korrektur einer Gaumenspalte, Kieferplastik	34.4x.30↔	Rs e Läs an d Bruw, kompltt Rs d Strnms, n.n.bez.
27.62.11↔	Korrektur einer Gaumenspalte, Kieferplastik mit Osteoplastik	34.4x.31↔	Res e Läs an d Bruw, komplette Res d Sternums, oh Reko
27.62.20↔	Korrektur einer Gaumenspalte, Sekundärop der Kieferspalte	34.4x.32↔	Res e Läs an d Bruw, komplette Res d Sternums, m Reko
27.62.99↔	Korrektur einer Gaumenspalte, sonstige	34.71↔	Naht einer Brustwandverletzung
27.63.00↔	Revision der Korrektur einer Gaumenspalte, n.n.bez.	34.72↔	Verschluss einer Thorakostomie
27.63.10↔	Revision der Korrektur einer Gaumenspalte, Kieferplastik	34.73↔	Verschluss anderer Thoraxfisteln
27.63.11↔	Rev d Korr e Gaumenspalte, Kieferplastik m Osteopl	34.79.00↔	Sonst plastische Rekonstruktion an der Brustwand, n.n.bez.
27.63.20↔	Rv d Krr e Gaumnsplt, Skndärprtion d Kiefersplt	34.79.10↔	S Plst Rk an d Bruw, sk Vrschl e Thrkt, n.n.bz.

34.79.11↔	S Plst Rk an d Brw, sk Vrschl e Thrkt, d Drht	39.29.15↔	Popliteocruraler u popliteopedaler Gefäss-Shunt od -Bypass
34.79.12↔	So Plast Reko an d Bruw, sek Verschl e Thorakot, d Pl	39.29.16↔	GefShunt oder Byp an Aa d Unterschenkels und d Fußes
34.79.19↔	So Plast Reko an d Bruw, sek Verschluss e Thorakot, so	39.29.19↔	GefässShunt oder Byp an Aa d unteren Extrem, sonstige
34.79.20↔	So Plast Reko an d Bruw, Stab, offen chir, n.n.bez.	39.29.20↔	Gefäss-Shunt oder Bypass an Arterien der oberen Extremität
34.79.21↔	So Plast Reko an d Bruw, Stab, offen chir, d Draht	39.29.30↔	S (prphrr) GfShnt o Byp, extraantrmsch, n.n.bz.
34.79.22↔	So Plast Reko an d Bruw, Stab, offen chir, d Pl	39.29.31↔	Subclaviafemoraler Gefäss-Shunt oder Bypass
34.79.29↔	So Plast Reko an d Bruw, Stab, offen chir, so	39.29.32↔	Axillofemoraler Gefäss-Shunt oder Bypass
34.79.30↔	S Plst Rk an d Brw, off Rp e Strnmfrktr, n.n.bz.	39.29.33↔	Femorofemoraler Cross-over-Bypass
34.79.31↔	S Plst Rk an d Brw, off Rp e Strnmfrktr, d Drht	39.29.39↔	So (peripherer) GefShunt o Byp, extraanatomisch, so
34.79.32↔	S Plst Rk an d Brw, off Rp e Strnmfrktr, d Pl	39.29.40↔	Gefäss-Shunt oder -Bypass an Venen
34.79.39↔	So Plast Reko an d Bruw, off Rep e Sternumfraktur, So	39.29.80↔	Temporärer intraoperativer Shunt, n.n.bez.
34.79.40↔	So Plast Reko an d Bruw, Knochenplastik und Knochtx	39.29.81↔	Temporärer intraoperativer Shunt, arterioarteriell
34.79.99↔	Sonst plastische Rekonstruktion an der Brustwand, sonst	39.29.82↔	Temporärer intraoperativer Shunt, arteriovenös
34.85↔	Implantation eines Zwerchfellschrittmachers	39.29.89↔	Temporärer intraoperativer Shunt, sonstige
34.89.00↔	Sonstige Operationen am Zwerchfell, n.n.bez.	39.29.99↔	Sonstr (peripherer) Gefäss-Shunt oder -Bypass, sonst
34.89.10↔	Sonstige Op a Zwerchfell, Inzis (Zwerchfellsplattung)	39.49.00↔	Sonstige Revision nach vaskulärem Eingriff, n.n.bez.
34.89.99↔	Sonstige Operationen am Zwerchfell, sonstige	39.49.10↔	Revision einer Gefäßanastomose
37.31.00↔	Perikardektomie, n.n.bez.	39.49.20↔	Revision eines vaskulären Implantates
37.31.10↔	Perikardektomie, partiell	39.49.21↔	Wechsel eines vaskulären Implantates
37.31.20↔	Perikardektomie, total	39.49.22↔	Entfernung eines vaskulären Implantates
37.31.30↔	Adhäsiolyse am Perikard	39.49.30↔	Ersatz eines kardialen Conduit
37.31.99↔	Perikardektomie, sonstige	39.49.99↔	Sonstige Revision nach vaskulärem Eingriff, sonstige
37.79.00↔	Rev o Verlag v Tasche v kard Vorrichtung, n.n.bez.	39.55↔	Reimplantation eines aberrierenden Nierengefäßes
37.79.99↔	Rev o Verlagerung von Tasche von kard Vorrichtung, so	39.59.00↔	Sonst plastische Rekonstruktion eines Gefäßes, n.n.bez.
37.89.00↔	Revision oder Entfernen eines Schrittmachers, n.n.bez.	39.59.10↔	Transposition von Arterien, n.n.bez.
37.89.10↔	Rev e Sm, Defi, Synchronisationssystems o Ereignrek	39.59.11↔	Transposition der extrakraniellen A. vertebralis
37.89.30↔	Revision von Dreikammerschrittmacher, n.n.bez.	39.59.12↔	Transposition von sonstigen extrk Aa an Kopf und Hals
37.89.31↔	Aggregwechs jegl DreikammerSchrittmty, n.n.bez.	39.59.13↔	Transposition von Arterien der oberen Extremität
37.89.39↔	Revision von Dreikammerschrittmacher, sonstige	39.59.14↔	Transposition von thorakalen Arterien
37.89.40↔	Entf von Herzschrm o Resynschritt, n.n.bez.	39.59.15↔	Transposition der A. gastrica, A. hepatica und A. lienalis
37.89.41↔	Entfernen von Herzschrittmacher	39.59.16↔	Transposition der A. renalis
37.89.42↔	Entfernen von Resynchronisationsherzschrittmacher	39.59.17↔	Transposition der A. mesenterica
37.89.49↔	Entf von Herzschrm o Resynschritt, sonstige	39.59.18↔	Transposition sonstiger viszeraler Arterien
37.89.50↔	Entf e Sm, Defi, Synchronisationssystems o Ereignrek	39.59.19↔	Transposition der A. iliaca
37.89.99↔	Revision oder Entfernen eines Schrittmachers, sonstige	39.59.20↔	Transposition von sonstigen abdominalen Arterien
37.99.00↔	Sonstige Operationen an Herz und Perikard, n.n.bez.	39.59.21↔	Transposition von Arterien der unteren Extremität
37.99.10↔	Intramyokardiale Stammzelltherapie, n.n.bez.	39.59.29↔	Transposition von Arterien, sonstige
37.99.11↔	Intramyok Stammzth oh Anr v Stammzfrakt o kult Verm	39.59.30↔	Sonstige Plast Reko von Gef an Kopf und Ha, n.n.bez.
37.99.12↔	Intramyok Stammzth m Anr v Stammzfrakt o kult Verm	39.59.31↔	Sonstige plastische Rekonstruktion e intrakr Gefäßes
37.99.19↔	Intramyokardiale Stammzelltherapie, sonstige	39.59.32↔	Sonstige Plast Rekonstruktion d extrk A. vertebralis
37.99.20↔	Operationen bei kongenitalen Anomalien des Herzens, n.n.bez.	39.59.33↔	So Plast Reko von extrk Aa an Kopf und Ha, so
37.99.29↔	Operationen bei kongenitalen Anomalien des Herzens, sonst	39.59.34↔	Sonstige plastische Rekonstruktion der V. jugularis
37.99.30↔	Ligatur eines Herzhohes	39.59.39↔	Sonstige Plast Reko von Gef an Kopf und Ha, sonstige
37.99.80↔	Reoperation an Herz und Perikard	39.59.40↔	Sonstige Plast Reko von Gef d ob Extrem, n.n.bez.
37.99.99↔	Sonstige Operationen an Herz und Perikard, sonstige	39.59.41↔	Sonstige plastische Rekonstruktion von Aa d ob Extrem
39.25.00↔	Aorto-iliaco-femoraler Bypass, n.n.bez.	39.59.42↔	S Plst Rk d V. sbcl, V. axill u V. brchiocphlc
39.25.10↔	Aorto-iliaco-femoraler Bypass, aortal, n.n.bez.	39.59.48↔	So Plast Reko von sonstigen tiefen Venen d ob Extrem
39.25.11↔	Aorto-iliacaler Bypass	39.59.49↔	Sonstige Plast Reko von Gef d ob Extrem, sonstige
39.25.12↔	Aorto-femoraler Bypass	39.59.50↔	Sonstige Plast Reko von thorakalen Gef, n.n.bez.
39.25.13↔	Aorto-poplitealer Bypass	39.59.51↔	Sonstige plastische Rekonstruktion der thorakalen Aorta
39.25.14↔	Aorto-cruraler Bypass	39.59.52↔	Sonstige plastische Rekonstruktion der A. pulmonalis
39.25.19↔	Aorto-iliaco-femoraler Bypass, aortal, sonstige	39.59.53↔	Sonstige Plast Reko von thorakalen Aa, sonstige
39.25.20↔	Iliaco-femoraler Bypass, n.n.bez.	39.59.54↔	Sonstige plastische Rekonstruktion der V. pulmonalis
39.25.21↔	Ilio-iliacaler Bypass	39.59.55↔	Sonstige plastische Rekonstruktion der V. cava superior
39.25.22↔	Ilio-femoraler Bypass	39.59.59↔	Sonstige Plast Reko von thorakalen Gef, sonstige
39.25.23↔	Ilio-poplitealer Bypass	39.59.60↔	Sonstige Plast Rekonstruktion von abd Aa, n.n.bez.
39.25.24↔	Ilio-cruraler Bypass	39.59.61↔	Sonst plastische Rekonstruktion der abdominalen Aorta
39.25.29↔	Iliaco-femoraler Bypass, sonstige	39.59.62↔	Sonst plastische Rekonstruktion des Truncus coeliacus
39.25.30↔	Obturator-Bypass (extraanatomisch)	39.59.63↔	Sonstige plastische Rekonstruktion der A. gastrica
39.25.99↔	Aorto-iliaco-femoraler Bypass, sonstige	39.59.64↔	Sonstige plastische Rekonstruktion A. hepatica
39.27.00↔	Arteriovenöser Shunt für Hämodialyse, n.n.bez.	39.59.65↔	Sonstige plastische Rekonstruktion der A. lienalis
39.27.10↔	AV-Fistel für Hämodialyse	39.59.66↔	Sonstige plastische Rekonstruktion der A. renalis
39.27.11↔	AVFistel mit allogennem oder allopl Material f Hämdi	39.59.67↔	Sonstige plastische Rekonstruktion der A. mesenterica
39.27.99↔	Arteriovenöser Shunt für Hämodialyse, sonstige	39.59.68↔	Sonstige plastische Rekonstruktion der A. iliaca
39.29.00↔	Sonstr (peripherer) Gefäss-Shunt oder -Bypass, n.n.bez.	39.59.69↔	Sonstige Plast Rekonstruktion von abd Aa, sonstige
39.29.10↔	GefässShunt oder Byp an Aa d unteren Extrem, n.n.bez.	39.59.70↔	Sonstige Plast Rekonstruktion von abd Venen, n.n.bez.
39.29.11↔	Femorofemoraler Gefäss-Shunt oder -Bypass	39.59.71↔	Sonstige plastische Rekonstruktion der V. cava inferior
39.29.12↔	Femoropoplitealer Gefäss-Shunt oder -Bypass	39.59.72↔	Sonstige plastische Rekonstruktion der V. iliaca
39.29.13↔	Femorocruraler Gefäss-Shunt oder -Bypass	39.59.79↔	Sonstige Plast Rekonstruktion von abd Venen, sonstige
39.29.14↔	Femoropedaler Gefäss-Shunt oder -Bypass	39.59.80↔	Sonstige Plast Reko von Gef d unteren Extrem, n.n.bez.

39.59.81↔	Sonstige Plast Rekonstruktion von Aa d unteren Extrem	40.3x.22↔	Regionale Lymphekt i Rahmen e and Eingr, axillär
39.59.82↔	Sonstige plastische Rekonstruktion der V. femoralis	40.3x.23↔	Rg Lymphkt i Rhmn e and Eingr, praort, plvn o Iliakl
39.59.83↔	Sonstige plastische Rekonstruktion der V. poplitea	40.3x.24↔	Regionale Lymphekt i Rahmen e and Eingr, obturatorisch
39.59.88↔	So Plast Reko von sonst tiefen Venen d unteren Extrem	40.3x.25↔	Regionale Lymphekt i Rahmen e and Eingr, inguinale
39.59.89↔	Sonstige Plast Reko von Gef d unteren Extrem, sonstige	40.3x.26↔	Reg Lymphekt i Rahmen e and Eingr, mediast und peribr
39.59.90↔	Sonstige Plast Reko e Gefässes, Venenklappenplastik	40.3x.29↔	Regionale Lymphekt i Rahmen e and Eingr, sonstige
39.59.99↔	Sonst plastische Rekonstruktion eines Gefässes, sonst	40.40↔	Radikale Neck dissection, n.n.bez.
39.90.00↔	Enstz v prph Gfstnt(s) oh MdFreistzng, n.n.bz.	40.41.00↔	Radikale unilaterale Neck dissection, n.n.bez.
39.90.10↔	Einsetz von Gefässst i nichtKard Gef, bare Stents	40.41.10↔	Sel (funkt) Neck dissec, supraomohyoid (Reg IIII)
39.90.11↔	Enstz v Gfässst i NKrd Gef, biorsbrbr Stnt	40.41.11↔	Selekt (funkt) Neck dissection, lateral (Region II-IV)
39.90.12↔	Enstz v Gfässst i NKrd Gef, Grsslmg Stnt n.n.bz.	40.41.12↔	Sel (funkt) Neck dissec, anterolateral (Reg IIV)
39.90.13↔	Enstz v Gfässst i NKrd Gef, Grsslmg Stnt ungcvrđ	40.41.13↔	Sel (funkt) Neck dissec, posterolateral (Reg IIIV)
39.90.14↔	Enstz v Gfässst i NKrd Gef, Grsslmg Stnt gcvrđ	40.41.14↔	Selektive (funkt) Neck dissection, central (Region VI)
39.90.15↔	Eins v Gfässst i NKrd Gef, cvrđ Stnt(Stntgr) i Nianeurysmtschn Gef	40.41.20↔	Radikale Neck dissection (inkl. modifiziert)
39.90.16↔	Eins v Gfässst i nchtkrdial Gef, cvrđ StntGrfts m bioaktrv Obrfl	40.41.21↔	Extended Neck dissection
39.90.19↔	Einsetz von Gefässst i nichtKard Gef, sonstige Stents	40.41.99↔	Radikale unilaterale Neck dissection, sonstige
39.90.30↔	Enstz v übrlng Stnt (>10 cm) i NKrd Gef, n.n.bz.	40.42↔	Radikale bilaterale Neck dissection
39.90.31↔	Einsetz v überlange bare Stent (>10 cm) i niKard Gef	40.50↔	Radikale Exzision von Lymphknoten, n.n.bez.
39.90.32↔	Enstz v übrlng cvrđ Stnt (>10 cm) i niKrd Gef	40.51.00↔	Radikale Exzision von axillären Lymphknoten, n.n.bez.
39.90.39↔	Einsetz von überlange Stent (>10 cm) i niKard Gef, So	40.51.10↔	Radikale Exz von axillären Lk als selbständiger Eingr
40.0↔	Inzision an lymphatischen Strukturen	40.51.11↔	Radikale Exz von axillären Lk i Rahmen e and Eingr
40.11.00↔	Biopsie an einer lymphatischen Struktur, n.n.bez.	40.51.99↔	Radikale Exzision von axillären Lymphknoten, sonstige
40.11.10↔	Off(Inzs)Biops mdiast, praortln, iliakln o plvnn Lymphkn	40.52.00↔	Radikale Exzision von periaortalen Lymphknoten, n.n.bez.
40.11.11↔	Off(Inzs)Biops zrv, sprklvklärm, axllärm o inguinln Lymphkn	40.52.10↔	Rd Exz v rtrprtn(praort,prk)u plvnn Lk als sibst Engr
40.11.20↔	Geschlossene [perkutane] [Nadel-] Biopsie von Lymhknoten	40.52.11↔	Rd Exz v rtrprtn(praort,prk)u plvnn Lk i Rhmn e and Engr
40.11.99↔	Biopsie an einer lymphatischen Struktur, sonstige	40.52.99↔	Radikale Exzision von periaortalen Lymphknoten, sonst
40.19.00↔	Sonstige diagn Massnahm an lymphat Strukturen, n.n.bez	40.53.00↔	Radikale Exzision von iliakalen Lymphknoten, n.n.bez.
40.19.99↔	So diagn Massnahm an lymphat Strukturen, so	40.53.10↔	Radikale Exz von iliakalen Lk als selbständiger Eingr
40.21.00↔	Exzision eines tiefen zervikalen Lymphknotens, n.n.bez.	40.53.11↔	Radikale Exz von iliakalen Lk i Rahmen e and Eingr
40.21.10↔	Exz einzelner Lk u Lymphgefäße, zerv, oh Markierung	40.53.99↔	Radikale Exzision von iliakalen Lymphknoten, sonstige
40.21.11↔	Exz einzl Lk u Lgf,zrv,m Rdionkldmark o Farbstmrk(Sent-Lyekt)	40.54.00↔	Radikale Exzision der Leistengegend, n.n.bez.
40.21.99↔	Exzision eines tiefen zervikalen Lymphknotens, sonstige	40.54.10↔	Radikale Exzision der Leistengegend als selbst Eingriff
40.22.00↔	Exzision eines mamma-internalen Lymphknotens, n.n.bez.	40.54.11↔	Radikale Exz d Leistengegend im Rahmen e and Eingr
40.22.10↔	Exzision e mamma-internalen Lymphknotens, thorakoskop	40.54.99↔	Radikale Exzision der Leistengegend, sonstige
40.22.20↔	Exzision e mamma-internalen Lymphknotens, offen chirurgisch	40.59.00↔	Radikale Exzision anderer Lymphknoten, n.n.bez.
40.22.99↔	Exzision eines mamma-internalen Lymphknotens, sonstige	40.59.10↔	Radikale Exz and Lk als selbständiger Eingr, n.n.bez.
40.23.00↔	Exzision eines axillären Lymphknotens, n.n.bez.	40.59.11↔	Radikale Exz mediastinaler Lk als selbständiger Eingr
40.23.10↔	Exzision eines axillären Lymphknotens, ohne Markierung	40.59.12↔	Rad Exz peribronchialer Lk als selbständiger Eingr
40.23.11↔	Exz axllärm Lkn,m Rdionkldmark o Farbstmrk(Sent-Lyekt)	40.59.19↔	Radikale Exz and Lk als selbständiger Eingr, sonstige
40.23.99↔	Exzision eines axillären Lymphknotens, sonstige	40.59.20↔	Radikale Exz and Lk i Rahmen e and Eingr, n.n.bez.
40.24.00↔	Exzision eines inguinalen Lymphknotens, n.n.bez.	40.59.21↔	Radikale Exz mediastinaler Lk i Rahmen e and Eingr
40.24.10↔	Exz e inguinalen Lymphkn, offen chir, ohne Markierung	40.59.22↔	Radikale Exz peribronchialer Lk i Rahmen e and Eingr
40.24.11↔	Exz inguinln Lkn,o chr,m Rdionkldm o Farbstmrk(Sent-Lyekt)	40.59.29↔	Radikale Exz and Lk i Rahmen e and Eingr, sonstige
40.24.20↔	Exzision eines inguinalen Lymphknotens, laparoskopisch	40.59.99↔	Radikale Exzision anderer Lymphknoten, sonstige
40.24.99↔	Exzision eines inguinalen Lymphknotens, sonstige	40.9x.00↔	Sonst Operationen an lymphatischen Strukturen, n.n.bez.
40.29.00↔	Einfache Exzision einer and lymphatischen Struktur, n.n.bez.	40.9x.10↔	Anastomose zur Beseitigung eines Lymphödems
40.29.10↔	Exzision eines mediastinalen Lymphknotens, n.n.bez.	40.9x.20↔	Inzision einer Lymphozele
40.29.11↔	Exzision eines mediastinalen Lymphknotens, offen chirurgisch	40.9x.30↔	Drainage eines Lymphödems
40.29.12↔	Exzision eines mediastinalen Lymphknotens, thorakoskopisch	40.9x.40↔	Therapeutische perkutane Punktion einer Lymphozele
40.29.19↔	Exzision eines mediastinalen Lymphknotens, sonstige	40.9x.99↔	Sonst Operationen an lymphatischen Strukturen, sonst
40.29.20↔	Exzision eines paraortalen Lymphknotens	45.27↔	Intestinale Biopsie an nicht näher bezeichneter Stelle
40.29.30↔	Exzision eines iliakalen Lymphknotens	48.35.00↔	Lokale Exzision von rektaler Läsion oder Gewebe, n.n.bez.
40.29.70↔	Exzision eines Lymphangioms oder Hygroma cysticum	48.35.10↔	Lk Schlrs sbk Ez o Vlwxz (lkl, Sgm) v rk Läs o Gw edk
40.29.80↔	Exz mehrerer abd Lymphknst (mit Leberbiop), n.n.bez.	48.35.11↔	Lk Srs sbk Ez o Vlz lk v rk Läs o Gw, S Zg tr edk mkchir
40.29.81↔	Exz mhr abd Lymphknstt (m Lbrbiop), ofn chr [StgLprt]	48.35.20↔	Lokale Thermoablation von rektaler Läsion oder Gewebe
40.29.82↔	Exz mhr abd Lymphknstt (m Lbrbiop), lprsk [StgLprskpie]	48.35.21↔	Photodyn Therapie von rektaler Läsion oder Gew
40.29.89↔	Exz mehrerer abd Lymphknst (mit Leberbiop), sonstige	48.35.29↔	Sonstige lokale Destr von rektaler Läsion oder Gewebe
40.29.99↔	Einfache Exzision einer and lymphatischen Struktur, sonst	48.35.99↔	Lokale Exzision von rektaler Läsion oder Gewebe, sonst
40.3x.00↔	Exzision von regionalen Lymphknoten, n.n.bez.	48.36↔	[Endoskopische] Polypektomie am Rektum
40.3x.09↔	Exzision von regionalen Lymphknoten, sonstige	48.79↔	Sonstige Rekonstruktion am Rektum
40.3x.10↔	Regionale Lymphadenektomie als selbständ Eingriff, n.n.bez.	48.81↔	Inzision am Perirektalgewebe
40.3x.11↔	Regionale Lymphadenektomie als selbst Eingriff, zervikal	48.82↔	Exzision von Perirektalgewebe
40.3x.12↔	Regionale Lymphadenektomie als selbst Eingriff, axillär	48.93↔	Verschluss einer perirektalen Fistel
40.3x.13↔	Rg Lymphkt als sibst Engr, praort,plvn,obtrtrsch o Iliakl	49.01↔	Inzision eines Perianalabszesses
40.3x.14↔	Reg Lymphekt als selbst Eingr, inguinl, offen chir	49.02↔	Sonstige Inzision am Perianalgewebe
40.3x.15↔	Reg Lymphekt als selbst Eingr, inguinale, laparask	49.03↔	Exzision von Marisken
40.3x.16↔	Reg Lymphekt als selbst Eingr, mediast und peribr	49.04↔	Sonstige Exzision am Perianalgewebe
40.3x.19↔	Regionale Lymphadenektomie als selbständ Eingriff, sonst	49.11↔	Anale Fistulotomie
40.3x.20↔	Regionale Lymphekt i Rahmen e and Eingr, n.n.bez.	49.12↔	Anale Fistulektomie
40.3x.21↔	Regionale Lymphekt i Rahmen e and Eingr, zervikal	49.39↔	Sonstige lokale Exz oder Destr von Läs oder Gew a Anus



49.6↔	Exzision am Anus	64.49↔	Sonstige plastische Rekonstruktion am Penis
49.71↔	Naht einer Verletzung am Anus	65.31↔	Laparoskopische einseitige Ovariectomie
49.72↔	Cerclage am Anus	65.39↔	Sonstige einseitige Ovariectomie
49.73↔	Verschluss einer Analfistel	65.41.00↔	Laparoskopische einsalpingoovarektomie, n.n.bez.
49.79.00↔	Sonstige Rekonstruktion am Analsphinkter, n.n.bez.	65.41.10↔	Laparask eins Ovariectomie, mit bds Salpingektomie
49.79.10↔	Anteriore Anorektoplastik	65.41.99↔	Laparoskopische einseitige Salpingoovarektomie, sonst
49.79.11↔	Posteriore sagittale Anorektoplastik	65.49.00↔	Sonstige einseitige Salpingoovarektomie, n.n.bez.
49.79.12↔	Erw Pst sgt Anrktpl m Engrffn an Nchbrgrnn	65.49.10↔	Sonstige einsalpingoovarektomie, m bds Salpingekt
49.79.13↔	Abdper oder sakroabdominoperineale Durchzugsoperation	65.49.99↔	Sonstige einseitige Salpingoovarektomie, sonstige
49.79.14↔	Anoproktoplastik	65.51↔	Sonstiges Entf bd Ovarien während dess op Eingr
49.79.15↔	Sonstige plastische Rekonstruktion b anorektalen Anom	65.53↔	Laparosk Entf von bd Ovarien während dess op Eingr
49.79.99↔	Sonstige Rekonstruktion am Analsphinkter, sonstige	65.61↔	So Entf bd Ovar und Tub uterinae während dess op Eingr
50.12↔	Offene Biopsie an der Leber	65.62↔	Sonst Entfern von belassenem Ovar und Tuba uterina
50.14↔	Laparoskopische Leberbiopsie	65.63↔	Laparosk Entf v bd Ovar u Tub uter w dess op Eingr
54.0x.00↔	Inzision an der Bauchwand, n.n.bez.	65.64↔	Laparoskopisches Entf von belassenem Ovar und Tuba uterina
54.0x.10↔	Inzision an d Bauchw, Extraperitoneale Drain d Bauchw	67.11↔	Endozervikale Biopsie
54.0x.99↔	Inzision an der Bauchwand, sonstige	67.12↔	Sonstige zervikale Biopsie
54.11↔	Probelaparotomie	67.31↔	Marsupialisation einer Zervixzyste
54.12.00↔	Relaparotomie, n.n.bez.	67.33↔	Destruktion einer Läsion an der Zervix durch Kryochirurgie
54.12.10↔	Relaparotomie, Second-look-Laparotomie	70.13↔	Lösung von intraluminalen Adhäsionen der Vagina
54.12.99↔	Relaparotomie sonstige	70.24.00↔	Biopsie an der Vagina, n.n.bez.
54.19.00↔	Sonstige Laparotomie, n.n.bez.	70.24.10↔	Perkutane (geschlossene) (Nadel-) Biopsie an der Vagina
54.19.10↔	Sonstige Laparotomie, Laparotomie mit Drainage	70.24.21↔	Prkt (gschl) (Nd) Biops an d Vg m Steuer d bldgb Vrf
54.19.99↔	Sonstige Laparotomie, sonstige	70.24.20↔	Biopsie an der Vagina, durch Inzision
54.21.00↔	Laparoskopie, n.n.bez.	70.24.99↔	Biopsie an der Vagina, sonstige
54.21.10↔	Laparoskopie, Diagnostische Laparoskopie	70.33.00↔	Exzision od Destruktion e Läsion an der Vagina, n.n.bez.
54.21.20↔	Laparoskopie, Zugangsweg f Chir (Ther) Interventionen	70.33.10↔	Destruktion einer Läsion an der Vagina, n.n.bez.
54.21.30↔	Laparoskopie, Laparoskopie mit Drainage	70.33.11↔	Destruktion einer Läsion an der Vagina, Kauterisation
54.21.99↔	Laparoskopie, sonstige	70.33.12↔	Destruktion einer Läsion an der Vagina, Elektrokoagulation
54.22.00↔	Biopsie an Bauchwand oder Nabel, n.n.bez.	70.33.13↔	Destruktion einer Läsion an der Vagina, Laserkoagulation
54.22.10↔	Geschlossene [Nadel-] Biopsie an Bauchwand oder Nabel	70.33.14↔	Destruktion einer Läsion an der Vagina, Kryokoagulation
54.22.20↔	Offene Biopsie an Bauchwand oder Nabel	70.33.99↔	Exzision oder Destruktion einer Läsion an der Vagina, sonst
54.22.99↔	Biopsie an Bauchwand oder Nabel, sonstige	70.71↔	Naht einer Vaginaverletzung
54.23↔	Biopsie am Peritoneum	70.79.00↔	Sonstige Plast Rekonstruktion an d Vagina, n.n.bez.
54.3x.00↔	Exz o Destr von Läs o Gew an Bauchw o Nabel, n.n.bez.	70.79.10↔	Sonstige vaginale Kolporrhaphie mit Beckenbodenplastik
54.3x.10↔	Omphalektomie	70.79.99↔	Sonst plastische Rekonstruktion an der Vagina, sonst
54.3x.19↔	Sonstige Exz von Läsion oder Gew an Bauchw oder Nabel	71.01↔	Lösung von Adhäsionen an der Vulva
54.3x.20↔	Destr von Läsion oder Gewebe an Bauchw oder Nabel	71.09↔	Sonstige Inzision an Vulva und Perineum
54.3x.99↔	Exz o Destr von Läs o Gew an Bauchw o Nabel, sonstige	71.11.00↔	Biopsie an der Vulva, n.n.bez.
54.61↔	Wiederverschluss e postoperativen abdomin Wunddehizensz	71.11.10↔	Perkutane (geschlossene) (Nadel-) Biopsie an der Vulva
54.62↔	Verzögerter Verschluss einer granulierenden Abdominalwunde	71.11.11↔	Prkt (gschl) (Nd) Biops an d Vlv m Steuer d bldgb Vrf
54.63.00↔	Sonstige Naht an der Bauchwand, n.n.bez.	71.11.20↔	Biopsie an der Vulva durch Inzision
54.63.10↔	Sonstige Nht an d Bauchw, Nht e Verletzung an d Bauchw	71.11.99↔	Biopsie an der Vulva, sonstige
54.63.99↔	Sonstige Naht an der Bauchwand, sonstige	71.22↔	Inzision einer Bartholin-Drüse (Zyste)
54.64.00↔	Naht am Peritoneum, n.n.bez.	71.23↔	Marsupialisation einer Bartholin-Drüse (Zyste)
54.64.10↔	Nht a Prtn, Nht v Msntrium, Omntm mjs o mns (n Vrltz)	71.24↔	Exzision od andere Destruktion e Bartholin-Drüse (Zyste)
54.64.99↔	Naht am Peritoneum, sonstige	71.29↔	Sonstige Operationen an einer Bartholin-Drüse
54.72↔	Sonstige Rekonstruktion an der Bauchwand	71.3↔	Sonst lokale Exzision o Destr an Vulva und Perineum
54.73↔	Sonstige Rekonstruktion am Peritoneum	71.62↔	Totale Vulvektomie
54.75↔	Sonstige Rekonstruktion am Mesenterium	71.73↔	Konstruktion des Introitus vaginae
54.99.00↔	Sonstige Operationen in der Abdominal-Region, n.n.bez.	71.79↔	Sonst plastische Rekonstruktion an Vulva und Perineum
54.99.30↔	S Op i d AbdRg, Rs v Gw i d Bauchrg o schr Orgnzrdng	71.8↔	Sonstige Operationen an der Vulva
54.99.40↔	So Op i d AbdReg, Rev e kutperit Fistel ( Kathvrwsys)	76.5x.00↔	Temporomandibuläre Arthroplastik, n.n.bez.
54.99.41↔	S Op i d AbdRg, Entf o Vrschl e ktrpt Fstl (Kthvrwsys)	76.5x.10↔	Kondylektomie am Kiefergelenk mit Rekonstruktion
54.99.50↔	So Op i d AbdReg, Anl e temp Bauchwandverschlusses	76.5x.19↔	Sonstige Kondylektomie am Kiefergelenk
54.99.60↔	Sonst Operationen in der Abdominal-Region, Lumbotomie	76.5x.20↔	Diskoplastik am Kiefergelenk mit Rekonstruktion
54.99.61↔	Sonst Operationen in der Abdominal-Region, Relumbotomie	76.5x.29↔	Sonstige Diskoplastik am Kiefergelenk
54.99.99↔	Sonstige Operationen in der Abdominal-Region, sonstige	76.5x.30↔	Exst d Disc articul a Kiefergelenk mit Rekonstruktion
64.11.00↔	Biopsie am Penis, n.n.bez.	76.5x.39↔	Sonstige Exstirpation d Discus articul a Kiefergelenk
64.11.10↔	Biopsie am Penis, perkutane (Nadel-) Biopsie	76.5x.40↔	Resektion am Tuberculum articulare des Kiefergelenks
64.11.11↔	Biopsie am Penis, durch Inzision	76.5x.41↔	Plastische Rekonstruktion am Kiefergelenk
64.11.99↔	Biopsie am Penis, sonstige	76.5x.42↔	Glinktblsierung (bwngseinschränkd) d Kiefrgl
64.2↔	Lokale Exzision oder Destruktion einer Läsion am Penis	76.5x.50↔	Arthr Entfernung e freien Gelenkkörpers a Kiefergelenk
64.41↔	Naht einer Penisverletzung	76.5x.59↔	Sonstige Entf e freien Gelenkkörpers a Kiefergelenk
64.43↔	Konstruktion eines Penis	76.5x.60↔	Implantation einer Endoprothese am Kiefergelenk
64.44.00↔	Rekonstruktion des Penis, n.n.bez.	76.5x.61↔	Wechsel einer Endoprothese am Kiefergelenk
64.44.10↔	Rekonstruktion des Penis, Streckung des Penischaftes	76.5x.70↔	Impl e TEP am Kiefergelenk m vorgefertigten Kompo (L)
64.44.11↔	Rk d Pns, Kr e pskt Trsp o e vrg Pns (cld pns o brd pns)	76.5x.71↔	Impl e TEP a Kiefergelenk m CAD-CAM gefertig Kompo (L)
64.44.99↔	Rekonstruktion des Penis, sonstige	76.5x.90↔	So temporomandibuläre Arthropl o Diskopl a Kiefergel
64.45↔	Reimplantation des Penis	76.5x.99↔	Temporomandibuläre Arthroplastik, sonstige

76.63.00↔	Osteoplastik [Osteotomie] am Corpus mandibulae, n.n.bez.	80.81.20↔	Débridement am Akromioklavikulargelenk
76.63.10↔	Ostpl [Ost] i stl Alv o m frnttr Kntsdtrg d Md o Dstrk	80.81.21↔	Zystenexstirpation am Akromioklavikulargelenk
76.63.11↔	Ostpl [Ost] i frnt Alvkbr o m Kntdrcht a hr Mdst o Dstrk	80.81.29↔	Sonstige lokale Exzision oder Destr a Akromioklavikgel
76.63.12↔	Osteoplastik [Osteotomie] zur Kinnverlagerung oh Distraction	80.81.99↔	So Lok Exz o Destr e Gelläs an d Schult, So
76.63.20↔	Verlag d Alveolarfortsatzes d hor Distrak na Osteot	80.82.00↔	Sonstige Lok Exz oder Destr e Gelläs a Ellb, n.n.bez.
76.63.21↔	Verlagerung d Mand d Distrak na Osteot m hor Mandast	80.82.10↔	Arthr lokale Exz oder Destr e Gelenksläsion a Ellb
76.63.99↔	Osteoplastik [Osteotomie] am Corpus mandibulae, sonst	80.82.11↔	Débridement am Ellenbogengelenk
76.64↔	Sonstige orthognathische Chirurgie an der Mandibula	80.82.12↔	Zystenexstirpation am Ellbogengelenk
77.40.00↔	Knochenbiopsie, ohne Angabe der Lokalisation, n.n.bez.	80.82.99↔	Sonstige Lok Exz oder Destr e Gelläs a Ellb, sonstige
77.40.10↔	Knochbiops, ohne Ang d Lok, Perkutane (Nadel) Biops	80.83.00↔	Sonstige Lok Exz oder Destr e Gelläs a Hdgel, n.n.bez.
77.40.20↔	Knochbiops, ohne Ang d Lokalisation, Offene Knochenbiops	80.83.10↔	Arthr lokale Exz oder Destr e Gelläs a Handgelenk
77.40.99↔	Knochenbiopsie, ohne Angabe der Lokalisation, sonstige	80.83.11↔	Débridement am Handgelenk
77.41.00↔	Knochbiops von Skap, Klav, Rip und Sternum, n.n.bez.	80.83.12↔	Zystenexstirpation am Handgelenk
77.41.10↔	Knchbiops v Skp, Klv, Rp u Strn, Prkt (Nd) Biops	80.83.99↔	Sonstige Lok Exz oder Destr e Gelläs a Hdgel, sonstige
77.41.20↔	Knochbiops von Skap, Klav, Rip u Stern, Off Knochbiops	80.84.00↔	So Lok Exz o Destr e Gelläs an Hand und Fing, n.n.bez.
77.41.99↔	Knochbiops von Skap, Klav, Rip und Sternum, sonstige	80.84.10↔	Debridement an Gelenken der Handwurzel
77.42.00↔	Knochenbiopsie am Humerus, n.n.bez.	80.84.20↔	Debridement an sonstigen Gelenken der Hand und Finger
77.42.10↔	Knochenbiopsie am Humerus, Perkutane (Nadel-) Biopsie	80.84.99↔	So Lok Exz o Destr e Gelläs an Hand und Fing, so
77.42.20↔	Knochenbiopsie am Humerus, Offene Knochenbiopsie	80.85.00↔	Sonstige Lok Exz o Destr e Gelläs an d Hüfte, n.n.bez.
77.42.99↔	Knochenbiopsie am Humerus, sonstige	80.85.10↔	Arthr lokale Exz oder Destr e Gelenksläsion an d Hüfte
77.43.00↔	Knochenbiopsie an Radius und Ulna, n.n.bez.	80.85.11↔	Débridement am Hüftgelenk
77.43.10↔	Knbiopsie an Radius und Ulna, Perkutane (Nadel-) Biopsie	80.85.12↔	Zystenexstirpation am Hüftgelenk
77.43.20↔	Knochenbiopsie an Radius und Ulna, Offene Knochenbiopsie	80.85.99↔	Sonstige Lok Exz o Destr e Gelläs an d Hüfte, sonstige
77.43.99↔	Knochenbiopsie an Radius und Ulna, sonstige	80.86.00↔	Sonstige Lok Exz oder Destr e Gelläs a Knie, n.n.bez.
77.44.00↔	Knochenbiopsie an Karpalia und Metakarpalia, n.n.bez.	80.86.10↔	Arthr lokale Exzision oder Destruktion a Kniegelenk
77.44.10↔	Knochbiops an Karpal und Metakarp, Perkut (Nad) Biops	80.86.11↔	Débridement am Kniegelenk
77.44.20↔	Knochbiops an Karpal und Metakarp, Offene Knochbiops	80.86.12↔	Zystenexstirpation am Kniegelenk
77.44.99↔	Knochenbiopsie an Karpalia und Metakarpalia, sonstige	80.86.13↔	Exzision eines Meniskusganglions am Kniegelenk
77.45.00↔	Knochenbiopsie am Femur, n.n.bez.	80.86.99↔	Sonstige Lok Exz oder Destr e Gelläs a Knie, sonstige
77.45.10↔	Knochenbiopsie am Femur, Perkutane (Nadel-) Biopsie	80.87.00↔	Sonstige Lok Exz o Destr e Gelläs a Sg, n.n.bez.
77.45.20↔	Knochenbiopsie am Femur, Offene Knochenbiopsie	80.87.10↔	Arthr Lok Exz o Destr e Gelläs a oberen Sprunggelenk
77.45.99↔	Knochenbiopsie am Femur, sonstige	80.87.11↔	Débridement am oberen Sprunggelenk
77.46.00↔	Knochenbiopsie an der Patella, n.n.bez.	80.87.12↔	Zystenexstirpation am oberen Sprunggelenk
77.46.10↔	Knochenbiopsie an der Patella, Perkutane (Nadel-) Biopsie	80.87.19↔	Sonstige Lok Exz o Destr e Gelläs a ob Sprunggelenk
77.46.20↔	Knochenbiopsie an der Patella, Offene Knochenbiopsie	80.87.20↔	Arthr Lok Exz o Destr e Gelläs a unteren Sprunggelenk
77.46.99↔	Knochenbiopsie an der Patella, sonstige	80.87.21↔	Débridement am unteren Sprunggelenk
77.47.00↔	Knochenbiopsie an Tibia und Fibula, n.n.bez.	80.87.22↔	Zystenexstirpation am unteren Sprunggelenk
77.47.10↔	Knochenbiopsie an Tibia u Fibula, Perkutane (Nadel-) Biopsie	80.87.29↔	Sonstige Lok Exz o Destr e Gelläs a unteren Sg
77.47.20↔	Knochenbiopsie an Tibia und Fibula, Offene Knochenbiopsie	80.87.99↔	Sonstige Lok Exz o Destr e Gelläs a Sg, sonstige
77.47.99↔	Knochenbiopsie an Tibia und Fibula, sonstige	80.88.00↔	So Lok Exz o Destr e Gelläs an Fuss u Zehen, n.n.bez.
77.48.00↔	Knochenbiopsie an Tarsalia und Metatarsalia, n.n.bez.	80.88.10↔	Arthr lokale Exz oder Destr e Gelläs an Fuss und Zehen
77.48.10↔	Knochbiops an Tarsal und Metatars, Perkut (Nad) Biops	80.88.20↔	Débridement am Metatarsophalangealgelenk
77.48.20↔	Knochbiops an Tarsalia und Metatars, Offene Knochbiops	80.88.21↔	Zystenexstirpation am Metatarsophalangealgelenk
77.48.99↔	Knochenbiopsie an Tarsalia und Metatarsalia, sonstige	80.88.29↔	Sonstige Lok Exz oder Destr a Metatarsgel
77.49.00↔	Knochbiops an and näher bez Kn, auss Gschk, n.n.bez.	80.88.30↔	Débridement an Zehengelenken
77.49.20↔	Knbp a and näh bz Kn, au Gk, Knbp an d Ws Prk (Nd) Bp	80.88.40↔	Débridement an sonstigen Fussgelenken
77.49.21↔	Knbp an and näh bz Kn, au Gschk, Knbp an d Ws, Off Knbp	80.88.50↔	Zystenexstirpation an sonstigen Gel von Fuss und Zehen
77.49.40↔	Knbp a and näh bz Kn, au Gk, Knbp an Pl d Fs Prk (Nd) Bp	80.88.59↔	So Lok Exz o Destr an sonstigen Gel von Fuss und Zehen
77.49.41↔	Knbp a and näh bz Kn, au Gk, Knbp an Phl d Fs, Off Knbp	80.88.99↔	So Lok Exz o Destr e Gelläs an Fuss und Zehen, so
77.49.90↔	Knchbiops an and näh bz Kn, auss Gschk, Prkt (Nd) Biops	80.89.00↔	So Lok Exz o Destr e Gelläs an and bez Lok, n.n.bez.
77.49.91↔	Knchbiops an and näh bz Kn, auss Gschk, Off Knchbiops	80.89.20↔	Arthr lokale Exz oder Destr e Gelläs a Iliosgel
77.49.99↔	Knochbiops an and näher bez Kn, auss Gschk, sonstige	80.89.21↔	Débridement am Iliosakralgelenk
77.91.11↔	Totale Resektion einer Rippe	80.89.22↔	Zystenexstirpation am Iliosakralgelenk
77.91.12↔	Totale Resektion einer Halsrippe	80.89.29↔	Sonstige lokale Exzision oder Destr a Iliosakralgelenk
77.91.13↔	Totale Resektion des Sternums	80.89.41↔	Débr einer Gelenksläsion an and bez Lokalisation
80.13.00↔	Sonstige Arthrotomie des Handgelenks, n.n.bez.	80.89.42↔	Zystenexstirpation an Gelenken and bez Lokalisation
80.13.10↔	Arthr Arthrot d Handgelenkes, Gelenkspülung mit Drain	80.89.99↔	So Lok Exz o Destr e Gelläs an and bez Lok, so
80.13.11↔	Arthr Arthrot d Handgelenkes, Entf freier Gelenkkörper	80.90.00↔	Sonstige Exzision an einem Gelenk, n.n.bez.
80.13.12↔	Arthr Arthrot d Handgel, Einl oder Entf e Medträg	80.90.10↔	Arthroskopische Exzision an einem Gelenk
80.13.20↔	Arthrot des Handgelenkes, Gelenkspülung mit Drainage	80.90.99↔	Sonstige Exzision an einem Gelenk, sonstige
80.13.21↔	Arthrot d Handgelenkes, Entfernung freier Gelenkkörper	80.91.00↔	Sonstige Exzision an der Schulter, n.n.bez.
80.13.99↔	Sonstige Arthrotomie des Handgelenks, sonstige	80.91.10↔	Arthroskopische Exzision am Humeroglenoidalgelenk
80.73.00↔	Synovektomie am Handgelenk, n.n.bez.	80.91.11↔	Sonstige Exzision am Humeroglenoidalgelenk
80.73.10↔	Arthroskopische Synovektomie am Handgelenk	80.91.20↔	Arthroskopische Exzision am Akromioklavikulargelenk
80.73.20↔	Offene Synovektomie am Handgelenk	80.91.21↔	Sonstige Exzision am Akromioklavikulargelenk
80.73.99↔	Synovektomie am Handgelenk, sonstige	80.91.30↔	Entnahme eines Knorpeltransplantates an der Schulter
80.81.00↔	So Lok Exz o Destr e Gelläs an d Schult, n.n.bez.	80.91.99↔	Sonstige Exzision an der Schulter, sonstige
80.81.10↔	Débridement am Humeroglenoidalgelenk	80.92.00↔	Sonstige Exzision am Ellbogen, n.n.bez.
80.81.11↔	Zystenexstirpation am Humeroglenoidalgelenk	80.92.10↔	Arthroskopische Exzision am Ellbogen
80.81.19↔	Sonstige lokale Exz oder Destr a Humeroglenoidalgelenk	80.92.11↔	Entnahme eines Knorpeltransplantates am Ellbogengelenk

80.92.99↔	Sonstige Exzision am Ellbogen, sonstige	82.39.99↔	Sonstige Exzision von Weichteilen der Hand, sonstige
80.93.00↔	Sonstige Exzision am Handgelenk, n.n.bez.	82.45↔	Sonstige Naht an einer anderen Sehne der Hand
80.93.10↔	Arthroskopische Exzision am Handgelenk	82.46.00↔	Naht an Muskel oder Faszie der Hand, n.n.bez.
80.93.11↔	Entnahme eines Knorpeltransplantates am Handgelenk	82.46.10↔	Naht an einer Faszie der Hand
80.93.12↔	Resektion des Discus triangularis am Handgelenk	82.46.20↔	Naht an einem Muskel der Hand
80.93.99↔	Sonstige Exzision am Handgelenk, sonstige	82.46.99↔	Naht an Muskel oder Faszie der Hand, sonstige
80.94↔	Sonstige Exzision an Hand- und Fingergelenk	82.52↔	Verkürzung einer Sehne der Hand
80.95.00↔	Sonstige Exzision am Hüftgelenk, n.n.bez.	82.53↔	Reinsertion einer Sehne der Hand
80.95.10↔	Arthroskopische Exzision am Hüftgelenk	82.54↔	Reinsertion eines Muskels der Hand
80.95.11↔	Entnahme eines Knorpeltransplantates am Hüftgelenk	82.55↔	Sonstige Längenänderung an Muskel oder Sehne der Hand
80.95.99↔	Sonstige Exzision am Hüftgelenk, sonstige	82.56↔	Sonstr Transfer oder Transplantation einer Sehne der Hand
80.96.00↔	Sonstige Exzision am Knie, n.n.bez.	82.58↔	Sonstr Transfer oder Transplantation eines Handmuskels
80.96.10↔	Arthroskopische Exzision am Kniegelenk	82.59↔	Sonstige Transposition eines Handmuskels
80.96.20↔	Entnahme e Knorpeltransplantates a Kniegelenk, arthr	82.72.00↔	Plast Op an d Hand m M o FaszTransplantat, n.n.bez.
80.96.21↔	Entn e Knorpeltransplantates a Kniegelenk, offen chir	82.72.10↔	Plastische Op m M o FaszTransplantat an e Fing
80.96.99↔	Sonstige Exzision am Knie, sonstige	82.72.11↔	Plast Op m M o FaszTransplantat an sonst Teil d Hand
80.97.00↔	Sonstige Exzision am Sprunggelenk, n.n.bez.	82.72.99↔	Plast Op an d Hand m M o FaszTransplantat, sonstiges
80.97.10↔	Arthroskopische Exzision am oberen Sprunggelenk	82.79↔	Plastische Op an d Hand m and Transplantat o Implant
80.97.11↔	Sonstige Exzision am oberen Sprunggelenk	82.82↔	Plastische Rekonstruktion einer Spalthand
80.97.20↔	Arthroskopische Exzision am unteren Sprunggelenk	82.83↔	Plastische Rekonstruktion bei Makrodaktylie
80.97.21↔	Sonstige Exzision am unteren Sprunggelenk	82.85↔	Sonstige Tenodese an der Hand
80.97.30↔	Entnahme eines Knorpeltransplantates am Sprunggelenk	82.86.00↔	Sonstige Tenoplastik an der Hand, n.n.bez.
80.97.99↔	Sonstige Exzision am Sprunggelenk, sonstige	82.86.10↔	Tenoplastik von Beugesehen der Hand
80.98.00↔	Sonstige Exzision an Fuss- und Zehengelenk, n.n.bez.	82.86.11↔	Schaffung eines Transplantlagers für Sehnen an der Hand
80.98.10↔	Arthroskopische Exzision an Fuss- und Zehengelenken	82.86.12↔	Revision (ohne Wechsel) e Sehnenimplantates an d Hand
80.98.11↔	Sonstige Exzision am Metatarsophalangealgelenk	82.86.13↔	Wechsel eines Sehnenimplantates an der Hand
80.98.12↔	Sonstige Exzision an sonstigen Fussgelenken	82.86.99↔	Sonstige Tenoplastik an der Hand, sonstige
80.98.13↔	Sonstige Exzision an Zehengelenken	82.89.00↔	Sonstige plastische Operationen an der Hand, n.n.bez.
80.98.99↔	Arthroskopische Exzision an der Symphyse	82.89.10↔	Sehnenscheidenplastik an der Hand
80.99.00↔	Sonstige Exz an e Gel an and bez Lok, n.n.bez.	82.89.11↔	Knöcherne Ref von Bänder d Handwur und Mitthand
80.99.10↔	Arthroskopische Exzision am Sternoklavikulargelenk	82.89.12↔	Knöcherne Refixation von sonstigen Bänder der Hand
80.99.11↔	Sonstige Exzision am Sternoklavikulargelenk	82.89.13↔	Glübrgreifnd Weichteildstrktion b kng Anm d Hnd
80.99.20↔	Arthroskopische Exzision am Iliosakralgelenk	82.89.14↔	Radialisation bei kongenitalen Anomalien der Hand
80.99.21↔	Sonstige Exzision am Iliosakralgelenk	82.89.15↔	Rs v Schnürrngn m plstschr Rk b kng Anm d Hnd
80.99.30↔	Arthroskopische Exzision an der Symphyse	82.89.16↔	Transfer einer Zehe als Fingersersatz
80.99.31↔	Sonstige Exzision an der Symphyse	82.89.99↔	Sonstige plastische Operationen an der Hand, sonstige
80.99.90↔	Arthr Exzision an einem Gelenk an and bez Lokalisation	84.00↔	Amputation an der oberen Extremität, n.n.bez.
80.99.91↔	Entn e Knorpeltx an e Gel an and bez Lokalisation	84.01↔	Amput und Exartikulation an e Finger (ausgen a Daum)
80.99.99↔	Sonstige Exz an e Gel an and bez Lok, sonstige	84.02↔	Amputation und Exartikulation am Daumen
81.93.00↔	Naht an Kapsel od Ligament der oberen Extremitäten, n.n.bez.	84.03.00↔	Hand-Amputation, n.n.bez.
81.93.10↔	Naht des Bandapparates der Klavikula	84.03.10↔	Komplette Hand-Amputation an Handwurzel oder Mittelhand
81.93.20↔	Naht des radioulnaren Ringbandes	84.03.99↔	Hand-Amputation, sonstige
81.93.21↔	Naht des distalen radioulnaren Bandapparates	84.04↔	Handgelenks-Exartikulation
81.93.30↔	Nht an Kaps o Lig d ob Extrem, Handwur und Mitthand	84.05↔	Vorderarm-Amputation
81.93.99↔	Naht an Kapsel o Ligament der oberen Extremitäten, sonst	84.06↔	Ellbogen-Exartikulation
82.02↔	Myotomie an der Hand	84.07↔	Oberarm-Amputation
82.04↔	Inzision und Drainage von Palmar- oder Thenarraum	84.08↔	Schultergelenk-Exartikulation
82.09.00↔	Sonstige Inzision an den Weichteilen der Hand, n.n.bez.	84.09↔	Interthorakoskapuläre Amputation
82.09.10↔	S Inzs an D Weicht d Hnd, Shnnfchsplntg an d Hnd	84.10↔	Amputation der unteren Extremität, n.n.bez.
82.09.99↔	Sonstige Inzision an den Weichteilen der Hand, sonstige	84.11↔	Zehenamputation
82.11.00↔	Tenotomie der Hand, n.n.bez.	84.12↔	Amputation durch Fuss
82.11.10↔	Tenotomie der Hand, Handgelenk, perkutan	84.13↔	Exartikulation im Sprunggelenk
82.11.11↔	Tenotomie der Hand, Finger, perkutan	84.14↔	Transmalleoläre Amputation im Sprunggelenk
82.11.20↔	Tenotomie der Hand, offen chirurgisch	84.15↔	Sonstige Unterschenkel-Amputation
82.11.99↔	Tenotomie der Hand, sonstige	84.16↔	Knie-Exartikulation
82.12↔	Fasziotomie der Hand	84.17↔	Oberschenkel-Amputation
82.19.00↔	Sonst Durchtrennung von Weichteilen der Hand, n.n.bez.	84.18↔	Hüft-Exartikulation
82.19.10↔	So Durchtr v Weichteilen d Hand, Durchtr v Mn d Hand	84.19↔	Abdominopelvine Amputation
82.19.99↔	Sonst Durchtrennung von Weichteilen der Hand, sonst	84.3x.00↔	Revision eines Amputationsstumpfes, n.n.bez.
82.21↔	Exzision einer Läsion an einer Sehnenscheide der Hand	84.3x.10↔	Rev eines Amputationsstumpfes, Schulter- und Oberarmregion
82.29↔	Exzision einer anderen Läsion an den Weichteilen der Hand	84.3x.11↔	Revision eines Amputationsstumpfes, Unterarmregion
82.35.00↔	Sonstige Fasziektomie der Hand, n.n.bez.	84.3x.12↔	Revision eines Amputationsstumpfes, Handregion
82.35.10↔	Fasziektomie der Hohlhand	84.3x.13↔	Revision eines Amputationsstumpfes, Untere Extremität
82.35.11↔	Fasziektomie der Hand und Finger mit Neurolyse	84.3x.19↔	Revision eines Amputationsstumpfes, Andere Lokalisation
82.35.12↔	Faszieekt d Hand und Fing m Neurolyse und Arteriolelyse	84.3x.99↔	Revision eines Amputationsstumpfes, sonstige
82.35.13↔	Fasziektomie der Hand und Finger mit Arthrolyse	84.91↔	Amputation, n.n.bez.
82.35.99↔	Sonstige Fasziektomie der Hand, sonstige	85.0x.00↔	Inzision an der Mamma, n.n.bez.
82.36↔	Sonstige Myektomie der Hand	85.0x.10↔	Inzis an d Mamma mit Durchtr d Kapsel b Mammoprothese
82.39.00↔	Sonstige Exzision von Weichteilen der Hand, n.n.bez	85.0x.11↔	Inzision an der Mamma, ohne weitere Massnahmen
82.39.10↔	So Exz v Weicht d Hand, Exz v Sehnenscheiden d Hand	85.0x.99↔	Inzision an der Mamma, sonstige

85.12↔	Offene Biopsie an der Mamma	86.4x.11↔	Radikale Exz e Hautläs d Halses mit histgr Kontrolle
85.20↔	Exzision oder Destruktion von Mammagewebe, n.n.bez.	86.4x.13↔	Rad Exz e Hautläs an Unterarm und Hand m histgr Kontr
85.21.00↔	Lokale Exzision einer Läsion an der Mamma, n.n.bez.	86.4x.17↔	Rd Exz e Hautläs an Leist u Gnrg u Gsäß m histgr Kntr
85.21.10↔	Lok Exz e Läs an d Mamma, ohne axilläre Lymphkett	86.4x.18↔	Radikale Exz e Hautläs d unteren Extremit m histgr Kontr
85.21.11↔	Lok Exz e Läs an d Mamma, mit axillärer Lymphkett	86.4x.19↔	Radikale Exz e Hautläs and Lok mit histgr Kontr
85.21.99↔	Lokale Exzision einer Läsion an der Mamma, Sonstige	86.4x.20↔	Rad Exz e Hautläs a Kopf m Tx o Transp von Haut
85.22.00↔	Quadrantenresektion der Mamma, n.n.bez.	86.4x.21↔	Rad Exz e Hautläs d Halses m Tx o Transp von Haut
85.22.10↔	Quadrantenres der Mamma, ohne axilläre Lymphadenektomie	86.4x.22↔	Rd Exz e Hautläs an Schlt u Axll m Tx o Trnsp v Haut
85.22.11↔	Quadrantenres der Mamma, m axillärer Lymphadenektomie	86.4x.23↔	Rad Exz e Hautläs an Oba u Ellb m Tx o Transp von Haut
85.22.99↔	Quadrantenresektion der Mamma, Sonstige	86.4x.24↔	Rad Exz e Hautläs d Unterarmes m Tx o Transp von Haut
85.24↔	Exzision von ektopischem Mammagewebe	86.4x.25↔	Rad Exz e Hautläs d unt Extremit m Tx o Transp von Haut
85.25↔	Exzision einer Brustwarze	86.4x.26↔	Rd Exz e Hautläs an Brw u Rückn m Tx o Trnsp v Haut
85.31↔	Einseitige Mammareduktionsplastik	86.4x.27↔	Rad Exz e Hautläs an d Bauchreg m Tx o Transp von Haut
85.32↔	Beidseitige Mammareduktionsplastik	86.4x.28↔	Rd Exz e Hautläs d Leist u Gnrg m Tx o Trnsp v Haut
85.33↔	Eins subkutane Mastektomie mit glz Prothesenimplantat	86.4x.29↔	Rad Exz e Hautläs and Lok m Tx o Transp von Haut
85.34↔	Sonstige einseitige subkutane Mastektomie	86.4x.2a↔	Rad Exz e Hautläs a Gesäß m Tx o Transp von Haut
85.35↔	Bds subkutane Mastektomie mit glz Prothesenimplantat	86.4x.2b↔	Rad Exz e Hautläs d unt Extremit m Tx o Transp von Haut
85.36↔	Sonstige beidseitige subkutane Mastektomie	86.4x.30↔	Mkrg Chr a Schnllschntt (Mhs' Mrcgrphc Srgrg)
85.41↔	Einseitige einfache Mastektomie	86.4x.31↔	Mkrg Chr a Prffnschntt (3DHstlgie n Tübng Mthd)
85.42↔	Beidseitige einfache Mastektomie	86.4x.99↔	Radikale Exzision einer Hautläsion, sonstige
85.43↔	Einseitige modifizierte radikale Mastektomie	86.60↔	Freies Hauttransplantat, n.n.bez.
85.44↔	Beidseitige modifizierte radikale Mastektomie	86.61.00↔	Vollhauttransplantat an die Hand, n.n.bez.
85.45.00↔	Einseitige radikale Mastektomie, n.n.bez.	86.61.10↔	Kleinflächiges Vollhauttransplantat an die Hand
85.45.10↔	Ens Rd Mstkt oh Brstwdteilrsktion, oh Lymphkt	86.61.20↔	Großflächiges Vollhauttransplantat an die Hand
85.45.11↔	Ens Rd Mstkt m Brstwdteilrsktion, oh Lymphkt	86.61.99↔	Vollhauttransplantat an die Hand, sonstige
85.45.12↔	Ens Rd Mstkt oh Brstwdteilrsktion, m Lymphkt	86.62.00↔	Sonstiges Hauttransplantat an die Hand, n.n.bez.
85.45.13↔	Eins Rad Mastekt m Brustwandteilresektion, m Lymphkt	86.62.10↔	Kleinflächiges Spalthauttransplantat an die Hand
85.45.99↔	Einseitige radikale Mastektomie, sonstige	86.62.20↔	Großflächiges Spalthauttransplantat an die Hand
85.46↔	Beidseitige radikale Mastektomie	86.62.99↔	Sonstiges Hauttransplantat an die Hand, sonstiges
85.47↔	Einseitige erweiterte radikale Mastektomie	86.69.00↔	Sonst Hauttransplantation an andere Lokalisationen, n.n.bez.
85.48↔	Beidseitige erweiterte radikale Mastektomie	86.69.10↔	Klfl Spalthauttx an D Kopf (auss Lip und Mund)
85.50↔	Augmentationsmammoplastik, n.n.bez.	86.69.11↔	Kleinflächige Spalthauttransplantation an den Hals
85.51↔	Einseitige intramammäre Injektion zur Augmentation	86.69.12↔	Kleinfl Spalthauttransplantation an Schulter u Oberarm
85.52↔	Beidseitige intramammäre Injektion zur Augmentation	86.69.13↔	Kleinflächige Spalthauttransplantation an den Unterarm
85.53.00↔	Einseitige Prothesenimplantation an der Mamma, n.n.bez.	86.69.14↔	Kleinflächige Spalthauttransplantation an die Hand
85.53.10↔	Einseit Prothesenimpl an der Mamma, nach Mastektomie	86.69.15↔	Kleinfl Spalthauttransplantation an Brustwand und Rücken
85.53.99↔	Einseitige Prothesenimplantation an der Mamma, sonstige	86.69.16↔	Kleinflächige Spalthauttransplantation an der Bauchregion
85.54.00↔	Beidseitige Prothesenimplantation an der Mamma, n.n.bez.	86.69.17↔	Klfl Spalthauttransplantation an d Leisten und Genreg
85.54.10↔	Beidseitige Prothesenimpl an der Mamma, nach Mastektomie	86.69.18↔	Klfl Spalthauttransplantation an Os und Unterschenkel
85.54.99↔	Beidseitige Prothesenimplantation an der Mamma, sonst	86.69.19↔	Kleinfl Spalthauttransplantation an andere Lokalisation
85.6↔	Mastopexie	86.69.1a↔	Kleinflächige Spalthauttransplantation an den Fuß
85.82↔	Spalthauttransplantat an die Mamma	86.69.20↔	Groß Spalthauttx an D Kopf (auss Lip und Mund)
85.83↔	Vollhauttransplantat an die Mamma	86.69.21↔	Großflächige Spalthauttransplantation an den Hals
85.84↔	Mammarekonstruktion mit gestieltem Hautlappen	86.69.22↔	Großfl Spalthauttransplantation an Schulter u Oberarm
85.85↔	Mammarekonstruktion mit gestielten Muskellappen	86.69.23↔	Großflächige Spalthauttransplantation an den Unterarm
85.86↔	Transplantation einer Brustwarze	86.69.24↔	Großflächige Spalthauttransplantation an die Hand
85.87.00↔	Sonstige Operation an der Brustwarze, n.n.bez.	86.69.25↔	Großfl Spalthauttransplantation an Brustwand und Rücken
85.87.10↔	Naht an der Brustwarze (nach Verletzung)	86.69.26↔	Großflächige Spalthauttransplantation an die Bauchregion
85.87.11↔	Plastische Rekonstruktion d Brustwarz d Hauttx	86.69.27↔	Groß Spalthauttransplantation an d Leist und Genreg
85.87.12↔	Plastische Rekonstruktion der Brustwarze durch Tätowierung	86.69.28↔	Großflächige Spalthauttransplantation an das Gesäß
85.87.13↔	Chirurgische Eversion einer invertierten Brustwarze	86.69.29↔	Großflächige Spalthauttransplantation an andere Lokalisation
85.87.14↔	Plastische Rek eines Warzenhofes (durch Tätowierung)	86.69.2a↔	Groß Spalthauttransplantation an Os und Unterschenkel
85.87.99↔	Sonstige Operation an der Brustwarze, sonstige	86.69.2b↔	Großflächige Spalthauttransplantation an den Fuß
85.89.00↔	Sonstige Mammoplastik, n.n.bez.	86.69.99↔	Sonst Hauttransplantation an andere Lokalisationen, sonst
85.89.10↔	Mammoplastik mit freiem Haut-Muskel-Transplantat	86.73.00↔	Anbr von gestieltem oder fr Lappen an d Hand, n.n.bez.
85.89.11↔	Mammopl m gestielt HautMTx (myokut Lp), oh Prothimpl	86.73.10↔	Kleinflächige Dehnungsplastik an die Hand
85.89.12↔	Mammopl m gestielt HautMTx (myokut Lp), m Prothimpl	86.73.11↔	Kleinflächige Verschiebe-Rotationsplastik an die Hand
85.89.13↔	Mammoplastik mit Omentumlappen	86.73.12↔	Kleinflächige Transpositionsplastik an die Hand
85.89.99↔	Sonstige Mammoplastik, sonstige	86.73.13↔	Kleinflächige Insellappenplastik an die Hand
85.93↔	Revision eines Mammaimplantats	86.73.14↔	Kleinflächige Z-Plastik an die Hand
85.94↔	Entfernen eines Mammaimplantats	86.73.20↔	Großflächige Dehnungsplastik an die Hand
85.95↔	Einsetzen eines Gewebeexpanders in die Mamma	86.73.21↔	Großflächige Verschiebe-Rotationsplastik an die Hand
86.21↔	Exzision von Pilonidalzyste oder Sinus pilonidalis	86.73.22↔	Großflächige Transpositionsplastik an die Hand
86.25.00↔	Dermabrasion, n.n.bez.	86.73.23↔	Großflächige Insellappenplastik an die Hand
86.25.10↔	Kleinflächige Dermabrasion	86.73.24↔	Großflächige Z-Plastik an die Hand
86.25.20↔	Großflächige Dermabrasion	86.73.29↔	Sonstige lokale Lappenplastik an die Hand
86.25.99↔	Dermabrasion, sonstige	86.73.30↔	Anbr von fr Lappen mit mikrovaskulärer Anast an d Hand
86.27↔	Débridement an Nagel, Nagelbett oder Nagelfalz	86.73.40↔	Anbr von gestielt reg o gestielt Fernl an d Hand
86.4x.00↔	Radikale Exzision einer Hautläsion, n.n.bez.	86.73.80↔	Komb plastische Eingriffe an Haut und Unterhaut der Hand
86.4x.10↔	Radikale Exz e Hautläs a Kopf mit histgr Kontrolle	86.73.99↔	Anbr von gestielten oder fr Lappen an d Hand, sonstige

86.75.00↔	Revision von gestieltem oder freiem Lappen, n.n.bez.	92.27.30↔	Imp o Eins rdioakt Elm (Brchyth m umschl Rdion), Gf nnbz
86.75.10↔	Revision von gestielt o fr Lp o fr Hauttx d Kopfes	92.27.31↔	Imp/Eins radak Elm (Brchyth m umschl Rdion), Kmrngfäss
86.75.11↔	Revision von gestielt o fr Lp o fr Hauttx d Halses	92.27.39↔	Imp o Eins rdioakt Elm (Brchyth m umschl Rdion), so Gf
86.75.12↔	Rev von gestielt o fr Lp o fr Hauttx von Schult u Oba	92.27.40↔	Impl o Eins rdakti Elem(Brarchyth m Radionuklid), intraop
86.75.13↔	Revision von gestielt o fr Lp o fr Hauttx d Unterarmes	92.27.70↔	Radioaktive Moulagen, n.n.bez.
86.75.14↔	Revision von gestielt oder fr Lp oder fr Hauttx d Hand	92.27.71↔	Rdioakt Moulgn: Knstr u Appl v obrfl rdioaktvn Moulgn
86.75.15↔	Rev von gestielt o fr Lp o fr Hauttx d Bruw und Rücken	92.27.72↔	Rdioakt Moulgn: Knstr u Appl v N auf d Körperb vrw Appl
86.75.16↔	Revision von gestielt o fr Lp o fr Hauttx d Bauchreg	92.27.73↔	Radioakt Moulagen: Konstr u Appl v Augenapplikatoren
86.75.17↔	Rev von gestielt o fr Lp o fr Hauttx d unteren Extrem	92.27.79↔	Radioaktive Moulagen, sonstige
86.75.19↔	Revision von gestielt o fr Lp o fr Hauttx and Lok	92.28.00↔	Injektion oder Instillation von Radioisotopen, n.n.bez.
86.75.99↔	Revision von gestieltem oder freiem Lappen, sonstige	92.28.01↔	Instillation von offenen Radionukliden in Gelenke
86.76.50↔	Großflächige Z-Plastik am Kopf (außer Lippe und Mund)	92.28.02↔	Rdiojdh bs 1,2 GBq I131: Oh Gb v rkmb Thyreotr (rhTSH)
86.76.51↔	Großflächige Z-Plastik am Hals	92.28.03↔	Rdiojdh bs 1,2 GBq I131: M Gb v rkmb Thyreotr (rhTSH)
86.76.52↔	Großflächige Z-Plastik an Schulter und Oberarm	92.28.04↔	Rdiojdh üb 1,2 bs u 5 GBq I131: Oh Gb rkmb Thyreotr (rhTSH)
86.76.53↔	Großflächige Z-Plastik am Unterarm	92.28.05↔	Rdiojdh üb 1,2 bs u 5 GBq I131: M Gb rkmb Thyreotr (rhTSH)
86.76.54↔	Großflächige Z-Plastik an Brustwand und Rücken	92.28.06↔	Rdiojdh m 5 u mhr GBq I131: Oh Gb rkmb Thyreotr (rhTSH)
86.76.55↔	Großflächige Z-Plastik an der Bauchregion	92.28.07↔	Rdiojdh m 5 u mhr GBq I131: M Gb rkmb Thyreotr (rhTSH)
86.76.56↔	Großflächige Z-Plastik an der Leisten- und Genitalregion	92.28.11↔	Therapie mit offenen Radionukliden bei Knochenmetastasen
86.76.57↔	Großflächige Z-Plastik am Gesäß	92.28.12↔	Intrvnös plliatv Schmrzth m off Rdion b Knchnmstnsn
86.76.58↔	Großflächige Z-Plastik an Oberschenkel und Unterschenkel	92.28.13↔	Radiorezeptortherapie m DOTA-konjug Somatostatin-Analoga
86.76.59↔	Großflächige Z-Plastik an andere Lokalisationen	92.28.20↔	Radioimmuntherapie mit 90Y-Ibritumomab-Tiuxetan, parenteral
86.76.5a↔	Großflächige Z-Plastik am Fuß	92.28.21↔	Gabe von Jod-131-MIBG (Metajodbenzylguanidin) parenteral
86.81↔	Straffungsoperation am Gesicht	92.28.31↔	Sel Intravask Radiochemoembolisation m I131Lipiodol
86.82↔	Rhytidektomie am Gesicht	92.28.32↔	SIRT d Emb v Yttrium90mrkiertn Mkrsphärm
86.83.00↔	Gewebereduktionsplastik, n.n.bez.	92.28.33↔	Endovaskuläre Brachytherapie mit Rhenium-188
86.83.13↔	Gewebereduktionsplastik an Unterarm	92.29.11↔	Intrst Brchyth m Implnt v entfb Str i e Ebn, nied Dssl
86.83.14↔	Gewebereduktionsplastik an Hand	92.29.12↔	Intrst Brchyth m Impl entfb Str i e Eb, gp Dssl (Plsd ds rt)
86.83.15↔	Gewebereduktionsplastik an der Bauchregion	92.29.13↔	Intrst Brchyth m Implnt v entfb Str i e Ebn, hh Dssl
86.83.16↔	Gewebereduktionsplastik an d Leist u Genreg o a Gesäß	92.29.19↔	Intrst Brachyth m Implant von entfb Str i e Ebene, so
86.83.17↔	Gewebereduktionsplastik an der unteren Extremität	92.29.21↔	Intrst Brchyth m VImpl v entfb Str i mhr Ebnn, nied Dssl
86.83.19↔	Gewebereduktionsplastik an anderer Lokalisation	92.29.22↔	Intrst Brchyth m VImpl entfb Str i mhr Eb, gp Dssl (Plsd ds rt)
86.83.99↔	Gewebereduktionsplastik, sonstige	92.29.23↔	Intrst Brchyth m VImpl v entfb Str i mhr Ebnn, hh Dssl
86.85.00↔	Korrektur einer Syndaktylie, n.n.bez.	92.29.24↔	Brchyth m Impl v entfb Strhl i mehr Ebn, hohe Lstg.intop
86.85.30↔	Tr e kmpf Syndkt m Vrschpl, Kppnpl o Seitnbrk, d Hnd	92.29.29↔	Intrst Brchyth m VImpl v entfb Str i mhr Ebnn, so
86.85.40↔	Tr e kmpf Syndkt m Vrschpl, Kppnpl o Seitnbrk, d Fsss	92.29.31↔	Intrst Brchyth m Implnt v prm Str, bs z 10 Quelln
86.85.50↔	Res gedop Ant b Syndakt o Polydakt m Gelrek, d Hand	92.29.32↔	Intrst Brchyth m Implnt v prm Str, v 10 bs 15 Quelln
86.85.60↔	Res gedop Ant b Syndakt o Polydakt m Gelrek, d Fusses	92.29.33↔	Intrst Brchyth m Implnt v prm Str, v 16 bs 20 Quelln
86.85.70↔	Korrektur e Polysyndaktylie d Fusion gedop Ant, d Hand	92.29.34↔	Intrst Brchyth m Implnt v prm Str, v 21 bs 25 Quelln
86.85.80↔	Korr e Polysyndaktylie d Fusion gedop Ant, d Fusses	92.29.35↔	Intrst Brchyth m Implnt v prm Str, v 26 bs bs 30 Quelln
86.85.99↔	Korrektur einer Syndaktylie, sonstige	92.29.36↔	Intrst Brchyth m Implnt v prm Str, v 31 bs bs 35 Quelln
86.86↔	Onychoplastik	92.29.37↔	Intrst Brchyth m Implnt v prm Str, v 36 bs bs 40 Quelln
92.27.00↔	Imp/Eins radak Elm (Brchyth m umschl Rdion), Körperb, S o nnbz	92.29.38↔	Intrst Brchyth m Implnt v prm Str, v 41 bs bs 45 Quelln
92.27.10↔	Imp/Eins radak Elm (Brchyth m umschl Rdion), w Geschl, nnbz	92.29.39↔	Intrst Brchyth m Implnt v prm Str, v 46 bs bs 50 Quelln
92.27.11↔	Imp o Eins rdioakt Elm (Brchyth m umschl Rdion), intraut	92.29.3a↔	Intrst Brchyth m Implnt v prm Str, v 51 bs bs 55 Quelln
92.27.12↔	Imp o Eins rdioakt Elm (Brchyth m umschl Rdion), intrvg	92.29.3b↔	Intrst Brchyth m Implnt v prm Str, v 56 bs bs 60 Quelln
92.27.13↔	Imp/Eins radak Elm (Brchyth m umschl Rdion), intu u intv kmb	92.29.3c↔	Intrst Brchyth m Implnt v prm Str, v 61 bs bs 65 Quelln
92.27.21↔	Imp o Eins rdioakt Elm (Brchyth m umschl Rdion), Körperb	92.29.3d↔	Intrst Brchyth m Implnt v prm Str, v 66 bs bs 70 Quelln
92.27.22↔	Imp/Eins radak Elm (Brchyth m umschl Rdion), intrktvtr	92.29.3e↔	Intrst Brchyth m Implnt v prm Str, mhr als 70 Quelln
92.27.23↔	Imp/Eins radak Elm (Brchyth m umschl Rdion), intrlmnl		

**ADRG J04****Eingriffe an der Haut der unteren Extremität ausser bei Ulkus oder Infektion / Entzündung**

Hauptdiagnose in Tabelle J04-1 und mindestens eine Prozedur in Tabelle J04-2

**DRG J04A****Eingriffe an der Haut der unteren Extremität ausser bei Ulkus oder Infektion / Entzündung, Alter > 69 Jahre oder CC**

Alter &gt; 69 Jahre oder PCCL &gt; 1

**DRG J04B****Eingriffe an der Haut der unteren Extremität ausser bei Ulkus oder Infektion / Entzündung, Alter < 70 Jahre ohne CC****Hauptdiagnose J04-1**

B35.3	Tinea pedis	D03.7	Melanoma in situ untere Extremität, einschl Hüfte
C43.7	Bösartig Melanom untere Extremität, einschl Hüfte	D04.7	Ca in situ Haut untere Extremität, einschl Hüfte
C44.7	Sonst BNB: Haut der unteren Extremität, einschließl Hüfte	D22.7	Melanozytennävus untere Extremität, einschl Hüfte

D23.7	So gutart Neubild Haut unt Extremit, einschl Hüfte	L89.90	Dekubitus, Grad nicht näher bezeichnet: Kopf
L03.02	Phlegmone Zehen	L89.91	Dekubitus, Grad nicht näher bezeichnet: Obere Extremität
L03.11	Phlegmone untere Extremität	L89.92	Dekubitus, Grad nicht näher bezeichnet: Dornfortsätze
L89.00	Dekubitus 1. Grades: Kopf	L89.93	Dekubitus, Grad nicht näher bezeichnet: Beckenkamm
L89.01	Dekubitus 1. Grades: Obere Extremität	L89.94	Dekubitus, Grad nicht näher bezeichnet: Kreuzbein
L89.02	Dekubitus 1. Grades: Dornfortsätze	L89.95	Dekubitus, Grad nicht näher bezeichnet: Sitzbein
L89.03	Dekubitus 1. Grades: Beckenkamm	L89.96	Dekubitus, Grad nicht näher bezeichnet: Trochanter
L89.04	Dekubitus 1. Grades: Kreuzbein	L89.97	Dekubitus, Grad nicht näher bezeichnet: Ferse
L89.05	Dekubitus 1. Grades: Sitzbein	L89.98	Dekubit, Grad nnbez, sonst Lokalisationen d unt Extremität
L89.06	Dekubitus 1. Grades: Trochanter	L89.99	Dekubit, Grad nnbez, sonst u nnbez Lokalisationen
L89.07	Dekubitus 1. Grades: Ferse	L97	Ulcus cruris, aonkl
L89.08	Dekubit 1. Gr, sonst Lokal unt Extremität	Q82.0	Hereditäres Lymphödem
L89.09	Dekubit 1. Gr, sonst u nnbez Lokaöisationen	S70.0	Prellung Hüfte
L89.10	Dekubitus 2. Grades: Kopf	S70.1	Prellung Oberschenkel
L89.11	Dekubitus 2. Grades: Obere Extremität	S70.7	Multiple oberflächliche Verletzung Hüfte OS
L89.12	Dekubitus 2. Grades: Dornfortsätze	S70.81	Sonst oberflächl Verletzung Hüfte u OS, Schürfwunde
L89.13	Dekubitus 2. Grades: Beckenkamm	S70.82	So oberfl Verletz Hüfte u OS, Blasenbild (nichttherm)
L89.14	Dekubitus 2. Grades: Kreuzbein	S70.83	So oberfl Verletz Hüfte u OS, Insektenbiß/-stich (ungiftig)
L89.15	Dekubitus 2. Grades: Sitzbein	S70.84	So oberfl Verletz Hüfte u OS, oberfl FK (Splitter)
L89.16	Dekubitus 2. Grades: Trochanter	S70.88	Sonst oberflächliche Verletzung Hüfte u OS, sonstige
L89.17	Dekubitus 2. Grades: Ferse	S70.9	Oberfl Verletzung Hüfte u OS, nnbez
L89.18	Dekubit 2. Gr, sonst Lokal unt Extremität	S80.0	Prellung Knie
L89.19	Dekubit 2. Gr, sonst u nnbez Lokaöisationen	S80.1	Prellung sonst u nnbez Teile Unterschenkel
L89.20	Dekubitus 3. Grades: Kopf	S80.7	Multiple oberflächliche Verletzungen Unterschenkel
L89.21	Dekubitus 3. Grades: Obere Extremität	S80.81	Sonst oberfl Verletzung Unterschenkel, Schürfwunde
L89.22	Dekubitus 3. Grades: Dornfortsätze	S80.82	So oberfl Verletz Unterschenkel, Blasenbild (nichttherm)
L89.23	Dekubitus 3. Grades: Beckenkamm	S80.83	So oberfl Verletz Unterschenkel, InsektBiß/-Stich (ungiftig)
L89.24	Dekubitus 3. Grades: Kreuzbein	S80.84	So oberfl Verletz Unterschenkel, oberfl FK (Splitter)
L89.25	Dekubitus 3. Grades: Sitzbein	S80.88	Sonst oberfl Verletzung Unterschenkel, sonstige
L89.26	Dekubitus 3. Grades: Trochanter	S80.9	Oberflächliche Verletzung Unterschenkel, nnbez
L89.27	Dekubitus 3. Grades: Ferse	S90.0	Prellung Knöchelregion
L89.28	Dekubit 3. Gr, sonst Lokal unt Extremität	S90.1	Prellung ein/mehr Zehen oh Schädigung Nagel
L89.29	Dekubit 3. Gr, sonst u nnbez Lokaöisationen	S90.2	Prellung ein/mehr Zehen m Schädigung Nagel
L89.30	Dekubitus 4. Grades: Kopf	S90.3	Prellung sonstiger u nnbez Teile d Fuß
L89.31	Dekubitus 4. Grades: Obere Extremität	S90.7	Multiple oberflächliche Verletz Knöchelregion Fuß
L89.32	Dekubitus 4. Grades: Dornfortsätze	S90.81	Sonst oberfl Verletz Knöchelregion Fuß, Schürfwunde
L89.33	Dekubitus 4. Grades: Beckenkamm	S90.82	So oberfl Verletz Knöchelreg Fuß, Blasenbild (nichttherm)
L89.34	Dekubitus 4. Grades: Kreuzbein	S90.83	So oberfl Verletz Knöchelreg Fuß, InsektBiß/-Stich (ungiftig)
L89.35	Dekubitus 4. Grades: Sitzbein	S90.84	So oberfl Verletz Knöchelregion Fuß, oberfl FK (Splitter)
L89.36	Dekubitus 4. Grades: Trochanter	S90.88	Sonst oberflächl Verletzung Knöchelregion Fuß, sonst
L89.37	Dekubitus 4. Grades: Ferse	S90.9	Oberflächliche Verletzung Knöchelregion Fuß, nnbez
L89.38	Dekubit 4. Gr, sonst Lokal unt Extremität	T13.05	Oberfl Verletz untere Extremität, Höhe nnbez, Prellung
L89.39	Dekubit 4. Gr, sonst u nnbez Lokalisationen		

**Prozedur J04-2**

00.55.00↔	Enstz v prph Gfstnt(s) m MdFreistzng, n.n.bz.	06.09.12↔	Sonstige Inzision im Gebiet d Schilddrüse: Exploration
00.55.11↔	Eins v prph Gfstnt m MdFreistzng,drug el übl Stnt>10cm	06.09.99↔	Sonstige Inzision im Gebiet der Schilddrüse, sonstige
00.55.99↔	Einsetz von periph Gefstent(s) m MedFreisetzung, So	06.91↔	Durchtrennung des Isthmus thyroideae
00.63↔	Perkutanes Einsetzen von Stent(s) an A. carotis	07.22.00↔	Einseitige Adrenalektomie, n.n.bez.
00.64↔	Prkt Enstz v Stnt(s) an snst präzbr (xtr) A	07.22.10↔	Einseitige Adrenalektomie, ohne Ovarrektomie
00.65.00↔	Prkt Enstz v snst(n) intrkr vsk Stnt(s), n.n.bz.	07.22.11↔	Einseitige Adrenalektomie, mit Ovarrektomie
00.65.11↔	Prkt trmsimnls Enstz v intrkr vsk Mkrstnts	07.22.12↔	Einseitige Adrenalektomie, Rest-Adrenalektomie
00.65.99↔	Perkut Einsetz v sonst(n) intrakr vask Stent(s), So	07.22.99↔	Einseitige Adrenalektomie, sonstige
00.67.00↔	Perkutanes Einsetzen von zentralen Gefässstent(s), n.n.bez.	07.3↔	Beidseitige Adrenalektomie
00.67.10↔	Perkutanes Einsetzen von Gefässstent(s) in die V. cava	07.71↔	Exploration der Fossa hypophysialis
00.67.20↔	Perkutanes Einsetzen von Gefässstent(s) in die V. porta	07.72↔	Inzision an der Hypophyse
00.67.99↔	Perkutanes Einsetzen von zentralen Gefässstent(s), sonst	07.79↔	Sonstige Operation an der Hypophyse
01.15↔	Biopsie am Schädel	08.21↔	Exzision eines Chalazions
05.21↔	Exzision des Ganglion sphenopalatinum	08.22.00↔	Exzision e anderen kleineren Läsion am Augenlid, n.n.bez.
05.22↔	Zervikale Sympathektomie	08.22.10↔	Exz e and klein Läs a Lid, Ni hist kontr (mikrog Chir)
05.23↔	Lumbale Sympathektomie	08.22.11↔	Exz e and klein Läs a Lid, hist kontr (mikrog Chir)
05.24↔	Präsakrale Sympathektomie	08.22.99↔	Exzision einer anderen kleineren Läsion am Augenlid, sonst
05.25↔	Periarterielle Sympathektomie	08.23.00↔	Exz e gröss Läs a Augenlid, nicht durchgeh, n.n.bez.
05.26↔	Thorakale Sympathektomie	08.23.10↔	Exz e gröss Läs a Ld, N drchgh, N hst kntr (mkrgr Chr)
05.29↔	Sonstige Sympathektomie und Exzision eines Ganglions	08.23.11↔	Exz e gröss Läs a Ld, N drchgh, hst kntr (mkrgr Chr)
06.01↔	Aspiration im Gebiet der Schilddrüse	08.23.99↔	Exz e gröss Läs a Augenlid, nicht durchgeh, sonstige
06.09.00↔	Sonstige Inzision im Gebiet der Schilddrüse, n.n.bez.	08.24.00↔	Exz e gröss Läsion a Augenlid, perforierend, n.n.bez.
06.09.10↔	Sonstige Inzis i Gebiet d Sd: o weitere Massn	08.24.10↔	Exz e gröss Läs a Ld, prf, n hst kntr (mkrgr Chr)
06.09.11↔	Sonstige Inzision im Gebiet der Schilddrüse: Drainage	08.24.11↔	Exz e gröss Läs a Lid, perf, hist kontr (mikrog Chir)

08.24.99↔	Exz e gröss Läsion a Augenlid, perforierend, sonstige	18.39.99↔	Sonstige Exzision am äusseren Ohr, sonstige
08.38↔	Korrektur einer Lidretraktion	18.5↔	Chirurgische Korrektur abstehender Ohren
08.43↔	Behebung von Entropium oder Ektropium d Keilresektion	18.6x.00↔	Rekonstruktion des äusseren Gehörganges, n.n.bez.
08.44.00↔	Behebung von Entropium o Ektropium durch Lidplastik, n.n.bez.	18.6x.10↔	Erweiterung des äusseren Gehörganges
08.44.10↔	Bhb v Entrp o Ektrp d Ldplst, hr VrK d Agnlids	18.6x.20↔	Rekonstruktion eines (bestehenden) äusseren Gehörganges
08.44.99↔	Sonst Behebung von Entropium o Ektropium durch Lidplastik	18.6x.30↔	Konstruktion eines (nicht bestehenden) äusseren Gehörganges
08.51↔	Kanthotomie	18.6x.99↔	Rekonstruktion des äusseren Gehörganges, sonstige
08.52↔	Blepharorrhaphie	18.71.00↔	Ohrmuschelaufbau, n.n.bez.
08.59.00↔	Sonstige Anpassung der Lidposition, n.n.bez.	18.71.10↔	Ohrmuschelaufbau, partiell, n.n.bez.
08.59.10↔	Kanthoplastik, n.n.bez.	18.71.11↔	Ohrmuschelaufbau, partiell mit Gewebeexpander
08.59.11↔	Kanthopexie	18.71.12↔	Ohrmuschelaufbau, partiell mit Galealappen
08.59.12↔	Korrekturoperation bei Epikanthus	18.71.13↔	Ohrmuschelaufbau, partiell mit Knorpeltransplantat
08.59.99↔	Sonstige Anpassung der Lidposition, sonstige	18.71.14↔	Ohrmuschelaufbau, partiell mit mikrovaskulärem Lappen
08.61.00↔	Plast Reko d Lids m Hautappen o Tx, n.n.bez.	18.71.19↔	Ohrmuschelaufbau, partiell, sonstige
08.61.10↔	Plastische Rekonstruktion des Augenlids mit Hautlappen	18.71.20↔	Ohrmuschelaufbau, total, n.n.bez.
08.61.11↔	Plastische Rekonstruktion des Augenlids mit Hauttransplantat	18.71.21↔	Ohrmuschelaufbau, total mit Gewebeexpander
08.61.99↔	Sonstige Plast Reko d Lids m Hautap o transplantat	18.71.22↔	Ohrmuschelaufbau, total mit Galealappen
08.62↔	Plast Reko d Lids m Schleimhautlappen o transplantat	18.71.23↔	Ohrmuschelaufbau, total mit Knorpeltransplantat
08.63↔	Plastische Rekonstruktion d Augenlids mit Haarfollltx	18.71.24↔	Ohrmuschelaufbau, total mit mikrovaskulärem Lappen
08.64↔	Plast Rekonstruktion d Lids m tarsokonjunktivalem Lp	18.71.29↔	Ohrmuschelaufbau, total, sonstige
08.69.00↔	So Plast Reko d Lids m Lp o Transplantaten, n.n.bez.	18.71.30↔	Implant von allopl Materialien b Aufb e Ohrmuschel
08.69.10↔	Plastische Rekonstruktion des Augenlids mit Knorpel	18.71.99↔	Ohrmuschelaufbau, sonstige
08.69.11↔	Plastische Rekonstruktion d Lids mit allopl Material	18.72↔	Reinsertion eines amputierten Ohres
08.69.12↔	Plast Reko d Lids m Verschiebe u Rotationspl d Lides	18.79↔	Sonstige plastische Rekonstruktion am äusseren Ohr
08.69.13↔	Plast Rekonstruktion des Augenlids mit Oberlidverlängerung	18.9↔	Sonstige Operation am äusseren Ohr
08.69.19↔	Plast Reko d Lids m sonstigem Lp o Transplantaten	19.9x.00↔	Sonst plastische Rekonstruktion am Mittelohr, n.n.bez.
08.69.99↔	So Plast Reko d Lids m Lp o Transplantaten, so	19.9x.10↔	Mikrochirurgische Operationen am Mittelohr, n.n.bez.
08.70↔	Plastische Rekonstruktion des Augenlids, n.n.bez.	19.9x.11↔	Verkleinerung einer Radikalhöhle
08.71↔	D Lidrand umfassende Plast Reko d Lids, part Tiefe	19.9x.12↔	Reko d Mittohrs: Reimpl / Reko d hint Gehörgangswand
08.72↔	Sonstige plastische Rekonstruktion d Lids, part Tiefe	19.9x.13↔	Rekonstruktion des Mittelohres
08.73.00↔	D Ldrnd umfss Plst Rk d Lds, vll Tief, n.n.bz.	19.9x.14↔	Verschluss einer Mastoid-Fistel
08.73.10↔	Verschiebeplastik der Lidkante	19.9x.19↔	Mikrochirurgische Operationen am Mittelohr, sonstige
08.73.99↔	D Lidrand umfassende Plast Reko d Lids, volle Tief, so	19.9x.99↔	Sonst plastische Rekonstruktion am Mittelohr, sonst
08.74.00↔	Sonstige Plast Reko d Lids, volle Tiefe, n.n.bez.	21.07↔	Stllng e Epstx d Exz v ns Mks u Hauttx an Spt u lt Nswnd
08.74.10↔	Oberlidverlängerung	21.1↔	Inzision an der Nase
08.74.99↔	Sonstige Plast Reko d Lids, volle Tiefe, sonstige	21.30↔	Lokale Exzision und Destr e Läsion an d Nase, n.n.bez.
08.82↔	Versorg e Risswund d Lids, d Lidrand umfss, part Tief	21.31.00↔	Lokale Exzision und Destr e endonas Läsion, n.n.bez.
08.83↔	Sonstige Versorgung e Risswunde d Lids, part Tiefe	21.31.10↔	Lokale Exzision einer endonasalen Läsion, Zugang endonasal
08.84↔	Vrsrg e Rsswnd d Lds, d Ldrnd umfss, vll Tief	21.31.12↔	Destruktion einer endonasalen Läsion
08.85↔	Sonst Versorgung einer Risswunde des Augenlids, volle Tief	21.31.19↔	Lokale Exzision einer endonasalen Läsion, sonstige
08.86↔	Rhytidektomie am Unterlid	21.31.99↔	Lokale Exzision und Destr e endonas Läsion, sonstige
08.87↔	Rhytidektomie am Oberlid	21.32.00↔	Exz und lokale Destr e and Läsion an d Nase, n.n.bez.
08.89.00↔	Sonst plastische Rekonstruktion des Augenlids, n.n.bez.	21.32.10↔	Exz und Lok Destr e and Läs an d Nas, nicht hist kontr
08.89.10↔	Plast Reko d Lids, medialer o lateraler Lidwinkel	21.32.11↔	Exz und lokale Destr e and Läs an d Nase, hist kontr
08.89.11↔	Plastische Rekonstruktion d Augenlids d Hebung d Augbr	21.32.99↔	Exz und lokale Destr e and Läsion an d Nase, sonstige
08.89.12↔	Plast Reko d Lids d Entf e Fettgewebeprolapses d Orb	21.4x.00↔	Resektion der Nase, n.n.bez.
08.89.13↔	Plast Reko d Lids d Oberflächenbehandlung m Laser	21.4x.10↔	Resektion der Nase, partiell, nicht histographisch kontrolliert
08.89.14↔	Plast Reko d Lids d sonstige Oberlidverlängerung	21.4x.11↔	Resektion der Nase, partiell, histographisch kontrolliert
08.89.15↔	Plast Rekonstruktion d Lids d Unterlidverlängerung	21.4x.20↔	Resektion der Nase, subtotal, nicht histographisch kontrolliert
08.89.99↔	Sonst plastische Rekonstruktion des Augenlids, sonst	21.4x.21↔	Resektion der Nase, subtotal, histographisch kontrolliert
18.01↔	Perforation des Ohrläppchens	21.4x.30↔	Resektion der Nase, total, nicht histographisch kontrolliert
18.02↔	Inzision am äusseren Gehörgang	21.4x.31↔	Resektion der Nase, total, histographisch kontrolliert
18.09↔	Sonstige Inzision am äusseren Ohr	21.4x.99↔	Sonstige Resektion der Nase
18.21.00↔	Exz e präaur Fistel o e präaur Sinus, n.n.bez.	21.72↔	Offene Reposition einer Nasenfraktur
18.21.10↔	Exz e präaur Fistel o e präaur Sinus, n hist kontr	21.83.00↔	Totale plastische Nasenrekonstruktion, n.n.bez.
18.21.11↔	Exz e präaur Fistel o e präaur Sinus, hist kontr	21.83.10↔	Septorhpl m Korr d Knorp o d Kn, m lok autog Tx
18.21.99↔	Exz e präaur Fistel o e präaur Sinus, sonstige	21.83.11↔	Sptrhpl m Krr d Knrp o d Kn, m dst autg Tx, allg o xng Tx
18.29.00↔	Exz oder Destr e and Läsion a äusseren Ohr, n.n.bez.	21.83.12↔	Septorhinoplastik mit Korrektur des Knochens u des Knorpels
18.29.01↔	Destr e Läsion a äusseren Ohr oder im äusseren Gehörg	21.83.20↔	Tot Plast Nasenrekonstruktion m Implant von allopl Mat
18.29.10↔	Exz e and Läs a ässrn Ohr o i ässrn Ghörg, N hst kntr	21.83.99↔	Totale plastische Nasenrekonstruktion, sonstige
18.29.11↔	Exz e and Läs a ässrn Ohr o i ässrn Ghörg, hst kntr	21.84↔	Revision einer Rhinoplastik
18.29.99↔	Exz oder Destr e and Läsion a äusseren Ohr, sonstige	21.85↔	Augmentationsrhinoplastik
18.31.00↔	Radikale Exzision einer Läsion am äusseren Ohr, n.n.bez.	21.86.00↔	Rhinoplastik der Nasenweichteile, n.n.bez.
18.31.10↔	Rd Exz Läs a äus Ohr o i äus Ghörg o Prt Rs d Ohrm, N hst kntr	21.86.10↔	Rhinoplastik der Nasenweichteile, äussere Nase
18.31.11↔	Rd Exz Läs a äus Ohr o i äus Ghörg o Prt Rs d Ohrm, hst kntr	21.86.11↔	Rhinoplastik mit lokalen oder distalen Lappen
18.31.19↔	Radikale Exzision einer Läsion am äusseren Ohr, sonst	21.86.99↔	Rhinoplastik der Nasenweichteile, sonstige
18.39.00↔	Sonstige Exzision am äusseren Ohr, n.n.bez.	21.87↔	Sonstige Rhinoplastik
18.39.10↔	Resektion d Ohrmuschel, total, nicht hist kontrolliert	21.88.00↔	Sonstige Septumplastik, n.n.bez.
18.39.11↔	Resektion der Ohrmuschel: total, histographisch kontrolliert	21.88.10↔	Septumplastik, Septumunterfütterung
18.39.19↔	Sonstige Resektion der Ohrmuschel, sonstige	21.88.11↔	Sptmpl, Vrschl e Sptmprftion m SchleimhVrschieblppn

21.88.12↔	Septumplastik, Plastische Korrektur ohne Resektion	27.56.99↔	Sonstiges Hauttransplantat an Lippe und Mund, sonstige
21.88.13↔	Septumplastik, Plastische Korrektur mit Resektion	27.57.00↔	Anbr e gestielt oder fr Lp an Lip und Mund, n.n.bez.
21.88.14↔	Sptmpl, Plst Rk d Nsnspt, m lk autg Tx (Austauschplstk)	27.57.10↔	Anbr e fr mikrovaskanast Transpl an Lip und Mund
21.88.15↔	Sptmpl, Plst Rk d Nsnspt, m dst autg Tx, allg o xng Tx	27.57.11↔	Anbringen eines gestielten Fernlappens an Lippe und Mund
21.88.99↔	Sonstige Septumplastik, sonstige	27.57.99↔	Anbr e gestielt oder fr Lp an Lip und Mund, sonstige
21.89↔	Sonst plastische Rekonstruktion und Operationen an der Nase	27.58↔	Rv e gstielt o fr Lp o fr Hauttrnsplntts an Lp u Mnd
21.91↔	Lösung von Synechien der Nase	27.59.00↔	Sonst plastische Rekonstruktion an Lippe und Mund, n.n.bez.
24.0↔	Inzision an Zahnfleisch und Alveolarkamm	27.59.10↔	Kleinfl temporäres HautRegenerationsgraft an d Lippe
24.11.00↔	Biopsie am Zahnfleisch, n.n.bez.	27.59.11↔	Grossflächiges temporäres HautRegenergraft an d Lip
24.11.10↔	Geschlossene (Nadel-) Biopsie am Zahnfleisch	27.59.20↔	Klfl Weichteildeckung d kult Keratinozyten an d Lippe
24.11.20↔	Offene Biopsie (mit Inzision) am Zahnfleisch	27.59.21↔	Grofl Weichteildeckung d kult Keratinozyten an d Lippe
24.11.99↔	Biopsie am Zahnfleisch, sonstige	27.59.30↔	Klfl temp Weichteildeckung d Komb mehr Verf an d Lip
24.12.00↔	Biopsie an einer Zahnalveole, n.n.bez.	27.59.31↔	Grossflächige temp Weichtd d Komb mehr Verf an d Lip
24.12.10↔	Geschlossene (Nadel-) Biopsie an einer Zahnalveole	27.59.40↔	So Plast Reko an Lip und Mund m fr mikrovaskanast Tx
24.12.20↔	Offene Biopsie (mit Inzision) an einer Zahnalveole	27.59.41↔	Sonstige Plast Reko an Lip und Mund m gestielt Fernl
24.12.99↔	Biopsie an einer Zahnalveole, sonstige	27.59.50↔	Lappenstieldurchtrennung nach Hautplastik an der Lippe
24.31↔	Exzision von Läsion oder Gewebe am Zahnfleisch	27.59.60↔	Einsetzen eines Gewebeexpanders an der Lippe
24.5x.00↔	Alveoloplastik, n.n.bez.	27.59.99↔	Sonst plastische Rekonstruktion an Lippe und Mund, sonst
24.5x.10↔	Alveoloplastik mit Transplantat	27.61↔	Naht einer Rissverletzung am Gaumen
24.5x.99↔	Alveoloplastik, sonstige	27.62.00↔	Korrektur einer Gaumenspalte, n.n.bez.
24.7↔	Anbringen einer orthodontischen Apparatur	27.62.10↔	Korrektur einer Gaumenspalte, Kieferplastik
24.91.00↔	Extens o Vertiefung d Sulcus buccolab o ling, n.n.bez.	27.62.11↔	Korrektur einer Gaumenspalte, Kieferplastik mit Osteoplastik
24.91.10↔	Vestibulumplastik	27.62.20↔	Korrektur einer Gaumenspalte, Sekundärop der Kieferspalte
24.91.11↔	Mundbodensenkung	27.62.99↔	Korrektur einer Gaumenspalte, sonstige
24.91.99↔	Extens o Vertiefung d Sulcus buccolab o ling, so	27.63.00↔	Revision der Korrektur einer Gaumenspalte, n.n.bez.
25.02↔	Offene Biopsie an der Zunge	27.63.10↔	Revision der Korrektur einer Gaumenspalte, Kieferplastik
27.1↔	Inzision am Gaumen	27.63.11↔	Rev d Korr e Gaumenspalte, Kieferplastik m Osteopl
27.21.00↔	Biopsie am knöchernen Gaumen, n.n.bez.	27.63.20↔	Rv d Krr e Gaumnsplt, Skndärprtion d Kiefersplt
27.21.10↔	Geschlossene (Nadel-) Biopsie am knöchernen Gaumen	27.63.99↔	Revision der Korrektur einer Gaumenspalte, sonstige
27.21.20↔	Offene Biopsie (mit Inzision) am knöchernen Gaumen	27.92↔	Inzision an der Mundhöhle, nicht bezeichnete Struktur
27.21.99↔	Biopsie am knöchernen Gaumen, sonstige	27.99↔	Sonstige Operationen in der Mundhöhle
27.22.00↔	Biopsie an Uvula und weichem Gaumen, n.n.bez.	29.12.00↔	Biopsie am Pharynx, n.n.bez.
27.22.10↔	Geschlossene (Nadel-) Biopsie an Uvula und weichem Gaumen	29.12.10↔	Geschlossene (Nadel-) Biopsie am Pharynx
27.22.20↔	Offene Biopsie (mit Inzision) an Uvula und weichem Gaumen	29.12.20↔	Offene Biopsie am Hypopharynx
27.22.99↔	Biopsie an Uvula und weichem Gaumen, sonstige	29.12.30↔	Offene Biopsie am Nasopharynx
27.23.00↔	Biopsie an der Lippe, n.n.bez.	29.12.99↔	Biopsie am Pharynx, sonstige
27.23.10↔	Geschlossene (Nadel-) Biopsie an der Lippe	29.2x.00↔	Exz von branch Zyste oder Rest d Kiempalt, n.n.bez.
27.23.20↔	Offene Biopsie (mit Inzision) an der Lippe	29.2x.10↔	Exzision einer laterale Halszyste
27.23.99↔	Biopsie an der Lippe, sonstige	29.2x.11↔	Exz von branch Zyste o Rest d Kiempalt als sek Eingr
27.24.00↔	Biops in d Mundhöhle, an nicht bez Struktur, n.n.bez.	29.2x.20↔	Operation an Kiemengangsresten, n.n.bez.
27.24.10↔	Gschl(Nd)Biops an Wngnschlh,Mndb u snst Strkt i d Mndhö	29.2x.21↔	Operation an Kiemengangsresten, sekundärer Eingriff
27.24.20↔	Off Biops(m Inzs) Wngnschlh,Mndb u snst Strkt i d Mndhö	29.2x.99↔	Exz von branch Zyste oder Rest d Kiempalt, sonstige
27.24.99↔	Biops in d Mundhöhle, an nicht bez Struktur, sonstige	29.52↔	Exzision einer branchiogenen Fistel
27.42↔	Ausgedehnte Exzision einer Läsion an der Lippe	30.4x.00↔	Radikale Laryngektomie, n.n.bez.
27.43.00↔	Sonst Exzision von Läsion od Gewebe an der Lippe, n.n.bez.	30.4x.10↔	Radikale Laryngektomie, mit Pharyngektomie, oh Rekonstrukt
27.43.10↔	Sonstige Exz von Läs oder Gew an d Lippe, lokale Exz	30.4x.11↔	Rad Laryekt, m Pharyngekt, Reko m lok Schleimhaut
27.43.99↔	Sonst Exzision von Läsion oder Gewebe an der Lippe, sonst	30.4x.12↔	Rad Laryekt, m Pharyngekt, Reko m Ni vaskul Tx
27.44.00↔	Radikale Exzision einer Läsion an der Lippe, n.n.bez.	30.4x.13↔	Rad Laryekt, m Pharyngekt, Reko m gestielt reg Lp
27.44.10↔	Radikale Exz e Läs an d Lip mit histografischer Kontr	30.4x.14↔	Rad Laryekt, m Pharyngekt, Reko m gestielt Lp
27.44.20↔	Rad Exz e Hautläs d Lip m Tx o Transp von Haut	30.4x.15↔	Rad Laryekt, m Pharyngekt, Reko m fr mikrovaskanast Tx
27.44.99↔	Radikale Exzision einer Läsion an der Lippe, sonstige	30.4x.16↔	Rad Laryekt, m Pharyngekt, Rekonstruktion m fr Darmtr
27.49.00↔	Sonstige Exzision in der Mundhöhle, n.n.bez.	30.4x.17↔	Rad Laryekt, m Pharyngekt, Reko m Magenhochzug
27.49.10↔	Exzision an der Wange	30.4x.19↔	Rad Laryekt, m Pharyngekt, sonstige Rekonstruktion
27.49.11↔	Exzision am Mundboden	30.4x.20↔	Rad Laryekt, m Pharyngekt und Schilddres, oh Reko
27.49.99↔	Sonstige Exzision in der Mundhöhle, sonstige	30.4x.21↔	Rd Lrykt, m Phryngkt u Schlddrs, Rk m lk Schleimh
27.54.00↔	Plastische Rekonstruktion e (angeb) Lipsp, n.n.bez.	30.4x.22↔	Rd Lrykt, m Phryngkt u Schlddrs, Rk m N vskl Tx
27.54.10↔	Lippenplastik einer (angeborenen) Lippenspalte	30.4x.23↔	Rd Lrykt, m Phryngkt u Schlddrs, Rk m gstielt rg Lp
27.54.11↔	Sekundäroperation einer (angeborenen) Lippenspalte	30.4x.24↔	Rd Lrykt, m Phryngkt u Schlddrs, Rk m gstielt Lp
27.54.99↔	Plastische Rekonstruktion e (angeb) Lipsp, sonstige	30.4x.25↔	Rd Lrykt, m Phryngkt u Schlddrs, Rk m fr mkrvsknst Tx
27.55.00↔	Vollhauttransplantat an Lippe und Mund, n.n.bez.	30.4x.26↔	Rd Lrykt, m Phryngkt u Schlddrs, Rk m fr Drmrtr
27.55.10↔	Kleinflächiges Vollhauttransplantat an Lippe und Mund	30.4x.27↔	Rd Lrykt, m Phryngkt u Schlddrs, Rk m Mgnhczg
27.55.20↔	Großflächiges Vollhauttransplantat an Lippe und Mund	30.4x.29↔	Rad Laryekt, m Pharyngekt und Schilddres, so Reko
27.55.99↔	Vollhauttransplantat an Lippe und Mund, sonstige	30.4x.99↔	Radikale Laryngektomie, sonstige
27.56.00↔	Sonstiges Hauttransplantat an Lippe und Mund, n.n.bez.	31.72↔	Verschluss einer äusseren trachealen Fistel
27.56.10↔	Kleinflächiges Spalthauttransplantat an Lippe und Mund	33.33↔	Pneumoperitoneum für Lungenkollaps
27.56.20↔	Großflächiges Spalthauttransplantat an Lippe und Mund	33.42↔	Verschluss einer Bronchusfistel
27.56.30↔	Kleinflächige heterologe Hauttransplantation an die Lippe	34.03↔	Rethorakotomie
27.56.40↔	Grossflächig heterologe Hauttransplantation an die Lippe	34.23.00↔	Biopsie an der Brustwand, n.n.bez.
27.56.50↔	Kleinflächige homologe Hauttransplantation an d Lippe	34.23.10↔	Geschlossene (Nadel-) Biopsie an der Brustwand
27.56.60↔	Grossflächig homologe Hauttransplantation an die Lippe	34.23.20↔	Offene Biopsie an der Brustwand



34.23.99↔	Biopsie an der Brustwand, sonstige	37.99.30↔	Ligatur eines Herzohres
34.3x.00↔	Exz oder Destr von Läs oder Gew d Mdst, n.n.bez.	37.99.80↔	Reoperation an Herz und Perikard
34.3x.10↔	Exzision von Läsion oder Gewebe des Mediastinums	37.99.99↔	Sonstige Operationen an Herz und Perikard, sonstige
34.3x.20↔	Resektion von Läsion oder Gewebe des Mediastinums, n.n.bez.	39.25.00↔	Aorto-iliaco-femorale Bypass, n.n.bez.
34.3x.21↔	Res von Läs o Gew d Mdst, oh Res an mediast Organen	39.25.10↔	Aorto-iliaco-femorale Bypass, aortal, n.n.bez.
34.3x.22↔	Rs v Läs o Gw d Mdst, m Lngnrs o Brstwndteilsktion	39.25.11↔	Aorto-iliacale Bypass
34.3x.23↔	Resektion von Läs o Gew d Mdst, m Perikardtres	39.25.12↔	Aorto-femorale Bypass
34.3x.24↔	Resektion von Läs o Gew d Mdst, m prothetischem GefErs	39.25.13↔	Aorto-popliteale Bypass
34.3x.25↔	Resektion von Läs o Gew d Mdst, m Lungenres und GefErs	39.25.14↔	Aorto-crurale Bypass
34.3x.26↔	Res von Läs o Gew d Mdst, m Lungenres und Perikardtres	39.25.19↔	Aorto-iliaco-femorale Bypass, aortal, sonstige
34.3x.27↔	Res von Läs o Gew d Mdst, m Perikardtres und GefErs	39.25.20↔	Iliaco-femorale Bypass, n.n.bez.
34.3x.28↔	Rs v Läs o Gw d Mdst, m Lngn v Prkrdrts u GfErs	39.25.21↔	Ilio-iliacale Bypass
34.3x.29↔	Resektion von Läsion oder Gewebe des Mediastinums, sonst	39.25.22↔	Ilio-femorale Bypass
34.3x.30↔	Destruktion von Läsion oder Gewebe des Mediastinums	39.25.23↔	Ilio-popliteale Bypass
34.3x.99↔	Exz oder Destr von Läs oder Gew d Mdst, sonstige	39.25.24↔	Ilio-crurale Bypass
34.4x.00↔	Exzision oder Destr einer Läsion an d Bruw, n.n.bez.	39.25.29↔	Iliaco-femorale Bypass, sonstige
34.4x.10↔	Exzision einer Läsion an der Brustwand	39.25.30↔	Obturator-Bypass (extraanatomisch)
34.4x.20↔	Teilresektion einer Läsion an der Brustwand, n.n.bez.	39.25.99↔	Aorto-iliaco-femorale Bypass, sonstige
34.4x.21↔	Teilresektion e Läsion an der Brustwand, ohne Rekonstruktion	39.27.00↔	Arteriovenöser Shunt für Hämodialyse, n.n.bez.
34.4x.22↔	Teilresektion e Läsion an der Brustwand, mit Rekonstruktion	39.27.10↔	AV-Fistel für Hämodialyse
34.4x.30↔	Rs e Läs an d Bruw, kmpltt Rs d Strnms, n.n.bz.	39.27.11↔	AVFistel mit allogenen oder allopl Material f Händi
34.4x.31↔	Res e Läs an d Bruw, komplette Res d Sternums, oh Reko	39.27.99↔	Arteriovenöser Shunt für Hämodialyse, sonstige
34.4x.32↔	Res e Läs an d Bruw, komplette Res d Sternums, m Reko	39.29.00↔	Sonstr (peripherer) Gefäss-Shunt oder -Bypass, n.n.bez.
34.71↔	Naht einer Brustwandverletzung	39.29.10↔	Gefässshunt oder Byp an Aa d unteren Extrem, n.n.bez.
34.72↔	Verschluss einer Thorakostomie	39.29.11↔	Femorofemorale Gefäss-Shunt oder -Bypass
34.73↔	Verschluss anderer Thoraxfisteln	39.29.12↔	Femoropopliteale Gefäss-Shunt oder -Bypass
34.79.00↔	Sonst plastische Rekonstruktion an der Brustwand, n.n.bez.	39.29.13↔	Femorocrurale Gefäss-Shunt oder -Bypass
34.79.10↔	S Plst Rk an d Bruw, sk Vrschl e Thrkt, n.n.bz.	39.29.14↔	Femoropedale Gefäss-Shunt oder -Bypass
34.79.11↔	S Plst Rk an d Bruw, sk Vrschl e Thrkt, d Drht	39.29.15↔	Popliteocrurale u popliteopedale Gefäss-Shunt oder -Bypass
34.79.12↔	So Plast Reko an d Bruw, sek Verschl e Thorakot, d Pl	39.29.16↔	GefShunt oder Byp an Aa d Unterschenkels und d Fußes
34.79.19↔	So Plast Reko an d Bruw, sek Verschluss e Thorakot, so	39.29.19↔	Gefässshunt oder Byp an Aa d unteren Extrem, sonstige
34.79.20↔	So Plast Reko an d Bruw, Stab, offen chir, n.n.bez.	39.29.20↔	Gefäss-Shunt oder Bypass an Arterien der oberen Extremität
34.79.21↔	So Plast Reko an d Bruw, Stab, offen chir, d Draht	39.29.30↔	S (prphrr) GfShnt o Byp, extraantmsch, n.n.bz.
34.79.22↔	So Plast Reko an d Bruw, Stab, offen chir, d Pl	39.29.31↔	Subclaviafemorale Gefäss-Shunt oder Bypass
34.79.29↔	So Plast Reko an d Bruw, Stab, offen chir, so	39.29.32↔	Axillofemorale Gefäss-Shunt oder Bypass
34.79.30↔	S Plst Rk an d Bruw, off Rp e Strnmfrktr, n.n.bz.	39.29.33↔	Femorofemorale Cross-over-Bypass
34.79.31↔	S Plst Rk an d Bruw, off Rp e Strnmfrktr, d Drht	39.29.39↔	So (peripherer) GefShunt o Byp, extraanatomisch, so
34.79.32↔	S Plst Rk an d Bruw, off Rp e Strnmfrktr, d Pl	39.29.40↔	Gefäss-Shunt oder -Bypass an Venen
34.79.39↔	So Plast Reko an d Bruw, off Rep e Sternumfraktur, So	39.29.80↔	Temporärer intraoperativer Shunt, n.n.bez.
34.79.40↔	So Plast Reko an d Bruw, Knochenplastik und Knochtx	39.29.81↔	Temporärer intraoperativer Shunt, arterioarteriell
34.79.99↔	Sonst plastische Rekonstruktion an der Brustwand, sonst	39.29.82↔	Temporärer intraoperativer Shunt, arteriovenös
34.85↔	Implantation eines Zwerchfellschrittmachers	39.29.89↔	Temporärer intraoperativer Shunt, sonstige
34.89.00↔	Sonstige Operationen am Zwerchfell, n.n.bez.	39.29.99↔	Sonstr (peripherer) Gefäss-Shunt oder -Bypass, sonst
34.89.10↔	Sonstige Op a Zwerchfell, Inzis (Zwerchfellsplattung)	39.49.00↔	Sonstige Revision nach vaskulärem Eingriff, n.n.bez.
34.89.99↔	Sonstige Operationen am Zwerchfell, sonstige	39.49.10↔	Revision einer Gefäßanastomose
37.31.00↔	Perikardektomie, n.n.bez.	39.49.20↔	Revision eines vaskulären Implantates
37.31.10↔	Perikardektomie, partiell	39.49.21↔	Wechsel eines vaskulären Implantates
37.31.20↔	Perikardektomie, total	39.49.22↔	Entfernung eines vaskulären Implantates
37.31.30↔	Adhäsioolyse am Perikard	39.49.30↔	Ersatz eines kardialen Conduit
37.31.99↔	Perikardektomie, sonstige	39.49.99↔	Sonstige Revision nach vaskulärem Eingriff, sonstige
37.79.00↔	Rev o Verlag v Tasche v kard Vorrichtung, n.n.bez.	39.55↔	Reimplantation eines aberrierenden Nierengefässes
37.79.99↔	Rev o Verlagerung von Tasche von kard Vorrichtung, so	39.59.00↔	Sonst plastische Rekonstruktion eines Gefässes, n.n.bez.
37.89.00↔	Revision oder Entfernen eines Schrittmachers, n.n.bez.	39.59.10↔	Transposition von Arterien, n.n.bez.
37.89.10↔	Rev e Sm, Defi, Synchronisationssystems o Ereigrek	39.59.11↔	Transposition der extrakraniellen A. vertebralis
37.89.30↔	Revision von Dreikammerschrittmacher, n.n.bez.	39.59.12↔	Transposition von sonstigen extrk Aa an Kopf und Hals
37.89.31↔	Aggregwechs jegl DreikammerSchrittmty, n.n.bez.	39.59.13↔	Transposition von Arterien der oberen Extremität
37.89.39↔	Revision von Dreikammerschrittmacher, sonstige	39.59.14↔	Transposition von thorakalen Arterien
37.89.40↔	Entf von Herzschrm o Resynschrittm, n.n.bez.	39.59.15↔	Transposition der A. gastrica, A. hepatica und A. lienalis
37.89.41↔	Entfernen von Herzschrittmacher	39.59.16↔	Transposition der A. renalis
37.89.42↔	Entfernen von Resynchronisationsherzschrittmacher	39.59.17↔	Transposition der A. mesenterica
37.89.49↔	Entf von Herzschrm o Resynschrittm, sonstige	39.59.18↔	Transposition sonstiger viszerale Arterien
37.89.50↔	Entf e Sm, Defi, Synchronisationssystems o Ereigrek	39.59.19↔	Transposition der A. iliaca
37.89.99↔	Revision oder Entfernen eines Schrittmachers, sonstige	39.59.20↔	Transposition von sonstigen abdominalen Arterien
37.99.00↔	Sonstige Operationen an Herz und Perikard, n.n.bez.	39.59.21↔	Transposition von Arterien der unteren Extremität
37.99.10↔	Intramyokardiale Stammzelltherapie, n.n.bez.	39.59.29↔	Transposition von Arterien, sonstige
37.99.11↔	Intramyok Stammzth oh Anr v Stammzfrakt o kult Verm	39.59.30↔	Sonstige Plast Reko von Gef an Kopf und Ha, n.n.bez.
37.99.12↔	Intramyok Stammzth m Anr v Stammzfrakt o kult Verm	39.59.31↔	Sonstige plastische Rekonstruktion e intrakr Gefässes
37.99.19↔	Intramyokardiale Stammzelltherapie, sonstige	39.59.32↔	Sonstige Plast Rekonstruktion d extrk A. vertebralis
37.99.20↔	Operationen bei kongenitalen Anomalien des Herzens, n.n.bez.	39.59.33↔	So Plast Reko von extrk Aa an Kopf und Ha, so
37.99.29↔	Operationen bei kongenitalen Anomalien des Herzens, sonst	39.59.34↔	Sonstige plastische Rekonstruktion der V. jugularis

39.59.39↔	Sonstige Plast Reko von Gef an Kopf und Ha, sonstige	40.24.11↔	Exz inguinln Lkn,o chr,m Rdionkldm o Farbstmrk(Sent-Lyekt)
39.59.40↔	Sonstige Plast Reko von Gef d ob Extrem, n.n.bez.	40.24.20↔	Exzision eines inguinalen Lymphknotens, laparoskopisch
39.59.41↔	Sonstige plastische Rekonstruktion von Aa d ob Extrem	40.24.99↔	Exzision eines inguinalen Lymphknotens, sonstige
39.59.42↔	S Plast Rk d V. sbcl, V. axill u V. brchiocphic	40.29.00↔	Einfache Exzision einer and lymphatischen Struktur, n.n.bez.
39.59.48↔	So Plast Reko von sonstigen tiefen Venen d ob Extrem	40.29.10↔	Exzision eines mediastinalen Lymphknotens, n.n.bez.
39.59.49↔	Sonstige Plast Reko von Gef d ob Extrem, sonstige	40.29.11↔	Exzision eines mediastinalen Lymphknotens, offen chirurgisch
39.59.50↔	Sonstige Plast Reko von thorakalen Gef, n.n.bez.	40.29.12↔	Exzision eines mediastinalen Lymphknotens, thorakoskopisch
39.59.51↔	Sonstige plastische Rekonstruktion der thorakalen Aorta	40.29.19↔	Exzision eines mediastinalen Lymphknotens, sonstige
39.59.52↔	Sonstige plastische Rekonstruktion der A. pulmonalis	40.29.20↔	Exzision eines paraaortalen Lymphknotens
39.59.53↔	Sonstige Plast Reko von thorakalen Aa, sonstige	40.29.30↔	Exzision eines iliakalen Lymphknotens
39.59.54↔	Sonstige plastische Rekonstruktion der V. pulmonalis	40.29.70↔	Exzision eines Lymphangioms oder Hygroma cysticum
39.59.55↔	Sonstige plastische Rekonstruktion der V. cava superior	40.29.80↔	Exz mehrerer abd Lymphknstat (mit Leberbiop), n.n.bez.
39.59.59↔	Sonstige Plast Reko von thorakalen Gef, sonstige	40.29.81↔	Exz mhr abd Lymphknstt (m Lbrbiop), offn chr [StgLpr]t
39.59.60↔	Sonstige Plast Rekonstruktion von abd Aa, n.n.bez.	40.29.82↔	Exz mhr abd Lymphknstt (m Lbrbiop), lprsk [StGLprskpie]
39.59.61↔	Sonst plastische Rekonstruktion der abdominalen Aorta	40.29.89↔	Exz mehrerer abd Lymphknstat (mit Leberbiop), sonstige
39.59.62↔	Sonst plastische Rekonstruktion des Truncus coeliacus	40.29.99↔	Einfache Exzision einer and lymphatischen Struktur, sonst
39.59.63↔	Sonstige plastische Rekonstruktion der A. gastrica	40.3x.00↔	Exzision von regionalen Lymphknoten, n.n.bez.
39.59.64↔	Sonstige plastische Rekonstruktion A. hepatica	40.3x.09↔	Exzision von regionalen Lymphknoten, sonstige
39.59.65↔	Sonstige plastische Rekonstruktion der A. lienalis	40.3x.10↔	Regionale Lymphadenektomie als selbständ Eingriff, n.n.bez.
39.59.66↔	Sonstige plastische Rekonstruktion der A. renalis	40.3x.11↔	Regionale Lymphadenektomie als selbst Eingriff, zervikal
39.59.67↔	Sonstige plastische Rekonstruktion der A. mesenterica	40.3x.12↔	Regionale Lymphadenektomie als selbst Eingriff, axillär
39.59.68↔	Sonstige plastische Rekonstruktion der A. iliaca	40.3x.13↔	Rg Lymphkt als slbst Engr,praort,plvn,obtrtrsch o lliakl
39.59.69↔	Sonstige Plast Rekonstruktion von abd Aa, sonstige	40.3x.14↔	Reg Lymphekt als selbst Engr, inguinal, offen chir
39.59.70↔	Sonstige Plast Rekonstruktion von abd Venen, n.n.bez.	40.3x.15↔	Reg Lymphekt als selbst Engr, inguinale, laparask
39.59.71↔	Sonstige plastische Rekonstruktion der V. cava inferior	40.3x.16↔	Reg Lymphekt als selbst Engr, mediast und peribr
39.59.72↔	Sonstige plastische Rekonstruktion der V. iliaca	40.3x.19↔	Regionale Lymphadenektomie als selbständ Eingriff, sonst
39.59.79↔	Sonstige Plast Rekonstruktion von abd Venen, sonstige	40.3x.20↔	Regionale Lymphekt i Rahmen e and Engr, n.n.bez.
39.59.80↔	Sonstige Plast Reko von Gef d unteren Extrem, n.n.bez.	40.3x.21↔	Regionale Lymphekt i Rahmen e and Engr, zervikal
39.59.81↔	Sonstige Plast Rekonstruktion von Aa d unteren Extrem	40.3x.22↔	Regionale Lymphekt i Rahmen e and Engr, axillär
39.59.82↔	Sonstige plastische Rekonstruktion der V. femoralis	40.3x.23↔	Rg Lymphkt i Rhmn e and Engr, praort, plvn o lliakl
39.59.83↔	Sonstige plastische Rekonstruktion der V. poplitea	40.3x.24↔	Regionale Lymphekt i Rahmen e and Engr, obturatorisch
39.59.88↔	So Plast Reko von sonst tiefen Venen d unteren Extrem	40.3x.25↔	Regionale Lymphekt i Rahmen e and Engr, inguinale
39.59.89↔	Sonstige Plast Reko von Gef d unteren Extrem, sonstige	40.3x.26↔	Reg Lymphekt i Rahmen e and Engr, mediast und peribr
39.59.90↔	Sonstige Plast Reko e Gefässes, Venenklappenplastik	40.3x.29↔	Regionale Lymphekt i Rahmen e and Engr, sonstige
39.59.99↔	Sonst plastische Rekonstruktion eines Gefässes, sonst	40.40↔	Radikale Neck dissection, n.n.bez.
39.90.00↔	Enstz v prph Gfstnt(s) oh Mdfreistzng, n.n.bz.	40.41.00↔	Radikale unilaterale Neck dissection, n.n.bez.
39.90.10↔	Einsetz von Gefässst i nichtKard Gef, bare Stents	40.41.10↔	Sel (funkt) Neck dissec, supraomohyoid (Reg III)
39.90.11↔	Enstz v Gefässst i NKrd Gef, biorsbrbr Stnt	40.41.11↔	Selekt (funkt) Neck dissection, lateral (Region II-IV)
39.90.12↔	Enstz v Gefässst i NKrd Gef, Grsslmg Stnt n.n.bz.	40.41.12↔	Sel (funkt) Neck dissec, anterolateral (Reg IIV)
39.90.13↔	Enstz v Gefässst i NKrd Gef, Grsslmg Stnt ungcvrđ	40.41.13↔	Sel (funkt) Neck dissec, posterolateral (Reg IIIV)
39.90.14↔	Enstz v Gefässst i NKrd Gef, Grsslmg Stnt gcvrd	40.41.14↔	Selektive (funkt) Neck dissection, central (Region VI)
39.90.15↔	Eins v Gefässst i NKrd Gef,cvrd Stnt(Stntgr)j Nianeurysmtschn Gf	40.41.20↔	Radikale Neck dissection (inkl. modifiziert)
39.90.16↔	Eins v Gefässst i nchtkrdial Gef,gcvrđ StntGrfts m bioaktr Obrfl	40.41.21↔	Extended Neck dissection
39.90.19↔	Einsetz von Gefässst i nichtKard Gef, sonstige Stents	40.41.99↔	Radikale unilaterale Neck dissection, sonstige
39.90.30↔	Enstz v übrlng Stnt (>10 cm) i NKrd Gef, n.n.bz.	40.42↔	Radikale bilaterale Neck dissection
39.90.31↔	Einsetz v überlange bare Stent (>10 cm) i niKard Gef	40.50↔	Radikale Exzision von Lymphknoten, n.n.bez.
39.90.32↔	Enstz v übrlng cvrd Stnt (>10 cm) i niKrd Gef	40.51.00↔	Radikale Exzision von axillären Lymphknoten, n.n.bez.
39.90.39↔	Einsetz von überlange Stent (>10 cm) i niKard Gef, So	40.51.10↔	Radikale Exz von axillären Lk als selbständiger Engr
40.0↔	Inzision an lymphatischen Strukturen	40.51.11↔	Radikale Exz von axillären Lk i Rahmen e and Engr
40.11.00↔	Biopsie an einer lymphatischen Struktur, n.n.bez.	40.51.99↔	Radikale Exzision von axillären Lymphknoten, sonstige
40.11.10↔	Off(Inzs)Biops mdiast,praortln,iliakln o plvnn Lymphkn	40.52.00↔	Radikale Exzision von periaortalen Lymphknoten, n.n.bez.
40.11.11↔	Off(Inzs)Biops zrv,sprklvklärn,axillärn o inguinln Lymphkn	40.52.10↔	Rd Exz v rtrprtn(praort,prk)u plvnn Lk als slbst Engr
40.11.20↔	Geschlossene [perkutane] [Nadel-] Biopsie von Lymphknoten	40.52.11↔	Rd Exz v rtrprtn(praort,prk)u plvnn Lk i Rhmn e and Engr
40.11.99↔	Biopsie an einer lymphatischen Struktur, sonstige	40.52.99↔	Radikale Exzision von periaortalen Lymphknoten, sonst
40.19.00↔	Sonstige diagn Massnahm an lymphat Strukturen, n.n.bez	40.53.00↔	Radikale Exzision von iliakalen Lymphknoten, n.n.bez.
40.19.99↔	So diagn Massnahm an lymphat Strukturen, so	40.53.10↔	Radikale Exz von iliakalen Lk als selbständiger Engr
40.21.00↔	Exzision eines tiefen zervikalen Lymphknotens, n.n.bez.	40.53.11↔	Radikale Exz von iliakalen Lk i Rahmen e and Engr
40.21.10↔	Exz einzelner Lk u Lymphgefäße, zerv, oh Markierung	40.53.99↔	Radikale Exzision von iliakalen Lymphknoten, sonstige
40.21.11↔	Exz einzl Lk u Lgf,zrv,m Rdionkldmark o Farbstmrk(Sent-Lyekt)	40.54.00↔	Radikale Exzision der Leistengegend, n.n.bez.
40.21.99↔	Exzision eines tiefen zervikalen Lymphknotens, sonstige	40.54.10↔	Radikale Exzision der Leistengegend als selbst Eingriff
40.22.00↔	Exzision eines mamma-internalen Lymphknotens, n.n.bez.	40.54.11↔	Radikale Exz d Leistengegend im Rahmen e and Engr
40.22.10↔	Exzision e mamma-internalen Lymphknotens, thorakoskop	40.54.99↔	Radikale Exzision der Leistengegend, sonstige
40.22.20↔	Exzision e mamma-internalen Lymphknotens, offen chirurgisch	40.59.00↔	Radikale Exzision anderer Lymphknoten, n.n.bez.
40.22.99↔	Exzision eines mamma-internalen Lymphknotens, sonstige	40.59.10↔	Radikale Exz and Lk als selbständiger Engr, n.n.bez.
40.23.00↔	Exzision eines axillären Lymphknotens, n.n.bez.	40.59.11↔	Radikale Exz mediastinaler Lk als selbständiger Engr
40.23.10↔	Exzision eines axillären Lymphknotens, ohne Markierung	40.59.12↔	Rad Exz peribronchialer Lk als selbständiger Engr
40.23.11↔	Exz axillärn Lkn,m Rdionkldmark o Farbstmrk(Sent-Lyekt)	40.59.19↔	Radikale Exz and Lk als selbständiger Engr, sonstige
40.23.99↔	Exzision eines axillären Lymphknotens, sonstige	40.59.20↔	Radikale Exz and Lk i Rahmen e and Engr, n.n.bez.
40.24.00↔	Exzision eines inguinalen Lymphknotens, n.n.bez.	40.59.21↔	Radikale Exz mediastinaler Lk i Rahmen e and Engr
40.24.10↔	Exz e inguinalen Lymphkn, offen chir, ohne Markierung	40.59.22↔	Radikale Exz peribronchialer Lk i Rahmen e and Engr

40.59.29↔	Radikale Exz an d Lk i Rahmen e and Ingr, sonstige	54.63.10↔	Sonstige Nht an d Bauchw, Nht e Verletzung an d Bauchw
40.59.99↔	Radikale Exzision anderer Lymphknoten, sonstige	54.63.99↔	Sonstige Naht an der Bauchwand, sonstige
40.9x.00↔	Sonst Operationen an lymphatischen Strukturen, n.n.bez.	54.64.00↔	Naht am Peritoneum, n.n.bez.
40.9x.10↔	Anastomose zur Beseitigung eines Lymphödems	54.64.10↔	Nht a Prtn, Nht v Msntrium, Omntm mjs o mns (n Vrltz)
40.9x.20↔	Inzision einer Lymphozele	54.64.99↔	Naht am Peritoneum, sonstige
40.9x.30↔	Drainage eines Lymphödems	54.72↔	Sonstige Rekonstruktion an der Bauchwand
40.9x.40↔	Therapeutische perkutane Punktion einer Lymphozele	54.73↔	Sonstige Rekonstruktion am Peritoneum
40.9x.99↔	Sonst Operationen an lymphatischen Strukturen, sonst	54.75↔	Sonstige Rekonstruktion am Mesenterium
45.27↔	Intestinale Biopsie an nicht näher bezeichneter Stelle	54.99.00↔	Sonstige Operationen in der Abdominal-Region, n.n.bez.
48.35.00↔	Lokale Exzision von rektaler Läsion oder Gewebe, n.n.bez.	54.99.30↔	S Op i d AbdRg, Rs v Gw i d Bauchrg o schr Orgnrzrdng
48.35.10↔	Lk Schlrs sbk Ez o Vlwxx (lkl, Sgm) v rk Läs o Gw edk	54.99.40↔	So Op i d AbdReg, Rev e kutperit Fistel ( Kathverwsys)
48.35.11↔	Lk Srs sbk Ez o Vlz lk v rk Läs o Gw, S Zg tr edk mkchir	54.99.41↔	S Op i d AbdRg, Entf o Vrschl e ktrpt Fstl (Kthvrwsys)
48.35.20↔	Lokale Thermoablation von rektaler Läsion oder Gewebe	54.99.50↔	So Op i d AbdReg, Anl e temp Bauchwandverschlusses
48.35.21↔	Photodyn Therapie von rektaler Läsion oder Gew	54.99.60↔	Sonst Operationen in der Abdominal-Region, Lumbotomie
48.35.29↔	Sonstige lokale Destr von rektaler Läsion oder Gewebe	54.99.61↔	Sonst Operationen in der Abdominal-Region, Relumbotomie
48.35.99↔	Lokale Exzision von rektaler Läsion oder Gewebe, sonst	54.99.99↔	Sonstige Operationen in der Abdominal-Region, sonstige
48.36↔	[Endoskopische] Polypektomie am Rektum	64.11.00↔	Biopsie am Penis, n.n.bez.
48.79↔	Sonstige Rekonstruktion am Rektum	64.11.10↔	Biopsie am Penis, perkutane (Nadel-) Biopsie
48.81↔	Inzision am Perirektalgewebe	64.11.11↔	Biopsie am Penis, durch Inzision
48.82↔	Exzision von Perirektalgewebe	64.11.99↔	Biopsie am Penis, sonstige
48.93↔	Verschluss einer perirektalen Fistel	64.2↔	Lokale Exzision oder Destruktion einer Läsion am Penis
49.01↔	Inzision eines Perianalabszesses	64.41↔	Naht einer Penisverletzung
49.02↔	Sonstige Inzision am Perianalgewebe	64.43↔	Konstruktion eines Penis
49.03↔	Exzision von Marissen	64.44.00↔	Rekonstruktion des Penis, n.n.bez.
49.04↔	Sonstige Exzision am Perianalgewebe	64.44.10↔	Rekonstruktion des Penis, Streckung des Penischaftes
49.11↔	Anale Fistulotomie	64.44.11↔	Rk d Pns, Kr e pskt Trsp o e vrg Pns (cld pns o brd pns)
49.12↔	Anale Fistulektomie	64.44.99↔	Rekonstruktion des Penis, sonstige
49.39↔	Sonstige lokale Exz oder Destr von Läs oder Gew a Anus	64.45↔	Reimplantation des Penis
49.6↔	Exzision am Anus	64.49↔	Sonstige plastische Rekonstruktion am Penis
49.71↔	Naht einer Verletzung am Anus	65.31↔	Laparoskopische einseitige Ovarrektomie
49.72↔	Cerclage am Anus	65.39↔	Sonstige einseitige Ovarrektomie
49.73↔	Verschluss einer Analfistel	65.41.00↔	Laparoskopische eins Salpingoovarektomie, n.n.bez.
49.79.00↔	Sonstige Rekonstruktion am Analsphinkter, n.n.bez.	65.41.10↔	Laparask eins Ovarrektomie, mit bds Salpingektomie
49.79.10↔	Anteriore Anorektoplastik	65.41.99↔	Laparoskopische einseitige Salpingoovarektomie, sonst
49.79.11↔	Posteriore sagittale Anorektoplastik	65.49.00↔	Sonstige einseitige Salpingoovarektomie, n.n.bez.
49.79.12↔	Erw Pst sgt Anrktpl m Engrffn an Nchbrgng	65.49.10↔	Sonstige eins Salpingoovarektomie, m bds Salpingekt
49.79.13↔	Abdper oder sakroabdominoperineale Durchzugsoperation	65.49.99↔	Sonstige einseitige Salpingoovarektomie, sonstige
49.79.14↔	Anoproktoplastik	65.51↔	Sonstiges Entf bd Ovarien während dess op Ingr
49.79.15↔	Sonstige plastische Rekonstruktion b anorektalen Anom	65.53↔	Laparosk Entf von bd Ovarien während dess op Ingr
49.79.99↔	Sonstige Rekonstruktion am Analsphinkter, sonstige	65.61↔	So Entf bd Ovar und Tub uterinae während dess op Ingr
50.12↔	Offene Biopsie an der Leber	65.62↔	Sonst Entfern von belassenem Ovar und Tuba uterina
50.14↔	Laparoskopische Leberbiopsie	65.63↔	Laparosk Entf v bd Ovar u Tub uter w dess op Ingr
54.0x.00↔	Inzision an der Bauchwand, n.n.bez.	65.64↔	Laparoskopisches Entf von belassenem Ovar und Tuba uterina
54.0x.10↔	Inzision an d Bauchw, Extraperitoneale Drain d Bauchw	67.11↔	Endozervikale Biopsie
54.0x.99↔	Inzision an der Bauchwand, sonstige	67.12↔	Sonstige zervikale Biopsie
54.11↔	Probeparotomie	67.31↔	Marsupialisation einer Zervixzyste
54.12.00↔	Relaparotomie, n.n.bez.	67.33↔	Destruktion einer Läsion an der Zervix durch Kryochirurgie
54.12.10↔	Relaparotomie, Second-look-Laparotomie	70.13↔	Lösung von intraluminalen Adhäsionen der Vagina
54.12.99↔	Relaparotomie sonstige	70.24.00↔	Biopsie an der Vagina, n.n.bez.
54.19.00↔	Sonstige Laparotomie, n.n.bez.	70.24.10↔	Perkutane (geschlossene) (Nadel-) Biopsie an der Vagina
54.19.10↔	Sonstige Laparotomie, Laparotomie mit Drainage	70.24.11↔	Prkt (gschl) (Nd) Biops an d Vg m Steuer d bldgb Vrf
54.19.99↔	Sonstige Laparotomie, sonstige	70.24.20↔	Biopsie an der Vagina, durch Inzision
54.21.00↔	Laparoskopie, n.n.bez.	70.24.99↔	Biopsie an der Vagina, sonstige
54.21.10↔	Laparoskopie, Diagnostische Laparoskopie	70.33.00↔	Exzision od Destruktion e Läsion an der Vagina, n.n.bez.
54.21.20↔	Laparoskopie, Zugangsweg f Chir (Ther) Interventionen	70.33.10↔	Destruktion einer Läsion an der Vagina, n.n.bez.
54.21.30↔	Laparoskopie, Laparoskopie mit Drainage	70.33.11↔	Destruktion einer Läsion an der Vagina, Kauterisation
54.21.99↔	Laparoskopie, sonstige	70.33.12↔	Destruktion einer Läsion an der Vagina, Elektrokoagulation
54.22.00↔	Biopsie an Bauchwand oder Nabel, n.n.bez.	70.33.13↔	Destruktion einer Läsion an der Vagina, Laserkoagulation
54.22.10↔	Geschlossene [Nadel-] Biopsie an Bauchwand oder Nabel	70.33.14↔	Destruktion einer Läsion an der Vagina, Kryokoagulation
54.22.20↔	Offene Biopsie an Bauchwand oder Nabel	70.33.99↔	Exzision oder Destruktion einer Läsion an der Vagina, sonst
54.22.99↔	Biopsie an Bauchwand oder Nabel, sonstige	70.71↔	Naht einer Vaginalverletzung
54.23↔	Biopsie am Peritoneum	70.79.00↔	Sonstige Plast Rekonstruktion an d Vagina, n.n.bez.
54.3x.00↔	Exz o Destr von Läs o Gew an Bauchw o Nabel, n.n.bez.	70.79.10↔	Sonstige vaginale Kolporrhaphie mit Beckenbodenplastik
54.3x.10↔	Omphalektomie	70.79.99↔	Sonst plastische Rekonstruktion an der Vagina, sonst
54.3x.19↔	Sonstige Exz von Läsion oder Gew an Bauchw oder Nabel	71.01↔	Lösung von Adhäsionen an der Vulva
54.3x.20↔	Destr von Läsion oder Gewebe an Bauchw oder Nabel	71.09↔	Sonstige Inzision an Vulva und Perineum
54.3x.99↔	Exz o Destr von Läs o Gew an Bauchw o Nabel, sonstige	71.11.00↔	Biopsie an der Vulva, n.n.bez.
54.61↔	Wiederverschluss e postoperativen abdomin Wunddehizensz	71.11.10↔	Perkutane (geschlossene) (Nadel-) Biopsie an der Vulva
54.62↔	Verzögerter Verschluss einer granulierenden Abdominalwunde	71.11.11↔	Prkt (gschl) (Nd) Biops an d Vlv m Steuer d bldgb Vrf
54.63.00↔	Sonstige Naht an der Bauchwand, n.n.bez.	71.11.20↔	Biopsie an der Vulva durch Inzision

71.11.99↔	Biopsie an der Vulva, sonstige	77.48.20↔	Knochbiops an Tarsalia und Metatars, Offene Knochbiops
71.22↔	Inzision einer Bartholin-Drüse (Zyste)	77.48.99↔	Knochenbiopsie an Tarsalia und Metatarsalia, sonstige
71.23↔	Marsupialisation einer Bartholin-Drüse (Zyste)	77.49.00↔	Knochbiops an and näher bez Kn, auss Gschk, n.n.bez.
71.24↔	Exzision od andere Destruktion e Bartholin-Drüse (Zyste)	77.49.20↔	Knbp a and näh bz Kn, au Gk, Knbp an d Ws Prk (Nd) Bp
71.29↔	Sonstige Operationen an einer Bartholin-Drüse	77.49.21↔	Knbp an and näh bz Kn, au Gschk, Knbp an d Ws, Off Knbp
71.3↔	Sonst lokale Exzision o Destr an Vulva und Perineum	77.49.40↔	Knbp a and näh bz Kn, au Gk, Knbp an Pl d Fs Prk (Nd) Bp
71.62↔	Totale Vulvektomie	77.49.41↔	Knbp a and näh bz Kn, au Gk, Knbp an Phl d Fs, Off Knbp
71.73↔	Konstruktion des Introitus vaginae	77.49.90↔	Knchbiops an and näh bz Kn, auss Gschk, Prkt (Nd) Biops
71.79↔	Sonst plastische Rekonstruktion an Vulva und Perineum	77.49.91↔	Knchbiops an and näh bz Kn, auss Gschk, Off Knchbiops
71.8↔	Sonstige Operationen an der Vulva	77.49.99↔	Knochbiops an and näher bez Kn, auss Gschk, sonstige
76.5x.00↔	Temporomandibuläre Arthroplastik, n.n.bez.	77.91.11↔	Totale Resektion einer Rippe
76.5x.10↔	Kondylektomie am Kiefergelenk mit Rekonstruktion	77.91.12↔	Totale Resektion einer Halsrippe
76.5x.19↔	Sonstige Kondylektomie am Kiefergelenk	77.91.13↔	Totale Resektion des Sternums
76.5x.20↔	Diskoplastik am Kiefergelenk mit Rekonstruktion	80.13.00↔	Sonstige Arthrotomie des Handgelenks, n.n.bez.
76.5x.29↔	Sonstige Diskoplastik am Kiefergelenk	80.13.10↔	Arthr Arthrot d Handgelenkes, Gelenkspülung mit Drain
76.5x.30↔	Exst d Disc articul a Kiefergelenk mit Rekonstruktion	80.13.11↔	Arthr Arthrot d Handgelenkes, Entf freier Gelenkkörper
76.5x.39↔	Sonstige Exstirpation d Discus articul a Kiefergelenk	80.13.12↔	Arthr Arthrot d Handgel, Einl oder Entf e Medträg
76.5x.40↔	Resektion am Tuberculum articulare des Kiefergelenks	80.13.20↔	Arthrot des Handgelenkes, Gelenkspülung mit Drainage
76.5x.41↔	Plastische Rekonstruktion am Kiefergelenk	80.13.21↔	Arthrot d Handgelenkes, Entfernung freier Gelenkkörper
76.5x.42↔	Glnkstblsierng (bwgnseinschränkd) d Kiefrgl	80.13.99↔	Sonstige Arthrotomie des Handgelenks, sonstige
76.5x.50↔	Arthr Entfernung e freien Gelenkkörpers a Kiefergelenk	80.73.00↔	Synovektomie am Handgelenk, n.n.bez.
76.5x.59↔	Sonstige Entf e freien Gelenkkörpers a Kiefergelenk	80.73.10↔	Arthroskopische Synovektomie am Handgelenk
76.5x.60↔	Implantation einer Endoprothese am Kiefergelenk	80.73.20↔	Offene Synovektomie am Handgelenk
76.5x.61↔	Wechsel einer Endoprothese am Kiefergelenk	80.73.99↔	Synovektomie am Handgelenk, sonstige
76.5x.70↔	Impl e TEP am Kiefergelenk m vorgefertigten Kompo (L)	80.81.00↔	So Lok Exz o Destr e Gelläs an d Schult, n.n.bez.
76.5x.71↔	Impl e TEP a Kiefergelenk m CAD-CAM gefertigt Kompo ( L)	80.81.10↔	Débridement am Humeroglenoidalgelenk
76.5x.90↔	So temporomandibuläre Arthropl o Diskopl a Kiefergel	80.81.11↔	Zystenexstirpation am Humeroglenoidalgelenk
76.5x.99↔	Temporomandibuläre Arthroplastik, sonstige	80.81.19↔	Sonstige lokale Exz oder Destr a Humeroglenoidalgelenk
76.63.00↔	Osteoplastik [Osteotomie] am Corpus mandibulae, n.n.bez.	80.81.20↔	Débridement am Akromioklavikulargelenk
76.63.10↔	Ostpl [Ost] i stl Alv o m frntr Ktnsdtrg d Md o Dstrk	80.81.21↔	Zystenexstirpation am Akromioklavikulargelenk
76.63.11↔	Ostpl [Ost] i frnt Alvkbr o m Kntdrcht a hr Mdst o Dstrk	80.81.29↔	Sonstige lokale Exzision oder Destr a Akromioklavikel
76.63.12↔	Osteoplastik [Osteotomie] zur Kinnverlagerung oh Distraktion	80.81.99↔	So Lok Exz o Destr e Gelläs an d Schult, So
76.63.20↔	Verlag d Alveolarfortsatzes d hor Distrak na Osteot	80.82.00↔	Sonstige Lok Exz oder Destr e Gelläs a Ellb, n.n.bez.
76.63.21↔	Verlagerung d Mand d Distrak na Osteot m hor Mandast	80.82.10↔	Arthr lokale Exz oder Destr e Gelenkläsion a Ellb
76.63.99↔	Osteoplastik [Osteotomie] am Corpus mandibulae, sonst	80.82.11↔	Débridement am Ellenbogengelenk
76.64↔	Sonstige orthognathische Chirurgie an der Mandibula	80.82.12↔	Zystenexstirpation am Ellbogengelenk
77.40.00↔	Knochenbiopsie, ohne Angabe der Lokalisation, n.n.bez.	80.82.99↔	Sonstige Lok Exz oder Destr e Gelläs a Ellb, sonstige
77.40.10↔	Knochbiops, ohne Ang d Lok, Perkutane (Nadel) Biops	80.83.00↔	Sonstige Lok Exz oder Destr e Gelläs a Hdgel, n.n.bez.
77.40.20↔	Knochbiops, ohne Ang d Lokalisation, Offene Knochbiops	80.83.10↔	Arthr lokale Exz oder Destr e Gelläs a Handgelenk
77.40.99↔	Knochenbiopsie, ohne Angabe der Lokalisation, sonstige	80.83.11↔	Débridement am Handgelenk
77.41.00↔	Knochbiops von Skap, Klav, Rip und Sternum, n.n.bez.	80.83.12↔	Zystenexstirpation am Handgelenk
77.41.10↔	Knchbiops v Skp, Klv, Rp u Strn, Prkt (Nd) Biops	80.83.99↔	Sonstige Lok Exz oder Destr e Gelläs a Hdgel, sonstige
77.41.20↔	Knochbiops von Skap, Klav, Rip u Stern, Off Knochbiops	80.84.00↔	So Lok Exz o Destr e Gelläs an Hand und Fing, n.n.bez.
77.41.99↔	Knochbiops von Skap, Klav, Rip und Sternum, sonstige	80.84.10↔	Debridement an Gelenken der Handwurzel
77.42.00↔	Knochenbiopsie am Humerus, n.n.bez.	80.84.20↔	Debridement an sonstigen Gelenken der Hand und Finger
77.42.10↔	Knochenbiopsie am Humerus, Perkutane (Nadel-) Biopsie	80.84.99↔	So Lok Exz o Destr e Gelläs an Hand und Fing, so
77.42.20↔	Knochenbiopsie am Humerus, Offene Knochenbiopsie	80.85.00↔	Sonstige Lok Exz o Destr e Gelläs an d Hüfte, n.n.bez.
77.42.99↔	Knochenbiopsie am Humerus, sonstige	80.85.10↔	Arthr lokale Exz oder Destr e Gelenkläsion an d Hüfte
77.43.00↔	Knochenbiopsie an Radius und Ulna, n.n.bez.	80.85.11↔	Débridement am Hüftgelenk
77.43.10↔	Knbiopsie an Radius und Ulna, Perkutane (Nadel-) Biopsie	80.85.12↔	Zystenexstirpation am Hüftgelenk
77.43.20↔	Knochenbiopsie an Radius und Ulna, Offene Knochenbiopsie	80.85.99↔	Sonstige Lok Exz o Destr e Gelläs an d Hüfte, sonstige
77.43.99↔	Knochenbiopsie an Radius und Ulna, sonstige	80.86.00↔	Sonstige Lok Exz oder Destr e Gelläs a Knie, n.n.bez.
77.44.00↔	Knochenbiopsie an Karpalia und Metakarpalia, n.n.bez.	80.86.10↔	Arthr lokale Exzision oder Destruktion a Kniegelenk
77.44.10↔	Knochbiops an Karpal und Metakarp, Perkut (Nad) Biops	80.86.11↔	Débridement am Kniegelenk
77.44.20↔	Knochbiops an Karpal und Metakarp, Offene Knochbiops	80.86.12↔	Zystenexstirpation am Kniegelenk
77.44.99↔	Knochenbiopsie an Karpalia und Metakarpalia, sonstige	80.86.13↔	Exzision eines Meniskusganglions am Kniegelenk
77.45.00↔	Knochenbiopsie am Femur, n.n.bez.	80.86.99↔	Sonstige Lok Exz oder Destr e Gelläs a Knie, sonstige
77.45.10↔	Knochenbiopsie am Femur, Perkutane (Nadel-) Biopsie	80.87.00↔	Sonstige Lok Exz o Destr e Gelläs a Sg, n.n.bez.
77.45.20↔	Knochenbiopsie am Femur, Offene Knochenbiopsie	80.87.10↔	Arthr Lok Exz o Destr e Gelläs a oberen Sprunggelenk
77.45.99↔	Knochenbiopsie am Femur, sonstige	80.87.11↔	Débridement am oberen Sprunggelenk
77.46.00↔	Knochenbiopsie an der Patella, n.n.bez.	80.87.12↔	Zystenexstirpation am oberen Sprunggelenk
77.46.10↔	Knochenbiopsie an der Patella, Perkutane (Nadel-) Biopsie	80.87.19↔	Sonstige Lok Exz o Destr e Gelläs a ob Sprunggelenk
77.46.20↔	Knochenbiopsie an der Patella, Offene Knochenbiopsie	80.87.20↔	Arthr Lok Exz o Destr e Gelläs a unteren Sprunggelenk
77.46.99↔	Knochenbiopsie an der Patella, sonstige	80.87.21↔	Débridement am unteren Sprunggelenk
77.47.00↔	Knochenbiopsie an Tibia und Fibula, n.n.bez.	80.87.22↔	Zystenexstirpation am unteren Sprunggelenk
77.47.10↔	Knochenbiopsie an Tibia u Fibula, Perkutane (Nadel-) Biopsie	80.87.29↔	Sonstige Lok Exz o Destr e Gelläs a unteren Sg
77.47.20↔	Knochenbiopsie an Tibia und Fibula, Offene Knochenbiopsie	80.87.99↔	Sonstige Lok Exz o Destr e Gelläs a Sg, sonstige
77.47.99↔	Knochenbiopsie an Tibia und Fibula, sonstige	80.88.00↔	So Lok Exz o Destr e Gelläs an Fuss u Zehen, n.n.bez.
77.48.00↔	Knochenbiopsie an Tarsalia und Metatarsalia, n.n.bez.	80.88.10↔	Arthr lokale Exz oder Destr e Gelläs an Fuss und Zehen
77.48.10↔	Knochbiops an Tarsal und Metatars, Perkut (Nad) Biops	80.88.20↔	Débridement am Metatarsophalangealgelenk

80.88.21↔	Zystenexstirpation am Metatarsophalangealgelenk	81.93.21↔	Naht des distalen radioulnaren Bandapparates
80.88.29↔	Sonstige Lok Exz oder Destr a Metatarsgel	81.93.30↔	Nht an Kaps o Lig d ob Extrem, Handwur und Mitthand
80.88.30↔	Débridement an Zehengelenken	81.93.99↔	Naht an Kapsel o Ligament der oberen Extremitäten, sonst
80.88.40↔	Débridement an sonstigen Fussgelenken	82.02↔	Myotomie an der Hand
80.88.50↔	Zystenexstirpation an sonstigen Fuss und Zehen	82.04↔	Inzision und Drainage von Palmar- oder Thenarraum
80.88.59↔	So Lok Exz o Destr an sonstigen Gel von Fuss und Zehen	82.09.00↔	Sonstige Inzision an den Weichteilen der Hand, n.n.bez.
80.88.99↔	So Lok Exz o Destr e Gelläs an Fuss und Zehen, so	82.09.10↔	S Inzs an D Weicht d Hnd, Shnnfchspltnng an d Hnd
80.89.00↔	So Lok Exz o Destr e Gelläs an and bez Lok, n.n.bez.	82.09.99↔	Sonstige Inzision an den Weichteilen der Hand, sonstige
80.89.20↔	Arthr lokale Exz oder Destr e Gelläs a Iliosgel	82.11.00↔	Tenotomie der Hand, n.n.bez.
80.89.21↔	Débridement am Iliosakralgelenk	82.11.10↔	Tenotomie der Hand, Handgelenk, perkutan
80.89.22↔	Zystenexstirpation am Iliosakralgelenk	82.11.11↔	Tenotomie der Hand, Finger, perkutan
80.89.29↔	Sonstige lokale Exzision oder Destr a Iliosakralgelenk	82.11.20↔	Tenotomie der Hand, offen chirurgisch
80.89.41↔	Débr einer Gelenksläsion an and bez Lokalisation	82.11.99↔	Tenotomie der Hand, sonstige
80.89.42↔	Zystenexstirpation an Gelenken and bez Lokalisation	82.12↔	Fasziotomie der Hand
80.89.99↔	So Lok Exz o Destr e Gelläs an and bez Lok, so	82.19.00↔	Sonst Durchtrennung von Weichteilen der Hand, n.n.bez.
80.90.00↔	Sonstige Exzision an einem Gelenk, n.n.bez.	82.19.10↔	So Durchtr v Weichteilen d Hand, Durchtr v Mn d Hand
80.90.10↔	Arthroskopische Exzision an einem Gelenk	82.19.99↔	Sonst Durchtrennung von Weichteilen der Hand, sonst
80.90.99↔	Sonstige Exzision an einem Gelenk, sonstige	82.21↔	Exzision einer Läsion an einer Sehnscheide der Hand
80.91.00↔	Sonstige Exzision an der Schulter, n.n.bez.	82.29↔	Exzision einer anderen Läsion an den Weichteilen der Hand
80.91.10↔	Arthroskopische Exzision am Humeroglenoidalgelenk	82.35.00↔	Sonstige Fasziektomie der Hand, n.n.bez.
80.91.11↔	Sonstige Exzision am Humeroglenoidalgelenk	82.35.10↔	Fasziektomie der Hohlhand
80.91.20↔	Arthroskopische Exzision am Akromioklavikulargelenk	82.35.11↔	Fasziektomie der Hand und Finger mit Neurolyse
80.91.21↔	Sonstige Exzision am Akromioklavikulargelenk	82.35.12↔	Faszieekt d Hand und Fing m Neurolyse und Arteriolyse
80.91.30↔	Entnahme eines Knorpeltransplantates an der Schulter	82.35.13↔	Fasziektomie der Hand und Finger mit Arthrolyse
80.91.99↔	Sonstige Exzision an der Schulter, sonstige	82.35.99↔	Sonstige Fasziektomie der Hand, sonstige
80.92.00↔	Sonstige Exzision am Ellbogen, n.n.bez.	82.36↔	Sonstige Myektomie der Hand
80.92.10↔	Arthroskopische Exzision am Ellbogen	82.39.00↔	Sonstige Exzision von Weichteilen der Hand, n.n.bez.
80.92.11↔	Entnahme eines Knorpeltransplantates am Ellbogengelenk	82.39.10↔	So Exz v Weicht d Hand, Exz v Sehnscheiden d Hand
80.92.99↔	Sonstige Exzision am Ellbogen, sonstige	82.39.99↔	Sonstige Exzision von Weichteilen der Hand, sonstige
80.93.00↔	Sonstige Exzision am Handgelenk, n.n.bez.	82.45↔	Sonstige Naht an einer anderen Sehne der Hand
80.93.10↔	Arthroskopische Exzision am Handgelenk	82.46.00↔	Naht an Muskel oder Faszie der Hand, n.n.bez.
80.93.11↔	Entnahme eines Knorpeltransplantates am Handgelenk	82.46.10↔	Naht an einer Faszie der Hand
80.93.12↔	Resektion des Discus triangularis am Handgelenk	82.46.20↔	Naht an einem Muskel der Hand
80.93.99↔	Sonstige Exzision am Handgelenk, sonstige	82.46.99↔	Naht an Muskel oder Faszie der Hand, sonstige
80.94↔	Sonstige Exzision an Hand- und Fingergelenk	82.52↔	Verkürzung einer Sehne der Hand
80.95.00↔	Sonstige Exzision am Hüftgelenk, n.n.bez.	82.53↔	Reinsertion einer Sehne der Hand
80.95.10↔	Arthroskopische Exzision am Hüftgelenk	82.54↔	Reinsertion eines Muskels der Hand
80.95.11↔	Entnahme eines Knorpeltransplantates am Hüftgelenk	82.55↔	Sonstige Längenänderung an Muskel oder Sehne der Hand
80.95.99↔	Sonstige Exzision am Hüftgelenk, sonstige	82.56↔	Sonstr Transfer oder Transplantation einer Sehne der Hand
80.96.00↔	Sonstige Exzision am Knie, n.n.bez.	82.58↔	Sonstr Transfer oder Transplantation eines Handmuskels
80.96.10↔	Arthroskopische Exzision am Kniegelenk	82.59↔	Sonstige Transposition eines Handmuskels
80.96.20↔	Entnahme e Knorpeltransplantates a Kniegelenk, arthr	82.72.00↔	Plast Op an d Hand m M o FaszTransplantat, n.n.bez.
80.96.21↔	Entn e Knorpeltransplantates a Kniegelenk, offen chir	82.72.10↔	Plastische Op m M o FaszTransplantat an e Fing
80.96.99↔	Sonstige Exzision am Knie, sonstige	82.72.11↔	Plast Op m M o FaszTransplantat an sonst Teil d Hand
80.97.00↔	Sonstige Exzision am Sprunggelenk, n.n.bez.	82.72.99↔	Plast Op an d Hand m M o FaszTransplantat, sonstiges
80.97.10↔	Arthroskopische Exzision am oberen Sprunggelenk	82.79↔	Plastische Op an d Hand m and Transplantat o Implant
80.97.11↔	Sonstige Exzision am oberen Sprunggelenk	82.82↔	Plastische Rekonstruktion einer Spalthand
80.97.20↔	Arthroskopische Exzision am unteren Sprunggelenk	82.83↔	Plastische Rekonstruktion bei Makrodaktylie
80.97.21↔	Sonstige Exzision am unteren Sprunggelenk	82.85↔	Sonstige Tenodese an der Hand
80.97.30↔	Entnahme eines Knorpeltransplantates am Sprunggelenk	82.86.00↔	Sonstige Tenoplastik an der Hand, n.n.bez.
80.97.99↔	Sonstige Exzision am Sprunggelenk, sonstige	82.86.10↔	Tenoplastik von Beugesehen der Hand
80.98.00↔	Sonstige Exzision an Fuss- und Zehengelenk, n.n.bez.	82.86.11↔	Schaffung eines Transplantlagers für Sehnen an der Hand
80.98.10↔	Arthroskopische Exzision an Fuss- und Zehengelenken	82.86.12↔	Revision (ohne Wechsel) e Sehnenimplantates an d Hand
80.98.11↔	Sonstige Exzision am Metatarsophalangealgelenk	82.86.13↔	Wechsel eines Sehnenimplantates an der Hand
80.98.12↔	Sonstige Exzision an sonstigen Fussgelenken	82.86.99↔	Sonstige Tenoplastik an der Hand, sonstige
80.98.13↔	Sonstige Exzision an Zehengelenken	82.89.00↔	Sonstige plastische Operationen an der Hand, n.n.bez.
80.98.99↔	Sonstige Exzision an Fuss- und Zehengelenk, sonstige	82.89.10↔	Sehnscheidenplastik an der Hand
80.99.00↔	Sonstige Exz an e Gel an and bez Lok, n.n.bez.	82.89.11↔	Knöcherne Ref von Bänder d Handwur und Mitthand
80.99.10↔	Arthroskopische Exzision am Sternoklavikulargelenk	82.89.12↔	Knöcherne Refixation von sonstigen Bänder der Hand
80.99.11↔	Sonstige Exzision am Sternoklavikulargelenk	82.89.13↔	Glübrigreifnd Weichteildstrktion b kng Anm d Hnd
80.99.20↔	Arthroskopische Exzision am Iliosakralgelenk	82.89.14↔	Radialisation bei kongenitalen Anomalien der Hand
80.99.21↔	Sonstige Exzision am Iliosakralgelenk	82.89.15↔	Rs v Schnürrngn m plstschr Rk b kng Anm d Hnd
80.99.30↔	Arthroskopische Exzision an der Symphyse	82.89.16↔	Transfer einer Zehe als Fingersersatz
80.99.31↔	Sonstige Exzision an der Symphyse	82.89.99↔	Sonstige plastische Operationen an der Hand, sonstige
80.99.90↔	Arthr Exzision an einem Gelenk an and bez Lokalisation	83.43.00↔	Exzision von Muskel od Faszie zur Transplantation, n.n.bez.
80.99.91↔	Entn e Knorpeltx an e Gel an and bez Lokalisation	83.43.10↔	Entnahme eines myokutanen Lappens zur Transplantation
80.99.99↔	Sonstige Exz an e Gel an and bez Lok, sonstige	83.43.11↔	Entn e osteom o osteofasz Lp zur Transplantation
81.93.00↔	Naht an Kapsel od Ligament der oberen Extremitäten, n.n.bez.	83.43.12↔	Entn e sonst Lappentx m mikrovasl Anast aus M o Fasz
81.93.10↔	Naht des Bandapparates der Klavikula	83.43.99↔	Exzision von Muskel oder Faszie zur Transplantation, sonst
81.93.20↔	Naht des radioulnaren Ringbandes	83.82.00↔	Muskel- oder Faszientransplantation, n.n.bez.

83.82.10↔	Faszientransplantation, Kopf und Hals	85.20↔	Exzision oder Destruktion von Mammagewebe, n.n.bez.
83.82.11↔	Faszientransplantation, Schulter und Axilla	85.21.00↔	Lokale Exzision einer Läsion an der Mamma, n.n.bez.
83.82.12↔	Faszientransplantation, Oberarm und Ellenbogen	85.21.10↔	Lok Exz e Läs an d Mamma, ohne axilläre Lymphkett
83.82.13↔	Faszientransplantation, Unterarm	85.21.11↔	Lok Exz e Läs an d Mamma, mit axillärer Lymphkett
83.82.14↔	Faszientransplantation, Brustwand, Bauch und Rücken	85.21.99↔	Lokale Exzision einer Läsion an der Mamma, Sonstige
83.82.15↔	Fasztx, Leisten und Genitalregion und Gesäss	85.22.00↔	Quadrantenresektion der Mamma, n.n.bez.
83.82.16↔	Faszientransplantation, Untere Extremität	85.22.10↔	Quadrantenres der Mamma, ohne axilläre Lymphadenektomie
83.82.19↔	Faszientransplantation, Andere Lokalisation	85.22.11↔	Quadrantenres der Mamma, m axillärer Lymphadenektomie
83.82.20↔	Transplantation e lok M oder Faszlap, Kopf und Ha	85.22.99↔	Quadrantenresektion der Mamma, Sonstige
83.82.21↔	Transplantation e lok M o Faszlap, Schult und Axilla	85.24↔	Exzision von ektopischem Mammagewebe
83.82.22↔	Transplantation e lok M o Faszlap, Oberarm und Ellb	85.25↔	Exzision einer Brustwarze
83.82.23↔	Transplantation e lok Muskel oder Faszlap, Unterarm	85.31↔	Einseitige Mammareduktionsplastik
83.82.24↔	Tx e lok M o Faszlap, Bruw, Bauch und Rücken	85.32↔	Beidseitige Mammareduktionsplastik
83.82.25↔	Tx e lok M o Faszlap, Leist und Genreg und Gesäss	85.33↔	Eins subkutane Mastektomie mit glz Prothesenimplantat
83.82.26↔	Transplantation e lok M oder Faszlap, Untere Extrem	85.34↔	Sonstige einseitige subkutane Mastektomie
83.82.29↔	Transplantation e lok Muskel oder Faszlap, And Lok	85.35↔	Bds subkutane Mastektomie mit glz Prothesenimplantat
83.82.30↔	Transplantation e osteom o osteofasz Lp, Kopf und Ha	85.36↔	Sonstige beidseitige subkutane Mastektomie
83.82.31↔	Tx e osteom o osteofasz Lp, Schult und Axilla	85.41↔	Einseitige einfache Mastektomie
83.82.32↔	Transplantation e osteom o osteofasz Lp, Oba und Ellb	85.42↔	Beidseitige einfache Mastektomie
83.82.33↔	Transplantation e osteom o osteofasz Lp, Unterarm	85.43↔	Einseitige modifizierte radikale Mastektomie
83.82.34↔	Tx e osteom o osteofasz Lp, Bruw, Bauch und Rücken	85.44↔	Beidseitige modifizierte radikale Mastektomie
83.82.35↔	Tx e osteom o osteofasz Lp, Leist u Genreg u Gesäss	85.45.00↔	Einseitige radikale Mastektomie, n.n.bez.
83.82.36↔	Transplantation e osteom o osteofasz Lp, Untere Extrem	85.45.10↔	Ens Rd Mstkt oh Brstwndteilsrkktion, oh Lymphkt
83.82.39↔	Transplantation e osteom o osteofasz Lp, And Lok	85.45.11↔	Ens Rd Mstkt m Brstwndteilsrkktion, oh Lymphkt
83.82.40↔	Tx e snst Lppntx m mkrvsk Anst aus M o Fsz, Kpf u H	85.45.12↔	Ens Rd Mstkt oh Brstwndteilsrkktion, m Lymphkt
83.82.41↔	Tx e snst Lppntx m mkrvsk Anst aus M o Fsz, Schl u Axil	85.45.13↔	Eins Rad Mastekt m Brustwandteilsresektion, m Lymphkett
83.82.42↔	Tx e snst Lppntx m mkrvsk Anst aus M o Fsz, Ob u Ellb	85.45.99↔	Einseitige radikale Mastektomie, sonstige
83.82.43↔	Tx e snst Lppntx m mkrvsk Anst aus M o Fsz, Unt	85.46↔	Beidseitige radikale Mastektomie
83.82.44↔	Tx e so Lppntx m mkrvsk Anst aus M o Fsz, Brw, Bauch u Rücken	85.47↔	Einseitige erweiterte radikale Mastektomie
83.82.45↔	Tx e so Lppntx m mkrvsk Anst aus M o Fsz, Leist u Gnrg u Gsäß	85.48↔	Beidseitige erweiterte radikale Mastektomie
83.82.46↔	Tx e snst Lppntx m mkrvsk Anst aus M o Fsz, Unt Extrem	85.50↔	Augmentationsmammoplastik, n.n.bez.
83.82.47↔	Tx e snst Lppntx m mkrvsk Anst aus M o Fsz, And Lk	85.51↔	Einseitige intramammäre Injektion zur Augmentation
83.82.99↔	Muskel- oder Faszientransplantation, sonstige	85.52↔	Beidseitige intramammäre Injektion zur Augmentation
84.00↔	Amputation an der oberen Extremität, n.n.bez.	85.53.00↔	Einseitige Prothesenimplantation an der Mamma, n.n.bez.
84.01↔	Amput und Exartikulation an e Finger (ausgen a Daum)	85.53.10↔	Einseit Prothesenimpl an der Mamma, nach Mastektomie
84.02↔	Amputation und Exartikulation am Daumen	85.53.99↔	Einseitige Prothesenimplantation an der Mamma, sonstige
84.03.00↔	Hand-Amputation, n.n.bez.	85.54.00↔	Beidseitige Prothesenimplantation an der Mamma, n.n.bez.
84.03.10↔	Komplette Hand-Amputation an Handwurzel oder Mittelhand	85.54.10↔	Beidseitige Prothesenimpl an der Mamma, nach Mastektomie
84.03.99↔	Hand-Amputation, sonstige	85.54.99↔	Beidseitige Prothesenimplantation an der Mamma, sonst Mastopexie
84.04↔	Handgelenks-Exartikulation	85.6↔	Spalthauttransplantat an die Mamma
84.05↔	Vorderarm-Amputation	85.82↔	Vollhauttransplantat an die Mamma
84.06↔	Ellbogen-Exartikulation	85.83↔	Mammarekonstruktion mit gestieltem Hautlappen
84.07↔	Oberarm-Amputation	85.84↔	Mammarekonstruktion mit gestielten Muskellappen
84.08↔	Schultergelenk-Exartikulation	85.85↔	Transplantation einer Brustwarze
84.09↔	Interthorakoskapuläre Amputation	85.86↔	Sonstige Operation an der Brustwarze, n.n.bez.
84.10↔	Amputation der unteren Extremität, n.n.bez.	85.87.00↔	Naht an der Brustwarze (nach Verletzung)
84.11↔	Zehenamputation	85.87.10↔	Plastische Rekonstruktion d Brustwarz d Hauttx
84.12↔	Amputation durch Fuss	85.87.11↔	Plastische Rekonstruktion der Brustwarze durch Tätowierung
84.13↔	Exartikulation im Sprunggelenk	85.87.12↔	Chirurgische Eversion einer invertierten Brustwarze
84.14↔	Transmalleoläre Amputation im Sprunggelenk	85.87.13↔	Plastische Rek eines Warzenhofes (durch Tätowierung)
84.15↔	Sonstige Unterschenkel-Amputation	85.87.14↔	Sonstige Operation an der Brustwarze, sonstige
84.16↔	Knie-Exartikulation	85.87.99↔	Sonstige Mammoplastik, n.n.bez.
84.17↔	Oberschenkel-Amputation	85.89.00↔	Mammoplastik mit freiem Haut-Muskel-Transplantat
84.18↔	Hüft-Exartikulation	85.89.10↔	Mammopl m gestielt HautMTx (myokut Lp), oh Prothimpl
84.19↔	Abdominopelvine Amputation	85.89.11↔	Mammopl m gestielt HautMTx (myokut Lp), m Prothimpl
84.3x.00↔	Revision eines Amputationsstumpfes, n.n.bez.	85.89.12↔	Mammoplastik mit Omentumlappen
84.3x.10↔	Rev eines Amputationsstumpfes, Schulter- und Oberarmregion	85.89.13↔	Sonstige Mammoplastik, sonstige
84.3x.11↔	Revision eines Amputationsstumpfes, Unterarmregion	85.93↔	Revision eines Mammaimplantats
84.3x.12↔	Revision eines Amputationsstumpfes, Handregion	85.94↔	Entfernen eines Mammaimplantats
84.3x.13↔	Revision eines Amputationsstumpfes, Untere Extremität	85.95↔	Einsetzen eines Gewebeexpanders in die Mamma
84.3x.19↔	Revision eines Amputationsstumpfes, Andere Lokalisation	86.21↔	Exzision von Pilonidalzyste oder Sinus pilonidalis
84.3x.99↔	Revision eines Amputationsstumpfes, sonstige	86.25.00↔	Dermabrasion, n.n.bez.
84.91↔	Amputation, n.n.bez.	86.25.10↔	Kleinflächige Dermabrasion
85.0x.00↔	Inzision an der Mamma, n.n.bez.	86.25.20↔	Großflächige Dermabrasion
85.0x.10↔	Inzis an d Mamma mit Durchtr d Kapsel b Mammaprothese	86.25.99↔	Dermabrasion, sonstige
85.0x.11↔	Inzision an der Mamma, ohne weitere Massnahmen	86.27↔	Débridement an Nagel, Nagelbett oder Nagelfalz
85.0x.99↔	Inzision an der Mamma, sonstige	86.4x.00↔	Radikale Exzision einer Hautläsion, n.n.bez.
85.12↔	Offene Biopsie an der Mamma	86.4x.10↔	Radikale Exz e Hautläs a Kopf mit histgr Kontrolle
		86.4x.11↔	Radikale Exz e Hautläs d Halses mit histgr Kontrolle

86.4x.13↔	Rad Exz e Hautläs an Unterarm und Hand m histgr Kontr	86.69.28↔	Großflächige Spalthauttransplantation an das Gesäß
86.4x.17↔	Rd Exz e Hautläs an Leist u Gnrg u Gsäß m histgr Kontr	86.69.29↔	Großflächige Spalthauttransplantation an andere Lokalisation
86.4x.18↔	Radikale Exz e Hautläs d unteren Extrem m histgr Kontr	86.69.2a↔	Groß Spalthauttransplantation an Os und Unterschenkel
86.4x.19↔	Radikale Exz e Hautläs and Lok mit histgr Kontr	86.69.2b↔	Großflächige Spalthauttransplantation an den Fuß
86.4x.20↔	Rad Exz e Hautläs a Kopf m Tx o Transp von Haut	86.69.99↔	Sonst Hauttransplantation an andere Lokalisationen, sonst
86.4x.21↔	Rad Exz e Hautläs d Halses m Tx o Transp von Haut	86.70↔	Gestielte oder freie Lappen, n.n.bez.
86.4x.22↔	Rd Exz e Hautläs an Schlt u Axll m Tx o Trnsp v Haut	86.71↔	Harauspräp und Vorbereiten von gestielt oder fr Lappen
86.4x.23↔	Rad Exz e Hautläs an Oba u Ellb m Tx o Transp von Haut	86.72↔	Verschiebung eines gestielten Lappens
86.4x.24↔	Rad Exz e Hautläs d Unterarmes m Tx o Transp von Haut	86.73.00↔	Anbr von gestieltem oder fr Lappen an d Hand, n.n.bez.
86.4x.25↔	Rad Exz e Hautläs d Hand m Tx o Transp von Haut	86.73.10↔	Kleinflächige Dehnungsplastik an die Hand
86.4x.26↔	Rd Exz e Hautläs an Brw u Rückn m Tx o Trnsp v Haut	86.73.11↔	Kleinflächige Verschiebe-Rotationsplastik an die Hand
86.4x.27↔	Rad Exz e Hautläs an d Bauchreg m Tx o Transp von Haut	86.73.12↔	Kleinflächige Transpositionsplastik an die Hand
86.4x.28↔	Rd Exz e Hautläs d Leist u Gnrg m Tx o Trnsp v Haut	86.73.13↔	Kleinflächige Insellappenplastik an die Hand
86.4x.29↔	Rad Exz e Hautläs and Lok m Tx o Transp von Haut	86.73.14↔	Kleinflächige Z-Plastik an die Hand
86.4x.2a↔	Rad Exz e Hautläs a Gesäß m Tx o Transp von Haut	86.73.20↔	Großflächige Dehnungsplastik an die Hand
86.4x.2b↔	Rad Exz e Hautläs d unt Extrem m Tx o Transp von Haut	86.73.21↔	Großflächige Verschiebe-Rotationsplastik an die Hand
86.4x.30↔	Mkrg Chr a Schnllschntt (Mhs' Mcgrphc Srgr)	86.73.22↔	Großflächige Transpositionsplastik an die Hand
86.4x.31↔	Mkrg Chr a Prffnschntt (3DHstglie n Tübng Mthd)	86.73.23↔	Großflächige Insellappenplastik an die Hand
86.4x.99↔	Radikale Exzision einer Hautläsion, sonstige	86.73.24↔	Großflächige Z-Plastik an die Hand
86.60↔	Freies Hauttransplantat, n.n.bez.	86.73.29↔	Sonstige lokale Lappenplastik an die Hand
86.61.00↔	Vollhauttransplantat an die Hand, n.n.bez.	86.73.30↔	Anbr von fr Lappen mit mikrovaskulärer Anast an d Hand
86.61.10↔	Kleinflächiges Vollhauttransplantat an die Hand	86.73.40↔	Anbr von gestielt reg o gestielt Fernl an d Hand
86.61.20↔	Großflächiges Vollhauttransplantat an die Hand	86.73.80↔	Komb plastische Eingriffe an Haut und Unterhaut der Hand
86.61.99↔	Vollhauttransplantat an die Hand, sonstige	86.73.99↔	Anbr von gestielten oder fr Lappen an d Hand, sonstige
86.62.00↔	Sonstiges Hauttransplantat an die Hand, n.n.bez.	86.74.00↔	Anbr von gestielt oder fr Lappen an And Lok, n.n.bez.
86.62.10↔	Kleinflächiges Spalthauttransplantat an die Hand	86.74.10↔	Kleinflächige Dehnungsplastik am Kopf (außer Lippe und Mund)
86.62.20↔	Großflächiges Spalthauttransplantat an die Hand	86.74.11↔	Kleinflächige Dehnungsplastik am Hals
86.62.99↔	Sonstiges Hauttransplantat an die Hand, sonstiges	86.74.12↔	Kleinflächige Dehnungsplastik an Schulter und Oberarm
86.63.00↔	Vollhauttransplantat an andere Lokalisationen, n.n.bez.	86.74.13↔	Kleinflächige Dehnungsplastik am Unterarm
86.63.10↔	Kleinfl Vollhaut an D Kopf (auss Lip und Mund)	86.74.14↔	Kleinflächige Dehnungsplastik an Brustwand und Rücken
86.63.11↔	Kleinflächiges Vollhauttransplantat an den Hals	86.74.15↔	Kleinflächige Dehnungsplastik an der Bauchregion
86.63.12↔	Kleinflächiges Vollhauttransplantat an Schulter und Oberarm	86.74.16↔	Kleinfl Dehnungsplastik an der Leisten- u Genitalregion
86.63.13↔	Kleinflächiges Vollhauttransplantat an den Unterarm	86.74.17↔	Kleinflächige Dehnungsplastik am Gesäß
86.63.15↔	Kleinfl Vollhauttransplantat an Bruw, Bauch und Rücken	86.74.18↔	Kleinfl Dehnungsplastik an Oberschenkel und Unterschenkel
86.63.16↔	Kleinfl Vollhauttransplantat an d Leisten und Genreg	86.74.19↔	Kleinflächige Dehnungsplastik, an andere Lokalisationen
86.63.17↔	Kleinflächiges Vollhauttransplantat an das Gesäß	86.74.1a↔	Kleinflächige Dehnungsplastik am Fuß
86.63.18↔	Kleinfl Vollhauttransplantat an Os und Unterschenkel	86.74.20↔	Klfl VerschiebeRotationspl a Kopf (auss Lip und Mund)
86.63.19↔	Kleinflächiges Vollhauttransplantat an andere Lokalisation	86.74.21↔	Kleinflächige Verschiebe-Rotationsplastik am Hals
86.63.1a↔	Kleinflächiges Vollhauttransplantat an den Fuß	86.74.22↔	Klfl VerschiebeRotationsplastik an Schulter und Oba
86.63.20↔	Groß Vollhaut an D Kopf (auss Lip und Mund)	86.74.23↔	Kleinflächige Verschiebe-Rotationsplastik am Unterarm
86.63.21↔	Großflächiges Vollhauttransplantat an den Hals	86.74.25↔	Klfl VerschiebeRotationsplastik am Bruw und Rücken
86.63.22↔	Großflächiges Vollhauttransplantat an Schulter und Oberarm	86.74.26↔	Kleinflächige Verschiebe-Rotationsplastik an der Bauchregion
86.63.23↔	Großflächiges Vollhauttransplantat an den Unterarm	86.74.27↔	Klfl VerschiebeRotationspl an d Leist und Genreg
86.63.25↔	Groß Vollhauttransplantat an Bruw, Bauch und Rücken	86.74.28↔	Kleinflächige Verschiebe-Rotationsplastik am Gesäß
86.63.26↔	Groß Vollhauttransplantat an d Leisten und Genreg	86.74.29↔	Klfl VerschiebeRotationsplastik, an And Lok
86.63.27↔	Großflächiges Vollhauttransplantat an das Gesäß	86.74.2a↔	Klfl VerschiebeRotationspl an Os und Unterschenkel
86.63.28↔	Groß Vollhauttransplantat an Os und Unterschenkel	86.74.2b↔	Kleinflächige Verschiebe-Rotationsplastik am Fuß
86.63.29↔	Großflächiges Vollhauttransplantat an andere Lokalisation	86.74.30↔	Klfl Transpositionsplastik a Kopf (auss Lip und Mund)
86.63.2a↔	Großflächiges Vollhauttransplantat an den Fuß	86.74.31↔	Kleinflächige Transpositionsplastik am Hals
86.63.99↔	Vollhauttransplantat an andere Lokalisationen, sonstige	86.74.32↔	Kleinflächige Transpositionsplastik an Schulter und Oberarm
86.69.00↔	Sonst Hauttransplantation an andere Lokalisationen, n.n.bez.	86.74.33↔	Kleinflächige Transpositionsplastik am Unterarm
86.69.10↔	Klfl Spalthautx an D Kopf (auss Lip und Mund)	86.74.34↔	Kleinflächige Transpositionsplastik an Brustwand und Rücken
86.69.11↔	Kleinflächige Spalthauttransplantation an den Hals	86.74.35↔	Kleinflächige Transpositionsplastik an der Bauchregion
86.69.12↔	Kleinfl Spalthauttransplantation an Schulter u Oberarm	86.74.36↔	Klfl Transpositionsplastik an d Leisten und Genreg
86.69.13↔	Kleinflächige Spalthauttransplantation an den Unterarm	86.74.37↔	Kleinflächige Transpositionsplastik am Gesäß
86.69.14↔	Kleinflächige Spalthauttransplantation an die Hand	86.74.38↔	Klfl Transpositionsplastik an Os und Unterschenkel
86.69.15↔	Kleinfl Spalthauttransplantation an Brustwand und Rücken	86.74.39↔	Kleinfl Transpositionsplastik, an andere Lokalisationen
86.69.16↔	Kleinflächige Spalthauttransplantation an der Bauchregion	86.74.3a↔	Kleinflächige Transpositionsplastik am Fuß
86.69.17↔	Klfl Spalthauttransplantation an d Leisten und Genreg	86.74.40↔	Kleinfl Insellappenplastik am Kopf (außer Lippe und Mund)
86.69.18↔	Klfl Spalthauttransplantation an Os und Unterschenkel	86.74.41↔	Kleinflächige Insellappenplastik am Hals
86.69.19↔	Kleinfl Spalthauttransplantation an andere Lokalisation	86.74.42↔	Kleinflächige Insellappenplastik an Schulter und Oberarm
86.69.1a↔	Kleinflächige Spalthauttransplantation an den Fuß	86.74.43↔	Kleinflächige Insellappenplastik am Unterarm
86.69.20↔	Groß Spalthautx an D Kopf (auss Lip und Mund)	86.74.44↔	Kleinflächige Insellappenplastik an Brustwand und Rücken
86.69.21↔	Großflächige Spalthauttransplantation an den Hals	86.74.45↔	Kleinflächige Insellappenplastik an der Bauchregion
86.69.22↔	Großfl Spalthauttransplantation an Schulter u Oberarm	86.74.46↔	Kleinflächige Insellappl an d Leisten und Genreg
86.69.23↔	Großflächige Spalthauttransplantation an den Unterarm	86.74.47↔	Kleinflächige Insellappenplastik am Gesäß
86.69.24↔	Großflächige Spalthauttransplantation an die Hand	86.74.48↔	Klfl Insellappl an Oberschenkel und Unterschenkel
86.69.25↔	Großfl Spalthauttransplantation an Brustwand und Rücken	86.74.49↔	Kleinflächige Insellappenplastik, an andere Lokalisationen
86.69.26↔	Großflächige Spalthauttransplantation an die Bauchregion	86.74.4a↔	Kleinflächige Insellappenplastik am Fuß
86.69.27↔	Groß Spalthauttransplantation an d Leist und Genreg	86.74.50↔	Kleinflächige Z-Plastik am Kopf (außer Lippe und Mund)

86.74.51↔	Kleinflächige Z-Plastik am Hals	86.76.53↔	Großflächige Z-Plastik am Unterarm
86.74.52↔	Kleinflächige Z-Plastik an Schulter und Oberarm	86.76.54↔	Großflächige Z-Plastik an Brustwand und Rücken
86.74.53↔	Kleinflächige Z-Plastik am Unterarm	86.76.55↔	Großflächige Z-Plastik an der Bauchregion
86.74.54↔	Kleinflächige Z-Plastik an Brustwand und Rücken	86.76.56↔	Großflächige Z-Plastik an der Leisten- und Genitalregion
86.74.55↔	Kleinflächige Z-Plastik an der Bauchregion	86.76.57↔	Großflächige Z-Plastik am Gesäß
86.74.56↔	Kleinflächige Z-Plastik an der Leisten- und Genitalregion	86.76.58↔	Großflächige Z-Plastik an Oberschenkel und Unterschenkel
86.74.57↔	Kleinflächige Z-Plastik am Gesäß	86.76.59↔	Großflächige Z-Plastik an andere Lokalisationen
86.74.58↔	Kleinflächige Z-Plastik an Oberschenkel und Unterschenkel	86.76.5a↔	Großflächige Z-Plastik am Fuß
86.74.59↔	Kleinflächige Z-Plastik, an andere Lokalisationen	86.76.99↔	Anbr von gestielt o fr Lp an And Lok, GroFl, sonstige
86.74.5a↔	Kleinflächige Z-Plastik am Fuß	86.77.00↔	Anbringen von sonstiger lokaler Lappenplastik, n.n.bez.
86.74.99↔	Anbr von gestielt oder fr Lappen an And Lok, sonstige	86.77.10↔	Sonst lokale Lappenplastik am Kopf (außer Lippe und Mund)
86.75.00↔	Revision von gestieltem oder freiem Lappen, n.n.bez.	86.77.11↔	Sonstige lokale Lappenplastik am Hals
86.75.10↔	Revision von gestielt o fr Lp o fr Hauttx d Kopfes	86.77.12↔	Sonstige lokale Lappenplastik an Schulter und Oberarm
86.75.11↔	Revision von gestielt o fr Lp o fr Hauttx d Halses	86.77.13↔	Sonstige lokale Lappenplastik am Unterarm
86.75.12↔	Rev von gestielt o fr Lp o fr Hauttx von Schult u Oba	86.77.14↔	Sonstige lokale Lappenplastik an Brustwand und Rücken
86.75.13↔	Revision von gestielt o fr Lp o fr Hauttx d Unterarmes	86.77.15↔	Sonstige lokale Lappenplastik an der Bauchregion
86.75.14↔	Revision von gestielt oder fr Lp oder fr Hauttx d Hand	86.77.16↔	Sonst lokale Lappenplastik an der Leisten- und Genitalregion
86.75.15↔	Rev von gestielt o fr Lp o fr Hauttx d Bruw und Rücken	86.77.17↔	Sonstige lokale Lappenplastik am Gesäß
86.75.16↔	Revision von gestielt o fr Lp o fr Hauttx d Bauchreg	86.77.18↔	Sonst lokale Lappenplastik an Oberschenkel und Uschenkel
86.75.17↔	Rev von gestielt o fr Lp o fr Hauttx d unteren Extrem	86.77.19↔	Sonstige lokale Lappenplastik, an andere Lokalisationen
86.75.19↔	Revision von gestielt o fr Lp o fr Hauttx and Lok	86.77.1a↔	Sonstige lokale Lappenplastik am Fuß
86.75.99↔	Revision von gestieltem oder freiem Lappen, sonstige	86.77.99↔	Anbringen von sonstiger lokaler Lappenplastik, sonstige
86.76.00↔	Anbr von gestielt o fr Lp an And Lok, GroFl, n.n.bez.	86.78.00↔	Sonstige Lappenplastiken, n.n.bez.
86.76.10↔	Großflächige Dehnungsplastik am Kopf (außer Lippe und Mund)	86.78.10↔	Anbr v fr Lp m mkrvsk Anst a Kpf (auss Lp u Mnd)
86.76.11↔	Großflächige Dehnungsplastik am Hals	86.78.11↔	Anbr von fr Lappen mit mikrovaskulärer Anast a Hals
86.76.12↔	Großflächige Dehnungsplastik an Schulter und Oberarm	86.78.12↔	Anbr von fr Lp m mikrovask Anast an Schulter und Oba
86.76.13↔	Großflächige Dehnungsplastik am Unterarm	86.78.13↔	Anbr von fr Lp mit mikrovaskulärer Anast a Unterarm
86.76.14↔	Großflächige Dehnungsplastik an Brustwand und Rücken	86.78.14↔	Anbr von fr Lp m mikrovask Anast an Bruw und Rücken
86.76.15↔	Großflächige Dehnungsplastik an der Bauchregion	86.78.15↔	Anbr von fr Lp mit mikrovaskulärer Anast an Bauchreg
86.76.16↔	Großfl Dehnungsplastik an der Leisten- u Genitalregion	86.78.16↔	Anbr von fr Lp m mikrovask Anast an d Leist u Genreg
86.76.17↔	Großflächige Dehnungsplastik am Gesäß	86.78.17↔	Anbr von fr Lappen mit mikrovaskulärer Anast a Gesäß
86.76.19↔	Großflächige Dehnungsplastik, an andere Lokalisationen	86.78.18↔	Anbr von fr Lp m mikrovask Anast an d unteren Extrem
86.76.1a↔	Grossfl Dehnungsplastik an Oberschenkel und Unterschenkel	86.78.19↔	Anbr von fr Lp mit mikrovaskulärer Anast an And Lok
86.76.1b↔	Großflächige Dehnungsplastik am Fuß	86.78.20↔	Anbr v gstielt rg Lp o gstielt FmI a Kpf (auss Lp u Mnd)
86.76.20↔	Grofl VerschiebeRotationspl a Kopf (auss Lip u Mund)	86.78.21↔	Anbr von gestielt regionalem Lp o gestielt Fernl a Ha
86.76.21↔	Großflächige Verschiebe-Rotationsplastik am Hals	86.78.22↔	Anbr v gstielt rg Lp o gstielt FmI an Schl t Ob
86.76.22↔	Grossfl Verschiebe-Rotationsplastik an Schulter und Oberarm	86.78.23↔	Anbr von gestielt reg Lp o gestielt Fernl a Unterarm
86.76.23↔	Großflächige Verschiebe-Rotationsplastik am Unterarm	86.78.24↔	Anbr v gstielt rg Lp o gstielt FmI an Brw u Rückn
86.76.24↔	Grossfl Verschiebe-Rotationsplastik an Brustwand und Rücken	86.78.25↔	Anbr v gestielt reg Lp o gestielt Fernl an d Bauchreg
86.76.25↔	Großflächige Verschiebe-Rotationsplastik an der Bauchregion	86.78.26↔	Anbr v gstielt rg Lp o gstielt FmI an d Leist u Gnrg
86.76.26↔	Grofl VerschiebeRotationspl an d Leist und Genreg	86.78.27↔	Anbr von gestielt reg Lp o gestielt Fernl a Gesäß
86.76.27↔	Großflächige Verschiebe-Rotationsplastik am Gesäß	86.78.28↔	Anbr v gstielt rg Lp o gstielt FmI an d unt Extrm
86.76.28↔	Grofl VerschiebeRotationspl an Os und Unterschenkel	86.78.29↔	Anbr von gestielt reg Lp o gestielt Fernl an And Lok
86.76.29↔	Grossfl Verschiebe-Rotationsplastik an andere Lokalisation	86.78.30↔	Kmb Plst Engr an Haut u Unth d Kpfs (auss Lp u Mnd)
86.76.2a↔	Großflächige Verschiebe-Rotationsplastik am Fuß	86.78.31↔	Komb plastische Ingr an Haut und Unterhaut d Halses
86.76.30↔	Grofl Transpositionsplastik a Kopf (auss Lip und Mund)	86.78.32↔	Komb Plast Ingr an Haut u Unterhaut von Schult u Oba
86.76.31↔	Großflächige Transpositionsplastik am Hals	86.78.33↔	Komb Plast Ingr an Haut und Unterhaut d Unterarmes
86.76.32↔	Großflächige Transpositionsplastik an Schulter und Oberarm	86.78.34↔	Komb Plast Ingr an Haut u Unterhaut von Bruw u Rücken
86.76.33↔	Großflächige Transpositionsplastik am Unterarm	86.78.35↔	Komb Plast Ingr an Haut und Unterhaut von Bauchreg
86.76.34↔	Großflächige Transpositionsplastik an Brustwand und Rücken	86.78.36↔	Komb Plast Ingr an Haut u Unterhaut d Leist u Genreg
86.76.35↔	Großflächige Transpositionsplastik an der Bauchregion	86.78.37↔	Komb plastische Ingr an Haut und Unterhaut d Gesäßes
86.76.36↔	Grofl Transpositionsplastik an d Leisten und Genreg	86.78.38↔	Komb Plast Ingr an Haut u Unterhaut d unteren Extrem
86.76.37↔	Großflächige Transpositionsplastik am Gesäß	86.78.39↔	Komb plastische Ingr an Haut und Unterhaut and Lok
86.76.38↔	Grofl Transpositionsplastik an Os und Unterschenkel	86.78.40↔	Anbr v sonst gestielt o fr Lp a Kopf (auss Lip u Mund)
86.76.39↔	Großflächige Transpositionsplastik an andere Lokalisation	86.78.41↔	Anbringen von sonstm gestielten oder freien Lappen am Hals
86.76.3a↔	Großflächige Transpositionsplastik am Fuß	86.78.42↔	Anbr von sonstigem gestielt o fr Lp an Schult und Oba
86.76.40↔	Grossfl Insellappenplastik am Kopf (außer Lippe und Mund)	86.78.43↔	Anbr von sonstigem gestielt oder fr Lappen a Unterarm
86.76.41↔	Großflächige Insellappenplastik am Hals	86.78.44↔	Anbr von sonstigem gestielt o fr Lp an Bruw und Rücken
86.76.42↔	Großflächige Insellappenplastik an Schulter und Oberarm	86.78.45↔	Anbr von sonstigem gestielt oder fr Lp an d Bauchreg
86.76.43↔	Großflächige Insellappenplastik am Unterarm	86.78.46↔	Anbr von sonst gestielt o fr Lp an d Leist und Genreg
86.76.44↔	Großflächige Insellappenplastik an Brustwand und Rücken	86.78.47↔	Anbringen von sonstm gestielten o freien Lappen am Gesäß
86.76.45↔	Großflächige Insellappenplastik an der Bauchregion	86.78.48↔	Anbr von sonst gestielt o fr Lp an d unteren Extrem
86.76.46↔	Grofl Insellappenplastik an d Leisten und Genreg	86.78.49↔	Anbr von sonstigem gestielt oder fr Lappen an And Lok
86.76.47↔	Großflächige Insellappenplastik am Gesäß	86.78.99↔	Sonstige Lappenplastiken, sonstige
86.76.48↔	Grofl Insellappl an Oberschenkel und Unterschenkel	86.81↔	Straffungsoperation am Gesicht
86.76.49↔	Großflächige Insellappenplastik, an andere Lokalisationen	86.82↔	Rhytidektomie am Gesicht
86.76.4a↔	Großflächige Insellappenplastik am Fuß	86.83.00↔	Gewebereduktionsplastik, n.n.bez.
86.76.50↔	Großflächige Z-Plastik am Kopf (außer Lippe und Mund)	86.83.13↔	Gewebereduktionsplastik an Unterarm
86.76.51↔	Großflächige Z-Plastik am Hals	86.83.14↔	Gewebereduktionsplastik an Hand
86.76.52↔	Großflächige Z-Plastik an Schulter und Oberarm	86.83.15↔	Gewebereduktionsplastik an der Bauchregion



86.83.16↔	Gewebereduktionsplastik an d Leist u Genreg o a Gesäß	86.89.1a↔	Lappenstdurcht nach Hautpl an Oberschenkel und Knie
86.83.17↔	Gewebereduktionsplastik an der unteren Extremität	86.89.1b↔	Lappenstdurcht nach Hautpl an Unterschenkel und Fuß
86.83.19↔	Gewebereduktionsplastik an anderer Lokalisation	86.89.80↔	Revision einer Hautplastik am Kopf
86.83.99↔	Gewebereduktionsplastik, sonstige	86.89.84↔	Revision einer Hautplastik am Unterarm
86.85.00↔	Korrektur einer Syndaktylie, n.n.bez.	86.89.85↔	Revision einer Hautplastik an der Hand
86.85.30↔	Tr e kmpl Syndkt m Vrschpl, Kppnpl o Seitnbrk, d Hnd	86.89.87↔	Revision e Hautpl an d Leisten und Genreg u a Gesäß
86.85.40↔	Tr e kmpl Syndkt m Vrschpl, Kppnpl o Seitnbrk, d Fsss	86.89.88↔	Revision einer Hautplastik an der unteren Extremität
86.85.50↔	Res gedop Ant b Syndakt o Polydakt m Gelrek, d Hand	86.89.89↔	Revision einer Hautplastik an anderer Lokalisation
86.85.60↔	Res gedop Ant b Syndakt o Polydakt m Gelrek, d Fusses	86.89.99↔	Sonstige Plast Reko an Haut und Subkutan, sonstige
86.85.70↔	Korrektur e Polysyndaktylie d Fusion gedop Ant, d Hand	86.91↔	Exzision von Haut zur Transplantation
86.85.80↔	Korr e Polysyndaktylie d Fusion gedop Ant, d Fusses	86.93.00↔	Einsetzen eines Gewebeexpanders, n.n.bez.
86.85.99↔	Korrektur einer Syndaktylie, sonstige	86.93.10↔	Einsetzen eines Gewebeexpanders am Kopf
86.86↔	Onychoplastik	86.93.11↔	Einsetzen eines Gewebeexpanders am Hals
86.88.00↔	Sonstige (temporäre) Weichteildeckung, n.n.bez.	86.93.12↔	Einsetzen eines Gewebeexpanders an Schulter und Oberarm
86.88.10↔	Klfl Weichteildeckung d kult Keratinozyten a Kopf	86.93.13↔	Einsetzen eines Gewebeexpanders am Unterarm
86.88.11↔	Klfl Weichteildeckung d kultivierte Keratinozyten a Ha	86.93.14↔	Einsetzen eines Gewebeexpanders an der Hand
86.88.12↔	Klfl Weichteildeckung d kult Keratinozyten an Schult u Oba	86.93.15↔	Einsetzen eines Gewebeexpanders an Brustwand und Rücken
86.88.13↔	Klfl Weichteildeckung d kult Keratinozyten a Unterarm	86.93.16↔	Einsetzen eines Gewebeexpanders an der Bauchregion
86.88.14↔	Klfl Weichteildeckung d kult Keratinozyten an d Hand	86.93.18↔	Einsetzen eines Gewebeexpanders an der unteren Extremität
86.88.15↔	Klfl Weichtd d kult Keratinozyten a Bruw u Rücken	86.93.99↔	Einsetzen eines Gewebeexpanders, sonstige
86.88.16↔	Klfl Weichtd d kult Keratinozyten an d Bauchreg	92.27.00↔	Imp/Eins radak Elm (Brchyth m umschl Rdion), Körprb, S o nnbz
86.88.17↔	Klfl Weichtd d kult Keratinozyten an d unt Extrem	92.27.10↔	Imp/Eins radak Elm (Brchyth m umschl Rdion), w Geschl, nnbz
86.88.19↔	Klfl Weichteildeckung d kult Keratinozyten an and Lok	92.27.11↔	Imp o Eins rdioakt Elm (Brchyth m umschl Rdion), intraut
86.88.20↔	Klfl temp Weichteildeckung d Komb mehr Verf a Kopf	92.27.12↔	Imp o Eins rdioakt Elm (Brchyth m umschl Rdion), intrvg
86.88.21↔	Klfl temp Weichteildeckung d Komb mehr Verfahren a Ha	92.27.13↔	Imp/Eins radak Elm (Brchyth m umschl Rdion), intu u intv kmb
86.88.22↔	Klfl temp Weichtd d Komb mehr Verf an Schult u Oba	92.27.21↔	Imp o Eins rdioakt Elm (Brchyth m umschl Rdion), Körprb
86.88.23↔	Klfl temp Weichteildeckung d Komb mehr Verf a Unta	92.27.22↔	Imp/Eins radak Elm (Brchyth m umschl Rdion), intrkvär
86.88.24↔	Klfl temp Weichteildeckung d Komb mehr Verf an d Hand	92.27.23↔	Imp/Eins radak Elm (Brchyth m umschl Rdion), intrlmnl
86.88.25↔	Klfl temp Weichtd d Komb mehr Verf an Bruw u Rücken	92.27.30↔	Imp o Eins rdioakt Elm (Brchyth m umschl Rdion), Gf nnbz
86.88.26↔	Klfl temp Weichtd d Komb mehr Verf an d Bauchreg	92.27.31↔	Imp/Eins radak Elm (Brchyth m umschl Rdion), Kmrgrfäss
86.88.27↔	Klfl temp Weichtd d Komb mehr Verf an d unt Extrem	92.27.39↔	Imp o Eins rdioakt Elm (Brchyth m umschl Rdion), so Gf
86.88.29↔	Klfl temp Weichteildeckung d Komb mehr Verf an and Lok	92.27.40↔	Impl o Eins radakt Elem(Brachyth m Radionklid), intraop
86.88.30↔	Grfl Weichtd d klt Krtznztn an and Teil d Kpfs	92.27.70↔	Radioaktive Moulagen, n.n.bez.
86.88.31↔	Grofl Weichteildeckung d kult Keratinozyten a Ha	92.27.71↔	Rdioakt Moulgn: Knstr u Appl v obrfl rdioaktvn Moulgn
86.88.32↔	Grofl Weichtd d kult Keratinozyten an Schult u Oba	92.27.72↔	Rdioakt Moulgn: Knstr u Appl v N auf d Körper vrw Appl
86.88.33↔	Grofl Weichteildeckung d kult Keratinozyten a Unterarm	92.27.73↔	Radioakt Moulagen: Konstr u Appl v Augenapplikatoren
86.88.34↔	Grofl Weichteildeckung d kult Keratinozyten an d Hand	92.27.79↔	Radioaktive Moulagen, sonstige
86.88.35↔	Grofl Weichtd d kult Keratinozyten an Bruw u Rücken	92.28.00↔	Injektion oder Instillation von Radioisotopen, n.n.bez.
86.88.36↔	Grofl Weichtd d kult Keratinozyten an d Bauchreg	92.28.01↔	Instillation von offenen Radionukliden in Gelenke
86.88.37↔	Grofl Weichtd d kult Keratinozyten an d unt Extrem	92.28.02↔	Rdiojth bs 1,2 GBq I131: Oh Gb v rkmb Thyreotr (rhTSH)
86.88.39↔	Grofl Weichteildeckung d kult Keratinozyten an and Lok	92.28.03↔	Rdiojth bs 1,2 GBq I131: M Gb v rkmb Thyreotr (rhTSH)
86.88.40↔	Grfl tmp Weichtd d Kmb mhr Vrf an and Teil d Kpfs	92.28.04↔	Rdiojth üb 1,2 bs u 5 GBq I131: Oh Gb rkmb Thyreotr (rhTSH)
86.88.41↔	Grofl temp Weichteildeckung d Komb mehr Verfahren a Ha	92.28.05↔	Rdiojth üb 1,2 bs u 5 GBq I131: M Gb rkmb Thyreotr (rhTSH)
86.88.42↔	Grofl temp Weichtd d Komb mehr Verf an Schult u Oba	92.28.06↔	Rdiojth m 5 u mhr GBq I131: Oh Gb rkmb Thyreotr (rhTSH)
86.88.43↔	Grofl temp Weichteildeckung d Komb mehr Verf a Unta	92.28.07↔	Rdiojth m 5 u mhr GBq I131: M Gb rkmb Thyreotr (rhTSH)
86.88.44↔	Grofl temp Weichteildeckung d Komb mehr Verf an d Hand	92.28.11↔	Therapie mit offenen Radionukliden bei Knochenmetastasen
86.88.45↔	Grofl temp Weichtd d Komb mehr Verf an Bruw u Rücken	92.28.12↔	Intrvnös plliatv Schmrzth m off Rdion b Knchnmtstsn
86.88.46↔	Grofl temp Weichtd d Komb mehr Verf an d Bauchreg	92.28.13↔	Radiorezeptortherapie mit DOTA-konjug Somatostatin-Analoga
86.88.47↔	Grofl temp Weichtd d Komb mehr Verf an d unt Extrem	92.28.20↔	Radioimmuntherapie mit 90Y-Ibritumomab-Tiuxetan, parenteral
86.88.49↔	Grofl temp Weichtd d Komb mehr Verf an and Lok	92.28.21↔	Gabe von Jod-131-MIBG (Metajodbenzylguanidin) parenteral
86.88.90↔	Sonstige temporäre Weichteildeckung am Kopf	92.28.31↔	Sel Intravask Radiochemoembolisation m I131Lipiodol
86.88.91↔	Sonstige temporäre Weichteildeckung am Hals	92.28.32↔	SIRT d Emb v Yttrium90mrkiertn Mkrsphärm
86.88.92↔	Sonst temporäre Weichteildeckung an Schulter und Oberarm	92.28.33↔	Endovaskuläre Brachytherapie mit Rhenium-188
86.88.93↔	Sonstige temporäre Weichteildeckung am Unterarm	92.29.11↔	Intrst Brchyth m Implnt v entfb Str i e Ebn, nied Dssl
86.88.94↔	Sonstige temporäre Weichteildeckung an der Hand	92.29.12↔	Intrst Brchyth m Impl entfb Str i e Eb, gp Dssl (Plsd ds rt)
86.88.95↔	Sonst temporäre Weichteildeckung an Brustwand und Rücken	92.29.13↔	Intrst Brchyth m Implnt v entfb Str i e Ebn, hh Dssl
86.88.96↔	Sonstige temporäre Weichteildeckung an der Bauchregion	92.29.19↔	Interst Brachyth m Implant von entfb Str i e Ebene, so
86.88.97↔	Sonst temporäre Weichteildeckung an der unteren Extremität	92.29.21↔	Intrst Brchyth m Vmpl v entfb Str i mhr Ebnn, nied Dssl
86.88.99↔	Sonstige temporäre Weichteildeckung, sonstige	92.29.22↔	Intrst Brchyth m Vmpl entfb Str i mhr Eb, gp Dssl (Plsd ds rt)
86.89.00↔	Sonstige Plast Reko an Haut und Subkutan, n.n.bez.	92.29.23↔	Intrst Brchyth m Vmpl v entfb Str i mhr Ebnn, hh Dssl
86.89.10↔	Lappenstieldurchtrennung nach Hautplastik am Kopf	92.29.24↔	Brchyth m Impl v entf Strhl i mehr Ebn, hohe Lstg,intop
86.89.11↔	Lappenstieldurchtrennung nach Hautplastik am Hals	92.29.29↔	Intrst Brchyth m Vmpl v entfb Str i mhr Ebnn, so
86.89.12↔	Lappenstieldurchtrennung n Hautplastik an Schulter u Axilla	92.29.31↔	Intrst Brchyth m Implnt v prm Str, bs z 10 Quelln
86.89.13↔	Lappenstdurcht nach Hautpl an Oberarm und Ellb	92.29.32↔	Intrst Brchyth m Implnt v prm Str, v 10 bs 15 Quelln
86.89.14↔	Lappenstieldurchtrennung nach Hautplastik am Unterarm	92.29.33↔	Intrst Brchyth m Implnt v prm Str, v 16 bs 20 Quelln
86.89.15↔	Lappenstieldurchtrennung nach Hautplastik an der Hand	92.29.34↔	Intrst Brchyth m Implnt v prm Str, v 21 bs 25 Quelln
86.89.16↔	Lappenstdurcht nach Hautpl an Bruw, Bauch und Rücken	92.29.35↔	Intrst Brchyth m Implnt v prm Str, v 26 bs 30 Quelln
86.89.17↔	Lappenstdurcht nach Hautpl an d Leisten und Genreg	92.29.36↔	Intrst Brchyth m Implnt v prm Str, v 31 bs 35 Quelln
86.89.18↔	Lappenstieldurchtrennung nach Hautplastik am Gesäß	92.29.37↔	Intrst Brchyth m Implnt v prm Str, v 36 bs 40 Quelln
86.89.19↔	Lappenstdurcht nach Hautpl an and Lokalisation	92.29.38↔	Intrst Brchyth m Implnt v prm Str, v 41 bs 45 Quelln

92.29.39↔	Intrst Brchyth m Implnt v prm Str, v 46 bs bs 50 Quelln	92.29.3c↔	Intrst Brchyth m Implnt v prm Str, v 61 bs bs 65 Quelln
92.29.3a↔	Intrst Brchyth m Implnt v prm Str, v 51 bs bs 55 Quelln	92.29.3d↔	Intrst Brchyth m Implnt v prm Str, v 66 bs bs 70 Quelln
92.29.3b↔	Intrst Brchyth m Implnt v prm Str, v 56 bs bs 60 Quelln	92.29.3e↔	Intrst Brchyth m Implnt v prm Str, mhr als 70 Quelln

**ADRG J06 Mastektomie mit Prothesenimplantation und plastischer Operation bei bösartiger Neubildung**

Mindestens eine Diagnose in Tabelle J06-1 und mindestens eine Prozedur in Tabelle J06-2 und mindestens eine Prozedur in Tabelle J06-3

**DRG J06Z Mastektomie mit Prothesenimplantation und plastischer Operation bei bösartiger Neubildung**

**Diagnose J06-1**

C50.0	Bösartige Neubildung: Brustwarze und Warzenhof	C79.2	Sekundäre BNB Haut
C50.1	BNB: Zentraler Drüsenkörper der Brustdrüse	C79.81	Sekundäre bösartige Neubildung der Brustdrüse
C50.2	BNB: Oberer innerer Quadrant der Brustdrüse	D05.0	Lobuläres Carcinoma in situ Brustdrüse
C50.3	BNB: Unterer innerer Quadrant der Brustdrüse	D05.1	Carcinoma in situ Milchgänge
C50.4	BNB: Oberer äußerer Quadrant der Brustdrüse	D05.7	Sonstiges Carcinoma in situ Brustdrüse
C50.5	BNB: Unterer äußerer Quadrant der Brustdrüse	D05.9	Carcinoma in situ Brustdrüse, nnbez
C50.6	Bösartige Neubildung: Recessus axillaris der Brustdrüse	D48.6	NB unsich/unbek Verhalt Brustdrüse [Mamma]
C50.8	BNB: Brustdrüse, mehrere Teilbereiche überlappend	Z42.1	Nachbeh unter Anwend plast Chirurgie Mamma [Brustdr]
C50.9	Bösartige Neubildung: Brustdrüse, nicht näher bezeichnet		

**Prozedur J06-2**

85.20↔	Exzision oder Destruktion von Mammagewebe, n.n.bez.	85.23.13↔	Subtotale Mastekt b Gynäkomastie, m axillärer Lymphkekt
85.21.00↔	Lokale Exzision einer Läsion an der Mamma, n.n.bez.	85.23.99↔	Subtotale Mastektomie, sonstige
85.21.10↔	Lok Exz e Läs an d Mamma, ohne axilläre Lymphkekt	85.33↔	Eins subkutane Mastektomie mit glz Prothesenimplantat
85.21.11↔	Lok Exz e Läs an d Mamma, mit axillärer Lymphkekt	85.34↔	Sonstige einseitige subkutane Mastektomie
85.21.99↔	Lokale Exzision einer Läsion an der Mamma, Sonstige	85.41↔	Einseitige einfache Mastektomie
85.22.00↔	Quadrantenresektion der Mamma, n.n.bez.	85.43↔	Einseitige modifizierte radikale Mastektomie
85.22.10↔	Quadrantenres der Mamma, ohne axilläre Lymphadenektomie	85.45.00↔	Einseitige radikale Mastektomie, n.n.bez.
85.22.11↔	Quadrantenres der Mamma, m axillärer Lymphadenektomie	85.45.10↔	Ens Rd Mstkt oh Brstwndteilrsktion, oh Lymphkkt
85.22.99↔	Quadrantenresektion der Mamma, Sonstige	85.45.11↔	Ens Rd Mstkt m Brstwndteilrsktion, oh Lymphkkt
85.23.00↔	Subtotale Mastektomie, n.n.bez.	85.45.12↔	Ens Rd Mstkt oh Brstwndteilrsktion, m Lymphkkt
85.23.10↔	Subtotale Mastektomie, ohne axilläre Lymphadenektomie	85.45.13↔	Eins Rad Mastekt m Brustwandteilresektion, m Lymphkekt
85.23.11↔	Subtotale Mastektomie, mit axillärer Lymphadenektomie	85.45.99↔	Einseitige radikale Mastektomie, sonstige
85.23.12↔	Subtotale Mastekt b Gynäkomastie, oh axilläre Lymphkekt	85.47↔	Einseitige erweiterte radikale Mastektomie

**Prozedur J06-3**

85.31↔	Einseitige Mammareduktionsplastik	85.53.10↔	Einseit Prothesenimpl an der Mamma, nach Mastektomie
85.32↔	Beidseitige Mammareduktionsplastik	85.53.99↔	Einseitige Prothesenimplantation an der Mamma, sonstige
85.33↔	Eins subkutane Mastektomie mit glz Prothesenimplantat	85.54.00↔	Beidseitige Prothesenimplantation an der Mamma, n.n.bez.
85.50↔	Augmentationsmammoplastik, n.n.bez.	85.54.10↔	Beidseitige Prothesenimpl an der Mamma, nach Mastektomie
85.51↔	Einseitige intramammäre Injektion zur Augmentation	85.54.99↔	Beidseitige Prothesenimplantation an der Mamma, sonst
85.52↔	Beidseitige intramammäre Injektion zur Augmentation	85.6↔	Mastopexie
85.53.00↔	Einseitige Prothesenimplantation an der Mamma, n.n.bez.		

**ADRG J07 Kleine Eingriffe an der Mamma mit axillärer Lymphknotenexzision oder äusserst schweren oder schweren CC bei bösartiger Neubildung**

Mindestens eine Diagnose in Tabelle J07-1 und (Prozedur in Tabelle J07-2 und Prozedur in Tabelle J07-3 oder PCCL > 2 und (Prozedur in Tabelle J07-2 oder Prozedur in Tabelle J07-3))

**DRG J07Z Kleine Eingriffe an der Mamma mit axillärer Lymphknotenexzision oder äusserst schweren oder schweren CC bei bösartiger Neubildung**

**Diagnose J07-1**

C50.0	Bösartige Neubildung: Brustwarze und Warzenhof	C50.5	BNB: Unterer äußerer Quadrant der Brustdrüse
C50.1	BNB: Zentraler Drüsenkörper der Brustdrüse	C50.6	Bösartige Neubildung: Recessus axillaris der Brustdrüse
C50.2	BNB: Oberer innerer Quadrant der Brustdrüse	C50.8	BNB: Brustdrüse, mehrere Teilbereiche überlappend
C50.3	BNB: Unterer innerer Quadrant der Brustdrüse	C50.9	Bösartige Neubildung: Brustdrüse, nicht näher bezeichnet
C50.4	BNB: Oberer äußerer Quadrant der Brustdrüse	C79.2	Sekundäre BNB Haut

C79.81	Sekundäre bösartige Neubildung der Brustdrüse	D05.9	Carcinoma in situ Brustdrüse, nnbez
D05.0	Lobuläres Carcinoma in situ Brustdrüse	D48.6	NB unsich/unbek Verhalt Brustdrüse [Mamma]
D05.1	Carcinoma in situ Milchgänge	Z42.1	Nachbeh unter Anwend plast Chirurgie Mamma [Brustdr]
D05.7	Sonstiges Carcinoma in situ Brustdrüse		

**Prozedur J07-2**

85.0x.00↔	Inzision an der Mamma, n.n.bez.	85.22.99↔	Quadrantenresektion der Mamma, Sonstige
85.0x.10↔	Inzis an d Mamma mit Durchtr d Kapsel b Mammoprothese	85.24↔	Exzision von ektopischem Mammagewebe
85.0x.11↔	Inzision an der Mamma, ohne weitere Massnahmen	85.25↔	Exzision einer Brustwarze
85.0x.99↔	Inzision an der Mamma, sonstige	85.6↔	Mastopexie
85.12↔	Offene Biopsie an der Mamma	85.86↔	Transplantation einer Brustwarze
85.20↔	Exzision oder Destruktion von Mammagewebe, n.n.bez.	85.87.00↔	Sonstige Operation an der Brustwarze, n.n.bez.
85.21.00↔	Lokale Exzision einer Läsion an der Mamma, n.n.bez.	85.87.10↔	Naht an der Brustwarze (nach Verletzung)
85.21.10↔	Lok Exz e Läs an d Mamma, ohne axilläre Lymphknt	85.87.11↔	Plastische Rekonstruktion d Brustwarz d Hauttx
85.21.11↔	Lok Exz e Läs an d Mamma, mit axillärer Lymphknt	85.87.12↔	Plastische Rekonstruktion der Brustwarze durch Tätowierung
85.21.99↔	Lokale Exzision einer Läsion an der Mamma, Sonstige	85.87.13↔	Chirurgische Eversion einer invertierten Brustwarze
85.22.00↔	Quadrantenresektion der Mamma, n.n.bez.	85.87.14↔	Plastische Rek eines Warzenhofes (durch Tätowierung)
85.22.10↔	Quadrantenres der Mamma, ohne axilläre Lymphadenektomie	85.87.99↔	Sonstige Operation an der Brustwarze, sonstige
85.22.11↔	Quadrantenres der Mamma, m axillärer Lymphadenektomie		

**Prozedur J07-3**

40.23.00↔	Exzision eines axillären Lymphknotens, n.n.bez.	40.23.99↔	Exzision eines axillären Lymphknotens, sonstige
40.23.10↔	Exzision eines axillären Lymphknotens, ohne Markierung	85.21.11↔	Lok Exz e Läs an d Mamma, mit axillärer Lymphknt
40.23.11↔	Exz axillärn Lkn,m Rdionkldmark o Farbstmrk(Sent-Lyekt)	85.22.11↔	Quadrantenres der Mamma, m axillärer Lymphadenektomie

**ADRG J08****Andere Hauttransplantation oder Debridement mit komplexer Diagnose, mit zusätzlichem Eingriff an Kopf und Hals oder äusserst schweren CC**

Mindestens eine Prozedur in Tabelle J08-2 und (Hauptdiagnose in Tabelle J08-1 oder Prozedur in Tabelle J08-3 oder PCCL > 3)

**DRG J08A****Andere Hauttransplantation oder Debridement mit komplexer Diagnose, mit zusätzlichem Eingriff an Kopf und Hals oder äusserst schweren CC, mit komplexer OR-Prozedur**

Komplexe OR-Prozeduren

**DRG J08B****Andere Hauttransplantation oder Debridement mit komplexer Diagnose, mit zusätzlichem Eingriff an Kopf und Hals oder äusserst schweren CC, ohne komplexe OR-Prozedur****Diagnose J08-1**

A18.4	Tuberkulose Haut u Unterhautgewebe	L11.9	Akantholytische Dermatoze, nnbez
A22.0	Hautmilzbrand	L12.0	Bullöses Pemphigoid
A31.1	Infektion Haut durch sonstige Mykobakterien	L12.2	Chronisch-bullöse Dermatoze Kindesalter
A42.2	Zervikofaziale Aktinomykose	L40.0	Psoriasis vulgaris
A43.1	Nokardiose der Haut	L40.1	Generalisierte Psoriasis pustulosa
C50.1	BNB: Zentraler Drüsenkörper der Brustdrüse	L40.3	Psoriasis pustulosa palmoplantaris
C50.2	BNB: Oberer innerer Quadrant der Brustdrüse	L40.4	Psoriasis guttata
C50.3	BNB: Unterer innerer Quadrant der Brustdrüse	L40.8	Sonstige Psoriasis
C50.4	BNB: Oberer äusserer Quadrant der Brustdrüse	L40.9	Psoriasis, nnbez
C50.5	BNB: Unterer äusserer Quadrant der Brustdrüse	L41.5	Parapsoriasis m Poikilodermie
C50.6	Bösartige Neubildung: Recessus axillaris der Brustdrüse	L44.0	Pityriasis rubra pilaris
C50.8	BNB: Brustdrüse, mehrere Teilbereiche überlappend	L51.0	Nichtbullöses Erythema exsudativum multiforme
C50.9	Bösartige Neubildung: Brustdrüse, nicht näher bezeichnet	L51.1	Bullöses Erythema exsudativum multiforme
D05.0	Lobuläres Carcinoma in situ Brustdrüse	L51.20	Tox epiderm Nekrolys [Lyell-Syndrom], Befall < 30% KöOF
D05.1	Carcinoma in situ Milchgänge	L51.21	Tox epiderm Nekrolys [Lyell-Syndrom], Befall >= 30% KöOF
D05.7	Sonstiges Carcinoma in situ Brustdrüse	L53.9	Erythematöse KH, nnbez
D05.9	Carcinoma in situ Brustdrüse, nnbez	L88	Pyoderma gangraenosum
D48.6	NB unsich/unbek Verhalt Brustdrüse [Mamma]	L94.5	Poikiloderma atrophicans vascularis [Jacobi]
L00.1	SSS-Syndrom, Befall >= 30% KöOF	L95.0	Livedo-Vaskulitis
L10.1	Pemphigus vegetans	Q80.0	Ichthyosis vulgaris
L10.3	Brasilianischer Pemphigus [fogo selvagem]	Q80.1	X-chromosomal-rezessive Ichthyosis
L10.5	Arzneimittelinduzierter Pemphigus	Q80.2	Lamelläre Ichthyosis
L11.8	Sonstige nbez akantholytische Dermatosen	Q80.3	Bullöse kongenitale ichthyosiforme Erythrodermie

Q80.4	Ichthyosis congenita gravis [Harlekinfetus]	Q80.9	Ichthyosis congenita, nnbez
Q80.8	Sonstige Ichthyosis congenita		

## Prozedur J08-2

08.22.00↔	Exzision e anderen kleineren Läsion am Augenlid, n.n.bez.	82.89.15↔	Rs v Schnürrngn m pltschr Rk b kng Anm d Hnd
08.22.10↔	Exz e and klein Läs a Lid, Ni hist kontr (mikrog Chir)	82.89.16↔	Transfer einer Zehe als Fingerersatz
08.22.11↔	Exz e and klein Läs a Lid, hist kontr (mikrog Chir)	82.89.99↔	Sonstige plastische Operationen an der Hand, sonstige
08.22.99↔	Exzision einer anderen kleineren Läsion am Augenlid, sonst	83.43.00↔	Exzision von Muskel od Faszie zur Transplantation, n.n.bez.
08.23.00↔	Exz e gröss Läs a Augenlid, nicht durchgeh, n.n.bez.	83.43.10↔	Entnahme eines myokutanen Lappens zur Transplantation
08.23.10↔	Exz e gröss Läs a Lid, N drchgh, N hst kntr (mkrgr Chr)	83.43.11↔	Entn e osteom o osteofasz Lp zur Transplantation
08.23.11↔	Exz e gröss Läs a Lid, N drchgh, hst kntr (mkrgr Chr)	83.43.12↔	Entn e sonst Lappentx m mikrovask Anast aus M o Fasz
08.23.99↔	Exz e gröss Läs a Augenlid, nicht durchgeh, sonstige	83.43.99↔	Exzision von Muskel oder Faszie zur Transplantation, sonst
08.24.00↔	Exz e gröss Läsion a Augenlid, perforierend, n.n.bez.	83.82.00↔	Muskel- oder Faszientransplantation, n.n.bez.
08.24.10↔	Exz e gröss Läs a Lid, prf, n hst kntr (mkrgr Chr)	83.82.10↔	Faszientransplantation, Kopf und Hals
08.24.11↔	Exz e gröss Läs a Lid, perf, hist kontr (mikrog Chir)	83.82.11↔	Faszientransplantation, Schulter und Axilla
08.24.99↔	Exz e präaur Läsion a Augenlid, perforierend, sonstige	83.82.12↔	Faszientransplantation, Oberarm und Ellenbogen
08.89.00↔	Sonst plastische Rekonstruktion des Augenlids, n.n.bez.	83.82.13↔	Faszientransplantation, Unterarm
08.89.10↔	Plast Reko d Lids, medialer o lateraler Lidwinkel	83.82.14↔	Faszientransplantation, Brustwand, Bauch und Rücken
08.89.11↔	Plastische Rekonstruktion d Augenlids d Hebung d Augbr	83.82.15↔	Fasztx, Leisten und Genitalregion und Gesäss
08.89.12↔	Plast Reko d Lids d Entf e Fettgewebeprolapses d Orb	83.82.16↔	Faszientransplantation, Untere Extremität
08.89.13↔	Plast Reko d Lids d Oberflächenbehandlung m Laser	83.82.19↔	Faszientransplantation, Andere Lokalisation
08.89.14↔	Plast Reko d Lids d sonstige Oberlidverlängerung	83.82.20↔	Transplantation e lok M oder Faszlap, Kopf und Ha
08.89.15↔	Plast Rekonstruktion d Lids d Unterlidverlängerung	83.82.21↔	Transplantation e lok M o Faszlap, Schult und Axilla
08.89.99↔	Sonst plastische Rekonstruktion des Augenlids, sonst	83.82.22↔	Transplantation e lok M o Faszlap, Oberarm und Ellb
18.21.00↔	Exz e präaur Fistel o e präaur Sinus, n.n.bez.	83.82.23↔	Transplantation e lok Muskel oder Faszlap, Unterarm
18.21.10↔	Exz e präaur Fistel o e präaur Sinus, n hist kontr	83.82.24↔	Tx e lok M o Faszlap, Bruw, Bauch und Rücken
18.21.11↔	Exz e präaur Fistel o e präaur Sinus, hist kontr	83.82.25↔	Tx e lok M o Faszlap, Leist und Genreg und Gesäss
18.21.99↔	Exz e präaur Fistel o e präaur Sinus, sonstige	83.82.26↔	Transplantation e lok M oder Faszlap, Untere Extrem
18.29.00↔	Exz oder Destr e and Läsion a äusseren Ohr, n.n.bez.	83.82.29↔	Transplantation e lok Muskel oder Faszlap, And Lok
18.29.01↔	Destr e Läsion a äusseren Ohr oder im äusseren Gehörg	83.82.30↔	Transplantation e osteom o osteofasz Lp, Kopf und Ha
18.29.10↔	Exz e and Läs a ässrn Ohr o i ässrn Ghörg, N hst kntr	83.82.31↔	Tx e osteom o osteofasz Lp, Schult und Axilla
18.29.11↔	Exz e and Läs a ässrn Ohr o i ässrn Ghörg, hst kntr	83.82.32↔	Transplantation e osteom o osteofasz Lp, Oba und Ellb
18.29.99↔	Exz oder Destr e and Läsion a äusseren Ohr, sonstige	83.82.33↔	Transplantation e osteom o osteofasz Lp, Unterarm
18.31.00↔	Radikale Exzision einer Läsion am äusseren Ohr, n.n.bez.	83.82.34↔	Tx e osteom o osteofasz Lp, Bruw, Bauch und Rücken
18.31.10↔	Rd Exz Läs a äus Ohr o i äus Ghörg o Prt Rs d Ohrm, N hst kntr	83.82.35↔	Tx e osteom o osteofasz Lp, Leist u Genreg u Gesäss
18.31.11↔	Rd Exz Läs a äus Ohr o i äus Ghörg o Prt Rs d Ohrm, hst kntr	83.82.36↔	Transplantation e osteom o osteofasz Lp, Untere Extrem
18.31.19↔	Radikale Exzision einer Läsion am äusseren Ohr, sonst	83.82.39↔	Transplantation e osteom o osteofasz Lp, And Lok
18.39.00↔	Sonstige Exzision am äusseren Ohr, n.n.bez.	83.82.40↔	Tx e snst Lppntx m mkrvsk Anst aus M o Fsz, Kpf u H
18.39.10↔	Resektion d Ohrmuschel, total, nicht hist kontrolliert	83.82.41↔	Tx e snst Lppntx m mkrvsk Anst aus M o Fsz, Schl u Axil
18.39.11↔	Resektion d Ohrmuschel: total, histographisch kontrolliert	83.82.42↔	Tx e snst Lppntx m mkrvsk Anst aus M o Fsz, Ob u Ellb
18.39.19↔	Sonstige Resektion d Ohrmuschel, sonstige	83.82.43↔	Tx e snst Lppntx m mkrvsk Anst aus M o Fsz, Unt
18.39.99↔	Sonstige Exzision am äusseren Ohr, sonstige	83.82.44↔	Tx e so Lppntx m mkrvsk Anst aus M o Fsz, Brw, Bauch u Rücken
21.32.00↔	Exz und lokale Destr e and Läsion an d Nase, n.n.bez.	83.82.45↔	Tx e so Lppntx m mkrvsk Anst aus M o Fsz, Leist u Gnrg u Gsäß
21.32.10↔	Exz und Lok Destr e and Läs an d Nas, nicht hist kontr	83.82.46↔	Tx e snst Lppntx m mkrvsk Anst aus M o Fsz, Unt Extrm
21.32.11↔	Exz und lokale Destr e and Läs an d Nase, hist kontr	83.82.47↔	Tx e snst Lppntx m mkrvsk Anst aus M o Fsz, And Lk
21.32.99↔	Exz und lokale Destr e and Läsion an d Nase, sonstige	83.82.99↔	Muskel- oder Faszientransplantation, sonstige
21.4x.00↔	Resektion der Nase, n.n.bez.	86.25.00↔	Dermabrasion, n.n.bez.
21.4x.10↔	Resektion der Nase, partiell, nicht histographisch kontrolliert	86.25.10↔	Kleinflächige Dermabrasion
21.4x.11↔	Resektion der Nase, partiell, histographisch kontrolliert	86.25.20↔	Großflächige Dermabrasion
21.4x.20↔	Resektion der Nase, subtotal, nicht histographisch kontrolliert	86.25.99↔	Dermabrasion, sonstige
21.4x.21↔	Resektion der Nase, subtotal, histographisch kontrolliert	86.4x.00↔	Radikale Exzision einer Hautläsion, n.n.bez.
21.4x.30↔	Resektion der Nase, total, nicht histographisch kontrolliert	86.4x.10↔	Radikale Exz e Hautläs a Kopf mit histgr Kontrolle
21.4x.31↔	Resektion der Nase, total, histographisch kontrolliert	86.4x.11↔	Radikale Exz e Hautläs d Halses mit histgr Kontrolle
21.4x.99↔	Sonstige Resektion der Nase	86.4x.13↔	Rad Exz e Hautläs an Unterarm und Hand m histgr Kontr
27.56.00↔	Sonstiges Hauttransplantat an Lippe und Mund, n.n.bez.	86.4x.17↔	Rd Exz e Hautläs an Leist u Gnrg u Gsäß m histgr Kntr
27.56.10↔	Kleinflächiges Spalthauttransplantat an Lippe und Mund	86.4x.18↔	Radikale Exz e Hautläs d unteren Extrem m histgr Kontr
27.56.20↔	Großflächiges Spalthauttransplantat an Lippe und Mund	86.4x.19↔	Radikale Exz e Hautläs and Lok mit histgr Kontr
27.56.30↔	Kleinflächige heterologe Hauttransplantation an die Lippe	86.4x.20↔	Rad Exz e Hautläs a Kopf m Tx o Transp von Haut
27.56.40↔	Grossflächig heterologe Hauttransplantation an die Lippe	86.4x.21↔	Rad Exz e Hautläs d Halses m Tx o Transp von Haut
27.56.50↔	Kleinflächige homologe Hauttransplantation an d Lippe	86.4x.22↔	Rd Exz e Hautläs an Schl u Axll m Tx o Trnsp v Haut
27.56.60↔	Grossflächig homologe Hauttransplantation an die Lippe	86.4x.23↔	Rad Exz e Hautläs an Oba u Ellb m Tx o Transp von Haut
27.56.99↔	Sonstiges Hauttransplantat an Lippe und Mund, sonstige	86.4x.24↔	Rad Exz e Hautläs d Unterarmes m Tx o Transp von Haut
82.82↔	Plastische Rekonstruktion einer Spalthand	86.4x.25↔	Rad Exz e Hautläs d Hand m Tx o Transp von Haut
82.89.00↔	Sonstige plastische Operationen an der Hand, n.n.bez.	86.4x.26↔	Rd Exz e Hautläs an Brw u Rückn m Tx o Trnsp v Haut
82.89.10↔	Sehnenscheidenplastik an der Hand	86.4x.27↔	Rad Exz e Hautläs an d Bauchreg m Tx o Transp von Haut
82.89.11↔	Knöcherner Ref von Bänder d Handwur und Mitthand	86.4x.28↔	Rd Exz e Hautläs d Leist u Gnrg m Tx o Trnsp v Haut
82.89.12↔	Knöcherner Refixation von sonstigen Bänder der Hand	86.4x.29↔	Rad Exz e Hautläs and Lok m Tx o Transp von Haut
82.89.13↔	Glübrigreifnd Weichteildstrktion b kng Anm d Hnd		
82.89.14↔	Radialisation bei kongenitalen Anomalien der Hand		

86.4x.2a↔	Rad Exz e Hautläs a Gesäß m Tx o Transp von Haut	86.66.22↔	Grofl homologe Hauttx an Schulter und Oberarm
86.4x.2b↔	Rad Exz e Hautläs d unt Extrem m Tx o Transp von Haut	86.66.23↔	Großflächige homologe Hauttransplantation an den Unterarm
86.4x.30↔	Mkrgr Chr a Pfnllschnnt (Mhs' Mkrgrphc Srgr)	86.66.24↔	Großflächige homologe Hauttransplantation an die Hand
86.4x.31↔	Mkrgr Chr a Pfnllschnnt (3DHstlgie n Tübngr Mthd)	86.66.25↔	Grofl homologe Hauttransplantation an Bruw und Rücken
86.4x.99↔	Radikale Exzision einer Hautläsion, sonstige	86.66.26↔	Großflächige homologe Hauttransplantation an die Bauchregion
86.60↔	Freies Hauttransplantat, n.n.bez.	86.66.27↔	Grofl homologe Hauttransplantation an d untere Extrem
86.61.00↔	Vollhauttransplantat an die Hand, n.n.bez.	86.66.29↔	Großfl homologe Hauttransplantation an andere Lokalisation
86.61.10↔	Kleinflächiges Vollhauttransplantat an die Hand	86.66.99↔	Homologe Hauttransplantation, sonstige
86.61.20↔	Großflächiges Vollhauttransplantat an die Hand	86.67.00↔	Haut-Regenerationsgraft, n.n.bez.
86.61.99↔	Vollhauttransplantat an die Hand, sonstige	86.67.10↔	Kleinfl temporäres HautRegenerationsgraft an D Kopf
86.62.00↔	Sonstiges Hauttransplantat an die Hand, n.n.bez.	86.67.11↔	Kleinfl temporäres Haut-Regenerationsgraft an den Hals
86.62.10↔	Kleinflächiges Spalthauttransplantat an die Hand	86.67.12↔	Kleinfl temporäres HautRegenergraft an Schult und Oba
86.62.20↔	Großflächiges Spalthauttransplantat an die Hand	86.67.13↔	Kleinfl temporäres HautRegenergraft an D Unterarm
86.62.99↔	Sonstiges Hauttransplantat an die Hand, sonstiges	86.67.14↔	Kleinfl temporäres Haut-Regenerationsgraft an die Hand
86.63.00↔	Vollhauttransplantat an andere Lokalisationen, n.n.bez.	86.67.15↔	Kleinfl temp HautRegenergraft an Bruw und Rücken
86.63.10↔	Kleinfl Vollhaut an D Kopf (auss Lip und Mund)	86.67.16↔	Kleinfl temporäres HautRegenergraft an d Bauchreg
86.63.11↔	Kleinflächiges Vollhauttransplantat an den Hals	86.67.17↔	Kleinfl temp HautRegenergraft an d untere Extrem
86.63.12↔	Kleinflächiges Vollhauttransplantat an Schulter und Oberarm	86.67.19↔	Kleinfl temporäres HautRegenerationsgraft an And Lok
86.63.13↔	Kleinflächiges Vollhauttransplantat an den Unterarm	86.67.20↔	Grofl temporäres HautRegenerationsgraft an D Kopf
86.63.15↔	Kleinfl Vollhauttransplantat an Bruw, Bauch und Rücken	86.67.21↔	Großflächiges temporäres Haut-Regenerationsgraft an den Hals
86.63.16↔	Kleinfl Vollhauttransplantat an d Leisten und Genreg	86.67.22↔	Grofl temporäres HautRegenergraft an Schulter und Oba
86.63.17↔	Kleinflächiges Vollhauttransplantat an das Gesäß	86.67.23↔	Großfl temporäres Haut-Regenerationsgraft an den Unterarm
86.63.18↔	Kleinfl Vollhauttransplantat an Os und Unterschenkel	86.67.24↔	Großflächiges temporäres Haut-Regenerationsgraft an die Hand
86.63.19↔	Kleinflächiges Vollhauttransplantat an andere Lokalisation	86.67.25↔	Grofl temporäres HautRegenergraft an Bruw und Rücken
86.63.1a↔	Kleinflächiges Vollhauttransplantat an den Fuß	86.67.26↔	Grofl temporäres HautRegenerationsgraft an d Bauchreg
86.63.20↔	Grofl Vollhaut an D Kopf (auss Lip und Mund)	86.67.27↔	Grofl temporäres HautRegenergraft an d untere Extrem
86.63.21↔	Großflächiges Vollhauttransplantat an den Hals	86.67.29↔	Grofl temporäres HautRegenerationsgraft an And Lok
86.63.22↔	Großflächiges Vollhauttransplantat an Schulter und Oberarm	86.67.30↔	Permanenter Hautersatz durch Epidermisersatzmaterial
86.63.23↔	Großflächiges Vollhauttransplantat an den Unterarm	86.67.31↔	Permanenter Hautersatz durch Dermisersatzmaterial
86.63.25↔	Grofl Vollhauttransplantat an Bruw, Bauch und Rücken	86.67.99↔	Haut-Regenerationsgraft, sonstige
86.63.26↔	Grofl Vollhauttransplantat an d Leisten und Genreg	86.69.00↔	Sonst Hauttransplantation an andere Lokalisationen, n.n.bez.
86.63.27↔	Großflächiges Vollhauttransplantat an das Gesäß	86.69.10↔	Klfl Spalthauttx an D Kopf (auss Lip und Mund)
86.63.28↔	Grofl Vollhauttransplantat an Os und Unterschenkel	86.69.11↔	Kleinflächige Spalthauttransplantation an den Hals
86.63.29↔	Großflächiges Vollhauttransplantat an andere Lokalisation	86.69.12↔	Kleinfl Spalthauttransplantation an Schulter u Oberarm
86.63.2a↔	Großflächiges Vollhauttransplantat an den Fuß	86.69.13↔	Kleinflächige Spalthauttransplantation an den Unterarm
86.63.99↔	Vollhauttransplantat an andere Lokalisationen, sonstige	86.69.14↔	Kleinflächige Spalthauttransplantation an die Hand
86.65.00↔	Heterologe Hauttransplantation, n.n.bez.	86.69.15↔	Kleinfl Spalthauttransplantation an Brustwand und Rücken
86.65.10↔	Kleinflächige heterologe Hauttx an D Kopf	86.69.16↔	Kleinflächige Spalthauttransplantation an der Bauchregion
86.65.11↔	Kleinflächige heterologe Hauttransplantation an den Hals	86.69.17↔	Klfl Spalthauttransplantation an d Leisten und Genreg
86.65.12↔	Kleinflächige heterol Hauttx an Schulter und Oberarm	86.69.18↔	Klfl Spalthauttransplantation an Os und Unterschenkel
86.65.13↔	Kleinflächige heterologe Hauttransplantation an den Unterarm	86.69.19↔	Kleinfl Spalthauttransplantation an andere Lokalisation
86.65.14↔	Kleinflächige heterologe Hauttransplantation an die Hand	86.69.1a↔	Kleinflächige Spalthauttransplantation an den Fuß
86.65.15↔	Kleinflächige heterologe Hauttx an Bruw und Rücken	86.69.20↔	Grofl Spalthauttx an D Kopf (auss Lip und Mund)
86.65.16↔	Kleinfl heterologe Hauttransplantation an die Bauchregion	86.69.21↔	Großflächige Spalthauttransplantation an den Hals
86.65.17↔	Kleinflächige heterologe Hauttx an d untere Extrem	86.69.22↔	Großfl Spalthauttransplantation an Schulter u Oberarm
86.65.19↔	Kleinflächige heterologe Hauttx an And Lokalisation	86.69.23↔	Großflächige Spalthauttransplantation an den Unterarm
86.65.20↔	Großflächige heterologe Hauttransplantation an den Kopf	86.69.24↔	Großflächige Spalthauttransplantation an die Hand
86.65.21↔	Großflächige heterologe Hauttransplantation an den Hals	86.69.25↔	Großfl Spalthauttransplantation an Brustwand und Rücken
86.65.22↔	Grofl heterologe Hauttx an Schulter und Oberarm	86.69.26↔	Großflächige Spalthauttransplantation an die Bauchregion
86.65.23↔	Großflächige heterologe Hauttransplantation an den Unterarm	86.69.27↔	Grofl Spalthauttransplantation an d Leist und Genreg
86.65.24↔	Großflächige heterologe Hauttransplantation an die Hand	86.69.28↔	Großflächige Spalthauttransplantation an das Gesäß
86.65.25↔	Grofl heterologe Hauttx an Bruw und Rücken	86.69.29↔	Großflächige Spalthauttransplantation an andere Lokalisation
86.65.26↔	Großflächige heterologe Hauttransplantation an Bauchregion	86.69.2a↔	Grofl Spalthauttransplantation an Os und Unterschenkel
86.65.27↔	Grofl heterologe Hauttx an d untere Extrem	86.69.2b↔	Großflächige Spalthauttransplantation an den Fuß
86.65.29↔	Grofl heterologe Hauttx an And Lokalisation	86.69.99↔	Sonst Hauttransplantation an andere Lokalisationen, sonst
86.65.30↔	Transplantation von Schweinehaut	86.70↔	Gestielte oder freie Lappen, n.n.bez.
86.65.40↔	Pm Hautrstz d zweischchtgs DrmsEpdrmsErstzmtrial	86.71↔	Harauspräp und Vorbereiten von gestielt oder fr Lappen
86.65.99↔	Heterologe Hauttransplantation, sonstige	86.72↔	Verschiebung eines gestielten Lappens
86.66.00↔	Homologe Hauttransplantation, n.n.bez.	86.73.00↔	Anbr von gestieltem oder fr Lappen an d Hand, n.n.bez.
86.66.10↔	Kleinflächige homologe Hauttransplantation an den Kopf	86.73.10↔	Kleinflächige Dehnungsplastik an die Hand
86.66.11↔	Kleinflächige homologe Hauttransplantation an den Hals	86.73.11↔	Kleinflächige Verschiebe-Rotationsplastik an die Hand
86.66.12↔	Kleinflächige homologe Hauttx an Schulter und Oberarm	86.73.12↔	Kleinflächige Transpositionsplastik an die Hand
86.66.13↔	Kleinflächige homologe Hauttransplantation an den Unterarm	86.73.13↔	Kleinflächige Insellappenplastik an die Hand
86.66.14↔	Kleinflächige homologe Hauttransplantation an die Hand	86.73.14↔	Kleinflächige Z-Plastik an die Hand
86.66.15↔	Kleinflächige homologe Hauttx an Bruw und Rücken	86.73.20↔	Großflächige Dehnungsplastik an die Hand
86.66.16↔	Kleinfl homologe Hauttransplantation an die Bauchregion	86.73.21↔	Großflächige Verschiebe-Rotationsplastik an die Hand
86.66.17↔	Kleinflächige homologe Hauttx an d untere Extrem	86.73.22↔	Großflächige Transpositionsplastik an die Hand
86.66.19↔	Kleinflächige homologe Hauttx an And Lokalisation	86.73.23↔	Großflächige Insellappenplastik an die Hand
86.66.20↔	Großflächige homologe Hauttransplantation an den Kopf	86.73.24↔	Großflächige Z-Plastik an die Hand
86.66.21↔	Großflächige homologe Hauttransplantation an den Hals	86.73.29↔	Sonstige lokale Lappenplastik an die Hand

86.73.30↔	Anbr von fr Lappen mit mikrovasculärer Anast an d Hand	86.75.19↔	Revision von gestielt o fr Lp o fr Hauttx and Lok
86.73.40↔	Anbr von gestielt reg o gestielt Fernl an d Hand	86.75.99↔	Revision von gestieltem oder freiem Lappen, sonstige
86.73.80↔	Komb plastische Eingriffe an Haut und Unterhaut der Hand	86.76.00↔	Anbr von gestielt o fr Lp an And Lok, GroFI, n.n.bez.
86.73.99↔	Anbr von gestielten oder fr Lappen an d Hand, sonstige	86.76.10↔	Großflächige Dehnungsplastik am Kopf (außer Lippe und Mund)
86.74.00↔	Anbr von gestielt oder fr Lappen an And Lok, n.n.bez.	86.76.11↔	Großflächige Dehnungsplastik am Hals
86.74.10↔	Kleinflächige Dehnungsplastik am Kopf (außer Lippe und Mund)	86.76.12↔	Großflächige Dehnungsplastik an Schulter und Oberarm
86.74.11↔	Kleinflächige Dehnungsplastik am Hals	86.76.13↔	Großflächige Dehnungsplastik am Unterarm
86.74.12↔	Kleinflächige Dehnungsplastik an Schulter und Oberarm	86.76.14↔	Großflächige Dehnungsplastik an Brustwand und Rücken
86.74.13↔	Kleinflächige Dehnungsplastik am Unterarm	86.76.15↔	Großflächige Dehnungsplastik an der Bauchregion
86.74.14↔	Kleinflächige Dehnungsplastik an Brustwand und Rücken	86.76.16↔	Großfl Dehnungsplastik an der Leisten- u Genitalregion
86.74.15↔	Kleinflächige Dehnungsplastik an der Bauchregion	86.76.17↔	Großflächige Dehnungsplastik am Gesäß
86.74.16↔	Kleinfl Dehnungsplastik an der Leisten- u Genitalregion	86.76.19↔	Großflächige Dehnungsplastik, an andere Lokalisationen
86.74.17↔	Kleinflächige Dehnungsplastik am Gesäß	86.76.1a↔	Grossfl Dehnungsplastik an Oberschenkel und Unterschenkel
86.74.18↔	Kleinfl Dehnungsplastik an Oberschenkel und Unterschenkel	86.76.1b↔	Großflächige Dehnungsplastik am Fuß
86.74.19↔	Kleinflächige Dehnungsplastik, an andere Lokalisationen	86.76.20↔	Grofl VerschiebeRotationspl a Kopf (auss Lip u Mund)
86.74.1a↔	Kleinflächige Dehnungsplastik am Fuß	86.76.21↔	Großflächige Verschiebe-Rotationsplastik am Hals
86.74.20↔	Klfl VerschiebeRotationspl a Kopf (auss Lip und Mund)	86.76.22↔	Grossfl Verschiebe-Rotationsplastik an Schulter und Oberarm
86.74.21↔	Kleinflächige Verschiebe-Rotationsplastik am Hals	86.76.23↔	Großflächige Verschiebe-Rotationsplastik am Unterarm
86.74.22↔	Klfl VerschiebeRotationsplastik an Schulter und Oba	86.76.24↔	Grossfl Verschiebe-Rotationsplastik an Brustwand und Rücken
86.74.23↔	Kleinflächige Verschiebe-Rotationsplastik am Unterarm	86.76.25↔	Großflächige Verschiebe-Rotationsplastik an der Bauchregion
86.74.25↔	Klfl VerschiebeRotationsplastik an Bruw und Rücken	86.76.26↔	Grofl VerschiebeRotationspl an d Leist und Genreg
86.74.26↔	Kleinflächige Verschiebe-Rotationsplastik an der Bauchregion	86.76.27↔	Großflächige Verschiebe-Rotationsplastik am Gesäß
86.74.27↔	Klfl VerschiebeRotationspl an d Leist und Genreg	86.76.28↔	Grofl VerschiebeRotationspl an Os und Unterschenkel
86.74.28↔	Kleinflächige Verschiebe-Rotationsplastik am Gesäß	86.76.29↔	Grossfl Verschiebe-Rotationsplastik an andere Lokalisation
86.74.29↔	Klfl VerschiebeRotationsplastik, an And Lok	86.76.2a↔	Großflächige Verschiebe-Rotationsplastik am Fuß
86.74.2a↔	Klfl VerschiebeRotationspl an Os und Unterschenkel	86.76.30↔	Grofl Transpositionsplastik a Kopf (auss Lip und Mund)
86.74.2b↔	Kleinflächige Verschiebe-Rotationsplastik am Fuß	86.76.31↔	Großflächige Transpositionsplastik am Hals
86.74.30↔	Klfl Transpositionsplastik a Kopf (auss Lip und Mund)	86.76.32↔	Großflächige Transpositionsplastik an Schulter und Oberarm
86.74.31↔	Kleinflächige Transpositionsplastik am Hals	86.76.33↔	Großflächige Transpositionsplastik am Unterarm
86.74.32↔	Kleinflächige Transpositionsplastik an Schulter und Oberarm	86.76.34↔	Großflächige Transpositionsplastik an Brustwand und Rücken
86.74.33↔	Kleinflächige Transpositionsplastik am Unterarm	86.76.35↔	Großflächige Transpositionsplastik an der Bauchregion
86.74.34↔	Kleinflächige Transpositionsplastik an Brustwand und Rücken	86.76.36↔	Grofl Transpositionsplastik an d Leisten und Genreg
86.74.35↔	Kleinflächige Transpositionsplastik an der Bauchregion	86.76.37↔	Großflächige Transpositionsplastik am Gesäß
86.74.36↔	Klfl Transpositionsplastik an d Leisten und Genreg	86.76.38↔	Grofl Transpositionsplastik an Os und Unterschenkel
86.74.37↔	Kleinflächige Transpositionsplastik am Gesäß	86.76.39↔	Großflächige Transpositionsplastik an andere Lokalisation
86.74.38↔	Klfl Transpositionsplastik an Os und Unterschenkel	86.76.3a↔	Großflächige Transpositionsplastik am Fuß
86.74.39↔	Kleinfl Transpositionsplastik, an andere Lokalisationen	86.76.40↔	Grossfl Insellappenplastik am Kopf (außer Lippe und Mund)
86.74.3a↔	Kleinflächige Transpositionsplastik am Fuß	86.76.41↔	Großflächige Insellappenplastik am Hals
86.74.40↔	Kleinfl Insellappenplastik am Kopf (außer Lippe und Mund)	86.76.42↔	Großflächige Insellappenplastik an Schulter und Oberarm
86.74.41↔	Kleinflächige Insellappenplastik am Hals	86.76.43↔	Großflächige Insellappenplastik am Unterarm
86.74.42↔	Kleinflächige Insellappenplastik an Schulter und Oberarm	86.76.44↔	Großflächige Insellappenplastik an Brustwand und Rücken
86.74.43↔	Kleinflächige Insellappenplastik am Unterarm	86.76.45↔	Großflächige Insellappenplastik an der Bauchregion
86.74.44↔	Kleinflächige Insellappenplastik an Brustwand und Rücken	86.76.46↔	Grofl Insellappenplastik an d Leisten und Genreg
86.74.45↔	Kleinflächige Insellappenplastik an der Bauchregion	86.76.47↔	Großflächige Insellappenplastik am Gesäß
86.74.46↔	Kleinflächige Insellappl an d Leisten und Genreg	86.76.48↔	Grofl Insellappl an Oberschenkel und Unterschenkel
86.74.47↔	Kleinflächige Insellappenplastik am Gesäß	86.76.49↔	Großflächige Insellappenplastik, an andere Lokalisationen
86.74.48↔	Klfl Insellappl an Oberschenkel und Unterschenkel	86.76.4a↔	Großflächige Insellappenplastik am Fuß
86.74.49↔	Kleinflächige Insellappenplastik, an andere Lokalisationen	86.76.99↔	Anbr von gestielt o fr Lp an And Lok, GroFI, sonstige
86.74.4a↔	Kleinflächige Insellappenplastik am Fuß	86.77.00↔	Anbringen von sonstiger lokaler Lappenplastik, n.n.bez.
86.74.50↔	Kleinflächige Z-Plastik am Kopf (außer Lippe und Mund)	86.77.10↔	Sonst lokale Lappenplastik am Kopf (außer Lippe und Mund)
86.74.51↔	Kleinflächige Z-Plastik am Hals	86.77.11↔	Sonstige lokale Lappenplastik am Hals
86.74.52↔	Kleinflächige Z-Plastik an Schulter und Oberarm	86.77.12↔	Sonstige lokale Lappenplastik an Schulter und Oberarm
86.74.53↔	Kleinflächige Z-Plastik am Unterarm	86.77.13↔	Sonstige lokale Lappenplastik am Unterarm
86.74.54↔	Kleinflächige Z-Plastik an Brustwand und Rücken	86.77.14↔	Sonstige lokale Lappenplastik an Brustwand und Rücken
86.74.55↔	Kleinflächige Z-Plastik an der Bauchregion	86.77.15↔	Sonstige lokale Lappenplastik an der Bauchregion
86.74.56↔	Kleinflächige Z-Plastik an der Leisten- und Genitalregion	86.77.16↔	Sonst lokale Lappenplastik an der Leisten- und Genitalregion
86.74.57↔	Kleinflächige Z-Plastik am Gesäß	86.77.17↔	Sonstige lokale Lappenplastik am Gesäß
86.74.58↔	Kleinflächige Z-Plastik an Oberschenkel und Unterschenkel	86.77.18↔	Sonst lokale Lappenplastik an Oberschenkel und Uschenkel
86.74.59↔	Kleinflächige Z-Plastik, an andere Lokalisationen	86.77.19↔	Sonstige lokale Lappenplastik, an andere Lokalisationen
86.74.5a↔	Kleinflächige Z-Plastik am Fuß	86.77.1a↔	Sonstige lokale Lappenplastik am Fuß
86.74.99↔	Anbr von gestielt oder fr Lappen an And Lok, sonstige	86.77.99↔	Anbringen von sonstiger lokaler Lappenplastik, sonstige
86.75.00↔	Revision von gestieltem oder freiem Lappen, n.n.bez.	86.78.00↔	Sonstige Lappenplastiken, n.n.bez.
86.75.10↔	Revision von gestielt o fr Lp o fr Hauttx d Kopfes	86.78.10↔	Anbr v fr Lp m mkrvsk Anast a Kpf (auss Lp u Mnd)
86.75.11↔	Revision von gestielt o fr Lp o fr Hauttx d Halses	86.78.11↔	Anbr von fr Lappen mit mikrovasculärer Anast a Hals
86.75.12↔	Rev von gestielt o fr Lp o fr Hauttx von Schult u Oba	86.78.12↔	Anbr von fr Lp m mikrovask Anast an Schulter und Oba
86.75.13↔	Revision von gestielt o fr Lp o fr Hauttx d Unterarmes	86.78.13↔	Anbr von fr Lp mit mikrovasculärer Anast a Unterarm
86.75.14↔	Revision von gestielt oder fr Lp oder fr Hauttx d Hand	86.78.14↔	Anbr von fr Lp m mikrovask Anast an Bruw und Rücken
86.75.15↔	Rev von gestielt o fr Lp o fr Hauttx d Bruw und Rücken	86.78.15↔	Anbr von fr Lp mit mikrovasculärer Anast an Bauchreg
86.75.16↔	Revision von gestielt o fr Lp o fr Hauttx d Bauchreg	86.78.16↔	Anbr von fr Lp m mikrovask Anast an d Leist u Genreg
86.75.17↔	Rev von gestielt o fr Lp o fr Hauttx d unteren Extrem	86.78.17↔	Anbr von fr Lappen mit mikrovasculärer Anast a Gesäß

86.78.18↔	Anbr von fr Lp m mikrovask Anast an d unteren Extrem	86.88.33↔	Grofl Weichteildeckung d kult Keratinozyten a Unterarm
86.78.19↔	Anbr von fr Lp mit mikrovaskulärer Anast an And Lok	86.88.34↔	Grofl Weichteildeckung d kult Keratinozyten an d Hand
86.78.20↔	Anbr v gestielt rg Lp o gestielt Frnl a Kpf (auss Lp u Mnd)	86.88.35↔	Grofl Weichtd d kult Keratinozyten an Bruw u Rücken
86.78.21↔	Anbr von gestielt regionalem Lp o gestielt Fernl a Ha	86.88.36↔	Grofl Weichtd d kult Keratinozyten an d Bauchreg
86.78.22↔	Anbr v gestielt rg Lp o gestielt Frnl an Schl u Ob	86.88.37↔	Grofl Weichtd d kult Keratinozyten an d unt Extrem
86.78.23↔	Anbr von gestielt reg Lp o gestielt Fernl a Unterarm	86.88.39↔	Grofl Weichteildeckung d kult Keratinozyten an and Lok
86.78.24↔	Anbr v gestielt rg Lp o gestielt Frnl an Brw u Rückn	86.88.40↔	Grfl tmp Weichtd d Komb mhr Vrf an and Teil d Kpfs
86.78.25↔	Anbr v gestielt reg Lp o gestielt Fernl an d Bauchreg	86.88.41↔	Grofl temp Weichteildeckung d Komb mehr Verfahren a Ha
86.78.26↔	Anbr v gestielt rg Lp o gestielt Frnl an d Leist u Gnrg	86.88.42↔	Grofl temp Weichtd d Komb mehr Verf an Schult u Oba
86.78.27↔	Anbr von gestielt reg Lp o gestielt Fernl a Gesäß	86.88.43↔	Grofl temp Weichteildeckung d Komb mehr Verf a Unta
86.78.28↔	Anbr v gestielt rg Lp o gestielt Frnl an d unt Extrm	86.88.44↔	Grofl temp Weichteildeckung d Komb mehr Verf an d Hand
86.78.29↔	Anbr von gestielt reg Lp o gestielt Fernl an And Lok	86.88.45↔	Grofl temp Weichtd d Komb mehr Verf an Bruw u Rücken
86.78.30↔	Kmb Plst Engr an Haut u Unth d Kpfs (auss Lp u Mnd)	86.88.46↔	Grofl temp Weichtd d Komb mehr Verf an d Bauchreg
86.78.31↔	Komb plastische Eingr an Haut und Unterhaut d Halses	86.88.47↔	Grofl temp Weichtd d Komb mehr Verf an d unt Extrem
86.78.32↔	Komb Plast Eingr an Haut u Unterhaut von Schult u Oba	86.88.49↔	Grofl temp Weichtd d Komb mehr Verf an and Lok
86.78.33↔	Komb Plast Eingr an Haut und Unterhaut d Unterarmes	86.88.90↔	Sonstige temporäre Weichteildeckung am Kopf
86.78.34↔	Komb Plast Eingr an Haut u Unterhaut von Bruw u Rücken	86.88.91↔	Sonstige temporäre Weichteildeckung am Hals
86.78.35↔	Komb Plast Eingr an Haut und Unterhaut von Bauchreg	86.88.92↔	Sonst temporäre Weichteildeckung an Schulter und Oberarm
86.78.36↔	Komb Plast Eingr an Haut u Unterhaut d Leist u Genreg	86.88.93↔	Sonstige temporäre Weichteildeckung am Unterarm
86.78.37↔	Komb plastische Eingr an Haut und Unterhaut d Gesäßes	86.88.94↔	Sonstige temporäre Weichteildeckung an der Hand
86.78.38↔	Komb Plast Eingr an Haut u Unterhaut d unteren Extrem	86.88.95↔	Sonst temporäre Weichteildeckung an Brustwand und Rücken
86.78.39↔	Komb plastische Eingr an Haut und Unterhaut and Lok	86.88.96↔	Sonstige temporäre Weichteildeckung an der Bauchregion
86.78.40↔	Anbr v sonst gestielt o fr Lp a Kopf (auss Lip u Mund)	86.88.97↔	Sonst temporäre Weichteildeckung an der unteren Extremität
86.78.41↔	Anbringen von sonstm gestielten oder freien Lappen am Hals	86.88.99↔	Sonstige temporäre Weichteildeckung, sonstige
86.78.42↔	Anbr von sonstigem gestielt o fr Lp an Schult und Oba	86.89.00↔	Sonstige Plast Reko an Haut und Subkutan, n.n.bez.
86.78.43↔	Anbr von sonstigem gestielt oder fr Lappen a Unterarm	86.89.10↔	Lappenstieldurchtrennung nach Hautplastik am Kopf
86.78.44↔	Anbr von sonstigem gestielt o fr Lp an Bruw und Rücken	86.89.11↔	Lappenstieldurchtrennung nach Hautplastik am Hals
86.78.45↔	Anbr von sonstigem gestielt oder fr Lp an d Bauchreg	86.89.12↔	Lappenstieldurchtrennung n Hautplastik an Schulter u Axilla
86.78.46↔	Anbr von sonst gestielt o fr Lp an d Leist und Genreg	86.89.13↔	Lappensturdurch nach Hautpl an Oberarm und Ellb
86.78.47↔	Anbringen von sonstm gestielten o freien Lappen am Gesäß	86.89.14↔	Lappenstieldurchtrennung nach Hautplastik am Unterarm
86.78.48↔	Anbr von sonst gestielt o fr Lp an d unteren Extrem	86.89.15↔	Lappenstieldurchtrennung nach Hautplastik an der Hand
86.78.49↔	Anbr von sonstigem gestielt oder fr Lappen an And Lok	86.89.16↔	Lappensturdurch nach Hautpl an Bruw, Bauch und Rücken
86.78.99↔	Sonstige Lappenplastiken, sonstige	86.89.17↔	Lappensturdurch nach Hautpl an d Leisten und Genreg
86.88.00↔	Sonstige (temporäre) Weichteildeckung, n.n.bez.	86.89.18↔	Lappenstieldurchtrennung nach Hautplastik am Gesäß
86.88.10↔	Klfl Weichteildeckung d kult Keratinozyten a Kopf	86.89.19↔	Lappensturdurch nach Hautpl an and Lokalisation
86.88.11↔	Klfl Weichteildeckung d kultivierte Keratinozyten a Ha	86.89.1a↔	Lappensturdurch nach Hautpl an Oberschenkel und Knie
86.88.12↔	Klfl Weichtd d kult Keratinozyten an Schult u Oba	86.89.1b↔	Lappensturdurch nach Hautpl an Unterschenkel und Fuß
86.88.13↔	Klfl Weichteildeckung d kult Keratinozyten a Unterarm	86.89.80↔	Revision einer Hautplastik am Kopf
86.88.14↔	Klfl Weichteildeckung d kult Keratinozyten an d Hand	86.89.84↔	Revision einer Hautplastik am Unterarm
86.88.15↔	Klfl Weichtd d kult Keratinozyten a Bruw u Rücken	86.89.85↔	Revision einer Hautplastik an der Hand
86.88.16↔	Klfl Weichtd d kult Keratinozyten an d Bauchreg	86.89.87↔	Revision e Hautpl an d Leisten und Genreg und a Gesäß
86.88.17↔	Klfl Weichtd d kult Keratinozyten an d unt Extrem	86.89.88↔	Revision einer Hautplastik an der unteren Extremität
86.88.19↔	Klfl Weichteildeckung d kult Keratinozyten an and Lok	86.89.89↔	Revision einer Hautplastik an anderer Lokalisation
86.88.20↔	Klfl temp Weichteildeckung d Komb mehr Verf a Kopf	86.89.99↔	Sonstige Plast Reko an Haut und Subkutan, sonstige
86.88.21↔	Klfl temp Weichteildeckung d Komb mehr Verfahren a Ha	86.91↔	Exzision von Haut zur Transplantation
86.88.22↔	Klfl temp Weichtd d Komb mehr Verf an Schult u Oba	86.93.00↔	Einsetzen eines Gewebeexpanders, n.n.bez.
86.88.23↔	Klfl temp Weichteildeckung d Komb mehr Verf a Unta	86.93.10↔	Einsetzen eines Gewebeexpanders am Kopf
86.88.24↔	Klfl temp Weichteildeckung d Komb mehr Verf an d Hand	86.93.11↔	Einsetzen eines Gewebeexpanders am Hals
86.88.25↔	Klfl temp Weichtd d Komb mehr Verf an Bruw u Rücken	86.93.12↔	Einsetzen eines Gewebeexpanders an Schulter und Oberarm
86.88.26↔	Klfl temp Weichtd d Komb mehr Verf an d Bauchreg	86.93.13↔	Einsetzen eines Gewebeexpanders am Unterarm
86.88.27↔	Klfl temp Weichtd d Komb mehr Verf an d unt Extrem	86.93.14↔	Einsetzen eines Gewebeexpanders an der Hand
86.88.29↔	Klfl temp Weichteildeckung d Komb mehr Verf an and Lok	86.93.15↔	Einsetzen eines Gewebeexpanders an Brustwand und Rücken
86.88.30↔	Grfl Weichtd d klt Keratinozyten an and Teil d Kpfs	86.93.16↔	Einsetzen eines Gewebeexpanders an der Bauchregion
86.88.31↔	Grofl Weichteildeckung d kult Keratinozyten a Ha	86.93.18↔	Einsetzen eines Gewebeexpanders an der unteren Extremität
86.88.32↔	Grofl Weichtd d kult Keratinozyten an Schult u Oba	86.93.99↔	Einsetzen eines Gewebeexpanders, sonstige

### Prozedur J08-3

01.12.00↔	Offene Biopsie an den Hirnhäuten, n.n.bez.	01.24.12↔	Sonstige Kraniotomie zur Entleerung eines epid Empyems
01.12.10↔	Stereotaktische offene Biopsie an den Hirnhäuten	01.24.13↔	S Krniot,Enl v allpl Mt o Mdrträ g i d Schädlkn o Epdraum
01.12.99↔	Offene Biopsie an den Hirnhäuten, sonstige	01.24.14↔	S Krniot,Entf v allpl Mtrialdr Mdrträ g aus Schädlkn o Epdraum
01.14.00↔	Offene Biopsie am Gehirn, n.n.bez.	01.24.15↔	Sonstige Kraniot, Entf e Fk aus Schädelkn o Epidraum
01.14.10↔	Stereotaktische offene Biopsie am Gehirn	01.24.16↔	So Kraniot, So Drain epid Flüssigk o aus sonst Gründen
01.14.99↔	Offene Biopsie am Gehirn, sonstige	01.24.20↔	Kraniotomie der Kalotte als Zugang, n.n.bez.
01.15↔	Biopsie am Schädel	01.24.21↔	Bohrlochreparation der Kalotte als Zugang
01.21↔	Inzision und Drainage an den kranialen Sinus	01.24.22↔	Streotktsch geführt Schädlöffnung übr d Klft als Zg
01.22↔	Entf d Elektrod(n) e intrakraniellen Neurostimulators	01.24.29↔	Kraniotomie der Kalotte als Zugang, sonstige
01.24.00↔	Sonstige Kraniotomie, n.n.bez.	01.24.30↔	Zugang durch die Schädelbasis, n.n.bez.
01.24.10↔	Sonstige Kraniotomie mit Dekompression	01.24.31↔	Zugang durch die Schädelbasis, transoral
01.24.11↔	Sonst Kraniotomie zur Entleerung e epiduralen Hämatoms	01.24.32↔	Zugang d d Schädelb, transor m Spal d weichen Gaumens

01.24.33↔	Zg d d Schädlb, trnsr m Spl d weichn u hrtn Gaumns	01.6x.21↔	Exz und Destr von sonst erkrankten Gew an d Kalotte
01.24.34↔	Zugang durch die Schädelbasis, transsphenoidal	01.6x.22↔	Exz u Dstr v snst erkrktn Gw an d Klft m HrnH
01.24.35↔	Zugang durch die Schädelbasis, transthemoidal	01.6x.99↔	Exzision und Destr einer Läsion a Schädel, sonstige
01.24.36↔	Zugang durch die Schädelbasis, transmastoideal	02.01↔	Eröffnen einer Schädelnaht
01.24.37↔	Zugang durch die Schädelbasis, translabyrinthär	02.02↔	Elevation von Frakturfragmenten vom Schädel
01.24.38↔	Zugang durch die Schädelbasis, transpyramidal	02.03↔	Bildung eines Schädelknochenlappens
01.24.39↔	Zugang durch die Schädelbasis, sonstige	02.04.00↔	Knochentransplantation an den Schädel, n.n.bez.
01.24.3a↔	Zugang durch die Schädelbasis, transkondylär	02.04.10↔	Knochentransplantation an den Schädel, Schädeldach
01.24.3b↔	Zugang durch die Schädelbasis, transorbital	02.04.99↔	Knochentransplantation an den Schädel, sonstige
01.24.3c↔	Zugang durch die Schädelbasis, mit Le-Fort-I-Osteotomie	02.05.00↔	Einsetzen einer Schädelknochenplatte, n.n.bez.
01.24.99↔	Sonstige Kraniotomie, sonstige	02.05.10↔	Eins CADImp an HrnSch oh Bt d Gsschäd,Enf Df
01.25.00↔	Sonstige Kraniektomie, n.n.bez.	02.05.11↔	Eins CADImp an HrnSch oh Bt d Gsschäd,grßr o kmpl Df
01.25.10↔	Sonstige Kraniektomie mit Dekompression	02.05.20↔	Eins CADImp an HrnSch m Bt v Orb, Tmpreg o fr Sn(bs 2 Rg)
01.25.11↔	Sonst Kraniektomie zur Entleerung e epiduralen Hämatoms	02.05.30↔	Eins CADImp an HrnSch m Bt mit Rg d Gsschäd(b3Rg)
01.25.12↔	Sonst Kraniektomie zur Entleerung e epiduralen Empyems	02.05.99↔	Einsetzen einer Schädelknochenplatte, sonstige
01.25.13↔	So Kraniekt zur Entf e Fk aus Schädelkn o Epidraum	02.06.00↔	Sonstige Osteoplastik am Schädel, n.n.bez.
01.25.14↔	S Krniekt m Enl v allpl Mt o Mdräg i D Schädlkn o Epdraum	02.06.10↔	Frontoorbitale Kranioplastik zur Verlagerung
01.25.19↔	So Kraniekt z Drain epid Flüssigk o aus sonst Gründen	02.06.20↔	Rk d HrnSch oh Bt d Gsschäd, m einf Implnt (Knmnt)
01.25.20↔	Sonstige Kraniekt, Rekraniektomie mit Einbr e Drain	02.06.30↔	Reko v Hirn u Gesschäd, m einf Implant (Knzement) o Tx
01.25.21↔	S Krniekt,Rkrekt z Entf v alpl Mt o Mdr a d Schädlkn o Epdr	02.06.99↔	Sonst Osteoplastik am Schädel (Kranioplastik), sonst
01.25.99↔	Sonstige Kraniektomie, sonstige	02.07↔	Entfernen einer Schädelknochenplatte
01.26↔	Einsetz und Ersetz e Kath i d Schädelhöhle o Hirn	02.11↔	Einfache Naht an der Dura mater des Gehirns
01.28↔	Einsetzen von intrakran Katheter(n) via Bohrloch(löcher)	02.12.00↔	Sonstige Rekonstruktion an den Hirnhäuten, n.n.bez.
01.29.00↔	Rv (h Erstz) v Kth(n) aus Schädlh o Hrn, n.n.bz.	02.12.10↔	Sonst Rekonstruktion an den Hirnhäuten ohne Kranioplastik
01.29.10↔	Stereot Rev (oh Ersetz) v intrazer Kath z intrav Infus	02.12.20↔	Sonst Rekonstruktion an den Hirnhäuten mit Kranioplastik
01.29.99↔	Rev (oh Ersetz) von Kath(n) aus Schädelh o Hirn, So	02.12.21↔	Sonst Duraplastik mit Kranioplastik an der Konvexität
01.31.00↔	Inzision an den Hirnhäuten, n.n.bez.	02.12.22↔	So Durapl m Kranioplastik a kraniozervikalen Übergang
01.31.10↔	Inzis an D Hirnh zur Entl e subduralen Hämat (Hygroms)	02.12.99↔	Sonstige Rekonstruktion an den Hirnhäuten, sonstige
01.31.11↔	Inzision an D Hirnhäuten zur Entl e subduralen Empyems	02.13↔	Ligatur eines Gefässes der Hirnhäute
01.31.20↔	Inzs an D HrnH z Drain v sbd u sbchrnoidlr Flüssigk	02.14↔	Exzision am Plexus chorioideus
01.31.99↔	Inzision an den Hirnhäuten, sonstige	02.2↔	Ventrikulostomie
01.39.00↔	Sonstige Inzision am Gehirn, n.n.bez.	02.31↔	Ventrikelschunt zu Strukturen in Kopf und Hals
01.39.10↔	Sonstige Inzision a Hirn zur Entl e intrazer Hämat	02.32↔	Ventrikelschunt zum Kreislaufsystem
01.39.11↔	Sonstige Inzision a Hirn zur Entl e intrazer Abszesses	02.33↔	Ventrikelschunt zur Thoraxhöhle
01.39.19↔	So Inzis a Gehrin, Entl v So intrazerebraler Flüssigk	02.34↔	Ventrikelschunt zu Bauchhöhle und Bauchorganen
01.39.20↔	So Inzis a Hirn, Stereotaktische Entl e intrakr Hämat	02.35↔	Ventrikelschunt zum Harnwegssystem
01.39.21↔	So Inzis a Hirn, Stereot Entl e intrakr Abszesses	02.39↔	Sonst Operationen zum Einrichten einer Ventrikeldrainage
01.39.29↔	So Inzs a Hrn, Streot Entl so intrkmiellr Flüssigk	02.41.00↔	Spülung und Exploration eines Ventrikelschunts, n.n.bez.
01.39.30↔	Sonstige Inzision a Gehirn, Entf e intrazerebralen Fk	02.41.10↔	Spülung u Exploration eines Ventrikelschunts, zentraler Teil
01.39.40↔	Anl e ext Drain a Liquisys (z.B. ventr, zist, subd)	02.41.20↔	Spülung u Exploration eines Ventrikelschunts, peripherer Teil
01.39.41↔	Anl e Reserv a Liquisys (z.B. ventr, zisternal, subd)	02.41.99↔	Spülung und Exploration eines Ventrikelschunts, sonstige
01.39.42↔	Entf e Reserv a Liquisys (z.B. ventr, zisternal, subd)	02.42.00↔	Ersetzen eines Ventrikelschunts, n.n.bez.
01.39.50↔	Entfernung eines intrakraniellen Implantates	02.42.10↔	Ersetzen eines Ventrikelschunts, zentraler Teil
01.39.99↔	Sonstige Inzision am Gehirn, sonstige	02.42.20↔	Ersetzen eines Ventrikelschunts, peripherer Teil
01.41↔	Operationen am Thalamus	02.42.99↔	Ersetzen eines Ventrikelschunts, sonstige
01.42↔	Operationen am Globus pallidum	02.43↔	Entfernen eines Ventrikelschunts
01.51.00↔	Exz von Läsion oder Gewebe an d Hirnhäuten, n.n.bez.	02.91↔	Lösung von kortikalen Adhäsionen
01.51.10↔	Exz v Tmr an d HrnH m Präprtrn v inftriertm Nchbr	02.92↔	Plastische Rekonstruktion am Gehirn
01.51.99↔	Exzision von Läsion oder Gewebe an den Hirnhäuten, sonst	02.93.00↔	Implnt o Erstz d Elktrd(n) e intrkr Neurstm, n.n.bz.
01.52.00↔	Hemisphärektomie, n.n.bez.	02.93.10↔	Implant o Ersetz v temp Mikroel z monolok Abl u Stimul
01.52.10↔	Hemisphärektomie, hirneigenes intrazerebrales Tumorgewebe	02.93.11↔	Implnt o Erstz v tmp Mkroel z mltk Abl u Stml
01.52.11↔	Hemisphärektomie, nicht hirneigenes intrazerebr Tumorgewebe	02.93.20↔	Implnt o Erstz v prmn Mkroel z mnk Abl u Stml
01.52.99↔	Hemisphärektomie, sonstige	02.93.21↔	Implnt o Erstz v prmn Mkroel z mltk Abl u Stml
01.53.00↔	Lobektomie am Gehirn, n.n.bez.	02.93.99↔	Implant o Ersetz d Elektrod(n) e intrkr Neurostim, So
01.53.10↔	Lobektomie am Gehirn, hirneigenes intrazerebral Tumorgewebe	02.99.00↔	Sonst Operation an Schädel, Gehirn und Hirnhäuten, n.n.bez.
01.53.11↔	Lobekt a Hirn, Ni hirneigenes intrazerebrales Tumor	02.99.10↔	Stereotaktische Eingriffe am Liquorsystem
01.53.99↔	Lobektomie am Gehirn, sonstige	02.99.11↔	Streot Implnt u Explntion v rdioaktvm Mt als slbst Engr
01.59.00↔	Sonstige Exz o Destr von Läs o Gew a Hirn, n.n.bez.	02.99.12↔	Stereot Implant von Gew an Schäd, Hirn und Hirnh
01.59.10↔	Sonstige Exz von hirneig intrazer Tumor a Hirn	02.99.13↔	Stereotaktische Instill von Med als selbst Eingr
01.59.11↔	Sonstige Exz von Ni hirneig intrazer Tumor a Hirn	02.99.14↔	Streot Implnt, Rv o Wchs v intrkr Kth z intrv Infns
01.59.12↔	So Exz von Läs o Gew a Hirn, Debr e Kontusion a Hirn	02.99.20↔	Umwdl e Lqorshnts ( Hrnwssrbleitng) i e Mhrfchbleitng
01.59.19↔	Sonst Exzision von Läsion oder Gewebe am Gehirn, sonst	02.99.29↔	Sonstige Revision und Entfernung von Liquorableitungen
01.59.20↔	Sonstige Destr von hirneig intrazer Tumor a Hirn	02.99.30↔	Implantation oder Wechsel einer intrakraniellen Messsonde
01.59.21↔	Sonstige Destr von Ni hirneig intrazer Tumor a Hirn	02.99.31↔	Revision (ohne Wechsel) einer intrakraniellen Messsonde
01.59.29↔	Sonst Destraktion von Läsion o Gewebe am Gehirn, sonst	02.99.40↔	Implantation oder Wechsel einer Neuroprothese
01.59.99↔	Sonstige Exz o Destr von Läs o Gew a Hirn, sonstige	02.99.41↔	Revision (ohne Wechsel) einer Neuroprothese
01.6x.00↔	Exzision u Destruktion einer Läsion am Schädel, n.n.bez.	02.99.50↔	Implant u Entf e KathBallonSyst z intrazer Brachythy
01.6x.10↔	Exzision und Destruktion von Tumorgewebe an Schädelbasis	02.99.70↔	Rv (o Erstz) d Elktrd e intrkr Neurstm, n.n.bz.
01.6x.11↔	Exzision und Destruktion von Tumorgewebe an d Kalotte	02.99.71↔	Rv(o Ers)d Elktrd intrkr Neurstm,streotktsch,perm Enzlsys z Dst
01.6x.20↔	Exz und Destr vom sonst erkrankten Gew an d Schädel	02.99.72↔	Rv(o Ers)d Elktrd intrkr Neurstm,streotktsch,perm Mhrlsyst z Dst



02.99.79↔	Rev (oh Ersetz) d Elektrod e intrakr Neurostim, So	25.2x.43↔	Pelviglekt, transmand Zugang, Reko m myokutanem Lp
02.99.90↔	Sonstige stereotaktische Op an Schädel, Hirn und Hirnh	25.2x.44↔	Plvglkt, trnsmnd Zg, Rk m fr mkrvsknst Tx
02.99.99↔	Sonst Operation an Schädel, Gehirn u Hirnhäuten, sonst	25.2x.49↔	Pelviglekt, transmandibularär Zugang, m sonstiger Reko
04.01.00↔	Exzision eines Akustikusneurinoms, n.n.bez.	25.2x.50↔	Pelviglossomandibulektomie, n.n.bez.
04.01.10↔	Exzision eines Akustikusneurinoms durch Kraniotomie	25.2x.51↔	Pelviglossomandibulektomie, ohne Rekonstruktion
04.01.11↔	Exzision eines Akustikusneurinoms, Translabyrinthärer Zugang	25.2x.52↔	Pelviglossomekt, Rekonstruktion m lok Schleimhaut
04.01.99↔	Exzision eines Akustikusneurinoms, sonstige	25.2x.53↔	Pelviglossomekt, Rekonstruktion m myokutanem Lp
04.76↔	Plast Reko e alten traumat Verletz an kran u periph Nn	25.2x.54↔	Pelviglossomekt, Reko m fr mikrovaskanast Tx
04.79.00↔	Sonstige Neuroplastik, n.n.bez.	25.2x.59↔	Pelviglossomandibulektomie, mit sonstr Rekonstruktion
04.79.10↔	Transplantation und Transp e extrk Hirnner m epin Nht	25.3x.00↔	Vollständige Glossektomie, n.n.bez.
04.79.11↔	Transplantation und Transp d Plexus brachia m epin Nht	25.3x.09↔	Vollständige Glossektomie, sonstige
04.79.12↔	Transplantation und Transp von Nn d Schult m epin Nht	25.3x.10↔	Vollständige Glossekt, transoraler Zugang, n.n.bez.
04.79.13↔	Tx und Transp e Nn d Armes und d Hand m epin Nht	25.3x.11↔	Vollständige Glossekt, transoraler Zugang, oh Reko
04.79.14↔	Tx u Transp von Nn d Rumpfes u d unt Extremit m epin Nht	25.3x.12↔	Vollst Glossekt, transor Zugang, Reko m lok Schleimh
04.79.19↔	Transplantation und Transp e sonst Nervens m epin Nht	25.3x.13↔	Vollst Glossekt, transor Zugang, Reko m myokutanem Lp
04.79.20↔	Transplantation und Transposition e Nn m intersfz Nht	25.3x.14↔	Vllst Glsskt, trnsr Zg, Rk m fr mkrvsknst Tx
04.79.21↔	Tx und Transp e extrk Hirnner m intersfz Nht	25.3x.19↔	Vollständige Glossekt, transoraler Zugang, m So Reko
04.79.22↔	Tx und Transp d Plexus brachia m intersfz Nht	25.3x.20↔	Vollständige Glossekt, transmand Zugang, n.n.bez.
04.79.23↔	Tx und Transp von Nn d Schult m intersfz Nht	25.3x.21↔	Vollständige Glossekt, transmand Zugang, oh Reko
04.79.24↔	Tx und Transp e Nn d Armes und d Hand m intersfz Nht	25.3x.22↔	Vollst Glossekt, transmand Zugang, Reko m lok Schleimh
04.79.25↔	Tx u Trnsp v Nn d Rmpfs u d unt Extremit m intersfz Nht	25.3x.23↔	Vollst Glossekt, transmand Zug, Reko m myokutanem Lp
04.79.29↔	Transplantation und Transp e sonst Nn m intersfz Nht	25.3x.24↔	Vllst Glsskt, trnsmnd Zg, Rk m fr mkrvsknst Tx
04.79.99↔	Sonstige Neuroplastik, sonstige	25.3x.29↔	Vollständige Glossekt, transmand Zugang, m so Reko
07.62↔	Partielle Exz an der Hypophyse, transsphenoidaler Zugang	25.3x.30↔	Vollständige Pelviglossektomie, transoraler Zugang, n.n.bez.
07.65↔	Totale Exzision der Hypophyse, transsphenoidaler Zugang	25.3x.31↔	Vollständige Pelviglekt, transoraler Zugang, oh Reko
16.51.00↔	Exent d Orbita mit Entf ben Strukturen, n.n.bez.	25.3x.32↔	Vollst Pelviglekt, transor Zugang, Reko m lok Schleimh
16.51.10↔	Exent d Orb m Entf ben Strukturen, m Erhalt d Lidhaut	25.3x.33↔	Vollst Pelviglekt, transor Zug, Reko m myokutanem Lp
16.51.11↔	Exent d Orb m Entf ben Strukturen, oh Erhalt d Lidhaut	25.3x.34↔	Vllst Plvglkt, trnsr Zg, Rk m fr mkrvsknst Tx
16.51.99↔	Sonstige Exenteration d Orbita mit Entf ben Strukturen	25.3x.39↔	Vollständige Pelviglekt, transoraler Zugang, m so Reko
16.52.00↔	Exent d Orb m ther Entf von Orbknoch, n.n.bez.	25.3x.40↔	Vollständige Pelviglekt, transmand Zugang, n.n.bez.
16.52.10↔	Exent d Orb m ther Entf v Orbknoch, m Erhalt d Lidhaut	25.3x.41↔	Vollständige Pelviglekt, transmand Zugang, oh Reko
16.52.11↔	Exnt d Orb m thr Entf v Orbknoch, oh Erhlt d Lidhaut	25.3x.42↔	Vollst Pelviglekt, transmand Zug, Reko m lok Schleimh
16.52.99↔	So Exent d Orb m therapeutischem Entf von Orbknoch	25.3x.43↔	Vollst Pelviglekt, transmand Zug, Reko m myokutanem Lp
16.59.00↔	Sonstige Exenteration der Orbita, n.n.bez.	25.3x.44↔	Vllst Plvglkt, trnsmnd Zg, Rk m fr mkrvsknst Tx
16.59.10↔	Sonst Exenteration der Orbita, mit Erhalt der Lidhaut	25.3x.49↔	Vollständige Pelviglekt, transmand Zugang, m so Reko
16.59.11↔	Sonst Exenteration der Orbita, ohne Erhalt der Lidhaut	25.3x.50↔	Vollständige Pelviglossomandibulektomie, n.n.bez.
16.59.99↔	Sonstige Exenteration der Orbita, sonstige	25.3x.51↔	Vollständige Pelviglossomekt, oh Rekonstruktion
21.72↔	Offene Reposition einer Nasenfraktur	25.3x.52↔	Vollständige Pelviglossomekt, Reko m lok Schleimhaut
22.79.00↔	Rekonstruktion einer Nasennebenhöhle, n.n.bez.	25.3x.53↔	Vollständige Pelviglossomekt, Reko m myokutanem Lp
22.79.10↔	Rekonstruktion des Stirnbeins	25.3x.54↔	Vollst Pelviglossomekt, Reko m fr mikrovaskanast Tx
22.79.11↔	Rekonstruktion oder Kranialisation einer Stirnhöhlenwand	25.3x.59↔	Vollständige Pelviglossomekt, m sonstiger Reko
22.79.19↔	Sonstige Rekonstruktion einer Nasennebenhöhle	25.4x.00↔	Radikale Glossektomie, n.n.bez.
24.99.00↔	Sonstige zahnärztliche Operationen, n.n.bez.	25.4x.10↔	Radikale Glossektomie, transoraler Zugang, n.n.bez.
24.99.10↔	Freie e enossalen Implant mit Aufsetzen e Distanzhülse	25.4x.11↔	Rad Glossekt, transoraler Zugang, oh Rekonstruktion
24.99.11↔	Stabilisierung eines Zahnes	25.4x.12↔	Rad Glossekt, transoraler Zugang, Reko m lok Schleimh
24.99.20↔	Kieferaufbau durch Anwendung eines enoralen Distraktors	25.4x.13↔	Rad Glossekt, transoraler Zugang, Reko m myokutanem Lp
24.99.99↔	Sonstige zahnärztliche Operation, sonstige	25.4x.14↔	Rd Glsskt, trnsr Zg, Rk m fr mkrvskulanst Tx
25.2x.00↔	Partielle Glossektomie, n.n.bez.	25.4x.19↔	Rad Glossekt, transoraler Zugang, m sonstiger Reko
25.2x.09↔	Partielle Glossektomie, sonstige	25.4x.20↔	Radikale Glossekt, transmandibularär Zugang, n.n.bez.
25.2x.10↔	Partielle Glossektomie, transoraler Zugang, n.n.bez.	25.4x.21↔	Rad Glossekt, transmandibularär Zugang, oh Reko
25.2x.11↔	Part Glossekt, transoraler Zugang, oh Rekonstruktion	25.4x.22↔	Rad Glossekt, transmand Zugang, Reko m lok Schleimh
25.2x.12↔	Part Glossekt, transoraler Zugang, Reko m lok Schleimh	25.4x.23↔	Rad Glossekt, transmand Zugang, Reko m myokutanem Lp
25.2x.13↔	Part Glossekt, transor Zugang, Reko m myokutanem Lp	25.4x.24↔	Rd Glsskt, trnsmnd Zg, Rk m fr mkrvsknst Tx
25.2x.14↔	Prt Glsskt, trnsr Zg, Rk m fr mkrvsknst Tx	25.4x.29↔	Rad Glossekt, transmandibularär Zugang, m so Reko
25.2x.19↔	Part Glossekt, transoraler Zugang, m sonstiger Reko	25.4x.30↔	Radikale Pelviglossektomie, transoraler Zugang, n.n.bez.
25.2x.20↔	Part Glossekt, transmandibularär Zugang, n.n.bez.	25.4x.31↔	Rad Pelviglekt, transoraler Zugang, oh Rekonstruktion
25.2x.21↔	Part Glossekt, transmandibularär Zugang, oh Reko	25.4x.32↔	Rad Pelviglekt, transor Zugang, Reko m lok Schleimh
25.2x.22↔	Part Glossekt, transmand Zugang, Reko m lok Schleimh	25.4x.33↔	Rad Pelviglekt, transor Zugang, Reko m myokutanem Lp
25.2x.23↔	Part Glossekt, transmand Zugang, Reko m myokutanem Lp	25.4x.34↔	Rd Plvglkt, trnsr Zg, Rk m fr mkrvsknst Tx
25.2x.24↔	Prt Glsskt, trnsmnd Zg, Rk m fr mkrvsknst Tx	25.4x.39↔	Rad Pelviglekt, transoraler Zugang, m sonstiger Reko
25.2x.29↔	Part Glossekt, transmandibularär Zugang, m So Reko	25.4x.40↔	Radikale Pelviglossektomie, transmandibularär Zugang, n.n.bez.
25.2x.30↔	Pelviglossektomie, transoraler Zugang, n.n.bez.	25.4x.41↔	Rad Pelviglekt, transmandibularär Zugang, oh Reko
25.2x.31↔	Pelviglekt, transoraler Zugang, oh Rekonstruktion	25.4x.42↔	Rad Pelviglekt, transmand Zugang, Reko m lok Schleimh
25.2x.32↔	Pelviglekt, transoraler Zugang, Reko m lok Schleimhaut	25.4x.43↔	Rad Pelviglekt, transmand Zugang, Reko m myokutanem Lp
25.2x.33↔	Pelviglekt, transoraler Zugang, Reko m myokutanem Lp	25.4x.44↔	Rd Plvglkt, trnsmnd Zg, Rk m fr mkrvsknst Tx
25.2x.34↔	Pelviglekt, transor Zug, Reko m fr mikrovaskanast Tx	25.4x.49↔	Rad Pelviglekt, transmandibularär Zugang, m so Reko
25.2x.39↔	Pelviglekt, transoraler Zugang, m sonstiger Reko	25.4x.50↔	Radikale Pelviglossomandibulektomie, n.n.bez.
25.2x.40↔	Pelviglossektomie, transmandibularär Zugang, n.n.bez.	25.4x.51↔	Radikale Pelviglossomandibulektomie, oh Rekonstruktion
25.2x.41↔	Pelviglekt, transmandibularär Zugang, oh Reko	25.4x.52↔	Rad Pelviglossomekt, Rekonstruktion m lok Schleimhaut
25.2x.42↔	Pelviglekt, transmand Zugang, Reko m lok Schleimh	25.4x.53↔	Rad Pelviglossomekt, Rekonstruktion m myokutanem Lp

25.4x.54↔	Rad Pelviglossomekt, Reko m fr mikrovasanast Tx	30.4x.20↔	Rad Laryekt, m Pharyngekt und Schilddres, oh Reko
25.4x.59↔	Radikale Pelviglossomekt, m sonstiger Rekonstruktion	30.4x.21↔	Rd Lrykt, m Phryngkt u Schlddrs, Rk m lk Schleimh
25.4x.99↔	Radikale Glossekotomie, sonstige.	30.4x.22↔	Rd Lrykt, m Phryngkt u Schlddrs, Rk m N vskl Tx
27.32.00↔	Asgdht Exz o Dstr v Läs o Gw a knöch Gaum, n.n.bz.	30.4x.23↔	Rd Lrykt, m Phryngkt u Schlddrs, Rk m gstielt rg Lp
27.32.10↔	Totale transorale Exst von Läs oder Gew a knöch Gaum	30.4x.24↔	Rd Lrykt, m Phryngkt u Schlddrs, Rk m gstielt Lp
27.32.11↔	Rd trmsndblär Exz [EnblcRs] v Läs o Gw a knöch Gaum	30.4x.25↔	Rd Lrykt, m Phryngkt u Schlddrs, Rk m fr mkrvsknt Tx
27.32.12↔	Rd trnsfzial Exz [EnblcRs] v Läs o Gw a knöch Gaum	30.4x.26↔	Rd Lrykt, m Phryngkt u Schlddrs, Rk m fr Drmrtr
27.32.99↔	Aisgedehnt Exz o Destr von Läs o Gew a knöch Gaum, so	30.4x.27↔	Rd Lrykt, m Phryngkt u Schlddrs, Rk m Mgnhchzg
27.57.00↔	Anbr e gestielt oder fr Lp an Lip und Mund, n.n.bez.	30.4x.29↔	Rad Laryekt, m Pharyngekt und Schilddres, so Reko
27.57.10↔	Anbr e fr mikrovasanast Transpl an Lip und Mund	30.4x.99↔	Radikale Laryngektomie, sonstige
27.57.11↔	Anbringen eines gestielten Fernlappens an Lippe und Mund	31.69.00↔	Sonstige plastische Rekonstruktion am Larynx, n.n.bez.
27.57.99↔	Anbr e gestielt oder fr Lp an Lip und Mund, sonstige	31.69.10↔	Laryngoplastik, n.n.bez.
27.58↔	Rv e gstielt o fr Lp o fr Hauttrmsplntns an Lp u Mnd	31.69.11↔	Medialisierung Laryngoplastik, n.n.bez.
27.59.00↔	Sonst plastische Rekonstruktion an Lippe und Mund, n.n.bez.	31.69.12↔	Medialisierung Laryngoplastik, Thyroplastik Typ I
27.59.10↔	Kleinfl temporäres HautRegenerationsgraft an d Lippe	31.69.13↔	Medialisierung Laryngoplastik durch Injektion
27.59.11↔	Grossflächiges temporäres HautRegenergraft an d Lip	31.69.14↔	Medialisierung Laryngoplastik, externer Zugang
27.59.20↔	Klfl Weichteildeckung d kult Keratinozyten an d Lippe	31.69.20↔	Erweiterungsplastik der Glottis (endolaryngeal)
27.59.21↔	Grofl Weichteildeckung d kult Keratinozyten an d Lippe	31.69.30↔	Cricothyroidopexie
27.59.30↔	Klfl temp Weichteildeckung d Komb mehr Verf an d Lip	31.69.31↔	Arytenoidopexie
27.59.31↔	Grossflächige temp Weichtd d Komb mehr Verf an d Lip	31.69.40↔	Konstruktion / Revision einer Neoglottis
27.59.40↔	So Plast Reko an Lip und Mund m fr mikrovasanast Tx	31.69.41↔	Plastische Rekonstruktion des Larynx
27.59.41↔	Sonstige Plast Reko an Lip und Mund m gestielt Fernl	31.69.42↔	Plastische Rekonstruktion einer Stimmrippe
27.59.50↔	Lappenstieldurchtrennung nach Hautplastik an der Lippe	31.69.99↔	Sonstige plastische Rekonstruktion am Larynx, sonstige
27.59.60↔	Einsetzen eines Gewebeexpanders an der Lippe	38.01↔	Inzision von intrakraniellen Gefässen
27.59.99↔	Sonst plastische Rekonstruktion an Lippe und Mund, sonst	38.31↔	Resektion von intrakraniellen Gefässen mit Anastomose
29.33.00↔	(Partielle) Pharyngektomie, n.n.bez.	38.51↔	Ligatur und Stripping von intrakraniellen Varizen
29.33.10↔	Partielle Pharyngektomie, ohne Rekonstruktion	38.61↔	Sonstige Exzision von intrakraniellen Gefässen
29.33.11↔	Part Pharyngekt, Rekonstruktion m gestielt reg o Fernl	38.81↔	Sonst chirurgischer Verschluss von intrakraniellen Gefässen
29.33.12↔	Part Pharyngekt, Reko m fr mikrovasanast Tx	40.40↔	Radikale Neck dissection, n.n.bez.
29.33.20↔	Totale Pharyngekt, Reko m gestielt reg o Fernl	40.41.00↔	Radikale unilaterale Neck dissection, n.n.bez.
29.33.21↔	Tt Phryngkt, Rk m fr mkrvsknt Tx, fr Drmrtr o Mgnhchzg	40.41.10↔	Sel (funkt) Neck dissec, supraomohyoid (Reg IIII)
29.33.99↔	(Partielle) Pharyngektomie, sonstige	40.41.11↔	Selekt (funkt) Neck dissection, lateral (Region II-IV)
29.4x.00↔	Plastische Rekonstruktion am Pharynx, n.n.bez.	40.41.12↔	Sel (funkt) Neck dissec, anterolateral (Reg IIV)
29.4x.10↔	Plast Reko a Phar, m lok Schleimhaut o fr Hautlap	40.41.13↔	Sel (funkt) Neck dissec, posterolateral (Reg IIIV)
29.4x.11↔	Plast Rekonstruktion a Phar, m gestielt myokutanen Lp	40.41.14↔	Selektive (funkt) Neck dissection, central (Region VI)
29.4x.12↔	Plst Rk a Phr, m mkrvsk anstmsiertm Tx,Drmrtr o Mgnhchzg	40.41.20↔	Radikale Neck dissection (inkl. modifiziert)
29.4x.99↔	Plastische Rekonstruktion am Pharynx, sonstige	40.41.21↔	Extended Neck dissection
30.1x.00↔	Hemilaryngektomie, n.n.bez.	40.41.99↔	Radikale unilaterale Neck dissection, sonstige
30.1x.10↔	Hemilaryngektomie, supraglottisch horizontal	40.42↔	Radikale bilaterale Neck dissection
30.1x.11↔	Hemilaryngektomie, supraglottisch mit Zungengrundresektion	42.42.00↔	Totale Ösophagektomie, n.n.bez.
30.1x.99↔	Hemilaryngektomie, sonstige	42.42.10↔	Totale Ösophagektomie, oh Wiederherst der Kontinuität
30.29.00↔	Sonstige partielle Laryngektomie, n.n.bez.	42.42.20↔	Tot Ösophagektomie, m Wiedhst d Kont, transmediastinal
30.29.10↔	Cricohyoidoepiglottopexy (CHEP)	42.42.21↔	Tot Ösophagektomie, m Wiedhst d Kont, thorakoabdominal
30.29.11↔	Cricohyoidopexy (CHP)	42.42.29↔	Tot Ösophagektomie, m Wiedhst d Kont, so Zugang
30.29.20↔	Partielle Larynx-Pharynx-Resektion	42.42.99↔	Totale Ösophagektomie, sonstige
30.29.21↔	Partielle Laryngektomie frontale (Huet)	76.01↔	Sequestrektomie an Gesichtsschädelknochen
30.29.22↔	Partielle Laryngektomie frontolaterale (Leroux-Robert)	76.09.00↔	Sonstige Inzision an Gesichtsschädelknochen, n.n.bez.
30.29.30↔	Arytenoidektomie	76.09.10↔	Reosteotomie nach Frakturposition
30.29.99↔	Sonstige partielle Laryngektomie, sonstige	76.09.99↔	Sonstige Inzision an Gesichtsschädelknochen, sonstige
30.3x.00↔	Vollständige Laryngektomie, n.n.bez.	76.2x.00↔	Lokale Exz oder Destr e Läsion an Gschk, n.n.bez.
30.3x.10↔	Vollständige Laryngektomie, ohne Rekonstruktion	76.2x.10↔	Dekortikation eines Gesichtsschädelknochens
30.3x.11↔	Vollständige Laryekt, Rekonstruktion m lok Schleimhaut	76.2x.11↔	Exzision von periostalem Gewebe an Gesichtsschädelknochen
30.3x.12↔	Vollständige Laryekt, Reko m Ni vaskularisiertem Tx	76.2x.12↔	Abtragung (modellierende Osteotomie) an Gesichtsschädkn
30.3x.13↔	Vollständige Laryekt, Rekonstruktion m gestielt reg Lp	76.2x.20↔	Destruktion einer Läsion an Gesichtsschädelknochen
30.3x.14↔	Vollständige Laryekt, Rekonstruktion m gestielt Fernl	76.2x.99↔	Lokale Exz oder Destr e Läsion an Gschk, sonstige
30.3x.15↔	Vollständige Laryekt, Reko m fr mikrovasanast Tx	76.31.00↔	Partielle Mandibulektomie, n.n.bez.
30.3x.16↔	Vollständige Laryekt, Rekonstruktion mit fr Darmtr	76.31.10↔	Partielle Mandibulektomie ohne Rekonstruktion
30.3x.17↔	Vollständige Laryngektomie, Rekonstruktion mit Magenhochzug	76.31.20↔	Part Mandekt, Reko m mikrovasanast Transplantat
30.3x.19↔	Vollständige Laryngektomie, sonstige Rekonstruktion	76.31.21↔	Part Mandekt, m Kontdurchtr und alloplastischer Reko
30.3x.99↔	Vollständige Laryngektomie, sonstige	76.31.29↔	Partielle Mandibulektomie mit sonstiger Rekonstruktion
30.4x.00↔	Radikale Laryngektomie, n.n.bez.	76.31.99↔	Partielle Mandibulektomie, sonstige
30.4x.10↔	Radikale Laryngektomie, mit Pharyngektomie, oh Rekonstrukt	76.39.00↔	Partielle Ostektomie an anderen Gesichtsschädkn, nnbez
30.4x.11↔	Rad Laryekt, m Pharyngekt, Reko m lok Schleimhaut	76.39.10↔	Part Ostekt an and Gschk, Reko m mikrovasanast Tx
30.4x.12↔	Rad Laryekt, m Pharyngekt, Reko m Ni vaskul Tx	76.39.11↔	Part Ostekt an and Gschk, Reko von Weich und Hart
30.4x.13↔	Rad Laryekt, m Pharyngekt, Reko m gestielt reg Lp	76.39.19↔	Partielle Ostekt an and Gschk, sonstige Rekonstruktion
30.4x.14↔	Rad Laryekt, m Pharyngekt, Reko m gestielt Lp	76.39.99↔	Partielle Ostektomie an anderen Gesichtsschädkn, sonst
30.4x.15↔	Rad Laryekt, m Pharyngekt, Reko m fr mikrovasanast Tx	76.41.00↔	Totale Mandibulektomie m glz Rekonstruktion, n.n.bez.
30.4x.16↔	Rad Laryekt, m Pharyngekt, Rekonstruktion m fr Darmtr	76.41.10↔	Tot Mandekt m glz Reko, Reko m mikrovasanast Tx
30.4x.17↔	Rad Laryekt, m Pharyngekt, Reko m Magenhochzug	76.41.99↔	Totale Mandibulektomie m glz Rekonstruktion, sonstige
30.4x.19↔	Rad Laryekt, m Pharyngekt, sonstige Rekonstruktion	76.42↔	Sonstige totale Mandibulektomie

76.43.00↔	Sonstige Rekonstruktion der Mandibula, n.n.bez.	76.69.00↔	Sonstige plastische Rekonstruktion an Gschk, n.n.bez.
76.43.10↔	Sonstige Reko d Mand m mikrovaskanast Transplantat	76.69.10↔	Ostt z Vrlg d Mtgtschts i d LFrtll o LFrtllEbn o Dstrk
76.43.11↔	Plast Rekonstruktion Einf Defekte d Mand d CADImplant	76.69.20↔	Osteot z Vrlg d Mtgtschts i d LFrtllEbn m Dstrk
76.43.12↔	Plast Reko großer o kompl Defekte d Mand d CADImplant	76.69.21↔	Ostt z Vrlg d Mscht i d LFrtllEbn, kmb m and Ost m Dstrk
76.43.99↔	Sonstige Rekonstruktion der Mandibula, sonstige	76.69.30↔	Osteot z Vrlg d Mtgtschts i d LFrtllEbn m Dstrk
76.44.00↔	Totale Ostekt an and Gschk m glz Reko, n.n.bez.	76.69.40↔	Ostt z Vrlg d Mscht i d LFrtllEbn, kmb m LFrtllEbn m Dstrk
76.44.10↔	Tot Ostekt an and Gschk, Reko m mikrovaskanast Tx	76.69.90↔	Sonstige Osteotomie zur Verlagerung des Mittelgesichtes
76.44.11↔	Tot Ostekt an and Gschk, Reko m Ni vaskularisiertem Tx	76.69.99↔	Sonstige plastische Rekonstruktion an Gschk, sonstige
76.44.19↔	Totale Ostekt an and Gschk m sonstiger Rekonstruktion	76.70↔	Reposition einer Gesichtsschädelfraktur, n.n.bez.
76.44.99↔	Totale Ostekt an and Gschk m glz Reko, sonstige	76.72↔	Offene Reposition einer Jochbein- und Jochbogenfraktur
76.45↔	Sonst totale Ostektomie an anderen Gesichtsschädelknochen	76.74↔	Offene Reposition einer Maxillafraktur
76.46.00↔	Sonstige Rekonstruktion an and Gschk, n.n.bez.	76.76.00↔	Offene Reposition einer Mandibulafraktur, n.n.bez.
76.46.10↔	So Reko an and Gschk m mikrovaskanast Transplantat	76.76.10↔	Offene Reposition einer Einfachfraktur des Corpus mandibulae
76.46.99↔	Sonstige Rekonstruktion an and Gschk, sonstige	76.76.11↔	Off Reposition e Mehrfachfraktur des Corpus mandibulae
76.5x.00↔	Temporomandibuläre Arthroplastik, n.n.bez.	76.76.20↔	Off Rep (von außen) e Einf o Merfachfx d Ram mand
76.5x.10↔	Kondylektomie am Kiefergelenk mit Rekonstruktion	76.76.21↔	Off Rep (transoral) e Einf o Merfachfx d Ram mand
76.5x.19↔	Sonstige Kondylektomie am Kiefergelenk	76.76.30↔	Off Rep (transoral o von außen) e Fx d Proc artic mand
76.5x.20↔	Diskoplastik am Kiefergelenk mit Rekonstruktion	76.76.99↔	Offene Reposition einer Mandibulafraktur, sonstige
76.5x.29↔	Sonstige Diskoplastik am Kiefergelenk	76.77.00↔	Off Reposition e Processus alveolaris-Fraktur, n.n.bez.
76.5x.30↔	Exst d Disc articul a Kiefergelenk mit Rekonstruktion	76.77.10↔	Off Reposition e Processus alveolaris-Fraktur der Maxilla
76.5x.39↔	Sonstige Exstirpation d Discus articul a Kiefergelenk	76.77.11↔	Offene Reposition e Processus alveolaris-Fraktur d Mandibula
76.5x.40↔	Resektion am Tuberculum articulare des Kiefergelenks	76.77.99↔	Offene Reposition einer Processus alveolaris-Fraktur, sonst
76.5x.41↔	Plastische Rekonstruktion am Kiefergelenk	76.78.00↔	Sonstige geschl Reposition e Gesichtsschäfx, n.n.bez.
76.5x.42↔	Glnkstblsierng (bwngngseinschränkd) d Kiefrgl	76.78.10↔	Geschlossene Reposition einer Stirnhöhlenvorderwandfraktur
76.5x.50↔	Arthr Entfernung e freien Gelenkkörpers a Kiefergelenk	76.78.11↔	Endoskopische Reposition einer Stirnhöhlenvorderwandfraktur
76.5x.59↔	Sonstige Entf e freien Gelenkkörpers a Kiefergelenk	76.78.20↔	Geschlossene Reposition einer Orbitafraktur
76.5x.60↔	Implantation einer Endoprothese am Kiefergelenk	76.78.21↔	Endoskopische Reposition einer Orbitafraktur
76.5x.61↔	Wechsel einer Endoprothese am Kiefergelenk	76.78.99↔	Sonstige geschl Reposition e Gesichtsschäfx, sonstige
76.5x.70↔	Impl e TEP am Kiefergelenk m vorgefertigten Kompo (L)	76.79.00↔	Sonstige offene Reposition e Gesichtsschäfx, n.n.bez.
76.5x.71↔	Impl e TEP a Kiefergelenk m CAD-CAM gefertig Kompo (L)	76.79.10↔	Sonst offene Reposition einer Fraktur des Orbitadaches
76.5x.90↔	So temporomandibuläre Arthropl o Diskopl a Kiefrgel	76.79.11↔	Sonstige offene Reposition e Fx d lateralen Orbitawand
76.5x.99↔	Temporomandibuläre Arthroplastik, sonstige	76.79.19↔	Sonst offene Reposition einer sonstn Orbitafraktur
76.61.00↔	Geschl Osteopl [Osteotomie] a Ramus mand, n.n.bez.	76.79.20↔	Sonstige offene Reposition einer Stirnhöhlenwandfraktur
76.61.10↔	Geschl Osteopl [Osteotomie] a Ramus mand, oh Distrak	76.79.30↔	So off Rep e nasoethmoidalen Mittgesichtsfraktur
76.61.20↔	Geschl Osteopl [Osteotomie] a Ramus mand, m Distrak	76.79.31↔	So off Rep e zentralateralen Mittgesichtsfraktur
76.61.99↔	Geschl Osteopl [Osteotomie] a Ramus mand, sonstige	76.79.39↔	Sonstige off Rep e sonstigen lat Mittgesichtsfraktur
76.62.00↔	Off Osteoplastik [Osteotomie] am Ramus mandibulae, n.n.bez.	76.79.40↔	S off Rp kmbnirtr Mtgtschtsfrktrn (Mrfchfx)
76.62.10↔	Off Osteopl [Osteotomie] a Ramus mand, oh Disktraktion	76.79.99↔	Sonstige offene Reposition e Gesichtsschäfx, sonstige
76.62.20↔	Off Osteoplastik [Osteotomie] a Ramus mand, m Distrak	76.91.00↔	Knochentransplantat an Gesichtsschädelknochen, n.n.bez.
76.62.99↔	Off Osteoplastik [Osteotomie] am Ramus mandibulae, sonst	76.91.10↔	Transplantat an Gesichtsschädelknochen
76.63.00↔	Osteoplastik [Osteotomie] am Corpus mandibulae, n.n.bez.	76.91.11↔	Knochentransplantat an Gesichtsschädelknochen, gefäßgestilt
76.63.10↔	Ostpl [Ost] i stl Alv o m frntlr Kntsdtrg d Md o Dstrk	76.91.99↔	Knochentransplantat an Gesichtsschädelknochen, sonstige
76.63.11↔	Ostpl [Ost] i frnt Alvobr o m Kntdrcht a hr Mdost o Dstrk	76.94↔	Offene Reposition einer Kiefergelenksluxation
76.63.12↔	Osteoplastik [Osteotomie] zur Kinnverlagerung oh Distraktion	78.10↔	Anlegen eines Fixateur externe, ohne Angabe der Lokalisation
76.63.20↔	Verlag d Alveolarfortsatzes d hor Distrak na Osteot	78.19.90↔	Geschl Rep e Fx So bez Kn m Knochfx d Fixat ext
76.63.21↔	Verlagerung d Mand d Distrak na Osteot m hor Mandast	78.19.91↔	Off Rep e Fx sonstiger bez Kn m Knochfx d Fixat ext
76.63.99↔	Osteoplastik [Osteotomie] am Corpus mandibulae, sonst	78.19.99↔	Al e Fxt ext a and näh bz Kn, auss Gschk (Inkl. Rp v Fx), so
76.64↔	Sonstige orthognathische Chirurgie an der Mandibula	78.58.00↔	Inn Knchfx oh Rp d Fx an Trsl u Mttrs, n.n.bez.
76.65.00↔	Segmentale Osteoplastik [Osteotomie] der Maxilla, n.n.bez.	78.58.10↔	Rev v Osteosynthmat (oh Matwechs) an Tarsal u Metatars
76.65.10↔	Segmentale Osteopl [Osteotomie] d Maxilla, oh Distrak	78.58.99↔	Inn Knochfx oh Rep d Fx an Tarsalia und Metatars, so
76.65.20↔	Osteotomie d Maxilla im front Alveokber, mit Distrak	78.59.00↔	Inn Knfx o Rp d Fx an and näh bz Kn, au Gschk, n.n.bez.
76.65.21↔	Osteotomie d Maxilla i seitlichen Alveokber, m Distrak	78.59.40↔	Rev von Osteosynthmat (oh Matwechs) an Phal d Fußes
76.65.22↔	Ost d Mxll i frnt u seilt Alvobr i mr Sgmntn, m Dstrk	78.59.90↔	Rv v Osteosynthmt (h MtWh) an and näh bz Kn, au Gschk
76.65.99↔	Segmentale Osteoplastik [Osteotomie] der Maxilla, sonst	78.59.99↔	Inn Knchfx oh Rp d Fx an and näh bz Kn, auss Gschk, so
76.66.00↔	Totale Osteoplastik [Osteotomie] der Maxilla, n.n.bez.	84.53.00↔	Implnt v int Vrlängvrr d Extrm m knt Trkt, n.n.bez.
76.66.10↔	Totale Osteoplastik [Osteotomie] der Maxilla oh Distraktion	84.53.10↔	Implant e Ni motor int Verlängerungs oder Kntranspsys
76.66.20↔	Osteot d Maxilla i d LFrtllEbene i e Stück m Distrak	84.53.11↔	Implant e motor int Verlängerungs oder Kntranspsys
76.66.21↔	Osteot d Mxll i d LFrtllEbn i 2 Stückn m Dstrk	84.53.99↔	Implant v int Verlängvorr d Extrm m kinet Trakt, so
76.66.22↔	Osteot d Mxll i d LFrtllEbn i 3 o mhr Stückn m Dstrk	84.54↔	Implant von So int Verlängerungsvorrichtung d Extrm
76.66.30↔	Plast Reko u Augm d Maxilla d tot Auflagerungsplastik	84.71↔	Anlegen einer externen Fixationsvorrichtung, eindimensional
76.66.99↔	Totale Osteoplastik [Osteotomie] der Maxilla, sonstige	84.72↔	Anlegen einer externen Fixationsvorrichtung, Ringsystem
76.67↔	Reduktionsgenioplastik	84.73↔	Anlegen einer gemischten Vorrichtung
76.68↔	Augmentationsgenioplastik		

**ADRG J09 Eingriffe bei Sinus pilonidalis und perianal**

Mindestens eine Prozedur in Tabelle J09-1

**DRG J09A Eingriffe bei Sinus pilonidalis und perianal, Alter < 16 Jahre**

Alter &lt; 16 Jahre

**DRG J09B Eingriffe bei Sinus pilonidalis und perianal, Alter > 15 Jahre****Prozedur J09-1**

48.81↔	Inzision am Perirektalgewebe	49.79.10↔	Anteriore Anorektoplastik
48.82↔	Exzision von Perirektalgewebe	49.79.11↔	Posteriore sagittale Anorektoplastik
49.01↔	Inzision eines Perianalabszesses	49.79.12↔	Erw Pst sgt Anrktpl m Engrffn an Nchbrggn
49.02↔	Sonstige Inzision am Perianalgewebe	49.79.13↔	Abdper oder sakroabdominoperineale Durchzugsoperation
49.03↔	Exzision von Marissen	49.79.14↔	Anoproktoplastik
49.04↔	Sonstige Exzision am Perianalgewebe	49.79.15↔	Sonstige plastische Rekonstruktion b anorektalen Anom
49.11↔	Anale Fistulotomie	49.79.99↔	Sonstige Rekonstruktion am Analsphinkter, sonstige
49.39↔	Sonstige lokale Exz oder Destr von Läs oder Gew a Anus	86.03‡↔	Inzision an Sinus pilonidalis oder Pilonidalzyste
49.79.00↔	Sonstige Rekonstruktion am Analsphinkter, n.n.bez.	86.21↔	Exzision von Pilonidalzyste oder Sinus pilonidalis

**ADRG J10 Plastische Operationen an Haut, Unterhaut und Mamma**

Prozedur in Tabelle J10-1

**DRG J10Z Plastische Operationen an Haut, Unterhaut und Mamma****Prozedur J10-1**

05.21↔	Exzision des Ganglion sphenopalatinum	08.85↔	Sonst Versorgung einer Risswunde des Augenlids, volle Tief
05.22↔	Zervikale Sympathektomie	08.86↔	Rhytidektomie am Unterlid
05.23↔	Lumbale Sympathektomie	08.87↔	Rhytidektomie am Oberlid
05.24↔	Präsakrale Sympathektomie	08.89.00↔	Sonst plastische Rekonstruktion des Augenlids, n.n.bez.
05.25↔	Periarterielle Sympathektomie	08.89.10↔	Plast Reko d Lids, medialer o lateraler Lidwinkel
05.26↔	Thorakale Sympathektomie	08.89.11↔	Plastische Rekonstruktion d Augenlids d Hebung d Augbr
05.29↔	Sonstige Sympathektomie und Exzision eines Ganglions	08.89.12↔	Plast Reko d Lids d Entf e Fettgewebeprolapses d Orb
08.43↔	Behebung von Entropium oder Ektropium d Keilresektion	08.89.13↔	Plast Reko d Lids d Oberflächenbehandlung m Laser
08.44.00↔	Behebung von Entropium o Ektropium durch Lidplastik, n.n.bez.	08.89.14↔	Plast Reko d Lids d sonstige Oberlidverlängerung
08.44.10↔	Bhb v Entrp o Ektrp d Ldplst, hr VrK d Agnlids	08.89.15↔	Plast Rekonstruktion d Lids d Unterlidverlängerung
08.44.99↔	Sonst Behebung von Entropium o Ektropium durch Lidplastik	08.89.99↔	Sonst plastische Rekonstruktion des Augenlids, sonst
08.51↔	Kanthotomie	18.31.00↔	Radikale Exzision einer Läsion am äusseren Ohr, n.n.bez.
08.52↔	Blepharorrhaphie	18.31.10↔	Rd Exz Läs a äus Ohr o i äus Ghörg o Prt Rs d Ohrm,N hst kntr
08.59.00↔	Sonstige Anpassung der Lidposition, n.n.bez.	18.31.11↔	Rd Exz Läs a äus Ohr o i äus Ghörg o Prt Rs d Ohrm,hst kntr
08.59.10↔	Kanthoplastik, n.n.bez.	18.31.19↔	Radikale Exzision einer Läsion am äusseren Ohr, sonst
08.59.11↔	Kanthopexie	18.39.00↔	Sonstige Exzision am äusseren Ohr, n.n.bez.
08.59.12↔	Korrekturoperation bei Epikanthus	18.39.10↔	Resektion d Ohrmuschel, total, nicht hist kontrolliert
08.59.99↔	Sonstige Anpassung der Lidposition, sonstige	18.39.11↔	Resektion der Ohrmuschel: total, histographisch kontrolliert
08.61.00↔	Plast Reko d Lids m Hautappen o Tx, n.n.bez.	18.39.19↔	Sonstige Resektion der Ohrmuschel, sonstige
08.61.10↔	Plastische Rekonstruktion des Augenlids mit Hautlappen	18.39.99↔	Sonstige Exzision am äusseren Ohr, sonstige
08.61.11↔	Plastische Rekonstruktion des Augenlids mit Hauttransplantat	18.5↔	Chirurgische Korrektur abstehender Ohren
08.61.99↔	Sonstige Plast Reko d Lids m Hautlap o transplantat	18.6x.00↔	Rekonstruktion des äusseren Gehörganges, n.n.bez.
08.62↔	Plast Reko d Lids m Schleimhautlappen o transplantat	18.6x.10↔	Erweiterung des äusseren Gehörganges
08.63↔	Plastische Rekonstruktion d Augenlids mit Haarfollltx	18.6x.20↔	Rekonstruktion eines (bestehenden) äusseren Gehörganges
08.64↔	Plast Rekonstruktion d Lids m tarsokonjunktivalem Lp	18.6x.30↔	Konstruktion eines (nicht bestehenden) äusseren Gehörganges
08.69.00↔	So Plast Reko d Lids m Lp o Transplantaten, n.n.bez.	18.6x.99↔	Rekonstruktion des äusseren Gehörganges, sonstige
08.69.10↔	Plastische Rekonstruktion des Augenlids mit Knorpel	18.71.00↔	Ohrmuschelaufbau, n.n.bez.
08.69.11↔	Plastische Rekonstruktion d Lids mit allopl Material	18.71.10↔	Ohrmuschelaufbau, partiell, n.n.bez.
08.69.12↔	Plast Reko d Lids m Verschiebe u Rotationspl d Lides	18.71.11↔	Ohrmuschelaufbau, partiell mit Gewebeerweiterer
08.69.13↔	Plast Rekonstruktion des Augenlids mit Oberlidverlängerung	18.71.12↔	Ohrmuschelaufbau, partiell mit Galealappen
08.69.19↔	Plast Reko d Lids m sonstigem Lp o Transplantaten	18.71.13↔	Ohrmuschelaufbau, partiell mit Knorpeltransplantat
08.69.99↔	So Plast Reko d Lids m Lp o Transplantaten, so	18.71.14↔	Ohrmuschelaufbau, partiell mit mikrovaskulärem Lappen
08.82↔	Versorg e Risswund d Lids, d Lidrand umfass, part Tief	18.71.19↔	Ohrmuschelaufbau, partiell, sonstige
08.83↔	Sonstige Versorgung e Risswunde d Lids, part Tiefe	18.71.20↔	Ohrmuschelaufbau, total, n.n.bez.
08.84↔	Vrsrg e Rsswnd d Lds, d Ldrnd umfss, vll Tief	18.71.21↔	Ohrmuschelaufbau, total mit Gewebeerweiterer

18.71.22↔	Ohrmuschelaufbau, total mit Galealappen	27.59.31↔	Grossflächige temp Weichtd d Komb mehr Verf an d Lip
18.71.23↔	Ohrmuschelaufbau, total mit Knorpeltransplantat	27.59.40↔	So Plast Reko an Lip und Mund m fr mikrovaskanast Tx
18.71.24↔	Ohrmuschelaufbau, total mit mikrovaskulärem Lappen	27.59.41↔	Sonstige Plast Reko an Lip und Mund m gestielt Fernl
18.71.29↔	Ohrmuschelaufbau, total, sonstige	27.59.50↔	Lappenstieldurchtrennung nach Hautplastik an der Lippe
18.71.30↔	Implant von allopl Materialien b Aufb e Ohrmuschel	27.59.60↔	Einsetzen eines Gewebeexpanders an der Lippe
18.71.99↔	Ohrmuschelaufbau, sonstige	27.59.99↔	Sonst plastische Rekonstruktion an Lippe und Mund, sonst
18.72↔	Reinsertion eines amputierten Ohres	27.61↔	Naht einer Rissverletzung am Gaumen
18.79↔	Sonstige plastische Rekonstruktion am äusseren Ohr	30.4x.00↔	Radikale Laryngektomie, n.n.bez.
19.9x.00↔	Sonst plastische Rekonstruktion am Mittelohr, n.n.bez.	30.4x.10↔	Radikale Laryngektomie, mit Pharyngektomie, oh Rekonstrukt
19.9x.10↔	Mikrochirurgische Operationen am Mittelohr, n.n.bez.	30.4x.11↔	Rad Laryekt, m Pharyngekt, Reko m lok Schleimhaut
19.9x.11↔	Verkleinerung einer Radikalhöhle	30.4x.12↔	Rad Laryekt, m Pharyngekt, Reko m Ni vaskul Tx
19.9x.12↔	Reko d Mittohres: Reimpl / Reko d hint Gehörgangswand	30.4x.13↔	Rad Laryekt, m Pharyngekt, Reko m gestielt reg Lp
19.9x.13↔	Rekonstruktion des Mittelohres	30.4x.14↔	Rad Laryekt, m Pharyngekt, Reko m gestielt Lp
19.9x.14↔	Verschluss einer Mastoid-Fistel	30.4x.15↔	Rad Laryekt, m Pharyngekt, Reko m fr mikrovaskanast Tx
19.9x.19↔	Mikrochirurgische Operationen am Mittelohr, sonstige	30.4x.16↔	Rad Laryekt, m Pharyngekt, Rekonstruktion m fr Darmtr
19.9x.99↔	Sonst plastische Rekonstruktion am Mittelohr, sonst	30.4x.17↔	Rad Laryekt, m Pharyngekt, Reko m Magenhochzug
21.07↔	Stllng e Epstx d Exz v ns Mks u Hauttx an Spt u lt Nswnd	30.4x.19↔	Rad Laryekt, m Pharyngekt, sonstige Rekonstruktion
21.1↔	Inzision an der Nase	30.4x.20↔	Rad Laryekt, m Pharyngekt und Schilddrs, oh Reko
21.30↔	Lokale Exzision und Destr e Läsion an d Nase, n.n.bez.	30.4x.21↔	Rd Lrykt, m Phryngkt u Schlddrs, Rk m lk Schleimh
21.31.00↔	Lokale Exzision und Destr e endonas Läsion, n.n.bez.	30.4x.22↔	Rd Lrykt, m Phryngkt u Schlddrs, Rk m N vskl Tx
21.31.10↔	Lokale Exzision einer endonasalen Läsion, Zugang endonasal	30.4x.23↔	Rd Lrykt, m Phryngkt u Schlddrs, Rk m gstielt rg Lp
21.31.12↔	Destruktion einer endonasalen Läsion	30.4x.24↔	Rd Lrykt, m Phryngkt u Schlddrs, Rk m gstielt Lp
21.31.19↔	Lokale Exzision einer endonasalen Läsion, sonstige	30.4x.25↔	Rd Lrykt, m Phryngkt u Schlddrs, Rk m fr mkrvsknst Tx
21.31.99↔	Lokale Exzision und Destr e endonas Läsion, sonstige	30.4x.26↔	Rd Lrykt, m Phryngkt u Schlddrs, Rk m fr Drmtr
21.32.00↔	Exz und lokale Destr e and Läsion an d Nase, n.n.bez.	30.4x.27↔	Rd Lrykt, m Phryngkt u Schlddrs, Rk m Mgnhchzg
21.32.10↔	Exz und Lok Destr e and Läs an d Nas, nicht hist kontr	30.4x.29↔	Rad Laryekt, m Pharyngekt und Schilddrs, so Reko
21.32.11↔	Exz und lokale Destr e and Läs an d Nase, hist kontr	30.4x.99↔	Radikale Laryngektomie, sonstige
21.32.99↔	Exz und lokale Destr e and Läsion an d Nase, sonstige	40.40↔	Radikale Neck dissection, n.n.bez.
21.4x.00↔	Resektion der Nase, n.n.bez.	40.41.00↔	Radikale unilaterale Neck dissection, n.n.bez.
21.4x.10↔	Resektion der Nase, partiell, nicht histographisch kontrolliert	40.41.10↔	Sel (funkt) Neck dissec, supraomohyoid (Reg III)
21.4x.11↔	Resektion der Nase, partiell, histographisch kontrolliert	40.41.11↔	Selekt (funkt) Neck dissection, lateral (Region II-IV)
21.4x.20↔	Resektion der Nase, subtotal, nicht histographisch kontrolliert	40.41.12↔	Sel (funkt) Neck dissec, anterolateral (Reg IV)
21.4x.21↔	Resektion der Nase, subtotal, histographisch kontrolliert	40.41.13↔	Sel (funkt) Neck dissec, posterolateral (Reg IIIV)
21.4x.30↔	Resektion der Nase, total, nicht histographisch kontrolliert	40.41.14↔	Selektive (funkt) Neck dissection, central (Region VI)
21.4x.31↔	Resektion der Nase, total, histographisch kontrolliert	40.41.20↔	Radikale Neck dissection (inkl. modifiziert)
21.4x.99↔	Sonstige Resektion der Nase	40.41.21↔	Extended Neck dissection
21.83.00↔	Totale plastische Nasenrekonstruktion, n.n.bez.	40.41.99↔	Radikale unilaterale Neck dissection, sonstige
21.83.10↔	Septorhpl m Korr d Knorp o d Kn, m lok autog Tx	40.42↔	Radikale bilaterale Neck dissection
21.83.11↔	Sptrhpl m Krr d Knrp o d Kn,m dst autg Tx,allg o xng Tx	40.50↔	Radikale Exzision von Lymphknoten, n.n.bez.
21.83.12↔	Septorhinoplastik mit Korrektur des Knochens u des Knorpels	40.51.00↔	Radikale Exzision von axillären Lymphknoten, n.n.bez.
21.83.20↔	Tot Plast Nasenrekonstruktion m Implant von allopl Mat	40.51.10↔	Radikale Exz von axillären Lk als selbständiger Eingr
21.83.99↔	Totale plastische Nasenrekonstruktion, sonstige	40.51.11↔	Radikale Exz von axillären Lk i Rahmen e and Eingr
21.84↔	Revision einer Rhinoplastik	40.51.99↔	Radikale Exzision von axillären Lymphknoten, sonstige
21.85↔	Augmentationsrhinoplastik	40.52.00↔	Radikale Exzision von periaortalen Lymphknoten, n.n.bez.
21.86.00↔	Rhinoplastik der Nasenweichteile, n.n.bez.	40.52.10↔	Rd Exz v rtrprtn(praort,prk)u plvnn Lk als sbst Engr
21.86.10↔	Rhinoplastik der Nasenweichteile, äussere Nase	40.52.11↔	Rd Exz v rtrprtn(praort,prk)u plvnn Lk i Rhmn e and Engr
21.86.11↔	Rhinoplastik mit lokalen oder distalen Lappen	40.52.99↔	Radikale Exzision von periaortalen Lymphknoten, sonst
21.86.99↔	Rhinoplastik der Nasenweichteile, sonstige	40.53.00↔	Radikale Exzision von iliakalen Lymphknoten, n.n.bez.
21.87↔	Sonstige Rhinoplastik	40.53.10↔	Radikale Exz von iliakalen Lk als selbständiger Eingr
21.88.00↔	Sonstige Septumplastik, n.n.bez.	40.53.11↔	Radikale Exz von iliakalen Lk i Rahmen e and Eingr
21.88.10↔	Septumplastik, Septumunterfütterung	40.53.99↔	Radikale Exzision von iliakalen Lymphknoten, sonstige
21.88.11↔	Sptmpl, Vrschl e Sptmprftion m SchleimhVrschieblppn	40.54.00↔	Radikale Exzision der Leistengegend, n.n.bez.
21.88.12↔	Septumplastik, Plastische Korrektur ohne Resektion	40.54.10↔	Radikale Exzision der Leistengegend als selbst Eingriff
21.88.13↔	Septumplastik, Plastische Korrektur mit Resektion	40.54.11↔	Radikale Exz d Leistengegend im Rahmen e and Eingr
21.88.14↔	Sptmpl, Plst Rk d Nnspt, m lk autg Tx (Austauschplstk)	40.54.99↔	Radikale Exzision der Leistengegend, sonstige
21.88.15↔	Sptmpl, Plst Rk d Nnspt, m dst autg Tx, allg o xng Tx	40.59.00↔	Radikale Exzision anderer Lymphknoten, n.n.bez.
21.88.99↔	Sonstige Septumplastik, sonstige	40.59.10↔	Radikale Exz and Lk als selbständiger Eingr, n.n.bez.
21.89↔	Sonst plastische Rekonstruktion und Operationen an der Nase	40.59.11↔	Radikale Exz mediastinaler Lk als selbständiger Eingr
21.91↔	Lösung von Synechien der Nase	40.59.12↔	Rad Exz peribronchialer Lk als selbständiger Eingr
27.55.00↔	Vollhauttransplantat an Lippe und Mund, n.n.bez.	40.59.19↔	Radikale Exz and Lk als selbständiger Eingr, sonstige
27.55.10↔	Kleinflächiges Vollhauttransplantat an Lippe und Mund	40.59.20↔	Radikale Exz and Lk i Rahmen e and Eingr, n.n.bez.
27.55.20↔	Grossflächiges Vollhauttransplantat an Lippe und Mund	40.59.21↔	Radikale Exz mediastinaler Lk i Rahmen e and Eingr
27.55.99↔	Vollhauttransplantat an Lippe und Mund, sonstige	40.59.22↔	Radikale Exz peribronchialer Lk i Rahmen e and Eingr
27.58↔	Rv e gstielt o fr Lp o fr Hauttrnsplntts an Lp u Mnd	40.59.29↔	Radikale Exz and Lk i Rahmen e and Eingr, sonstige
27.59.00↔	Sonst plastische Rekonstruktion an Lippe und Mund, n.n.bez.	40.59.99↔	Radikale Exzision anderer Lymphknoten, sonstige
27.59.10↔	Kleinfl temporäres HautRegenerationsgraft an d Lippe	76.64↔	Sonstige orthognathische Chirurgie an der Mandibula
27.59.11↔	Grossflächiges temporäres HautRegenergraft an d Lip	82.46.00↔	Naht an Muskel oder Faszie der Hand, n.n.bez.
27.59.20↔	Klfl Weichteildeckung d kult Keratinozyten an d Lippe	82.46.10↔	Naht an einer Faszie der Hand
27.59.21↔	Grofl Weichteildeckung d kult Keratinozyten an d Lippe	82.46.20↔	Naht an einem Muskel der Hand
27.59.30↔	Klfl temp Weichteildeckung d Komb mehr Verf an d Lip	82.46.99↔	Naht an Muskel oder Faszie der Hand, sonstige

82.54↔	Reinsertion eines Muskels der Hand	86.69.25↔	Großfl Spalthauttransplantation an Brustwand und Rücken
82.55↔	Sonstige Längenänderung an Muskel oder Sehne der Hand	86.69.26↔	Großflächige Spalthauttransplantation an die Bauchregion
82.56↔	Sonstr Transfer oder Transplantation einer Sehne der Hand	86.69.27↔	Groß Spalthauttransplantation an d Leist und Genreg
82.58↔	Sonstr Transfer oder Transplantation eines Handmuskels	86.69.28↔	Großflächige Spalthauttransplantation an das Gesäß
82.59↔	Sonstige Transposition eines Handmuskels	86.69.29↔	Großflächige Spalthauttransplantation an andere Lokalisation
82.72.00↔	Plast Op an d Hand m M o FaszTransplantat, n.n.bez.	86.69.2a↔	Groß Spalthauttransplantation an Os und Unterschenkel
82.72.10↔	Plastische Op m M o FaszTransplantat an e Fing	86.69.2b↔	Großflächige Spalthauttransplantation an den Fuß
82.72.11↔	Plast Op m M o FaszTransplantat an sonst Teil d Hand	86.69.99↔	Sonst Hauttransplantation an andere Lokalisationen, sonst
82.72.99↔	Plast Op an d Hand m M o FaszTransplantat, sonstiges	86.75.00↔	Revision von gestieltem oder freiem Lappen, n.n.bez.
82.79↔	Plastische Op an d Hand m and Transplantat o Implant	86.75.10↔	Revision von gestielt o fr Lp o fr Hauttx d Kopfes
82.82↔	Plastische Rekonstruktion einer Spalthand	86.75.11↔	Revision von gestielt o fr Lp o fr Hauttx d Halses
82.83↔	Plastische Rekonstruktion bei Makrodaktylie	86.75.12↔	Rev von gestielt o fr Lp o fr Hauttx von Schult u Oba
82.86.00↔	Sonstige Tenoplastik an der Hand, n.n.bez.	86.75.13↔	Revision von gestielt o fr Lp o fr Hauttx d Unterarmes
82.86.10↔	Tenoplastik von Beugesehnen der Hand	86.75.14↔	Revision von gestielt oder fr Lp oder fr Hauttx d Hand
82.86.11↔	Schaffung eines Transplantlagers für Sehnen an der Hand	86.75.15↔	Rev von gestielt o fr Lp o fr Hauttx d Bruw und Rücken
82.86.12↔	Revision (ohne Wechsel) e Sehnenimplantates an d Hand	86.75.16↔	Revision von gestielt o fr Lp o fr Hauttx d Bauchreg
82.86.13↔	Wechsel eines Sehnenimplantates an der Hand	86.75.17↔	Rev von gestielt o fr Lp o fr Hauttx d unteren Extrem
82.86.99↔	Sonstige Tenoplastik an der Hand, sonstige	86.75.19↔	Revision von gestielt o fr Lp o fr Hauttx and Lok
82.89.00↔	Sonstige plastische Operationen an der Hand, n.n.bez.	86.75.99↔	Revision von gestieltem oder freiem Lappen, sonstige
82.89.10↔	Sehnenscheidenplastik an der Hand	86.76.50↔	Großflächige Z-Plastik am Kopf (außer Lippe und Mund)
82.89.11↔	Knöcherne Ref von Bänder d Handwur und Mitthand	86.76.51↔	Großflächige Z-Plastik am Hals
82.89.12↔	Knöcherne Refixation von sonstigen Bänder der Hand	86.76.52↔	Großflächige Z-Plastik an Schulter und Oberarm
82.89.13↔	Glübrgreifnd Weichteildstrktion b kng Anm d Hnd	86.76.53↔	Großflächige Z-Plastik am Unterarm
82.89.14↔	Radialisation bei kongenitalen Anomalien der Hand	86.76.54↔	Großflächige Z-Plastik an Brustwand und Rücken
82.89.15↔	Rs v Schnürngm n plstschr Rk b kng Anm d Hnd	86.76.55↔	Großflächige Z-Plastik an der Bauchregion
82.89.16↔	Transfer einer Zehe als Fingerersatz	86.76.56↔	Großflächige Z-Plastik an der Leisten- und Genitalregion
82.89.99↔	Sonstige plastische Operationen an der Hand, sonstige	86.76.57↔	Großflächige Z-Plastik am Gesäß
86.25.00↔	Dermabrasion, n.n.bez.	86.76.58↔	Großflächige Z-Plastik an Oberschenkel und Unterschenkel
86.25.10↔	Kleinflächige Dermabrasion	86.76.59↔	Großflächige Z-Plastik an andere Lokalisationen
86.25.20↔	Großflächige Dermabrasion	86.76.5a↔	Großflächige Z-Plastik am Fuß
86.25.99↔	Dermabrasion, sonstige	86.81↔	Straffungsoperation am Gesicht
86.69.00↔	Sonst Hauttransplantation an andere Lokalisationen, n.n.bez.	86.82↔	Rhytidektomie am Gesicht
86.69.10↔	Klfl Spalthauttx an D Kopf (auss Lip und Mund)	86.83.00↔	Gewebereduktionsplastik, n.n.bez.
86.69.11↔	Kleinflächige Spalthauttransplantation an den Hals	86.83.13↔	Gewebereduktionsplastik an Unterarm
86.69.12↔	Kleinfl Spalthauttransplantation an Schulter u Oberarm	86.83.14↔	Gewebereduktionsplastik an Hand
86.69.13↔	Kleinflächige Spalthauttransplantation an den Unterarm	86.83.15↔	Gewebereduktionsplastik an der Bauchregion
86.69.14↔	Kleinflächige Spalthauttransplantation an die Hand	86.83.16↔	Gewebereduktionsplastik an d Leist u Genreg o a Gesäß
86.69.15↔	Kleinfl Spalthauttransplantation an Brustwand und Rücken	86.83.17↔	Gewebereduktionsplastik an der unteren Extremität
86.69.16↔	Kleinflächige Spalthauttransplantation an der Bauchregion	86.83.19↔	Gewebereduktionsplastik an anderer Lokalisation
86.69.17↔	Klfl Spalthauttransplantation an d Leisten und Genreg	86.83.99↔	Gewebereduktionsplastik, sonstige
86.69.18↔	Klfl Spalthauttransplantation an Os und Unterschenkel	86.85.00↔	Korrektur einer Syndaktylie, n.n.bez.
86.69.19↔	Kleinfl Spalthauttransplantation an andere Lokalisation	86.85.30↔	Tr e kmpl Syndkt m Vrschpl, Kppnpl o Seitnbrk, d Hnd
86.69.1a↔	Kleinflächige Spalthauttransplantation an den Fuß	86.85.40↔	Tr e kmpl Syndkt m Vrschpl, Kppnpl o Seitnbrk, d Fsss
86.69.20↔	Groß Spalthauttx an D Kopf (auss Lip und Mund)	86.85.50↔	Res gedop Ant b Syndakt o Polydakt m Gelrek, d Hand
86.69.21↔	Großflächige Spalthauttransplantation an den Hals	86.85.60↔	Res gedop Ant b Syndakt o Polydakt m Gelrek, d Fusses
86.69.22↔	Großfl Spalthauttransplantation an Schulter u Oberarm	86.85.70↔	Korrektur e Polysyndaktylie d Fusion gedop Ant, d Hand
86.69.23↔	Großflächige Spalthauttransplantation an den Unterarm	86.85.80↔	Korr e Polysyndaktylie d Fusion gedop Ant, d Fusses
86.69.24↔	Großflächige Spalthauttransplantation an die Hand	86.85.99↔	Korrektur einer Syndaktylie, sonstige

**ADRG J11****Andere Eingriffe an Haut, Unterhaut und Mamma**

Mindestens eine Prozedur in Tabelle J11-2

**DRG J11A****Andere Eingriffe an Haut, Unterhaut und Mamma, mit komplizierender Diagnose**

Diagnose in Tabelle J11-1

**DRG J11B****Andere Eingriffe an Haut, Unterhaut und Mamma ohne komplizierende Diagnose, mit mässig komplexer Prozedur**

Jede Prozedur in Tabelle J11-3 außer J11-4 oder jede Prozedur in Tabelle J11-5 außer J11-6 oder mindestens eine Prozedur in Tabelle J11-7

**DRG J11C****Andere Eingriffe an Haut, Unterhaut und Mamma ohne komplizierende Diagnose, ohne mässig komplexe Prozedur**

**Diagnose J11-1**

A46 Erysipel [Wundrose]

**Prozedur J11-2**

00.55.00↔ Enstz v prph Gfstnt(s) m MdFreistzng, n.n.bz.  
 00.55.11↔ Eins v prph Gfstnt m MdFreistzng,drug el übl Stnt>10cm  
 00.55.99↔ Einsetz von periph Gefstent(s) m MedFreisetzung, So  
 00.63↔ Perkutanes Einsetzen von Stent(s) an A. carotis  
 00.64↔ Prkt Enstz v Stnt(s) an snst präzrbr (xtkr) A  
 00.65.00↔ Prkt Enstz v snst(n) intrkr vsk Stnt(s), n.n.bz.  
 00.65.11↔ Prkt trnsmnlis Enstz v intrkr vsk Mkrstnts  
 00.65.99↔ Perkut Einsetz v sonst(n) intrkr vask Stent(s), So  
 00.67.00↔ Perkutanes Einsetzen von zentralen Gefässstent(s), n.n.bez.  
 00.67.10↔ Perkutanes Einsetzen von Gefässstent(s) in die V. cava  
 00.67.20↔ Perkutanes Einsetzen von Gefässstent(s) in die V. porta  
 00.67.99↔ Perkutanes Einsetzen von zentralen Gefässstent(s), sonst  
 01.15↔ Biopsie am Schädel  
 06.01↔ Aspiration im Gebiet der Schilddrüse  
 06.09.00↔ Sonstige Inzision im Gebiet der Schilddrüse, n.n.bez.  
 06.09.10↔ Sonstige Inzis i Gebiet d Sd: o weitere Massn  
 06.09.11↔ Sonstige Inzision im Gebiet der Schilddrüse: Drainage  
 06.09.12↔ Sonstige Inzision im Gebiet d Schilddrüse: Exploration  
 06.09.99↔ Sonstige Inzision im Gebiet der Schilddrüse, sonstige  
 06.91↔ Durchtrennung des Isthmus thyreoideae  
 07.22.00↔ Einseitige Adrenalektomie, n.n.bez.  
 07.22.10↔ Einseitige Adrenalektomie, ohne Ovarrektomie  
 07.22.11↔ Einseitige Adrenalektomie, mit Ovarrektomie  
 07.22.12↔ Einseitige Adrenalektomie, Rest-Adrenalektomie  
 07.22.99↔ Einseitige Adrenalektomie, sonstige  
 07.3↔ Beidseitige Adrenalektomie  
 07.71↔ Exploration der Fossa hypophysialis  
 07.72↔ Inzision an der Hypophyse  
 07.79↔ Sonstige Operation an der Hypophyse  
 08.09‡↔ Sonstige Inzision am Augenlid  
 08.20.00‡↔ Exzision einer Läsion am Augenlid, n.n.bez.  
 08.20.10‡↔ Kürettage am Augenlid  
 08.20.99‡↔ Sonstige Exzision einer Läsion am Augenlid  
 08.21↔ Exzision eines Chalazions  
 08.25‡↔ Destruktion einer Läsion am Augenlid  
 08.38↔ Korrektur einer Lidretraktion  
 08.70↔ Plastische Rekonstruktion des Augenlids, n.n.bez.  
 08.71↔ D Lidrand umfassende Plast Reko d Lids, part Tiefe  
 08.72↔ Sonstige plastische Rekonstruktion d Lids, part Tiefe  
 08.73.00↔ D Ldrnd umfss Plst Rk d Lids, vil Tief, n.n.bz.  
 08.73.10↔ Verschiebeplastik der Lidkante  
 08.73.99↔ D Lidrand umfassende Plast Reko d Lids, volle Tief, so  
 08.74.00↔ Sonstige Plast Reko d Lids, volle Tiefe, n.n.bez.  
 08.74.10↔ Oberlidverlängerung  
 08.74.99↔ Sonstige Plast Reko d Lids, volle Tiefe, sonstige  
 18.01↔ Perforation des Ohrläppchens  
 18.02↔ Inzision am äusseren Gehörgang  
 18.09↔ Sonstige Inzision am äusseren Ohr  
 18.21.00↔ Exz e präaur Fistel o e präaur Sinus, n.n.bez.  
 18.21.10↔ Exz e präaur Fistel o e präaur Sinus, n hist kontr  
 18.21.11↔ Exz e präaur Fistel o e präaur Sinus, hist kontr  
 18.21.99↔ Exz e präaur Fistel o e präaur Sinus, sonstige  
 18.29.00↔ Exz oder Destr e and Läsion a äusseren Ohr, n.n.bez.  
 18.29.01↔ Destr e Läsion a äusseren Ohr oder im äusseren Gehörg  
 18.29.10↔ Exz e and Läs a ässrn Ohr o i ässrn Ghörg, N hst kntr  
 18.29.11↔ Exz e and Läs a ässrn Ohr o i ässrn Ghörg, hst kntr  
 18.29.99↔ Exz oder Destr e and Läsion a äusseren Ohr, sonstige  
 18.31.00↔ Radikale Exzision einer Läsion am äusseren Ohr, n.n.bez.  
 18.31.10↔ Rd Exz Läs a äus Ohr o i äus Ghörg o Prt Rs d Ohrm,N hst kntr  
 18.31.11↔ Rd Exz Läs a äus Ohr o i äus Ghörg o Prt Rs d Ohrm,hst kntr  
 18.31.19↔ Radikale Exzision einer Läsion am äusseren Ohr, sonst  
 18.9↔ Sonstige Operation am äusseren Ohr  
 21.72↔ Offene Reposition einer Nasenfraktur  
 24.0↔ Inzision an Zahnfleisch und Alveolarkamm

L97 Ulcus cruris, aonkl

24.11.00↔ Biopsie am Zahnfleisch, n.n.bez.  
 24.11.10↔ Geschlossene (Nadel-) Biopsie am Zahnfleisch  
 24.11.20↔ Offene Biopsie (mit Inzision) am Zahnfleisch  
 24.11.99↔ Biopsie am Zahnfleisch, sonstige  
 24.12.00↔ Biopsie an einer Zahnalveole, n.n.bez.  
 24.12.10↔ Geschlossene (Nadel-) Biopsie an einer Zahnalveole  
 24.12.20↔ Offene Biopsie (mit Inzision) an einer Zahnalveole  
 24.12.99↔ Biopsie an einer Zahnalveole, sonstige  
 24.31↔ Exzision von Läsion oder Gewebe am Zahnfleisch  
 24.5x.00↔ Alveoloplastik, n.n.bez.  
 24.5x.10↔ Alveoloplastik mit Transplantat  
 24.5x.99↔ Alveoloplastik, sonstige  
 24.7↔ Anbringen einer orthodontischen Apparatur  
 24.91.00↔ Extens o Vertiefung d Sulcus buccolab o ling, n.n.bez.  
 24.91.10↔ Vestibulumplastik  
 24.91.11↔ Mundbodensenkung  
 24.91.99↔ Extens o Vertiefung d Sulcus buccolab o ling, so  
 25.02↔ Offene Biopsie an der Zunge  
 27.1↔ Inzision am Gaumen  
 27.21.00↔ Biopsie am knöchernen Gaumen, n.n.bez.  
 27.21.10↔ Geschlossene (Nadel-) Biopsie am knöchernen Gaumen  
 27.21.20↔ Offene Biopsie (mit Inzision) am knöchernen Gaumen  
 27.21.99↔ Biopsie am knöchernen Gaumen, sonstige  
 27.22.00↔ Biopsie an Uvula und weichem Gaumen, n.n.bez.  
 27.22.10↔ Geschlossene (Nadel-) Biopsie an Uvula und weichem Gaumen  
 27.22.20↔ Offene Biopsie (mit Inzision) an Uvula und weichem Gaumen  
 27.22.99↔ Biopsie an Uvula und weichem Gaumen, sonstige  
 27.23.00↔ Biopsie an der Lippe, n.n.bez.  
 27.23.10↔ Geschlossene (Nadel-) Biopsie an der Lippe  
 27.23.20↔ Offene Biopsie (mit Inzision) an der Lippe  
 27.23.99↔ Biopsie an der Lippe, sonstige  
 27.24.00↔ Biops in d Mundhöhle, an nicht bez Struktur, n.n.bez.  
 27.24.10↔ Gschl(Nd)Biops an Wngnschlh,Mndb u snst Strkt i d Mndhö  
 27.24.20↔ Off Biops(m Inzs) Wngnschlh,Mndb u snst Strkt i d Mndhö  
 27.24.99↔ Biops in d Mundhöhle, an nicht bez Struktur, sonstige  
 27.42↔ Ausgedehnte Exzision einer Läsion an der Lippe  
 27.43.00↔ Sonst Exzision von Läsion od Gewebe an der Lippe, n.n.bez.  
 27.43.10↔ Sonstige Exz von Läs oder Gew an d Lippe, lokale Exz  
 27.43.99↔ Sonst Exzision von Läsion oder Gewebe an der Lippe, sonst  
 27.44.00↔ Radikale Exzision einer Läsion an der Lippe, n.n.bez.  
 27.44.10↔ Radikale Exz e Läs an d Lip mit histografischer Kontr  
 27.44.20↔ Rad Exz e Hautläs d Lip m Tx o Transp von Haut  
 27.44.99↔ Radikale Exzision einer Läsion an der Lippe, sonstige  
 27.49.00↔ Sonstige Exzision in der Mundhöhle, n.n.bez.  
 27.49.10↔ Exzision an der Wange  
 27.49.11↔ Exzision am Mundboden  
 27.49.99↔ Sonstige Exzision in der Mundhöhle, sonstige  
 27.54.00↔ Plastische Rekonstruktion e (angeb) Lipsp, n.n.bez.  
 27.54.10↔ Lippenplastik einer (angeborenen) Lippenspalte  
 27.54.11↔ Sekundäroperation einer (angeborenen) Lippenspalte  
 27.54.99↔ Plastische Rekonstruktion e (angeb) Lipsp, sonstige  
 27.57.00↔ Anbr e gestielt oder fr Lp an Lip und Mund, n.n.bez.  
 27.57.10↔ Anbr e fr mikrovaskanast Transpl an Lip und Mund  
 27.57.11↔ Anbringen eines gestielten Fernlappens an Lippe und Mund  
 27.57.99↔ Anbr e gestielt oder fr Lp an Lip und Mund, sonstige  
 27.58↔ Rv e gstielt o fr Lp o fr Hauttrnsplntts an Lp u Mnd  
 27.59.00↔ Sonst plastische Rekonstruktion an Lippe und Mund, n.n.bez.  
 27.59.10↔ Kleinfl temporäres HautRegenerationsgraft an d Lippe  
 27.59.11↔ Grossflächiges temporäres HautRegenergraft an d Lip  
 27.59.20↔ Klfl Weichteildeckung d kult Keratinozyten an d Lippe  
 27.59.21↔ Groß Weichteildeckung d kult Keratinozyten an d Lippe  
 27.59.30↔ Klfl temp Weichteildeckung d Komb mehr Verf an d Lip  
 27.59.31↔ Grossflächige temp Weichtd d Komb mehr Verf an d Lip  
 27.59.40↔ So Plast Reko an Lip und Mund m fr mikrovaskanast Tx

27.59.41↔	Sonstige Plast Reko an Lip und Mund m gestielt Fernl	34.79.30↔	S Plst Rk an d Brw, off Rp e Strnmfrktr, n.n.bz.
27.59.50↔	Lappenstieldurchtrennung nach Hautplastik an der Lippe	34.79.31↔	S Plst Rk an d Brw, off Rp e Strnmfrktr, d Drht
27.59.60↔	Einsetzen eines Gewebeerweiters an der Lippe	34.79.32↔	S Plst Rk an d Brw, off Rp e Strnmfrktr, d Pl
27.59.99↔	Sonst plastische Rekonstruktion an Lippe und Mund, sonst	34.79.39↔	So Plast Reko an d Bruw, off Rep e Sternumfraktur, So
27.62.00↔	Korrektur einer Gaumenspalte, n.n.bez.	34.79.40↔	So Plast Reko an d Bruw, Knochenplastik und Knochtx
27.62.10↔	Korrektur einer Gaumenspalte, Kieferplastik	34.79.99↔	Sonst plastische Rekonstruktion an der Brustwand, sonst
27.62.11↔	Korrektur einer Gaumenspalte, Kieferplastik mit Osteoplastik	34.85↔	Implantation eines Zwerchfellschrittmachers
27.62.20↔	Korrektur einer Gaumenspalte, Sekundärop der Kieferspalte	34.89.00↔	Sonstige Operationen am Zwerchfell, n.n.bez.
27.62.99↔	Korrektur einer Gaumenspalte, sonstige	34.89.10↔	Sonstige Op a Zwerchfell, Inzis (Zwerchfellsplattung)
27.63.00↔	Revision der Korrektur einer Gaumenspalte, n.n.bez.	34.89.99↔	Sonstige Operationen am Zwerchfell, sonstige
27.63.10↔	Revision der Korrektur einer Gaumenspalte, Kieferplastik	37.31.00↔	Perikardektomie, n.n.bez.
27.63.11↔	Rev d Korr e Gaumenspalte, Kieferplastik m Osteopl	37.31.10↔	Perikardektomie, partiell
27.63.20↔	Rv d Krr e Gaumnsplt, Skndärprtion d Kiefersplt	37.31.20↔	Perikardektomie, total
27.63.99↔	Revision der Korrektur einer Gaumenspalte, sonstige	37.31.30↔	Adhäsiolyse am Perikard
27.92↔	Inzision an der Mundhöhle, nicht bezeichnete Struktur	37.31.99↔	Perikardektomie, sonstige
27.99↔	Sonstige Operationen in der Mundhöhle	37.79.00↔	Rev o Verlag v Tasche v kard Vorrichtung, n.n.bez.
29.12.00↔	Biopsie am Pharynx, n.n.bez.	37.79.99↔	Rev o Verlagerung von Tasche von kard Vorrichtung, so
29.12.10↔	Geschlossene (Nadel-) Biopsie am Pharynx	37.89.00↔	Revision oder Entfernen eines Schrittmachers, n.n.bez.
29.12.20↔	Offene Biopsie am Hypopharynx	37.89.10↔	Rev e Sm, Defi, Synchronisationssysteme o Ereignrek
29.12.30↔	Offene Biopsie am Nasopharynx	37.89.30↔	Revision von Dreikammerschrittmacher, n.n.bez.
29.12.99↔	Biopsie am Pharynx, sonstige	37.89.31↔	Aggregwechs jegl DreikammerSchrittmtypt, n.n.bez.
29.2x.00↔	Exz von branch Zyste oder Rest d Kiemsplatt, n.n.bez.	37.89.39↔	Revision von Dreikammerschrittmacher, sonstige
29.2x.10↔	Exzision einer laterale Halszyste	37.89.40↔	Entf von Herzschrm o Resynschrittm, n.n.bez.
29.2x.11↔	Exz von branch Zyste o Rest d Kiemsplatt als sek Eingr	37.89.41↔	Entfernen von Herzschrittmacher
29.2x.20↔	Operation an Kiemengangsresten, n.n.bez.	37.89.42↔	Entfernen von Resynchronisationsherzschrittmacher
29.2x.21↔	Operation an Kiemengangsresten, sekundärer Eingriff	37.89.49↔	Entf von Herzschrm o Resynschrittm, sonstige
29.2x.99↔	Exz von branch Zyste oder Rest d Kiemsplatt, sonstige	37.89.50↔	Entf e Sm, Defi, Synchronisationssysteme o Ereignrek
29.52↔	Exzision einer branchiogenen Fistel	37.89.99↔	Revision oder Entfernen eines Schrittmachers, sonstige
31.72↔	Verschluss einer äusseren trachealen Fistel	37.99.00↔	Sonstige Operationen an Herz und Perikard, n.n.bez.
33.33↔	Pneumoperitoneum für Lungenkollaps	37.99.10↔	Intramyokardiale Stammzelltherapie, n.n.bez.
33.42↔	Verschluss einer Bronchusfistel	37.99.11↔	Intramyok Stammzth oh Anr v Stammzfrakt o kult Verm
34.03↔	Rethorakotomie	37.99.12↔	Intramyok Stammzth m Anr v Stammzfrakt o kult Verm
34.23.00↔	Biopsie an der Brustwand, n.n.bez.	37.99.19↔	Intramyokardiale Stammzelltherapie, sonstige
34.23.10↔	Geschlossene (Nadel-) Biopsie an der Brustwand	37.99.20↔	Operationen bei kongenitalen Anomalien des Herzens, n.n.bez.
34.23.20↔	Offene Biopsie an der Brustwand	37.99.29↔	Operationen bei kongenitalen Anomalien des Herzens, sonst
34.23.99↔	Biopsie an der Brustwand, sonstige	37.99.30↔	Ligatur eines Herzohres
34.3x.00↔	Exz oder Destr von Läs oder Gew d Mdst, n.n.bez.	37.99.80↔	Reoperation an Herz und Perikard
34.3x.10↔	Exzision von Läsion oder Gewebe des Mediastinums	37.99.99↔	Sonstige Operationen an Herz und Perikard, sonstige
34.3x.20↔	Resektion von Läsion oder Gewebe des Mediastinums, n.n.bez.	39.25.00↔	Aorto-iliaco-femorale Bypass, n.n.bez.
34.3x.21↔	Res von Läs o Gew d Mdst, oh Res an mediast Organen	39.25.10↔	Aorto-iliaco-femorale Bypass, aortal, n.n.bez.
34.3x.22↔	Rs v Läs o Gw d Mdst, m Lngnrs o Brstwndteilrsktion	39.25.11↔	Aorto-iliacale Bypass
34.3x.23↔	Resektion von Läs o Gew d Mdst, m Perikardtres	39.25.12↔	Aorto-femorale Bypass
34.3x.24↔	Resektion von Läs o Gew d Mdst, m prothetischem GefErs	39.25.13↔	Aorto-popliteale Bypass
34.3x.25↔	Resektion von Läs o Gew d Mdst, m Lungenres und GefErs	39.25.14↔	Aorto-crurale Bypass
34.3x.26↔	Res von Läs o Gew d Mdst, m Lungenres und Perikardtres	39.25.19↔	Aorto-iliaco-femorale Bypass, aortal, sonstige
34.3x.27↔	Res von Läs o Gew d Mdst, m Perikardtres und GefErs	39.25.20↔	Iliaco-femorale Bypass, n.n.bez.
34.3x.28↔	Rs v Läs o Gw d Mdst, m Lngn u Prkrdtrs u GefErs	39.25.21↔	Ilio-iliacale Bypass
34.3x.29↔	Resektion von Läsion oder Gewebe des Mediastinums, sonst	39.25.22↔	Ilio-femorale Bypass
34.3x.30↔	Destruktion von Läsion oder Gewebe des Mediastinums	39.25.23↔	Ilio-popliteale Bypass
34.3x.99↔	Exz oder Destr von Läs oder Gew d Mdst, sonstige	39.25.24↔	Ilio-crurale Bypass
34.4x.00↔	Exzision oder Destr einer Läsion an d Bruw, n.n.bez.	39.25.29↔	Iliaco-femorale Bypass, sonstige
34.4x.10↔	Exzision einer Läsion an der Brustwand	39.25.30↔	Obturator-Bypass (extraanatomisch)
34.4x.20↔	Teilresektion einer Läsion an der Brustwand, n.n.bez.	39.25.99↔	Aorto-iliaco-femorale Bypass, sonstige
34.4x.21↔	Teilresektion e Läsion an der Brustwand, ohne Rekonstruktion	39.27.00↔	Arteriovenöser Shunt für Hämodialyse, n.n.bez.
34.4x.22↔	Teilresektion e Läsion an der Brustwand, mit Rekonstruktion	39.27.10↔	AV-Fistel für Hämodialyse
34.4x.30↔	Rs e Läs an d Brw, kompltt Rs d Strnms, n.n.bz.	39.27.11↔	AVFistel mit allogem oder allopl Material f Hämdi
34.4x.31↔	Res e Läs an d Bruw, komplette Res d Sternums, oh Reko	39.27.99↔	Arteriovenöser Shunt für Hämodialyse, sonstige
34.4x.32↔	Res e Läs an d Bruw, komplette Res d Sternums, m Reko	39.29.00↔	Sonstr (peripherer) Gefäss-Shunt oder -Bypass, n.n.bez.
34.71↔	Naht einer Brustwandverletzung	39.29.10↔	Gefässshunt oder Byp an Aa d unteren Extrem, n.n.bez.
34.72↔	Verschluss einer Thorakostomie	39.29.11↔	Femorofemorale Gefäss-Shunt oder -Bypass
34.73↔	Verschluss anderer Thoraxfisteln	39.29.12↔	Femoropopliteale Gefäss-Shunt oder -Bypass
34.79.00↔	Sonst plastische Rekonstruktion an der Brustwand, n.n.bez.	39.29.13↔	Femorocrurale Gefäss-Shunt oder -Bypass
34.79.10↔	S Plst Rk an d Brw, sk Vrschl e Thrkt, n.n.bz.	39.29.14↔	Femoropedale Gefäss-Shunt oder -Bypass
34.79.11↔	S Plst Rk an d Brw, sk Vrschl e Thrkt, d Drht	39.29.15↔	Popliteocrurale u popliteopedale Gefäss-Shunt od -Bypass
34.79.12↔	So Plast Reko an d Bruw, sek Verschl e Thorakot, d Pl	39.29.16↔	GefShunt oder Byp an Aa d Unterschenkels und d Fußes
34.79.19↔	So Plast Reko an d Bruw, sek Verschluss e Thorakot, so	39.29.19↔	Gefässshunt oder Byp an Aa d unteren Extrem, sonstige
34.79.20↔	So Plast Reko an d Bruw, Stab, offen chir, n.n.bez.	39.29.20↔	Gefäss-Shunt oder Bypass an Arterien der oberen Extremität
34.79.21↔	So Plast Reko an d Bruw, Stab, offen chir, d Draht	39.29.30↔	S (prphrr) GefShnt o Byp, extraantmsch, n.n.bz.
34.79.22↔	So Plast Reko an d Bruw, Stab, offen chir, d Pl	39.29.31↔	Subclaviafemorale Gefäss-Shunt oder Bypass
34.79.29↔	So Plast Reko an d Bruw, Stab, offen chir, so	39.29.32↔	Axillofemorale Gefäss-Shunt oder Bypass



39.29.33↔	Femorofemorale Cross-over-Bypass	39.71.00↔	Endovask Implantation e Grafts in Aort abd, n.n.bez.
39.29.39↔	So (peripherer) GefShunt o Byp, extraanatomisch, so	39.71.10↔	Endvsk Implnt e Grfts i Art abd,aortoil,oh Fnstr o Seitr
39.29.40↔	Gefäss-Shunt oder -Bypass an Venen	39.71.11↔	Endvsk Implnt e Grfts i Art abd,aortoil,m Fnstr o Seitr
39.29.80↔	Temporärer intraoperativer Shunt, n.n.bez.	39.71.12↔	Endvsk Imp Grfts i Art abd,Bfprt,aortb,oh Fnstr o Seitr
39.29.81↔	Temporärer intraoperativer Shunt, arterioarteriell	39.71.13↔	Endvsk Imp Grfts i Art abd,Bfprt,aortb,m Fnstr o Seitr
39.29.82↔	Temporärer intraoperativer Shunt, arteriovenös	39.71.99↔	Endovask Implantation e Grafts in Aort abd, sonstige
39.29.89↔	Temporärer intraoperativer Shunt, sonstige	39.72.00↔	Endovask Plast Reko o Okkl v Gef a Kopf u Ha, n.n.bez.
39.29.99↔	Sonstr (peripherer) Gefäss-Shunt oder -Bypass, sonst	39.72.10↔	Selektive Embolisation von intrakraniellen Gefäßen, n.n.bez.
39.49.00↔	Sonstige Revision nach vaskulärem Eingriff, n.n.bez.	39.72.11↔	Selektive Emb von intrakr Gef m Partikeln oder Metasp
39.49.10↔	Revision einer Gefäßanastomose	39.72.12↔	Sl Emb v intrkr Gef m emb Flüssgk, ablösb Bllns o Schrmn
39.49.20↔	Revision eines vaskulären Implantates	39.72.13↔	Sel Emb von intrakr Gef d Stents als FlowDiverter
39.49.21↔	Wechsel eines vaskulären Implantates	39.72.14↔	Selektive Emb von intrakr Gef mit adhäsivem Embolisat
39.49.22↔	Entfernung eines vaskulären Implantates	39.72.19↔	Selektive Embolisation von intrakraniellen Gefäßen, sonst
39.49.30↔	Ersatz eines kardialen Conduit	39.72.20↔	Sel Emb von extrkr Gef d Kopfes und d Halses, n.n.bez.
39.49.99↔	Sonstige Revision nach vaskulärem Eingriff, sonstige	39.72.21↔	Sel Emb v extrkr Gef d Kopfes u d Halses m Part o Metasp
39.55↔	Reimplantation eines abberrierenden Nierengefässes	39.72.22↔	Sl Emb v extrkr Gef d Kpfs u d Hlss m emb Flüs, abl Bllns o Sch
39.59.00↔	Sonst plastische Rekonstruktion eines Gefässes, n.n.bez.	39.72.24↔	Sl Emb v extrkr Gef d Kpfs u d Hlss m adhäsivm Emblst
39.59.10↔	Transposition von Arterien, n.n.bez.	39.72.29↔	Sel Emb von extrkr Gef d Kopfes und d Halses, sonstige
39.59.11↔	Transposition der extrakraniellen A. vertebralis	39.72.30↔	Perkutantransluminale Emb e Gefmi d Mikrok, n.n.bez.
39.59.12↔	Transposition von sonstigen extrkr Aa an Kopf und Hals	39.72.31↔	Perktranslum Emb e Gefmi d Mikrok Verw v ein Mikrkath
39.59.13↔	Transposition von Arterien der oberen Extremität	39.72.32↔	Perktranslum Emb e Gefmi d Mikrok Verw v 2 Mikrkath
39.59.14↔	Transposition von thorakalen Arterien	39.72.33↔	Perktranslum Emb e Gefmi d Mikrok Verw v 3 Mikrkath
39.59.15↔	Transposition der A. gastrica, A. hepatica und A. lienalis	39.72.34↔	Perktranslum Emb e Gefmi d Mikrok Verw v 4 Mikrkath
39.59.16↔	Transposition der A. renalis	39.72.35↔	Perktranslum Emb e Gefmi d Mikrok Verw v funf Mikrkath
39.59.17↔	Transposition der A. mesenterica	39.72.39↔	Perktranslum Emb e Gefmi d Mikrok Verw v merh Mikrkath
39.59.18↔	Transposition sonstiger viszeraler Arterien	39.72.99↔	Endovask Plast Reko o Okkl von Gef a Kopf und Ha, so
39.59.19↔	Transposition der A. iliaca	39.73.00↔	Endovask Implant e Graft an d thor Aort, n.n.bez.
39.59.20↔	Transposition von sonstigen abdominalen Arterien	39.73.10↔	Endvsk Implnt e Grfts i d Art thrcc, oh Fnstr o Seitr
39.59.21↔	Transposition von Arterien der unteren Extremität	39.73.11↔	Endvsk Implnt e Grfts i d Art thrcc, m Fnstr o Seitr
39.59.29↔	Transposition von Arterien, sonstige	39.73.20↔	Endovask Implant e Grafts i d Aort thoracoabdominalis
39.59.30↔	Sonstige Plast Reko von Gef an Kopf und Ha, n.n.bez.	39.73.99↔	Endovask Implant e Graft an d thorakalen Aort, so
39.59.31↔	Sonstige plastische Rekonstruktion e intrakr Gefässes	39.75.00↔	Perktransluminale Gefintervention, so Gef, n.n.bez.
39.59.32↔	Sonstige Plast Rekonstruktion d extrkr A. vertebralis	39.75.01↔	Perktr Gefint,Frmdkntf m Brgkthtr,Körbchnkthtr,etc.
39.59.33↔	So Plast Reko von extrkr Aa an Kopf und Ha, so	39.75.10↔	Perktr Gefint,s Gef,Kthtrsystem z Rknlstion v Tlvrshlüssen
39.59.34↔	Sonstige plastische Rekonstruktion der V. jugularis	39.75.12↔	Perktransluminale Gefintervention, so Gef, Laserangpl
39.59.39↔	Sonstige Plast Reko von Gef an Kopf und Ha, sonstige	39.75.13↔	Perktr Gefint,S Gef,AntEmblieSyst(prph o vsclr Gef)
39.59.40↔	Sonstige Plast Reko von Gef d ob Extrem, n.n.bez.	39.75.14↔	Perktransluminale Gefintervention, so Gef, Atherekt
39.59.41↔	Sonstige plastische Rekonstruktion von Aa d ob Extrem	39.75.15↔	Perktranslum Gefintervention, so Gef, sel Thrombol
39.59.42↔	S Plast Rk d V. sbcl, V. axll u V. brchiocephic	39.75.16↔	Prk trnslmnl Gefintrv so Gef, sele Thrbmly, ultraschutz
39.59.48↔	So Plast Reko von sonstigen tiefen Venen d ob Extrem	39.75.20↔	Prk trnslmnl Gefintrv so Gef, kthgstr Rdfrqzab ü A.rena
39.59.49↔	Sonstige Plast Reko von Gef d ob Extrem, sonstige	39.75.30↔	Zrbr Perfusaugmnt durch part endoart Ballonokklusion
39.59.50↔	Sonstige Plast Reko von thorakalen Gef, n.n.bez.	39.75.99↔	Perktransluminale Gefintervention, so Gef, so
39.59.51↔	Sonstige plastische Rekonstruktion der thorakalen Aorta	39.76.50↔	Perkut sel Thrombol an extrkr Gef d Kopfes und Halses
39.59.52↔	Sonstige plastische Rekonstruktion der A. pulmonalis	39.76.70↔	Prkt endvsk Frmdkörperntfng aus extrkr Gef d Kpfs u Hlss
39.59.53↔	Sonstige Plast Reko von thorakalen Aa, sonstige	39.77.50↔	Perkutane selektive Thrombolysse von intrakr(n) Gef(en)
39.59.54↔	Sonstige plastische Rekonstruktion der V. pulmonalis	39.77.70↔	Prkt endvsk Frmdkörperntfng aus intrkr(n) Gef(n)
39.59.55↔	Sonstige plastische Rekonstruktion der V. cava superior	39.79.00↔	So endovask Korr (von Aneur) an sonst Gef, n.n.bez.
39.59.59↔	Sonstige Plast Reko von thorakalen Gef, sonstige	39.79.10↔	Endovask Implant e Grafts an sonstigen Gef, n.n.bez.
39.59.60↔	Sonstige Plast Rekonstruktion von abd Aa, n.n.bez.	39.79.11↔	Endovaskuläre Implantation eines Grafts an Viszeralgefäßen
39.59.61↔	Sonst plastische Rekonstruktion der abdominalen Aorta	39.79.12↔	Endovaskuläre Implantation e Grafts an Gefäßen des Beckens
39.59.62↔	Sonst plastische Rekonstruktion des Truncus coeliacus	39.79.13↔	Endovaskuläre Implantation e Grafts an abdominalen Gefäßen
39.59.63↔	Sonstige plastische Rekonstruktion der A. gastrica	39.79.19↔	Endovask Implant e Grafts an sonstigen Gef, sonstige
39.59.64↔	Sonstige plastische Rekonstruktion der A. hepatica	39.79.20↔	CoilEmb oder Verschluss von sonstigen Gef, n.n.bez.
39.59.65↔	Sonstige plastische Rekonstruktion der A. lienalis	39.79.21↔	CoilEmb oder Verschluss von Gefäßen d oberen Extrem
39.59.66↔	Sonstige plastische Rekonstruktion der A. renalis	39.79.22↔	Coil-Embolisation oder -Verschluss der Aorta
39.59.67↔	Sonstige plastische Rekonstruktion der A. mesenterica	39.79.23↔	Coil-Embolisation o -Verschluss des Ductus arteriosus apertus
39.59.68↔	Sonstige plastische Rekonstruktion der A. iliaca	39.79.24↔	Coil-Embolisation oder -Verschluss von thorakalen Gefäßen
39.59.69↔	Sonstige Plast Rekonstruktion von abd Aa, sonstige	39.79.25↔	Coil-Embolisation oder -Verschluss von viszeralen Gefäßen
39.59.70↔	Sonstige Plast Rekonstruktion von abd Venen, n.n.bez.	39.79.26↔	Coil-Embolisation oder -Verschluss von abdominalen Gefäßen
39.59.71↔	Sonstige plastische Rekonstruktion der V. cava inferior	39.79.27↔	CoilEmb oder Verschluss von Gefäßen d unteren Extrem
39.59.72↔	Sonstige plastische Rekonstruktion der V. iliaca	39.79.28↔	Coil-Embolisation oder -Verschluss von spinalen Gefäßen
39.59.79↔	Sonstige Plast Rekonstruktion von abd Venen, sonstige	39.79.29↔	CoilEmb oder Verschluss von sonstigen Gef, sonstige
39.59.80↔	Sonstige Plast Reko von Gef d unteren Extrem, n.n.bez.	39.79.30↔	Sel Emb m emb Flüssigk von sonstigen Gef, n.n.bez.
39.59.81↔	Sonstige Plast Rekonstruktion von Aa d unteren Extrem	39.79.31↔	Selektive Emb mit emb Flüssigk von Gef d oberen Extrem
39.59.82↔	Sonstige plastische Rekonstruktion der V. femoralis	39.79.32↔	Selektive Emb mit embolisierenden Flüssigkeiten d Aort
39.59.83↔	Sonstige plastische Rekonstruktion der V. poplitea	39.79.33↔	Selektive Emb mit emb Flüssigk d Duct arteriosus apertus
39.59.88↔	So Plast Reko von sonst tiefen Venen d unteren Extrem	39.79.34↔	Selektive Emb mit emb Flüssigk von thorakalen Gefäßen
39.59.89↔	Sonstige Plast Reko von Gef d unteren Extrem, sonstige	39.79.35↔	Selektive Emb mit emb Flüssigk von viszeralen Gefäßen
39.59.90↔	Sonstige Plast Reko e Gefässes, Venenklappenplastik	39.79.36↔	Selektive Emb mit emb Flüssigkeiten von abd Gefäßen
39.59.99↔	Sonst plastische Rekonstruktion eines Gefässes, sonst	39.79.37↔	Selektive Emb m emb Flüssigk von Gef d unteren Extrem

39.79.38↔	Selektive Emb mit emb Flüssigk von spinalen Gefäßen	40.21.00↔	Exzision eines tiefen zervikalen Lymphknotens, n.n.bez.
39.79.39↔	Sel Emb m emb Flüssigk von sonstigen Gef, sonstige	40.21.10↔	Exz einzelner Lk u Lymphgefäße, zerv, oh Markierung
39.79.40↔	Sel Emb m ablösb Ballons von sonstigen Gef, n.n.bez.	40.21.11↔	Exz einzl Lk u Lgf,zrv,m Rdionkldmark o Farbstrmk(Sent-Lyekt)
39.79.41↔	Selektive Emb m ablösb Ballons von Gef d oberen Extrem	40.21.99↔	Exzision eines tiefen zervikalen Lymphknotens, sonstige
39.79.42↔	Selektive Embolisation mit ablösbaren Ballons der Aorta	40.22.00↔	Exzision eines mamma-internalen Lymphknotens, n.n.bez.
39.79.43↔	Selektive Emb m ablösb Ballons d Duct arterios apertus	40.22.10↔	Exzision e mamma-internalen Lymphknotens, thorakoskop
39.79.44↔	Selektive Emb mit ablösb Ballons von thorakalen Gef	40.22.20↔	Exzision e mamma-internalen Lymphknotens, offen chirurgisch
39.79.45↔	Selektive Emb mit ablösb Ballons von viszerale Gef	40.22.99↔	Exzision eines mamma-internalen Lymphknotens, sonstige
39.79.46↔	Selektive Emb mit ablösb Ballons von abd Gefäßen	40.23.00↔	Exzision eines axillären Lymphknotens, n.n.bez.
39.79.47↔	Selektive Emb mit ablösb Ballons von spinalen Gefäßen	40.23.10↔	Exzision eines axillären Lymphknotens, ohne Markierung
39.79.48↔	Sel Emb m ablösb Ballons von Gef d unteren Extrem	40.23.11↔	Exz axillärn Lkn,m Rdionkldmark o Farbstrmk(Sent-Lyekt)
39.79.49↔	Sel Emb m ablösb Ballons von sonstigen Gef, sonstige	40.23.99↔	Exzision eines axillären Lymphknotens, sonstige
39.79.50↔	Selektive Emb mit Schirmen von sonstigen Gef, n.n.bez.	40.24.00↔	Exzision eines inguinalen Lymphknotens, n.n.bez.
39.79.51↔	Selektive Emb mit Schirmen von Gefäßen d oberen Extrem	40.24.10↔	Exz e inguinalen Lymphkn, offen chir, ohne Markierung
39.79.52↔	Selektive Embolisation mit Schirmen der Aorta	40.24.11↔	Exz inguinln Lkn,o chr,m Rdionkldm o Farbstrmk(Sent-Lyekt)
39.79.53↔	Selektive Emb mit Schirmen d Duct arterios apertus	40.24.20↔	Exzision eines inguinalen Lymphknotens, laparoskopisch
39.79.54↔	Selektive Embolisation mit Schirmen von thorakalen Gefäßen	40.24.99↔	Exzision eines inguinalen Lymphknotens, sonstige
39.79.55↔	Selektive Embolisation mit Schirmen von viszerale Gefäßen	40.29.00↔	Einfache Exzision einer und lymphatischen Struktur, n.n.bez.
39.79.56↔	Selektive Embolisation mit Schirmen von abdominalen Gefäßen	40.29.10↔	Exzision eines mediastinalen Lymphknotens, n.n.bez.
39.79.57↔	Selektive Emb mit Schirmen von Gef d unteren Extrem	40.29.11↔	Exzision eines mediastinalen Lymphknotens, offen chirurgisch
39.79.58↔	Selektive Embolisation mit Schirmen von spinalen Gefäßen	40.29.12↔	Exzision eines mediastinalen Lymphknotens, thorakoskopisch
39.79.59↔	Selektive Emb mit Schirmen von sonstigen Gef, sonstige	40.29.19↔	Exzision eines mediastinalen Lymphknotens, sonstige
39.79.60↔	Selektive Emb m Partikeln von sonstigen Gef, n.n.bez.	40.29.20↔	Exzision eines paraaortalen Lymphknotens
39.79.61↔	Selektive Emb mit Partikeln von Gef d oberen Extrem	40.29.30↔	Exzision eines iliakalen Lymphknotens
39.79.62↔	Selektive Embolisation mit Partikeln der Aorta	40.29.70↔	Exzision eines Lymphangioms oder Hygroma cysticum
39.79.63↔	Selektive Emb mit Partikeln d Duct arterios apertus	40.29.80↔	Exz mehrerer abd Lymphknstat (mit Leberbiop), n.n.bez.
39.79.64↔	Selektive Embolisation mit Partikeln von thorakalen Gefäßen	40.29.81↔	Exz mhr abd Lymphknstt (m Lbrbiop), offn chr [StgLprt]
39.79.65↔	Selektive Embolisation mit Partikeln von viszerale Gefäßen	40.29.82↔	Exz mhr abd Lymphknstt (m Lbrbiop), lprsk [StgLprskpie]
39.79.66↔	Selektive Embolisation mit Partikeln von abdominalen Gefäßen	40.29.89↔	Exz mehrerer abd Lymphknstat (mit Leberbiop), sonstige
39.79.67↔	Selektive Emb mit Partikeln von Gef d unteren Extrem	40.29.99↔	Einfache Exzision einer und lymphatischen Struktur, sonst
39.79.68↔	Selektive Embolisation mit Partikeln von spinalen Gefäßen	40.3x.00↔	Exzision von regionalen Lymphknoten, n.n.bez.
39.79.69↔	Selektive Emb m Partikeln von sonstigen Gef, sonstige	40.3x.09↔	Exzision von regionalen Lymphknoten, sonstige
39.79.70↔	Kthtrtch Vrschl v A mitt Lsr, snst Gef, n.n.bz.	40.3x.10↔	Regionale Lymphadenektomie als selbständ Eingriff, n.n.bez.
39.79.71↔	Kathetertech Verschluss mitt Laser, an Aa d ob Extrem	40.3x.11↔	Regionale Lymphadenektomie als selbst Eingriff, zervikal
39.79.72↔	Kathetertech Verschluss mitt Laser, an der Aorta	40.3x.12↔	Regionale Lymphadenektomie als selbst Eingriff, axillär
39.79.74↔	Kathetertech Verschluss mitt Laser, an thorakalen Gef	40.3x.13↔	Rg Lymphkt als slbst Engr.praort,plvn,obtrtrsch o Iliakl
39.79.75↔	Kathetertech Verschl mitt Laser, an Gef d unt Extrem	40.3x.14↔	Reg Lymphkt als selbst Ingr, inguinal, offen chir
39.79.76↔	Kathetertech Verschluss mitt Laser, an viszerale Gef	40.3x.15↔	Reg Lymphkt als selbst Ingr, inguinale, laparask
39.79.77↔	Kathetertech Verschluss mittels Laser, an abd Gef	40.3x.16↔	Reg Lymphkt als selbst Ingr, mediast und peribr
39.79.79↔	Kathetertech Verschluss v Aa mitt Laser, sonst Gef, so	40.3x.19↔	Regionale Lymphadenektomie als selbständ Eingriff, sonst
39.79.80↔	Kthtrtch Vrschl v A mitt Rdiöf q snst Gef, n.n.bz.	40.3x.20↔	Regionale Lymphkt i Rahmen e and Ingr, n.n.bez.
39.79.81↔	Kathetertech Verschluss mitt Radiof q an Aa d ob Extrem	40.3x.21↔	Regionale Lymphkt i Rahmen e and Ingr, zervikal
39.79.82↔	Kathetertech Verschluss mitt Radiofrequenz an d Aort	40.3x.22↔	Regionale Lymphkt i Rahmen e and Ingr, axillär
39.79.84↔	Kathetertech Verschluss mitt Radiof q an thorakalen Gef	40.3x.23↔	Rg Lymphkt i Rhmn e and Engr, praort, plvn o Iliakl
39.79.85↔	Kathetertech Verschl mitt Radiof q an Gef d unt Extrem	40.3x.24↔	Regionale Lymphkt i Rahmen e and Ingr, obturatorisch
39.79.86↔	Kathetertech Verschluss mitt Radiof q an viszerale Gef	40.3x.25↔	Regionale Lymphkt i Rahmen e and Ingr, inguinale
39.79.87↔	Kathetertech Verschluss mitt Radiofrequenz an abd Gef	40.3x.26↔	Reg Lymphkt i Rahmen e and Ingr, mediast und peribr
39.79.89↔	Kathetertech Verschluss mitt Radiof q an sonst Gef, so	40.3x.29↔	Regionale Lymphkt i Rahmen e and Ingr, sonstige
39.79.99↔	So endovask Korr (von Aneur) an sonstigen Gef, so	40.9x.00↔	Sonst Operationen an lymphatischen Strukturen, n.n.bez.
39.90.00↔	Enstz v prph Gfstnt(s) oh Mdfreistzng, n.n.bz.	40.9x.10↔	Anastomose zur Beseitigung eines Lymphödems
39.90.10↔	Einsetz von Gefässst i nichtKard Gef, bare Stents	40.9x.20↔	Inzision einer Lymphozele
39.90.11↔	Enstz v Gefässst i NKrd Gef, biorsrbierbr Stnt	40.9x.30↔	Drainage eines Lymphödems
39.90.12↔	Enstz v Gefässst i NKrd Gef, Grsslmg Stnt n.n.bz.	40.9x.40↔	Therapeutische perkutane Punktion einer Lymphozele
39.90.13↔	Enstz v Gefässst i NKrd Gef, Grsslmg Stnt ungcvrđ	40.9x.99↔	Sonst Operationen an lymphatischen Strukturen, sonst
39.90.14↔	Enstz v Gefässst i NKrd Gef, Grsslmg Stnt gcvrđ	45.27↔	Intestinale Biopsie an nicht näher bezeichneter Stelle
39.90.15↔	Eins v Gefässst i NKrd Gef,cvrđ Stnt(Stntgr)j Nianeurysmtschn Gef	48.35.00↔	Lokale Exzision von rektaler Läsion oder Gewebe, n.n.bez.
39.90.16↔	Eins v Gefässst i nchtkrdial Gef,cvrđ StntGrfts m bioaktvr Obrfl	48.35.10↔	Lk Schlrs sbk Ez o Vlwx (lkl, Sgm) v rk Läs o Gw edk
39.90.19↔	Einsetz von Gefässst i nichtKard Gef, sonstige Stents	48.35.11↔	Lk Srs sbk Ez o Vlz lk v rk Läs o Gw, S Zg tr edk mkchir
39.90.30↔	Enstz v übrlng Stnt (>10 cm) i NKrd Gef, n.n.bz.	48.35.20↔	Lokale Thermoablation von rektaler Läsion oder Gewebe
39.90.31↔	Einsetz v überlange bare Stent (>10 cm) i niKard Gef	48.35.21↔	Photodyn Therapie von rektaler Läsion oder Gew
39.90.32↔	Enstz v übrlng cvrd Stnt (>10 cm) i niKard Gef	48.35.29↔	Sonstige lokale Destr von rektaler Läsion oder Gewebe
39.90.39↔	Einsetz von überlange Stent (>10 cm) i niKard Gef, So	48.35.99↔	Lokale Exzision von rektaler Läsion oder Gewebe, sonst
40.0↔	Inzision an lymphatischen Strukturen	48.36↔	[Endoskopische] Polypektomie am Rektum
40.11.00↔	Biopsie an einer lymphatischen Struktur, n.n.bez.	48.79↔	Sonstige Rekonstruktion am Rektum
40.11.10↔	Off(Inzs)Biops mdiast,praaortln,iliakln o plvnn Lymphkn	48.93↔	Verschluss einer perirektalen Fistel
40.11.11↔	Off(Inzs)Biops zrv,sprklvkläm,axlläm o inguinln Lymphkn	49.12↔	Anale Fistulektomie
40.11.20↔	Geschlossene [perkutane] [Nadel-] Biopsie von Lymhknoten	49.39↔	Sonstige lokale Exz oder Destr von Läs oder Gew a Anus
40.11.99↔	Biopsie an einer lymphatischen Struktur, sonstige	49.6↔	Exzision am Anus
40.19.00↔	Sonstige diagn Massnahm an lymphat Strukturen, n.n.bez	49.71↔	Naht einer Verletzung am Anus
40.19.99↔	So diagn Massnahm an lymphat Strukturen, so	49.72↔	Cerclage am Anus

49.73↔	Verschluss einer Analfistel	65.41.00↔	Laparoskopische eins Salpingoovarektomie, n.n.bez.
49.79.00↔	Sonstige Rekonstruktion am Analsphinkter, n.n.bez.	65.41.10↔	Laparask eins Ovarrektomie, mit bds Salpingektomie
49.79.10↔	Anteriore Anorektoplastik	65.41.99↔	Laparoskopische einseitige Salpingoovarektomie, sonst
49.79.11↔	Posteriore sagittale Anorektoplastik	65.49.00↔	Sonstige einseitige Salpingoovarektomie, n.n.bez.
49.79.12↔	Erw Pst sgt Anrktpl m Engrffn an Nchbrgrng	65.49.10↔	Sonstige eins Salpingoovarektomie, m bds Salpingekt
49.79.13↔	Abdper oder sakroabdominoperineale Durchzugsoperation	65.49.99↔	Sonstige einseitige Salpingoovarektomie, sonstige
49.79.14↔	Anoproktoplastik	65.51↔	Sonstiges Entf bd Ovarien während dess op Eingr
49.79.15↔	Sonstige plastische Rekonstruktion b anorektalen Anom	65.53↔	Laparosk Entf von bd Ovarien während dess op Eingr
49.79.99↔	Sonstige Rekonstruktion am Analsphinkter, sonstige	65.61↔	So Entf bd Ovar und Tub uterinae während dess op Eingr
50.12↔	Offene Biopsie an der Leber	65.62↔	Sonst Entfernen von belassenem Ovar und Tuba uterina
50.14↔	Laparoskopische Leberbiopsie	65.63↔	Laparosk Entf v bd Ovar u Tub uter w dess op Eingr
54.0x.00↔	Inzision an der Bauchwand, n.n.bez.	65.64↔	Laparoskopisches Entf von belassenem Ovar und Tuba uterina
54.0x.10↔	Inzision an d Bauchw, Extraperitoneale Drain d Bauchw	67.11↔	Endozervikale Biopsie
54.0x.99↔	Inzision an der Bauchwand, sonstige	67.12↔	Sonstige zervikale Biopsie
54.11↔	Probeparotomie	67.31↔	Marsupialisation einer Zervixzyste
54.12.00↔	Relaparotomie, n.n.bez.	67.33↔	Destruktion einer Läsion an der Zervix durch Kryochirurgie
54.12.10↔	Relaparotomie, Second-look-Laparotomie	70.13↔	Lösung von intraluminalen Adhäsionen der Vagina
54.12.99↔	Relaparotomie sonstige	70.24.00↔	Biopsie an der Vagina, n.n.bez.
54.19.00↔	Sonstige Laparotomie, n.n.bez.	70.24.10↔	Perkutane (geschlossene) (Nadel-) Biopsie an der Vagina
54.19.10↔	Sonstige Laparotomie, Laparotomie mit Drainage	70.24.11↔	Prkt (gschl) (Nd) Biops an d Vg m Steuer d bldgb Vrf
54.19.99↔	Sonstige Laparotomie, sonstige	70.24.20↔	Biopsie an der Vagina, durch Inzision
54.21.00↔	Laparoskopie, n.n.bez.	70.24.99↔	Biopsie an der Vagina, sonstige
54.21.10↔	Laparoskopie, Diagnostische Laparoskopie	70.33.00↔	Exzision od Destruktion e Läsion an der Vagina, n.n.bez.
54.21.20↔	Laparoskopie, Zugangsweg f Chir (Ther) Interventionen	70.33.10↔	Destruktion einer Läsion an der Vagina, n.n.bez.
54.21.30↔	Laparoskopie, Laparoskopie mit Drainage	70.33.11↔	Destruktion einer Läsion an der Vagina, Kauterisation
54.21.99↔	Laparoskopie, sonstige	70.33.12↔	Destruktion einer Läsion an der Vagina, Elektrokoagulation
54.22.00↔	Biopsie an Bauchwand oder Nabel, n.n.bez.	70.33.13↔	Destruktion einer Läsion an der Vagina, Laserkoagulation
54.22.10↔	Geschlossene [Nadel-] Biopsie an Bauchwand oder Nabel	70.33.14↔	Destruktion einer Läsion an der Vagina, Kryokoagulation
54.22.20↔	Offene Biopsie an Bauchwand oder Nabel	70.33.99↔	Exzision oder Destruktion einer Läsion an der Vagina, sonst
54.22.99↔	Biopsie an Bauchwand oder Nabel, sonstige	70.71↔	Naht einer Vaginaverletzung
54.23↔	Biopsie am Peritoneum	70.79.00↔	Sonstige Plast Rekonstruktion an d Vagina, n.n.bez.
54.3x.00↔	Exz o Destr von Läs o Gew an Bauchw o Nabel, n.n.bez.	70.79.10↔	Sonstige vaginale Kolporrhaphie mit Beckenbodenplastik
54.3x.10↔	Omphalektomie	70.79.99↔	Sonst plastische Rekonstruktion an der Vagina, sonst
54.3x.19↔	Sonstige Exz von Läsion oder Gew an Bauchw oder Nabel	71.01↔	Lösung von Adhäsionen an der Vulva
54.3x.20↔	Destr von Läsion oder Gewebe an Bauchw oder Nabel	71.09↔	Sonstige Inzision an Vulva und Perineum
54.3x.99↔	Exz o Destr von Läs o Gew an Bauchw o Nabel, sonstige	71.11.00↔	Biopsie an der Vulva, n.n.bez.
54.61↔	Wiederverschluss e postoperativen abdomin Wunddehizensenz	71.11.10↔	Perkutane (geschlossene) (Nadel-) Biopsie an der Vulva
54.62↔	Verzögerter Verschluss einer granulierenden Abdominalwunde	71.11.11↔	Prkt (gschl) (Nd) Biops an d Vlv m Steuer d bldgb Vrf
54.63.00↔	Sonstige Naht an der Bauchwand, n.n.bez.	71.11.20↔	Biopsie an der Vulva durch Inzision
54.63.10↔	Sonstige Nht an d Bauchw, Nht e Verletzung an d Bauchw	71.11.99↔	Biopsie an der Vulva, sonstige
54.63.99↔	Sonstige Naht an der Bauchwand, sonstige	71.22↔	Inzision einer Bartholin-Drüse (Zyste)
54.64.00↔	Naht am Peritoneum, n.n.bez.	71.23↔	Marsupialisation einer Bartholin-Drüse (Zyste)
54.64.10↔	Nht a Prtn, Nht v Msntrium, Omntm mjs o mns (n Vrltz)	71.24↔	Exzision od andere Destruktion e Bartholin-Drüse (Zyste)
54.64.99↔	Naht am Peritoneum, sonstige	71.29↔	Sonstige Operationen an einer Bartholin-Drüse
54.72↔	Sonstige Rekonstruktion an der Bauchwand	71.3↔	Sonst lokale Exzision o Destr an Vulva und Perineum
54.73↔	Sonstige Rekonstruktion am Peritoneum	71.62↔	Totale Vulvektomie
54.75↔	Sonstige Rekonstruktion am Mesenterium	71.73↔	Konstruktion des Introitus vaginae
54.99.00↔	Sonstige Operationen in der Abdominal-Region, n.n.bez.	71.79↔	Sonst plastische Rekonstruktion an Vulva und Perineum
54.99.30↔	S Op i d AbdRg, Rs v Gw i d Bauchrg o schr Orgnzrdng	71.8↔	Sonstige Operationen an der Vulva
54.99.40↔	So Op i d AbdReg, Rev e kutperit Fistel ( Kathverwsys)	76.5x.00↔	Temporomandibuläre Arthroplastik, n.n.bez.
54.99.41↔	S Op i d AbdRg, Entf o Vrschl e ktprt Fstl (Kthvrwsys)	76.5x.10↔	Kondylektomie am Kiefergelenk mit Rekonstruktion
54.99.50↔	So Op i d AbdReg, Anl e temp Bauchwandverschlusses	76.5x.19↔	Sonstige Kondylektomie am Kiefergelenk
54.99.60↔	Sonst Operationen in der Abdominal-Region, Lumbotomie	76.5x.20↔	Diskoplastik am Kiefergelenk mit Rekonstruktion
54.99.61↔	Sonst Operationen in der Abdominal-Region, Relumbotomie	76.5x.29↔	Sonstige Diskoplastik am Kiefergelenk
54.99.99↔	Sonstige Operationen in der Abdominal-Region, sonstige	76.5x.30↔	Exst d Disc articul a Kiefergelenk mit Rekonstruktion
64.11.00↔	Biopsie am Penis, n.n.bez.	76.5x.39↔	Sonstige Exstirpation d Discus articul a Kiefergelenk
64.11.10↔	Biopsie am Penis, perkutane (Nadel-) Biopsie	76.5x.40↔	Resektion am Tuberculum articulare des Kiefergelenks
64.11.11↔	Biopsie am Penis, durch Inzision	76.5x.41↔	Plastische Rekonstruktion am Kiefergelenk
64.11.99↔	Biopsie am Penis, sonstige	76.5x.42↔	Glinktblsierung (bwngnseinschränkd) d Kiefrgl
64.2↔	Lokale Exzision oder Destruktion einer Läsion am Penis	76.5x.50↔	Arthr Entfernung e freien Gelenkkörpers a Kiefergelenk
64.41↔	Naht einer Penisverletzung	76.5x.59↔	Sonstige Entf e freien Gelenkkörpers a Kiefergelenk
64.43↔	Konstruktion eines Penis	76.5x.60↔	Implantation einer Endoprothese am Kiefergelenk
64.44.00↔	Rekonstruktion des Penis, n.n.bez.	76.5x.61↔	Wechsel einer Endoprothese am Kiefergelenk
64.44.10↔	Rekonstruktion des Penis, Streckung des Penischaftes	76.5x.70↔	Impl e TEP am Kiefergelenk m vorgefertigten Kompo (L)
64.44.11↔	Rk d Pns, Kr e pskt Trsp o e vrg Pns (cld pns o brd pns)	76.5x.71↔	Impl e TEP a Kiefergelenk m CAD-CAM gefertig Kompo ( L)
64.44.99↔	Rekonstruktion des Penis, sonstige	76.5x.90↔	So temporomandibuläre Arthropl o Diskopl a Kiefergel
64.45↔	Reimplantation des Penis	76.5x.99↔	Temporomandibuläre Arthroplastik, sonstige
64.49↔	Sonstige plastische Rekonstruktion am Penis	76.63.00↔	Osteoplastik [Osteotomie] am Corpus mandibulae, n.n.bez.
65.31↔	Laparoskopische einseitige Ovarrektomie	76.63.10↔	Ostpl [Ost] i stl Alv o m frntlr Kntnsdtrg d Md o Dstrk
65.39↔	Sonstige einseitige Ovarrektomie	76.63.11↔	Ostpl [Ost] i frnt Alvkbr o m Kntdrcht a hr Mdst o Dstrk

76.63.12↔	Osteoplastik [Osteotomie] zur Kinnverlagerung oh Distraktion	80.82.00↔	Sonstige Lok Exz oder Destr e Gelläs a Ellb, n.n.bez.
76.63.20↔	Verlag d Alveolarfortsatzes d hor Distrak na Osteot	80.82.10↔	Arthr lokale Exz oder Destr e Gelenkläsion a Ellb
76.63.21↔	Verlagerung d Mand d Distrak na Osteot m hor Mandast	80.82.11↔	Débridement am Ellenbogengelenk
76.63.99↔	Osteoplastik [Osteotomie] am Corpus mandibulae, sonst	80.82.12↔	Zystenexstirpation am Ellbogengelenk
77.40.00↔	Knochenbiops, ohne Angabe der Lokalisation, n.n.bez.	80.82.99↔	Sonstige Lok Exz oder Destr e Gelläs a Ellb, sonstige
77.40.10↔	Knochbiops, ohne Ang d Lok, Perkutane (Nadel) Biops	80.83.00↔	Sonstige Lok Exz oder Destr e Gelläs a Hdgel, n.n.bez.
77.40.20↔	Knochbiops, ohne Ang d Lokalisation, Offene Knochbiops	80.83.10↔	Arthr lokale Exz oder Destr e Gelläs a Handgelenk
77.40.99↔	Knochenbiopsie, ohne Angabe der Lokalisation, sonstige	80.83.11↔	Débridement am Handgelenk
77.41.00↔	Knochbiops von Skap, Klav, Rip und Sternum, n.n.bez.	80.83.12↔	Zystenexstirpation am Handgelenk
77.41.10↔	Knchbiops v Skp, Klv, Rp u Strm, Prkt (Nd) Biops	80.83.99↔	Sonstige Lok Exz oder Destr e Gelläs a Hdgel, sonstige
77.41.20↔	Knochbiops von Skap, Klav, Rip u Stern, Off Knochbiops	80.84.00↔	So Lok Exz o Destr e Gelläs an Hand und Fing, n.n.bez.
77.41.99↔	Knochbiops von Skap, Klav, Rip und Sternum, sonstige	80.84.10↔	Debridement an Gelenken der Handwurzel
77.42.00↔	Knochenbiopsie am Humerus, n.n.bez.	80.84.20↔	Debridement an sonstigen Gelenken der Hand und Finger
77.42.10↔	Knochenbiopsie am Humerus, Perkutane (Nadel-) Biopsie	80.84.99↔	So Lok Exz o Destr e Gelläs an Hand und Fing, so
77.42.20↔	Knochenbiopsie am Humerus, Offene Knochenbiopsie	80.85.00↔	Sonstige Lok Exz o Destr e Gelläs an d Hüfte, n.n.bez.
77.42.99↔	Knochenbiopsie am Humerus, sonstige	80.85.10↔	Arthr lokale Exz oder Destr e Gelenkläsion an d Hüfte
77.43.00↔	Knochenbiopsie an Radius und Ulna, n.n.bez.	80.85.11↔	Débridement am Hüftgelenk
77.43.10↔	Knbiopsie an Radius und Ulna, Perkutane (Nadel-) Biopsie	80.85.12↔	Zystenexstirpation am Hüftgelenk
77.43.20↔	Knochenbiopsie an Radius und Ulna, Offene Knochenbiopsie	80.85.99↔	Sonstige Lok Exz o Destr e Gelläs an d Hüfte, sonstige
77.43.99↔	Knochenbiopsie an Radius und Ulna, sonstige	80.86.00↔	Sonstige Lok Exz oder Destr e Gelläs a Knie, n.n.bez.
77.44.00↔	Knochenbiopsie an Karpalia und Metakarpalia, n.n.bez.	80.86.10↔	Arthr lokale Exzision oder Destruktion a Kniegelenk
77.44.10↔	Knochbiops an Karpal und Metakarp, Perkut (Nad) Biops	80.86.11↔	Débridement am Kniegelenk
77.44.20↔	Knochbiops an Karpal und Metakarp, Offene Knochbiops	80.86.12↔	Zystenexstirpation am Kniegelenk
77.44.99↔	Knochenbiopsie an Karpalia und Metakarpalia, sonstige	80.86.13↔	Exzision eines Meniskusganglions am Kniegelenk
77.45.00↔	Knochenbiopsie am Femur, n.n.bez.	80.86.99↔	Sonstige Lok Exz oder Destr e Gelläs a Knie, sonstige
77.45.10↔	Knochenbiopsie am Femur, Perkutane (Nadel-) Biopsie	80.87.00↔	Sonstige Lok Exz o Destr e Gelläs a Sg, n.n.bez.
77.45.20↔	Knochenbiopsie am Femur, Offene Knochenbiopsie	80.87.10↔	Arthr Lok Exz o Destr e Gelläs a oberen Sprunggelenk
77.45.99↔	Knochenbiopsie am Femur, sonstige	80.87.11↔	Débridement am oberen Sprunggelenk
77.46.00↔	Knochenbiopsie an der Patella, n.n.bez.	80.87.12↔	Zystenexstirpation am oberen Sprunggelenk
77.46.10↔	Knochenbiopsie an der Patella, Perkutane (Nadel-) Biopsie	80.87.19↔	Sonstige Lok Exz o Destr e Gelläs a ob Sprunggelenk
77.46.20↔	Knochenbiopsie an der Patella, Offene Knochenbiopsie	80.87.20↔	Arthr Lok Exz o Destr e Gelläs a unteren Sprunggelenk
77.46.99↔	Knochenbiopsie an der Patella, sonstige	80.87.21↔	Débridement am unteren Sprunggelenk
77.47.00↔	Knochenbiopsie an Tibia und Fibula, n.n.bez.	80.87.22↔	Zystenexstirpation am unteren Sprunggelenk
77.47.10↔	Knochenbiopsie an Tibia u Fibula, Perkutane (Nadel-) Biopsie	80.87.29↔	Sonstige Lok Exz o Destr e Gelläs a unteren Sg
77.47.20↔	Knochenbiopsie an Tibia und Fibula, Offene Knochenbiopsie	80.87.99↔	Sonstige Lok Exz o Destr e Gelläs a Sg, sonstige
77.47.99↔	Knochenbiopsie an Tibia und Fibula, sonstige	80.88.00↔	So Lok Exz o Destr e Gelläs an Fuss u Zehen, n.n.bez.
77.48.00↔	Knochenbiopsie an Tarsalia und Metatarsalia, n.n.bez.	80.88.10↔	Arthr lokale Exz oder Destr e Gelläs an Fuss und Zehen
77.48.10↔	Knochbiops an Tarsal und Metatars, Perkut (Nad) Biops	80.88.20↔	Débridement am Metatarsophalangealgelenk
77.48.20↔	Knochbiops an Tarsalia und Metatars, Offene Knochbiops	80.88.21↔	Zystenexstirpation am Metatarsophalangealgelenk
77.48.99↔	Knochenbiopsie an Tarsalia und Metatarsalia, sonstige	80.88.29↔	Sonstige Lok Exz oder Destr a Metatarsgel
77.49.00↔	Knochbiops an and näher bez Kn, auss Gschk, n.n.bez.	80.88.30↔	Débridement an Zehengelenken
77.49.20↔	Knbp a and näh bz Kn, au Gk, Knbp an d Ws Prk (Nd) Bp	80.88.40↔	Débridement an sonstigen Fussgelenken
77.49.21↔	Knbp an and näh bz Kn, au Gschk, Knbp an d Ws, Off Knbp	80.88.50↔	Zystenexstirpation an sonstigen Gel von Fuss und Zehen
77.49.40↔	Knbp a and näh bz Kn, au Gk, Knbp an Pl d Fs Prk (Nd) Bp	80.88.59↔	So Lok Exz o Destr an sonstigen Gel von Fuss und Zehen
77.49.41↔	Knbp a and näh bz Kn, au Gk, Knbp an Pl d Fs, Off Knbp	80.88.99↔	So Lok Exz o Destr e Gelläs an Fuss und Zehen, so
77.49.90↔	Knchbiops an and näh bz Kn, auss Gschk, Prkt (Nd) Biops	80.89.00↔	So Lok Exz o Destr e Gelläs an and bez Lok, n.n.bez.
77.49.91↔	Knchbiops an and näh bz Kn, auss Gschk, Off Knchbiops	80.89.20↔	Arthr lokale Exz oder Destr e Gelläs a Iliosgel
77.49.99↔	Knochbiops an and näher bez Kn, auss Gschk, sonstige	80.89.21↔	Débridement am Iliosakralgelenk
77.91.11↔	Totale Resektion einer Rippe	80.89.22↔	Zystenexstirpation am Iliosakralgelenk
77.91.12↔	Totale Resektion einer Halsrippe	80.89.29↔	Sonstige lokale Exzision oder Destr a Iliosakralgelenk
77.91.13↔	Totale Resektion des Sternums	80.89.41↔	Débr einer Gelenkläsion an and bez Lokalisation
80.13.00↔	Sonstige Arthrotomie des Handgelenks, n.n.bez.	80.89.42↔	Zystenexstirpation an Gelenken and bez Lokalisation
80.13.10↔	Arthr Arthrot d Handgelenkes, Gelenkspülung mit Drain	80.89.99↔	So Lok Exz o Destr e Gelläs an and bez Lok, so
80.13.11↔	Arthr Arthrot d Handgelenkes, Entf freier Gelenkkörper	80.90.00↔	Sonstige Exzision an einem Gelenk, n.n.bez.
80.13.12↔	Arthr Arthrot d Handgel, Einl oder Entf e Medträg	80.90.10↔	Arthroskopische Exzision an einem Gelenk
80.13.20↔	Arthrot des Handgelenkes, Gelenkspülung mit Drainage	80.90.99↔	Sonstige Exzision an einem Gelenk, sonstige
80.13.21↔	Arthrot d Handgelenkes, Entfernung freier Gelenkkörper	80.91.00↔	Sonstige Exzision an der Schulter, n.n.bez.
80.13.99↔	Sonstige Arthrotomie des Handgelenks, sonstige	80.91.10↔	Arthroskopische Exzision am Humeroglenoidalgelenk
80.73.00↔	Synovektomie am Handgelenk, n.n.bez.	80.91.11↔	Sonstige Exzision am Humeroglenoidalgelenk
80.73.10↔	Arthroskopische Synovektomie am Handgelenk	80.91.20↔	Arthroskopische Exzision am Akromioklavikulargelenk
80.73.20↔	Offene Synovektomie am Handgelenk	80.91.21↔	Sonstige Exzision am Akromioklavikulargelenk
80.73.99↔	Synovektomie am Handgelenk, sonstige	80.91.30↔	Entnahme eines Knorpeltransplantates an der Schulter
80.81.00↔	So Lok Exz o Destr e Gelläs an d Schult, n.n.bez.	80.91.99↔	Sonstige Exzision an der Schulter, sonstige
80.81.10↔	Débridement am Humeroglenoidalgelenk	80.92.00↔	Sonstige Exzision am Ellbogen, n.n.bez.
80.81.11↔	Zystenexstirpation am Humeroglenoidalgelenk	80.92.10↔	Arthroskopische Exzision am Ellbogen
80.81.19↔	Sonstige lokale Exz oder Destr a Humeroglenoidalgelenk	80.92.11↔	Entnahme eines Knorpeltransplantates am Ellbogengelenk
80.81.20↔	Débridement am Akromioklavikulargelenk	80.92.99↔	Sonstige Exzision am Ellbogen, sonstige
80.81.21↔	Zystenexstirpation am Akromioklavikulargelenk	80.93.00↔	Sonstige Exzision am Handgelenk, n.n.bez.
80.81.29↔	Sonstige lokale Exzision oder Destr a Akromioklavikgel	80.93.10↔	Arthroskopische Exzision am Handgelenk
80.81.99↔	So Lok Exz o Destr e Gelläs an d Schult, So	80.93.11↔	Entnahme eines Knorpeltransplantates am Handgelenk

80.93.12↔	Resektion des Discus triangularis am Handgelenk	82.46.20↔	Naht an einem Muskel der Hand
80.93.99↔	Sonstige Exzision am Handgelenk, sonstige	82.46.99↔	Naht an Muskel oder Faszie der Hand, sonstige
80.94↔	Sonstige Exzision an Hand- und Fingergelenk	82.52↔	Verkürzung einer Sehne der Hand
80.95.00↔	Sonstige Exzision am Hüftgelenk, n.n.bez.	82.53↔	Reinsertion einer Sehne der Hand
80.95.10↔	Arthroskopische Exzision am Hüftgelenk	82.85↔	Sonstige Tenodese an der Hand
80.95.11↔	Entnahme eines Knorpeltransplantates am Hüftgelenk	82.86.00↔	Sonstige Tenoplastik an der Hand, n.n.bez.
80.95.99↔	Sonstige Exzision am Hüftgelenk, sonstige	82.86.10↔	Tenoplastik von Beugesehnen der Hand
80.96.00↔	Sonstige Exzision am Knie, n.n.bez.	82.86.11↔	Schaffung eines Transplantlagers für Sehnen an der Hand
80.96.10↔	Arthroskopische Exzision am Kniegelenk	82.86.12↔	Revision (ohne Wechsel) e Sehnenimplantates an d Hand
80.96.20↔	Entnahme e Knorpeltransplantates a Kniegelenk, arthr	82.86.13↔	Wechsel eines Sehnenimplantates an der Hand
80.96.21↔	Entn e Knorpeltransplantates a Kniegelenk, offen chir	82.86.99↔	Sonstige Tenoplastik an der Hand, sonstige
80.96.99↔	Sonstige Exzision am Knie, sonstige	82.91↔	Lösung von Adhäsionen an der Hand
80.97.00↔	Sonstige Exzision am Sprunggelenk, n.n.bez.	82.99.00↔	Sonstige Op an M, Sehne und Fasz d Hand, n.n.bez.
80.97.10↔	Arthroskopische Exzision am oberen Sprunggelenk	82.99.10↔	Sonstige Operationen an Sehnen der Hand
80.97.11↔	Sonstige Exzision am oberen Sprunggelenk	82.99.20↔	Sonstige Operationen an Faszien der Hand
80.97.20↔	Arthroskopische Exzision am unteren Sprunggelenk	82.99.30↔	Sonstige Operationen an Muskeln der Hand
80.97.21↔	Sonstige Exzision am unteren Sprunggelenk	82.99.99↔	Sonstige Op an M, Sehne und Fasz d Hand, sonstige
80.97.30↔	Entnahme eines Knorpeltransplantates am Sprunggelenk	83.01.00↔	Exploration einer Sehnnenscheide, n.n.bez.
80.97.99↔	Sonstige Exzision am Sprunggelenk, sonstige	83.01.10↔	Exploration einer Sehnnenscheide, Kopf- und Hals
80.98.00↔	Sonstige Exzision an Fuss- und Zehengelenk, n.n.bez.	83.01.11↔	Exploration einer Sehnnenscheide, Schulter und Axilla
80.98.10↔	Arthroskopische Exzision an Fuss- und Zehengelenken	83.01.12↔	Exploration einer Sehnnenscheide, Oberarm und Ellenbogen
80.98.11↔	Sonstige Exzision am Metatarsophalangealgelenk	83.01.13↔	Exploration einer Sehnnenscheide, Unterarm
80.98.12↔	Sonstige Exzision an sonstigen Fussgelenken	83.01.14↔	Exploration einer Sehnnenscheide, Brustwand und Rücken
80.98.13↔	Sonstige Exzision an Zehengelenken	83.01.15↔	Explor e Sehnnenscheide, Leisten und Genreg und Gesäß
80.98.99↔	Sonstige Exzision an Fuss- und Zehengelenk, sonstige	83.01.16↔	Exploration einer Sehnnenscheide, Untere Extremität
80.99.00↔	Sonstige Exz an e Gel an and bez Lok, n.n.bez.	83.01.19↔	Exploration einer Sehnnenscheide, Andere Lokalisation
80.99.10↔	Arthroskopische Exzision am Sternoklavikulargelenk	83.01.99↔	Exploration einer Sehnnenscheide, sonstige
80.99.11↔	Sonstige Exzision am Sternoklavikulargelenk	83.02.00↔	Myotomie, n.n.bez.
80.99.20↔	Arthroskopische Exzision am Iliosakralgelenk	83.02.10↔	Myotomie, Kopf und Hals
80.99.21↔	Sonstige Exzision am Iliosakralgelenk	83.02.11↔	Myotomie, Schulter und Axilla
80.99.30↔	Arthroskopische Exzision an der Symphyse	83.02.12↔	Myotomie, Oberarm und Ellenbogen
80.99.31↔	Sonstige Exzision an der Symphyse	83.02.13↔	Myotomie, Unterarm
80.99.90↔	Arthr Exzision an einem Gelenk an and bez Lokalisation	83.02.14↔	Myotomie, Brustwand, Bauch und Rücken
80.99.91↔	Entn e Knorpeltx an e Gel an and bez Lokalisation	83.02.15↔	Myotomie, Leisten- und Genitalregion und Gesäss
80.99.99↔	Sonstige Exz an e Gel an and bez Lok, sonstige	83.02.16↔	Myotomie, Untere Extremität
81.93.00↔	Naht an Kapsel od Ligament der oberen Extremitäten, n.n.bez.	83.02.19↔	Myotomie, Andere Lokalisation
81.93.10↔	Naht des Bandapparates der Klavikula	83.02.99↔	Myotomie, sonstige
81.93.20↔	Naht des radioulnaren Ringbandes	83.03.00↔	Bursotomie, n.n.bez.
81.93.21↔	Naht des distalen radioulnaren Bandapparates	83.03.10↔	Bursotomie, Kopf und Hals
81.93.30↔	Nht an Kapsel o Lig d ob Extrem, Handwur und Mitthand	83.03.11↔	Bursotomie, Schulter und Axilla
81.93.99↔	Naht an Kapsel o Ligament der oberen Extremitäten, sonst	83.03.12↔	Bursotomie, Oberarm und Ellenbogen
82.02↔	Myotomie an der Hand	83.03.13↔	Bursotomie, Unterarm
82.04↔	Inzision und Drainage von Palmar- oder Thenarraum	83.03.14↔	Bursotomie, Brustwand, Bauch und Rücken
82.09.00↔	Sonstige Inzision an den Weichteilen der Hand, n.n.bez.	83.03.15↔	Bursotomie, Leisten- und Genitalregion und Gesäss
82.09.10↔	S Inzs an D Weicht d Hnd, Shnfnchsppltng an d Hnd	83.03.16↔	Bursotomie, Untere Extremität
82.09.99↔	Sonstige Inzision an den Weichteilen der Hand, sonstige	83.03.19↔	Bursotomie, Andere Lokalisation
82.11.00↔	Tenotomie der Hand, n.n.bez.	83.03.99↔	Bursotomie, sonstige
82.11.10↔	Tenotomie der Hand, Handgelenk, perkutan	83.09.00↔	Sonstige Inzision an den Weichteilen, n.n.bez.
82.11.11↔	Tenotomie der Hand, Finger, perkutan	83.09.10↔	Fremdkentf aus Muskel, Sehne oder Fasz, Kopf und Hals
82.11.20↔	Tenotomie der Hand, offen chirurgisch	83.09.11↔	Fremdkentf aus M, Sehne oder Fasz, Schulter und Axilla
82.11.99↔	Tenotomie der Hand, sonstige	83.09.12↔	Fremdkentf aus M, Sehne oder Fasz, Oberarm und Ellb
82.12↔	Fasziotomie der Hand	83.09.13↔	Fremdkentf aus Muskel, Sehne oder Fasz, Unterarm
82.19.00↔	Sonst Durchtrennung von Weichteilen der Hand, n.n.bez.	83.09.14↔	Fremdkentf aus M, Sehne o Fasz, Bruw, Bauch und Rücken
82.19.10↔	So Durchtr v Weichteilen d Hand, Durchtr v Mn d Hand	83.09.15↔	Fremdkentf aus M, Sehn o Fasz, Leist u Genreg u Gesäss
82.19.99↔	Sonst Durchtrennung von Weichteilen der Hand, sonst	83.09.16↔	Fremdkentf aus Muskel, Sehne oder Fasz, Untere Extrem
82.21↔	Exzision einer Läsion an einer Sehnnenscheide der Hand	83.09.19↔	Fremdkentf aus Muskel, Sehne oder Fasz, And Lok
82.29↔	Exzision einer anderen Läsion an den Weichteilen der Hand	83.09.90↔	Sonstige Inzision an den Weichteilen, Kopf und Hals
82.35.00↔	Sonstige Fasziektomie der Hand, n.n.bez.	83.09.91↔	Sonst Inzision an den Weichteilen, Schulter und Axilla
82.35.10↔	Fasziektomie der Hohlhand	83.09.92↔	Sonst Inzision an den Weichteilen, Oberarm und Ellenbogen
82.35.11↔	Fasziektomie der Hand und Finger mit Neurolyse	83.09.93↔	Sonstige Inzision an den Weichteilen, Unterarm
82.35.12↔	Faszieekt d Hand und Fing m Neurolyse und Arteriolyse	83.09.94↔	So Inzis an D Weichteilen, Bruw, Bauch und Rücken
82.35.13↔	Fasziektomie der Hand und Finger mit Arthrolyse	83.09.95↔	So Inzis an D Weichteilen, Leist u Genreg u Gesäss
82.35.99↔	Sonstige Fasziektomie der Hand, sonstige	83.09.96↔	Sonstige Inzision an den Weichteilen, Untere Extremität
82.36↔	Sonstige Myektomie der Hand	83.09.97↔	Sonst Inzision an den Weichteilen, Andere Lokalisation
82.39.00↔	Sonstige Exzision von Weichteilen der Hand, n.n.bez.	83.09.99↔	Sonstige Inzision an den Weichteilen, sonstige
82.39.10↔	So Exz v Weicht d Hand, Exz v Sehnnenscheiden d Hand	83.11↔	Tenotomie der Achillessehne
82.39.99↔	Sonstige Exzision von Weichteilen der Hand, sonstige	83.12↔	Tenotomie der Hüft-Adduktoren
82.45↔	Sonstige Naht an einer anderen Sehne der Hand	83.13.00↔	Sonstige Tenotomie, n.n.bez.
82.46.00↔	Naht an Muskel oder Faszie der Hand, n.n.bez.	83.13.10↔	Inzision einer Sehne, Kopf und Hals
82.46.10↔	Naht an einer Faszie der Hand	83.13.11↔	Inzision einer Sehne, Schulter und Axilla

83.13.12↔	Inzision einer Sehne, Oberarm und Ellenbogen	83.31.13↔	Exzision einer Läsion an einer Sehnscheide, Unterarm
83.13.13↔	Inzision einer Sehne, Unterarm	83.31.14↔	Exz e Läs an e Sehnscheid, Brustwand, Bauch u Rücken
83.13.14↔	Inzision einer Sehne, Brustwand, Bauch und Rücken	83.31.15↔	Exz e Läs an e Sehnscheid, Leist u Genreg u Gesäss
83.13.15↔	Inzision e Sehne, Leisten und Genreg und Gesäss	83.31.16↔	Exz einer Läsion an einer Sehnscheide, Untere Extremität
83.13.16↔	Inzision einer Sehne, Untere Extremität	83.31.19↔	Exzision e Läsion an e Sehnscheide, And Lokalisation
83.13.19↔	Inzision einer Sehne, Andere Lokalsiation	83.31.99↔	Exzision einer Läsion an einer Sehnscheide, sonstige
83.13.20↔	Durchtrennung einer Sehne, Kopf und Hals	83.32.00↔	Exzision einer Läsion an einem Muskel, n.n.bez.
83.13.21↔	Durchtrennung einer Sehne, Schulter und Axilla	83.32.10↔	Exzision einer Läsion an einem Muskel, Kopf und Hals
83.13.22↔	Durchtrennung einer Sehne, Oberarm und Ellenbogen	83.32.11↔	Exzision einer Läsion an einem Muskel, Schulter und Arm
83.13.23↔	Durchtrennung einer Sehne, Unterarm	83.32.12↔	Exzision e Läsion an e Muskel, Bruw, Bauch und Rücken
83.13.24↔	Durchtrennung einer Sehne, Brustwand, Bauch und Rücken	83.32.13↔	Exz e Läs an e Muskel, Leisten und Genreg und Gesäss
83.13.25↔	Durchtr e Sehne, Leisten und genitalregion und Gesäss	83.32.14↔	Exzision einer Läsion an einem Muskel, Untere Extremität
83.13.26↔	Durchtrennung einer Sehne, Untere Extremität	83.32.19↔	Exzision einer Läsion an einem Muskel, Andere Lokalisation
83.13.29↔	Durchtrennung einer Sehne, Andere Lokalisation	83.32.99↔	Exzision einer Läsion an einem Muskel, sonstige
83.13.99↔	Sonstige Tenotomie, sonstige	83.39.00↔	Exzision einer Läsion an anderen Weichteilen, n.n.bez.
83.14.00↔	Fasziotomie oder Aponeurotomie, n.n.bez.	83.39.10↔	Exzision einer Läsion an einer Sehne, Kopf und Hals
83.14.10↔	Fasziotomie oder Aponeurotomie, Kopf und Hals	83.39.11↔	Exzision einer Läsion an einer Sehne, Schulter und Arm
83.14.11↔	Fasziotomie oder Aponeurotomie, Schulter und Axilla	83.39.12↔	Exz e Läs and Weicht, Exz e Läs e Shn, Brw, Bauch u Rücken
83.14.12↔	Fasziotomie oder Aponeurotomie, Oberarm und Ellenbogen	83.39.13↔	Exz e Läs an e Sehne, Leisten und Genreg und Gesäss
83.14.13↔	Fasziotomie oder Aponeurotomie, Unterarm	83.39.14↔	Exzision einer Läsion an einer Sehne, Untere Extremität
83.14.14↔	Fasziotomie o Aponeurotomie, Brustwand, Bauch und Rücken	83.39.19↔	Exzision einer Läsion an einer Sehne, And Lokalisation
83.14.15↔	Fasziotomie o Aponeurotomie, Leist u Genreg u Gesäss	83.39.20↔	Exzision einer Läsion an einer Faszie, Kopf und Hals
83.14.16↔	Fasziotomie oder Aponeurotomie, Untere Extremität	83.39.21↔	Exzision einer Läsion an einer Faszie, Schulter und Arm
83.14.19↔	Fasziotomie oder Aponeurotomie, Andere Lokalisation	83.39.22↔	Exzision e Läsion an e Faszie, Bruw, Bauch und Rücken
83.14.99↔	Fasziotomie oder Aponeurotomie, sonstige	83.39.23↔	Exz e Läsion an e Fasz, Leisten und Genreg und Gesäss
83.19.00↔	Sonstige Durchtrennung von Weichteilen, n.n.bez.	83.39.24↔	Exzision e Läsion an e Faszie, Untere Extremität
83.19.10↔	Durchtrennung eines Muskels, Kopf und Hals	83.39.29↔	Exzision e Läsion an e Faszie, And Lokalisation
83.19.11↔	Durchtrennung eines Muskels, Schulter und Axilla	83.39.99↔	Exzision einer Läsion an anderen Weichteilen, sonstige
83.19.12↔	Durchtrennung eines Muskels, Oberarm und Ellenbogen	83.41↔	Exzision einer Sehne zur Transplantation
83.19.13↔	Durchtrennung eines Muskels, Unterarm	83.42.00↔	Sonstige Tenonektomie, n.n.bez.
83.19.14↔	Durchtrennung eines Muskels, Bruw, Bauch und Rücken	83.42.10↔	Sonstige Tenonektomie, Kopf und Hals
83.19.15↔	Durchtr e Muskels, Leisten und Genreg und Gesäss	83.42.11↔	Sonstige Tenonektomie, Schulter und Axilla
83.19.16↔	Durchtrennung eines Muskels, Untere Extremität	83.42.12↔	Sonstige Tenonektomie, Oberarm und Ellenbogen
83.19.19↔	Durchtrennung eines Muskels, Andere Lokalisation	83.42.13↔	Sonstige Tenonektomie, Unterarm
83.19.20↔	Desins von Muskel, Sehne und Faszie, Kopf und Hals	83.42.14↔	Sonstige Tenonektomie, Brustwand, Bauch und Rücken
83.19.21↔	Desins von Muskel, Sehne und Fasz, Schulter und Axilla	83.42.15↔	Sonst Tenonektomie, Leisten- und Genitalregion und Gesäss
83.19.22↔	Desins von Muskel, Sehne und Faszie, Oberarm und Ellb	83.42.16↔	Sonstige Tenonektomie, Untere Extremität
83.19.23↔	Desinsertion von Muskel, Sehne und Faszie, Unterarm	83.42.19↔	Sonstige Tenonektomie, Andere Lokalisation
83.19.24↔	Desins von M, Sehne und Fasz, Bruw, Bauch und Rücken	83.42.99↔	Sonstige Tenonektomie, sonstige
83.19.25↔	Desins von M, Sehn u Fasz, Leist u Genreg u Gesäss	83.44.00↔	Sonstige Fasziektomie, n.n.bez.
83.19.26↔	Desins von Muskel, Sehne und Faszie, Untere Extremität	83.44.10↔	Sonstige Fasziektomie, Kopf und Hals
83.19.29↔	Desins von Muskel, Sehne und Faszie, And Lokalisation	83.44.11↔	Sonstige Fasziektomie, Schulter und Axilla
83.19.30↔	Lappenstieldurchtrennung nach Lappenpl, Kopf und Ha	83.44.12↔	Sonstige Fasziektomie, Oberarm und Ellenbogen
83.19.31↔	Lappenstidurcht nach Lappenpl, Schulter und Axilla	83.44.13↔	Sonstige Fasziektomie, Unterarm
83.19.32↔	Lappenstidurcht nach Lappenpl, Oberarm und Ellb	83.44.14↔	Sonstige Fasziektomie, Brustwand, Bauch und Rücken
83.19.33↔	Lappenstieldurchtrennung nach Lappenplastik, Unterarm	83.44.15↔	Sonst Fasziektomie, Leisten- und Genitalregion und Gesäss
83.19.34↔	Lappenstidurcht nach Lappenpl, Bruw, Bauch und Rücken	83.44.16↔	Sonstige Fasziektomie, Untere Extremität
83.19.35↔	Lappenstidurcht na Lappenpl, Leist u Genreg u Gesäss	83.44.19↔	Sonstige Fasziektomie, Andere Lokalisation
83.19.36↔	Lappenstieldurchtrennung nach Lappenpl, Untere Extrem	83.44.99↔	Sonstige Fasziektomie, sonstige
83.19.39↔	Lappenstidurcht nach Lappenpl, And Lokalisation	83.45.00↔	Sonstige Myektomie, n.n.bez.
83.19.90↔	Sonstige Durchtrennung von Weichteilen, Kopf und Hals	83.45.10↔	Sonstige Myektomie, Kopf und Hals
83.19.91↔	Sonst Durchtrennung von Weichteilen, Schulter und Axilla	83.45.11↔	Sonstige Myektomie, Schulter und Axilla
83.19.92↔	Sonst Durchtrennung von Weichteilen, Oberarm und Ellenbogen	83.45.12↔	Sonstige Myektomie, Oberarm und Ellenbogen
83.19.93↔	Sonstige Durchtrennung von Weichteilen, Unterarm	83.45.13↔	Sonstige Myektomie, Unterarm
83.19.94↔	So Durchtr von Weichteilen, Bruw, Bauch und Rücken	83.45.14↔	Sonstige Myektomie, Brustwand, Bauch und Rücken
83.19.95↔	So Durchtr von Weichteilen, Leist u Genreg u Gesäss	83.45.15↔	Sonst Myektomie, Leisten- und Genitalregion und Gesäss
83.19.96↔	Sonst Durchtrennung von Weichteilen, Untere Extremität	83.45.16↔	Sonstige Myektomie, Untere Extremität
83.19.97↔	Sonst Durchtrennung von Weichteilen, Andere Lokalisation	83.45.19↔	Sonstige Myektomie, Andere Lokalisation
83.19.99↔	Sonstige Durchtrennung von Weichteilen, sonstige	83.45.99↔	Sonstige Myektomie, sonstige
83.21.00↔	Biopsie an den Weichteilen, n.n.bez.	83.49.00↔	Sonstige Exzision von Weichteilen, n.n.bez.
83.21.10↔	Biops an D Weicht, Perkut (Nad) Biops an D Weicht	83.49.10↔	Exzision einer Sehnscheide, Kopf und Hals
83.21.11↔	Offene Biopsie an den Weichteilen	83.49.11↔	Exzision einer Sehnscheide, Schulter und Axilla
83.21.20↔	Biopsie an den Weichteilen, Perkutane (Nadel-) Biop a Muskel	83.49.12↔	Exzision einer Sehnscheide, Oberarm und Ellenbogen
83.21.21↔	Offene Biopsie am Muskel	83.49.13↔	Exzision einer Sehnscheide, Unterarm
83.21.30↔	Biopsie an den Weichteilen, Biopsie an einem Schleimbeutel	83.49.14↔	Exzision einer Sehnscheide, Brustwand und Rücken
83.21.99↔	Biopsie an den Weichteilen, sonstige	83.49.15↔	Exz e Sehnscheide, Leisten und Genreg und Gesäss
83.31.00↔	Exzision einer Läsion an einer Sehnscheide, n.n.bez.	83.49.16↔	Exzision einer Sehnscheide, Untere Extremität
83.31.10↔	Exzision einer Läsion an einer Sehnscheide, Kopf und Hals	83.49.19↔	Exzision einer Sehnscheide, Andere Lokalisation
83.31.11↔	Exz e Läsion an e Sehnscheide, Schulter und Axilla	83.49.20↔	Kompartmentresektion, Kopf und Hals
83.31.12↔	Exzision e Läsion an e Sehnscheide, Oberarm und Ellb	83.49.21↔	Kompartmentresektion, Schulter und Axilla

83.49.22↔	Kompartimentresektion, Oberarm und Ellenbogen	83.72.15↔	Sehnenverkürzung, Leisten- und Genitalregion und Gesäss
83.49.23↔	Kompartimentresektion, Unterarm	83.72.16↔	Sehnenrückverlagerung, Untere Extremität
83.49.24↔	Kompartimentresektion, Brustwand, Bauch und Rücken	83.72.19↔	Sehnenrückverlagerung, Andere Lokalisation
83.49.25↔	Kompartimentresektion, Leisten und Genreg und Gesäss	83.72.99↔	Sehnenrückverlagerung, sonstige
83.49.26↔	Kompartimentresektion, Untere Extremität	83.73.00↔	Reinsertion einer Sehne, n.n.bez.
83.49.29↔	Kompartimentresektion, Andere Lokalisation	83.73.10↔	Reinsertion einer Sehne, Kopf und Hals
83.49.30↔	Sonstige Exzision von Weichteilen, Kopf und Hals	83.73.11↔	Reinsertion einer Sehne, Schulter und Axilla
83.49.31↔	Sonstige Exzision von Weichteilen, Schulter und Axilla	83.73.12↔	Reinsertion einer Sehne, Oberarm und Ellenbogen
83.49.32↔	Sonst Exzision von Weichteilen, Oberarm und Ellenbogen	83.73.13↔	Reinsertion einer Sehne, Unterarm
83.49.33↔	Sonstige Exzision von Weichteilen, Unterarm	83.73.14↔	Reinsertion einer Sehne, Brustwand, Bauch und Rücken
83.49.34↔	Sonst Exzision von Weichteilen, Brustwand, Bauch u Rücken	83.73.15↔	Reinsertion e Sehne, Leisten- u Genitalregion u Gesäss
83.49.35↔	So Exz von Weichteilen, Leist und Genreg und Gesäss	83.73.16↔	Reinsertion einer Sehne, Untere Extremität
83.49.36↔	Sonstige Exzision von Weichteilen, Untere Extremität	83.73.19↔	Reinsertion einer Sehne, Andere Lokalisation
83.49.39↔	Sonstige Exzision von Weichteilen, Andere Lokalisation	83.73.99↔	Reinsertion einer Sehne, sonstige
83.49.99↔	Sonstige Exzision von Weichteilen, sonstige	83.74.00↔	Reinsertion eines Muskels, n.n.bez.
83.5x.00↔	Bursektomie, n.n.bez.	83.74.10↔	Reinsertion eines Muskels, Kopf und Hals
83.5x.10↔	Bursektomie, Kopf und Hals	83.74.11↔	Reinsertion eines Muskels, Schulter und Axilla
83.5x.11↔	Bursektomie, Schulter und Axilla	83.74.12↔	Reinsertion eines Muskels, Oberarm und Ellenbogen
83.5x.12↔	Bursektomie, Oberarm und Ellenbogen	83.74.13↔	Reinsertion eines Muskels, Unterarm
83.5x.13↔	Bursektomie, Unterarm	83.74.14↔	Reinsertion eines Muskels, Brustwand, Bauch und Rücken
83.5x.14↔	Bursektomie, Brustwand, Bauch und Rücken	83.74.15↔	Reinsertion eines Muskels, Leisten- und Genitalregion
83.5x.15↔	Bursektomie, Leisten- und Genitalregion und Gesäss	83.74.16↔	Reinsertion eines Muskels, Untere Extremität
83.5x.16↔	Bursektomie, Untere Extremität	83.74.19↔	Reinsertion eines Muskels, Andere Lokalisation
83.5x.19↔	Bursektomie, Andere Lokalisation	83.74.99↔	Reinsertion eines Muskels, sonstige
83.5x.99↔	Bursektomie, sonstige	83.77.00↔	Muskeltransfer oder -transplantation, n.n.bez.
83.61.00↔	Naht einer Sehnscheide, n.n.bez.	83.77.10↔	Muskeltransfer oder -transplantation, Kopf und Hals
83.61.11↔	Naht einer Sehnscheide, Schulter und Axilla	83.77.11↔	Muskeltransfer oder -transplantation, Schulter und Axilla
83.61.12↔	Naht einer Sehnscheide, Oberarm und Ellenbogen	83.77.12↔	Muskeltransfer oder -transplantation, Oberarm und Ellenbogen
83.61.13↔	Naht einer Sehnscheide, Unterarm	83.77.13↔	Muskeltransfer oder -transplantation, Unterarm
83.61.14↔	Naht einer Sehnscheide, Brustwand, Bauch und Rücken	83.77.14↔	Mtransfer o transplantation, Bruw, Bauch und Rücken
83.61.15↔	Naht einer Sehnscheide, Leisten- und Genitalreg u Gesäss	83.77.15↔	MTransf o Tx, Leist und Genreg und Gesäss
83.61.16↔	Naht einer Sehnscheide, Untere Extremität	83.77.16↔	Muskeltransfer oder -transplantation, Untere Extremität
83.61.19↔	Naht einer Sehnscheide, Andere Lokalisation	83.77.19↔	Muskeltransfer oder -transplantation, Andere Lokalisation
83.61.99↔	Naht einer Sehnscheide, sonstige	83.77.99↔	Muskeltransfer oder -transplantation, sonstige
83.62.00↔	Sekundäre Naht einer Sehne, n.n.bez.	83.85.00↔	Sonstige Längenänderung an Muskel oder Sehne, n.n.bez.
83.62.10↔	Sekundäre Naht einer Sehne, Kopf und Hals	83.85.10↔	Verlängerung von Muskel oder Sehne, Kopf und Hals
83.62.11↔	Sekundäre Naht einer Sehne, Schulter und Axilla	83.85.11↔	Verlängerung von Muskel oder Sehne, Schulter und Axilla
83.62.12↔	Sekundäre Naht einer Sehne, Oberarm und Ellenbogen	83.85.12↔	Verlängerung von Muskel oder Sehne, Oberarm und Ellb
83.62.13↔	Sekundäre Naht einer Sehne, Unterarm	83.85.13↔	Verlängerung von Muskel oder Sehne, Unterarm
83.62.14↔	Sekundäre Naht einer Sehne, Brustwand, Bauch und Rücken	83.85.14↔	Verlängerung von M oder Sehne, Bruw, Bauch und Rücken
83.62.15↔	Sekundäre Naht e Sehne, Leisten und Genreg und Gesäss	83.85.15↔	Verlängerung von M o Sehn, Leist und Genreg und Gesäß
83.62.16↔	Sekundäre Naht einer Sehne, Untere Extremität	83.85.16↔	Verlängerung von Muskel oder Sehne, Untere Extremität
83.62.19↔	Sekundäre Naht einer Sehne, Andere Lokalisation	83.85.19↔	Verlängerung von Muskel oder Sehne, Andere Lokalisation
83.62.99↔	Sekundäre Naht einer Sehne, sonstige	83.85.20↔	Verkürzung von Muskel oder Sehne, Kopf und Hals
83.64.00↔	Sonstige Naht einer Sehne, n.n.bez.	83.85.21↔	Verkürzung von Muskel oder Sehne, Schulter und Axilla
83.64.10↔	Sonstige Naht einer Sehne, Kopf und Hals	83.85.22↔	Verkürzung von Muskel oder Sehne, Oberarm und Ellb
83.64.11↔	Sonstige Naht einer Sehne, Schulter und Axilla	83.85.23↔	Verkürzung von Muskel oder Sehne, Unterarm
83.64.12↔	Sonstige Naht einer Sehne, Oberarm und Ellenbogen	83.85.24↔	Verkürzung von M oder Sehne, Bruw, Bauch und Rücken
83.64.13↔	Sonstige Naht einer Sehne, Unterarm	83.85.25↔	Verkürzung von M o Sehne, Leist und Genreg und Gesäß
83.64.14↔	Sonstige Naht einer Sehne, Brustwand, Bauch und Rücken	83.85.26↔	Verkürzung von Muskel oder Sehne, Untere Extremität
83.64.15↔	Sonst Naht einer Sehne, Leisten- und Genitalreg u Gesäss	83.85.29↔	Verkürzung von Muskel oder Sehne, Andere Lokalisation
83.64.16↔	Sonstige Naht einer Sehne, Untere Extremität	83.85.99↔	Sonstige Längenänderung an Muskel oder Sehne, sonstige
83.64.19↔	Sonstige Naht einer Sehne, Andere Lokalisation	83.86↔	Quadrizepssehnen-Rekonstruktion
83.64.99↔	Sonstige Naht einer Sehne, sonstige	83.87.00↔	Sonstige plastische Operationen am Muskel, n.n.bez.
83.65.00↔	Sonstige Naht an Muskel oder Faszie, n.n.bez.	83.87.10↔	Muskelplastik, Kopf und Hals
83.65.10↔	Sonstige Naht an Muskel oder Faszie, Kopf und Hals	83.87.11↔	Muskelplastik, Schulter und Axilla
83.65.11↔	Sonst Naht an Muskel oder Faszie, Schulter und Axilla	83.87.12↔	Muskelplastik, Oberarm und Ellenbogen
83.65.12↔	Sonst Naht an Muskel oder Faszie, Oberarm und Ellenbogen	83.87.13↔	Muskelplastik, Unterarm
83.65.13↔	Sonstige Naht an Muskel oder Faszie, Unterarm	83.87.14↔	Muskelplastik, Brustwand, Bauch und Rücken
83.65.14↔	Sonst Naht an Muskel o Faszie, Brustwand, Bauch und Rücken	83.87.15↔	Muskelplastik, Leisten- und Genitalregion und Gesäß
83.65.15↔	Sonstige Nht an M o Fasz, Leist und Genreg und Gesäss	83.87.16↔	Muskelplastik, Untere Extremität
83.65.16↔	Sonstige Naht an Muskel oder Faszie, Untere Extremität	83.87.19↔	Muskelplastik, Andere Lokalisation
83.65.19↔	Sonst Naht an Muskel oder Faszie, Andere Lokalsiation	83.87.90↔	Sonst plastische Operationen am Muskel, Kopf und Hals
83.65.99↔	Sonstige Naht an Muskel oder Faszie, sonstige	83.87.91↔	Sonst plastische Operationen am Muskel, Schulter und Axilla
83.72.00↔	Sehnenrückverlagerung, n.n.bez.	83.87.92↔	Sonstige plastische Operationen a M, Oberarm und Ellb
83.72.10↔	Sehnenrückverlagerung, Kopf und Hals	83.87.93↔	Sonstige plastische Operationen am Muskel, Unterarm
83.72.11↔	Sehnenrückverlagerung, Schulter und Axilla	83.87.94↔	Sonstige plastische Op a M, Bruw, Bauch und Rücken
83.72.12↔	Sehnenrückverlagerung, Oberarm und Ellenbogen	83.87.95↔	Sonstige Plast Op a M, Leist und Genreg und Gesäß
83.72.13↔	Sehnenrückverlagerung, Unterarm	83.87.96↔	Sonst plastische Operationen am Muskel, Untere Extremität
83.72.14↔	Sehnenrückverlagerung, Brustwand, Bauch und Rücken	83.87.97↔	Sonstige plastische Operationen a Muskel, And Lok

83.87.99↔	Sonstige plastische Operationen am Muskel, sonstige	83.91.10↔	Lös von Adhäs von M, Sehn, Fasz u Bursa, Kopf u Ha
83.88.00↔	Sonstige plastische Operationen an der Sehne, n.n.bez.	83.91.11↔	Lös v Adhäs v M, Sehn, Fasz u Bursa, Schult u Axilla
83.88.10↔	Augmentation einer Sehne, Kopf und Hals	83.91.12↔	Lös von Adhäs von M, Sehn, Fasz u Bursa, Oba u Ellb
83.88.11↔	Augmentation einer Sehne, Schulter und Axilla	83.91.13↔	Lös von Adhäs von M, Sehne, Fasz u Bursa, Unterarm
83.88.12↔	Augmentation einer Sehne, Oberarm und Ellenbogen	83.91.14↔	Lös v Adhäs v M, Shn, Fsz u Brs, Brw, Bauch u Rückn
83.88.13↔	Augmentation einer Sehne, Unterarm	83.91.15↔	Lös v Adhäs v M, Shn, Fsz u Brs, Leist u Gnrg u Gsäß
83.88.14↔	Augmentation einer Sehne, Brustwand, Bauch und Rücken	83.91.16↔	Lös von Adhäs von M, Sehn, Fasz u Bursa, Unt Extrem
83.88.15↔	Augm einer Sehne, Leisten und Genitalregion und Gesäß	83.91.19↔	Lös von Adhäs von M, Sehne, Fasz und Bursa, And Lok
83.88.16↔	Augmentation einer Sehne, Untere Extremität	83.91.99↔	Lös von Adhäs von M, Sehne, Fasz und Bursa, sonstige
83.88.19↔	Augmentation einer Sehne, Andere Lokalisation	83.99.00↔	And Operationen an Muskel, Sehne, Faszie und Bursa, nnbez
83.88.20↔	Sehnersatzplastik, Kopf und Hals	83.99.10↔	Andere Operationen an Sehnen, Kopf und Hals
83.88.21↔	Sehnersatzplastik, Schulter und Axilla	83.99.11↔	Andere Operationen an Sehnen, Schulter und Axilla
83.88.22↔	Sehnersatzplastik, Oberarm und Ellenbogen	83.99.12↔	Andere Operationen an Sehnen, Oberarm und Ellenbogen
83.88.23↔	Sehnersatzplastik, Unterarm	83.99.13↔	Andere Operationen an Sehnen, Unterarm
83.88.24↔	Sehnersatzplastik, Brustwand, Bauch und Rücken	83.99.14↔	And Operationen an Sehnen, Brustwand, Bauch und Rücken
83.88.25↔	Sehnersatzplastik, Leisten und Genreg und Gesäß	83.99.15↔	And Operationen an Sehnen, Leist und Genreg und Gesäß
83.88.26↔	Sehnersatzplastik, Untere Extremität	83.99.16↔	Andere Operationen an Sehnen, Untere Extremität
83.88.29↔	Sehnersatzplastik, Andere Lokalisation	83.99.19↔	Andere Operationen an Sehnen, Andere Lokalisation
83.88.30↔	Schaffung eines Sehnenransplantatlagers, Kopf und Hals	83.99.20↔	And Operationen an Muskel, Fasz und Bursa, Kopf und Ha
83.88.31↔	Schaffung e Sehntklag, Schult und Axilla	83.99.21↔	And Op an M, Fasz und Bursa, Schulter und Axilla
83.88.32↔	Schaffung e Sehnenransplantatlagers, Oberarm und Ellb	83.99.22↔	And Operationen an M, Fasz und Bursa, Oberarm und Ellb
83.88.33↔	Schaffung eines Sehnenransplantatlagers, Unterarm	83.99.23↔	And Operationen an Muskel, Faszie und Bursa, Unterarm
83.88.34↔	Schaffung e Sehntklag, Bruw, Bauch und Rücken	83.99.24↔	And Op an M, Fasz und Bursa, Bruw, Bauch und Rücken
83.88.35↔	Schaffung e Sehntklag, Leist und Genreg und Gesäß	83.99.25↔	And Op an M, Fasz u Bursa, Leist u Genreg u Gesäß
83.88.36↔	Schaffung e Sehnenransplantatlagers, Untere Extrem	83.99.26↔	And Operationen an M, Fasz und Bursa, Untere Extrem
83.88.39↔	Schaffung e Sehnenransplantatlagers, And Lokalisation	83.99.29↔	And Operationen an Muskel, Fasz und Bursa, And Lok
83.88.40↔	Tenodese, Kopf und Hals	83.99.30↔	Revision (ohne Ersetzen) e Skelettmuskelstimulators
83.88.41↔	Tenodese, Schulter und Axilla	83.99.99↔	And Operationen an Muskel, Sehne, Faszie und Bursa, sonst
83.88.42↔	Tenodese, Oberarm und Ellenbogen	84.00↔	Amputation an der oberen Extremität, n.n.bez.
83.88.43↔	Tenodese, Unterarm	84.01↔	Amput und Exartikulation an e Finger (ausgen a Daum)
83.88.44↔	Tenodese, Brustwand, Bauch und Rücken	84.02↔	Amputation und Exartikulation am Daumen
83.88.45↔	Tenodese, Leisten- und Genitalregion und Gesäß	84.03.00↔	Hand-Amputation, n.n.bez.
83.88.46↔	Tenodese, Untere Extremität	84.03.10↔	Komplette Hand-Amputation an Handwurzel oder Mittelhand
83.88.49↔	Tenodese, Andere Lokalisation	84.03.99↔	Hand-Amputation, sonstige
83.88.90↔	Sonst plastische Operationen an der Sehne, Kopf und Hals	84.04↔	Handgelenks-Exartikulation
83.88.91↔	Sonstige plastische Op an d Sehne, Schulter und Axilla	84.05↔	Vorderarm-Amputation
83.88.92↔	Sonstige plastische Op an d Sehne, Oba und Ellb	84.06↔	Ellbogen-Exartikulation
83.88.93↔	Sonstige plastische Operationen an der Sehne, Unterarm	84.07↔	Oberarm-Amputation
83.88.94↔	Sonstige Plast Op an d Sehne, Bruw, Bauch und Rücken	84.08↔	Schultergelenk-Exartikulation
83.88.95↔	So Plast Op an d Sehn, Leist und Genreg und Gesäß	84.09↔	Interthorakoskapuläre Amputation
83.88.96↔	Sonst plastische Operationen an der Sehne, Untere Extremität	84.10↔	Amputation der unteren Extremität, n.n.bez.
83.88.97↔	Sonstige plastische Operationen an d Sehne, And Lok	84.11↔	Zehenamputation
83.88.99↔	Sonstige plastische Operationen an der Sehne, sonstige	84.12↔	Amputation durch Fuss
83.89.00↔	Sonstige plastische Operationen an der Faszie, n.n.bez.	84.13↔	Exartikulation im Sprunggelenk
83.89.10↔	Verlängerung, Verkürzung und Dopp e Fasz, Kopf und Ha	84.14↔	Transmalleoläre Amputation im Sprunggelenk
83.89.11↔	Verlängerung, Verk u Dopp e Fasz, Schult u Axilla	84.15↔	Sonstige Unterschenkel-Amputation
83.89.12↔	Verlängerung, Verkürzung und Dopp e Fasz, Oba und Ellb	84.16↔	Knie-Exartikulation
83.89.13↔	Verlängerung, Verkürzung und Dopp e Faszie, Unterarm	84.17↔	Oberschenkel-Amputation
83.89.14↔	Verlängerung, Verk u Dopp e Fasz, Bruw, Bauch u Rücken	84.18↔	Hüft-Exartikulation
83.89.15↔	Verl, Verk u Dopp e Fasz, Leist u Genreg u Gesäß	84.19↔	Abdominopelvine Amputation
83.89.16↔	Verlängerung, Verkürzung u Dopp e Fasz, Untere Extrem	84.3x.00↔	Revision eines Amputationsstumpfes, n.n.bez.
83.89.19↔	Verlängerung, Verkürzung und Dopp e Fasz, And Lok	84.3x.10↔	Rev eines Amputationsstumpfes, Schulter- und Oberarmregion
83.89.20↔	Deckung eines Defektes an einer Faszie, Kopf und Hals	84.3x.11↔	Revision eines Amputationsstumpfes, Unterarmregion
83.89.21↔	Deckung eines Def an einer Faszie, Schulter und Axilla	84.3x.12↔	Revision eines Amputationsstumpfes, Handregion
83.89.22↔	Deckung e Def an einer Faszie, Oberarm und Ellenbogen	84.3x.13↔	Revision eines Amputationsstumpfes, Untere Extremität
83.89.23↔	Deckung eines Defektes an einer Faszie, Unterarm	84.3x.19↔	Revision eines Amputationsstumpfes, Andere Lokalisation
83.89.24↔	Deckung e Def an einer Faszie, Bruw, Bauch und Rücken	84.3x.99↔	Revision eines Amputationsstumpfes, sonstige
83.89.25↔	Deckung e Def an e Fasz, Leisten und Genreg und Gesäß	84.91↔	Amputation, n.n.bez.
83.89.26↔	Deckung eines Def an einer Faszie, Untere Extremität	86.07.00†↔	Eins, Wchs, Entf e vilst Implntbr Vrrcht m vsk Zg, nnbz
83.89.29↔	Deckung eines Def an einer Faszie, And Lokalisation	86.07.10†↔	Enstz u Wchs e vilst implntbr Vrrcht m vsk Zg (PrtSyst)
83.89.90↔	Sonst plastische Operationen an der Faszie, Kopf und Hals	86.07.20†↔	Rev (oh Wechsel) e vollständig implantbar Kathverwsys
83.89.91↔	Sonstige plastische Op an d Fasz, Schulter und Axilla	86.07.30†↔	Entf e vollständig implantbar Katheterverweilsystems
83.89.92↔	Sonstige plastische Op an d Fasz, Oba und Ellb	86.07.99†↔	Enstz, Wchs, Entf e vilst implntbr Vrrcht m vsk Zg, S
83.89.93↔	Sonstige plastische Operationen an der Faszie, Unterarm	86.22.10†↔	Grfl Débr v Wnd, Infkt o Vrbr d Exz a Kpf (auss Lp u Mnd)
83.89.94↔	Sonstige Plast Op an d Fasz, Bruw, Bauch und Rücken	86.22.17†↔	Grfl Débr v Wnd, Infkt o Vrbr d Exz an d Leist u Gnrg
83.89.95↔	So Plast Op an d Fasz, Leist und Genreg und Gesäß	86.22.18†↔	Grfl Débr v Wnd, Infkt o Vrbr d Exz an d unt Extrm
83.89.96↔	Sonst plastische Operationen an der Faszie, Untere Extremität	86.22.19†↔	Groß Débr v Wunde, Infekt o Verbr d Exz an and Lok
83.89.97↔	Sonstige plastische Operationen an d Fasz, And Lok	86.22.20†↔	Grfl Débr v Wnd, Infkt o Vrbr d Exz m Enl Mdräg a Kpf (auss Lp)
83.89.99↔	Sonstige plastische Operationen an der Faszie, sonstige	86.22.27†↔	Grfl Débr v Wnd, Infkt o Vrbr d Exz m Enl Mdräg Leist u Gnrg
83.91.00↔	Lös von Adhäs von M, Sehne, Fasz und Bursa, n.n.bez.		



86.22.28†↔	Grfl Débr v Wnd, Infkt o Vrbr d Exz m Enl Mdräg unt Extrm	86.88.53↔	Anl o Wechs e Syst zur Vakuumvers, endorektal
86.22.29†↔	Grfl Débr v Wnd, Infkt o Vrbr d Exz m Enl Mdräg and Lk	86.88.59↔	Anl o Wchs e Syst z Vkuumvrs, an Haut u Unth o snst Lk
86.22.40†↔	Epfzial Nkrsktmie o tngntial Exz b Vrbrmngn u Vrätzngn	92.27.00↔	Imp/Eins radak Elm (Brchyth m umschl Rdion), Körprb, S o nnbz
86.22.90†↔	S Débr v Wnd, Infkt o Vrbr d Exz a Kpf (auss Lp u Mnd)	92.27.10↔	Imp/Eins radak Elm (Brchyth m umschl Rdion), v Gfchl, nnbz
86.22.97†↔	S Débr v Wnd, Infkt o Vrbr d Exz an d Leist u Gnrg	92.27.11↔	Imp o Eins rdioakt Elm (Brchyth m umschl Rdion), intraut
86.22.98†↔	So Débr v Wunde, Infekt o Verbr d Exz an d unt Extrem	92.27.12↔	Imp o Eins rdioakt Elm (Brchyth m umschl Rdion), intrvg
86.25.00↔	Dermabrasion, n.n.bez.	92.27.13↔	Imp/Eins radak Elm (Brchyth m umschl Rdion), intu u intv kmb
86.25.10↔	Kleinflächige Dermabrasion	92.27.21↔	Imp o Eins rdioakt Elm (Brchyth m umschl Rdion), Körprb
86.25.20↔	Großflächige Dermabrasion	92.27.22↔	Imp/Eins radak Elm (Brchyth m umschl Rdion), intrkvtär
86.25.99↔	Dermabrasion, sonstige	92.27.23↔	Imp/Eins radak Elm (Brchyth m umschl Rdion), intrlmnl
86.27↔	Débridement an Nagel, Nagelbett oder Nagelfalz	92.27.30↔	Imp o Eins rdioakt Elm (Brchyth m umschl Rdion), Gf nnbz
86.3x.00†↔	S Lk Exz o Dstr v Läs o Gw v Haut u Sbktn, n.n.bz.	92.27.31↔	Imp/Eins radak Elm (Brchyth m umschl Rdion), Krmrgfäss
86.3x.10†↔	Lokale Exz von Läs oder Gew von Haut und Subkutan	92.27.39↔	Imp o Eins rdioakt Elm (Brchyth m umschl Rdion), so Gf
86.3x.20†↔	Groß Destr von Läs oder Gew von Haut und Subkutan	92.27.40↔	Impl o Eins rdakti Elem(Brachyth m Radionklid), intraop
86.3x.29†↔	Sonstige Destr von Läs o Gew von Haut und Subkutan	92.27.70↔	Radioaktive Moulagen, n.n.bez.
86.3x.99†↔	So lk Exz o Destr von Läs o Gew von Haut u Subk, so	92.27.71↔	Rdioakt Moulgn: Knstr u Appl v obrfl rdioaktvn Moulgn
86.4x.00↔	Radikale Exzision einer Hautläsion, n.n.bez.	92.27.72↔	Rdioakt Moulgn: Knstr u Appl v N auf d Körprb vrw Appl
86.4x.10↔	Radikale Exz e Hautläs a Kopf mit histgr Kontrolle	92.27.73↔	Radioakt Moulagen: Konstr u Appl v Augenapplikatoren
86.4x.11↔	Radikale Exz e Hautläs d Halses mit histgr Kontrolle	92.27.79↔	Radioaktive Moulagen, sonstige
86.4x.13↔	Rad Exz e Hautläs an Unterarm und Hand m histgr Kontr	92.28.00↔	Injektion oder Instillation von Radioisotopen, n.n.bez.
86.4x.17↔	Rd Exz e Hautläs an Leist u Gnrg u Gsäß m histgr Kontr	92.28.01↔	Instillation von offenen Radionukliden in Gelenke
86.4x.18↔	Radikale Exz e Hautläs d unteren Extrem m histgr Kontr	92.28.02↔	Rdiojdtb bs 1,2 GBq I131: Oh Gb v rkmb Thyreotr (rhTSH)
86.4x.19↔	Radikale Exz e Hautläs and Lok mit histgr Kontr	92.28.03↔	Rdiojdtb bs 1,2 GBq I131: M Gb v rkmb Thyreotr (rhTSH)
86.4x.20↔	Rad Exz e Hautläs a Kopf m Tx o Transp von Haut	92.28.04↔	Rdiojdtb üb 1,2 bs u 5 GBq I131: Oh Gb rkmb Thyreotr (rhTSH)
86.4x.21↔	Rad Exz e Hautläs d Halses m Tx o Transp von Haut	92.28.05↔	Rdiojdtb üb 1,2 bs u 5 GBq I131: M Gb rkmb Thyreotr (rhTSH)
86.4x.22↔	Rd Exz e Hautläs an Schlit u Axil m Tx o Trnsp v Haut	92.28.06↔	Rdiojdtb m 5 u mhr GBq I131: Oh Gb rkmb Thyreotr (rhTSH)
86.4x.23↔	Rad Exz e Hautläs an Oba u Ellb m Tx o Transp von Haut	92.28.07↔	Rdiojdtb m 5 u mhr GBq I131: M Gb rkmb Thyreotr (rhTSH)
86.4x.24↔	Rad Exz e Hautläs d Unterarmes m Tx o Transp von Haut	92.28.11↔	Therapie mit offenen Radionukliden bei Knochenmetastasen
86.4x.25↔	Rad Exz e Hautläs d Hand m Tx o Transp von Haut	92.28.12↔	Intrvnös plliatv Schmrzth m off Rdion b Knchnmstsn
86.4x.26↔	Rd Exz e Hautläs an Brw u Rückn m Tx o Trnsp v Haut	92.28.13↔	Radiorezeptortherapie m DOTA-konjug Somatostatin-Analoga
86.4x.27↔	Rad Exz e Hautläs an d Bauchreg m Tx o Transp von Haut	92.28.20↔	Radioimmuntherapie mit 90Y-Ibritumomab-Tiuxetan, parenteral
86.4x.28↔	Rd Exz e Hautläs d Leist u Gnrg m Tx o Trnsp v Haut	92.28.21↔	Gabe von Jod-131-MIBG (Metajodbenzylguanidin) parenteral
86.4x.29↔	Rad Exz e Hautläs and Lok m Tx o Transp von Haut	92.28.31↔	Sel Intravask Radiochemoembolisation m I131Lipiodol
86.4x.2a↔	Rad Exz e Hautläs a Gesäß m Tx o Transp von Haut	92.28.32↔	SIRT d Emb v Yttrium90mrkiertn Mkrsphärn
86.4x.2b↔	Rad Exz e Hautläs d unt Extrem m Tx o Transp von Haut	92.28.33↔	Endovaskuläre Brachytherapie mit Rhenium-188
86.4x.30↔	Mkrgr Chr a Schnllschntt (Mhs' Mkrgrphc Srgr)	92.29.11↔	Intrst Brchyth m Implnt v entfb Str i e Ebn, nied Dssl
86.4x.31↔	Mkrgr Chr a Prffnschntt (3DHstglie n Tübngrr Mthd)	92.29.12↔	Intrst Brchyth m Impl entfb Str i e Eb, gp Dssl (Plsd ds rt)
86.4x.99↔	Radikale Exzision einer Hautläsion, sonstige	92.29.13↔	Intrst Brchyth m Implnt v entfb Str i e Ebn, hh Dssl
86.60↔	Freies Hauttransplantat, n.n.bez.	92.29.19↔	Interst Brachyth m Implant von entfb Str i e Ebene, so
86.83.00↔	Gewebereduktionsplastik, n.n.bez.	92.29.21↔	Intrst Brchyth m Vmpl v entfb Str i mhr Ebnn, nied Dssl
86.83.13↔	Gewebereduktionsplastik an Unterarm	92.29.22↔	Intrst Brchyth m Vmpl entfb Str i mhr Eb, gp Dssl (Plsd ds rt)
86.83.14↔	Gewebereduktionsplastik an Hand	92.29.23↔	Intrst Brchyth m Vmpl v entfb Str i mhr Ebnn, hh Dssl
86.83.15↔	Gewebereduktionsplastik an der Bauchregion	92.29.24↔	Brchyth m Impl v entf Strhl i mehr Ebn, hohe Lstg,intop
86.83.16↔	Gewebereduktionsplastik an d Leist u Genreg o a Gesäß	92.29.29↔	Intrst Brchyth m Vmpl v entfb Str i mhr Ebnn, so
86.83.17↔	Gewebereduktionsplastik an der unteren Extremität	92.29.31↔	Intrst Brchyth m Implnt v prm n Str, bs z 10 Quelln
86.83.19↔	Gewebereduktionsplastik an anderer Lokalisation	92.29.32↔	Intrst Brchyth m Implnt v prm n Str, v 10 bs 15 Quelln
86.83.99↔	Gewebereduktionsplastik, sonstige	92.29.33↔	Intrst Brchyth m Implnt v prm n Str, v 16 bs 20 Quelln
86.84.00↔	Korrektur einer Narbenkontraktur oder Bride, n.n.bez.	92.29.34↔	Intrst Brchyth m Implnt v prm n Str, v 21 bs 25 Quelln
86.84.10↔	Korrektur einer Narbenkontraktur oder Bride am Kopf	92.29.35↔	Intrst Brchyth m Implnt v prm n Str, v 26 bs bs 30 Quelln
86.84.13↔	Korrektur einer Narbenkontraktur oder Bride an Unterarm	92.29.36↔	Intrst Brchyth m Implnt v prm n Str, v 31 bs bs 35 Quelln
86.84.14↔	Korrektur einer Narbenkontraktur oder Bride an der Hand	92.29.37↔	Intrst Brchyth m Implnt v prm n Str, v 36 bs bs 40 Quelln
86.84.17↔	Krr e Nrbnkntrkr o Brd an d Leist u Gnrg o a Gsäß	92.29.38↔	Intrst Brchyth m Implnt v prm n Str, v 41 bs bs 45 Quelln
86.84.18↔	Korr e Narbenkontraktur oder Bride an d unteren Extrem	92.29.39↔	Intrst Brchyth m Implnt v prm n Str, v 46 bs bs 50 Quelln
86.84.19↔	Korr e Narbenkontraktur oder Bride an and Lokalisation	92.29.3a↔	Intrst Brchyth m Implnt v prm n Str, v 51 bs bs 55 Quelln
86.84.99↔	Korrektur einer Narbenkontraktur oder Bride, sonstige	92.29.3b↔	Intrst Brchyth m Implnt v prm n Str, v 56 bs bs 60 Quelln
86.86↔	Onychoplastik	92.29.3c↔	Intrst Brchyth m Implnt v prm n Str, v 61 bs bs 65 Quelln
86.88.50↔	Anl o Wchs e Syst z Vkuumvrs, tief, an Kn u Gl d Extrm	92.29.3d↔	Intrst Brchyth m Implnt v prm n Str, v 66 bs bs 70 Quelln
86.88.51↔	Anl o Wchs e Syst z Vkuumvrs, tief, an Thr, Mdst u Strm	92.29.3e↔	Intrst Brchyth m Implnt v prm n Str, mhr als 70 Quelln
86.88.52↔	Anl o Wechsel e Syst zur Vakuumversiegelung, a off Abd	XX.CH†↔	Kein spezifischer Kode im CHOP

**Prozedur J11-3**

00.55.00↔	Enstz v prph Gfstnt(s) m MdFreistzng, n.n.bz.	00.67.00↔	Perkutanes Einsetzen von zentralen Gefässstent(s), n.n.bez.
00.55.11↔	Eins v prph Gfstnt m MdFreistzng,drug el übl Stnt>10cm	00.67.10↔	Perkutanes Einsetzen von Gefässstent(s) in die V. cava
00.55.99↔	Einsetz von periph Gefstent(s) m MedFreisetzung, So	00.67.20↔	Perkutanes Einsetzen von Gefässstent(s) in die V. porta
00.63↔	Perkutanes Einsetzen von Stent(s) an A. carotis	00.67.99↔	Perkutanes Einsetzen von zentralen Gefässstent(s), sonst
00.64↔	Prkt Enstz v Stnt(s) an snst präzrbr (xtkr) A	01.15↔	Biopsie am Schädel
00.65.00↔	Prkt Enstz v snst(n) intrkr vsk Stnt(s), n.n.bz.	06.01↔	Aspiration im Gebiet der Schilddrüse
00.65.11↔	Prkt trnsmimls Enstz v intrkr vsk Mkrstnts	06.09.00↔	Sonstige Inzision im Gebiet der Schilddrüse, n.n.bez.
00.65.99↔	Perkut Einsetz v sonst(n) intrkr vask Stent(s), So	06.09.10↔	Sonstige Inzis i Gebiet d Sd: o weitere Massn

06.09.11↔	Sonstige Inzision im Gebiet der Schilddrüse: Drainage	27.23.00↔	Biopsie an der Lippe, n.n.bez.
06.09.12↔	Sonstige Inzision im Gebiet d Schilddrüse: Exploration	27.23.10↔	Geschlossene (Nadel-) Biopsie an der Lippe
06.09.99↔	Sonstige Inzision im Gebiet der Schilddrüse, sonstige	27.23.20↔	Offene Biopsie (mit Inzision) an der Lippe
06.91↔	Durchtrennung des Isthmus thyroideae	27.23.99↔	Biopsie an der Lippe, sonstige
07.22.00↔	Einseitige Adrenalectomie, n.n.bez.	27.24.00↔	Biops in d Mundhöhle, an nicht bez Struktur, n.n.bez.
07.22.10↔	Einseitige Adrenalectomie, ohne Ovarrektomie	27.24.10↔	Gschl(Nd)Biops an Wngnschlh,Mndb u snst Strkt i d Mndhö
07.22.11↔	Einseitige Adrenalectomie, mit Ovarrektomie	27.24.20↔	Off Biops(m Inzs) Wngnschlh,Mndb u snst Strkt i d Mndhö
07.22.12↔	Einseitige Adrenalectomie, Rest-Adrenalectomie	27.24.99↔	Biops in d Mundhöhle, an nicht bez Struktur, sonstige
07.22.99↔	Einseitige Adrenalectomie, sonstige	27.42↔	Ausgedehnte Exzision einer Läsion an der Lippe
07.3↔	Beidseitige Adrenalectomie	27.43.00↔	Sonst Exzision von Läsion od Gewebe an der Lippe, n.n.bez.
07.71↔	Exploration der Fossa hypophysialis	27.43.10↔	Sonstige Exz von Läs od Gew an d Lippe, lokale Exz
07.72↔	Inzision an der Hypophyse	27.43.99↔	Sonst Exzision von Läsion oder Gewebe an der Lippe, sonst
07.79↔	Sonstige Operation an der Hypophyse	27.44.00↔	Radikale Exzision einer Läsion an der Lippe, n.n.bez.
08.21↔	Exzision eines Chalazions	27.44.10↔	Radikale Exz e Läs an d Lip mit histografischer Kontr
08.38↔	Korrektur einer Lidretraktion	27.44.20↔	Rad Exz e Hautläs d Lip m Tx o Transp von Haut
08.70↔	Plastische Rekonstruktion des Augenlids, n.n.bez.	27.44.99↔	Radikale Exzision einer Läsion an der Lippe, sonstige
08.71↔	D Lidrand umfassende Plast Reko d Lids, part Tiefe	27.49.00↔	Sonstige Exzision in der Mundhöhle, n.n.bez.
08.72↔	Sonstige plastische Rekonstruktion d Lids, part Tiefe	27.49.10↔	Exzision an der Wange
08.73.00↔	D Ldrnd umfss Plst Rk d Lds, vll Tief, n.n.bz.	27.49.11↔	Exzision am Mundboden
08.73.10↔	Verschiebeplastik der Lidkante	27.49.99↔	Sonstige Exzision in der Mundhöhle, sonstige
08.73.99↔	D Lidrand umfassende Plast Reko d Lids, volle Tief, so	27.54.00↔	Plastische Rekonstruktion e (angeb) Lipsp, n.n.bez.
08.74.00↔	Sonstige Plast Reko d Lids, volle Tiefe, n.n.bez.	27.54.10↔	Lippenplastik einer (angeborenen) Lippenspalte
08.74.10↔	Oberlidverlängerung	27.54.11↔	Sekundäroperation einer (angeborenen) Lippenspalte
08.74.99↔	Sonstige Plast Reko d Lids, volle Tiefe, sonstige	27.54.99↔	Plastische Rekonstruktion e (angeb) Lipsp, sonstige
18.01↔	Perforation des Ohrläppchens	27.57.00↔	Anbr e gestielt oder fr Lp an Lip und Mund, n.n.bez.
18.02↔	Inzision am äusseren Gehörgang	27.57.10↔	Anbr e fr mikrovaskanast Transpl an Lip und Mund
18.09↔	Sonstige Inzision am äusseren Ohr	27.57.11↔	Anbringen eines gestielten Fernlappens an Lippe und Mund
18.21.00↔	Exz e präaur Fistel o e präaur Sinus, n.n.bez.	27.57.99↔	Anbr e gestielt oder fr Lp an Lip und Mund, sonstige
18.21.10↔	Exz e präaur Fistel o e präaur Sinus, n hist kontr	27.58↔	Rv e gstielt o fr Lp o fr Hauttrnsplnts an Lp u Mnd
18.21.11↔	Exz e präaur Fistel o e präaur Sinus, hist kontr	27.59.00↔	Sonst plastische Rekonstruktion an Lippe und Mund, n.n.bez.
18.21.99↔	Exz e präaur Fistel o e präaur Sinus, sonstige	27.59.10↔	Kleinfl temporäres HautRegenerationsgraft an d Lippe
18.29.00↔	Exz oder Destr e and Läsion a äusseren Ohr, n.n.bez.	27.59.11↔	Grossflächiges temporäres HautRegenergraft an d Lip
18.29.01↔	Destr e Läsion a äusseren Ohr oder im äusseren Gehörg	27.59.20↔	Klfl Weichteildeckung d kult Keratinozyten an d Lippe
18.29.10↔	Exz e and Läs a ässrn Ohr o i ässrn Ghörg, N hst kntr	27.59.21↔	Grofl Weichteildeckung d kult Keratinozyten an d Lippe
18.29.11↔	Exz e and Läs a ässrn Ohr o i ässrn Ghörg, hst kntr	27.59.30↔	Klfl temp Weichteildeckung d Komb mehr Verf an d Lip
18.29.99↔	Exz oder Destr e and Läsion a äusseren Ohr, sonstige	27.59.31↔	Grossflächige temp Weichtd d Komb mehr Verf an d Lip
18.31.00↔	Radikale Exzision einer Läsion am äusseren Ohr, n.n.bez.	27.59.40↔	So Plast Reko an Lip und Mund m fr mikrovaskanast Tx
18.31.10↔	Rd Exz Läs a äus Ohr o i äus Ghörg o Prt Rs d Ohrm,N hst kntr	27.59.41↔	Sonstige Plast Reko an Lip und Mund m gestielt Fernl
18.31.11↔	Rd Exz Läs a äus Ohr o i äus Ghörg o Prt Rs d Ohrm,hst kntr	27.59.50↔	Lappenstieldurchtrennung nach Hautplastik an der Lippe
18.31.19↔	Radikale Exzision einer Läsion am äusseren Ohr, sonst	27.59.60↔	Einsetzen eines Gewebeexpanders an der Lippe
18.9↔	Sonstige Operation am äusseren Ohr	27.59.99↔	Sonst plastische Rekonstruktion an Lippe und Mund, sonst
21.72↔	Offene Reposition einer Nasenfraktur	27.62.00↔	Korrektur einer Gaumenspalte, n.n.bez.
24.0↔	Inzision an Zahnfleisch und Alveolarkamm	27.62.10↔	Korrektur einer Gaumenspalte, Kieferplastik
24.11.00↔	Biopsie am Zahnfleisch, n.n.bez.	27.62.11↔	Korrektur einer Gaumenspalte, Kieferplastik mit Osteoplastik
24.11.10↔	Geschlossene (Nadel-) Biopsie am Zahnfleisch	27.62.20↔	Korrektur einer Gaumenspalte, Sekundärop der Kieferspalte
24.11.20↔	Offene Biopsie (mit Inzision) am Zahnfleisch	27.62.99↔	Korrektur einer Gaumenspalte, sonstige
24.11.99↔	Biopsie am Zahnfleisch, sonstige	27.63.00↔	Revision der Korrektur einer Gaumenspalte, n.n.bez.
24.12.00↔	Biopsie an einer Zahnalveole, n.n.bez.	27.63.10↔	Revision der Korrektur einer Gaumenspalte, Kieferplastik
24.12.10↔	Geschlossene (Nadel-) Biopsie an einer Zahnalveole	27.63.11↔	Rev d Korr e Gaumenspalte, Kieferplastik m Osteopl
24.12.20↔	Offene Biopsie (mit Inzision) an einer Zahnalveole	27.63.20↔	Rv d Krr e Gaumnsplt, Skndärprtion d Kiefersplt
24.12.99↔	Biopsie an einer Zahnalveole, sonstige	27.63.99↔	Revision der Korrektur einer Gaumenspalte, sonstige
24.31↔	Exzision von Läsion oder Gewebe am Zahnfleisch	27.92↔	Inzision an der Mundhöhle, nicht bezeichnete Struktur
24.5x.00↔	Alveoloplastik, n.n.bez.	27.99↔	Sonstige Operationen in der Mundhöhle
24.5x.10↔	Alveoloplastik mit Transplantat	29.12.00↔	Biopsie am Pharynx, n.n.bez.
24.5x.99↔	Alveoloplastik, sonstige	29.12.10↔	Geschlossene (Nadel-) Biopsie am Pharynx
24.7↔	Anbringen einer orthodontischen Apparatur	29.12.20↔	Offene Biopsie am Hypopharynx
24.91.00↔	Extens o Vertiefung d Sulcus buccolab o ling, n.n.bez.	29.12.30↔	Offene Biopsie am Nasopharynx
24.91.10↔	Vestibulumplastik	29.12.99↔	Biopsie am Pharynx, sonstige
24.91.11↔	Mundbodensenkung	29.2x.00↔	Exz von branch Zyste oder Rest d Kiempalt, n.n.bez.
24.91.99↔	Extens o Vertiefung d Sulcus buccolab o ling, so	29.2x.10↔	Exzision einer laterale Halszyste
25.02↔	Offene Biopsie an der Zunge	29.2x.11↔	Exz von branch Zyste o Rest d Kiempalt als sek Eingr
27.1↔	Inzision am Gaumen	29.2x.20↔	Operation an Kiemengangsresten, n.n.bez.
27.21.00↔	Biopsie am knöchernen Gaumen, n.n.bez.	29.2x.21↔	Operation an Kiemengangsresten, sekundärer Eingriff
27.21.10↔	Geschlossene (Nadel-) Biopsie am knöchernen Gaumen	29.2x.99↔	Exz von branch Zyste oder Rest d Kiempalt, sonstige
27.21.20↔	Offene Biopsie (mit Inzision) am knöchernen Gaumen	29.52↔	Exzision einer branchiogenen Fistel
27.21.99↔	Biopsie am knöchernen Gaumen, sonstige	31.72↔	Verschluss einer äusseren trachealen Fistel
27.22.00↔	Biopsie an Uvula und weichem Gaumen, n.n.bez.	33.33↔	Pneumoperitoneum für Lungenkollaps
27.22.10↔	Geschlossene (Nadel-) Biopsie an Uvula und weichem Gaumen	33.42↔	Verschluss einer Bronchusfistel
27.22.20↔	Offene Biopsie (mit Inzision) an Uvula und weichem Gaumen	34.03↔	Rethorakotomie
27.22.99↔	Biopsie an Uvula und weichem Gaumen, sonstige	34.23.00↔	Biopsie an der Brustwand, n.n.bez.

34.23.10↔	Geschlossene (Nadel-) Biopsie an der Brustwand	37.99.20↔	Operationen bei kongenitalen Anomalien des Herzens, n.n.bez.
34.23.20↔	Offene Biopsie an der Brustwand	37.99.29↔	Operationen bei kongenitalen Anomalien des Herzens, sonst
34.23.99↔	Biopsie an der Brustwand, sonstige	37.99.30↔	Ligatur eines Herzohres
34.3x.00↔	Exz oder Destr von Läs oder Gew d Mdst, n.n.bez.	37.99.80↔	Reoperation an Herz und Perikard
34.3x.10↔	Exzision von Läsion oder Gewebe des Mediastinums	37.99.99↔	Sonstige Operationen an Herz und Perikard, sonstige
34.3x.20↔	Resektion von Läsion oder Gewebe des Mediastinums, n.n.bez.	39.25.00↔	Aorto-iliaco-femorale Bypass, n.n.bez.
34.3x.21↔	Res von Läs o Gew d Mdst, oh Res an mediast Organen	39.25.10↔	Aorto-iliaco-femorale Bypass, aortal, n.n.bez.
34.3x.22↔	Rs v Läs o Gw d Mdst, m Lngnrs o Brstwndteilstktion	39.25.11↔	Aorto-iliacale Bypass
34.3x.23↔	Resektion von Läs o Gew d Mdst, m Perikardtres	39.25.12↔	Aorto-femorale Bypass
34.3x.24↔	Resektion von Läs o Gew d Mdst, m prothetischem GefErs	39.25.13↔	Aorto-popliteale Bypass
34.3x.25↔	Resektion von Läs o Gew d Mdst, m Lungenres und GefErs	39.25.14↔	Aorto-crurale Bypass
34.3x.26↔	Res von Läs o Gew d Mdst, m Lungenres und Perikardtres	39.25.19↔	Aorto-iliaco-femorale Bypass, aortal, sonstige
34.3x.27↔	Res von Läs o Gew d Mdst, m Perikardtres und GefErs	39.25.20↔	Iliaco-femorale Bypass, n.n.bez.
34.3x.28↔	Rs v Läs o Gw d Mdst, m Lngn v Prkrdrts u GfErs	39.25.21↔	Ilio-iliacale Bypass
34.3x.29↔	Resektion von Läsion oder Gewebe des Mediastinums, sonst	39.25.22↔	Ilio-femorale Bypass
34.3x.30↔	Destruktion von Läsion oder Gewebe des Mediastinums	39.25.23↔	Ilio-popliteale Bypass
34.3x.99↔	Exz oder Destr von Läs oder Gew d Mdst, sonstige	39.25.24↔	Ilio-crurale Bypass
34.4x.00↔	Exzision oder Destr einer Läsion an d Bruw, n.n.bez.	39.25.29↔	Iliaco-femorale Bypass, sonstige
34.4x.10↔	Exzision einer Läsion an der Brustwand	39.25.30↔	Obturator-Bypass (extraanatomisch)
34.4x.20↔	Teilresektion einer Läsion an der Brustwand, n.n.bez.	39.25.99↔	Aorto-iliaco-femorale Bypass, sonstige
34.4x.21↔	Teilresektion e Läsion an der Brustwand, ohne Rekonstruktion	39.27.00↔	Arteriovenöse Shunt für Hämodialyse, n.n.bez.
34.4x.22↔	Teilresektion e Läsion an der Brustwand, mit Rekonstruktion	39.27.10↔	AV-Fistel für Hämodialyse
34.4x.30↔	Rs e Läs an d Brw, kmpltt Rs d Strnms, n.n.bz.	39.27.11↔	AVFistel mit allogenen oder allopl Material f Händi
34.4x.31↔	Res e Läs an d Bruw, komplette Res d Sternums, oh Reko	39.27.99↔	Arteriovenöse Shunt für Hämodialyse, sonstige
34.4x.32↔	Res e Läs an d Bruw, komplette Res d Sternums, m Reko	39.29.00↔	Sonstr (peripherer) Gefäss-Shunt oder -Bypass, n.n.bez.
34.71↔	Naht einer Brustwandverletzung	39.29.10↔	Gefässshunt oder Byp an Aa d unteren Extrem, n.n.bez.
34.72↔	Verschluss einer Thorakostomie	39.29.11↔	Femorofemorale Gefäss-Shunt oder -Bypass
34.73↔	Verschluss anderer Thoraxfisteln	39.29.12↔	Femoropopliteale Gefäss-Shunt oder -Bypass
34.79.00↔	Sonst plastische Rekonstruktion an der Brustwand, n.n.bez.	39.29.13↔	Femorocrurale Gefäss-Shunt oder -Bypass
34.79.10↔	S Plst Rk an d Brw, sk Vrschl e Thrkt, n.n.bz.	39.29.14↔	Femoropedale Gefäss-Shunt oder -Bypass
34.79.11↔	S Plst Rk an d Brw, sk Vrschl e Thrkt, d Drht	39.29.15↔	Popliteocrurale u popliteopedale Gefäss-Shunt od -Bypass
34.79.12↔	So Plast Reko an d Bruw, sek Verschl e Thorakot, d Pl	39.29.16↔	GefShunt oder Byp an Aa d Unterschenkels und d Fußes
34.79.19↔	So Plast Reko an d Bruw, sek Verschluss e Thorakot, so	39.29.19↔	Gefässshunt oder Byp an Aa d unteren Extrem, sonstige
34.79.20↔	So Plast Reko an d Bruw, Stab, offen chir, n.n.bez.	39.29.20↔	Gefäss-Shunt oder Bypass an Arterien der oberen Extremität
34.79.21↔	So Plast Reko an d Bruw, Stab, offen chir, d Draht	39.29.30↔	S (prphrr) GfShnt o Byp, extraanatsch, n.n.bz.
34.79.22↔	So Plast Reko an d Bruw, Stab, offen chir, d Pl	39.29.31↔	Subclaviafemorale Gefäss-Shunt oder Bypass
34.79.29↔	So Plast Reko an d Bruw, Stab, offen chir, so	39.29.32↔	Axillofemorale Gefäss-Shunt oder Bypass
34.79.30↔	S Plst Rk an d Brw, off Rp e Strmmfrkr, n.n.bz.	39.29.33↔	Femorofemorale Cross-over-Bypass
34.79.31↔	S Plst Rk an d Brw, off Rp e Strmmfrkr, d Drht	39.29.39↔	So (peripherer) GefShunt o Byp, extraanatomisch, so
34.79.32↔	S Plst Rk an d Brw, off Rp e Strmmfrkr, d Pl	39.29.40↔	Gefäss-Shunt oder -Bypass an Venen
34.79.39↔	So Plast Reko an d Bruw, off Rep e Sternumfraktur, So	39.29.80↔	Temporärer intraoperativer Shunt, n.n.bez.
34.79.40↔	So Plast Reko an d Bruw, Knochenplastik und Knocht	39.29.81↔	Temporärer intraoperativer Shunt, arterioarteriell
34.79.99↔	Sonst plastische Rekonstruktion an der Brustwand, sonst	39.29.82↔	Temporärer intraoperativer Shunt, arteriovenös
34.85↔	Implantation eines Zwerchfellschrittmachers	39.29.89↔	Temporärer intraoperativer Shunt, sonstige
34.89.00↔	Sonstige Operationen am Zwerchfell, n.n.bez.	39.29.99↔	Sonstr (peripherer) Gefäss-Shunt oder -Bypass, sonst
34.89.10↔	Sonstige Op a Zwerchfell, Inzis (Zwerchfellsplattung)	39.49.00↔	Sonstige Revision nach vaskulärem Eingriff, n.n.bez.
34.89.99↔	Sonstige Operationen am Zwerchfell, sonstige	39.49.10↔	Revision einer Gefäßanastomose
37.31.00↔	Perikardektomie, n.n.bez.	39.49.20↔	Revision eines vaskulären Implantates
37.31.10↔	Perikardektomie, partiell	39.49.21↔	Wechsel eines vaskulären Implantates
37.31.20↔	Perikardektomie, total	39.49.22↔	Entfernung eines vaskulären Implantates
37.31.30↔	Adhäsioolyse am Perikard	39.49.30↔	Ersatz eines kardialen Conduit
37.31.99↔	Perikardektomie, sonstige	39.49.99↔	Sonstige Revision nach vaskulärem Eingriff, sonstige
37.79.00↔	Rev o Verlag v Tasche v kard Vorrichtung, n.n.bez.	39.55↔	Reimplantation eines absterbenden Nierengefäßes
37.79.99↔	Rev o Verlagerung von Tasche von kard Vorrichtung, so	39.59.00↔	Sonst plastische Rekonstruktion eines Gefäßes, n.n.bez.
37.89.00↔	Revision oder Entfernen eines Schrittmachers, n.n.bez.	39.59.10↔	Transposition von Arterien, n.n.bez.
37.89.10↔	Rev e Sm, Defi, Synchronisationssystems o Ereignrek	39.59.11↔	Transposition der extrakraniellen A. vertebralis
37.89.30↔	Revision von Dreikammerschrittmacher, n.n.bez.	39.59.12↔	Transposition von sonstigen extrk Aa an Kopf und Hals
37.89.31↔	Aggregwechs jegl DreikammerSchrittmty, n.n.bez.	39.59.13↔	Transposition von Arterien der oberen Extremität
37.89.39↔	Revision von Dreikammerschrittmacher, sonstige	39.59.14↔	Transposition von thorakalen Arterien
37.89.40↔	Entf von Herzschm o Resynschrittm, n.n.bez.	39.59.15↔	Transposition der A. gastrica, A. hepatica und A. lienalis
37.89.41↔	Entfernen von Herzschrittmacher	39.59.16↔	Transposition der A. renalis
37.89.42↔	Entfernen von Resynchronisationsherzschrittmacher	39.59.17↔	Transposition der A. mesenterica
37.89.49↔	Entf von Herzschm o Resynschrittm, sonstige	39.59.18↔	Transposition sonstiger viszerale Arterien
37.89.50↔	Entf e Sm, Defi, Synchronisationssystems o Ereignrek	39.59.19↔	Transposition der A. iliaca
37.89.99↔	Revision oder Entfernen eines Schrittmachers, sonstige	39.59.20↔	Transposition von sonstigen abdominalen Arterien
37.99.00↔	Sonstige Operationen an Herz und Perikard, n.n.bez.	39.59.21↔	Transposition von Arterien der unteren Extremität
37.99.10↔	Intramyokardiale Stammzelltherapie, n.n.bez.	39.59.29↔	Transposition von Arterien, sonstige
37.99.11↔	Intramyok Stammzth oh Anr v Stammzfrakt o kult Verm	39.59.30↔	Sonstige Plast Reko von Gef an Kopf und Ha, n.n.bez.
37.99.12↔	Intramyok Stammzth m Anr v Stammzfrakt o kult Verm	39.59.31↔	Sonstige plastische Rekonstruktion e intrakr Gefäßes
37.99.19↔	Intramyokardiale Stammzelltherapie, sonstige	39.59.32↔	Sonstige Plast Rekonstruktion d extrk A. vertebralis

39.59.33↔	So Plast Reko von extrk Aa an Kopf und Ha, so	40.24.00↔	Exzision eines inguinalen Lymphknotens, n.n.bez.
39.59.34↔	Sonstige plastische Rekonstruktion der V. jugularis	40.24.10↔	Exz e inguinalen Lymphkn, offen chir, ohne Markierung
39.59.39↔	Sonstige Plast Reko von Gef an Kopf und Ha, sonstige	40.24.11↔	Exz inguinln Lkn,o chr,m Rdionkldm o Farbstrmk(Sent-Lyekt)
39.59.40↔	Sonstige Plast Reko von Gef d ob Extrem, n.n.bez.	40.24.20↔	Exzision eines inguinalen Lymphknotens, laparoskopisch
39.59.41↔	Sonstige plastische Rekonstruktion von Aa d ob Extrem	40.24.99↔	Exzision eines inguinalen Lymphknotens, sonstige
39.59.42↔	S Plast Rk d V. sbcl, V. axll u V. brchiocphlc	40.29.00↔	Einfache Exzision einer and lymphatischen Struktur, n.n.bez.
39.59.48↔	So Plast Reko von sonstigen tiefen Venen d ob Extrem	40.29.10↔	Exzision eines mediastinalen Lymphknotens, n.n.bez.
39.59.49↔	Sonstige Plast Reko von Gef d ob Extrem, sonstige	40.29.11↔	Exzision eines mediastinalen Lymphknotens, offen chirurgisch
39.59.50↔	Sonstige Plast Reko von thorakalen Gef, n.n.bez.	40.29.12↔	Exzision eines mediastinalen Lymphknotens, thorakoskopisch
39.59.51↔	Sonstige plastische Rekonstruktion der thorakalen Aorta	40.29.19↔	Exzision eines mediastinalen Lymphknotens, sonstige
39.59.52↔	Sonstige plastische Rekonstruktion der A. pulmonalis	40.29.20↔	Exzision eines paraaortalen Lymphknotens
39.59.53↔	Sonstige Plast Reko von thorakalen Aa, sonstige	40.29.30↔	Exzision eines iliakalen Lymphknotens
39.59.54↔	Sonstige plastische Rekonstruktion der V. pulmonalis	40.29.70↔	Exzision eines Lymphangioms oder Hygroma cysticum
39.59.55↔	Sonstige plastische Rekonstruktion der V. cava superior	40.29.80↔	Exz mehrerer abd Lymphkntst (mit Leberbiop), n.n.bez.
39.59.59↔	Sonstige Plast Reko von thorakalen Gef, sonstige	40.29.81↔	Exz mhr abd Lymphkntst (m Lbrbiop), offn chr [StgLprt]
39.59.60↔	Sonstige Plast Rekonstruktion von abd Aa, n.n.bez.	40.29.82↔	Exz mhr abd Lymphkntst (m Lbrbiop), lprsc [StgLprskpie]
39.59.61↔	Sonst plastische Rekonstruktion der abdominalen Aorta	40.29.89↔	Exz mehrerer abd Lymphkntst (mit Leberbiop), sonstige
39.59.62↔	Sonst plastische Rekonstruktion des Truncus coeliacus	40.29.99↔	Einfache Exzision einer and lymphatischen Struktur, sonst
39.59.63↔	Sonstige plastische Rekonstruktion der A. gastrica	40.3x.00↔	Exzision von regionalen Lymphknoten, n.n.bez.
39.59.64↔	Sonstige plastische Rekonstruktion A. hepatica	40.3x.09↔	Exzision von regionalen Lymphknoten, sonstige
39.59.65↔	Sonstige plastische Rekonstruktion der A. lienalis	40.3x.10↔	Regionale Lymphadenektomie als selbständ Eingriff, n.n.bez.
39.59.66↔	Sonstige plastische Rekonstruktion der A. renalis	40.3x.11↔	Regionale Lymphadenektomie als selbst Eingriff, zervikal
39.59.67↔	Sonstige plastische Rekonstruktion der A. mesenterica	40.3x.12↔	Regionale Lymphadenektomie als selbst Eingriff, axillär
39.59.68↔	Sonstige plastische Rekonstruktion der A. iliaca	40.3x.13↔	Rg Lymphkt als slbst Engr,praort,plvn,obtrtrsch o Iliakl
39.59.69↔	Sonstige Plast Rekonstruktion von abd Aa, sonstige	40.3x.14↔	Reg Lymphekt als selbst Eingr, inguinal, offen chir
39.59.70↔	Sonstige Plast Rekonstruktion von abd Venen, n.n.bez.	40.3x.15↔	Reg Lymphekt als selbst Eingr, inguinale, laparask
39.59.71↔	Sonstige plastische Rekonstruktion der V. cava inferior	40.3x.16↔	Reg Lymphekt als selbst Eingr, mediast und peribr
39.59.72↔	Sonstige plastische Rekonstruktion der V. iliaca	40.3x.19↔	Regionale Lymphadenektomie als selbständ Eingriff, sonst
39.59.79↔	Sonstige Plast Rekonstruktion von abd Venen, sonstige	40.3x.20↔	Regionale Lymphekt i Rahmen e and Eingr, n.n.bez.
39.59.80↔	Sonstige Plast Reko von Gef d unteren Extrem, n.n.bez.	40.3x.21↔	Regionale Lymphekt i Rahmen e and Eingr, zervikal
39.59.81↔	Sonstige Plast Rekonstruktion von Aa d unteren Extrem	40.3x.22↔	Regionale Lymphekt i Rahmen e and Eingr, axillär
39.59.82↔	Sonstige plastische Rekonstruktion der V. femoralis	40.3x.23↔	Rg Lymphkt i Rhmn e and Engr, praort, plvn o Iliakl
39.59.83↔	Sonstige plastische Rekonstruktion der V. poplitea	40.3x.24↔	Regionale Lymphekt i Rahmen e and Eingr, obturatorisch
39.59.88↔	So Plast Reko von sonst tiefen Venen d unteren Extrem	40.3x.25↔	Regionale Lymphekt i Rahmen e and Eingr, inguinale
39.59.89↔	Sonstige Plast Reko von Gef d unteren Extrem, sonstige	40.3x.26↔	Reg Lymphekt i Rahmen e and Eingr, mediast und peribr
39.59.90↔	Sonstige Plast Reko e Gefässes, Venenklappenplastik	40.3x.29↔	Regionale Lymphekt i Rahmen e and Eingr, sonstige
39.59.99↔	Sonst plastische Rekonstruktion eines Gefässes, sonst	40.9x.00↔	Sonst Operationen an lymphatischen Strukturen, n.n.bez.
39.90.00↔	Entstz v prph Gfstnt(s) oh MdFreistzng, n.n.bz.	40.9x.10↔	Anastomose zur Beseitigung eines Lymphödems
39.90.10↔	Einsetz von Gefässst i nichtKard Gef, bare Stents	40.9x.20↔	Inzision einer Lymphozele
39.90.11↔	Entstz v Gfässst i NKrd Gf, biorsrbierbr Stnt	40.9x.30↔	Drainage eines Lymphödems
39.90.12↔	Entstz v Gfässst i NKrd Gf, Grsslmg Stnt n.n.bz.	40.9x.40↔	Therapeutische perkutane Punktion einer Lymphozele
39.90.13↔	Entstz v Gfässst i NKrd Gf, Grsslmg Stnt ungcvrđ	40.9x.99↔	Sonst Operationen an lymphatischen Strukturen, sonst
39.90.14↔	Entstz v Gfässst i NKrd Gf, Grsslmg Stnt gcvrđ	45.27↔	Intestinale Biopsie an nicht näher bezeichneter Stelle
39.90.15↔	Eins v Gfässst i NKrd Gf, cvrd Stnt(Stntgr) i Nianeurysmtschn Gf	48.35.00↔	Lokale Exzision von rektaler Läsion oder Gewebe, n.n.bez.
39.90.16↔	Eins v Gfässst i nchtkrdial Gf,gcvrđ StntGrfts m bioaktvr Obrfl	48.35.10↔	Lk Schlrs sbk Ez o Vlwz (lkl, Sgm) v rk Läs o Gw edk
39.90.19↔	Einsetz von Gefässst i nichtKard Gef, sonstige Stents	48.35.11↔	Lk Srs sbk Ez o Vlz lk v rk Läs o Gw, S Zg tr edk mkchir
39.90.30↔	Entstz v übrlng Stnt (>10 cm) i NKrd Gf, n.n.bz.	48.35.20↔	Lokale Thermoablation von rektaler Läsion oder Gewebe
39.90.31↔	Einsetz v überlange bare Stent (>10 cm) i niKard Gef	48.35.21↔	Photodyn Therapie von rektaler Läsion oder Gew
39.90.32↔	Entstz v übrlng cvrd Stnt (>10 cm) i niKard Gf	48.35.29↔	Sonstige lokale Destr von rektaler Läsion oder Gewebe
39.90.39↔	Einsetz von überlange Stent (>10 cm) i niKard Gef, So	48.35.99↔	Lokale Exzision von rektaler Läsion oder Gewebe, sonst
40.0↔	Inzision an lymphatischen Strukturen	48.36↔	[Endoskopische] Polypektomie am Rektum
40.11.00↔	Biopsie an einer lymphatischen Struktur, n.n.bez.	48.79↔	Sonstige Rekonstruktion am Rektum
40.11.10↔	Off(Inzs)Biops mdiast,praaortln,iliakln o plvnn Lymphkn	48.93↔	Verschluss einer perirektalen Fistel
40.11.11↔	Off(Inzs)Biops zrv,sprklvkläm,axlläm o inguinln Lymphkn	49.12↔	Anale Fistulektomie
40.11.20↔	Geschlossene [perkutane] [Nadel-] Biopsie von Lymphknoten	49.39↔	Sonstige lokale Exz oder Destr von Läs oder Gew a Anus
40.11.99↔	Biopsie an einer lymphatischen Struktur, sonstige	49.6↔	Exzision am Anus
40.19.00↔	Sonstige diagn Massnahm an lymphat Strukturen, n.n.bez	49.71↔	Naht einer Verletzung am Anus
40.19.99↔	So diagn Massnahm an lymphat Strukturen, so	49.72↔	Cerclage am Anus
40.21.00↔	Exzision eines tiefen zervikalen Lymphknotens, n.n.bez.	49.73↔	Verschluss einer Analfistel
40.21.10↔	Exz einzelner Lk u Lymphgefäße, zerv, oh Markierung	49.79.00↔	Sonstige Rekonstruktion am Analsphinkter, n.n.bez.
40.21.11↔	Exz einzl Lk u Lgf,zrv,m Rdionkldmark o Farbstrmk(Sent-Lyekt)	49.79.10↔	Anteriore Anorektoplastik
40.21.99↔	Exzision eines tiefen zervikalen Lymphknotens, sonstige	49.79.11↔	Posteriore sagittale Anorektoplastik
40.22.00↔	Exzision eines mamma-internalen Lymphknotens, n.n.bez.	49.79.12↔	Erw Pst sgt Anrktpl m Engrffn an Nchbrggn
40.22.10↔	Exzision e mamma-internalen Lymphknotens, thorakoskop	49.79.13↔	Abdper oder sakroabdominoperineale Durchzugsoperation
40.22.20↔	Exzision e mamma-internalen Lymphknotens, offen chirurgisch	49.79.14↔	Anoproktoplastik
40.22.99↔	Exzision eines mamma-internalen Lymphknotens, sonstige	49.79.15↔	Sonstige plastische Rekonstruktion b anorektalen Anom
40.23.00↔	Exzision eines axillären Lymphknotens, n.n.bez.	49.79.99↔	Sonstige Rekonstruktion am Analsphinkter, sonstige
40.23.10↔	Exzision eines axillären Lymphknotens, ohne Markierung	50.12↔	Offene Biopsie an der Leber
40.23.11↔	Exz axlläm Lkn,m Rdionkldmark o Farbstrmk(Sent-Lyekt)	50.14↔	Laparoskopische Leberbiopsie
40.23.99↔	Exzision eines axillären Lymphknotens, sonstige	54.0x.00↔	Inzision an der Bauchwand, n.n.bez.

54.0x.10↔	Inzision an d Bauchw, Extraperitoneale Drain d Bauchw	67.11↔	Endozervikale Biopsie
54.0x.99↔	Inzision an der Bauchwand, sonstige	67.12↔	Sonstige zervikale Biopsie
54.11↔	Probeparotomie	67.31↔	Marsupialisation einer Zervixzyste
54.12.00↔	Relaparotomie, n.n.bez.	67.33↔	Destruktion einer Läsion an der Zervix durch Kryochirurgie
54.12.10↔	Relaparotomie, Second-look-Laparotomie	70.13↔	Lösung von intraluminalen Adhäsionen der Vagina
54.12.99↔	Relaparotomie sonstige	70.24.00↔	Biopsie an der Vagina, n.n.bez.
54.19.00↔	Sonstige Laparotomie, n.n.bez.	70.24.10↔	Perkutane (geschlossene) (Nadel-) Biopsie an der Vagina
54.19.10↔	Sonstige Laparotomie, Laparotomie mit Drainage	70.24.11↔	Prkt (gschl) (Nd) Biops an d Vg m Steuer d bldgb Vrf
54.19.99↔	Sonstige Laparotomie, sonstige	70.24.20↔	Biopsie an der Vagina, durch Inzision
54.21.00↔	Laparoskopie, n.n.bez.	70.24.99↔	Biopsie an der Vagina, sonstige
54.21.10↔	Laparoskopie, Diagnostische Laparoskopie	70.33.00↔	Exzision od Destruktion e Läsion an der Vagina, n.n.bez.
54.21.20↔	Laparoskopie, Zugangsweg f Chir (Ther) Interventionen	70.33.10↔	Destruktion einer Läsion an der Vagina, n.n.bez.
54.21.30↔	Laparoskopie, Laparoskopie mit Drainage	70.33.11↔	Destruktion einer Läsion an der Vagina, Kauterisation
54.21.99↔	Laparoskopie, sonstige	70.33.12↔	Destruktion einer Läsion an der Vagina, Elektrokoagulation
54.22.00↔	Biopsie an Bauchwand oder Nabel, n.n.bez.	70.33.13↔	Destruktion einer Läsion an der Vagina, Laserkoagulation
54.22.10↔	Geschlossene [Nadel-] Biopsie an Bauchwand oder Nabel	70.33.14↔	Destruktion einer Läsion an der Vagina, Kryokoagulation
54.22.20↔	Offene Biopsie an Bauchwand oder Nabel	70.33.99↔	Exzision oder Destruktion einer Läsion an der Vagina, sonst
54.22.99↔	Biopsie an Bauchwand oder Nabel, sonstige	70.71↔	Naht einer Vaginaverletzung
54.23↔	Biopsie am Peritoneum	70.79.00↔	Sonstige Plast Rekonstruktion an d Vagina, n.n.bez.
54.3x.00↔	Exz o Destr von Läs o Gew an Bauchw o Nabel, n.n.bez.	70.79.10↔	Sonstige vaginale Kolporrhaphie mit Beckenbodenplastik
54.3x.10↔	Omphalektomie	70.79.99↔	Sonst plastische Rekonstruktion an der Vagina, sonst
54.3x.19↔	Sonstige Exz von Läsion oder Gew an Bauchw oder Nabel	71.01↔	Lösung von Adhäsionen an der Vulva
54.3x.20↔	Destr von Läsion oder Gewebe an Bauchw oder Nabel	71.09↔	Sonstige Inzision an Vulva und Perineum
54.3x.99↔	Exz o Destr von Läs o Gew an Bauchw o Nabel, sonstige	71.11.00↔	Biopsie an der Vulva, n.n.bez.
54.61↔	Wiederverschluss e postoperativen abdomin Wunddehizensz	71.11.10↔	Perkutane (geschlossene) (Nadel-) Biopsie an der Vulva
54.62↔	Verzögerter Verschluss einer granulierenden Abdominalwunde	71.11.11↔	Prkt (gschl) (Nd) Biops an d Vlv m Steuer d bldgb Vrf
54.63.00↔	Sonstige Naht an der Bauchwand, n.n.bez.	71.11.20↔	Biopsie an der Vulva durch Inzision
54.63.10↔	Sonstige Nht an d Bauchw, Nht e Verletzung an d Bauchw	71.11.99↔	Biopsie an der Vulva, sonstige
54.63.99↔	Sonstige Naht an der Bauchwand, sonstige	71.22↔	Inzision einer Bartholin-Drüse (Zyste)
54.64.00↔	Naht am Peritoneum, n.n.bez.	71.23↔	Marsupialisation einer Bartholin-Drüse (Zyste)
54.64.10↔	Nht a Prtn, Nht v Msntrium, Omntm mjs o mns (n Vrltz)	71.24↔	Exzision od andere Destruktion e Bartholin-Drüse (Zyste)
54.64.99↔	Naht am Peritoneum, sonstige	71.29↔	Sonstige Operationen an einer Bartholin-Drüse
54.72↔	Sonstige Rekonstruktion an der Bauchwand	71.3↔	Sonst lokale Exzision o Destr an Vulva und Perineum
54.73↔	Sonstige Rekonstruktion am Peritoneum	71.62↔	Totale Vulvektomie
54.75↔	Sonstige Rekonstruktion am Mesenterium	71.73↔	Konstruktion des Introitus vaginae
54.99.00↔	Sonstige Operationen in der Abdominal-Region, n.n.bez.	71.79↔	Sonst plastische Rekonstruktion an Vulva und Perineum
54.99.30↔	S Op i d AbdRg, Rs v Gw i d Bauchrg o schr Orgnzrdng	71.8↔	Sonstige Operationen an der Vulva
54.99.40↔	So Op i d AbdReg, Rev e kuterit Fistel ( Kathvrwsys)	76.5x.00↔	Temporomandibuläre Arthroplastik, n.n.bez.
54.99.41↔	S Op i d AbdRg, Entf o Vrschl e ktprt Fstl (Kthvrwsys)	76.5x.10↔	Kondylektomie am Kiefergelenk mit Rekonstruktion
54.99.50↔	So Op i d AbdReg, Anl e temp Bauchwandverschlusses	76.5x.19↔	Sonstige Kondylektomie am Kiefergelenk
54.99.60↔	Sonst Operationen in der Abdominal-Region, Lumbotomie	76.5x.20↔	Diskoplastik am Kiefergelenk mit Rekonstruktion
54.99.61↔	Sonst Operationen in der Abdominal-Region, Relumbotomie	76.5x.29↔	Sonstige Diskoplastik am Kiefergelenk
54.99.99↔	Sonstige Operationen in der Abdominal-Region, sonstige	76.5x.30↔	Exst d Disc articul a Kiefergelenk mit Rekonstruktion
64.11.00↔	Biopsie am Penis, n.n.bez.	76.5x.39↔	Sonstige Exstirpation d Discus articul a Kiefergelenk
64.11.10↔	Biopsie am Penis, perkutane (Nadel-) Biopsie	76.5x.40↔	Resektion am Tuberculum articulare des Kiefergelenks
64.11.11↔	Biopsie am Penis, durch Inzision	76.5x.41↔	Plastische Rekonstruktion am Kiefergelenk
64.11.99↔	Biopsie am Penis, sonstige	76.5x.42↔	Glnkstblsierng (bwngngseinschränkd) d Kiefrgl
64.2↔	Lokale Exzision oder Destruktion einer Läsion am Penis	76.5x.50↔	Arthr Entfernung e freien Gelenkkörpers a Kiefergelenk
64.41↔	Naht einer Penisverletzung	76.5x.59↔	Sonstige Entf e freien Gelenkkörpers a Kiefergelenk
64.43↔	Konstruktion eines Penis	76.5x.60↔	Implantation einer Endoprothese am Kiefergelenk
64.44.00↔	Rekonstruktion des Penis, n.n.bez.	76.5x.61↔	Wechsel einer Endoprothese am Kiefergelenk
64.44.10↔	Rekonstruktion des Penis, Streckung des Penischaftes	76.5x.70↔	Impl e TEP am Kiefergelenk m vorgefertigten Kompo (L)
64.44.11↔	Rk d Pns, Kr e pskt Trsp o e vrg Pns (cld pns o brd pns)	76.5x.71↔	Impl e TEP a Kiefergelenk m CAD-CAM gefertigt Kompo ( L)
64.44.99↔	Rekonstruktion des Penis, sonstige	76.5x.90↔	So temporomandibuläre Arthropl o Diskopl a Kiefergel
64.45↔	Reimplantation des Penis	76.5x.99↔	Temporomandibuläre Arthroplastik, sonstige
64.49↔	Sonstige plastische Rekonstruktion am Penis	76.63.00↔	Osteoplastik [Osteotomie] am Corpus mandibulae, n.n.bez.
65.31↔	Laparoskopische einseitige Ovaryektomie	76.63.10↔	Ostpl [Ost] i stl Alv o m frntlr Kntnsdtrg d Md o Dstrk
65.39↔	Sonstige einseitige Ovaryektomie	76.63.11↔	Ostpl [Ost] i frnt Alvkr o m Kntdrcht a hr Mdst o Dstrk
65.41.00↔	Laparoskopische eins Salpingoovarektomie, n.n.bez.	76.63.12↔	Osteoplastik [Osteotomie] zur Kinnverlagerung od Distraction
65.41.10↔	Laparask eins Ovaryektomie, mit bds Salpingektomie	76.63.20↔	Verlag d Alveolarfortsatzes d hor Distrak na Osteot
65.41.99↔	Laparoskopische einseitige Salpingoovarektomie, sonst	76.63.21↔	Verlagerung d Mand d Distrak na Osteot m hor Mandast
65.49.00↔	Sonstige einseitige Salpingoovarektomie, n.n.bez.	76.63.99↔	Osteoplastik [Osteotomie] am Corpus mandibulae, sonst
65.49.10↔	Sonstige eins Salpingoovarektomie, m bds Salpingekt	77.40.00↔	Knochenbiopsie, ohne Angabe der Lokalisation, n.n.bez.
65.49.99↔	Sonstige einseitige Salpingoovarektomie, sonstige	77.40.10↔	Knochbiops, ohne Ang d Lok, Perkutane (Nadel) Biops
65.51↔	Sonstiges Entf bd Ovarien während dess op Eingr	77.40.20↔	Knochbiops, ohne Ang d Lokalisation, Offene Knochbiops
65.53↔	Laparosk Entf von bd Ovarien während dess op Eingr	77.40.99↔	Knochenbiopsie, ohne Angabe der Lokalisation, sonstige
65.61↔	So Entf bd Ovar und Tub uterinae während dess op Eingr	77.41.00↔	Knochbiops von Skap, Klav, Rip und Sternum, n.n.bez.
65.62↔	Sonst Entfernem von belassenem Ovar und Tuba uterina	77.41.10↔	Knchbiops v Skp, Klv, Rp u Strn, Prkt (Nd) Biops
65.63↔	Laparosk Entf v bd Ovar u Tub uter w dess op Eingr	77.41.20↔	Knochbiops von Skap, Klav, Rip u Stern, Off Knochbiops
65.64↔	Laparoskopisches Entf von belassenem Ovar und Tuba uterina	77.41.99↔	Knochbiops von Skap, Klav, Rip und Sternum, sonstige

77.42.00↔	Knochenbiopsie am Humerus, n.n.bez.	80.84.20↔	Debridement an sonstigen Gelenken der Hand und Finger
77.42.10↔	Knochenbiopsie am Humerus, Perkutane (Nadel-) Biopsie	80.84.99↔	So Lok Exz o Destr e Gelläs an Hand und Fing, so
77.42.20↔	Knochenbiopsie am Humerus, Offene Knochenbiopsie	80.85.00↔	Sonstige Lok Exz o Destr e Gelläs an d Hüfte, n.n.bez.
77.42.99↔	Knochenbiopsie am Humerus, sonstige	80.85.10↔	Arthr lokale Exz oder Destr e Gelenksläsion an d Hüfte
77.43.00↔	Knochenbiopsie an Radius und Ulna, n.n.bez.	80.85.11↔	Débridement am Hüftgelenk
77.43.10↔	Knbiopsie an Radius und Ulna, Perkutane (Nadel-) Biopsie	80.85.12↔	Zystenexstirpation am Hüftgelenk
77.43.20↔	Knochenbiopsie an Radius und Ulna, Offene Knochenbiopsie	80.85.99↔	Sonstige Lok Exz o Destr e Gelläs an d Hüfte, sonstige
77.43.99↔	Knochenbiopsie an Radius und Ulna, sonstige	80.86.00↔	Sonstige Lok Exz oder Destr e Gelläs a Knie, n.n.bez.
77.44.00↔	Knochenbiopsie an Karpalia und Metakarpalia, n.n.bez.	80.86.10↔	Arthr lokale Exzision oder Destruktion a Kniegelenk
77.44.10↔	Knochbiops an Karpal und Metakarp, Perkut (Nad) Biops	80.86.11↔	Débridement am Kniegelenk
77.44.20↔	Knochbiops an Karpal und Metakarp, Offene Knochbiops	80.86.12↔	Zystenexstirpation am Kniegelenk
77.44.99↔	Knochenbiopsie an Karpalia und Metakarpalia, sonstige	80.86.13↔	Exzision eines Meniskusganglions am Kniegelenk
77.45.00↔	Knochenbiopsie am Femur, n.n.bez.	80.86.99↔	Sonstige Lok Exz oder Destr e Gelläs a Knie, sonstige
77.45.10↔	Knochenbiopsie am Femur, Perkutane (Nadel-) Biopsie	80.87.00↔	Sonstige Lok Exz o Destr e Gelläs a Sg, n.n.bez.
77.45.20↔	Knochenbiopsie am Femur, Offene Knochenbiopsie	80.87.10↔	Arthr Lok Exz o Destr e Gelläs a oberen Sprunggelenk
77.45.99↔	Knochenbiopsie am Femur, sonstige	80.87.11↔	Débridement am oberen Sprunggelenk
77.46.00↔	Knochenbiopsie an der Patella, n.n.bez.	80.87.12↔	Zystenexstirpation am oberen Sprunggelenk
77.46.10↔	Knochenbiopsie an der Patella, Perkutane (Nadel-) Biopsie	80.87.19↔	Sonstige Lok Exz o Destr e Gelläs a ob Sprunggelenk
77.46.20↔	Knochenbiopsie an der Patella, Offene Knochenbiopsie	80.87.20↔	Arthr Lok Exz o Destr e Gelläs a unteren Sprunggelenk
77.46.99↔	Knochenbiopsie an der Patella, sonstige	80.87.21↔	Débridement am unteren Sprunggelenk
77.47.00↔	Knochenbiopsie an Tibia und Fibula, n.n.bez.	80.87.22↔	Zystenexstirpation am unteren Sprunggelenk
77.47.10↔	Knochenbiopsie an Tibia u Fibula, Perkutane (Nadel-) Biopsie	80.87.29↔	Sonstige Lok Exz o Destr e Gelläs a unteren Sg
77.47.20↔	Knochenbiopsie an Tibia und Fibula, Offene Knochenbiopsie	80.87.99↔	Sonstige Lok Exz o Destr e Gelläs a Sg, sonstige
77.47.99↔	Knochenbiopsie an Tibia und Fibula, sonstige	80.88.00↔	So Lok Exz o Destr e Gelläs an Fuss u Zehen, n.n.bez.
77.48.00↔	Knochenbiopsie an Tarsalia und Metatarsalia, n.n.bez.	80.88.10↔	Arthr lokale Exz oder Destr e Gelläs an Fuss und Zehen
77.48.10↔	Knochbiops an Tarsal und Metatars, Perkut (Nad) Biops	80.88.20↔	Débridement am Metatarsophalangealgelenk
77.48.20↔	Knochbiops an Tarsalia und Metatars, Offene Knochbiops	80.88.21↔	Zystenexstirpation am Metatarsophalangealgelenk
77.48.99↔	Knochenbiopsie an Tarsalia und Metatarsalia, sonstige	80.88.29↔	Sonstige Lok Exz oder Destr a Metatarsgel
77.49.00↔	Knochbiops an and näher bez Kn, auss Gschk, n.n.bez.	80.88.30↔	Débridement an Zehengelenken
77.49.20↔	Knbp a and näh bz Kn, au Gk, Knbp an d Ws Prk (Nd) Bp	80.88.40↔	Débridement an sonstigen Fussgelenken
77.49.21↔	Knbp an and näh bz Kn, au Gschk, Knbp an d Ws, Off Knbp	80.88.50↔	Zystenexstirpation an sonstigen Gel von Fuss und Zehen
77.49.40↔	Knbp a and näh bz Kn, au Gk, Knbp an Pl d Fs Prk (Nd) Bp	80.88.59↔	So Lok Exz o Destr an sonstigen Gel von Fuss und Zehen
77.49.41↔	Knbp a and näh bz Kn, au Gk, Knbp an Pl d Fs, Off Knbp	80.88.99↔	So Lok Exz o Destr e Gelläs an Fuss und Zehen, so
77.49.90↔	Knchbiops an and näh bz Kn, auss Gschk, Prkt (Nd) Biops	80.89.00↔	So Lok Exz o Destr e Gelläs an and bez Lok, n.n.bez.
77.49.91↔	Knchbiops an and näh bz Kn, auss Gschk, Off Knchbiops	80.89.20↔	Arthr lokale Exz oder Destr e Gelläs a Iliosgel
77.49.99↔	Knochbiops an and näher bez Kn, auss Gschk, sonstige	80.89.21↔	Débridement am Iliosakralgelenk
77.91.11↔	Totale Resektion einer Rippe	80.89.22↔	Zystenexstirpation am Iliosakralgelenk
77.91.12↔	Totale Resektion einer Halsrippe	80.89.29↔	Sonstige lokale Exzision oder Destr a Iliosakralgelenk
77.91.13↔	Totale Resektion des Sternums	80.89.41↔	Débr einer Gelenksläsion an and bez Lokalisation
80.13.00↔	Sonstige Arthrotomie des Handgelenks, n.n.bez.	80.89.42↔	Zystenexstirpation an Gelenken and bez Lokalisation
80.13.10↔	Arthr Arthrot d Handgelenkes, Gelenkspülung mit Drain	80.89.99↔	So Lok Exz o Destr e Gelläs an and bez Lok, so
80.13.11↔	Arthr Arthrot d Handgelenkes, Entf freier Gelenkkörper	80.90.00↔	Sonstige Exzision an einem Gelenk, n.n.bez.
80.13.12↔	Arthr Arthrot d Handgel, Einl oder Entf e Medträg	80.90.10↔	Arthroskopische Exzision an einem Gelenk
80.13.20↔	Arthrot des Handgelenkes, Gelenkspülung mit Drainage	80.90.99↔	Sonstige Exzision an einem Gelenk, sonstige
80.13.21↔	Arthrot d Handgelenkes, Entfernung freier Gelenkkörper	80.91.00↔	Sonstige Exzision an der Schulter, n.n.bez.
80.13.99↔	Sonstige Arthrotomie des Handgelenks, sonstige	80.91.10↔	Arthroskopische Exzision am Humeroglenoidalgelenk
80.73.00↔	Synovektomie am Handgelenk, n.n.bez.	80.91.11↔	Sonstige Exzision am Humeroglenoidalgelenk
80.73.10↔	Arthroskopische Synovektomie am Handgelenk	80.91.20↔	Arthroskopische Exzision am Akromioklavikulargelenk
80.73.20↔	Offene Synovektomie am Handgelenk	80.91.21↔	Sonstige Exzision am Akromioklavikulargelenk
80.73.99↔	Synovektomie am Handgelenk, sonstige	80.91.30↔	Entnahme eines Knorpeltransplantates an der Schulter
80.81.00↔	So Lok Exz o Destr e Gelläs an d Schult, n.n.bez.	80.91.99↔	Sonstige Exzision an der Schulter, sonstige
80.81.10↔	Débridement am Humeroglenoidalgelenk	80.92.00↔	Sonstige Exzision am Ellbogen, n.n.bez.
80.81.11↔	Zystenexstirpation am Humeroglenoidalgelenk	80.92.10↔	Arthroskopische Exzision am Ellbogen
80.81.19↔	Sonstige lokale Exz oder Destr a Humeroglenoidalgelenk	80.92.11↔	Entnahme eines Knorpeltransplantates am Ellbogengelenk
80.81.20↔	Débridement am Akromioklavikulargelenk	80.92.99↔	Sonstige Exzision am Ellbogen, sonstige
80.81.21↔	Zystenexstirpation am Akromioklavikulargelenk	80.93.00↔	Sonstige Exzision am Handgelenk, n.n.bez.
80.81.29↔	Sonstige lokale Exzision oder Destr a Akromioklavikulargel	80.93.10↔	Arthroskopische Exzision am Handgelenk
80.81.99↔	So Lok Exz o Destr e Gelläs an d Schult, So	80.93.11↔	Entnahme eines Knorpeltransplantates am Handgelenk
80.82.00↔	Sonstige Lok Exz oder Destr e Gelläs a Ellb, n.n.bez.	80.93.12↔	Resektion des Discus triangularis am Handgelenk
80.82.10↔	Arthr lokale Exz oder Destr e Gelenksläsion a Ellb	80.93.99↔	Sonstige Exzision am Handgelenk, sonstige
80.82.11↔	Débridement am Ellenbogengelenk	80.94↔	Sonstige Exzision an Hand- und Fingergelenk
80.82.12↔	Zystenexstirpation am Ellenbogengelenk	80.95.00↔	Sonstige Exzision am Hüftgelenk, n.n.bez.
80.82.99↔	Sonstige Lok Exz oder Destr e Gelläs a Ellb, sonstige	80.95.10↔	Arthroskopische Exzision am Hüftgelenk
80.83.00↔	Sonstige Lok Exz oder Destr e Gelläs a Hdgel, n.n.bez.	80.95.11↔	Entnahme eines Knorpeltransplantates am Hüftgelenk
80.83.10↔	Arthr lokale Exz oder Destr e Gelläs a Handgelenk	80.95.99↔	Sonstige Exzision am Hüftgelenk, sonstige
80.83.11↔	Débridement am Handgelenk	80.96.00↔	Sonstige Exzision am Knie, n.n.bez.
80.83.12↔	Zystenexstirpation am Handgelenk	80.96.10↔	Arthroskopische Exzision am Kniegelenk
80.83.99↔	Sonstige Lok Exz oder Destr e Gelläs a Hdgel, sonstige	80.96.20↔	Entnahme e Knorpeltransplantates a Kniegelenk, arthr
80.84.00↔	So Lok Exz o Destr e Gelläs an Hand und Fing, n.n.bez.	80.96.21↔	Entn e Knorpeltransplantates a Kniegelenk, offen chir
80.84.10↔	Debridement an Gelenken der Handwurzel	80.96.99↔	Sonstige Exzision am Knie, sonstige

80.97.00↔	Sonstige Exzision am Sprunggelenk, n.n.bez.	84.01↔	Amput und Exartikulation an e Finger (ausgen a Daum)
80.97.10↔	Arthroskopische Exzision am oberen Sprunggelenk	84.02↔	Amputation und Exartikulation am Daumen
80.97.11↔	Sonstige Exzision am oberen Sprunggelenk	84.03.00↔	Hand-Amputation, n.n.bez.
80.97.20↔	Arthroskopische Exzision am unteren Sprunggelenk	84.03.10↔	Komplette Hand-Amputation an Handwurzel oder Mittelhand
80.97.21↔	Sonstige Exzision am unteren Sprunggelenk	84.03.99↔	Hand-Amputation, sonstige
80.97.30↔	Entnahme eines Knorpeltransplantates am Sprunggelenk	84.04↔	Handgelenks-Exartikulation
80.97.99↔	Sonstige Exzision am Sprunggelenk, sonstige	84.05↔	Vorderarm-Amputation
80.98.00↔	Sonstige Exzision an Fuss- und Zehengelenk, n.n.bez.	84.06↔	Ellbogen-Exartikulation
80.98.10↔	Arthroskopische Exzision an Fuss- und Zehengelenken	84.07↔	Oberarm-Amputation
80.98.11↔	Sonstige Exzision am Metatarsophalangealgelenk	84.08↔	Schultergelenk-Exartikulation
80.98.12↔	Sonstige Exzision an sonstigen Fussgelenken	84.09↔	Interthorakoskapuläre Amputation
80.98.13↔	Sonstige Exzision an Zehengelenken	84.10↔	Amputation der unteren Extremität, n.n.bez.
80.98.99↔	Sonstige Exzision an Fuss- und Zehengelenk, sonstige	84.11↔	Zehenamputation
80.99.00↔	Sonstige Exz an e Gel an and bez Lok, n.n.bez.	84.12↔	Amputation durch Fuss
80.99.10↔	Arthroskopische Exzision am Sternoklavikulargelenk	84.13↔	Exartikulation im Sprunggelenk
80.99.11↔	Sonstige Exzision am Sternoklavikulargelenk	84.14↔	Transmalleoläre Amputation im Sprunggelenk
80.99.20↔	Arthroskopische Exzision am Iliosakralgelenk	84.15↔	Sonstige Unterschenkel-Amputation
80.99.21↔	Sonstige Exzision am Iliosakralgelenk	84.16↔	Knie-Exartikulation
80.99.30↔	Arthroskopische Exzision an der Symphyse	84.17↔	Oberschenkel-Amputation
80.99.31↔	Sonstige Exzision an der Symphyse	84.18↔	Hüft-Exartikulation
80.99.90↔	Arthr Exzision an einem Gelenk an and bez Lokalisation	84.19↔	Abdominopelvine Amputation
80.99.91↔	Entn e Knorpeltx an e Gel an and bez Lokalisation	84.3x.00↔	Revision eines Amputationsstumpfes, n.n.bez.
80.99.99↔	Sonstige Exz an e Gel an and bez Lok, sonstige	84.3x.10↔	Rev eines Amputationsstumpfes, Schulter- und Oberarmregion
81.93.00↔	Naht an Kapsel od Ligament der oberen Extremitäten, n.n.bez.	84.3x.11↔	Revision eines Amputationsstumpfes, Unterarmregion
81.93.10↔	Naht des Bandapparates der Klavikula	84.3x.12↔	Revision eines Amputationsstumpfes, Handregion
81.93.20↔	Naht des radioulnaren Ringbandes	84.3x.13↔	Revision eines Amputationsstumpfes, Untere Extremität
81.93.21↔	Naht des distalen radioulnaren Bandapparates	84.3x.19↔	Revision eines Amputationsstumpfes, Andere Lokalisation
81.93.30↔	Nht an Kaps o Lig d ob Extrem, Handwur und Mitthand	84.3x.99↔	Revision eines Amputationsstumpfes, sonstige
81.93.99↔	Naht an Kapsel o Ligament der oberen Extremitäten, sonst	84.91↔	Amputation, n.n.bez.
82.02↔	Myotomie an der Hand	86.25.00↔	Dermabrasion, n.n.bez.
82.04↔	Inzision und Drainage von Palmar- oder Thenarraum	86.25.10↔	Kleinflächige Dermabrasion
82.09.00↔	Sonstige Inzision an den Weichteilen der Hand, n.n.bez.	86.25.20↔	Großflächige Dermabrasion
82.09.10↔	S Inzs an D Weicht d Hnd, Shnnfchspltng an d Hnd	86.25.99↔	Dermabrasion, sonstige
82.09.99↔	Sonstige Inzision an den Weichteilen der Hand, sonstige	86.27↔	Débridement an Nagel, Nagelbett oder Nagelfalz
82.11.00↔	Tenotomie der Hand, n.n.bez.	86.60↔	Freies Hauttransplantat, n.n.bez.
82.11.10↔	Tenotomie der Hand, Handgelenk, perkutan	86.83.00↔	Gewebereduktionsplastik, n.n.bez.
82.11.11↔	Tenotomie der Hand, Finger, perkutan	86.83.13↔	Gewebereduktionsplastik an Unterarm
82.11.20↔	Tenotomie der Hand, offen chirurgisch	86.83.14↔	Gewebereduktionsplastik an Hand
82.11.99↔	Tenotomie der Hand, sonstige	86.83.15↔	Gewebereduktionsplastik an der Bauchregion
82.12↔	Fasziotomie der Hand	86.83.16↔	Gewebereduktionsplastik an d Leist u Genreg o a Gesäß
82.19.00↔	Sonst Durchtrennung von Weichteilen der Hand, n.n.bez.	86.83.17↔	Gewebereduktionsplastik an der unteren Extremität
82.19.10↔	So Durchtr v Weichteilen d Hand, Durchtr v Mn d Hand	86.83.19↔	Gewebereduktionsplastik an anderer Lokalisation
82.19.99↔	Sonst Durchtrennung von Weichteilen der Hand, sonst	86.83.99↔	Gewebereduktionsplastik, sonstige
82.21↔	Exzision einer Läsion an einer Sehenscheide der Hand	86.86↔	Onychoplastik
82.29↔	Exzision einer anderen Läsion an den Weichteilen der Hand	92.27.00↔	Imp/Eins radak Elm (Brchyth m umschl Rdion), Körprb, S o nnbz
82.35.00↔	Sonstige Fasziektomie der Hand, n.n.bez.	92.27.10↔	Imp/Eins radak Elm (Brchyth m umschl Rdion), w Geschl, nnbz
82.35.10↔	Fasziektomie der Hohlhand	92.27.11↔	Imp o Eins rdioakt Elm (Brchyth m umschl Rdion), intraut
82.35.11↔	Fasziektomie der Hand und Finger mit Neurolyse	92.27.12↔	Imp o Eins rdioakt Elm (Brchyth m umschl Rdion), intrng
82.35.12↔	Faszieekt d Hand und Fing m Neurolyse und Arteriolyse	92.27.13↔	Imp/Eins radak Elm (Brchyth m umschl Rdion), intu u intv kmb
82.35.13↔	Fasziektomie der Hand und Finger mit Arthrolyse	92.27.21↔	Imp o Eins rdioakt Elm (Brchyth m umschl Rdion), Körprb
82.35.99↔	Sonstige Fasziektomie der Hand, sonstige	92.27.22↔	Imp/Eins radak Elm (Brchyth m umschl Rdion), intrkvtär
82.36↔	Sonstige Myektomie der Hand	92.27.23↔	Imp/Eins radak Elm (Brchyth m umschl Rdion), intrlmnl
82.39.00↔	Sonstige Exzision von Weichteilen der Hand, n.n.bez.	92.27.30↔	Imp o Eins rdioakt Elm (Brchyth m umschl Rdion), Gf nnbz
82.39.10↔	So Exz v Weicht d Hand, Exz v Sehenscheiden d Hand	92.27.31↔	Imp/Eins radak Elm (Brchyth m umschl Rdion), Kmrngfäss
82.39.99↔	Sonstige Exzision von Weichteilen der Hand, sonstige	92.27.39↔	Imp o Eins rdioakt Elm (Brchyth m umschl Rdion), so Gf
82.45↔	Sonstige Naht an einer anderen Sehne der Hand	92.27.40↔	Impl o Eins rdakti Elem(Brachyth m Radionklid), intraop
82.46.00↔	Naht an Muskel oder Faszie der Hand, n.n.bez.	92.27.70↔	Radioaktive Moulagen, n.n.bez.
82.46.10↔	Naht an einer Faszie der Hand	92.27.71↔	Rdioakt Moulgn: Knstr u Appl v obrfl rdioaktvn Moulgn
82.46.20↔	Naht an einem Muskel der Hand	92.27.72↔	Rdioakt Moulgn: Knstr u Appl v N auf d Körprb vrw Appl
82.46.99↔	Naht an Muskel oder Faszie der Hand, sonstige	92.27.73↔	Radioakt Moulagen: Konstr u Appl v Augenapplikatoren
82.52↔	Verkürzung einer Sehne der Hand	92.27.79↔	Radioaktive Moulagen, sonstige
82.53↔	Reinsertion einer Sehne der Hand	92.28.00↔	Injektion oder Instillation von Radioisotopen, n.n.bez.
82.85↔	Sonstige Tenodese an der Hand	92.28.01↔	Instillation von offenen Radionukliden in Gelenke
82.86.00↔	Sonstige Tenoplastik an der Hand, n.n.bez.	92.28.02↔	Rdiojdh bs 1,2 GBq I131: Oh Gb v rkmb Thyreotr (rhTSH)
82.86.10↔	Tenoplastik von Beugesehen der Hand	92.28.03↔	Rdiojdh bs 1,2 GBq I131: M Gb v rkmb Thyreotr (rhTSH)
82.86.11↔	Schaffung eines Transplantlagers für Sehnen an der Hand	92.28.04↔	Rdiojdh üb 1,2 bs u 5 GBq I131: Oh Gb rkmb Thyreotr (rhTSH)
82.86.12↔	Revision (ohne Wechsel) e Sehnenimplantates an d Hand	92.28.05↔	Rdiojdh üb 1,2 bs u 5 GBq I131: M Gb rkmb Thyreotr (rhTSH)
82.86.13↔	Wechsel eines Sehnenimplantates an der Hand	92.28.06↔	Rdiojdh m 5 u mhr GBq I131: Oh Gb rkmb Thyreotr (rhTSH)
82.86.99↔	Sonstige Tenoplastik an der Hand, sonstige	92.28.07↔	Rdiojdh m 5 u mhr GBq I131: M Gb rkmb Thyreotr (rhTSH)
84.00↔	Amputation an der oberen Extremität, n.n.bez.	92.28.11↔	Therapie mit offenen Radionukliden bei Knochenmetastasen

92.28.12↔	Intrvnösn plliatv Schmrzth m off Rdion b Knchnmtstsn	92.29.29↔	Intrst Brchyth m Vmpl v entfb Str i mhr Ebnn, so
92.28.13↔	Radiorezeptortherapie m DOTA-konjug Somatostatin-Analoga	92.29.31↔	Intrst Brchyth m Implnt v prm Str, bs z 10 Quelln
92.28.20↔	Radioimmuntherapie mit 90Y-Ibritumomab-Tiuxetan, parenteral	92.29.32↔	Intrst Brchyth m Implnt v prm Str, v 10 bs 15 Quelln
92.28.21↔	Gabe von Jod-131-MIBG (Metajodbenzylguanidin) parenteral	92.29.33↔	Intrst Brchyth m Implnt v prm Str, v 16 bs 20 Quelln
92.28.31↔	Sel Intravask Radiochemoembolisation m I131Lipiodol	92.29.34↔	Intrst Brchyth m Implnt v prm Str, v 21 bs 25 Quelln
92.28.32↔	SIRT d Emb v Yttrium90mrkiertn Mkrsphäm	92.29.35↔	Intrst Brchyth m Implnt v prm Str, v 26 bs bs 30 Quelln
92.28.33↔	Endovaskuläre Brachytherapie mit Rhenium-188	92.29.36↔	Intrst Brchyth m Implnt v prm Str, v 31 bs bs 35 Quelln
92.29.11↔	Intrst Brchyth m Implnt v entfb Str i e Ebn, nied Dssl	92.29.37↔	Intrst Brchyth m Implnt v prm Str, v 36 bs bs 40 Quelln
92.29.12↔	Intrst Brchyth m Impl entfb Str i e Eb, gp Dssl (Plsd ds rt)	92.29.38↔	Intrst Brchyth m Implnt v prm Str, v 41 bs bs 45 Quelln
92.29.13↔	Intrst Brchyth m Implnt v entfb Str i e Ebn, hh Dssl	92.29.39↔	Intrst Brchyth m Implnt v prm Str, v 46 bs bs 50 Quelln
92.29.19↔	Interst Brachyth m Implant von entfb Str i e Ebene, so	92.29.3a↔	Intrst Brchyth m Implnt v prm Str, v 51 bs bs 55 Quelln
92.29.21↔	Intrst Brchyth m Vmpl v entfb Str i mhr Ebnn, nied Dssl	92.29.3b↔	Intrst Brchyth m Implnt v prm Str, v 56 bs bs 60 Quelln
92.29.22↔	Intrst Brchyth m Vmpl entfb Str i mhr Eb, gp Dssl (Plsd ds rt)	92.29.3c↔	Intrst Brchyth m Implnt v prm Str, v 61 bs bs 65 Quelln
92.29.23↔	Intrst Brchyth m Vmpl v entfb Str i mhr Ebnn, hh Dssl	92.29.3d↔	Intrst Brchyth m Implnt v prm Str, v 66 bs bs 70 Quelln
92.29.24↔	Brchyth m Impl v entf Strhl i mehr Ebn, hohe Lstg,intop	92.29.3e↔	Intrst Brchyth m Implnt v prm Str, mhr als 70 Quelln

**Prozedur J11-4**

08.21↔	Exzision eines Chalazions	27.43.00↔	Sonst Exzision von Läsion od Gewebe an der Lippe, n.n.bez.
18.21.00↔	Exz e präaur Fistel o e präaur Sinus, n.n.bez.	27.43.10↔	Sonstige Exz von Läs oder Gew an d Lippe, lokale Exz
18.21.10↔	Exz e präaur Fistel o e präaur Sinus, n hist kontr	27.43.99↔	Sonst Exzision von Läsion oder Gewebe an der Lippe, sonst
18.21.11↔	Exz e präaur Fistel o e präaur Sinus, hist kontr	27.44.00↔	Radikale Exzision einer Läsion an der Lippe, n.n.bez.
18.21.99↔	Exz e präaur Fistel o e präaur Sinus, sonstige	27.44.10↔	Radikale Exz e Läs an d Lip mit histografischer Kontr
18.29.00↔	Exz oder Destr e and Läsion a äusseren Ohr, n.n.bez.	27.44.20↔	Rad Exz e Hautläs d Lip m Tx o Transp von Haut
18.29.01↔	Destr e Läsion a äusseren Ohr oder im äusseren Gehörg	27.44.99↔	Radikale Exzision einer Läsion an der Lippe, sonstige
18.29.10↔	Exz e and Läs a ässrn Ohr o i ässrn Ghörg, N hst kntr	27.49.00↔	Sonstige Exzision in der Mundhöhle, n.n.bez.
18.29.11↔	Exz e and Läs a ässrn Ohr o i ässrn Ghörg, hst kntr	27.49.10↔	Exzision an der Wange
18.29.99↔	Exz oder Destr e and Läsion a äusseren Ohr, sonstige	27.49.11↔	Exzision am Mundboden
18.31.00↔	Radikale Exzision einer Läsion am äusseren Ohr, n.n.bez.	27.49.99↔	Sonstige Exzision in der Mundhöhle, sonstige
18.31.10↔	Rd Exz Läs a äus Ohr o i äus Ghörg o Prt Rs d Ohrm,N hst kntr	86.25.00↔	Dermabrasion, n.n.bez.
18.31.11↔	Rd Exz Läs a äus Ohr o i äus Ghörg o Prt Rs d Ohrm,hst kntr	86.25.10↔	Kleinflächige Dermabrasion
18.31.19↔	Radikale Exzision einer Läsion am äusseren Ohr, sonst	86.25.20↔	Großflächige Dermabrasion
27.42↔	Ausgedehnte Exzision einer Läsion an der Lippe	86.25.99↔	Dermabrasion, sonstige

**Prozedur J11-5**

08.09‡↔	Sonstige Inzision am Augenlid	86.22.20‡↔	Grfl Débr v Wnd, Infkt o Vrbr d Exz m Enl Mdräg a Kpf (auss Lp)
08.20.00‡↔	Exzision einer Läsion am Augenlid, n.n.bez.	86.22.27‡↔	Grfl Débr v Wnd, Infkt o Vrbr d Exz m Enl Mdräg Leist u Gnrg
08.20.10‡↔	Kürettage am Augenlid	86.22.28‡↔	Grfl Débr v Wnd, Infkt o Vrbr d Exz m Enl Mdräg unt Extrm
08.20.99‡↔	Sonstige Exzision einer Läsion am Augenlid	86.22.29‡↔	Grfl Débr v Wnd, Infkt o Vrbr d Exz m Enl Mdräg and Lk
08.25‡↔	Destruktion einer Läsion am Augenlid	86.22.40‡↔	Epszial Nkrsktmie o tngntial Exz b Vrbrnngn u Vrätznng
86.07.00‡↔	Eins, Wchs, Entf e vlist Implbr Vrrcht m vsk Zg, nnbz	86.22.90‡↔	S Débr v Wnd, Infkt o Vrbr d Exz a Kpf (auss Lp u Mnd)
86.07.10‡↔	Enstz u Wchs e vlist implntbr Vrrcht m vsk Zg (PrtSyst)	86.22.97‡↔	S Débr v Wnd, Infkt o Vrbr d Exz an d Leist u Gnrg
86.07.20‡↔	Rev (oh Wechsel) e vollständig implantbar Kathverwsys	86.22.98‡↔	So Débr v Wunde, Infekt o Verbr d Exz an d unt Extrem
86.07.30‡↔	Entf e vollständig implantbar Katheterverweilsystems	86.3x.00‡↔	S Lk Exz o Dstr v Läs o Gw v Haut u Sbktan, n.n.bz.
86.07.99‡↔	Enstz, Wchs, Entf e vlist implntbr Vrrcht m vsk Zg, S	86.3x.10‡↔	Lokale Exz von Läs oder Gew von Haut und Subkutan
86.22.10‡↔	Grfl Débr v Wnd, Infkt o Vrbr d Exz a Kpf (auss Lp u Mnd)	86.3x.20‡↔	Grofl Destr von Läs oder Gew von Haut und Subkutan
86.22.17‡↔	Grfl Débr v Wnd, Infkt o Vrbr d Exz an d Leist u Gnrg	86.3x.29‡↔	Sonstige Destr von Läs o Gew von Haut und Subkutan
86.22.18‡↔	Grfl Débr v Wnd, Infkt o Vrbr d Exz an d unt Extrm	86.3x.99‡↔	So lk Exz o Destr von Läs o Gew von Haut u Subk, so
86.22.19‡↔	Grofl Débr v Wunde, Infekt o Verbr d Exz an and Lok		

**Prozedur J11-6**

08.20.00‡↔	Exzision einer Läsion am Augenlid, n.n.bez.	86.22.29‡↔	Grfl Débr v Wnd, Infkt o Vrbr d Exz m Enl Mdräg and Lk
08.20.10‡↔	Kürettage am Augenlid	86.22.40‡↔	Epszial Nkrsktmie o tngntial Exz b Vrbrnngn u Vrätznng
08.20.99‡↔	Sonstige Exzision einer Läsion am Augenlid	86.22.90‡↔	S Débr v Wnd, Infkt o Vrbr d Exz a Kpf (auss Lp u Mnd)
08.25‡↔	Destruktion einer Läsion am Augenlid	86.22.97‡↔	S Débr v Wnd, Infkt o Vrbr d Exz an d Leist u Gnrg
86.22.10‡↔	Grfl Débr v Wnd, Infkt o Vrbr d Exz a Kpf (auss Lp u Mnd)	86.22.98‡↔	So Débr v Wunde, Infekt o Verbr d Exz an d unt Extrem
86.22.17‡↔	Grfl Débr v Wnd, Infkt o Vrbr d Exz an d Leist u Gnrg	86.3x.00‡↔	S Lk Exz o Dstr v Läs o Gw v Haut u Sbktan, n.n.bz.
86.22.18‡↔	Grfl Débr v Wnd, Infkt o Vrbr d Exz an d unt Extrm	86.3x.10‡↔	Lokale Exz von Läs oder Gew von Haut und Subkutan
86.22.19‡↔	Grofl Débr v Wunde, Infekt o Verbr d Exz an and Lok	86.3x.20‡↔	Grofl Destr von Läs oder Gew von Haut und Subkutan
86.22.20‡↔	Grfl Débr v Wnd, Infkt o Vrbr d Exz m Enl Mdräg a Kpf (auss Lp)	86.3x.29‡↔	Sonstige Destr von Läs o Gew von Haut und Subkutan
86.22.27‡↔	Grfl Débr v Wnd, Infkt o Vrbr d Exz m Enl Mdräg Leist u Gnrg	86.3x.99‡↔	So lk Exz o Destr von Läs o Gew von Haut u Subk, so
86.22.28‡↔	Grfl Débr v Wnd, Infkt o Vrbr d Exz m Enl Mdräg unt Extrm		

**Prozedur J11-7**

39.71.00↔	Endovask Implantation e Grafts in Aort abd, n.n.bez.	39.71.11↔	Endvsk Implnt e Grfts i Art abd,aortoil,m Fnstr o Seitr
39.71.10↔	Endvsk Implnt e Grfts i Art abd,aortioh,oh Fnstr o Seitr	39.71.12↔	Endvsk Imp Grfts i Art abd,Bfprt,aortb,oh Fnstr o Seitr



39.71.13↔	Endvsk Imp Grfts i Art abd,Bfpr,t,aortb,m Fnstr o Seitn	39.79.38↔	Selektive Emb mit emb Flüssigk von spinalen Gefäßen
39.71.99↔	Endovask Implantation e Grafts in Aort abd, sonstige	39.79.39↔	Sel Emb m emb Flüssigk von sonstigen Gef, sonstige
39.72.00↔	Endovask Plast Reko o Okkl v Gef a Kopf u Ha, n.n.bez.	39.79.40↔	Sel Emb m ablösb Ballons von sonstigen Gef, n.n.bez.
39.72.10↔	Selektive Embolisation von intrakraniellen Gefäßen, n.n.bez.	39.79.41↔	Selektive Emb m ablösb Ballons von Gef d oberen Extrem
39.72.11↔	Selektive Emb von intrakr Gef m Partikeln oder Metsp	39.79.42↔	Selektive Embolisation mit ablösbaren Ballons der Aorta
39.72.12↔	SI Emb v intrkr Gf m emb Flüssigk, ablösb Bllns o Schrmn	39.79.43↔	Selektive Emb m ablösb Ballons d Duct arterios apertus
39.72.13↔	Sel Emb von intrakr Gef d Stents als FlowDiverter	39.79.44↔	Selektive Emb mit ablösb Ballons von thorakalen Gef
39.72.14↔	Selektive Emb von intrakr Gef mit adhäsivem Embolisat	39.79.45↔	Selektive Emb mit ablösb Ballons von viszeralen Gef
39.72.19↔	Selektive Embolisation von intrakraniellen Gefäßen, sonst	39.79.46↔	Selektive Emb mit ablösb Ballons von abd Gefäßen
39.72.20↔	Sel Emb von extrkr Gef d Kopfes und d Halses, n.n.bez.	39.79.47↔	Selektive Emb mit ablösb Ballons von spinalen Gefäßen
39.72.21↔	Sel Emb v extrkr Gef d Kopfes u d Halses m Part o Metsp	39.79.48↔	Sel Emb m ablösb Ballons von Gef d unteren Extrem
39.72.22↔	SI Emb v extrkr Gf d Kpfs u d Hlss m emb Flüs, abl Bllns o Sch	39.79.49↔	Sel Emb m ablösb Ballons von sonstigen Gef, sonstige
39.72.24↔	SI Emb v extrkr Gf d Kpfs u d Hlss m adhäsivm Emblst	39.79.50↔	Selektive Emb mit Schirmen von sonstigen Gef, n.n.bez.
39.72.29↔	Sel Emb von extrkr Gef d Kopfes und d Halses, sonstige	39.79.51↔	Selektive Emb mit Schirmen von Gefäßen d oberen Extrem
39.72.30↔	Perkutantransluminale Emb e Gefmi d Mikrok, n.n.bez.	39.79.52↔	Selektive Embolisation mit Schirmen der Aorta
39.72.31↔	Perktranslum Emb e Gefmi d Mikrok Verw v ein Mikrkath	39.79.53↔	Selektive Emb mit Schirmen d Duct arterios apertus
39.72.32↔	Perktranslum Emb e Gefmi d Mikrok Verw v 2 Mikrkath	39.79.54↔	Selektive Embolisation mit Schirmen von thorakalen Gefäßen
39.72.33↔	Perktranslum Emb e Gefmi d Mikrok Verw v 3 Mikrkath	39.79.55↔	Selektive Embolisation mit Schirmen von viszeralen Gefäßen
39.72.34↔	Perktranslum Emb e Gefmi d Mikrok Verw v 4 Mikrkath	39.79.56↔	Selektive Embolisation mit Schirmen von abdominalen Gefäßen
39.72.35↔	Perktranslum Emb e Gefmi d Mikrok Verw v fünf Mikrkath	39.79.57↔	Selektive Emb mit Schirmen von Gef d unteren Extrem
39.72.39↔	Perktranslum Emb e Gefmi d Mikrok Verw v merh Mikrkath	39.79.58↔	Selektive Embolisation mit Schirmen von spinalen Gefäßen
39.72.99↔	Endovask Plast Reko o Okkl von Gef a Kopf und Ha, so	39.79.59↔	Selektive Emb mit Schirmen von sonstigen Gef, sonstige
39.73.00↔	Endovask Implant e Graft an d thor Aort, n.n.bez.	39.79.60↔	Selektive Emb m Partikeln von sonstigen Gef, n.n.bez.
39.73.10↔	Endvsk Implnt e Grfts i d Art thrcc, oh Fnstr o Seitn	39.79.61↔	Selektive Emb mit Partikeln von Gef d oberen Extrem
39.73.11↔	Endvsk Implnt e Grfts i d Art thrcc, m Fnstr o Seitn	39.79.62↔	Selektive Embolisation mit Partikeln der Aorta
39.73.20↔	Endovask Implant e Grafts i d Aort thoracoabdominalis	39.79.63↔	Selektive Emb mit Partikeln d Duct arterios apertus
39.73.99↔	Endovask Implant e Graft an d thorakalen Aort, so	39.79.64↔	Selektive Embolisation mit Partikeln von thorakalen Gefäßen
39.75.00↔	Perktransluminale Gefintervention, so Gef, n.n.bez.	39.79.65↔	Selektive Embolisation mit Partikeln von viszeralen Gefäßen
39.75.01↔	Perktr Gefint,Frmdkntf m Brgkthtr,Körbchnkthtr,etc.	39.79.66↔	Selektive Embolisation mit Partikeln von abdominalen Gefäßen
39.75.10↔	Perktr Gefint,s Gf,Kthtrsystem z Rknlstion v Tlvterschlüssn	39.79.67↔	Selektive Emb mit Partikeln von Gef d unteren Extrem
39.75.12↔	Perktransluminale Gefintervention, so Gef, Laserangpl	39.79.68↔	Selektive Embolisation mit Partikeln von spinalen Gefäßen
39.75.13↔	Perktr Gefint,S Gf,AntEmblieSyst(prph o vsclr Gf)	39.79.69↔	Selektive Emb m Partikeln von sonstigen Gef, sonstige
39.75.14↔	Perktransluminale Gefintervention, so Gef, Atherekt	39.79.70↔	Kthtrtrch Vrschl v A mitt Lsr, snst Gf, n.n.bz.
39.75.15↔	Perktranslum Gefintervention, so Gef, sel Thrombol	39.79.71↔	Kathetertech Verschluss mitt Laser, an Aa d ob Extrem
39.75.16↔	Prk trnslmnl Gefintrv so Gef, sele Thrbly, ultraschustz	39.79.72↔	Kathetertechnischer Verschluss mittels Laser, an der Aorta
39.75.20↔	Prk trnslmnl Gefintrv so Gef, kthgstz Rdfrqzab ü A.rena	39.79.74↔	Kathetertech Verschluss mitt Laser, an thorakalen Gef
39.75.30↔	Zbrb Perfusaugmnt durch part endaort Ballonokklusion	39.79.75↔	Kathetertech Verschl mitt Laser, an Gef d unt Extrem
39.75.99↔	Perktransluminale Gefintervention, so Gef, so	39.79.76↔	Kathetertech Verschluss mitt Laser, an viszeralen Gef
39.76.50↔	Perkut sel Thrombol an extrkr Gef d Kopfes und Halses	39.79.77↔	Kathetertech Verschluss mittels Laser, an abd Gef
39.76.70↔	Prkt endvsk Frmdkörperntfng aus extrkr Gf d Kpfs u Hlss	39.79.79↔	Kathetertech Verschluss v Aa mitt Laser, sonst Gef, so
39.77.50↔	Perkutane selektive Thrombolysse von intrakr(n) Gef(en)	39.79.80↔	Kthtrtrch Vrschl v A mitt Rdiöföq snst Gf, n.n.bz.
39.77.70↔	Prkt endvsk Frmdkörperntfng aus intrkr(n) Gf(n)	39.79.81↔	Kathetertech Verschluss mitt Radioföq an Aa d ob Extrem
39.79.00↔	So endovask Korr (von Aneur) an sonst Gef, n.n.bez.	39.79.82↔	Kathetertech Verschluss mitt Radiofrequenz an d Aort
39.79.10↔	Endovask Implant e Grafts an sonstigen Gef, n.n.bez.	39.79.84↔	Kathetertech Verschluss mitt Radioföq an thorakalen Gef
39.79.11↔	Endovaskuläre Implantation eines Grafts an Viszeralgefäßen	39.79.85↔	Kathetertech Verschl mitt Radioföq an Gef d unt Extrem
39.79.12↔	Endovaskuläre Implantation e Grafts an Gefäßen des Beckens	39.79.86↔	Kathetertech Verschluss mitt Radioföq an viszeralen Gef
39.79.13↔	Endovaskuläre Implantation e Grafts an abdominalen Gefäßen	39.79.87↔	Kathetertech Verschluss mitt Radiofrequenz an abd Gef
39.79.19↔	Endovask Implant e Grafts an sonstigen Gef, sonstige	39.79.89↔	Kathetertech Verschluss mitt Radioföq an sonst Gef, so
39.79.20↔	CoilEmb oder Verschluss von sonstigen Gef, n.n.bez.	39.79.99↔	So endovask Korr (von Aneur) an sonstigen Gef, so
39.79.21↔	CoilEmb oder Verschluss von Gefäßen d oberen Extrem	86.22.10†↔	Grfl Débr v Wnd, Infkt o Vrbr d Exz a Kpf (auss Lp u Mnd)
39.79.22↔	Coil-Embolisation oder -Verschluss der Aorta	86.22.17†↔	Grfl Débr v Wnd, Infkt o Vrbr d Exz an d Leist u Gnrg
39.79.23↔	Coil-Embolisation o -Verschluss des Ductus arteriosus apertus	86.22.18†↔	Grfl Débr v Wnd, Infkt o Vrbr d Exz an d unt Extrem
39.79.24↔	Coil-Embolisation oder -Verschluss von thorakalen Gefäßen	86.22.19†↔	Grofl Débr v Wunde, Infekt o Vrbr d Exz an and Lok
39.79.25↔	Coil-Embolisation oder -Verschluss von viszeralen Gefäßen	86.22.20†↔	Grfl Débr v Wnd, Infkt o Vrbr d Exz m Enl Mdrträg a Kpf (auss Lp)
39.79.26↔	Coil-Embolisation oder -Verschluss von abdominalen Gefäßen	86.22.27†↔	Grfl Débr v Wnd, Infkt o Vrbr d Exz m Enl Mdrträg Leist u Gnrg
39.79.27↔	CoilEmb oder Verschluss von Gefäßen d unteren Extrem	86.22.28†↔	Grfl Débr v Wnd, Infkt o Vrbr d Exz m Enl Mdrträg unt Extrm
39.79.28↔	Coil-Embolisation oder -Verschluss von spinalen Gefäßen	86.22.29†↔	Grfl Débr v Wnd, Infkt o Vrbr d Exz m Enl Mdrträg and Lk
39.79.29↔	CoilEmb oder Verschluss von sonstigen Gef, sonstige	86.22.40†↔	Epszial Nkrsktmie o tngntial Exz b Vrbrmnngn u Vrätznkn
39.79.30↔	Sel Emb m emb Flüssigk von sonstigen Gef, n.n.bez.	86.3x.20†↔	Grofl Destr von Läs oder Gew von Haut und Subkutan
39.79.31↔	Selektive Emb mit emb Flüssigk von Gef d oberen Extrem	86.88.50↔	Anl o Wchs e Syst z Vkuumvrs, tiefr, an Kn u Gl d Extrm
39.79.32↔	Selektive Emb mit embolisierenden Flüssigkeiten d Aort	86.88.51↔	Anl o Wchs e Syst z Vkuumvrs, tiefr, an Thr, Mdst u Strn
39.79.33↔	Selektive Emb mit emb Flüssigk d Duct arterios apertus	86.88.52↔	Anl o Wechsel e Syst zur Vakuumversiegelung, a off Abd
39.79.34↔	Selektive Emb mit emb Flüssigk von thorakalen Gefäßen	86.88.53↔	Anl o Wechsel e Syst zur Vakuumvers, endorektal
39.79.35↔	Selektive Emb mit emb Flüssigk von viszeralen Gefäßen	86.88.59↔	Anl o Wchs e Syst z Vkuumvrs, an Haut u Unth o snst Lk
39.79.36↔	Selektive Emb mit emb Flüssigkeiten von abd Gefäßen	XX.CH†↔	Kein spezifischer Kode im CHOP
39.79.37↔	Selektive Emb m emb Flüssigk von Gef d unteren Extrem		

**ADRG J14****Plastische Rekonstruktion der Mamma bei bösartiger Neubildung**

Prozedur in Tabelle J14-2 und mindestens eine Diagnose in Tabelle J14-1

**DRG J14A****Plastische Rekonstruktion der Mamma bei bösartiger Neubildung mit aufwändiger Rekonstruktion**

Mindestens zwei Prozeduren in Tabelle J14-2 oder Beidseitige Prozedur in Tabelle J14-3 oder Prozedur in Tabelle J14-4

**DRG J14B****Plastische Rekonstruktion der Mamma bei bösartiger Neubildung ohne aufwändige Rekonstruktion****Diagnose J14-1**

C50.0	Bösartige Neubildung: Brustwarze und Warzenhof	C79.2	Sekundäre BNB Haut
C50.1	BNB: Zentraler Drüsenkörper der Brustdrüse	C79.81	Sekundäre bösartige Neubildung der Brustdrüse
C50.2	BNB: Oberer innerer Quadrant der Brustdrüse	D05.0	Lobuläres Carcinoma in situ Brustdrüse
C50.3	BNB: Unterer innerer Quadrant der Brustdrüse	D05.1	Carcinoma in situ Milchgänge
C50.4	BNB: Oberer äußerer Quadrant der Brustdrüse	D05.7	Sonstiges Carcinoma in situ Brustdrüse
C50.5	BNB: Unterer äußerer Quadrant der Brustdrüse	D05.9	Carcinoma in situ Brustdrüse, nnbez
C50.6	Bösartige Neubildung: Recessus axillaris der Brustdrüse	D48.6	NB unsich/unbek Verhalt Brustdrüse [Mamma]
C50.8	BNB: Brustdrüse, mehrere Teilbereiche überlappend	Z42.1	Nachbeh unter Anwend plast Chirurgie Mamma [Brustdr]
C50.9	Bösartige Neubildung: Brustdrüse, nicht näher bezeichnet		

**Prozedur J14-2**

85.82↔	Spalthauttransplantat an die Mamma	86.76.37↔	Großflächige Transpositionsplastik am Gesäß
85.83↔	Vollhauttransplantat an die Mamma	86.76.38↔	Groß Transpositionsplastik an Os und Unterschenkel
85.84↔	Mammarekonstruktion mit gestieltem Hautlappen	86.76.39↔	Großflächige Transpositionsplastik an andere Lokalisation
85.85↔	Mammarekonstruktion mit gestielten Muskellappen	86.76.3a↔	Großflächige Transpositionsplastik am Fuß
85.89.10↔	Mammoplastik mit freiem Haut-Muskel-Transplantat	86.76.40↔	Grossfl Insellappenplastik am Kopf (außer Lippe und Mund)
85.89.11↔	Mammopl m gestielt HautMTx (myokut Lp), oh Prothimpl	86.76.41↔	Großflächige Insellappenplastik am Hals
85.89.12↔	Mammopl m gestielt HautMTx (myokut Lp), m Prothimpl	86.76.42↔	Großflächige Insellappenplastik an Schulter und Oberarm
85.89.13↔	Mammoplastik mit Omentumlappen	86.76.43↔	Großflächige Insellappenplastik am Unterarm
86.70↔	Gestielte oder freie Lappen, n.n.bez.	86.76.44↔	Großflächige Insellappenplastik an Brustwand und Rücken
86.71↔	Harauspräp und Vorbereiten von gestielt oder fr Lappen	86.76.45↔	Großflächige Insellappenplastik an der Bauchregion
86.72↔	Verschiebung eines gestielten Lappens	86.76.46↔	Groß Insellappenplastik an d Leisten und Genreg
86.74.99↔	Anbr von gestielt oder fr Lappen an And Lok, sonstige	86.76.47↔	Großflächige Insellappenplastik am Gesäß
86.76.00↔	Anbr von gestielt o fr Lp an And Lok, GroFl, n.n.bez.	86.76.48↔	Groß Insellappl an Oberschenkel und Unterschenkel
86.76.10↔	Großflächige Dehnungsplastik am Kopf (außer Lippe und Mund)	86.76.49↔	Großflächige Insellappenplastik, an andere Lokalisationen
86.76.11↔	Großflächige Dehnungsplastik am Hals	86.76.4a↔	Großflächige Insellappenplastik am Fuß
86.76.12↔	Großflächige Dehnungsplastik an Schulter und Oberarm	86.76.99↔	Anbr von gestielt o fr Lp an And Lok, GroFl, sonstige
86.76.13↔	Großflächige Dehnungsplastik am Unterarm	86.77.00↔	Anbringen von sonstiger lokaler Lappenplastik, n.n.bez.
86.76.14↔	Großflächige Dehnungsplastik an Brustwand und Rücken	86.77.10↔	Sonst lokale Lappenplastik am Kopf (außer Lippe und Mund)
86.76.15↔	Großflächige Dehnungsplastik an der Bauchregion	86.77.11↔	Sonstige lokale Lappenplastik am Hals
86.76.16↔	Großfl Dehnungsplastik an der Leisten- u Genitalregion	86.77.12↔	Sonstige lokale Lappenplastik an Schulter und Oberarm
86.76.17↔	Großflächige Dehnungsplastik am Gesäß	86.77.13↔	Sonstige lokale Lappenplastik am Unterarm
86.76.19↔	Großflächige Dehnungsplastik, an andere Lokalisationen	86.77.14↔	Sonstige lokale Lappenplastik an Brustwand und Rücken
86.76.1a↔	Grossfl Dehnungsplastik an Oberschenkel und Unterschenkel	86.77.15↔	Sonstige lokale Lappenplastik an der Bauchregion
86.76.1b↔	Großflächige Dehnungsplastik am Fuß	86.77.16↔	Sonst lokale Lappenplastik an der Leisten- und Genitalregion
86.76.20↔	Großl VerschiebeRotationspl a Kopf (auss Lip u Mund)	86.77.17↔	Sonstige lokale Lappenplastik am Gesäß
86.76.21↔	Großflächige Verschiebe-Rotationsplastik am Hals	86.77.18↔	Sonst lokale Lappenplastik an Oberschenkel und Uschenkel
86.76.22↔	Grossfl Verschiebe-Rotationsplastik an Schulter und Oberarm	86.77.19↔	Sonstige lokale Lappenplastik, an andere Lokalisationen
86.76.23↔	Großflächige Verschiebe-Rotationsplastik am Unterarm	86.77.1a↔	Sonstige lokale Lappenplastik am Fuß
86.76.24↔	Grossfl Verschiebe-Rotationsplastik an Brustwand und Rücken	86.78.10↔	Anbr v fr Lp m mkrvsk Anst a Kpf (auss Lp u Mnd)
86.76.25↔	Großflächige Verschiebe-Rotationsplastik an der Bauchregion	86.78.11↔	Anbr von fr Lappen mit mikrovaskulärer Anast a Hals
86.76.26↔	Großl VerschiebeRotationspl an d Leist und Genreg	86.78.12↔	Anbr von fr Lp m mikrovask Anast an Schulter und Oba
86.76.27↔	Großflächige Verschiebe-Rotationsplastik am Gesäß	86.78.13↔	Anbr von fr Lp mit mikrovaskulärer Anast a Unterarm
86.76.28↔	Großl VerschiebeRotationspl an Os und Unterschenkel	86.78.14↔	Anbr von fr Lp m mikrovask Anast an Bruw und Rücken
86.76.29↔	Grossfl Verschiebe-Rotationsplastik an andere Lokalisation	86.78.15↔	Anbr von fr Lp mit mikrovaskulärer Anast an Bauchreg
86.76.2a↔	Großflächige Verschiebe-Rotationsplastik am Fuß	86.78.16↔	Anbr von fr Lp m mikrovask Anast an d Leist u Genreg
86.76.30↔	Großl Transpositionsplastik a Kopf (auss Lip und Mund)	86.78.17↔	Anbr von fr Lappen mit mikrovaskulärer Anast a Gesäß
86.76.31↔	Großflächige Transpositionsplastik am Hals	86.78.18↔	Anbr von fr Lp m mikrovask Anast an d unteren Extrem
86.76.32↔	Großflächige Transpositionsplastik an Schulter und Oberarm	86.78.19↔	Anbr von fr Lp mit mikrovaskulärer Anast an And Lok
86.76.33↔	Großflächige Transpositionsplastik am Unterarm	86.78.20↔	Anbr v gestielt rg Lp o gestielt Fmnl a Kpf (auss Lp u Mnd)
86.76.34↔	Großflächige Transpositionsplastik an Brustwand und Rücken	86.78.21↔	Anbr von gestielt regionalem Lp o gestielt Fernl a Ha
86.76.35↔	Großflächige Transpositionsplastik an der Bauchregion	86.78.22↔	Anbr v gestielt rg Lp o gestielt Fmnl an Schlit u Ob
86.76.36↔	Großl Transpositionsplastik an d Leisten und Genreg	86.78.23↔	Anbr von gestielt reg Lp o gestielt Fernl a Unterarm

86.78.24↔	Anbr v gestielt rg Lp o gestielt Frnl an Brw u Rückn	86.78.37↔	Komb plastische Ingr an Haut und Unterhaut d Gesäßes
86.78.25↔	Anbr v gestielt reg Lp o gestielt Fernl an d Bauchreg	86.78.38↔	Komb Plast Ingr an Haut u Unterhaut d unteren Extrem
86.78.26↔	Anbr v gestielt rg Lp o gestielt Frnl an d Leist u Gnrg	86.78.39↔	Komb plastische Ingr an Haut und Unterhaut and Lok
86.78.27↔	Anbr von gestielt reg Lp o gestielt Fernl a Gesäß	86.78.40↔	Anbr v sonst gestielt o fr Lp a Kopf (auss Lip u Mund)
86.78.28↔	Anbr v gestielt rg Lp o gestielt Frnl an d unt Extrm	86.78.41↔	Anbringen von sonstm gestielten oder freien Lappen am Hals
86.78.29↔	Anbr von gestielt reg Lp o gestielt Fernl an And Lok	86.78.42↔	Anbr von sonstigem gestielt o fr Lp an Schult und Oba
86.78.30↔	Kmb Plst Ingr an Haut u Unth d Kpfs (auss Lp u Mnd)	86.78.43↔	Anbr von sonstigem gestielt oder fr Lappen a Unterarm
86.78.31↔	Komb plastische Ingr an Haut und Unterhaut d Halses	86.78.44↔	Anbr von sonstigem gestielt o fr Lp an Bruw und Rücken
86.78.32↔	Komb Plast Ingr an Haut u Unterhaut von Schult u Oba	86.78.45↔	Anbr von sonstigem gestielt oder fr Lp an d Bauchreg
86.78.33↔	Komb Plast Ingr an Haut und Unterhaut d Unterarmes	86.78.46↔	Anbr von sonst gestielt o fr Lp an d Leist und Genreg
86.78.34↔	Komb Plast Ingr an Haut u Unterhaut von Bruw u Rücken	86.78.47↔	Anbringen von sonstm gestielten o freien Lappen am Gesäß
86.78.35↔	Komb Plast Ingr an Haut und Unterhaut von Bauchreg	86.78.48↔	Anbr von sonst gestielt o fr Lp an d unteren Extrem
86.78.36↔	Komb Plast Ingr an Haut u Unterhaut d Leist u Genreg	86.78.49↔	Anbr von sonstigem gestielt oder fr Lappen an And Lok

**Prozedur J14-3**

85.82↔	Spalthauttransplantat an die Mamma	85.89.10↔	Mammoplastik mit freiem Haut-Muskel-Transplantat
85.83↔	Vollhauttransplantat an die Mamma	85.89.11↔	Mammopl m gestielt HautMTx (myokut Lp), oh Prothimpl
85.84↔	Mammarekonstruktion mit gestieltem Hautlappen	85.89.12↔	Mammopl m gestielt HautMTx (myokut Lp), m Prothimpl
85.85↔	Mammarekonstruktion mit gestielten Muskellappen	85.89.13↔	Mammoplastik mit Omentumlappen

**Prozedur J14-4**

85.35↔	Bds subkutane Mastektomie mit glz Prothesenimplantat	85.44↔	Beidseitige modifizierte radikale Mastektomie
85.36↔	Sonstige beidseitige subkutane Mastektomie	85.46↔	Beidseitige radikale Mastektomie
85.42↔	Beidseitige einfache Mastektomie	85.48↔	Beidseitige erweiterte radikale Mastektomie

**ADRG J16****Beidseitige Mastektomie bei bösartiger Neubildung oder Strahlentherapie mit operativer Prozedur bei Krankheiten und Störungen an Haut, Unterhaut und Mamma**

Mindestens eine Diagnose in Tabelle J16-1 und (mindestens zwei Prozeduren in Tabelle J16-2 oder Beidseitige Prozedur in Tabelle J16-3 oder Prozedur in Tabelle J16-4) oder Prozedur in Tabelle J16-5 und mindestens eine Prozedur in Tabelle J16-6

**DRG J16Z****Beidseitige Mastektomie bei bösartiger Neubildung oder Strahlentherapie mit operativer Prozedur bei Krankheiten und Störungen an Haut, Unterhaut und Mamma****Diagnose J16-1**

C50.0	Bösartige Neubildung: Brustwarze und Warzenhof	C79.2	Sekundäre BNB Haut
C50.1	BNB: Zentraler Drüsenkörper der Brustdrüse	C79.81	Sekundäre bösartige Neubildung der Brustdrüse
C50.2	BNB: Oberer innerer Quadrant der Brustdrüse	D05.0	Lobuläres Carcinoma in situ Brustdrüse
C50.3	BNB: Unterer innerer Quadrant der Brustdrüse	D05.1	Carcinoma in situ Milchgänge
C50.4	BNB: Oberer äußerer Quadrant der Brustdrüse	D05.7	Sonstiges Carcinoma in situ Brustdrüse
C50.5	BNB: Unterer äußerer Quadrant der Brustdrüse	D05.9	Carcinoma in situ Brustdrüse, nnbez
C50.6	Bösartige Neubildung: Recessus axillaris der Brustdrüse	D48.6	NB unsich/unbek Verhalt Brustdrüse [Mamma]
C50.8	BNB: Brustdrüse, mehrere Teilbereiche überlappend	Z42.1	Nachbeh unter Anwend plast Chirurgie Mamma [Brustdr]
C50.9	Bösartige Neubildung: Brustdrüse, nicht näher bezeichnet		

**Prozedur J16-2**

85.23.00↔	Subtotale Mastektomie, n.n.bez.	85.43↔	Einseitige modifizierte radikale Mastektomie
85.23.10↔	Subtotale Mastektomie, ohne axilläre Lymphadenektomie	85.45.00↔	Einseitige radikale Mastektomie, n.n.bez.
85.23.11↔	Subtotale Mastektomie, mit axillärer Lymphadenektomie	85.45.10↔	Ens Rd Mstkt oh Brstwndteilrsktion, oh Lymphkt
85.23.12↔	Subtotale Mastekt b Gynäkomastie, oh axilläre Lymphekt	85.45.11↔	Ens Rd Mstkt m Brstwndteilrsktion, oh Lymphkt
85.23.13↔	Subtotale Mastekt b Gynäkomastie, m axillärer Lymphekt	85.45.12↔	Ens Rd Mstkt oh Brstwndteilrsktion, m Lymphkt
85.23.99↔	Subtotale Mastektomie, sonstige	85.45.13↔	Eins Rad Mastekt m Brustwandteilresektion, m Lymphekt
85.33↔	Eins subkutane Mastektomie mit glz Prothesenimplantat	85.45.99↔	Einseitige radikale Mastektomie, sonstige
85.34↔	Sonstige einseitige subkutane Mastektomie	85.47↔	Einseitige erweiterte radikale Mastektomie
85.41↔	Einseitige einfache Mastektomie		

**Prozedur J16-3**

85.23.00↔	Subtotale Mastektomie, n.n.bez.	85.23.12↔	Subtotale Mastekt b Gynäkomastie, oh axilläre Lymphekt
85.23.10↔	Subtotale Mastektomie, ohne axilläre Lymphadenektomie	85.23.13↔	Subtotale Mastekt b Gynäkomastie, m axillärer Lymphekt
85.23.11↔	Subtotale Mastektomie, mit axillärer Lymphadenektomie	85.23.99↔	Subtotale Mastektomie, sonstige

85.33↔	Eins subkutane Mastektomie mit glz Prothesenimplantat	85.45.12↔	Ens Rd Mstkt oh Brstwndteilsrktion, m Lymphkt
85.34↔	Sonstige einseitige subkutane Mastektomie	85.45.13↔	Eins Rad Mastekt m Brustwandteilresektion, m Lymphekt
85.35↔	Bds subkutane Mastektomie mit glz Prothesenimplantat	85.45.99↔	Einseitige radikale Mastektomie, sonstige
85.41↔	Einseitige einfache Mastektomie	85.46↔	Beidseitige radikale Mastektomie
85.42↔	Beidseitige einfache Mastektomie	85.47↔	Einseitige erweiterte radikale Mastektomie
85.43↔	Einseitige modifizierte radikale Mastektomie	85.48↔	Beidseitige erweiterte radikale Mastektomie
85.44↔	Beidseitige modifizierte radikale Mastektomie	85.54.00↔	Beidseitige Prothesenimplantation an der Mamma, n.n.bez.
85.45.00↔	Einseitige radikale Mastektomie, n.n.bez.	85.54.10↔	Beidseitige Prothesenimpl an der Mamma, nach Mastektomie
85.45.10↔	Ens Rd Mstkt oh Brstwndteilsrktion, oh Lymphkt	85.54.99↔	Beidseitige Prothesenimplantation an der Mamma, sonst
85.45.11↔	Ens Rd Mstkt m Brstwndteilsrktion, oh Lymphkt		

### Prozedur J16-4

85.35↔	Bds subkutane Mastektomie mit glz Prothesenimplantat	85.44↔	Beidseitige modifizierte radikale Mastektomie
85.36↔	Sonstige beidseitige subkutane Mastektomie	85.46↔	Beidseitige radikale Mastektomie
85.42↔	Beidseitige einfache Mastektomie	85.48↔	Beidseitige erweiterte radikale Mastektomie

### Prozedur J16-5

92.20↔	Infusion von flüssigem Radioisotop	92.26.99↔	Teleradiotherapie mit anderen Partikelstrahlen, sonst
92.21.00↔	Oberflächenstrahlentherapie: n.n.bez.	92.27.00↔	Imp/Eins radak Elm (Brchyth m umschl Rdion), Körprb, S o nnbz
92.21.01↔	Oberflächenstrahlentherapie: Bis zu 2 Bestrahlungsfeldern	92.27.10↔	Imp/Eins radak Elm (Brchyth m umschl Rdion), w Geschl, nnbz
92.21.02↔	Oberflächenstrahlentherapie: Mehr als 2 Bestrahlungsfelder	92.27.11↔	Imp o Eins rdioakt Elm (Brchyth m umschl Rdion), intraut
92.22.00↔	Orthovstrth: n.n.bez. Orthovstrth: n.n.bez.	92.27.12↔	Imp o Eins rdioakt Elm (Brchyth m umschl Rdion), intrvg
92.22.01↔	Orthovoltstrahlentherapie: Bis zu 2 Bestrahlungsfeldern	92.27.13↔	Imp/Eins radak Elm (Brchyth m umschl Rdion), intu u intv kmb
92.22.02↔	Orthovoltstrahlentherapie: Mehr als 2 Bestrahlungsfelder	92.27.21↔	Imp o Eins rdioakt Elm (Brchyth m umschl Rdion), Körprb
92.22.11↔	Intraoperative Röntgenstrahlentherapie, bis 300 kV	92.27.22↔	Imp/Eins radak Elm (Brchyth m umschl Rdion), intrkvtr
92.22.12↔	Intraoperative Röntgenstrahlentherapie, 300 kV - < 1 MV	92.27.23↔	Imp/Eins radak Elm (Brchyth m umschl Rdion), intrlmnl
92.22.19↔	Intraoperative Röntgenstrahlentherapie, sonstige	92.27.30↔	Imp o Eins rdioakt Elm (Brchyth m umschl Rdion), Gf nnbz
92.23.00↔	Hochvoltstrahlentherapie, n.n.bez.	92.27.31↔	Imp/Eins radak Elm (Brchyth m umschl Rdion), Krnrgfäss
92.23.01↔	Telekobaltgerät bis zu 2 Bestrahlungsfelder	92.27.39↔	Imp o Eins rdioakt Elm (Brchyth m umschl Rdion), so Gf
92.23.02↔	Telekobaltgerät 3 bis 4 Bestrahlungsfelder	92.27.40↔	Impl o Eins rdakti Elem(Brachyth m Radionklid), intraop
92.23.03↔	Telekobaltgerät mehr als 4 Bestrf oder 3Dgepl Bestr	92.27.70↔	Radioaktive Moulagen, n.n.bez.
92.23.08↔	Hochvoltstrahlentherapie: andere Isotope	92.27.71↔	Rdioakt Moulgn: Knstr u Appl v obrfl rdioaktvn Moulgn
92.23.09↔	Telekobaltgerät, Sonstige	92.27.72↔	Rdioakt Moulgn: Knstr u Appl v N auf d Körprb vrw Appl
92.24.00↔	Teleradioth mit Photonen, Linearbeschleuniger, n.n.bez.	92.27.73↔	Radioakt Moulagen: Knstr u Appl v Augenapplikatoren
92.24.01↔	Teleradth m Phot, Linbesch, Großfeldbestrahlung	92.27.79↔	Radioaktive Moulagen, sonstige
92.24.02↔	Teleradth m Phot, Linbesch, Halbkörperbestrahlung	92.28.00↔	Injektion oder Instillation von Radioisotopen, n.n.bez.
92.24.03↔	Teleradth m Phot, Linbesch, Ganzkörperbestrahlung	92.28.01↔	Instillation von offenen Radionukliden in Gelenke
92.24.04↔	Teleradiotherapie m Phot, Linbesch, Intraop Strahlth	92.28.02↔	Rdiojth bs 1,2 GBq I131: Oh Gb v rkmb Thyreotr (rhTSH)
92.24.09↔	Teleradiotherapie mit Photonen, Linearbeschleuniger, sonst	92.28.03↔	Rdiojth bs 1,2 GBq I131: M Gb v rkmb Thyreotr (rhTSH)
92.24.11↔	Tlrdth m Pht, Lnbsch, bs z 2 Bstrf: M bldgst Enst	92.28.04↔	Rdiojth üb 1,2 bs u 5 GBq I131: Oh Gb rkmb Thyreotr (rhTSH)
92.24.12↔	Tlrdth m Pht, Lnbsch, mhr als 2 Bstrf: M bldgst Enst	92.28.05↔	Rdiojth üb 1,2 bs u 5 GBq I131: M Gb rkmb Thyreotr (rhTSH)
92.24.13↔	Tlrdth m Pht, Lnbsch, 3Dgpl Bstr: M bldgst Enst	92.28.06↔	Rdiojth m 5 u mhr GBq I131: Oh Gb rkmb Thyreotr (rhTSH)
92.24.14↔	Tlrdth m Pht, Lnbsch, intmd Rdioth: M bldgst Enst	92.28.07↔	Rdiojth m 5 u mhr GBq I131: M Gb rkmb Thyreotr (rhTSH)
92.24.21↔	Tlrdth m Pht, Lnbsch, bs z 2 Bstrf: Oh bldgst Enst	92.28.11↔	Therapie mit offenen Radionukliden bei Knochenmetastasen
92.24.22↔	Tlrdth m Pht, Lnbsch, mhr als 2 Bstrf: Oh bldgst Enst	92.28.12↔	Intrvnös plliatv Schmrzth m off Rdion b Knchnmtstsn
92.24.23↔	Tlrdth m Pht, Lnbsch, 3Dgpl Bstr: Oh bldgst Enst	92.28.13↔	Radiorezeptortherapie m DOTA-konjug Somatostatin-Analoga
92.24.24↔	Tlrdth m Pht, Lnbsch, intmd Rdioth: Oh bldgst Enst	92.28.20↔	Radioimmuntherapie mit 90Y-Ibritumomab-Tiuxetan, parenteral
92.24.30↔	Tlrdth m Pht: hchkmplx Rdioth m spezialisier Assttng	92.28.21↔	Gabe von Jod-131-MIBG (Metajodbenzylguanidin) parenteral
92.25.00↔	Teleradioth mit Elektronen, Linearbeschleuniger, n.n.bez.	92.28.31↔	Sel Intravask Radiochemoembolisation m I131Lipiodol
92.25.01↔	Teleradth m Elekt, Linbesch, Großfeldbestrahlung	92.28.32↔	SIRT d Emb v Yttrium90mrkiertn Mkrsphärm
92.25.02↔	Teleradth m Elekt, Linbesch, Halbkörperbestrahlung	92.28.33↔	Endovaskuläre Brachytherapie mit Rhenium-188
92.25.03↔	Teleradth m Elekt, Linbesch, Ganzkörperbestrahlung	92.29.00↔	Brachytherapie mit umschlossenen Radionukliden, n.n. bez.
92.25.04↔	Teleradiotherapie m Elekt, Linbesch, Intraop Strahlth	92.29.09↔	Brachytherapie mit umschlossenen Radionukliden, sonst
92.25.09↔	Teleradiotherapie mit Elektronen, Linearbeschleuniger, sonst	92.29.11↔	Intrst Brchyth m Implnt v entfb Str i e Ebn, nied Dssl
92.25.11↔	Teleradiotherapie m Elekt, Linbesch, m bildgest Einst	92.29.12↔	Intrst Brchyth m Impl entfb Str i e Eb, gp Dssl (Plsd ds rt)
92.25.12↔	Tlrdth m Elkt, Lnbsch, bs z 2 Bstrf, m bldgst Enst	92.29.13↔	Intrst Brchyth m Implnt v entfb Str i e Ebn, hh Dssl
92.25.13↔	Tlrdth m Elkt, Lnbsch, mhr als 2 Bstrf, m bldgst Enst	92.29.19↔	Interst Brachyth m Implant von entfb Str i e Ebene, so
92.25.14↔	Tlrdth m Elkt, Lnbsch, 3Dgpl Bstr, m bldgst Enst	92.29.21↔	Intrst Brchyth m Vmpl v entfb Str i mhr Ebnn, nied Dssl
92.25.15↔	Tlrdth m Elkt, Lnbsch, intmd Rdioth, m bldgst Enst	92.29.22↔	Intrst Brchyth m Vmpl entfb Str i mhr Eb, gp Dssl (Plsd ds rt)
92.25.21↔	Tlrdth m Elkt, Lnbsch, bs z 2 Bstrf, oh bldgst Enst	92.29.23↔	Intrst Brchyth m Vmpl v entfb Str i mhr Ebnn, hh Dssl
92.25.22↔	Tlrdth m Elkt, Lnbsch, mhr als 2 Bstrf, oh bldgst Enst	92.29.24↔	Brchyth m Impl v entfb Strl i mehr Ebn, hohe Lstg.intop
92.25.23↔	Tlrdth m Elkt, Lnbsch, 3Dgpl Bstr, oh bldgst Enst	92.29.29↔	Intrst Brchyth m Vmpl v entfb Str i mhr Ebnn, so
92.25.24↔	Tlrdth m Elkt, Lnbsch, intmd Rdioth, oh bldgst Enst	92.29.31↔	Intrst Brchyth m Implnt v prm Str, bs z 10 Quelln
92.26.00↔	Teleradiotherapie mit anderen Partikelstrahlen, n.n.bez.	92.29.32↔	Intrst Brchyth m Implnt v prm Str, v 10 bs 15 Quelln
92.26.10↔	Protonentherapie, bis zu 2 Bestrf, oh bildgest Einst	92.29.33↔	Intrst Brchyth m Implnt v prm Str, v 16 bs 20 Quelln
92.26.11↔	Protonentherapie, bis zu 2 Bestrf, mit bildgest Einst	92.29.34↔	Intrst Brchyth m Implnt v prm Str, v 21 bs 25 Quelln
92.26.20↔	Prtntnhrpie, mhr als 2 Bstrf, oh bldgst Enst	92.29.35↔	Intrst Brchyth m Implnt v prm Str, v 26 bs 30 Quelln
92.26.21↔	Prtntnhrpie, mhr als 2 Bstrf, m bldgst Enst	92.29.36↔	Intrst Brchyth m Implnt v prm Str, v 31 bs 35 Quelln

92.29.37↔	Intrst Brchyth m Implnt v prmn Str, v 36 bs bs 40 Quelln	92.29.88↔	Bstrpl f Prkt Bstr u Brchyth, Bstrpl m Fsion v CT, MRT u PETBldrn
92.29.38↔	Intrst Brchyth m Implnt v prmn Str, v 41 bs bs 45 Quelln	92.29.89↔	Bestrpl für perkutane Bestr und Brachyth, sonstige
92.29.39↔	Intrst Brchyth m Implnt v prmn Str, v 46 bs bs 50 Quelln	92.30.00↔	Stereotaktische Bestrahlung, einzeitig, n.n.bez.
92.29.3a↔	Intrst Brchyth m Implnt v prmn Str, v 51 bs bs 55 Quelln	92.30.01↔	Stereotaktische Bestrahlung, einzeitig: Zerebral, n.n.bez.
92.29.3b↔	Intrst Brchyth m Implnt v prmn Str, v 56 bs bs 60 Quelln	92.30.02↔	Stereotaktische Bestrahlung, einzeitig: Extrazerebral, n.n.bez.
92.29.3c↔	Intrst Brchyth m Implnt v prmn Str, v 61 bs bs 65 Quelln	92.30.20↔	Stereot Bestr, einzeit: Zerebral, intmod Radioth
92.29.3d↔	Intrst Brchyth m Implnt v prmn Str, v 66 bs bs 70 Quelln	92.30.21↔	Streot Bstr, einzeit: Zrb, intmd Bgnbstr (IMAT)
92.29.3e↔	Intrst Brchyth m Implnt v prmn Str, mhr als 70 Quelln	92.30.22↔	Stereot Bestr, einzeit: Zerebral, bildgest Einst
92.29.40↔	Brachytherapie mit Oberflächenapplikatoren, n.n.bez.	92.30.30↔	Stereot Bestr, einzeit: Extrazer, intmod Radioth
92.29.49↔	Brachytherapie mit Oberflächenapplikatoren, sonstige	92.30.31↔	Streot Bstr, einzeit: Extrzr, intmd Bgnbstr (IMAT)
92.29.51↔	Entf von umschl Radion o inaktiven Appl unt Anästhesie	92.30.32↔	Stereot Bestr, einzeit: Extrazer, bildgest Einst
92.29.60↔	Knstr u Anp v Fx u Bhdhlf b Strhlth, Fxvrr, n.n.bz.	92.30.99↔	Stereotaktische Bestrahlung, einzeitig, sonstige
92.29.61↔	Knstr u Anp v Fx u Bhdhlf b Strhlth, Fxvrr, einf	92.31.00↔	Radiochirurgie mit Photonen n.n. bez., zerebral
92.29.62↔	Knstr/Anp v Fx u Bhdhlf b Strhlth, Fxvrr, mitl Schwierigkgrd	92.31.10↔	Radiochirurgie mit Photonen n.n. bez., extrazerebral
92.29.63↔	Knstr u Anp v Fx u Bhdhlf b Strhlth, Fxvrr, kmpl	92.32.00↔	Mehrquellige Photon-Radiochirurgie, n.n.bez.
92.29.64↔	Konstr u Anp von Fix u Bhdhlf b Strahlth, Bhdhlf	92.32.01↔	Mehrquellige Photon-Radiochirurgie: Gamma-knife
92.29.65↔	Knstr/Anp v Fx u Bhdhlf b Strhlth, indiv Blöck o MLC	92.33.00↔	Teilchen-Radiochirurgie, n.n.bez.
92.29.69↔	Konstr und Anp von Fix und Bhdhlf b Strahlth, so	92.33.01↔	And Hochvstrth: Stereot Bestr, einzeit, zerebral
92.29.70↔	Bestrsim für externe Bestr und Brachyth, n.n.bez.	92.33.11↔	And Hochvstrth: Stereot Bestr, einzeit, Extrazer
92.29.71↔	Bstrsm f ext Bstr u Brchyth: CTgst Sm f d ext Bstr	92.39.01↔	And Hochvstrth, Stereot Bestr, frakt,zereb, n.n.bez.
92.29.72↔	Bstrsm f ext Bstr u Brchyth, CTgst Sm f d Brchyth	92.39.11↔	And Hchvstrth, Streot Bstr, frkt, Extrzr, n.n.bz.
92.29.73↔	Bstrsm f ext Bstr u Brchyth, Fldfstl m Sm, oh 3DPln	92.39.20↔	And Hchvstrth, Streot Bstr, frkt: zrb, intmd Rdiioth
92.29.74↔	Bstrsm f ext Bstr u Brchyth, Fldfstl m Sm, m 3DPln	92.39.21↔	And Hchvstrth, Streot Bstr, frkt: zrb, intmd Bgnbstr (IMAT)
92.29.79↔	Bestrsim für externe Bestr und Brachyth, Sonstige	92.39.22↔	And Hchvstrth, Streot Bstr, frkt: zrb, bildgst Enst
92.29.80↔	Bestrpl für perkutane Bestr und Brachyth, n.n.bez.	92.39.29↔	And Hochvstrth, Stereot Bestr, frakt, zerebral, so
92.29.81↔	Bstrpl f Prkt Bstr u Brchyth, Bstrpl f d intmd Rdiioth	92.39.30↔	And Hchvstrth, Streot Bstr, frkt: Extrzr, intmd Rdiioth
92.29.82↔	Bstrpl f Prkt Bstr u Brchyth, Bstrpl m Fsion v CT u MRTBldrn	92.39.31↔	And Hchvstrth, Streot Bstr, frkt: Extrzr, intmd Bgnbstr (IMAT)
92.29.83↔	Bstrpl f Prkt Bstr u Brchyth, Bstrpl f d Brchyth, Mtt	92.39.32↔	And Hchvstrth, Streot Bstr, frkt: Extrzr, bildgst Enst
92.29.84↔	Bstrpl f Prkt Bstr u Brchyth, Bstrpl f d Brchyth, kmpl	92.39.39↔	And Hochvstrth, Stereot Bestr, frakt, Extrazer, so
92.29.85↔	Bstrpl f Prkt Bstr u Brchyth, Bstrpl oh indiv Dsspl	92.41↔	Intraoperative Strahlentherapie mit Elektronen
92.29.86↔	Bstrpl f Prkt Bstr u Brchyth, Bstrpl f Prkt Bstr, m ind Dsspl		
92.29.87↔	Bstrpl f Prkt Bstr u Brchyth, Bstrpl m Fsion v CT u PETBldrn		

## Prozedur J16-6

00.55.00↔	Enstz v prph Gfstnt(s) m MdFreistzng, n.n.bz.	07.79↔	Sonstige Operation an der Hypophyse
00.55.11↔	Eins v prph Gfstnt m MdFreistzng,drug el übl Stnt>10cm	08.21↔	Exzision eines Chalazions
00.55.99↔	Einsetz von periph Gefstent(s) m MedFreisetzung, So	08.22.00↔	Exzision e anderen kleineren Läsion am Augenlid, n.n.bez.
00.63↔	Perkutanes Einsetzen von Stent(s) an A. carotis	08.22.10↔	Exz e and klein Läs a Lid, Ni hist kontr (mikrog Chir)
00.64↔	Prkt Enstz v Stnt(s) an snst präzrbr (xtkr) A	08.22.11↔	Exz e and klein Läs a Lid, hist kontr (mikrog Chir)
00.65.00↔	Prkt Enstz v snst(n) intrkr vsk Stnt(s), n.n.bz.	08.22.99↔	Exzision einer anderen kleineren Läsion am Augenlid, sonst
00.65.11↔	Prkt trnsmnlms Enstz v intrkr vsk Mkrstnts	08.23.00↔	Exz e gröss Läs a Augenlid, nicht durchgeh, n.n.bez.
00.65.99↔	Perkut Einsetz v sonst(n) intrkr vask Stent(s), So	08.23.10↔	Exz e gröss Läs a Lid, N drchgh, N hst kntr (mkrgr Chr)
00.67.00↔	Perkutanes Einsetzen von zentralen Gefässstent(s), n.n.bez.	08.23.11↔	Exz e gröss Läs a Lid, N drchgh, hst kntr (mkrgr Chr)
00.67.10↔	Perkutanes Einsetzen von Gefässstent(s) in die V. cava	08.23.99↔	Exz e gröss Läs a Augenlid, nicht durchgeh, sonstige
00.67.20↔	Perkutanes Einsetzen von Gefässstent(s) in die V. porta	08.24.00↔	Exz e gröss Läsion a Augenlid, perforierend, n.n.bez.
00.67.99↔	Perkutanes Einsetzen von zentralen Gefässstent(s), sonst	08.24.10↔	Exz e gröss Läs a Lid, prf, n hst kntr (mikrog Chr)
01.15↔	Biopsie am Schädel	08.24.11↔	Exz e gröss Läs a Lid, perf, hist kontr (mikrog Chir)
05.21↔	Exzision des Ganglion sphenopalatinum	08.24.99↔	Exz e gröss Läsion a Augenlid, perforierend, sonstige
05.22↔	Zervikale Sympathektomie	08.38↔	Korrektur einer Lidretraktion
05.23↔	Lumbale Sympathektomie	08.43↔	Behebung von Entropium oder Ektropium d Keilresektion
05.24↔	Präsakrale Sympathektomie	08.44.00↔	Behebung von Entropium o Ektropium durch Lidplastik, n.n.bez.
05.25↔	Periarterielle Sympathektomie	08.44.10↔	Bhb v Entrp o Ektrp d Ldplst, hr Vrkr d Agnlids
05.26↔	Thorakale Sympathektomie	08.44.99↔	Sonst Behebung von Entropium o Ektropium durch Lidplastik
05.29↔	Sonstige Sympathektomie und Exzision eines Ganglions	08.51↔	Kanthotomie
06.01↔	Aspiration im Gebiet der Schilddrüse	08.52↔	Blepharorrhaphie
06.09.00↔	Sonstige Inzision im Gebiet der Schilddrüse, n.n.bez.	08.59.00↔	Sonstige Anpassung der Lidposition, n.n.bez.
06.09.10↔	Sonstige Inzis i Gebiet d Sd: o weitere Massn	08.59.10↔	Kanthoplastik, n.n.bez.
06.09.11↔	Sonstige Inzision im Gebiet der Schilddrüse: Drainage	08.59.11↔	Kanthopexie
06.09.12↔	Sonstige Inzision im Gebiet d Schilddrüse: Exploration	08.59.12↔	Korrekturoperation bei Epikanthus
06.09.99↔	Sonstige Inzision im Gebiet der Schilddrüse, sonstige	08.59.99↔	Sonstige Anpassung der Lidposition, sonstige
06.91↔	Durchtrennung des Isthmus thyreoideae	08.61.00↔	Plast Reko d Lids m Hautappen o Tx, n.n.bez.
07.22.00↔	Einseitige Adrenalektomie, n.n.bez.	08.61.10↔	Plastische Rekonstruktion des Augenlids mit Hautlappen
07.22.10↔	Einseitige Adrenalektomie, ohne Ovarrektomie	08.61.11↔	Plastische Rekonstruktion des Augenlids mit Hauttransplantat
07.22.11↔	Einseitige Adrenalektomie, mit Ovarrektomie	08.61.99↔	Sonstige Plast Reko d Lids m Hautlap o transplantat
07.22.12↔	Einseitige Adrenalektomie, Rest-Adrenalektomie	08.62↔	Plast Reko d Lids m Schleimhautlappen o transplantat
07.22.99↔	Einseitige Adrenalektomie, sonstige	08.63↔	Plastische Rekonstruktion d Augenlids mit Haarfollltx
07.3↔	Beidseitige Adrenalektomie	08.64↔	Plast Rekonstruktion d Lids m tarsokonjunktivalem Lp
07.71↔	Exploration der Fossa hypophysialis	08.69.00↔	So Plast Reko d Lids m Lp o Transplantaten, n.n.bez.
07.72↔	Inzision an der Hypophyse	08.69.10↔	Plastische Rekonstruktion des Augenlids mit Knorpel

08.69.11↔	Plastische Rekonstruktion d Lids mit allopl Material	18.71.99↔	Ohrmuschelaufbau, sonstige
08.69.12↔	Plast Reko d Lids m Verschiebe u Rotationspl d Lides	18.72↔	Reinsertion eines amputierten Ohres
08.69.13↔	Plast Rekonstruktion des Augenlids mit Oberlidverlängerung	18.79↔	Sonstige plastische Rekonstruktion am äusseren Ohr
08.69.19↔	Plast Reko d Lids m sonstigem Lp o Transplantaten	18.9↔	Sonstige Operation am äusseren Ohr
08.69.99↔	So Plast Reko d Lids m Lp o Transplantaten, so	19.9x.00↔	Sonst plastische Rekonstruktion am Mittelohr, n.n.bez.
08.70↔	Plastische Rekonstruktion des Augenlids, n.n.bez.	19.9x.10↔	Mikrochirurgische Operationen am Mittelohr, n.n.bez.
08.71↔	D Lidrand umfassende Plast Reko d Lids, part Tiefe	19.9x.11↔	Verkleinerung einer Radikalhöhle
08.72↔	Sonstige plastische Rekonstruktion d Lids, part Tiefe	19.9x.12↔	Reko d Mitthores: Reimpl / Reko d hint Gehörgangswand
08.73.00↔	D Ldrnd umfss Plst Rk d Lds, vil Tief, n.n.bz.	19.9x.13↔	Rekonstruktion des Mittelohres
08.73.10↔	Verschiebeplastik der Lidkante	19.9x.14↔	Verschluss einer Mastoid-Fistel
08.73.99↔	D Lidrand umfassende Plast Reko d Lids, volle Tief, so	19.9x.19↔	Mikrochirurgische Operationen am Mittelohr, sonstige
08.74.00↔	Sonstige Plast Reko d Lids, volle Tiefe, n.n.bez.	19.9x.99↔	Sonst plastische Rekonstruktion am Mittelohr, sonst
08.74.10↔	Oberlidverlängerung	21.07↔	Stllng e Epstx d Exz v ns Mks u Hauttx an Spt u lt Nswnd
08.74.99↔	Sonstige Plast Reko d Lids, volle Tiefe, sonstige	21.1↔	Inzision an der Nase
08.82↔	Versorg e Risswund d Lids, d Lidrand umfss, part Tief	21.30↔	Lokale Exzision und Destr e Läsion an d Nase, n.n.bez.
08.83↔	Sonstige Versorgung e Risswunde d Lids, part Tiefe	21.31.00↔	Lokale Exzision und Destr e endonas Läsion, n.n.bez.
08.84↔	Vrsrg e Rsswund d Lds, d Ldrnd umfss, vil Tief	21.31.10↔	Lokale Exzision einer endonasalen Läsion, Zugang endonasal
08.85↔	Sonst Versorgung einer Risswunde des Augenlids, volle Tief	21.31.12↔	Destruktion einer endonasalen Läsion
08.86↔	Rhytidektomie am Unterlid	21.31.19↔	Lokale Exzision einer endonasalen Läsion, sonstige
08.87↔	Rhytidektomie am Oberlid	21.31.99↔	Lokale Exzision und Destr e endonas Läsion, sonstige
08.89.00↔	Sonst plastische Rekonstruktion des Augenlids, n.n.bez.	21.32.00↔	Exz und lokale Destr e and Läsion an d Nase, n.n.bez.
08.89.10↔	Plast Reko d Lids, medialer o lateraler Lidwinkel	21.32.10↔	Exz und Lok Destr e and Läs an d Nas, nicht hist kontr
08.89.11↔	Plastische Rekonstruktion d Augenlids d Hebung d Augbr	21.32.11↔	Exz und lokale Destr e and Läs an d Nase, hist kontr
08.89.12↔	Plast Reko d Lids d Entf e Fettgewebeprolapses d Orb	21.32.99↔	Exz und lokale Destr e and Läsion an d Nase, sonstige
08.89.13↔	Plast Reko d Lids d Oberflächenbehandlung m Laser	21.4x.00↔	Resektion der Nase, n.n.bez.
08.89.14↔	Plast Reko d Lids d sonstige Oberlidverlängerung	21.4x.10↔	Resektion der Nase, partiell, nicht histographisch kontrolliert
08.89.15↔	Plast Rekonstruktion d Lids d Unterlidverlängerung	21.4x.11↔	Resektion der Nase, partiell, histographisch kontrolliert
08.89.99↔	Sonst plastische Rekonstruktion des Augenlids, sonst	21.4x.20↔	Resektion der Nase, subtotal, nicht histographisch kontrolliert
16.98.11↔	Rekonstruktion der Orbitawand mit mikrovaskulärem Lappen	21.4x.21↔	Resektion der Nase, subtotal, histographisch kontrolliert
18.01↔	Perforation des Ohrläppchens	21.4x.30↔	Resektion der Nase, total, nicht histographisch kontrolliert
18.02↔	Inzision am äusseren Gehörgang	21.4x.31↔	Resektion der Nase, total, histographisch kontrolliert
18.09↔	Sonstige Inzision am äusseren Ohr	21.4x.99↔	Sonstige Resektion der Nase
18.21.00↔	Exz e präaur Fistel o e präaur Sinus, n.n.bez.	21.72↔	Offene Reposition einer Nasenfraktur
18.21.10↔	Exz e präaur Fistel o e präaur Sinus, n hist kontr	21.83.00↔	Totale plastische Nasenrekonstruktion, n.n.bez.
18.21.11↔	Exz e präaur Fistel o e präaur Sinus, hist kontr	21.83.10↔	Septorhpl m Korr d Knorp o d Kn, m lok autog Tx
18.21.99↔	Exz e präaur Fistel o e präaur Sinus, sonstige	21.83.11↔	Sptrhpl m Krr d Knrp o d Kn,m dst autg Tx,allg o xng Tx
18.29.00↔	Exz oder Destr e and Läsion a äusseren Ohr, n.n.bez.	21.83.12↔	Septorhinoplastik mit Korrektur des Knochens u des Knorpels
18.29.01↔	Destr e Läsion a äusseren Ohr oder im äusseren Gehörg	21.83.20↔	Tot Plast Nasenrekonstruktion m Implant von allopl Mat
18.29.10↔	Exz e and Läs a ässrn Ohr o i ässrn Ghörg, N hst kntr	21.83.99↔	Totale plastische Nasenrekonstruktion, sonstige
18.29.11↔	Exz e and Läs a ässrn Ohr o i ässrn Ghörg, hst kntr	21.84↔	Revision einer Rhinoplastik
18.29.99↔	Exz oder Destr e and Läsion a äusseren Ohr, sonstige	21.85↔	Augmentationsrhinoplastik
18.31.00↔	Radikale Exzision einer Läsion am äusseren Ohr, n.n.bez.	21.86.00↔	Rhinoplastik der Nasenweichteile, n.n.bez.
18.31.10↔	Rd Exz Läs a äus Ohr o i äus Ghörg o Prt Rs d Ohrm,N hst kntr	21.86.10↔	Rhinoplastik der Nasenweichteile, äussere Nase
18.31.11↔	Rd Exz Läs a äus Ohr o i äus Ghörg o Prt Rs d Ohrm,hst kntr	21.86.11↔	Rhinoplastik mit lokalen oder distalen Lappen
18.31.19↔	Radikale Exzision einer Läsion am äusseren Ohr, sonst	21.86.99↔	Rhinoplastik der Nasenweichteile, sonstige
18.39.00↔	Sonstige Exzision am äusseren Ohr, n.n.bez.	21.87↔	Sonstige Rhinoplastik
18.39.10↔	Resektion d Ohrmuschel, total, nicht hist kontrolliert	21.88.00↔	Sonstige Septumplastik, n.n.bez.
18.39.11↔	Resektion der Ohrmuschel: total, histographisch kontrolliert	21.88.10↔	Septumplastik, Septumunterfütterung
18.39.19↔	Sonstige Resektion der Ohrmuschel, sonstige	21.88.11↔	Sptmpl, Vrschl e Sptmprfrtion m SchleimhVrschieblppn
18.39.99↔	Sonstige Exzision am äusseren Ohr, sonstige	21.88.12↔	Septumplastik, Plastische Korrektur ohne Resektion
18.5↔	Chirurgische Korrektur abstehender Ohren	21.88.13↔	Septumplastik, Plastische Korrektur mit Resektion
18.6x.00↔	Rekonstruktion des äusseren Gehörganges, n.n.bez.	21.88.14↔	Sptmpl, Plst Rk d Nsnspt, m lk autg Tx (Austauschplstk)
18.6x.10↔	Erweiterung des äusseren Gehörganges	21.88.15↔	Sptmpl, Plst Rk d Nsnspt, m dst autg Tx, allg o xng Tx
18.6x.20↔	Rekonstruktion eines (bestehenden) äusseren Gehörganges	21.88.99↔	Sonstige Septumplastik, sonstige
18.6x.30↔	Konstruktion eines (nicht bestehenden) äusseren Gehörganges	21.89↔	Sonst plastische Rekonstruktion und Operationen an der Nase
18.6x.99↔	Rekonstruktion des äusseren Gehörganges, sonstige	21.91↔	Lösung von Synechien der Nase
18.71.00↔	Ohrmuschelaufbau, n.n.bez.	24.0↔	Inzision an Zahnfleisch und Alveolarkamm
18.71.10↔	Ohrmuschelaufbau, partiell, n.n.bez.	24.11.00↔	Biopsie am Zahnfleisch, n.n.bez.
18.71.11↔	Ohrmuschelaufbau, partiell mit Gewebeexpander	24.11.10↔	Geschlossene (Nadel-) Biopsie am Zahnfleisch
18.71.12↔	Ohrmuschelaufbau, partiell mit Galealappen	24.11.20↔	Offene Biopsie (mit Inzision) am Zahnfleisch
18.71.13↔	Ohrmuschelaufbau, partiell mit Knorpeltransplantat	24.11.99↔	Biopsie am Zahnfleisch, sonstige
18.71.14↔	Ohrmuschelaufbau, partiell mit mikrovaskulärem Lappen	24.12.00↔	Biopsie an einer Zahnalveole, n.n.bez.
18.71.19↔	Ohrmuschelaufbau, partiell, sonstige	24.12.10↔	Geschlossene (Nadel-) Biopsie an einer Zahnalveole
18.71.20↔	Ohrmuschelaufbau, total, n.n.bez.	24.12.20↔	Offene Biopsie (mit Inzision) an einer Zahnalveole
18.71.21↔	Ohrmuschelaufbau, total mit Gewebeexpander	24.12.99↔	Biopsie an einer Zahnalveole, sonstige
18.71.22↔	Ohrmuschelaufbau, total mit Galealappen	24.31↔	Exzision von Läsion oder Gewebe am Zahnfleisch
18.71.23↔	Ohrmuschelaufbau, total mit Knorpeltransplantat	24.5x.00↔	Alveoloplastik, n.n.bez.
18.71.24↔	Ohrmuschelaufbau, total mit mikrovaskulärem Lappen	24.5x.10↔	Alveoloplastik mit Transplantat
18.71.29↔	Ohrmuschelaufbau, total, sonstige	24.5x.99↔	Alveoloplastik, sonstige
18.71.30↔	Implant von allopl Materialien b Aufb e Ohrmuschel	24.7↔	Anbringen einer orthodontischen Apparatur

24.91.00↔	Extens o Vertiefung d Sulcus buccolab o ling, n.n.bez.	27.59.00↔	Sonst plastische Rekonstruktion an Lippe und Mund, n.n.bez.
24.91.10↔	Vestibulumplastik	27.59.10↔	Kleinfl temporäres HautRegenerationsgraft an d Lippe
24.91.11↔	Mundbodensenkung	27.59.11↔	Grossflächiges temporäres HautRegenergraft an d Lip
24.91.99↔	Extens o Vertiefung d Sulcus buccolab o ling, so	27.59.20↔	Klfl Weichteildeckung d kult Keratinozyten an d Lippe
25.02↔	Offene Biopsie an der Zunge	27.59.21↔	Grofl Weichteildeckung d kult Keratinozyten an d Lippe
25.2x.14↔	Prt Glsskt, trnsr Zg, Rk m fr mkrvsknst Tx	27.59.30↔	Klfl temp Weichteildeckung d Komb mehr Verf an d Lip
25.2x.24↔	Prt Glsskt, trnsmnd Zg, Rk m fr mkrvsknst Tx	27.59.31↔	Grossflächige temp Weichtd d Komb mehr Verf an d Lip
25.2x.34↔	Pelviglekt, transor Zug, Reko m fr mikrovaskanast Tx	27.59.40↔	So Plast Reko an Lip und Mund m fr mikrovaskanast Tx
25.2x.44↔	Plvglkt, trnsmnd Zg, Rk m fr mkrvsknst Tx	27.59.41↔	Sonstige Plast Reko an Lip und Mund m gestielt Fernl
25.2x.54↔	Pelviglossomekt, Reko m fr mikrovaskanast Tx	27.59.50↔	Lappenstieldurchtrennung nach Hautplastik an der Lippe
25.3x.14↔	Vllst Glsskt, trnsr Zg, Rk m fr mkrvsknst Tx	27.59.60↔	Einsetzen eines Gewebeexpanders an der Lippe
25.3x.24↔	Vllst Glsskt, trnsmnd Zg, Rk m fr mkrvsknst Tx	27.59.99↔	Sonst plastische Rekonstruktion an Lippe und Mund, sonst
25.3x.39↔	Vollständige Pelviglekt, transoraler Zugang, m so Reko	27.61↔	Naht einer Rissverletzung am Gaumen
25.3x.44↔	Vllst Plvglkt, trnsmnd Zg, Rk m fr mkrvsknst Tx	27.62.00↔	Korrektur einer Gaumenspalte, n.n.bez.
25.3x.54↔	Vollst Pelviglossomekt, Reko m fr mikrovaskanast Tx	27.62.10↔	Korrektur einer Gaumenspalte, Kieferplastik
25.4x.14↔	Rd Glsskt, trnsr Zg, Rk m fr mkrvskulanst Tx	27.62.11↔	Korrektur einer Gaumenspalte, Kieferplastik mit Osteoplastik
25.4x.24↔	Rd Glsskt, trnsmnd Zg, Rk m fr mkrvsknst Tx	27.62.20↔	Korrektur einer Gaumenspalte, Sekundärop der Kieferspalte
25.4x.34↔	Rd Plvglkt, trnsr Zg, Rk m fr mkrvsknst Tx	27.62.99↔	Korrektur einer Gaumenspalte, sonstige
25.4x.44↔	Rd Plvglkt, trnsmnd Zg, Rk m fr mkrvsknst Tx	27.63.00↔	Revision der Korrektur einer Gaumenspalte, n.n.bez.
25.4x.54↔	Rad Pelviglossomekt, Reko m fr mikrovaskanast Tx	27.63.10↔	Revision der Korrektur einer Gaumenspalte, Kieferplastik
27.1↔	Inzision am Gaumen	27.63.11↔	Rev d Korr e Gaumenspalte, Kieferplastik m Osteopl
27.21.00↔	Biopsie am knöchernen Gaumen, n.n.bez.	27.63.20↔	Rv d Krr e Gaumnsplt, Skndärprtion d Kiefrsplt
27.21.10↔	Geschlossene (Nadel-) Biopsie am knöchernen Gaumen	27.63.99↔	Revision der Korrektur einer Gaumenspalte, sonstige
27.21.20↔	Offene Biopsie (mit Inzision) am knöchernen Gaumen	27.92↔	Inzision an der Mundhöhle, nicht bezeichnete Struktur
27.21.99↔	Biopsie am knöchernen Gaumen, sonstige	27.99↔	Sonstige Operationen in der Mundhöhle
27.22.00↔	Biopsie an Uvula und weichem Gaumen, n.n.bez.	29.12.00↔	Biopsie am Pharynx, n.n.bez.
27.22.10↔	Geschlossene (Nadel-) Biopsie an Uvula und weichem Gaumen	29.12.10↔	Geschlossene (Nadel-) Biopsie am Pharynx
27.22.20↔	Offene Biopsie (mit Inzision) an Uvula und weichem Gaumen	29.12.20↔	Offene Biopsie am Hypopharynx
27.22.99↔	Biopsie an Uvula und weichem Gaumen, sonstige	29.12.30↔	Offene Biopsie am Nasopharynx
27.23.00↔	Biopsie an der Lippe, n.n.bez.	29.12.99↔	Biopsie am Pharynx, sonstige
27.23.10↔	Geschlossene (Nadel-) Biopsie an der Lippe	29.2x.00↔	Exz von branch Zyste oder Rest d Kiempalt, n.n.bez.
27.23.20↔	Offene Biopsie (mit Inzision) an der Lippe	29.2x.10↔	Exzision einer laterale Halszyste
27.23.99↔	Biopsie an der Lippe, sonstige	29.2x.11↔	Exz von branch Zyste o Rest d Kiempalt als sek Eingr
27.24.00↔	Biops in d Mundhöhle, an nicht bez Struktur, n.n.bez.	29.2x.20↔	Operation an Kiemengangsresten, n.n.bez.
27.24.10↔	Gschl(Nd)Biops an Wngnschlh,Mndb u snst Strkt i d Mndhö	29.2x.21↔	Operation an Kiemengangsresten, sekundärer Eingriff
27.24.20↔	Off Biops(m Inzs) Wngnschlh,Mndb u snst Strkt i d Mndhö	29.2x.99↔	Exz von branch Zyste oder Rest d Kiempalt, sonstige
27.24.99↔	Biops in d Mundhöhle, an nicht bez Struktur, sonstige	29.33.12↔	Part Pharyngekt, Reko m fr mikrovaskanast Tx
27.42↔	Ausgedehnte Exzision einer Läsion an der Lippe	29.33.21↔	Tt Phryngkt, Rk m fr mkrvsknst Tx, fr Drmtr o Mgnhchzg
27.43.00↔	Sonst Exzision von Läsion od Gewebe an der Lippe, n.n.bez.	29.4x.12↔	Plst Rk a Phr,m mkrvsk anstmsiertm Tx,Drmtr o Mgnhchzg
27.43.10↔	Sonstige Exz von Läs oder Gew an d Lippe, lokale Exz	29.52↔	Exzision einer branchiogenen Fistel
27.43.99↔	Sonst Exzision von Läsion od Gewebe an der Lippe, sonst	30.3x.15↔	Vollständige Laryekt, Reko m fr mikrovaskanast Tx
27.44.00↔	Radikale Exzision einer Läsion an der Lippe, n.n.bez.	30.4x.00↔	Radikale Laryngektomie, n.n.bez.
27.44.10↔	Radikale Exz e Läs an d Lip mit histografischer Kontr	30.4x.10↔	Radikale Laryngektomie, mit Pharyngektomie, oh Rekonstrukt
27.44.20↔	Rad Exz e Hautläs d Lip m Tx o Transp von Haut	30.4x.11↔	Rad Laryekt, m Pharyngekt, Reko m lok Schleimhaut
27.44.99↔	Radikale Exzision einer Läsion an der Lippe, sonstige	30.4x.12↔	Rad Laryekt, m Pharyngekt, Reko m Ni vaskul Tx
27.49.00↔	Sonstige Exzision in der Mundhöhle, n.n.bez.	30.4x.13↔	Rad Laryekt, m Pharyngekt, Reko m gestielt reg Lp
27.49.10↔	Exzision an der Wange	30.4x.14↔	Rad Laryekt, m Pharyngekt, Reko m gestielt Lp
27.49.11↔	Exzision am Mundboden	30.4x.15↔	Rad Laryekt, m Pharyngekt, Reko m fr mikrovaskanast Tx
27.49.99↔	Sonstige Exzision in der Mundhöhle, sonstige	30.4x.16↔	Rad Laryekt, m Pharyngekt, Rekonstruktion m fr Darmtr
27.54.00↔	Plastische Rekonstruktion e (angeb) Lipsp, n.n.bez.	30.4x.17↔	Rad Laryekt, m Pharyngekt, Reko m Magenhochzug
27.54.10↔	Lippenplastik einer (angeborenen) Lippenspalte	30.4x.19↔	Rad Laryekt, m Pharyngekt, sonstige Rekonstruktion
27.54.11↔	Sekundäroperation einer (angeborenen) Lippenspalte	30.4x.20↔	Rad Laryekt, m Pharyngekt und Schilddres, oh Reko
27.54.99↔	Plastische Rekonstruktion e (angeb) Lipsp, sonstige	30.4x.21↔	Rd Lrykt, m Phryngkt u Schlddrs, Rk m lk Schleimh
27.55.00↔	Vollhauttransplantat an Lippe und Mund, n.n.bez.	30.4x.22↔	Rd Lrykt, m Phryngkt u Schlddrs, Rk m N vskl Tx
27.55.10↔	Kleinflächiges Vollhauttransplantat an Lippe und Mund	30.4x.23↔	Rd Lrykt, m Phryngkt u Schlddrs, Rk m gstielt rg Lp
27.55.20↔	Großflächiges Vollhauttransplantat an Lippe und Mund	30.4x.24↔	Rd Lrykt, m Phryngkt u Schlddrs, Rk m gstielt Lp
27.55.99↔	Vollhauttransplantat an Lippe und Mund, sonstige	30.4x.25↔	Rd Lrykt, m Phryngkt u Schlddrs, Rk m fr mkrvsknst Tx
27.56.00↔	Sonstiges Hauttransplantat an Lippe und Mund, n.n.bez.	30.4x.26↔	Rd Lrykt, m Phryngkt u Schlddrs, Rk m fr Drmtr
27.56.10↔	Kleinflächiges Spalthauttransplantat an Lippe und Mund	30.4x.27↔	Rd Lrykt, m Phryngkt u Schlddrs, Rk m Mgnhchzg
27.56.20↔	Großflächiges Spalthauttransplantat an Lippe und Mund	30.4x.29↔	Rad Laryekt, m Pharyngekt und Schilddres, so Reko
27.56.30↔	Kleinflächige heterologe Hauttransplantation an die Lippe	30.4x.99↔	Radikale Laryngektomie, sonstige
27.56.40↔	Grossflächig heterologe Hauttransplantation an die Lippe	31.72↔	Verschluss einer äusseren trachealen Fistel
27.56.50↔	Kleinflächige homologe Hauttransplantation an d Lippe	33.33↔	Pneumoperitoneum für Lungenkollaps
27.56.60↔	Grossflächig homologe Hauttransplantation an die Lippe	33.42↔	Verschluss einer Bronchusfistel
27.56.99↔	Sonstiges Hauttransplantat an Lippe und Mund, sonstige	34.03↔	Rethorakotomie
27.57.00↔	Anbr e gestielt oder fr Lp an Lip und Mund, n.n.bez.	34.23.00↔	Biopsie an der Brustwand, n.n.bez.
27.57.10↔	Anbr e fr mikrovaskanast Transpl an Lip und Mund	34.23.10↔	Geschlossene (Nadel-) Biopsie an der Brustwand
27.57.11↔	Anbringen eines gestielten Fernlappens an Lippe und Mund	34.23.20↔	Offene Biopsie an der Brustwand
27.57.99↔	Anbr e gestielt oder fr Lp an Lip und Mund, sonstige	34.23.99↔	Biopsie an der Brustwand, sonstige
27.58↔	Rv e gstielt o fr Lp o fr Hauttrnsplntts an Lp u Mnd	34.3x.00↔	Exz oder Destr von Läs oder Gew d Mdst, n.n.bez.

34.3x.10↔	Exzision von Läsion oder Gewebe des Mediastinums	37.99.99↔	Sonstige Operationen an Herz und Perikard, sonstige
34.3x.20↔	Resektion von Läsion oder Gewebe des Mediastinums, n.n.bez.	39.25.00↔	Aorto-iliaco-femoraler Bypass, n.n.bez.
34.3x.21↔	Res von Läs o Gew d Mdst, oh Res an mediast Organen	39.25.10↔	Aorto-iliaco-femoraler Bypass, aortal, n.n.bez.
34.3x.22↔	Rs v Läs o Gw d Mdst, m Lngnrs o Brstwndteilrsktion	39.25.11↔	Aorto-iliacaler Bypass
34.3x.23↔	Resektion von Läs o Gew d Mdst, m Perikardtres	39.25.12↔	Aorto-femoraler Bypass
34.3x.24↔	Resektion von Läs o Gew d Mdst, m prothetischem GefErs	39.25.13↔	Aorto-poplitealer Bypass
34.3x.25↔	Resektion von Läs o Gew d Mdst, m Lungenres und GefErs	39.25.14↔	Aorto-cruraler Bypass
34.3x.26↔	Res von Läs o Gew d Mdst, m Lungenres und Perikardtres	39.25.19↔	Aorto-iliaco-femoraler Bypass, aortal, sonstige
34.3x.27↔	Res von Läs o Gew d Mdst, m Perikardtres und GefErs	39.25.20↔	Iliaco-femoraler Bypass, n.n.bez.
34.3x.28↔	Rs v Läs o Gw d Mdst, m Lngn u Prkrdrts u GfErs	39.25.21↔	Ilio-iliacaler Bypass
34.3x.29↔	Resektion von Läsion oder Gewebe des Mediastinums, sonst	39.25.22↔	Ilio-femoraler Bypass
34.3x.30↔	Destruktion von Läsion oder Gewebe des Mediastinums	39.25.23↔	Ilio-poplitealer Bypass
34.3x.99↔	Exz oder Destr von Läs oder Gew d Mdst, sonstige	39.25.24↔	Ilio-cruraler Bypass
34.4x.00↔	Exzision oder Destr einer Läsion an d Bruw, n.n.bez.	39.25.29↔	Iliaco-femoraler Bypass, sonstige
34.4x.10↔	Exzision einer Läsion an der Brustwand	39.25.30↔	Obturator-Bypass (extraanatomisch)
34.4x.20↔	Teilresektion einer Läsion an der Brustwand, n.n.bez.	39.25.99↔	Aorto-iliaco-femoraler Bypass, sonstige
34.4x.21↔	Teilresektion e Läsion an der Brustwand, ohne Rekonstruktion	39.27.00↔	Arteriovenöser Shunt für Hämodialyse, n.n.bez.
34.4x.22↔	Teilresektion e Läsion an der Brustwand, mit Rekonstruktion	39.27.10↔	AV-Fistel für Hämodialyse
34.4x.30↔	Rs e Läs an d Brw, kmpltt Rs d Strnms, n.n.bz.	39.27.11↔	AVFistel mit allogenem oder allopl Material f Händi
34.4x.31↔	Res e Läs an d Bruw, komplette Res d Sternums, oh Reko	39.27.99↔	Arteriovenöser Shunt für Hämodialyse, sonstige
34.4x.32↔	Res e Läs an d Bruw, komplette Res d Sternums, m Reko	39.29.00↔	Sonstr (peripherer) Gefäss-Shunt oder -Bypass, n.n.bez.
34.71↔	Naht einer Brustwandverletzung	39.29.10↔	Gefässshunt oder Byp an Aa d unteren Extrem, n.n.bez.
34.72↔	Verschluss einer Thorakostomie	39.29.11↔	Femorofemorale Gefäss-Shunt oder -Bypass
34.73↔	Verschluss anderer Thoraxfisteln	39.29.12↔	Femoropoplitealer Gefäss-Shunt oder -Bypass
34.79.00↔	Sonst plastische Rekonstruktion an der Brustwand, n.n.bez.	39.29.13↔	Femorocruraler Gefäss-Shunt oder -Bypass
34.79.10↔	S Plst Rk an d Brw, sk Vrschl e Thrkt, n.n.bz.	39.29.14↔	Femoropedaler Gefäss-Shunt oder -Bypass
34.79.11↔	S Plst Rk an d Brw, sk Vrschl e Thrkt, d Drht	39.29.15↔	Popliteocruraler u popliteopedaler Gefäss-Shunt od -Bypass
34.79.12↔	So Plast Reko an d Bruw, sek Verschl e Thorakot, d Pl	39.29.16↔	GefShunt oder Byp an Aa d Unterschenkels und d Fußes
34.79.19↔	So Plast Reko an d Bruw, sek Verschluss e Thorakot, so	39.29.19↔	Gefässshunt oder Byp an Aa d unteren Extrem, sonstige
34.79.20↔	So Plast Reko an d Bruw, Stab, offen chir, n.n.bez.	39.29.20↔	Gefäss-Shunt oder Bypass an Arterien der oberen Extremität
34.79.21↔	So Plast Reko an d Bruw, Stab, offen chir, d Draht	39.29.30↔	S (prphrr) GfShnt o Byp, extraantmsch, n.n.bz.
34.79.22↔	So Plast Reko an d Bruw, Stab, offen chir, d Pl	39.29.31↔	Subclaviafemorale Gefäss-Shunt oder Bypass
34.79.29↔	So Plast Reko an d Bruw, Stab, offen chir, so	39.29.32↔	Axillofemorale Gefäss-Shunt oder Bypass
34.79.30↔	S Plst Rk an d Brw, off Rp e Strnmfrktr, n.n.bz.	39.29.33↔	Femorofemorale Cross-over-Bypass
34.79.31↔	S Plst Rk an d Brw, off Rp e Strnmfrktr, d Drht	39.29.39↔	So (peripherer) GefShunt o Byp, extraanatomisch, so
34.79.32↔	S Plst Rk an d Brw, off Rp e Strnmfrktr, d Pl	39.29.40↔	Gefäss-Shunt oder -Bypass an Venen
34.79.39↔	So Plast Reko an d Bruw, off Rep e Sternumfraktur, So	39.29.80↔	Temporärer intraoperativer Shunt, n.n.bez.
34.79.40↔	So Plast Reko an d Bruw, Knochenplastik und Knochtx	39.29.81↔	Temporärer intraoperativer Shunt, arterioarteriell
34.79.99↔	Sonst plastische Rekonstruktion an der Brustwand, sonst	39.29.82↔	Temporärer intraoperativer Shunt, arteriovenös
34.85↔	Implantation eines Zwerchfellschrittmachers	39.29.89↔	Temporärer intraoperativer Shunt, sonstige
34.89.00↔	Sonstige Operationen am Zwerchfell, n.n.bez.	39.29.99↔	Sonstr (peripherer) Gefäss-Shunt oder -Bypass, sonst
34.89.10↔	Sonstige Op a Zwerchfell, Inzis (Zwerchfellsplattung)	39.49.00↔	Sonstige Revision nach vaskulärem Eingriff, n.n.bez.
34.89.99↔	Sonstige Operationen am Zwerchfell, sonstige	39.49.10↔	Revision einer Gefäßanastomose
37.31.00↔	Perikardektomie, n.n.bez.	39.49.20↔	Revision eines vaskulären Implantates
37.31.10↔	Perikardektomie, partiell	39.49.21↔	Wechsel eines vaskulären Implantates
37.31.20↔	Perikardektomie, total	39.49.22↔	Entfernung eines vaskulären Implantates
37.31.30↔	Adhäsiolyse am Perikard	39.49.30↔	Ersatz eines kardialen Conduit
37.31.99↔	Perikardektomie, sonstige	39.49.99↔	Sonstige Revision nach vaskulärem Eingriff, sonstige
37.79.00↔	Rev o Verlag v Tasche v kard Vorrichtung, n.n.bez.	39.55↔	Reimplantation eines aberrierenden Nierengefässes
37.79.99↔	Rev o Verlagerung von Tasche von kard Vorrichtung, so	39.59.00↔	Sonst plastische Rekonstruktion eines Gefässes, n.n.bez.
37.89.00↔	Revision oder Entfernen eines Schrittmachers, n.n.bez.	39.59.10↔	Transposition von Arterien, n.n.bez.
37.89.10↔	Rev e Sm, Defi, Synchronisationssystems o Ereignrek	39.59.11↔	Transposition der extrakraniellen A. vertebralis
37.89.30↔	Revision von Dreikammerschrittmacher, n.n.bez.	39.59.12↔	Transposition von sonstigen extrk Aa an Kopf und Hals
37.89.31↔	Aggregwechs jegl Dreikammerschrittm, n.n.bez.	39.59.13↔	Transposition von Arterien der oberen Extremität
37.89.39↔	Revision von Dreikammerschrittmacher, sonstige	39.59.14↔	Transposition von thorakalen Arterien
37.89.40↔	Entf von Herzschrm o Resynschrittm, n.n.bez.	39.59.15↔	Transposition der A. gastrica, A. hepatica und A. lienalis
37.89.41↔	Entfernen von Herzschrittmacher	39.59.16↔	Transposition der A. renalis
37.89.42↔	Entfernen von Resynchronisationsherzschrittmacher	39.59.17↔	Transposition der A. mesenterica
37.89.49↔	Entf von Herzschrm o Resynschrittm, sonstige	39.59.18↔	Transposition sonstiger viszeraler Arterien
37.89.50↔	Entf e Sm, Defi, Synchronisationssystems o Ereignrek	39.59.19↔	Transposition der A. iliaca
37.89.99↔	Revision oder Entfernen eines Schrittmachers, sonstige	39.59.20↔	Transposition von sonstigen abdominalen Arterien
37.99.00↔	Sonstige Operationen an Herz und Perikard, n.n.bez.	39.59.21↔	Transposition von Arterien der unteren Extremität
37.99.10↔	Intramyokardiale Stammzelltherapie, n.n.bez.	39.59.29↔	Transposition von Arterien, sonstige
37.99.11↔	Intramyok Stammzth oh Anr v Stammzfrakt o kult Verm	39.59.30↔	Sonstige Plast Reko von Gef an Kopf und Ha, n.n.bez.
37.99.12↔	Intramyok Stammzth m Anr v Stammzfrakt o kult Verm	39.59.31↔	Sonstige plastische Rekonstruktion e intrakr Gefässes
37.99.19↔	Intramyokardiale Stammzelltherapie, sonstige	39.59.32↔	Sonstige Plast Rekonstruktion d extrk A. vertebralis
37.99.20↔	Operationen bei kongenitalen Anomalien des Herzens, n.n.bez.	39.59.33↔	So Plast Reko von extrk Aa an Kopf und Ha, so
37.99.29↔	Operationen bei kongenitalen Anomalien des Herzens, sonst	39.59.34↔	Sonstige plastische Rekonstruktion der V. jugularis
37.99.30↔	Ligatur eines Herzohres	39.59.39↔	Sonstige Plast Reko von Gef an Kopf und Ha, sonstige
37.99.80↔	Reoperation an Herz und Perikard	39.59.40↔	Sonstige Plast Reko von Gef d ob Extrem, n.n.bez.



39.59.41↔	Sonstige plastische Rekonstruktion von Aa d ob Extrem	40.24.99↔	Exzision eines inguinalen Lymphknotens, sonstige
39.59.42↔	S Plast Rk d V. sbcl, V. axill u V. brchiocphic	40.29.00↔	Einfache Exzision einer and lymphatischen Struktur, n.n.bez.
39.59.48↔	So Plast Reko von sonstigen tiefen Venen d ob Extrem	40.29.10↔	Exzision eines mediastinalen Lymphknotens, n.n.bez.
39.59.49↔	Sonstige Plast Reko von Gef d ob Extrem, sonstige	40.29.11↔	Exzision eines mediastinalen Lymphknotens, offen chirurgisch
39.59.50↔	Sonstige Plast Reko von thorakalen Gef, n.n.bez.	40.29.12↔	Exzision eines mediastinalen Lymphknotens, thorakoskopisch
39.59.51↔	Sonstige plastische Rekonstruktion der thorakalen Aorta	40.29.19↔	Exzision eines mediastinalen Lymphknotens, sonstige
39.59.52↔	Sonstige plastische Rekonstruktion der A. pulmonalis	40.29.20↔	Exzision eines paraaortalen Lymphknotens
39.59.53↔	Sonstige Plast Reko von thorakalen Aa, sonstige	40.29.30↔	Exzision eines iliakalen Lymphknotens
39.59.54↔	Sonstige plastische Rekonstruktion der V. pulmonalis	40.29.70↔	Exzision eines Lymphangioms oder Hygroma cysticum
39.59.55↔	Sonstige plastische Rekonstruktion der V. cava superior	40.29.80↔	Exz mehrerer abd Lymphknst (mit Leberbiop), n.n.bez.
39.59.59↔	Sonstige Plast Reko von thorakalen Gef, sonstige	40.29.81↔	Exz mhr abd Lymphknstt (m Lbrbiop), offn chr [StgLprt]
39.59.60↔	Sonstige Plast Rekonstruktion von abd Aa, n.n.bez.	40.29.82↔	Exz mhr abd Lymphknstt (m Lbrbiop), lprsk [StgLprskpie]
39.59.61↔	Sonst plastische Rekonstruktion der abdominalen Aorta	40.29.89↔	Exz mehrerer abd Lymphknst (mit Leberbiop), sonstige
39.59.62↔	Sonst plastische Rekonstruktion des Truncus coeliacus	40.29.99↔	Einfache Exzision einer and lymphatischen Struktur, sonst
39.59.63↔	Sonstige plastische Rekonstruktion der A. gastrica	40.3x.00↔	Exzision von regionalen Lymphknoten, n.n.bez.
39.59.64↔	Sonstige plastische Rekonstruktion A. hepatica	40.3x.09↔	Exzision von regionalen Lymphknoten, sonstige
39.59.65↔	Sonstige plastische Rekonstruktion der A. lienalis	40.3x.10↔	Regionale Lymphadenektomie als selbständ Eingriff, n.n.bez.
39.59.66↔	Sonstige plastische Rekonstruktion der A. renalis	40.3x.11↔	Regionale Lymphadenektomie als selbst Eingriff, zervikal
39.59.67↔	Sonstige plastische Rekonstruktion der A. mesenterica	40.3x.12↔	Regionale Lymphadenektomie als selbst Eingriff, axillär
39.59.68↔	Sonstige plastische Rekonstruktion der A. iliaca	40.3x.13↔	Rg Lymphkt als slbst Engr.praort,plvn,obtrtrsch o Iliakl
39.59.69↔	Sonstige Plast Rekonstruktion von abd Aa, sonstige	40.3x.14↔	Reg Lymphkt als selbst Ingr, inguinal, offen chir
39.59.70↔	Sonstige Plast Rekonstruktion von abd Venen, n.n.bez.	40.3x.15↔	Reg Lymphkt als selbst Ingr, inguinale, laparask
39.59.71↔	Sonstige plastische Rekonstruktion der V. cava inferior	40.3x.16↔	Reg Lymphkt als selbst Ingr, mediast und peribr
39.59.72↔	Sonstige plastische Rekonstruktion der V. iliaca	40.3x.19↔	Regionale Lymphadenektomie als selbständ Eingriff, sonst
39.59.79↔	Sonstige Plast Rekonstruktion von abd Venen, sonstige	40.3x.20↔	Regionale Lymphkt i Rahmen e and Ingr, n.n.bez.
39.59.80↔	Sonstige Plast Reko von Gef d unteren Extrem, n.n.bez.	40.3x.21↔	Regionale Lymphkt i Rahmen e and Ingr, zervikal
39.59.81↔	Sonstige Plast Rekonstruktion von Aa d unteren Extrem	40.3x.22↔	Regionale Lymphkt i Rahmen e and Ingr, axillär
39.59.82↔	Sonstige plastische Rekonstruktion der V. femoralis	40.3x.23↔	Rg Lymphkt i Rhmn e and Engr, praort, plvn o Iliakl
39.59.83↔	Sonstige plastische Rekonstruktion der V. poplitea	40.3x.24↔	Regionale Lymphkt i Rahmen e and Ingr, obturatorisch
39.59.88↔	So Plast Reko von sonst tiefen Venen d unteren Extrem	40.3x.25↔	Regionale Lymphkt i Rahmen e and Ingr, inguinale
39.59.89↔	Sonstige Plast Reko von Gef d unteren Extrem, sonstige	40.3x.26↔	Reg Lymphkt i Rahmen e and Ingr, mediast und peribr
39.59.90↔	Sonstige Plast Reko e Gefässes, Venenklappenplastik	40.3x.29↔	Regionale Lymphkt i Rahmen e and Ingr, sonstige
39.59.99↔	Sonst plastische Rekonstruktion eines Gefässes, sonst	40.40↔	Radikale Neck dissection, n.n.bez.
39.90.00↔	Enstz v prph Gfstnt(s) o MdFreistzng, n.n.bz.	40.41.00↔	Radikale unilaterale Neck dissection, n.n.bez.
39.90.10↔	Einsetz von Gefässst i nichtKard Gef, bare Stents	40.41.10↔	Sel (funkt) Neck dissec, supraomohyoid (Reg IIII)
39.90.11↔	Enstz v Gfässst i NKrd Gef, biorsbrrierbr Stnt	40.41.11↔	Selekt (funkt) Neck dissection, lateral (Region II-IV)
39.90.12↔	Enstz v Gfässst i NKrd Gef, Grsslmg Stnt n.n.bz.	40.41.12↔	Sel (funkt) Neck dissec, anterolateral (Reg IIV)
39.90.13↔	Enstz v Gfässst i NKrd Gef, Grsslmg Stnt ungcvrđ	40.41.13↔	Sel (funkt) Neck dissec, posterolateral (Reg IIIV)
39.90.14↔	Enstz v Gfässst i NKrd Gef, Grsslmg Stnt gcvrđ	40.41.14↔	Selektive (funkt) Neck dissection, central (Region VI)
39.90.15↔	Eins v Gfässst i NKrd Gef,cvrđ Stnt(Stntgr)j Nianeurysmtschn Gef	40.41.20↔	Radikale Neck dissection (inkl. modifiziert)
39.90.16↔	Eins v Gfässst i nchtKrdial Gef,gcvrđ StntGrfts m bioaktvr Obrfl	40.41.21↔	Extended Neck dissection
39.90.19↔	Einsetz von Gefässst i nichtKard Gef, sonstige Stents	40.41.99↔	Radikale unilaterale Neck dissection, sonstige
39.90.30↔	Enstz v übrlng Stnt (>10 cm) i NKrd Gef, n.n.bz.	40.42↔	Radikale bilaterale Neck dissection
39.90.31↔	Einsetz v überlange bare Stent (>10 cm) i niKard Gef	40.50↔	Radikale Exzision von Lymphknoten, n.n.bez.
39.90.32↔	Enstz v übrlng cvrd Stnt (>10 cm) i niKrd Gef	40.51.00↔	Radikale Exzision von axillären Lymphknoten, n.n.bez.
39.90.39↔	Einsetz von überlange Stent (>10 cm) i niKard Gef, So	40.51.10↔	Radikale Exz von axillären Lk als selbständiger Ingr
40.0↔	Inzision an lymphatischen Strukturen	40.51.11↔	Radikale Exz von axillären Lk i Rahmen e and Ingr
40.11.00↔	Biopsie an einer lymphatischen Struktur, n.n.bez.	40.51.99↔	Radikale Exzision von axillären Lymphknoten, sonstige
40.11.10↔	Off(Inzs)Biops mdiast,praaortln,iliakln o plvnn Lymphkn	40.52.00↔	Radikale Exzision von periaortalen Lymphknoten, n.n.bez.
40.11.11↔	Off(Inzs)Biops zrv,sprkivklärn,axillärn o inguinln Lymphkn	40.52.10↔	Rd Exz v rtrprtn(praort,prk)u plvnn Lk als slbst Engr
40.11.20↔	Geschlossene [perkutane] [Nadel-] Biopsie von Lymphknoten	40.52.11↔	Rd Exz v rtrprtn(praort,prk)u plvnn Lk i Rhmn e and Engr
40.11.99↔	Biopsie an einer lymphatischen Struktur, sonstige	40.52.99↔	Radikale Exzision von periaortalen Lymphknoten, sonst
40.19.00↔	Sonstige diagn Massnahm an lymphat Strukturen, n.n.bez	40.53.00↔	Radikale Exzision von iliakalen Lymphknoten, n.n.bez.
40.19.99↔	So diagn Massnahm an lymphat Strukturen, so	40.53.10↔	Radikale Exz von iliakalen Lk als selbständiger Ingr
40.21.00↔	Exzision eines tiefen zervikalen Lymphknotens, n.n.bez.	40.53.11↔	Radikale Exz von iliakalen Lk i Rahmen e and Ingr
40.21.10↔	Exz einzelner Lk u Lymphgefäße, zerv, oh Markierung	40.53.99↔	Radikale Exzision von iliakalen Lymphknoten, sonstige
40.21.11↔	Exz einzl Lk u Lgf,zrv,m Rdionkldmark o Farbstmrk(Sent-Lyekt)	40.54.00↔	Radikale Exzision der Leistengegend, n.n.bez.
40.21.99↔	Exzision eines tiefen zervikalen Lymphknotens, sonstige	40.54.10↔	Radikale Exzision der Leistengegend als selbst Eingriff
40.22.00↔	Exzision eines mamma-aria-interna Lymphknotens, n.n.bez.	40.54.11↔	Radikale Exz d Leistengegend im Rahmen e and Ingr
40.22.10↔	Exzision e mamma-aria-interna Lymphknotens, thorakoskop	40.54.99↔	Radikale Exzision der Leistengegend, sonstige
40.22.20↔	Exzision e mamma-aria-interna Lymphknotens, offen chirurgisch	40.59.00↔	Radikale Exzision anderer Lymphknoten, n.n.bez.
40.22.99↔	Exzision eines mamma-aria-interna Lymphknotens, sonstige	40.59.10↔	Radikale Exz and Lk als selbständiger Ingr, n.n.bez.
40.23.00↔	Exzision eines axillären Lymphknotens, n.n.bez.	40.59.11↔	Radikale Exz mediastinaler Lk als selbständiger Ingr
40.23.10↔	Exzision eines axillären Lymphknotens, ohne Markierung	40.59.12↔	Rad Exz peribronchialer Lk als selbständiger Ingr
40.23.11↔	Exz axillärn Lkn,m Rdionkldmark o Farbstmrk(Sent-Lyekt)	40.59.19↔	Radikale Exz and Lk als selbständiger Ingr, sonstige
40.23.99↔	Exzision eines axillären Lymphknotens, sonstige	40.59.20↔	Radikale Exz and Lk i Rahmen e and Ingr, n.n.bez.
40.24.00↔	Exzision eines inguinalen Lymphknotens, n.n.bez.	40.59.21↔	Radikale Exz mediastinaler Lk i Rahmen e and Ingr
40.24.10↔	Exz e inguinalen Lymphkn, offen chir, ohne Markierung	40.59.22↔	Radikale Exz peribronchialer Lk i Rahmen e and Ingr
40.24.11↔	Exz inguinln Lkn,o chr,m Rdionkldm o Farbstmrk(Sent-Lyekt)	40.59.29↔	Radikale Exz and Lk i Rahmen e and Ingr, sonstige
40.24.20↔	Exzision eines inguinalen Lymphknotens, laparoskopisch	40.59.99↔	Radikale Exzision anderer Lymphknoten, sonstige

40.9x.00↔	Sonst Operationen an lymphatischen Strukturen, n.n.bez.	54.64.00↔	Naht am Peritoneum, n.n.bez.
40.9x.10↔	Anastomose zur Beseitigung eines Lymphödems	54.64.10↔	Nht a Prtn, Nht v Msntrium, Ommtm mjs o mns (n Vrltz)
40.9x.20↔	Inzision einer Lymphozele	54.64.99↔	Naht am Peritoneum, sonstige
40.9x.30↔	Drainage eines Lymphödems	54.72↔	Sonstige Rekonstruktion an der Bauchwand
40.9x.40↔	Therapeutische perkutane Punktion einer Lymphozele	54.73↔	Sonstige Rekonstruktion am Peritoneum
40.9x.99↔	Sonst Operationen an lymphatischen Strukturen, sonst	54.75↔	Sonstige Rekonstruktion am Mesenterium
45.27↔	Intestinale Biopsie an nicht näher bezeichneter Stelle	54.99.00↔	Sonstige Operationen in der Abdominal-Region, n.n.bez.
48.35.00↔	Lokale Exzision von rektaler Läsion oder Gewebe, n.n.bez.	54.99.30↔	S Op i d AbdRg, Rs v Gw i d Bauchrg o schr Orgnzrdng
48.35.10↔	Lk SchlInrs sbk Ez o Vlwzx (lkl, Sgm) v rk Läs o Gw edk	54.99.40↔	So Op i d AbdReg, Rev e kutperit Fistel ( Kathverwsys)
48.35.11↔	Lk Srs sbk Ez o Vlz lk v rk Läs o Gw, S Zg tr edk mkchir	54.99.41↔	S Op i d AbdRg, Entf o Vrschl e ktptr Fstl (Kthvrwsys)
48.35.20↔	Lokale Thermoablation von rektaler Läsion oder Gewebe	54.99.50↔	So Op i d AbdReg, Anl e temp Bauchwandverschlusses
48.35.21↔	Photodyn Therapie von rektaler Läsion oder Gew	54.99.60↔	Sonst Operationen in der Abdominal-Region, Lumbotomie
48.35.29↔	Sonstige lokale Destr von rektaler Läsion oder Gewebe	54.99.61↔	Sonst Operationen in der Abdominal-Region, Relumbotomie
48.35.99↔	Lokale Exzision von rektaler Läsion oder Gewebe, sonst	54.99.99↔	Sonstige Operationen in der Abdominal-Region, sonstige
48.36↔	[Endoskopische] Polypektomie am Rektum	64.11.00↔	Biopsie am Penis, n.n.bez.
48.79↔	Sonstige Rekonstruktion am Rektum	64.11.10↔	Biopsie am Penis, perkutane (Nadel-) Biopsie
48.81↔	Inzision am Perirektalgewebe	64.11.11↔	Biopsie am Penis, durch Inzision
48.82↔	Exzision von Perirektalgewebe	64.11.99↔	Biopsie am Penis, sonstige
48.93↔	Verschluss einer perirektalen Fistel	64.2↔	Lokale Exzision oder Destruktion einer Läsion am Penis
49.01↔	Inzision eines Perianalabszesses	64.41↔	Naht einer Penisverletzung
49.02↔	Sonstige Inzision am Perianalgewebe	64.43↔	Konstruktion eines Penis
49.03↔	Exzision von Marisken	64.44.00↔	Rekonstruktion des Penis, n.n.bez.
49.04↔	Sonstige Exzision am Perianalgewebe	64.44.10↔	Rekonstruktion des Penis, Streckung des Penischaftes
49.11↔	Anale Fistulotomie	64.44.11↔	Rk d Pns, Kr e pskt Trsp o e vrg Pns (cld pns o brd pns)
49.12↔	Anale Fistulektomie	64.44.99↔	Rekonstruktion des Penis, sonstige
49.39↔	Sonstige lokale Exz oder Destr von Läs oder Gew a Anus	64.45↔	Reimplantation des Penis
49.6↔	Exzision am Anus	64.49↔	Sonstige plastische Rekonstruktion am Penis
49.71↔	Naht einer Verletzung am Anus	65.31↔	Laparoskopische einseitige Ovarektomie
49.72↔	Cerclage am Anus	65.39↔	Sonstige einseitige Ovarektomie
49.73↔	Verschluss einer Analfistel	65.41.00↔	Laparoskopische eins Salpingoovarektomie, n.n.bez.
49.79.00↔	Sonstige Rekonstruktion am Analsphinkter, n.n.bez.	65.41.10↔	Laparask eins Ovarektomie, mit bds Salpingektomie
49.79.10↔	Anteriore Anorektoplastik	65.41.99↔	Laparoskopische einseitige Salpingoovarektomie, sonst
49.79.11↔	Posteriore sagittale Anorektoplastik	65.49.00↔	Sonstige einseitige Salpingoovarektomie, n.n.bez.
49.79.12↔	Erw Pst sgt Anrktpl m Engrffn an Nchbrgrng	65.49.10↔	Sonstige eins Salpingoovarektomie, m bds Salpingekt
49.79.13↔	Abdper oder sakroabdominoperineale Durchzugsoperation	65.49.99↔	Sonstige einseitige Salpingoovarektomie, sonstige
49.79.14↔	Anoproktoplastik	65.51↔	Sonstiges Entf bd Ovarien während dess op Eingr
49.79.15↔	Sonstige plastische Rekonstruktion b anorektalen Anom	65.53↔	Laparosk Entf von bd Ovarien während dess op Eingr
49.79.99↔	Sonstige Rekonstruktion am Analsphinkter, sonstige	65.61↔	So Entf bd Ovar und Tub uterinae während dess op Eingr
50.12↔	Offene Biopsie an der Leber	65.62↔	Sonst Entfernen von belassenem Ovar und Tuba uterina
50.14↔	Laparoskopische Leberbiopsie	65.63↔	Laparosk Entf v bd Ovar u Tub uter w dess op Eingr
54.0x.00↔	Inzision an der Bauchwand, n.n.bez.	65.64↔	Laparoskopisches Entf von belassenem Ovar und Tuba uterina
54.0x.10↔	Inzision an d Bauchw, Extraperitoneale Drain d Bauchw	67.11↔	Endozervikale Biopsie
54.0x.99↔	Inzision an der Bauchwand, sonstige	67.12↔	Sonstige zervikale Biopsie
54.11↔	Probepelaparotomie	67.31↔	Marsupialisation einer Zervixzyste
54.12.00↔	Relaparotomie, n.n.bez.	67.33↔	Destruktion einer Läsion an der Zervix durch Kryochirurgie
54.12.10↔	Relaparotomie, Second-look-Laparotomie	70.13↔	Lösung von intraluminalen Adhäsionen der Vagina
54.12.99↔	Relaparotomie sonstige	70.24.00↔	Biopsie an der Vagina, n.n.bez.
54.19.00↔	Sonstige Laparotomie, n.n.bez.	70.24.10↔	Perkutane (geschlossene) (Nadel-) Biopsie an der Vagina
54.19.10↔	Sonstige Laparotomie, Laparotomie mit Drainage	70.24.11↔	Prkt (gschl) (Nd) Biops an d Vg m Steuer d bldgb Vrf
54.19.99↔	Sonstige Laparotomie, sonstige	70.24.20↔	Biopsie an der Vagina, durch Inzision
54.21.00↔	Laparoskopie, n.n.bez.	70.24.99↔	Biopsie an der Vagina, sonstige
54.21.10↔	Laparoskopie, Diagnostische Laparoskopie	70.33.00↔	Exzision od Destruktion e Läsion an der Vagina, n.n.bez.
54.21.20↔	Laparoskopie, Zugangsweg f Chir (Ther) Interventionen	70.33.10↔	Destruktion einer Läsion an der Vagina, n.n.bez.
54.21.30↔	Laparoskopie, Laparoskopie mit Drainage	70.33.11↔	Destruktion einer Läsion an der Vagina, Kauterisation
54.21.99↔	Laparoskopie, sonstige	70.33.12↔	Destruktion einer Läsion an der Vagina, Elektrokoagulation
54.22.00↔	Biopsie an Bauchwand oder Nabel, n.n.bez.	70.33.13↔	Destruktion einer Läsion an der Vagina, Laserkoagulation
54.22.10↔	Geschlossene [Nadel-] Biopsie an Bauchwand oder Nabel	70.33.14↔	Destruktion einer Läsion an der Vagina, Kryokoagulation
54.22.20↔	Offene Biopsie an Bauchwand oder Nabel	70.33.99↔	Exzision oder Destruktion einer Läsion an der Vagina, sonst
54.22.99↔	Biopsie an Bauchwand oder Nabel, sonstige	70.71↔	Naht einer Vaginaverletzung
54.23↔	Biopsie am Peritoneum	70.79.00↔	Sonstige Plast Rekonstruktion an d Vagina, n.n.bez.
54.3x.00↔	Exz o Destr von Läs o Gew an Bauchw o Nabel, n.n.bez.	70.79.10↔	Sonstige vaginale Kolporrhaphie mit Beckenbodenplastik
54.3x.10↔	Omphalektomie	70.79.99↔	Sonst plastische Rekonstruktion an der Vagina, sonst
54.3x.19↔	Sonstige Exz von Läsion oder Gew an Bauchw oder Nabel	71.01↔	Lösung von Adhäsionen an der Vulva
54.3x.20↔	Destr von Läsion oder Gewebe an Bauchw oder Nabel	71.09↔	Sonstige Inzision an Vulva und Perineum
54.3x.99↔	Exz o Destr von Läs o Gew an Bauchw o Nabel, sonstige	71.11.00↔	Biopsie an der Vulva, n.n.bez.
54.61↔	Wiederverschluss e postoperativen abdomin Wunddehiszenz	71.11.10↔	Perkutane (geschlossene) (Nadel-) Biopsie an der Vulva
54.62↔	Verzögerter Verschluss einer granulierenden Abdominalwunde	71.11.11↔	Prkt (gschl) (Nd) Biops an d Vlv m Steuer d bldgb Vrf
54.63.00↔	Sonstige Naht an der Bauchwand, n.n.bez.	71.11.20↔	Biopsie an der Vulva durch Inzision
54.63.10↔	Sonstige Nht an d Bauchw, Nht e Verletzung an d Bauchw	71.11.99↔	Biopsie an der Vulva, sonstige
54.63.99↔	Sonstige Naht an der Bauchwand, sonstige	71.22↔	Inzision einer Bartholin-Drüse (Zyste)

71.23↔	Marsupialisation einer Bartholin-Drüse (Zyste)	77.48.99↔	Knochenbiopsie an Tarsalia und Metatarsalia, sonstige
71.24↔	Exzision od andere Destruktion e Bartholin-Drüse (Zyste)	77.49.00↔	Knochnbiops an and näher bez Kn, auss Gschk, n.n.bez.
71.29↔	Sonstige Operationen an einer Bartholin-Drüse	77.49.20↔	Knbp a and näh bz Kn, au Gk, Knbp an d Ws Prk (Nd) Bp
71.3↔	Sonst lokale Exzision o Destr an Vulva und Perineum	77.49.21↔	Knbp an and näh bz Kn, au Gschk, Knbp an d Ws, Off Knbp
71.62↔	Totale Vulvektomie	77.49.40↔	Knbp a and näh bz Kn, au Gk, Knbp an Pl d Fs Prk (Nd) Bp
71.73↔	Konstruktion des Introitus vaginae	77.49.41↔	Knbp a and näh bz Kn, au Gk, Knbp an Pl d Fs, Off Knbp
71.79↔	Sonst plastische Rekonstruktion an Vulva und Perineum	77.49.90↔	Knchbiops an and näh bz Kn, auss Gschk, Prkt (Nd) Biops
71.8↔	Sonstige Operationen an der Vulva	77.49.91↔	Knchbiops an and näh bz Kn, auss Gschk, Off Knchbiops
76.46.10↔	So Reko an and Gschk m mikrovaskanast Transplantat	77.49.99↔	Knochnbiops an and näher bez Kn, auss Gschk, sonstige
76.5x.00↔	Temporomandibuläre Arthroplastik, n.n.bez.	77.91.11↔	Totale Resektion einer Rippe
76.5x.10↔	Kondylektomie am Kiefergelenk mit Rekonstruktion	77.91.12↔	Totale Resektion einer Halsrippe
76.5x.19↔	Sonstige Kondylektomie am Kiefergelenk	77.91.13↔	Totale Resektion des Sternums
76.5x.20↔	Diskoplastik am Kiefergelenk mit Rekonstruktion	80.13.00↔	Sonstige Arthrotomie des Handgelenks, n.n.bez.
76.5x.29↔	Sonstige Diskoplastik am Kiefergelenk	80.13.10↔	Arthr Arthrot d Handgelenkes, Gelenkspülung mit Drain
76.5x.30↔	Exst d Disc articul a Kiefergelenk mit Rekonstruktion	80.13.11↔	Arthr Arthrot d Handgelenkes, Entf freier Gelenkkörper
76.5x.39↔	Sonstige Exstirpation d Discus articul a Kiefergelenk	80.13.12↔	Arthr Arthrot d Handgel, Einl oder Entf e Medträg
76.5x.40↔	Resektion am Tuberculum articulare des Kiefergelenks	80.13.20↔	Arthrot des Handgelenkes, Gelenkspülung mit Drainage
76.5x.41↔	Plastische Rekonstruktion am Kiefergelenk	80.13.21↔	Arthrot d Handgelenkes, Entfernung freier Gelenkkörper
76.5x.42↔	Glinkstbliersng (bwngngseinschränkd) d Kiefrgl	80.13.99↔	Sonstige Arthrotomie des Handgelenks, sonstige
76.5x.50↔	Arthr Entfernung e freien Gelenkkörpers a Kiefergelenk	80.73.00↔	Synovektomie am Handgelenk, n.n.bez.
76.5x.59↔	Sonstige Entf e freien Gelenkkörpers a Kiefergelenk	80.73.10↔	Arthroskopische Synovektomie am Handgelenk
76.5x.60↔	Implantation einer Endoprothese am Kiefergelenk	80.73.20↔	Offene Synovektomie am Handgelenk
76.5x.61↔	Wechsel einer Endoprothese am Kiefergelenk	80.73.99↔	Synovektomie am Handgelenk, sonstige
76.5x.70↔	Impl e TEP am Kiefergelenk m vorgefertigten Kompo (L)	80.81.00↔	So Lok Exz o Destr e Gelläs an d Schult, n.n.bez.
76.5x.71↔	Impl e TEP a Kiefergelenk m CAD-CAM gefertigt Kompo ( L)	80.81.10↔	Débridement am Humeroglenoidalgelenk
76.5x.90↔	So temporomandibuläre Arthropl o Diskopl a Kiefergel	80.81.11↔	Zystenexstirpation am Humeroglenoidalgelenk
76.5x.99↔	Temporomandibuläre Arthroplastik, sonstige	80.81.19↔	Sonstige lokale Exz oder Destr a Humeroglenoidalgelenk
76.63.00↔	Osteoplastik [Osteotomie] am Corpus mandibulae, n.n.bez.	80.81.20↔	Débridement am Akromioklavikulargelenk
76.63.10↔	Ostpl [Ost] i stl Alv o m frntr Kntsdtrg d Md o Dstrk	80.81.21↔	Zystenexstirpation am Akromioklavikulargelenk
76.63.11↔	Ostpl [Ost] i frnt Alvkr o m Kntdrcht a hr Mdst o Dstrk	80.81.29↔	Sonstige lokale Exzision oder Destr a Akromioklavikel
76.63.12↔	Osteoplastik [Osteotomie] zur Kinnverlagerung oh Distraktion	80.81.99↔	So Lok Exz o Destr e Gelläs an d Schult, So
76.63.20↔	Verlag d Alveolarfortsatzes d hor Distrak na Osteot	80.82.00↔	Sonstige Lok Exz oder Destr e Gelläs a Ellb, n.n.bez.
76.63.21↔	Verlagerung d Mand d Distrak na Osteot m hor Mandast	80.82.10↔	Arthr lokale Exz oder Destr e Gelenkläsion a Ellb
76.63.99↔	Osteoplastik [Osteotomie] am Corpus mandibulae, sonst	80.82.11↔	Débridement am Ellenbogengelenk
76.64↔	Sonstige orthognathische Chirurgie an der Mandibula	80.82.12↔	Zystenexstirpation am Ellbogengelenk
77.40.00↔	Knochenbiopsie, ohne Angabe der Lokalisation, n.n.bez.	80.82.99↔	Sonstige Lok Exz oder Destr e Gelläs a Ellb, sonstige
77.40.10↔	Knochnbiops, ohne Ang d Lok, Perkutane (Nadel) Biops	80.83.00↔	Sonstige Lok Exz oder Destr e Gelläs a Hdgel, n.n.bez.
77.40.20↔	Knochnbiops, ohne Ang d Lokalisation, Offene Knochnbiops	80.83.10↔	Arthr lokale Exz oder Destr e Gelläs a Handgelenk
77.40.99↔	Knochenbiopsie, ohne Angabe der Lokalisation, sonstige	80.83.11↔	Débridement am Handgelenk
77.41.00↔	Knochnbiops von Skap, Klav, Rip und Sternum, n.n.bez.	80.83.12↔	Zystenexstirpation am Handgelenk
77.41.10↔	Knchbiops v Skp, Klv, Rp u Strn, Prkt (Nd) Biops	80.83.99↔	Sonstige Lok Exz oder Destr e Gelläs a Hdgel, sonstige
77.41.20↔	Knochnbiops von Skap, Klav, Rip u Stern, Off Knochnbiops	80.84.00↔	So Lok Exz o Destr e Gelläs an Hand und Fing, n.n.bez.
77.41.99↔	Knochnbiops von Skap, Klav, Rip und Sternum, sonstige	80.84.10↔	Debridement an Gelenken der Handwurzel
77.42.00↔	Knochenbiopsie am Humerus, n.n.bez.	80.84.20↔	Debridement an sonstigen Gelenken der Hand und Finger
77.42.10↔	Knochenbiopsie am Humerus, Perkutane (Nadel-) Biopsie	80.84.99↔	So Lok Exz o Destr e Gelläs an Hand und Fing, so
77.42.20↔	Knochenbiopsie am Humerus, Offene Knochenbiopsie	80.85.00↔	Sonstige Lok Exz o Destr e Gelläs an d Hüfte, n.n.bez.
77.42.99↔	Knochenbiopsie am Humerus, sonstige	80.85.10↔	Arthr lokale Exz oder Destr e Gelenkläsion an d Hüfte
77.43.00↔	Knochenbiopsie an Radius und Ulna, n.n.bez.	80.85.11↔	Débridement am Hüftgelenk
77.43.10↔	Knbiopsie an Radius und Ulna, Perkutane (Nadel-) Biopsie	80.85.12↔	Zystenexstirpation am Hüftgelenk
77.43.20↔	Knochenbiopsie an Radius und Ulna, Offene Knochenbiopsie	80.85.99↔	Sonstige Lok Exz o Destr e Gelläs an d Hüfte, sonstige
77.43.99↔	Knochenbiopsie an Radius und Ulna, sonstige	80.86.00↔	Sonstige Lok Exz oder Destr e Gelläs a Knie, n.n.bez.
77.44.00↔	Knochenbiopsie an Karpalia und Metakarpalia, n.n.bez.	80.86.10↔	Arthr lokale Exzision oder Destruktion a Kniegelenk
77.44.10↔	Knochnbiops an Karpal und Metakarp, Perkut (Nad) Biops	80.86.11↔	Débridement am Kniegelenk
77.44.20↔	Knochnbiops an Karpal und Metakarp, Offene Knochnbiops	80.86.12↔	Zystenexstirpation am Kniegelenk
77.44.99↔	Knochenbiopsie an Karpalia und Metakarpalia, sonstige	80.86.13↔	Exzision eines Meniskusganglions am Kniegelenk
77.45.00↔	Knochenbiopsie am Femur, n.n.bez.	80.86.99↔	Sonstige Lok Exz oder Destr e Gelläs a Knie, sonstige
77.45.10↔	Knochenbiopsie am Femur, Perkutane (Nadel-) Biopsie	80.87.00↔	Sonstige Lok Exz o Destr e Gelläs a Sg, n.n.bez.
77.45.20↔	Knochenbiopsie am Femur, Offene Knochenbiopsie	80.87.10↔	Arthr Lok Exz o Destr e Gelläs a oberen Sprunggelenk
77.45.99↔	Knochenbiopsie am Femur, sonstige	80.87.11↔	Débridement am oberen Sprunggelenk
77.46.00↔	Knochenbiopsie an der Patella, n.n.bez.	80.87.12↔	Zystenexstirpation am oberen Sprunggelenk
77.46.10↔	Knochenbiopsie an der Patella, Perkutane (Nadel-) Biopsie	80.87.19↔	Sonstige Lok Exz o Destr e Gelläs a ob Sprunggelenk
77.46.20↔	Knochenbiopsie an der Patella, Offene Knochenbiopsie	80.87.20↔	Arthr Lok Exz o Destr e Gelläs a unteren Sprunggelenk
77.46.99↔	Knochenbiopsie an der Patella, sonstige	80.87.21↔	Débridement am unteren Sprunggelenk
77.47.00↔	Knochenbiopsie an Tibia und Fibula, n.n.bez.	80.87.22↔	Zystenexstirpation am unteren Sprunggelenk
77.47.10↔	Knochenbiopsie an Tibia u Fibula, Perkutane (Nadel-) Biopsie	80.87.29↔	Sonstige Lok Exz o Destr e Gelläs a unteren Sg
77.47.20↔	Knochenbiopsie an Tibia und Fibula, Offene Knochenbiopsie	80.87.99↔	Sonstige Lok Exz o Destr e Gelläs a Sg, sonstige
77.47.99↔	Knochenbiopsie an Tibia und Fibula, sonstige	80.88.00↔	So Lok Exz o Destr e Gelläs an Fuss u Zehen, n.n.bez.
77.48.00↔	Knochenbiopsie an Tarsalia und Metatarsalia, n.n.bez.	80.88.10↔	Arthr lokale Exz oder Destr e Gelläs an Fuss und Zehen
77.48.10↔	Knochnbiops an Tarsal und Metatars, Perkut (Nad) Biops	80.88.20↔	Débridement am Metatarsophalangealgelenk
77.48.20↔	Knochnbiops an Tarsalia und Metatars, Offene Knochnbiops	80.88.21↔	Zystenexstirpation am Metatarsophalangealgelenk

80.88.29↔	Sonstige Lok Exz oder Destr a Metatarsgel	81.93.30↔	Nht an Kaps o Lig d ob Extrem, Handwur und Mitthand
80.88.30↔	Débridement an Zehengelenken	81.93.99↔	Naht an Kapsel o Ligament der oberen Extremitäten, sonst
80.88.40↔	Débridement an sonstigen Fussgelenken	82.02↔	Myotomie an der Hand
80.88.50↔	Zystenexstirpation an sonstigen Gel von Fuss und Zehen	82.04↔	Inzision und Drainage von Palmar- oder Thenarraum
80.88.59↔	So Lok Exz o Destr an sonstigen Gel von Fuss und Zehen	82.09.00↔	Sonstige Inzision an den Weichteilen der Hand, n.n.bez.
80.88.99↔	So Lok Exz o Destr e Gelläs an Fuss und Zehen, so	82.09.10↔	S Inzs an D Weicht d Hnd, Shnnfchsppltng an d Hnd
80.89.00↔	So Lok Exz o Destr e Gelläs an and bez Lok, n.n.bez.	82.09.99↔	Sonstige Inzision an den Weichteilen der Hand, sonstige
80.89.20↔	Arthr lokale Exz oder Destr e Gelläs a Iliosgel	82.11.00↔	Tenotomie der Hand, n.n.bez.
80.89.21↔	Débridement am Iliosakralgelenk	82.11.10↔	Tenotomie der Hand, Handgelenk, perkutan
80.89.22↔	Zystenexstirpation am Iliosakralgelenk	82.11.11↔	Tenotomie der Hand, Finger, perkutan
80.89.29↔	Sonstige lokale Exzision oder Destr a Iliosakralgelenk	82.11.20↔	Tenotomie der Hand, offen chirurgisch
80.89.41↔	Débr einer Gelenkläsion an and bez Lokalisation	82.11.99↔	Tenotomie der Hand, sonstige
80.89.42↔	Zystenexstirpation an Gelenken and bez Lokalisation	82.12↔	Fasziotomie der Hand
80.89.99↔	So Lok Exz o Destr e Gelläs an and bez Lok, so	82.19.00↔	Sonst Durchtrennung von Weichteilen der Hand, n.n.bez.
80.90.00↔	Sonstige Exzision an einem Gelenk, n.n.bez.	82.19.10↔	So Durchtr v Weichteilen d Hand, Durchtr v Mn d Hand
80.90.10↔	Arthroskopische Exzision an einem Gelenk	82.19.99↔	Sonst Durchtrennung von Weichteilen der Hand, sonst
80.90.99↔	Sonstige Exzision an einem Gelenk, sonstige	82.21↔	Exzision einer Läsion an einer Sehenscheide der Hand
80.91.00↔	Sonstige Exzision an der Schulter, n.n.bez.	82.29↔	Exzision einer anderen Läsion an den Weichteilen der Hand
80.91.10↔	Arthroskopische Exzision am Humeroglenoidalgelenk	82.35.00↔	Sonstige Fasziektomie der Hand, n.n.bez.
80.91.11↔	Sonstige Exzision am Humeroglenoidalgelenk	82.35.10↔	Fasziektomie der Hohlhand
80.91.20↔	Arthroskopische Exzision am Akromioklavikulargelenk	82.35.11↔	Fasziektomie der Hand und Finger mit Neurolyse
80.91.21↔	Sonstige Exzision am Akromioklavikulargelenk	82.35.12↔	Faszieekt d Hand und Fing m Neurolyse und Arteriolyse
80.91.30↔	Entnahme eines Knorpeltransplantates an der Schulter	82.35.13↔	Fasziektomie der Hand und Finger mit Arthrolyse
80.91.99↔	Sonstige Exzision an der Schulter, sonstige	82.35.99↔	Sonstige Fasziektomie der Hand, sonstige
80.92.00↔	Sonstige Exzision am Ellbogen, n.n.bez.	82.36↔	Sonstige Myektomie der Hand
80.92.10↔	Arthroskopische Exzision am Ellbogen	82.39.00↔	Sonstige Exzision von Weichteilen der Hand, n.n.bez.
80.92.11↔	Entnahme eines Knorpeltransplantates am Ellbogengelenk	82.39.10↔	So Exz v Weicht d Hand, Exz v Sehenscheiden d Hand
80.92.99↔	Sonstige Exzision am Ellbogen, sonstige	82.39.99↔	Sonstige Exzision von Weichteilen der Hand, sonstige
80.93.00↔	Sonstige Exzision am Handgelenk, n.n.bez.	82.45↔	Sonstige Naht an einer anderen Sehne der Hand
80.93.10↔	Arthroskopische Exzision am Handgelenk	82.46.00↔	Naht an Muskel oder Faszie der Hand, n.n.bez.
80.93.11↔	Entnahme eines Knorpeltransplantates am Handgelenk	82.46.10↔	Naht an einer Faszie der Hand
80.93.12↔	Resektion des Discus triangularis am Handgelenk	82.46.20↔	Naht an einem Muskel der Hand
80.93.99↔	Sonstige Exzision am Handgelenk, sonstige	82.46.99↔	Naht an Muskel oder Faszie der Hand, sonstige
80.94↔	Sonstige Exzision an Hand- und Fingergelenk	82.52↔	Verkürzung einer Sehne der Hand
80.95.00↔	Sonstige Exzision am Hüftgelenk, n.n.bez.	82.53↔	Reinsertion einer Sehne der Hand
80.95.10↔	Arthroskopische Exzision am Hüftgelenk	82.54↔	Reinsertion eines Muskels der Hand
80.95.11↔	Entnahme eines Knorpeltransplantates am Hüftgelenk	82.55↔	Sonstige Längenänderung an Muskel oder Sehne der Hand
80.95.99↔	Sonstige Exzision am Hüftgelenk, sonstige	82.56↔	Sonstr Transfer oder Transplantation einer Sehne der Hand
80.96.00↔	Sonstige Exzision am Knie, n.n.bez.	82.58↔	Sonstr Transfer oder Transplantation eines Handmuskels
80.96.10↔	Arthroskopische Exzision am Kniegelenk	82.59↔	Sonstige Transposition eines Handmuskels
80.96.20↔	Entnahme e Knorpeltransplantates a Kniegelenk, arthr	82.72.00↔	Plast Op an d Hand m M o FaszTransplantat, n.n.bez.
80.96.21↔	Entn e Knorpeltransplantates a Kniegelenk, offen chir	82.72.10↔	Plastische Op m M o FaszTransplantat an e Fing
80.96.99↔	Sonstige Exzision am Knie, sonstige	82.72.11↔	Plast Op m M o FaszTransplantat an sonst Teil d Hand
80.97.00↔	Sonstige Exzision am Sprunggelenk, n.n.bez.	82.72.99↔	Plast Op an d Hand m M o FaszTransplantat, sonstiges
80.97.10↔	Arthroskopische Exzision am oberen Sprunggelenk	82.79↔	Plastische Op an d Hand m and Transplantat o Implant
80.97.11↔	Sonstige Exzision am oberen Sprunggelenk	82.82↔	Plastische Rekonstruktion einer Spalthand
80.97.20↔	Arthroskopische Exzision am unteren Sprunggelenk	82.83↔	Plastische Rekonstruktion bei Makrodaktylie
80.97.21↔	Sonstige Exzision am unteren Sprunggelenk	82.85↔	Sonstige Tenodese an der Hand
80.97.30↔	Entnahme eines Knorpeltransplantates am Sprunggelenk	82.86.00↔	Sonstige Tenoplastik an der Hand, n.n.bez.
80.97.99↔	Sonstige Exzision am Sprunggelenk, sonstige	82.86.10↔	Tenoplastik von Beugesehnen der Hand
80.98.00↔	Sonstige Exzision an Fuss- und Zehengelenk, n.n.bez.	82.86.11↔	Schaffung eines Transplantlagers für Sehnen an der Hand
80.98.10↔	Arthroskopische Exzision an Fuss- und Zehengelenken	82.86.12↔	Revision (ohne Wechsel) e Sehnenimplantates an d Hand
80.98.11↔	Sonstige Exzision am Metatarsophalangealgelenk	82.86.13↔	Wechsel eines Sehnenimplantates an der Hand
80.98.12↔	Sonstige Exzision an sonstigen Fussgelenken	82.86.99↔	Sonstige Tenoplastik an der Hand, sonstige
80.98.13↔	Sonstige Exzision an Zehengelenken	82.89.00↔	Sonstige plastische Operationen an der Hand, n.n.bez.
80.98.99↔	Sonstige Exzision an Fuss- und Zehengelenk, sonstige	82.89.10↔	Sehenscheidenplastik an der Hand
80.99.00↔	Sonstige Exz an e Gel an and bez Lok, n.n.bez.	82.89.11↔	Knöcherner Ref von Bänder d Handwur und Mitthand
80.99.10↔	Arthroskopische Exzision am Sternoklavikulargelenk	82.89.12↔	Knöcherner Refixation von sonstigen Bänder der Hand
80.99.11↔	Sonstige Exzision am Sternoklavikulargelenk	82.89.13↔	Glübgreifnd Weichteildstrktion b kng Anm d Hnd
80.99.20↔	Arthroskopische Exzision am Iliosakralgelenk	82.89.14↔	Radialisation bei kongenitalen Anomalien der Hand
80.99.21↔	Sonstige Exzision am Iliosakralgelenk	82.89.15↔	Rs v Schnürrngn m pltschr Rk b kng Anm d Hnd
80.99.30↔	Arthroskopische Exzision an der Symphyse	82.89.16↔	Transfer einer Zehe als Fingerersatz
80.99.31↔	Sonstige Exzision an der Symphyse	82.89.99↔	Sonstige plastische Operationen an der Hand, sonstige
80.99.90↔	Arthr Exzision an einem Gelenk an and bez Lokalisation	83.43.00↔	Exzision von Muskel od Faszie zur Transplantation, n.n.bez.
80.99.91↔	Entn e Knorpeltx an e Gel an and bez Lokalisation	83.43.10↔	Entnahme eines myokutanen Lappens zur Transplantation
80.99.99↔	Sonstige Exz an e Gel an and bez Lok, sonstige	83.43.11↔	Entn e osteom o osteofasz Lp zur Transplantation
81.93.00↔	Naht an Kapsel od Ligament der oberen Extremitäten, n.n.bez.	83.43.12↔	Entn e sonst Lappentx m mikrovask Anast aus M o Fasz
81.93.10↔	Naht des Bandapparates der Klavikula	83.43.99↔	Exzision von Muskel oder Faszie zur Transplantation, sonst
81.93.20↔	Naht des radioulnaren Ringbandes	83.82.00↔	Muskel- oder Faszientransplantation, n.n.bez.
81.93.21↔	Naht des distalen radioulnaren Bandapparates	83.82.10↔	Faszientransplantation, Kopf und Hals

83.82.11↔	Faszientransplantation, Schulter und Axilla	85.21.00↔	Lokale Exzision einer Läsion an der Mamma, n.n.bez.
83.82.12↔	Faszientransplantation, Oberarm und Ellenbogen	85.21.10↔	Lok Exz e Läs an d Mamma, ohne axilläre Lymphkett
83.82.13↔	Faszientransplantation, Unterarm	85.21.11↔	Lok Exz e Läs an d Mamma, mit axillärer Lymphkett
83.82.14↔	Faszientransplantation, Brustwand, Bauch und Rücken	85.21.99↔	Lokale Exzision einer Läsion an der Mamma, Sonstige
83.82.15↔	Fasztx, Leisten und Genitalregion und Gesäss	85.22.00↔	Quadrantenresektion der Mamma, n.n.bez.
83.82.16↔	Faszientransplantation, Untere Extremität	85.22.10↔	Quadrantenres der Mamma, ohne axilläre Lymphadenektomie
83.82.19↔	Faszientransplantation, Andere Lokalisation	85.22.11↔	Quadrantenres der Mamma, m axillärer Lymphadenektomie
83.82.20↔	Transplantation e lok M oder Faszlap, Kopf und Ha	85.22.99↔	Quadrantenresektion der Mamma, Sonstige
83.82.21↔	Transplantation e lok M o Faszlap, Schult und Axilla	85.23.00↔	Subtotale Mastektomie, n.n.bez.
83.82.22↔	Transplantation e lok M o Faszlap, Oberarm und Ellb	85.23.10↔	Subtotale Mastektomie, ohne axilläre Lymphadenektomie
83.82.23↔	Transplantation e lok Muskel oder Faszlap, Unterarm	85.23.11↔	Subtotale Mastektomie, mit axillärer Lymphadenektomie
83.82.24↔	Tx e lok M o Faszlap, Bruw, Bauch und Rücken	85.23.12↔	Subtotale Mastekt b Gynäkomastie, oh axilläre Lymphkett
83.82.25↔	Tx e lok M o Faszlap, Leist und Genreg und Gesäss	85.23.13↔	Subtotale Mastekt b Gynäkomastie, m axillärer Lymphkett
83.82.26↔	Transplantation e lok M oder Faszlap, Untere Extrem	85.23.99↔	Subtotale Mastektomie, sonstige
83.82.29↔	Transplantation e lok Muskel oder Faszlap, And Lok	85.24↔	Exzision von ektopischem Mammagewebe
83.82.30↔	Transplantation e osteom o osteofasz Lp, Kopf und Ha	85.25↔	Exzision einer Brustwarze
83.82.31↔	Tx e osteom o osteofasz Lp, Schult und Axilla	85.31↔	Einseitige Mammareduktionsplastik
83.82.32↔	Transplantation e osteom o osteofasz Lp, Oba und Ellb	85.32↔	Beidseitige Mammareduktionsplastik
83.82.33↔	Transplantation e osteom o osteofasz Lp, Unterarm	85.33↔	Eins subkutane Mastektomie mit glz Prothesenimplantat
83.82.34↔	Tx e osteom o osteofasz Lp, Bruw, Bauch und Rücken	85.34↔	Sonstige einseitige subkutane Mastektomie
83.82.35↔	Tx e osteom o osteofasz Lp, Leist u Genreg u Gesäss	85.35↔	Bds subkutane Mastektomie mit glz Prothesenimplantat
83.82.36↔	Transplantation e osteom o osteofasz Lp, Untere Extrem	85.36↔	Sonstige beidseitige subkutane Mastektomie
83.82.39↔	Transplantation e osteom o osteofasz Lp, And Lok	85.41↔	Einseitige einfache Mastektomie
83.82.40↔	Tx e snst Lppntx m mkrvsk Anst aus M o Fsz, Kpf u H	85.42↔	Beidseitige einfache Mastektomie
83.82.41↔	Tx e snst Lppntx m mkrvsk Anst aus M o Fsz, Schlit u Axll	85.43↔	Einseitige modifizierte radikale Mastektomie
83.82.42↔	Tx e snst Lppntx m mkrvsk Anst aus M o Fsz, Ob u Ellb	85.44↔	Beidseitige modifizierte radikale Mastektomie
83.82.43↔	Tx e snst Lppntx m mkrvsk Anst aus M o Fsz, Unt	85.45.00↔	Einseitige radikale Mastektomie, n.n.bez.
83.82.44↔	Tx e so Lppntx m mkrvsk Anst aus M o Fsz, Brw, Bauch u Rücken	85.45.10↔	Ens Rd Mstkt oh Brstwndteilsktion, oh Lymphktt
83.82.45↔	Tx e so Lppntx m mkrvsk Anst aus M o Fsz, Leist u Gnrg u Gsäß	85.45.11↔	Ens Rd Mstkt m Brstwndteilsktion, oh Lymphktt
83.82.46↔	Tx e snst Lppntx m mkrvsk Anst aus M o Fsz, Unt Extrm	85.45.12↔	Ens Rd Mstkt oh Brstwndteilsktion, m Lymphktt
83.82.47↔	Tx e snst Lppntx m mkrvsk Anst aus M o Fsz, And Lk	85.45.13↔	Eins Rad Mastekt m Brustwandteilresektion, m Lymphkett
83.82.99↔	Muskel- oder Faszientransplantation, sonstige	85.45.99↔	Einseitige radikale Mastektomie, sonstige
84.00↔	Amputation an der oberen Extremität, n.n.bez.	85.46↔	Beidseitige radikale Mastektomie
84.01↔	Amput und Exartikulation an e Finger (ausgen a Daum)	85.47↔	Einseitige erweiterte radikale Mastektomie
84.02↔	Amputation und Exartikulation am Daumen	85.48↔	Beidseitige erweiterte radikale Mastektomie
84.03.00↔	Hand-Amputation, n.n.bez.	85.50↔	Augmentationsmammoplastik, n.n.bez.
84.03.10↔	Komplette Hand-Amputation an Handwurzel oder Mittelhand	85.51↔	Einseitige intramammäre Injektion zur Augmentation
84.03.99↔	Hand-Amputation, sonstige	85.52↔	Beidseitige intramammäre Injektion zur Augmentation
84.04↔	Handgelenks-Exartikulation	85.53.00↔	Einseitige Prothesenimplantation an der Mamma, n.n.bez.
84.05↔	Vorderarm-Amputation	85.53.10↔	Einseit Prothesenimpl an der Mamma, nach Mastektomie
84.06↔	Ellbogen-Exartikulation	85.53.99↔	Einseitige Prothesenimplantation an der Mamma, sonstige
84.07↔	Oberarm-Amputation	85.54.00↔	Beidseitige Prothesenimplantation an der Mamma, n.n.bez.
84.08↔	Schultergelenk-Exartikulation	85.54.10↔	Beidseitige Prothesenimpl an der Mamma, nach Mastektomie
84.09↔	Interthorakoskapuläre Amputation	85.54.99↔	Beidseitige Prothesenimplantation an der Mamma, sonst
84.10↔	Amputation der unteren Extremität, n.n.bez.	85.6↔	Mastopexie
84.11↔	Zehenamputation	85.82↔	Spalthauttransplantat an die Mamma
84.12↔	Amputation durch Fuss	85.83↔	Vollhauttransplantat an die Mamma
84.13↔	Exartikulation im Sprunggelenk	85.84↔	Mammarekonstruktion mit gestieltem Hautlappen
84.14↔	Transmalleoläre Amputation im Sprunggelenk	85.85↔	Mammarekonstruktion mit gestielten Muskellappen
84.15↔	Sonstige Unterschenkel-Amputation	85.86↔	Transplantation einer Brustwarze
84.16↔	Knie-Exartikulation	85.87.00↔	Sonstige Operation an der Brustwarze, n.n.bez.
84.17↔	Oberschenkel-Amputation	85.87.10↔	Naht an der Brustwarze (nach Verletzung)
84.18↔	Hüft-Exartikulation	85.87.11↔	Plastische Rekonstruktion d Brustwarz d Hauttx
84.19↔	Abdominopelvine Amputation	85.87.12↔	Plastische Rekonstruktion der Brustwarze durch Tätowierung
84.3x.00↔	Revision eines Amputationsstumpfes, n.n.bez.	85.87.13↔	Chirurgische Eversion einer invertierten Brustwarze
84.3x.10↔	Rev eines Amputationsstumpfes, Schulter- und Oberarmregion	85.87.14↔	Plastische Rek eines Warzenhofes (durch Tätowierung)
84.3x.11↔	Revision eines Amputationsstumpfes, Unterarmregion	85.87.99↔	Sonstige Operation an der Brustwarze, sonstige
84.3x.12↔	Revision eines Amputationsstumpfes, Handregion	85.89.00↔	Sonstige Mammoplastik, n.n.bez.
84.3x.13↔	Revision eines Amputationsstumpfes, Untere Extremität	85.89.10↔	Mammoplastik mit freiem Haut-Muskel-Transplantat
84.3x.19↔	Revision eines Amputationsstumpfes, Andere Lokalisation	85.89.11↔	Mammopl m gestielt HautMTx (myokut Lp), oh Prothimpl
84.3x.99↔	Revision eines Amputationsstumpfes, sonstige	85.89.12↔	Mammopl m gestielt HautMTx (myokut Lp), m Prothimpl
84.91↔	Amputation, n.n.bez.	85.89.13↔	Mammoplastik mit Omentumlappen
85.0x.00↔	Inzision an der Mamma, n.n.bez.	85.89.99↔	Sonstige Mammoplastik, sonstige
85.0x.10↔	Inzis an d Mamma mit Durchtr d Kapsel b Mammaprothese	85.93↔	Revision eines Mammaimplantats
85.0x.11↔	Inzision an der Mamma, ohne weitere Massnahmen	85.94↔	Entfernen eines Mammaimplantats
85.0x.99↔	Inzision an der Mamma, sonstige	85.95↔	Einsetzen eines Gewebeexpanders in die Mamma
85.12↔	Offene Biopsie an der Mamma	86.21↔	Exzision von Pilonidalzyste oder Sinus pilonidalis
85.20↔	Exzision oder Destruktion von Mammagewebe, n.n.bez.	86.25.00↔	Dermabrasion, n.n.bez.
		86.25.10↔	Kleinfächige Dermabrasion
		86.25.20↔	Großfächige Dermabrasion

86.25.99↔	Dermabrasion, sonstige	86.65.25↔	Groß heterologe Hauttx an Bruw und Rücken
86.27↔	Débridement an Nagel, Nagelbett oder Nagelfalz	86.65.26↔	Großflächige heterologe Hauttransplantation an Bauchregion
86.4x.00↔	Radikale Exzision einer Hautläsion, n.n.bez.	86.65.27↔	Groß heterologe Hauttx an d untere Extrem
86.4x.10↔	Radikale Exz e Hautlās a Kopf mit histgr Kontrolle	86.65.29↔	Groß heterologe Hauttx an And Lokalisation
86.4x.11↔	Radikale Exz e Hautlās d Halses mit histgr Kontrolle	86.65.30↔	Transplantation von Schweinehaut
86.4x.13↔	Rad Exz e Hautlās an Unterarm und Hand m histgr Kontr	86.65.40↔	Prm Hautrstz d zweischchtgs DrmsEpdrmsErstzmtrial
86.4x.17↔	Rd Exz e Hautlās an Leist u Gnrg u Gsäß m histgr Kontr	86.65.99↔	Heterologe Hauttransplantation, sonstige
86.4x.18↔	Radikale Exz e Hautlās d unteren Extrem m histgr Kontr	86.66.00↔	Homologe Hauttransplantation, n.n.bez.
86.4x.19↔	Radikale Exz e Hautlās and Lok mit histgr Kontr	86.66.10↔	Kleinflächige homologe Hauttransplantation an den Kopf
86.4x.20↔	Rad Exz e Hautlās a Kopf m Tx o Transp von Haut	86.66.11↔	Kleinflächige homologe Hauttransplantation an den Hals
86.4x.21↔	Rad Exz e Hautlās an d Halses m Tx o Transp von Haut	86.66.12↔	Kleinflächige homologe Hauttx an Schulter und Oberarm
86.4x.22↔	Rd Exz e Hautlās an Schlt u Axll m Tx o Trnsp v Haut	86.66.13↔	Kleinflächige homologe Hauttransplantation an den Unterarm
86.4x.23↔	Rad Exz e Hautlās an Oba u Ellb m Tx o Transp von Haut	86.66.14↔	Kleinflächige homologe Hauttransplantation an die Hand
86.4x.24↔	Rad Exz e Hautlās d Unterarmes m Tx o Transp von Haut	86.66.15↔	Kleinflächige homologe Hauttx an Bruw und Rücken
86.4x.25↔	Rad Exz e Hautlās d Hand m Tx o Transp von Haut	86.66.16↔	Kleinfl homologe Hauttransplantation an die Bauchregion
86.4x.26↔	Rd Exz e Hautlās an Brw u Rücken m Tx o Trnsp v Haut	86.66.17↔	Kleinflächige homologe Hauttx an d untere Extrem
86.4x.27↔	Rad Exz e Hautlās an d Bauchreg m Tx o Transp von Haut	86.66.19↔	Kleinflächige homologe Hauttx an And Lokalisation
86.4x.28↔	Rd Exz e Hautlās d Leist u Gnrg m Tx o Trnsp v Haut	86.66.20↔	Großflächige homologe Hauttransplantation an den Kopf
86.4x.29↔	Rad Exz e Hautlās and Lok m Tx o Transp von Haut	86.66.21↔	Großflächige homologe Hauttransplantation an den Hals
86.4x.2a↔	Rad Exz e Hautlās a Gesäß m Tx o Transp von Haut	86.66.22↔	Groß homologe Hauttx an Schulter und Oberarm
86.4x.2b↔	Rad Exz e Hautlās d untere Extrem m Tx o Transp von Haut	86.66.23↔	Großflächige homologe Hauttransplantation an den Unterarm
86.4x.30↔	Mkrg Chr a Schnllschnnt (Mhs' Mcrgrphc Srgr)	86.66.24↔	Großflächige homologe Hauttransplantation an die Hand
86.4x.31↔	Mkrg Chr a Prffnschnnt (3DHstgje n Tübnggr Mthd)	86.66.25↔	Groß homologe Hauttransplantation an Bruw und Rücken
86.4x.99↔	Radikale Exzision einer Hautläsion, sonstige	86.66.26↔	Großflächige homologe Hauttransplantation an die Bauchregion
86.60↔	Freies Hauttransplantat, n.n.bez.	86.66.27↔	Groß homologe Hauttransplantation an d untere Extrem
86.61.00↔	Vollhauttransplantat an die Hand, n.n.bez.	86.66.29↔	Großfl homologe Hauttransplantation an andere Lokalisation
86.61.10↔	Kleinflächiges Vollhauttransplantat an die Hand	86.66.99↔	Homologe Hauttransplantation, sonstige
86.61.20↔	Großflächiges Vollhauttransplantat an die Hand	86.67.00↔	Haut-Regenerationsgraft, n.n.bez.
86.61.99↔	Vollhauttransplantat an die Hand, sonstige	86.67.10↔	Kleinfl temporäres HautRegenerationsgraft an D Kopf
86.62.00↔	Sonstiges Hauttransplantat an die Hand, n.n.bez.	86.67.11↔	Kleinfl temporäres Haut-Regenerationsgraft an den Hals
86.62.10↔	Kleinflächiges Spalthauttransplantat an die Hand	86.67.12↔	Kleinfl temporäres HautRegenergraft an Schult und Oba
86.62.20↔	Großflächiges Spalthauttransplantat an die Hand	86.67.13↔	Kleinfl temporäres HautRegenergraft an D Unterarm
86.62.99↔	Sonstiges Hauttransplantat an die Hand, sonstiges	86.67.14↔	Kleinfl temporäres Haut-Regenerationsgraft an die Hand
86.63.00↔	Vollhauttransplantat an andere Lokalisationen, n.n.bez.	86.67.15↔	Kleinfl temp HautRegenergraft an Bruw und Rücken
86.63.10↔	Kleinfl Vollhaut an D Kopf (auss Lip und Mund)	86.67.16↔	Kleinfl temporäres HautRegenergraft an d Bauchreg
86.63.11↔	Kleinflächiges Vollhauttransplantat an den Hals	86.67.17↔	Kleinfl temp HautRegenergraft an d untere Extrem
86.63.12↔	Kleinflächiges Vollhauttransplantat an Schulter und Oberarm	86.67.19↔	Kleinfl temporäres HautRegenerationsgraft an And Lok
86.63.13↔	Kleinflächiges Vollhauttransplantat an den Unterarm	86.67.20↔	Groß temporäres HautRegenerationsgraft an D Kopf
86.63.15↔	Kleinfl Vollhauttransplantat an Bruw, Bauch und Rücken	86.67.21↔	Großflächiges temporäres Haut-Regenerationsgraft an den Hals
86.63.16↔	Kleinfl Vollhauttransplantat an d Leisten und Genreg	86.67.22↔	Groß temporäres HautRegenergraft an Schulter und Oba
86.63.17↔	Kleinflächiges Vollhauttransplantat an das Gesäß	86.67.23↔	Großfl temporäres Haut-Regenerationsgraft an den Unterarm
86.63.18↔	Kleinfl Vollhauttransplantat an Os und Unterschenkel	86.67.24↔	Großflächiges temporäres Haut-Regenerationsgraft an die Hand
86.63.19↔	Kleinflächiges Vollhauttransplantat an andere Lokalisation	86.67.25↔	Groß temporäres HautRegenergraft an Bruw und Rücken
86.63.1a↔	Kleinflächiges Vollhauttransplantat an den Fuß	86.67.26↔	Groß temporäres HautRegenerationsgraft an d Bauchreg
86.63.20↔	Groß Vollhaut an D Kopf (auss Lip und Mund)	86.67.27↔	Groß temporäres HautRegenergraft an d untere Extrem
86.63.21↔	Großflächiges Vollhauttransplantat an den Hals	86.67.29↔	Groß temporäres HautRegenerationsgraft an And Lok
86.63.22↔	Großflächiges Vollhauttransplantat an Schulter und Oberarm	86.67.30↔	Permanenter Hautersatz durch Epidermisersatzmaterial
86.63.23↔	Großflächiges Vollhauttransplantat an den Unterarm	86.67.31↔	Permanenter Hautersatz durch Dermisersatzmaterial
86.63.25↔	Groß Vollhauttransplantat an Bruw, Bauch und Rücken	86.67.99↔	Haut-Regenerationsgraft, sonstige
86.63.26↔	Groß Vollhauttransplantat an d Leisten und Genreg	86.69.00↔	Sonst Hauttransplantation an andere Lokalisationen, n.n.bez.
86.63.27↔	Großflächiges Vollhauttransplantat an das Gesäß	86.69.10↔	Klfl Spalthauttx an D Kopf (auss Lip und Mund)
86.63.28↔	Groß Vollhauttransplantat an Os und Unterschenkel	86.69.11↔	Kleinflächige Spalthauttransplantation an den Hals
86.63.29↔	Großflächiges Vollhauttransplantat an andere Lokalisation	86.69.12↔	Kleinfl Spalthauttransplantation an Schulter u Oberarm
86.63.2a↔	Großflächiges Vollhauttransplantat an den Fuß	86.69.13↔	Kleinflächige Spalthauttransplantation an den Unterarm
86.63.99↔	Vollhauttransplantat an andere Lokalisationen, sonstige	86.69.14↔	Kleinflächige Spalthauttransplantation an die Hand
86.65.00↔	Heterologe Hauttransplantation, n.n.bez.	86.69.15↔	Kleinfl Spalthauttransplantation an Brustwand und Rücken
86.65.10↔	Kleinflächige heterologe Hauttx an D Kopf	86.69.16↔	Kleinflächige Spalthauttransplantation an der Bauchregion
86.65.11↔	Kleinflächige heterologe Hauttransplantation an den Hals	86.69.17↔	Klfl Spalthauttransplantation an d Leisten und Genreg
86.65.12↔	Kleinflächige heterol Hauttx an Schulter und Oberarm	86.69.18↔	Klfl Spalthauttransplantation an Os und Unterschenkel
86.65.13↔	Kleinflächige heterologe Hauttransplantation an den Unterarm	86.69.19↔	Kleinfl Spalthauttransplantation an andere Lokalisation
86.65.14↔	Kleinflächige heterologe Hauttransplantation an die Hand	86.69.1a↔	Kleinflächige Spalthauttransplantation an den Fuß
86.65.15↔	Kleinflächige heterologe Hauttx an Bruw und Rücken	86.69.20↔	Groß Spalthauttx an D Kopf (auss Lip und Mund)
86.65.16↔	Kleinfl heterologe Hauttransplantation an die Bauchregion	86.69.21↔	Großflächige Spalthauttransplantation an den Hals
86.65.17↔	Kleinflächige heterologe Hauttx an d untere Extrem	86.69.22↔	Großfl Spalthauttransplantation an Schulter u Oberarm
86.65.19↔	Kleinflächige heterologe Hauttx an And Lokalisation	86.69.23↔	Großflächige Spalthauttransplantation an den Unterarm
86.65.20↔	Großflächige heterologe Hauttransplantation an den Kopf	86.69.24↔	Großflächige Spalthauttransplantation an die Hand
86.65.21↔	Großflächige heterologe Hauttransplantation an den Hals	86.69.25↔	Großfl Spalthauttransplantation an Brustwand und Rücken
86.65.22↔	Groß heterologe Hauttx an Schulter und Oberarm	86.69.26↔	Großflächige Spalthauttransplantation an die Bauchregion
86.65.23↔	Großflächige heterologe Hauttransplantation an den Unterarm	86.69.27↔	Groß Spalthauttransplantation an d Leist und Genreg
86.65.24↔	Großflächige heterologe Hauttransplantation an die Hand	86.69.28↔	Großflächige Spalthauttransplantation an das Gesäß

86.69.29↔	Großflächige Spalthauttransplantation an andere Lokalisation	86.74.52↔	Kleinflächige Z-Plastik an Schulter und Oberarm
86.69.2a↔	Großflächige Spalthauttransplantation an Os und Unterschenkel	86.74.53↔	Kleinflächige Z-Plastik am Unterarm
86.69.2b↔	Großflächige Spalthauttransplantation an den Fuß	86.74.54↔	Kleinflächige Z-Plastik an Brustwand und Rücken
86.69.99↔	Sonst Hauttransplantation an andere Lokalisationen, sonst	86.74.55↔	Kleinflächige Z-Plastik an der Bauchregion
86.70↔	Gestielte oder freie Lappen, n.n.bez.	86.74.56↔	Kleinflächige Z-Plastik an der Leisten- und Genitalregion
86.71↔	Herauspräp und Vorbereiten von gestielt oder fr Lappen	86.74.57↔	Kleinflächige Z-Plastik am Gesäß
86.72↔	Verschiebung eines gestielten Lappens	86.74.58↔	Kleinflächige Z-Plastik an Oberschenkel und Unterschenkel
86.73.00↔	Anbr von gestieltem oder fr Lappen an d Hand, n.n.bez.	86.74.59↔	Kleinflächige Z-Plastik, an andere Lokalisationen
86.73.10↔	Kleinflächige Dehnungsplastik an die Hand	86.74.5a↔	Kleinflächige Z-Plastik am Fuß
86.73.11↔	Kleinflächige Verschiebe-Rotationsplastik an die Hand	86.74.99↔	Anbr von gestielt oder fr Lappen an And Lok, sonstige
86.73.12↔	Kleinflächige Transpositionsplastik an die Hand	86.75.00↔	Revision von gestieltem oder freiem Lappen, n.n.bez.
86.73.13↔	Kleinflächige Insellappenplastik an die Hand	86.75.10↔	Revision von gestielt o fr Lp o fr Hauttx d Kopfes
86.73.14↔	Kleinflächige Z-Plastik an die Hand	86.75.11↔	Revision von gestielt o fr Lp o fr Hauttx d Halses
86.73.20↔	Großflächige Dehnungsplastik an die Hand	86.75.12↔	Rev von gestielt o fr Lp o fr Hauttx von Schult u Oba
86.73.21↔	Großflächige Verschiebe-Rotationsplastik an die Hand	86.75.13↔	Revision von gestielt o fr Lp o fr Hauttx d Unterarmes
86.73.22↔	Großflächige Transpositionsplastik an die Hand	86.75.14↔	Revision von gestielt oder fr Lp oder fr Hauttx d Hand
86.73.23↔	Großflächige Insellappenplastik an die Hand	86.75.15↔	Rev von gestielt o fr Lp o fr Haut d Bruw und Rücken
86.73.24↔	Großflächige Z-Plastik an die Hand	86.75.16↔	Revision von gestielt o fr Lp o fr Hauttx d Bauchreg
86.73.29↔	Sonstige lokale Lappenplastik an die Hand	86.75.17↔	Rev von gestielt o fr Lp o fr Hauttx d unteren Extrem
86.73.30↔	Anbr von fr Lappen mit mikrovasculärer Anast an d Hand	86.75.19↔	Revision von gestielt o fr Lp o fr Hauttx and Lok
86.73.40↔	Anbr von gestielt reg o gestielt Fernl an d Hand	86.75.99↔	Revision von gestieltem oder freiem Lappen, sonstige
86.73.80↔	Komb plastische Eingriffe an Haut und Unterhaut der Hand	86.76.00↔	Anbr von gestielt o fr Lp an And Lok, GroFl, n.n.bez.
86.73.99↔	Anbr von gestielten oder fr Lappen an d Hand, sonstige	86.76.10↔	Großflächige Dehnungsplastik am Kopf (außer Lippe und Mund)
86.74.00↔	Anbr von gestielt oder fr Lappen an And Lok, n.n.bez.	86.76.11↔	Großflächige Dehnungsplastik am Hals
86.74.10↔	Kleinflächige Dehnungsplastik am Kopf (außer Lippe und Mund)	86.76.12↔	Großflächige Dehnungsplastik an Schulter und Oberarm
86.74.11↔	Kleinflächige Dehnungsplastik am Hals	86.76.13↔	Großflächige Dehnungsplastik am Unterarm
86.74.12↔	Kleinflächige Dehnungsplastik an Schulter und Oberarm	86.76.14↔	Großflächige Dehnungsplastik an Brustwand und Rücken
86.74.13↔	Kleinflächige Dehnungsplastik am Unterarm	86.76.15↔	Großflächige Dehnungsplastik an der Bauchregion
86.74.14↔	Kleinflächige Dehnungsplastik an Brustwand und Rücken	86.76.16↔	Großfl Dehnungsplastik an der Leisten- u Genitalregion
86.74.15↔	Kleinflächige Dehnungsplastik an der Bauchregion	86.76.17↔	Großflächige Dehnungsplastik am Gesäß
86.74.16↔	Kleinfl Dehnungsplastik an der Leisten- u Genitalregion	86.76.19↔	Großflächige Dehnungsplastik, an andere Lokalisationen
86.74.17↔	Kleinflächige Dehnungsplastik am Gesäß	86.76.1a↔	Grossfl Dehnungsplastik an Oberschenkel und Unterschenkel
86.74.18↔	Kleinfl Dehnungsplastik an Oberschenkel und Unterschenkel	86.76.1b↔	Großflächige Dehnungsplastik am Fuß
86.74.19↔	Kleinflächige Dehnungsplastik, an andere Lokalisationen	86.76.20↔	Groß VerschiebeRotationspl a Kopf (auss Lip u Mund)
86.74.1a↔	Kleinflächige Dehnungsplastik am Fuß	86.76.21↔	Großflächige Verschiebe-Rotationsplastik am Hals
86.74.20↔	Klfl VerschiebeRotationspl a Kopf (auss Lip und Mund)	86.76.22↔	Grossfl Verschiebe-Rotationsplastik an Schulter und Oberarm
86.74.21↔	Kleinflächige Verschiebe-Rotationsplastik am Hals	86.76.23↔	Großflächige Verschiebe-Rotationsplastik am Unterarm
86.74.22↔	Klfl VerschiebeRotationsplastik an Schulter und Oba	86.76.24↔	Grossfl Verschiebe-Rotationsplastik an Brustwand und Rücken
86.74.23↔	Kleinflächige Verschiebe-Rotationsplastik am Unterarm	86.76.25↔	Großflächige Verschiebe-Rotationsplastik an der Bauchregion
86.74.25↔	Klfl VerschiebeRotationsplastik an Bruw und Rücken	86.76.26↔	Groß VerschiebeRotationspl an d Leist und Genreg
86.74.26↔	Kleinflächige Verschiebe-Rotationsplastik an der Bauchregion	86.76.27↔	Großflächige Verschiebe-Rotationsplastik am Gesäß
86.74.27↔	Klfl VerschiebeRotationspl an d Leist und Genreg	86.76.28↔	Groß VerschiebeRotationspl an Os und Unterschenkel
86.74.28↔	Kleinflächige Verschiebe-Rotationsplastik am Gesäß	86.76.29↔	Grossfl Verschiebe-Rotationsplastik an andere Lokalisation
86.74.29↔	Klfl VerschiebeRotationsplastik, an And Lok	86.76.2a↔	Großflächige Verschiebe-Rotationsplastik am Fuß
86.74.2a↔	Klfl VerschiebeRotationspl an Os und Unterschenkel	86.76.30↔	Großl Transpositionsplastik a Kopf (auss Lip und Mund)
86.74.2b↔	Kleinflächige Verschiebe-Rotationsplastik am Fuß	86.76.31↔	Großflächige Transpositionsplastik am Hals
86.74.30↔	Klfl Transpositionsplastik a Kopf (auss Lip und Mund)	86.76.32↔	Großflächige Transpositionsplastik an Schulter und Oberarm
86.74.31↔	Kleinflächige Transpositionsplastik am Hals	86.76.33↔	Großflächige Transpositionsplastik am Unterarm
86.74.32↔	Kleinflächige Transpositionsplastik an Schulter und Oberarm	86.76.34↔	Großflächige Transpositionsplastik an Brustwand und Rücken
86.74.33↔	Kleinflächige Transpositionsplastik am Unterarm	86.76.35↔	Großflächige Transpositionsplastik an der Bauchregion
86.74.34↔	Kleinflächige Transpositionsplastik an Brustwand und Rücken	86.76.36↔	Großl Transpositionsplastik an d Leisten und Genreg
86.74.35↔	Kleinflächige Transpositionsplastik an der Bauchregion	86.76.37↔	Großflächige Transpositionsplastik am Gesäß
86.74.36↔	Klfl Transpositionsplastik an d Leisten und Genreg	86.76.38↔	Großl Transpositionsplastik an Os und Unterschenkel
86.74.37↔	Kleinflächige Transpositionsplastik am Gesäß	86.76.39↔	Großflächige Transpositionsplastik an andere Lokalisation
86.74.38↔	Klfl Transpositionsplastik an Os und Unterschenkel	86.76.3a↔	Großflächige Transpositionsplastik am Fuß
86.74.39↔	Kleinfl Transpositionsplastik, an andere Lokalisationen	86.76.40↔	Grossfl Insellappenplastik am Kopf (außer Lippe und Mund)
86.74.3a↔	Kleinflächige Transpositionsplastik am Fuß	86.76.41↔	Großflächige Insellappenplastik am Hals
86.74.40↔	Kleinfl Insellappenplastik am Kopf (außer Lippe und Mund)	86.76.42↔	Großflächige Insellappenplastik an Schulter und Oberarm
86.74.41↔	Kleinflächige Insellappenplastik am Hals	86.76.43↔	Großflächige Insellappenplastik am Unterarm
86.74.42↔	Kleinflächige Insellappenplastik an Schulter und Oberarm	86.76.44↔	Großflächige Insellappenplastik an Brustwand und Rücken
86.74.43↔	Kleinflächige Insellappenplastik am Unterarm	86.76.45↔	Großflächige Insellappenplastik an der Bauchregion
86.74.44↔	Kleinflächige Insellappenplastik an Brustwand und Rücken	86.76.46↔	Großl Insellappenplastik an d Leisten und Genreg
86.74.45↔	Kleinflächige Insellappenplastik an der Bauchregion	86.76.47↔	Großflächige Insellappenplastik am Gesäß
86.74.46↔	Kleinflächige Insellappl an d Leisten und Genreg	86.76.48↔	Großl Insellappl an Oberschenkel und Unterschenkel
86.74.47↔	Kleinflächige Insellappenplastik am Gesäß	86.76.49↔	Großflächige Insellappenplastik, an andere Lokalisationen
86.74.48↔	Klfl Insellappl an Oberschenkel und Unterschenkel	86.76.4a↔	Großflächige Insellappenplastik am Fuß
86.74.49↔	Kleinflächige Insellappenplastik, an andere Lokalisationen	86.76.50↔	Großflächige Z-Plastik am Kopf (außer Lippe und Mund)
86.74.4a↔	Kleinflächige Insellappenplastik am Fuß	86.76.51↔	Großflächige Z-Plastik am Hals
86.74.50↔	Kleinflächige Z-Plastik am Kopf (außer Lippe und Mund)	86.76.52↔	Großflächige Z-Plastik an Schulter und Oberarm
86.74.51↔	Kleinflächige Z-Plastik am Hals	86.76.53↔	Großflächige Z-Plastik am Unterarm

86.76.54↔	Großflächige Z-Plastik an Brustwand und Rücken	86.83.17↔	Gewebereduktionsplastik an der unteren Extremität
86.76.55↔	Großflächige Z-Plastik an der Bauchregion	86.83.19↔	Gewebereduktionsplastik an anderer Lokalisation
86.76.56↔	Großflächige Z-Plastik an der Leisten- und Genitalregion	86.83.99↔	Gewebereduktionsplastik, sonstige
86.76.57↔	Großflächige Z-Plastik am Gesäß	86.85.00↔	Korrektur einer Syndaktylie, n.n.bez.
86.76.58↔	Großflächige Z-Plastik an Oberschenkel und Unterschenkel	86.85.30↔	Tr e kompl Syndkt m Vrschpl, Kppnpl o Seitnbrk, d Hnd
86.76.59↔	Großflächige Z-Plastik an andere Lokalisationen	86.85.40↔	Tr e kompl Syndkt m Vrschpl, Kppnpl o Seitnbrk, d Fsss
86.76.5a↔	Großflächige Z-Plastik am Fuß	86.85.50↔	Res gedop Ant b Syndakt o Polydakt m Gelrek, d Hand
86.76.99↔	Anbr von gestielt o fr Lp an And Lok, GroFI, sonstige	86.85.60↔	Res gedop Ant b Syndakt o Polydakt m Gelrek, d Fusses
86.77.00↔	Anbringen von sonstiger lokaler Lappenplastik, n.n.bez.	86.85.70↔	Korrektur e Polysyndaktylie d Fusion gedop Ant, d Hand
86.77.10↔	Sonst lokale Lappenplastik am Kopf (außer Lippe und Mund)	86.85.80↔	Korr e Polysyndaktylie d Fusion gedop Ant, d Fusses
86.77.11↔	Sonstige lokale Lappenplastik am Hals	86.85.99↔	Korrektur einer Syndaktylie, sonstige
86.77.12↔	Sonstige lokale Lappenplastik an Schulter und Oberarm	86.86↔	Onychoplastik
86.77.13↔	Sonstige lokale Lappenplastik am Unterarm	86.88.00↔	Sonstige (temporäre) Weichteildeckung, n.n.bez.
86.77.14↔	Sonstige lokale Lappenplastik an Brustwand und Rücken	86.88.10↔	Klfl Weichteildeckung d kult Keratinozyten a Kopf
86.77.15↔	Sonstige lokale Lappenplastik an der Bauchregion	86.88.11↔	Klfl Weichteildeckung d kultivierte Keratinozyten a Ha
86.77.16↔	Sonst lokale Lappenplastik an der Leisten- und Genitalregion	86.88.12↔	Klfl Weichtd d kult Keratinozyten an Schult u Oba
86.77.17↔	Sonstige lokale Lappenplastik am Gesäß	86.88.13↔	Klfl Weichteildeckung d kult Keratinozyten a Unterarm
86.77.18↔	Sonst lokale Lappenplastik an Oberschenkel und Uschenkel	86.88.14↔	Klfl Weichteildeckung d kult Keratinozyten an d Hand
86.77.19↔	Sonstige lokale Lappenplastik, an andere Lokalisationen	86.88.15↔	Klfl Weichtd d kult Keratinozyten a Bruw u Rücken
86.77.1a↔	Sonstige lokale Lappenplastik am Fuß	86.88.16↔	Klfl Weichtd d kult Keratinozyten an d Bauchreg
86.77.99↔	Anbringen von sonstiger lokaler Lappenplastik, sonstige	86.88.17↔	Klfl Weichtd d kult Keratinozyten an d unt Extrem
86.78.00↔	Sonstige Lappenplastiken, n.n.bez.	86.88.19↔	Klfl Weichteildeckung d kult Keratinozyten an and Lok
86.78.10↔	Anbr v fr Lp m mkrvsk Anast a Kpf (auss Lp u Mnd)	86.88.20↔	Klfl temp Weichteildeckung d Komb mehr Verf a Kopf
86.78.11↔	Anbr von fr Lappen mit mikrovasculärer Anast a Hals	86.88.21↔	Klfl temp Weichteildeckung d Komb mehr Verfahren a Ha
86.78.12↔	Anbr von fr Lp m mikrovask Anast an Schulter und Oba	86.88.22↔	Klfl temp Weichtd d Komb mehr Verf an Schult u Oba
86.78.13↔	Anbr von fr Lp mit mikrovasculärer Anast a Unterarm	86.88.23↔	Klfl temp Weichteildeckung d Komb mehr Verf a Unta
86.78.14↔	Anbr von fr Lp m mikrovask Anast an Bruw und Rücken	86.88.24↔	Klfl temp Weichteildeckung d Komb mehr Verf an d Hand
86.78.15↔	Anbr von fr Lp mit mikrovasculärer Anast an Bauchreg	86.88.25↔	Klfl temp Weichtd d Komb mehr Verf an Bruw u Rücken
86.78.16↔	Anbr von fr Lp m mikrovask Anast an d Leist u Genreg	86.88.26↔	Klfl temp Weichtd d Komb mehr Verf an d Bauchreg
86.78.17↔	Anbr von fr Lappen mit mikrovasculärer Anast a Gesäß	86.88.27↔	Klfl temp Weichtd d Komb mehr Verf an d unt Extrem
86.78.18↔	Anbr von fr Lp m mikrovask Anast an d unteren Extrem	86.88.29↔	Klfl temp Weichteildeckung d Komb mehr Verf an and Lok
86.78.19↔	Anbr von fr Lp mit mikrovasculärer Anast an And Lok	86.88.30↔	Grfl Weichtd d klt Krtznztn an and Teil d Kpfs
86.78.20↔	Anbr v gstielt rg Lp o gstielt Frln a Kpf (auss Lp u Mnd)	86.88.31↔	Grofl Weichteildeckung d kult Keratinozyten a Ha
86.78.21↔	Anbr von gestielt regionalem Lp o gestielt Fernl a Ha	86.88.32↔	Grofl Weichtd d kult Keratinozyten an Schult u Oba
86.78.22↔	Anbr v gstielt rg Lp o gstielt Frln an Schlt u Ob	86.88.33↔	Grofl Weichteildeckung d kult Keratinozyten a Unterarm
86.78.23↔	Anbr von gestielt reg Lp o gestielt Fernl a Unterarm	86.88.34↔	Grofl Weichteildeckung d kult Keratinozyten an d Hand
86.78.24↔	Anbr v gstielt rg Lp o gstielt Frln an Brw u Rückn	86.88.35↔	Grofl Weichtd d kult Keratinozyten an Bruw u Rücken
86.78.25↔	Anbr v gstielt reg Lp o gestielt Fernl an d Bauchreg	86.88.36↔	Grofl Weichtd d kult Keratinozyten an d Bauchreg
86.78.26↔	Anbr v gstielt rg Lp o gstielt Frln an d Leist u Gnrg	86.88.37↔	Grofl Weichtd d kult Keratinozyten an d unt Extrem
86.78.27↔	Anbr von gestielt reg Lp o gestielt Fernl a Gesäß	86.88.39↔	Grofl Weichteildeckung d kult Keratinozyten an and Lok
86.78.28↔	Anbr v gstielt rg Lp o gstielt Frln an d unt Extrm	86.88.40↔	Grfl tmp Weichtd d Kmb mhr Vrf an and Teil d Kpfs
86.78.29↔	Anbr von gestielt reg Lp o gestielt Fernl an And Lok	86.88.41↔	Grofl temp Weichteildeckung d Komb mehr Verfahren a Ha
86.78.30↔	Kmb Plst Engr an Haut u Unth d Kpfs (auss Lp u Mnd)	86.88.42↔	Grofl temp Weichtd d Komb mehr Verf an Schult u Oba
86.78.31↔	Komb plastische Eingr an Haut und Unterhaut d Halses	86.88.43↔	Grofl temp Weichteildeckung d Komb mehr Verf a Unta
86.78.32↔	Komb Plast Eingr an Haut u Unterhaut von Schult u Oba	86.88.44↔	Grofl temp Weichteildeckung d Komb mehr Verf an d Hand
86.78.33↔	Komb Plast Eingr an Haut und Unterhaut d Unterarmes	86.88.45↔	Grofl temp Weichtd d Komb mehr Verf an Bruw u Rücken
86.78.34↔	Komb Plast Eingr an Haut u Unterhaut von Bruw u Rücken	86.88.46↔	Grofl temp Weichtd d Komb mehr Verf an d Bauchreg
86.78.35↔	Komb Plast Eingr an Haut und Unterhaut von Bauchreg	86.88.47↔	Grofl temp Weichtd d Komb mehr Verf an d unt Extrem
86.78.36↔	Komb Plast Eingr an Haut u Unterhaut d Leist u Genreg	86.88.49↔	Grofl temp Weichtd d Komb mehr Verf an and Lok
86.78.37↔	Komb plastische Eingr an Haut und Unterhaut d Gesäßes	86.88.90↔	Sonstige temporäre Weichteildeckung am Kopf
86.78.38↔	Komb Plast Eingr an Haut u Unterhaut d unteren Extrem	86.88.91↔	Sonstige temporäre Weichteildeckung am Hals
86.78.39↔	Komb plastische Eingr an Haut und Unterhaut and Lok	86.88.92↔	Sonst temporäre Weichteildeckung an Schulter und Oberarm
86.78.40↔	Anbr v sonst gestielt o fr Lp a Kopf (auss Lip u Mund)	86.88.93↔	Sonstige temporäre Weichteildeckung am Unterarm
86.78.41↔	Anbringen von sonstm gestielten oder freien Lappen am Hals	86.88.94↔	Sonstige temporäre Weichteildeckung an der Hand
86.78.42↔	Anbr von sonstigem gestielt o fr Lp an Schult und Oba	86.88.95↔	Sonst temporäre Weichteildeckung an Brustwand und Rücken
86.78.43↔	Anbr von sonstigem gestielt oder fr Lappen a Unterarm	86.88.96↔	Sonstige temporäre Weichteildeckung an der Bauchregion
86.78.44↔	Anbr von sonstigem gestielt o fr Lp an Bruw und Rücken	86.88.97↔	Sonst temporäre Weichteildeckung an der unteren Extremität
86.78.45↔	Anbr von sonstigem gestielt oder fr Lp an d Bauchreg	86.88.99↔	Sonstige temporäre Weichteildeckung, sonstige
86.78.46↔	Anbr von sonst gestielt o fr Lp an d Leist und Genreg	86.89.00↔	Sonstige Plast Reko an Haut und Subkutan, n.n.bez.
86.78.47↔	Anbringen von sonstm gestielten o freien Lappen am Gesäß	86.89.10↔	Lappenstieldurchtrennung nach Hautplastik am Kopf
86.78.48↔	Anbr von sonst gestielt o fr Lp an d unteren Extrem	86.89.11↔	Lappenstieldurchtrennung nach Hautplastik am Hals
86.78.49↔	Anbr von sonstigem gestielt oder fr Lappen an And Lok	86.89.12↔	Lappenstieldurchtrennung n Hautplastik an Schulter u Axilla
86.78.99↔	Sonstige Lappenplastiken, sonstige	86.89.13↔	Lappenstdurcht nach Hautpl an Oberarm und Ellb
86.81↔	Straffungsoperation am Gesicht	86.89.14↔	Lappenstieldurchtrennung nach Hautplastik am Unterarm
86.82↔	Rhytidektomie am Gesicht	86.89.15↔	Lappenstieldurchtrennung nach Hautplastik an der Hand
86.83.00↔	Gewebereduktionsplastik, n.n.bez.	86.89.16↔	Lappenstdurcht nach Hautpl an Bruw, Bauch und Rücken
86.83.13↔	Gewebereduktionsplastik an Unterarm	86.89.17↔	Lappenstdurcht nach Hautpl an d Leisten und Genreg
86.83.14↔	Gewebereduktionsplastik an Hand	86.89.18↔	Lappenstieldurchtrennung nach Hautplastik am Gesäß
86.83.15↔	Gewebereduktionsplastik an der Bauchregion	86.89.19↔	Lappenstdurcht nach Hautpl an and Lokalisation
86.83.16↔	Gewebereduktionsplastik an d Leist u Genreg o a Gesäß	86.89.1a↔	Lappenstdurcht nach Hautpl an Oberschenkel und Knie



86.89.1b↔	Lappensturch nach Hautpl an Unterschenkel und Fuß	92.28.02↔	Rdiojth bs 1,2 GBq I131: Oh Gb v rkmb Thyreotr (rhTSH)
86.89.80↔	Revision einer Hautplastik am Kopf	92.28.03↔	Rdiojth bs 1,2 GBq I131: M Gb v rkmb Thyreotr (rhTSH)
86.89.84↔	Revision einer Hautplastik am Unterarm	92.28.04↔	Rdiojth üb 1,2 bs u 5 GBq I131: Oh Gb rkmb Thyreotr (rhTSH)
86.89.85↔	Revision einer Hautplastik an der Hand	92.28.05↔	Rdiojth üb 1,2 bs u 5 GBq I131: M Gb rkmb Thyreotr (rhTSH)
86.89.87↔	Revision e Hautpl an d Leisten und Genreg und a Gesäß	92.28.06↔	Rdiojth m 5 u mhr GBq I131: Oh Gb rkmb Thyreotr (rhTSH)
86.89.88↔	Revision einer Hautplastik an der unteren Extremität	92.28.07↔	Rdiojth m 5 u mhr GBq I131: M Gb rkmb Thyreotr (rhTSH)
86.89.89↔	Revision einer Hautplastik an anderer Lokalisation	92.28.11↔	Therapie mit offenen Radionukliden bei Knochenmetastasen
86.89.99↔	Sonstige Plast Reko an Haut und Subkutan, sonstige	92.28.12↔	Intrvnös plliatv Schmrzth m off Rdion b Knchnmstsn
86.91↔	Exzision von Haut zur Transplantation	92.28.13↔	Radiorezeptortherapie m DOTA-konjug Somatostatin-Analoga
86.93.00↔	Einsetzen eines Gewebeexpanders, n.n.bez.	92.28.20↔	Radioimmuntherapie mit 90Y-Ibritumomab-Tiuxetan, parenteral
86.93.10↔	Einsetzen eines Gewebeexpanders am Kopf	92.28.21↔	Gabe von Jod-131-MIBG (Metajodbenzylguanidin) parenteral
86.93.11↔	Einsetzen eines Gewebeexpanders am Hals	92.28.31↔	Sel Intravask Radiochemoembolisation m I131Lipiodol
86.93.12↔	Einsetzen eines Gewebeexpanders an Schulter und Oberarm	92.28.32↔	SIRT d Emb v Yttrium90mrkiertn Mkrsphärm
86.93.13↔	Einsetzen eines Gewebeexpanders am Unterarm	92.28.33↔	Endovaskuläre Brachytherapie mit Rhenium-188
86.93.14↔	Einsetzen eines Gewebeexpanders an der Hand	92.29.11↔	Intrst Brchyth m Implnt v entfb Str i e Ebn, nied Dssl
86.93.15↔	Einsetzen eines Gewebeexpanders an Brustwand und Rücken	92.29.12↔	Intrst Brchyth m Impl entfb Str i e Eb, gp Dssl (Plsd ds rt)
86.93.16↔	Einsetzen eines Gewebeexpanders an der Bauchregion	92.29.13↔	Intrst Brchyth m Implnt v entfb Str i e Ebn, hh Dssl
86.93.18↔	Einsetzen eines Gewebeexpanders an der unteren Extremität	92.29.19↔	Interst Brachyth m Implant von entfb Str i e Ebene, so
86.93.99↔	Einsetzen eines Gewebeexpanders, sonstige	92.29.21↔	Intrst Brchyth m Vmpl v entfb Str i mhr Ebnn, nied Dssl
92.27.00↔	Imp/Eins radak Elm (Brchyth m umschl Rdion), Körprb, S o nnbz	92.29.22↔	Intrst Brchyth m Vmpl entfb Str i mhr Eb, gp Dssl (Plsd ds rt)
92.27.10↔	Imp/Eins radak Elm (Brchyth m umschl Rdion), w Geschl, nnbz	92.29.23↔	Intrst Brchyth m Vmpl v entfb Str i mhr Ebnn, hh Dssl
92.27.11↔	Imp o Eins rdioakt Elm (Brchyth m umschl Rdion), intraut	92.29.24↔	Brchyth m Impl v entf Strhl i mehr Ebn, hohe Lstg,intop
92.27.12↔	Imp o Eins rdioakt Elm (Brchyth m umschl Rdion), intrvg	92.29.29↔	Intrst Brchyth m Vmpl v entfb Str i mhr Ebnn, so
92.27.13↔	Imp/Eins radak Elm (Brchyth m umschl Rdion), intu u intv kmb	92.29.31↔	Intrst Brchyth m Implnt v prm Str, bs z 10 Quelln
92.27.21↔	Imp o Eins rdioakt Elm (Brchyth m umschl Rdion), Körprb	92.29.32↔	Intrst Brchyth m Implnt v prm Str, v 10 bs 15 Quelln
92.27.22↔	Imp/Eins radak Elm (Brchyth m umschl Rdion), intrkvtr	92.29.33↔	Intrst Brchyth m Implnt v prm Str, v 16 bs 20 Quelln
92.27.23↔	Imp/Eins radak Elm (Brchyth m umschl Rdion), intrfml	92.29.34↔	Intrst Brchyth m Implnt v prm Str, v 21 bs 25 Quelln
92.27.30↔	Imp o Eins rdioakt Elm (Brchyth m umschl Rdion), Gf nnbz	92.29.35↔	Intrst Brchyth m Implnt v prm Str, v 26 bs bs 30 Quelln
92.27.31↔	Imp/Eins radak Elm (Brchyth m umschl Rdion), Kmrgefäss	92.29.36↔	Intrst Brchyth m Implnt v prm Str, v 31 bs bs 35 Quelln
92.27.39↔	Imp o Eins rdioakt Elm (Brchyth m umschl Rdion), so Gf	92.29.37↔	Intrst Brchyth m Implnt v prm Str, v 36 bs bs 40 Quelln
92.27.40↔	Impl o Eins rdakti Elem(Brachyth m Radionklid), intraop	92.29.38↔	Intrst Brchyth m Implnt v prm Str, v 41 bs bs 45 Quelln
92.27.70↔	Radioaktive Moulagen, n.n.bez.	92.29.39↔	Intrst Brchyth m Implnt v prm Str, v 46 bs bs 50 Quelln
92.27.71↔	Rdioakt Moulgn: Knstr u Appl v obrfl rdioaktvn Moulgn	92.29.3a↔	Intrst Brchyth m Implnt v prm Str, v 51 bs bs 55 Quelln
92.27.72↔	Rdioakt Moulgn: Knstr u Appl v N auf d Körprb vrw Appl	92.29.3b↔	Intrst Brchyth m Implnt v prm Str, v 56 bs bs 60 Quelln
92.27.73↔	Radioakt Moulagen: Konstr u Appl v Augenapplikatoren	92.29.3c↔	Intrst Brchyth m Implnt v prm Str, v 61 bs bs 65 Quelln
92.27.79↔	Radioaktive Moulagen, sonstige	92.29.3d↔	Intrst Brchyth m Implnt v prm Str, v 66 bs bs 70 Quelln
92.28.00↔	Injektion oder Instillation von Radioisotopen, n.n.bez.	92.29.3e↔	Intrst Brchyth m Implnt v prm Str, mhr als 70 Quelln
92.28.01↔	Instillation von offenen Radionukliden in Gelenke		

**ADRG J18****Andere Strahlentherapie bei Krankheiten und Störungen an Haut, Unterhaut und Mamma, mehr als ein Belegungstag**

Prozedur in Tabelle J18-1 und Verweildauer &gt; 1 Tag

**DRG J18Z****Andere Strahlentherapie bei Krankheiten und Störungen an Haut, Unterhaut und Mamma, mehr als ein Belegungstag****Prozedur J18-1**

92.20↔	Infusion von flüssigem Radioisotop	92.24.03↔	Teleradth m Phot, Linbesch, Ganzkörperbestrahlung
92.21.00↔	Oberflächenstrahlentherapie: n.n.bez.	92.24.04↔	Teleradiotherapie m Phot, Linbesch, Intraop Strahlth
92.21.01↔	Oberflächenstrahlentherapie: Bis zu 2 Bestrahlungsfeldern	92.24.09↔	Teleradiotherapie mit Photonen, Linearbeschleuniger, sonst
92.21.02↔	Oberflächenstrahlentherapie: Mehr als 2 Bestrahlungsfelder	92.24.11↔	Tlrdth m Pht, Lnbsch, bs z 2 Bstrf: M bldgst Enst
92.22.00↔	Orthovstrth: n.n.bez. Orthovstrth: n.n.bez.	92.24.12↔	Tlrdth m Pht, Lnbsch, mhr als 2 Bstrf: M bldgst Enst
92.22.01↔	Orthovoltstrahlentherapie: Bis zu 2 Bestrahlungsfeldern	92.24.13↔	Tlrdth m Pht, Lnbsch, 3Dgpl Bstr: M bldgst Enst
92.22.02↔	Orthovoltstrahlentherapie: Mehr als 2 Bestrahlungsfelder	92.24.14↔	Tlrdth m Pht, Lnbsch, intrmd Rdioth: M bldgst Enst
92.22.11↔	Intraoperative Röntgenstrahlentherapie, bis 300 kV	92.24.21↔	Tlrdth m Pht, Lnbsch, bs z 2 Bstrf: Oh bldgst Enst
92.22.12↔	Intraoperative Röntgenstrahlentherapie, 300 kV - < 1 MV	92.24.22↔	Tlrdth m Pht, Lnbsch, mhr als 2 Bstrf: Oh bldgst Enst
92.22.19↔	Intraoperative Röntgenstrahlentherapie, sonstige	92.24.23↔	Tlrdth m Pht, Lnbsch, 3Dgpl Bstr: Oh bldgst Enst
92.23.00↔	Hochvoltstrahlentherapie, n.n.bez.	92.24.24↔	Tlrdth m Pht, Lnbsch, intrmd Rdioth: Oh bldgst Enst
92.23.01↔	Telekobaltgerät bis zu 2 Bestrahlungsfelder	92.24.30↔	Tlrdth m Pht: hchkmplx Rdioth o spezialisiertr Assrtng
92.23.02↔	Telekobaltgerät 3 bis 4 Bestrahlungsfelder	92.25.00↔	Teleradioth mit Elektronen, Linearbeschleuniger, n.n.bez.
92.23.03↔	Telekobaltgerät mehr als 4 Bestrf oder 3Dgepl Bestr	92.25.01↔	Teleradth m Elekt, Linbesch, Großfeldbestrahlung
92.23.08↔	Hochvoltstrahlentherapie: andere Isotope	92.25.02↔	Teleradth m Elekt, Linbesch, Halbkörperbestrahlung
92.23.09↔	Telekobaltgerät, Sonstige	92.25.03↔	Teleradth m Elekt, Linbesch, Ganzkörperbestrahlung
92.24.00↔	Teleradioth mit Photonen, Linearbeschleuniger, n.n.bez.	92.25.04↔	Teleradiotherapie m Elekt, Linbesch, Intraop Strahlth
92.24.01↔	Teleradth m Phot, Linbesch, Großfeldbestrahlung	92.25.09↔	Teleradiotherapie mit Elektronen, Linearbeschleuniger, sonst
92.24.02↔	Teleradth m Phot, Linbesch, Halbkörperbestrahlung	92.25.11↔	Teleradiotherapie m Elekt, Linbesch, m bildgest Einst

- 92.25.12↔ Tlrth m Elkt, Lnbsch, bs z 2 Bstrf, m bldgst Enst  
92.25.13↔ Tlrth m Elkt, Lnbsch, mhr als 2 Bstrf, m bldgst Enst  
92.25.14↔ Tlrth m Elkt, Lnbsch, 3Dgpl Bstr, m bldgst Enst  
92.25.15↔ Tlrth m Elkt, Lnbsch, intmd Rdioth, m bldgst Enst  
92.25.21↔ Tlrth m Elkt, Lnbsch, bs z 2 Bstrf, oh bldgst Enst  
92.25.22↔ Tlrth m Elkt, Lnbsch, mhr als 2 Bstrf, oh bldgst Enst  
92.25.23↔ Tlrth m Elkt, Lnbsch, 3Dgpl Bstr, oh bldgst Enst  
92.25.24↔ Tlrth m Elkt, Lnbsch, intmd Rdioth, oh bldgst Enst  
92.26.00↔ Teleradiotherapie mit anderen Partikelstrahlen, n.n.bez.  
92.26.10↔ Protonentherapie, bis zu 2 Bestrf, oh bildgest Enst  
92.26.11↔ Protonentherapie, bis zu 2 Bestrf, mit bildgest Enst  
92.26.20↔ Prtnnthrpie, mhr als 2 Bstrf, oh bldgst Enst  
92.26.21↔ Prtnnthrpie, mhr als 2 Bstrf, m bldgst Enst  
92.26.99↔ Teleradiotherapie mit anderen Partikelstrahlen, sonst  
92.27.00↔ Imp/Eins radak Elm (Brchyth m umschl Rdion), Körperb, S o nnbz  
92.27.10↔ Imp/Eins radak Elm (Brchyth m umschl Rdion), w Geschl, nnbz  
92.27.11↔ Imp o Eins rdioakt Elm (Brchyth m umschl Rdion), intraut  
92.27.12↔ Imp o Eins rdioakt Elm (Brchyth m umschl Rdion), intrvg  
92.27.13↔ Imp/Eins radak Elm (Brchyth m umschl Rdion), intu u intv kmb  
92.27.21↔ Imp o Eins rdioakt Elm (Brchyth m umschl Rdion), Körperb  
92.27.22↔ Imp/Eins radak Elm (Brchyth m umschl Rdion), intrktiv  
92.27.23↔ Imp/Eins radak Elm (Brchyth m umschl Rdion), intrlmnl  
92.27.30↔ Imp o Eins rdioakt Elm (Brchyth m umschl Rdion), Gf nnbz  
92.27.31↔ Imp/Eins radak Elm (Brchyth m umschl Rdion), Krnrgfäss  
92.27.39↔ Imp o Eins rdioakt Elm (Brchyth m umschl Rdion), so Gf  
92.27.40↔ Impl o Eins rdakti Elem(Brachyth m Radionklid), intraop  
92.27.70↔ Radioaktive Moulagen, n.n.bez.  
92.27.71↔ Rdioakt Moulgn: Knstr u Appl v obrfl rdioaktvn Moulgn  
92.27.72↔ Rdioakt Moulgn: Knstr u Appl v N auf d Körperb vrw Appl  
92.27.73↔ Radioakt Moulagen: Konstr u Appl v Augenapplikatoren  
92.27.79↔ Radioaktive Moulagen, sonstige  
92.28.00↔ Injektion oder Instillation von Radioisotopen, n.n.bez.  
92.28.01↔ Instillation von offenen Radionukliden in Gelenke  
92.28.02↔ Rdiojth bs 1,2 GBq I131: Oh Gb v rkmb Thyreotr (rhTSH)  
92.28.03↔ Rdiojth bs 1,2 GBq I131: M Gb v rkmb Thyreotr (rhTSH)  
92.28.04↔ Rdiojth üb 1,2 bs u 5 GBq I131: Oh Gb rkmb Thyreotr (rhTSH)  
92.28.05↔ Rdiojth üb 1,2 bs u 5 GBq I131: M Gb rkmb Thyreotr (rhTSH)  
92.28.06↔ Rdiojth m 5 u mhr GBq I131: Oh Gb rkmb Thyreotr (rhTSH)  
92.28.07↔ Rdiojth m 5 u mhr GBq I131: M Gb rkmb Thyreotr (rhTSH)  
92.28.11↔ Therapie mit offenen Radionukliden bei Knochenmetastasen  
92.28.12↔ Intrvnös plliatv Schmrzth m off Rdion b Knchmstsn  
92.28.13↔ Radiorezeptortherapie m DOTA-konjug Somatostatin-Analoga  
92.28.20↔ Radioimmuntherapie mit 90Y-Ibritumomab-Tiuxetan, parenteral  
92.28.21↔ Gabe von Jod-131-MIBG (Metajodbenzylguanidin) parenteral  
92.28.31↔ Sel Intravask Radiochemoembolisation m I131Lipiodol  
92.28.32↔ SIRT d Emb v Yttrium90mrkiertn Mkrspähm  
92.28.33↔ Endovaskuläre Brachytherapie mit Rhenium-188  
92.29.00↔ Brachytherapie mit umschlossenen Radionukliden, n.n. bez.  
92.29.09↔ Brachytherapie mit umschlossenen Radionukliden, sonst  
92.29.11↔ Intrst Brchyth m Implnt v entfb Str i e Ebn, nied Dssl  
92.29.12↔ Intrst Brchyth m Impl entfb Str i e Eb, gp Dssl (Plsd ds rt)  
92.29.13↔ Intrst Brchyth m Implnt v entfb Str i e Ebn, hh Dssl  
92.29.19↔ Interst Brachyth m Implant von entfb Str i e Ebene, so  
92.29.21↔ Intrst Brchyth m Vmpl v entfb Str i mhr Ebn, nied Dssl  
92.29.22↔ Intrst Brchyth m Vmpl entfb Str i mhr Eb, gp Dssl (Plsd ds rt)  
92.29.23↔ Intrst Brchyth m Vmpl v entfb Str i mhr Ebn, hh Dssl  
92.29.24↔ Brchyth m Impl v entf Strhl i mehr Ebn, hohe Lstg,intop  
92.29.29↔ Intrst Brchyth m Vmpl v entfb Str i mhr Ebn, so  
92.29.31↔ Intrst Brchyth m Implnt v prm Str, bs z 10 Quelln  
92.29.32↔ Intrst Brchyth m Implnt v prm Str, v 10 bs 15 Quelln  
92.29.33↔ Intrst Brchyth m Implnt v prm Str, v 16 bs 20 Quelln  
92.29.34↔ Intrst Brchyth m Implnt v prm Str, v 21 bs 25 Quelln  
92.29.35↔ Intrst Brchyth m Implnt v prm Str, v 26 bs bs 30 Quelln  
92.29.36↔ Intrst Brchyth m Implnt v prm Str, v 31 bs bs 35 Quelln  
92.29.37↔ Intrst Brchyth m Implnt v prm Str, v 36 bs bs 40 Quelln  
92.29.38↔ Intrst Brchyth m Implnt v prm Str, v 41 bs bs 45 Quelln  
92.29.39↔ Intrst Brchyth m Implnt v prm Str, v 46 bs bs 50 Quelln  
92.29.3a↔ Intrst Brchyth m Implnt v prm Str, v 51 bs bs 55 Quelln  
92.29.3b↔ Intrst Brchyth m Implnt v prm Str, v 56 bs bs 60 Quelln  
92.29.3c↔ Intrst Brchyth m Implnt v prm Str, v 61 bs bs 65 Quelln  
92.29.3d↔ Intrst Brchyth m Implnt v prm Str, v 66 bs bs 70 Quelln  
92.29.3e↔ Intrst Brchyth m Implnt v prm Str, mhr als 70 Quelln  
92.29.40↔ Brachytherapie mit Oberflächenapplikatoren, n.n.bez.  
92.29.49↔ Brachytherapie mit Oberflächenapplikatoren, sonstige  
92.29.51↔ Entf von umschl Radion o inaktiven Appl unt Anästhesie  
92.29.60↔ Knstr u Anp v Fx u Bhdhlf b Strhlth, Fxvrr, n.n.bz.  
92.29.61↔ Knstr u Anp v Fx u Bhdhlf b Strhlth, Fxvrr, einf  
92.29.62↔ Knstr/Anp v Fx u Bhdhlf b Strhlth, Fxvrr, mitl Schwierigkgrd  
92.29.63↔ Knstr u Anp v Fx u Bhdhlf b Strhlth, Fxvrr, kmpl  
92.29.64↔ Knstr u Anp von Fix u Bhdhlf b Strahlth, Bhdhlf  
92.29.65↔ Knstr/Anp v Fx u Bhdhlf b Strhlth, indiv Blöck o MLC  
92.29.69↔ Konstr und Anp von Fix und Bhdhlf b Strahlth, so  
92.29.70↔ Bestrsim für externe Bestr und Brachyth, n.n.bez.  
92.29.71↔ Bstrsm f ext Bstr u Brchyth: CTgst Sm f d ext Bstr  
92.29.72↔ Bstrsm f ext Bstr u Brchyth, CTgst Sm f d Brchyth  
92.29.73↔ Bstrsm f ext Bstr u Brchyth, Fldfstl m Sm, oh 3DPln  
92.29.74↔ Bstrsm f ext Bstr u Brchyth, Bstrpl f d Brchyth, m 3DPln  
92.29.79↔ Bestrsim für externe Bestr und Brachyth, Sonstige  
92.29.80↔ Bstrpl für perkutane Bestr und Brachyth, n.n.bez.  
92.29.81↔ Bstrpl f Prkt Bstr u Brchyth, Bstrpl f d intmd Rdioth  
92.29.82↔ Bstrpl f Prkt Bstr u Brchyth, Bstrpl m Fsion v CT u MRTBldm  
92.29.83↔ Bstrpl f Prkt Bstr u Brchyth, Bstrpl f d Brchyth, Mtt  
92.29.84↔ Bstrpl f Prkt Bstr u Brchyth, Bstrpl f d Brchyth, kmpl  
92.29.85↔ Bstrpl f Prkt Bstr u Brchyth, Bstrpl oh indiv Dsspl  
92.29.86↔ Bstrpl f Prkt Bstr u Brchyth, Bstrpl f Prkt Bstr, m ind Dsspl  
92.29.87↔ Bstrpl f Prkt Bstr u Brchyth, Bstrpl m Fsion v CT u PETBldm  
92.29.88↔ Bstrpl f Prkt Bstr u Brchyth, Bstrpl m Fsion v CT, MRT u PETBldm  
92.29.89↔ Bstrpl für perkutane Bestr und Brachyth, sonstige  
92.30.00↔ Stereotaktische Bestrahlung, einzeitig, n.n.bez.  
92.30.01↔ Stereotaktische Bestrahlung, einzeitig: Zerebral, n.n.bez.  
92.30.02↔ Stereotaktische Bestrahlung, einzeitig: Extrazerebral, n.n.bez.  
92.30.20↔ Stereot Bestr, einzeit: Zerebral, intmod Radioth  
92.30.21↔ Streot Bstr, einzeit: Zrb, intmd Bgnbstr (IMAT)  
92.30.22↔ Stereot Bestr, einzeit: Zerebral, bildgest Enst  
92.30.30↔ Stereot Bestr, einzeit: Extrazer, intmod Radioth  
92.30.31↔ Streot Bstr, einzeit: Extrzr, intmd Bgnbstr (IMAT)  
92.30.32↔ Stereot Bestr, einzeit: Extrazer, bildgest Enst  
92.30.99↔ Stereotaktische Bestrahlung, einzeitig, sonstige  
92.31.00↔ Radiochirurgie mit Photonen n.n. bez., zerebral  
92.31.10↔ Radiochirurgie mit Photonen n.n. bez., extrazerebral  
92.32.00↔ Mehrquellige Photon-Radiochirurgie, n.n.bez.  
92.32.01↔ Mehrquellige Photon-Radiochirurgie: Gamma-knife  
92.33.00↔ Teilchen-Radiochirurgie, n.n.bez.  
92.33.01↔ And Hochvstrth: Stereot Bestr, einzeit, zerebral  
92.33.11↔ And Hochvstrth: Stereot Bestr, einzeit, Extrazer  
92.39.01↔ And Hochvstrth, Stereot Bestr, frakt,zereb, n.n.bez.  
92.39.11↔ And Hchvstrth, Streot Bstr, frkt, Extrzr, n.n.bz.  
92.39.20↔ And Hchvstrth, Streot Bstr, frkt: zrb, intmd Rdioth  
92.39.21↔ And Hchvstrth, Streot Bstr, frkt: zrb, intmd Bgnbstr (IMAT)  
92.39.22↔ And Hchvstrth, Streot Bstr, frkt: zrb, bldgst Enst  
92.39.29↔ And Hochvstrth, Stereot Bestr, frakt, zerebral, so  
92.39.30↔ And Hchvstrth, Streot Bstr, frkt: Extrzr, intmd Rdioth  
92.39.31↔ And Hchvstrth, Streot Bstr, frkt: Extrzr, intmd Bgnbstr (IMAT)  
92.39.32↔ And Hchvstrth, Streot Bstr, frkt: Extrzr, bldgst Enst  
92.39.39↔ And Hochvstrth, Stereot Bestr, frakt, Extrazer, so  
92.41↔ Intraoperative Strahlentherapie mit Elektronen

**ADRG J21****Andere Hauttransplantation oder Debridement mit Lymphknotenexzision oder schweren CC**

Mindestens eine Prozedur in Tabelle J21-1 und (Prozedur in Tabelle J21-2 oder PCCL &gt; 2)

**DRG J21Z****Andere Hauttransplantation oder Debridement mit Lymphknotenexzision oder schweren CC****Prozedur J21-1**

08.22.00↔	Exzision e anderen kleineren Läsion am Augenlid, n.n.bez.	82.89.00↔	Sonstige plastische Operationen an der Hand, n.n.bez.
08.22.10↔	Exz e and klein Läs a Lid, Ni hist kontr (mikrog Chir)	82.89.10↔	Sehnenscheidenplastik an der Hand
08.22.11↔	Exz e and klein Läs a Lid, hist kontr (mikrog Chir)	82.89.11↔	Knöcherne Ref von Bänder d Handwur und Mitthand
08.22.99↔	Exzision einer anderen kleineren Läsion am Augenlid, sonst	82.89.12↔	Knöcherne Refixation von sonstigen Bänder der Hand
08.23.00↔	Exz e gröss Läs a Augenlid, nicht durchgeh, n.n.bez.	82.89.13↔	Glübrgreifnd Weichteildstrktion b kng Anm d Hnd
08.23.10↔	Exz e gröss Läs a Ld, N drchgh, N hst kntr (mkrgr Chr)	82.89.14↔	Radialisation bei kongenitalen Anomalien der Hand
08.23.11↔	Exz e gröss Läs a Ld, N drchgh, hst kntr (mkrgr Chr)	82.89.15↔	Rs v Schnürrngn m plstschr Rk b kng Anm d Hnd
08.23.99↔	Exz e gröss Läs a Augenlid, nicht durchgeh, sonstige	82.89.16↔	Transfer einer Zehe als Fingersersatz
08.24.00↔	Exz e gröss Läsion a Augenlid, perforierend, n.n.bez.	82.89.99↔	Sonstige plastische Operationen an der Hand, sonstige
08.24.10↔	Exz e gröss Läs a Ld, prf, n hst kntr (mkrgr Chr)	83.43.00↔	Exzision von Muskel od Faszie zur Transplantation, n.n.bez.
08.24.11↔	Exz e gröss Läs a Lid, perf, hist kontr (mikrog Chir)	83.43.10↔	Entnahme eines myokutanen Lappens zur Transplantation
08.24.99↔	Exz e gröss Läsion a Augenlid, perforierend, sonstige	83.43.11↔	Entn e osteom o osteofasz Lp zur Transplantation
08.89.00↔	Sonst plastische Rekonstruktion des Augenlids, n.n.bez.	83.43.12↔	Entn e sonst Lappentx m mikrovask Anast aus M o Fasz
08.89.10↔	Plast Reko d Lids, medialer o lateraler Lidwinkel	83.43.99↔	Exzision von Muskel oder Faszie zur Transplantation, sonst
08.89.11↔	Plastische Rekonstruktion d Augenlids d Hebung d Augbr	83.82.00↔	Muskel- oder Faszientransplantation, n.n.bez.
08.89.12↔	Plast Reko d Lids d Entf e Fettgewebeprolapses d Orb	83.82.10↔	Faszientransplantation, Kopf und Hals
08.89.13↔	Plast Reko d Lids d Oberflächenbehandlung m Laser	83.82.11↔	Faszientransplantation, Schulter und Axilla
08.89.14↔	Plast Reko d Lids d sonstige Oberlidverlängerung	83.82.12↔	Faszientransplantation, Oberarm und Ellenbogen
08.89.15↔	Plast Rekonstruktion d Lids d Unterlidverlängerung	83.82.13↔	Faszientransplantation, Unterarm
08.89.99↔	Sonst plastische Rekonstruktion des Augenlids, sonst	83.82.14↔	Faszientransplantation, Brustwand, Bauch und Rücken
18.21.00↔	Exz e präaur Fistel o e präaur Sinus, n.n.bez.	83.82.15↔	Fasztx, Leisten und Genitalregion und Gesäss
18.21.10↔	Exz e präaur Fistel o e präaur Sinus, n hist kontr	83.82.16↔	Faszientransplantation, Untere Extremität
18.21.11↔	Exz e präaur Fistel o e präaur Sinus, hist kontr	83.82.19↔	Faszientransplantation, Andere Lokalisation
18.21.99↔	Exz e präaur Fistel o e präaur Sinus, sonstige	83.82.20↔	Transplantation e lok M oder Faszlap, Kopf und Ha
18.29.00↔	Exz oder Destr e and Läsion a äusseren Ohr, n.n.bez.	83.82.21↔	Transplantation e lok M o Faszlap, Schult und Axilla
18.29.01↔	Destr e Läsion a äusseren Ohr oder im äusseren Gehörg	83.82.22↔	Transplantation e lok M o Faszlap, Oberarm und Ellb
18.29.10↔	Exz e and Läs a ässrn Ohr o i ässrn Ghörg, N hst kntr	83.82.23↔	Transplantation e lok Muskel oder Faszlap, Unterarm
18.29.11↔	Exz e and Läs a ässrn Ohr o i ässrn Ghörg, hst kntr	83.82.24↔	Tx e lok M o Faszlap, Bruw, Bauch und Rücken
18.29.99↔	Exz oder Destr e and Läsion a äusseren Ohr, sonstige	83.82.25↔	Tx e lok M o Faszlap, Leist und Genreg und Gesäss
18.31.00↔	Radikale Exzision einer Läsion am äusseren Ohr, n.n.bez.	83.82.26↔	Transplantation e lok M oder Faszlap, Untere Extrem
18.31.10↔	Rd Exz Läs a äus Ohr o i äus Ghörg o Prt Rs d Ohrm,N hst kntr	83.82.29↔	Transplantation e lok Muskel oder Faszlap, And Lok
18.31.11↔	Rd Exz Läs a äus Ohr o i äus Ghörg o Prt Rs d Ohrm,hst kntr	83.82.30↔	Transplantation e osteom o osteofasz Lp, Kopf und Ha
18.31.19↔	Radikale Exzision einer Läsion am äusseren Ohr, sonst	83.82.31↔	Tx e osteom o osteofasz Lp, Schult und Axilla
18.39.00↔	Sonstige Exzision am äusseren Ohr, n.n.bez.	83.82.32↔	Transplantation e osteom o osteofasz Lp, Oba und Ellb
18.39.10↔	Resektion d Ohrmuschel, total, nicht hist kontrolliert	83.82.33↔	Transplantation e osteom o osteofasz Lp, Unterarm
18.39.11↔	Resektion der Ohrmuschel: total, histographisch kontrolliert	83.82.34↔	Tx e osteom o osteofasz Lp, Bruw, Bauch und Rücken
18.39.19↔	Sonstige Resektion der Ohrmuschel, sonstige	83.82.35↔	Tx e osteom o osteofasz Lp, Leist u Genreg u Gesäss
18.39.99↔	Sonstige Exzision am äusseren Ohr, sonstige	83.82.36↔	Transplantation e osteom o osteofasz Lp, Untere Extrem
21.32.00↔	Exz und lokale Destr e and Läsion an d Nase, n.n.bez.	83.82.39↔	Transplantation e osteom o osteofasz Lp, And Lok
21.32.10↔	Exz und Lok Destr e and Läs an d Nas, nicht hist kontr	83.82.40↔	Tx e snst Lppntx m mkrvsk Anst aus M o Fsz, Kpf u H
21.32.11↔	Exz und lokale Destr e and Läs an d Nase, hist kontr	83.82.41↔	Tx e snst Lppntx m mkrvsk Anst aus M o Fsz, Schlit u Axil
21.32.99↔	Exz und lokale Destr e and Läsion an d Nase, sonstige	83.82.42↔	Tx e snst Lppntx m mkrvsk Anst aus M o Fsz, Ob u Ellb
21.4x.00↔	Resektion der Nase, n.n.bez.	83.82.43↔	Tx e snst Lppntx m mkrvsk Anst aus M o Fsz, Unt
21.4x.10↔	Resektion der Nase, partiell, nicht histographisch kontrolliert	83.82.44↔	Tx e so Lppntx m mkrvsk Anst aus M o Fsz, Brw, Bauch u Rücken
21.4x.11↔	Resektion der Nase, partiell, histographisch kontrolliert	83.82.45↔	Tx e so Lppntx m mkrvsk Anst aus M o Fsz, Leist u Gnrg u Gsäß
21.4x.20↔	Resektion der Nase, subtotal, nicht histographisch kontrolliert	83.82.46↔	Tx e snst Lppntx m mkrvsk Anst aus M o Fsz, Unt Extrem
21.4x.21↔	Resektion der Nase, subtotal, histographisch kontrolliert	83.82.47↔	Tx e snst Lppntx m mkrvsk Anst aus M o Fsz, And Lk
21.4x.30↔	Resektion der Nase, total, nicht histographisch kontrolliert	83.82.99↔	Muskel- oder Faszientransplantation, sonstige
21.4x.31↔	Resektion der Nase, total, histographisch kontrolliert	86.25.00↔	Dermabrasion, n.n.bez.
21.4x.99↔	Sonstige Resektion der Nase	86.25.10↔	Kleinfächige Dermabrasion
27.56.00↔	Sonstiges Hauttransplantat an Lippe und Mund, n.n.bez.	86.25.20↔	Großfächige Dermabrasion
27.56.10↔	Kleinfächiges Spalthauttransplantat an Lippe und Mund	86.25.99↔	Dermabrasion, sonstige
27.56.20↔	Großfächiges Spalthauttransplantat an Lippe und Mund	86.4x.00↔	Radikale Exzision einer Hautläsion, n.n.bez.
27.56.30↔	Kleinfächige heterologe Hauttransplantation an die Lippe	86.4x.10↔	Radikale Exz e Hautläs a Kopf mit histgr Kontrolle
27.56.40↔	Grossfächig heterologe Hauttransplantation an die Lippe	86.4x.11↔	Radikale Exz e Hautläs d Halses mit histgr Kontrolle
27.56.50↔	Kleinfächige homologe Hauttransplantation an d Lippe	86.4x.13↔	Rad Exz e Hautläs an Unterarm und Hand m histgr Kontr
27.56.60↔	Grossfächig homologe Hauttransplantation an die Lippe	86.4x.17↔	Rd Exz e Hautläs an Leist u Gnrg u Gsäß m histgr Kntr
27.56.99↔	Sonstiges Hauttransplantat an Lippe und Mund, sonstige	86.4x.18↔	Radikale Exz e Hautläs d unteren Extrem m histgr Kontr
82.82↔	Plastische Rekonstruktion einer Spalthand		

86.4x.19↔	Radikale Exz e Hautlās and Lok mit histgr Kontr	86.66.10↔	Kleinflächige homologe Hauttransplantation an den Kopf
86.4x.20↔	Rad Exz e Hautlās a Kopf m Tx o Transp von Haut	86.66.11↔	Kleinflächige homologe Hauttransplantation an den Hals
86.4x.21↔	Rad Exz e Hautlās d Halses m Tx o Transp von Haut	86.66.12↔	Kleinflächige homologe Hauttx an Schulter und Oberarm
86.4x.22↔	Rd Exz e Hautlās an Schlit u Axll m Tx o Trnsp v Haut	86.66.13↔	Kleinflächige homologe Hauttransplantation an den Unterarm
86.4x.23↔	Rad Exz e Hautlās an Oba u Ellb m Tx o Transp von Haut	86.66.14↔	Kleinflächige homologe Hauttransplantation an die Hand
86.4x.24↔	Rad Exz e Hautlās d Unterarmes m Tx o Transp von Haut	86.66.15↔	Kleinflächige homologe Hauttx an Bruw und Rücken
86.4x.25↔	Rad Exz e Hautlās d Hand m Tx o Transp von Haut	86.66.16↔	Kleinfl homologe Hauttransplantation an die Bauchregion
86.4x.26↔	Rd Exz e Hautlās an Brw u Rückn m Tx o Trnsp v Haut	86.66.17↔	Kleinflächige homologe Hauttx an d untere Extrem
86.4x.27↔	Rad Exz e Hautlās an d Bauchreg m Tx o Transp von Haut	86.66.19↔	Kleinflächige homologe Hauttx an And Lokalisation
86.4x.28↔	Rd Exz e Hautlās d Leist u Gnrg m Tx o Trnsp v Haut	86.66.20↔	Großflächige homologe Hauttransplantation an den Kopf
86.4x.29↔	Rad Exz e Hautlās and Lok m Tx o Transp von Haut	86.66.21↔	Großflächige homologe Hauttransplantation an den Hals
86.4x.2a↔	Rad Exz e Hautlās a Gesäß m Tx o Transp von Haut	86.66.22↔	Grofl homologe Hauttx an Schulter und Oberarm
86.4x.2b↔	Rad Exz e Hautlās d unt Extrem m Tx o Transp von Haut	86.66.23↔	Großflächige homologe Hauttransplantation an den Unterarm
86.4x.30↔	Mkrg Chr a Schnllschntt (Mhs' Mcgrphc Srgr)	86.66.24↔	Großflächige homologe Hauttransplantation an die Hand
86.4x.31↔	Mkrg Chr a Prffnschntt (3DHstlgie n Tübng Mthd)	86.66.25↔	Grofl homologe Hauttransplantation an Bruw und Rücken
86.4x.99↔	Radikale Exzision einer Hautläsion, sonstige	86.66.26↔	Großflächige homologe Hauttransplantation an die Bauchregion
86.60↔	Freies Hauttransplantat, n.n.bez.	86.66.27↔	Grofl homologe Hauttransplantation an d untere Extrem
86.61.00↔	Vollhauttransplantat an die Hand, n.n.bez.	86.66.29↔	Großfl homologe Hauttransplantation an andere Lokalisation
86.61.10↔	Kleinflächiges Vollhauttransplantat an die Hand	86.66.99↔	Homologe Hauttransplantation, sonstige
86.61.20↔	Großflächiges Vollhauttransplantat an die Hand	86.67.00↔	Haut-Regenerationsgraft, n.n.bez.
86.61.99↔	Vollhauttransplantat an die Hand, sonstige	86.67.10↔	Kleinfl temporäres HautRegenerationsgraft an D Kopf
86.62.00↔	Sonstiges Hauttransplantat an die Hand, n.n.bez.	86.67.11↔	Kleinfl temporäres Haut-Regenerationsgraft an den Hals
86.62.10↔	Kleinflächiges Spalthauttransplantat an die Hand	86.67.12↔	Kleinfl temporäres HautRegenergraft an Schult und Oba
86.62.20↔	Großflächiges Spalthauttransplantat an die Hand	86.67.13↔	Kleinfl temporäres HautRegenergraft an D Unterarm
86.62.99↔	Sonstiges Hauttransplantat an die Hand, sonstiges	86.67.14↔	Kleinfl temporäres Haut-Regenerationsgraft an die Hand
86.63.00↔	Vollhauttransplantat an andere Lokalisationen, n.n.bez.	86.67.15↔	Kleinfl temp HautRegenergraft an Bruw und Rücken
86.63.10↔	Kleinfl Vollhaut an D Kopf (auss Lip und Mund)	86.67.16↔	Kleinfl temporäres HautRegenergraft an d Bauchreg
86.63.11↔	Kleinflächiges Vollhauttransplantat an den Hals	86.67.17↔	Kleinfl temp HautRegenergraft an d untere Extrem
86.63.12↔	Kleinflächiges Vollhauttransplantat an Schulter und Oberarm	86.67.19↔	Kleinfl temporäres HautRegenerationsgraft an And Lok
86.63.13↔	Kleinflächiges Vollhauttransplantat an den Unterarm	86.67.20↔	Grofl temporäres HautRegenerationsgraft an D Kopf
86.63.15↔	Kleinfl Vollhauttransplantat an Bruw, Bauch und Rücken	86.67.21↔	Großflächiges temporäres Haut-Regenerationsgraft an den Hals
86.63.16↔	Kleinfl Vollhauttransplantat an d Leisten und Genreg	86.67.22↔	Grofl temporäres HautRegenergraft an Schulter und Oba
86.63.17↔	Kleinflächiges Vollhauttransplantat an das Gesäß	86.67.23↔	Großfl temporäres Haut-Regenerationsgraft an den Unterarm
86.63.18↔	Kleinfl Vollhauttransplantat an Os und Unterschenkel	86.67.24↔	Großflächiges temporäres Haut-Regenerationsgraft an die Hand
86.63.19↔	Kleinflächiges Vollhauttransplantat an andere Lokalisation	86.67.25↔	Grofl temporäres HautRegenergraft an Bruw und Rücken
86.63.1a↔	Kleinflächiges Vollhauttransplantat an den Fuß	86.67.26↔	Grofl temporäres HautRegenerationsgraft an d Bauchreg
86.63.20↔	Grofl Vollhaut an D Kopf (auss Lip und Mund)	86.67.27↔	Grofl temporäres HautRegenergraft an d untere Extrem
86.63.21↔	Großflächiges Vollhauttransplantat an den Hals	86.67.29↔	Grofl temporäres HautRegenerationsgraft an And Lok
86.63.22↔	Großflächiges Vollhauttransplantat an Schulter und Oberarm	86.67.30↔	Permanenter Hautersatz durch Epidermisersatzmaterial
86.63.23↔	Großflächiges Vollhauttransplantat an den Unterarm	86.67.31↔	Permanenter Hautersatz durch Dermisersatzmaterial
86.63.25↔	Grofl Vollhauttransplantat an Bruw, Bauch und Rücken	86.67.99↔	Haut-Regenerationsgraft, sonstige
86.63.26↔	Grofl Vollhauttransplantat an d Leisten und Genreg	86.69.00↔	Sonst Hauttransplantation an andere Lokalisationen, n.n.bez.
86.63.27↔	Großflächiges Vollhauttransplantat an das Gesäß	86.69.10↔	Klfl Spalthauttx an D Kopf (auss Lip und Mund)
86.63.28↔	Grofl Vollhauttransplantat an Os und Unterschenkel	86.69.11↔	Kleinflächige Spalthauttransplantation an den Hals
86.63.29↔	Großflächiges Vollhauttransplantat an andere Lokalisation	86.69.12↔	Kleinfl Spalthauttransplantation an Schulter u Oberarm
86.63.2a↔	Großflächiges Vollhauttransplantat an den Fuß	86.69.13↔	Kleinflächige Spalthauttransplantation an den Unterarm
86.63.99↔	Vollhauttransplantat an andere Lokalisationen, sonstige	86.69.14↔	Kleinflächige Spalthauttransplantation an die Hand
86.65.00↔	Heterologe Hauttransplantation, n.n.bez.	86.69.15↔	Kleinfl Spalthauttransplantation an Brustwand und Rücken
86.65.10↔	Kleinflächige heterologe Hauttx an D Kopf	86.69.16↔	Kleinflächige Spalthauttransplantation an der Bauchregion
86.65.11↔	Kleinflächige heterologe Hauttransplantation an den Hals	86.69.17↔	Klfl Spalthauttransplantation an d Leisten und Genreg
86.65.12↔	Kleinflächige heterol Hauttx an Schulter und Oberarm	86.69.18↔	Klfl Spalthauttransplantation an Os und Unterschenkel
86.65.13↔	Kleinflächige heterologe Hauttransplantation an den Unterarm	86.69.19↔	Kleinfl Spalthauttransplantation an andere Lokalisation
86.65.14↔	Kleinflächige heterologe Hauttransplantation an die Hand	86.69.1a↔	Kleinflächige Spalthauttransplantation an den Fuß
86.65.15↔	Kleinflächige heterologe Hauttx an Bruw und Rücken	86.69.20↔	Grofl Spalthauttx an D Kopf (auss Lip und Mund)
86.65.16↔	Kleinfl heterologe Hauttransplantation an die Bauchregion	86.69.21↔	Großflächige Spalthauttransplantation an den Hals
86.65.17↔	Kleinflächige heterologe Hauttx an d untere Extrem	86.69.22↔	Großfl Spalthauttransplantation an Schulter u Oberarm
86.65.19↔	Kleinflächige heterologe Hauttx an And Lokalisation	86.69.23↔	Großflächige Spalthauttransplantation an den Unterarm
86.65.20↔	Großflächige heterologe Hauttransplantation an den Kopf	86.69.24↔	Großflächige Spalthauttransplantation an die Hand
86.65.21↔	Großflächige heterologe Hauttransplantation an den Hals	86.69.25↔	Großfl Spalthauttransplantation an Brustwand und Rücken
86.65.22↔	Grofl heterologe Hauttx an Schulter und Oberarm	86.69.26↔	Großflächige Spalthauttransplantation an die Bauchregion
86.65.23↔	Großflächige heterologe Hauttransplantation an den Unterarm	86.69.27↔	Grofl Spalthauttransplantation an d Leist und Genreg
86.65.24↔	Großflächige heterologe Hauttransplantation an die Hand	86.69.28↔	Großflächige Spalthauttransplantation an das Gesäß
86.65.25↔	Grofl heterologe Hauttx an Bruw und Rücken	86.69.29↔	Großflächige Spalthauttransplantation an andere Lokalisation
86.65.26↔	Großflächige heterologe Hauttransplantation an Bauchregion	86.69.2a↔	Grofl Spalthauttransplantation an Os und Unterschenkel
86.65.27↔	Grofl heterologe Hauttx an d untere Extrem	86.69.2b↔	Großflächige Spalthauttransplantation an den Fuß
86.65.29↔	Grofl heterologe Hauttx an And Lokalisation	86.69.99↔	Sonst Hauttransplantation an andere Lokalisationen, sonst
86.65.30↔	Transplantation von Schweinehaut	86.70↔	Gestielte oder freie Lappen, n.n.bez.
86.65.40↔	Prm Hautrstz d zweischchtgs DrmsEpdrmsErstzmtrial	86.71↔	Harauspräp und Vorbereiten von gestielt oder fr Lappen
86.65.99↔	Heterologe Hauttransplantation, sonstige	86.72↔	Verschiebung eines gestielten Lappens
86.66.00↔	Homologe Hauttransplantation, n.n.bez.	86.73.00↔	Anbr von gestieltem oder fr Lappen an d Hand, n.n.bez.

86.73.10↔	Kleinflächige Dehnungsplastik an die Hand	86.74.5a↔	Kleinflächige Z-Plastik am Fuß
86.73.11↔	Kleinflächige Verschiebe-Rotationsplastik an die Hand	86.74.99↔	Anbr von gestielt oder fr Lappen an And Lok, sonstige
86.73.12↔	Kleinflächige Transpositionsplastik an die Hand	86.75.00↔	Revision von gestieltem oder freiem Lappen, n.n.bez.
86.73.13↔	Kleinflächige Insellappenplastik an die Hand	86.75.10↔	Revision von gestielt o fr Lp o fr Hauttx d Kopfes
86.73.14↔	Kleinflächige Z-Plastik an die Hand	86.75.11↔	Revision von gestielt o fr Lp o fr Hauttx d Halses
86.73.20↔	Großflächige Dehnungsplastik an die Hand	86.75.12↔	Rev von gestielt o fr Lp o fr Hauttx von Schult u Oba
86.73.21↔	Großflächige Verschiebe-Rotationsplastik an die Hand	86.75.13↔	Revision von gestielt o fr Lp o fr Hauttx d Unterarmes
86.73.22↔	Großflächige Transpositionsplastik an die Hand	86.75.14↔	Revision von gestielt oder fr Lp oder fr Hauttx d Hand
86.73.23↔	Großflächige Insellappenplastik an die Hand	86.75.15↔	Rev von gestielt o fr Lp o fr Hauttx d Bruw und Rücken
86.73.24↔	Großflächige Z-Plastik an die Hand	86.75.16↔	Revision von gestielt o fr Lp o fr Hauttx d Bauchreg
86.73.29↔	Sonstige lokale Lappenplastik an die Hand	86.75.17↔	Rev von gestielt o fr Lp o fr Hauttx d unteren Extrem
86.73.30↔	Anbr von fr Lappen mit mikrovaskulärer Anast an d Hand	86.75.19↔	Revision von gestielt o fr Lp o fr Hauttx d Lok
86.73.40↔	Anbr von gestielt reg o gestielt Fernl an d Hand	86.75.99↔	Revision von gestieltem oder freiem Lappen, sonstige
86.73.80↔	Komb plastische Eingriffe an Haut und Unterhaut der Hand	86.76.00↔	Anbr von gestielt o fr Lp an And Lok, GroFl, n.n.bez.
86.73.99↔	Anbr von gestielten oder fr Lappen an d Hand, sonstige	86.76.10↔	Großflächige Dehnungsplastik am Kopf (außer Lippe und Mund)
86.74.00↔	Anbr von gestielt oder fr Lappen an And Lok, n.n.bez.	86.76.11↔	Großflächige Dehnungsplastik am Hals
86.74.10↔	Kleinflächige Dehnungsplastik am Kopf (außer Lippe und Mund)	86.76.12↔	Großflächige Dehnungsplastik an Schulter und Oberarm
86.74.11↔	Kleinflächige Dehnungsplastik am Hals	86.76.13↔	Großflächige Dehnungsplastik am Unterarm
86.74.12↔	Kleinflächige Dehnungsplastik an Schulter und Oberarm	86.76.14↔	Großflächige Dehnungsplastik an Brustwand und Rücken
86.74.13↔	Kleinflächige Dehnungsplastik am Unterarm	86.76.15↔	Großflächige Dehnungsplastik an der Bauchregion
86.74.14↔	Kleinflächige Dehnungsplastik an Brustwand und Rücken	86.76.16↔	Großfl Dehnungsplastik an der Leisten- u Genitalregion
86.74.15↔	Kleinflächige Dehnungsplastik an der Bauchregion	86.76.17↔	Großflächige Dehnungsplastik am Gesäß
86.74.16↔	Kleinfl Dehnungsplastik an der Leisten- u Genitalregion	86.76.19↔	Großflächige Dehnungsplastik, an andere Lokalisationen
86.74.17↔	Kleinflächige Dehnungsplastik am Gesäß	86.76.1a↔	Grossfl Dehnungsplastik an Oberschenkel und Unterschenkel
86.74.18↔	Kleinfl Dehnungsplastik an Oberschenkel und Unterschenkel	86.76.1b↔	Großflächige Dehnungsplastik am Fuß
86.74.19↔	Kleinflächige Dehnungsplastik, an andere Lokalisationen	86.76.20↔	Grofl VerschiebeRotationspl a Kopf (auss Lip u Mund)
86.74.1a↔	Kleinflächige Dehnungsplastik am Fuß	86.76.21↔	Großflächige Verschiebe-Rotationsplastik am Hals
86.74.20↔	Klfl VerschiebeRotationspl a Kopf (auss Lip und Mund)	86.76.22↔	Grossfl Verschiebe-Rotationsplastik an Schulter und Oberarm
86.74.21↔	Kleinflächige Verschiebe-Rotationsplastik am Hals	86.76.23↔	Großflächige Verschiebe-Rotationsplastik am Unterarm
86.74.22↔	Klfl VerschiebeRotationsplastik an Schulter und Oba	86.76.24↔	Grossfl Verschiebe-Rotationsplastik an Brustwand und Rücken
86.74.23↔	Kleinflächige Verschiebe-Rotationsplastik am Unterarm	86.76.25↔	Großflächige Verschiebe-Rotationsplastik an der Bauchregion
86.74.25↔	Klfl VerschiebeRotationsplastik an Bruw und Rücken	86.76.26↔	Grofl VerschiebeRotationspl an d Leist und Genreg
86.74.26↔	Kleinflächige Verschiebe-Rotationsplastik an der Bauchregion	86.76.27↔	Großflächige Verschiebe-Rotationsplastik am Gesäß
86.74.27↔	Klfl VerschiebeRotationspl an d Leist und Genreg	86.76.28↔	Grofl VerschiebeRotationspl an Os und Unterschenkel
86.74.28↔	Kleinflächige Verschiebe-Rotationsplastik am Gesäß	86.76.29↔	Grossfl Verschiebe-Rotationsplastik an andere Lokalisation
86.74.29↔	Klfl VerschiebeRotationsplastik, an And Lok	86.76.2a↔	Großflächige Verschiebe-Rotationsplastik am Fuß
86.74.2a↔	Klfl VerschiebeRotationspl an Os und Unterschenkel	86.76.30↔	Grofl Transpositionsplastik a Kopf (auss Lip und Mund)
86.74.2b↔	Kleinflächige Verschiebe-Rotationsplastik am Fuß	86.76.31↔	Großflächige Transpositionsplastik am Hals
86.74.30↔	Klfl Transpositionsplastik a Kopf (auss Lip und Mund)	86.76.32↔	Großflächige Transpositionsplastik an Schulter und Oberarm
86.74.31↔	Kleinflächige Transpositionsplastik am Hals	86.76.33↔	Großflächige Transpositionsplastik am Unterarm
86.74.32↔	Kleinflächige Transpositionsplastik an Schulter und Oberarm	86.76.34↔	Großflächige Transpositionsplastik an Brustwand und Rücken
86.74.33↔	Kleinflächige Transpositionsplastik am Unterarm	86.76.35↔	Großflächige Transpositionsplastik an der Bauchregion
86.74.34↔	Kleinflächige Transpositionsplastik an Brustwand und Rücken	86.76.36↔	Grofl Transpositionsplastik an d Leisten und Genreg
86.74.35↔	Kleinflächige Transpositionsplastik an der Bauchregion	86.76.37↔	Großflächige Transpositionsplastik am Gesäß
86.74.36↔	Klfl Transpositionsplastik an d Leisten und Genreg	86.76.38↔	Grofl Transpositionsplastik an Os und Unterschenkel
86.74.37↔	Kleinflächige Transpositionsplastik am Gesäß	86.76.39↔	Großflächige Transpositionsplastik an andere Lokalisation
86.74.38↔	Klfl Transpositionsplastik an Os und Unterschenkel	86.76.3a↔	Großflächige Transpositionsplastik am Fuß
86.74.39↔	Kleinfl Transpositionsplastik, an andere Lokalisationen	86.76.40↔	Grossfl Insellappenplastik am Kopf (außer Lippe und Mund)
86.74.3a↔	Kleinflächige Transpositionsplastik am Fuß	86.76.41↔	Großflächige Insellappenplastik am Hals
86.74.40↔	Kleinfl Insellappenplastik am Kopf (außer Lippe und Mund)	86.76.42↔	Großflächige Insellappenplastik an Schulter und Oberarm
86.74.41↔	Kleinflächige Insellappenplastik am Hals	86.76.43↔	Großflächige Insellappenplastik am Unterarm
86.74.42↔	Kleinflächige Insellappenplastik an Schulter und Oberarm	86.76.44↔	Großflächige Insellappenplastik an Brustwand und Rücken
86.74.43↔	Kleinflächige Insellappenplastik am Unterarm	86.76.45↔	Großflächige Insellappenplastik an der Bauchregion
86.74.44↔	Kleinflächige Insellappenplastik an Brustwand und Rücken	86.76.46↔	Grofl Insellappenplastik an d Leisten und Genreg
86.74.45↔	Kleinflächige Insellappenplastik an der Bauchregion	86.76.47↔	Großflächige Insellappenplastik am Gesäß
86.74.46↔	Kleinflächige Insellappl an d Leisten und Genreg	86.76.48↔	Grofl Insellappl an Oberschenkel und Unterschenkel
86.74.47↔	Kleinflächige Insellappenplastik am Gesäß	86.76.49↔	Großflächige Insellappenplastik, an andere Lokalisationen
86.74.48↔	Klfl Insellappl an Oberschenkel und Unterschenkel	86.76.4a↔	Großflächige Insellappenplastik am Fuß
86.74.49↔	Kleinflächige Insellappenplastik, an andere Lokalisationen	86.76.99↔	Anbr von gestielt o fr Lp an And Lok, GroFl, sonstige
86.74.4a↔	Kleinflächige Insellappenplastik am Fuß	86.77.00↔	Anbringen von sonstiger lokaler Lappenplastik, n.n.bez.
86.74.50↔	Kleinflächige Z-Plastik am Kopf (außer Lippe und Mund)	86.77.10↔	Sonst lokale Lappenplastik am Kopf (außer Lippe und Mund)
86.74.51↔	Kleinflächige Z-Plastik am Hals	86.77.11↔	Sonstige lokale Lappenplastik am Hals
86.74.52↔	Kleinflächige Z-Plastik an Schulter und Oberarm	86.77.12↔	Sonstige lokale Lappenplastik an Schulter und Oberarm
86.74.53↔	Kleinflächige Z-Plastik am Unterarm	86.77.13↔	Sonstige lokale Lappenplastik am Unterarm
86.74.54↔	Kleinflächige Z-Plastik an Brustwand und Rücken	86.77.14↔	Sonstige lokale Lappenplastik an Brustwand und Rücken
86.74.55↔	Kleinflächige Z-Plastik an der Bauchregion	86.77.15↔	Sonstige lokale Lappenplastik an der Bauchregion
86.74.56↔	Kleinflächige Z-Plastik an der Leisten- und Genitalregion	86.77.16↔	Sonst lokale Lappenplastik an der Leisten- und Genitalregion
86.74.57↔	Kleinflächige Z-Plastik am Gesäß	86.77.17↔	Sonstige lokale Lappenplastik am Gesäß
86.74.58↔	Kleinflächige Z-Plastik an Oberschenkel und Unterschenkel	86.77.18↔	Sonst lokale Lappenplastik an Oberschenkel und Uschenkel
86.74.59↔	Kleinflächige Z-Plastik, an andere Lokalisationen	86.77.19↔	Sonstige lokale Lappenplastik, an andere Lokalisationen

- 86.77.1a↔ Sonstige lokale Lappenplastik am Fuß  
86.77.99↔ Anbringen von sonstiger lokaler Lappenplastik, sonstige  
86.78.00↔ Sonstige Lappenplastiken, n.n.bez.  
86.78.10↔ Anbr v fr Lp m mkrvsk Anast a Kpf (auss Lp u Mnd)  
86.78.11↔ Anbr von fr Lappen mit mikrovaskulärer Anast a Hals  
86.78.12↔ Anbr von fr Lp m mikrovask Anast an Schulter und Oba  
86.78.13↔ Anbr von fr Lp mit mikrovaskulärer Anast a Unterarm  
86.78.14↔ Anbr von fr Lp m mikrovask Anast an Bruw und Rücken  
86.78.15↔ Anbr von fr Lp mit mikrovaskulärer Anast an Bauchreg  
86.78.16↔ Anbr von fr Lp m mikrovask Anast an d Leist u Genreg  
86.78.17↔ Anbr von fr Lappen mit mikrovaskulärer Anast a Gesäß  
86.78.18↔ Anbr von fr Lp m mikrovask Anast an d unteren Extrem  
86.78.19↔ Anbr von fr Lp mit mikrovaskulärer Anast an And Lok  
86.78.20↔ Anbr v gestielt rg Lp o gestielt Frl a Kpf (auss Lp u Mnd)  
86.78.21↔ Anbr von gestielt regionalem Lp o gestielt Fernl a Ha  
86.78.22↔ Anbr v gestielt rg Lp o gestielt Frl an Schl u Ob  
86.78.23↔ Anbr von gestielt reg Lp o gestielt Fernl a Unterarm  
86.78.24↔ Anbr v gestielt rg Lp o gestielt Frl an Brw u Rückn  
86.78.25↔ Anbr v gestielt reg Lp o gestielt Fernl an d Bauchreg  
86.78.26↔ Anbr v gestielt rg Lp o gestielt Frl an d Leist u Gnrg  
86.78.27↔ Anbr von gestielt reg Lp o gestielt Fernl a Gesäß  
86.78.28↔ Anbr v gestielt rg Lp o gestielt Frl an d unt Extrm  
86.78.29↔ Anbr von gestielt reg Lp o gestielt Fernl an And Lok  
86.78.30↔ Kmb Plst Engr an Haut u Unth d Kpfs (auss Lp u Mnd)  
86.78.31↔ Komb plastische Ingr an Haut und Unterhaut d Halses  
86.78.32↔ Komb Plast Ingr an Haut u Unterhaut von Schult u Oba  
86.78.33↔ Komb Plast Ingr an Haut und Unterhaut d Unterarmes  
86.78.34↔ Komb Plast Ingr an Haut u Unterhaut von Bruw u Rücken  
86.78.35↔ Komb Plast Ingr an Haut und Unterhaut von Bauchreg  
86.78.36↔ Komb Plast Ingr an Haut u Unterhaut d Leist u Genreg  
86.78.37↔ Komb plastische Ingr an Haut und Unterhaut d Gesäßes  
86.78.38↔ Komb Plast Ingr an Haut u Unterhaut d unteren Extrem  
86.78.39↔ Komb plastische Ingr an Haut und Unterhaut and Lok  
86.78.40↔ Anbr v sonst gestielt o fr Lp a Kopf (auss Lip u Mund)  
86.78.41↔ Anbringen von sonstm gestielten oder freien Lappen an Hals  
86.78.42↔ Anbr von sonstigem gestielt o fr Lp an Schult und Oba  
86.78.43↔ Anbr von sonstigem gestielt oder fr Lappen a Unterarm  
86.78.44↔ Anbr von sonstigem gestielt o fr Lp an Bruw und Rücken  
86.78.45↔ Anbr von sonstigem gestielt oder fr Lp an d Bauchreg  
86.78.46↔ Anbr von sonst gestielt o fr Lp an d Leist und Genreg  
86.78.47↔ Anbringen von sonstm gestielten o freien Lappen am Gesäß  
86.78.48↔ Anbr von sonst gestielt o fr Lp an d unteren Extrem  
86.78.49↔ Anbr von sonstigem gestielt oder fr Lappen an And Lok  
86.78.99↔ Sonstige Lappenplastiken, sonstige  
86.88.00↔ Sonstige (temporäre) Weichteildeckung, n.n.bez.  
86.88.10↔ Klfl Weichteildeckung d kult Keratinozyten a Kopf  
86.88.11↔ Klfl Weichteildeckung d kultivierte Keratinozyten a Ha  
86.88.12↔ Klfl Weichtd d kult Keratinozyten an Schult u Oba  
86.88.13↔ Klfl Weichteildeckung d kult Keratinozyten a Unterarm  
86.88.14↔ Klfl Weichteildeckung d kult Keratinozyten an d Hand  
86.88.15↔ Klfl Weichtd d kult Keratinozyten a Bruw u Rücken  
86.88.16↔ Klfl Weichtd d kult Keratinozyten an d Bauchreg  
86.88.17↔ Klfl Weichtd d kult Keratinozyten an d unt Extrem  
86.88.19↔ Klfl Weichteildeckung d kult Keratinozyten an and Lok  
86.88.20↔ Klfl temp Weichteildeckung d Komb mehr Verf a Kopf  
86.88.21↔ Klfl temp Weichteildeckung d Komb mehr Verfahren a Ha  
86.88.22↔ Klfl temp Weichtd d Komb mehr Verf an Schult u Oba  
86.88.23↔ Klfl temp Weichteildeckung d Komb mehr Verf a Unta  
86.88.24↔ Klfl temp Weichteildeckung d Komb mehr Verf an d Hand  
86.88.25↔ Klfl temp Weichtd d Komb mehr Verf an Bruw u Rücken  
86.88.26↔ Klfl temp Weichtd d Komb mehr Verf an d Bauchreg  
86.88.27↔ Klfl temp Weichtd d Komb mehr Verf an d unt Extrem  
86.88.29↔ Klfl temp Weichteildeckung d Komb mehr Verf an and Lok  
86.88.30↔ Grfl Weichtd d kit Krtznzyn an and Teil d Kpfs  
86.88.31↔ Grofl Weichteildeckung d kult Keratinozyten a Ha  
86.88.32↔ Grofl Weichtd d kult Keratinozyten an Schult u Oba  
86.88.33↔ Grofl Weichteildeckung d kult Keratinozyten a Unterarm  
86.88.34↔ Grofl Weichteildeckung d kult Keratinozyten an d Hand  
86.88.35↔ Grofl Weichtd d kult Keratinozyten an Bruw u Rücken  
86.88.36↔ Grofl Weichtd d kult Keratinozyten an d Bauchreg  
86.88.37↔ Grofl Weichtd d kult Keratinozyten an d unt Extrem  
86.88.39↔ Grofl Weichteildeckung d kult Keratinozyten an and Lok  
86.88.40↔ Grfl tmp Weichtd d Kmb mhr Vrf an and Teil d Kpfs  
86.88.41↔ Grofl temp Weichteildeckung d Komb mehr Verfahren a Ha  
86.88.42↔ Grofl temp Weichtd d Komb mehr Verf an Schult u Oba  
86.88.43↔ Grofl temp Weichteildeckung d Komb mehr Verf a Unta  
86.88.44↔ Grofl temp Weichteildeckung d Komb mehr Verf an d Hand  
86.88.45↔ Grofl temp Weichtd d Komb mehr Verf an Bruw u Rücken  
86.88.46↔ Grofl temp Weichtd d Komb mehr Verf an d Bauchreg  
86.88.47↔ Grofl temp Weichtd d Komb mehr Verf an d unt Extrem  
86.88.49↔ Grofl temp Weichtd d Komb mehr Verf an and Lok  
86.88.90↔ Sonstige temporäre Weichteildeckung am Kopf  
86.88.91↔ Sonstige temporäre Weichteildeckung am Hals  
86.88.92↔ Sonst temporäre Weichteildeckung an Schulter und Oberarm  
86.88.93↔ Sonstige temporäre Weichteildeckung am Unterarm  
86.88.94↔ Sonstige temporäre Weichteildeckung an der Hand  
86.88.95↔ Sonst temporäre Weichteildeckung an Brustwand und Rücken  
86.88.96↔ Sonstige temporäre Weichteildeckung an der Bauchregion  
86.88.97↔ Sonst temporäre Weichteildeckung an der unteren Extremität  
86.88.99↔ Sonstige temporäre Weichteildeckung, sonstige  
86.89.00↔ Sonstige Plast Reko an Haut und Subkutan, n.n.bez.  
86.89.10↔ Lappenstieldurchtrennung nach Hautplastik am Kopf  
86.89.11↔ Lappenstieldurchtrennung nach Hautplastik am Hals  
86.89.12↔ Lappenstieldurchtrennung n Hautplastik an Schulter u Axilla  
86.89.13↔ Lappenstdurcht nach Hautpl an Oberarm und Ellb  
86.89.14↔ Lappenstieldurchtrennung nach Hautplastik am Unterarm  
86.89.15↔ Lappenstieldurchtrennung nach Hautplastik an der Hand  
86.89.16↔ Lappenstdurcht nach Hautpl an Bruw, Bauch und Rücken  
86.89.17↔ Lappenstdurcht nach Hautpl an d Leisten und Genreg  
86.89.18↔ Lappenstieldurchtrennung nach Hautplastik am Gesäß  
86.89.19↔ Lappenstdurcht nach Hautpl an and Lokalisation  
86.89.1a↔ Lappenstdurcht nach Hautpl an Oberschenkel und Knie  
86.89.1b↔ Lappenstdurcht nach Hautpl an Unterschenkel und Fuß  
86.89.80↔ Revision einer Hautplastik am Kopf  
86.89.84↔ Revision einer Hautplastik am Unterarm  
86.89.85↔ Revision einer Hautplastik an der Hand  
86.89.87↔ Revision e Hautpl an d Leisten und Genreg und a Gesäß  
86.89.88↔ Revision einer Hautplastik an der unteren Extremität  
86.89.89↔ Revision einer Hautplastik an anderer Lokalisation  
86.89.99↔ Sonstige Plast Reko an Haut und Subkutan, sonstige  
86.91↔ Exzision von Haut zur Transplantation  
86.93.00↔ Einsetzen eines Gewebeexpanders, n.n.bez.  
86.93.10↔ Einsetzen eines Gewebeexpanders am Kopf  
86.93.11↔ Einsetzen eines Gewebeexpanders am Hals  
86.93.12↔ Einsetzen eines Gewebeexpanders an Schulter und Oberarm  
86.93.13↔ Einsetzen eines Gewebeexpanders am Unterarm  
86.93.14↔ Einsetzen eines Gewebeexpanders an der Hand  
86.93.15↔ Einsetzen eines Gewebeexpanders an Brustwand und Rücken  
86.93.16↔ Einsetzen eines Gewebeexpanders an der Bauchregion  
86.93.18↔ Einsetzen eines Gewebeexpanders an der unteren Extremität  
86.93.99↔ Einsetzen eines Gewebeexpanders, sonstige

**Prozedur J21-2**

- 30.4x.00↔ Radikale Laryngektomie, n.n.bez.  
30.4x.10↔ Radikale Laryngektomie, mit Pharyngektomie, oh Rekonstrukt  
30.4x.11↔ Rad Laryekt, m Pharyngekt, Reko m lok Schleimhaut  
30.4x.12↔ Rad Laryekt, m Pharyngekt, Reko m Ni vaskul Tx  
30.4x.13↔ Rad Laryekt, m Pharyngekt, Reko m gestielt reg Lp  
30.4x.14↔ Rad Laryekt, m Pharyngekt, Reko m gestielt Lp  
30.4x.15↔ Rad Laryekt, m Pharyngekt, Reko m fr mikrovaskanast Tx  
30.4x.16↔ Rad Laryekt, m Pharyngekt, Rekonstruktion m fr Darmtr  
30.4x.17↔ Rad Laryekt, m Pharyngekt, Reko m Magenhochzug  
30.4x.19↔ Rad Laryekt, m Pharyngekt, sonstige Rekonstruktion  
30.4x.20↔ Rad Laryekt, m Pharyngekt und Schilddres, oh Reko  
30.4x.21↔ Rd Lrykt, m Phryngkt u Schlddrs, Rk m lk Schleimh

30.4x.22↔	Rd Lrykt, m Phryngkt u Schlddrs, Rk m N vskl Tx	40.3x.20↔	Regionale Lymphekt i Rahmen e and Eingr, n.n.bez.
30.4x.23↔	Rd Lrykt, m Phryngkt u Schlddrs, Rk m gstielt rg Lp	40.3x.21↔	Regionale Lymphekt i Rahmen e and Eingr, zervikal
30.4x.24↔	Rd Lrykt, m Phryngkt u Schlddrs, Rk m gstielt Lp	40.3x.22↔	Regionale Lymphekt i Rahmen e and Eingr, axillär
30.4x.25↔	Rd Lrykt, m Phryngkt u Schlddrs, Rk m fr mkrvsknst Tx	40.3x.23↔	Rg Lymphkt i Rhmn e and Engr, praort, plvn o Iliakl
30.4x.26↔	Rd Lrykt, m Phryngkt u Schlddrs, Rk m fr Drmr	40.3x.24↔	Regionale Lymphekt i Rahmen e and Eingr, obturatorisch
30.4x.27↔	Rd Lrykt, m Phryngkt u Schlddrs, Rk m Mgnhczg	40.3x.25↔	Regionale Lymphekt i Rahmen e and Eingr, inguinale
30.4x.29↔	Rad Laryekt, m Pharyngkt und Schilddres, so Reko	40.3x.26↔	Reg Lymphekt i Rahmen e and Eingr, mediast und peribr
30.4x.99↔	Radikale Laryngektomie, sonstige	40.3x.29↔	Regionale Lymphekt i Rahmen e and Eingr, sonstige
40.21.00↔	Exzision eines tiefen zervikalen Lymphknotens, n.n.bez.	40.40↔	Radikale Neck dissection, n.n.bez.
40.21.10↔	Exz einzelner Lk u Lymphgefäße, zerv, oh Markierung	40.41.00↔	Radikale unilaterale Neck dissection, n.n.bez.
40.21.11↔	Exz einztl Lk u Lgf,zrv,m Rdionkldmark o Farbstrmk(Sent-Lyekt)	40.41.10↔	Sel (funkt) Neck dissec, supraomohyoid (Reg III)
40.21.99↔	Exzision eines tiefen zervikalen Lymphknotens, sonstige	40.41.11↔	Selekt (funkt) Neck dissection, lateral (Region II-IV)
40.22.00↔	Exzision eines mamma-internalen Lymphknotens, n.n.bez.	40.41.12↔	Sel (funkt) Neck dissec, anterolateral (Reg IIV)
40.22.10↔	Exzision e mamma-internalen Lymphknotens, thorakoskop	40.41.13↔	Sel (funkt) Neck dissec, posterolateral (Reg IIIV)
40.22.20↔	Exzision e mamma-internalen Lymphknotens, offen chirurgisch	40.41.14↔	Selektive (funkt) Neck dissection, central (Region VI)
40.22.99↔	Exzision eines mamma-internalen Lymphknotens, sonstige	40.41.20↔	Radikale Neck dissection (inkl. modifiziert)
40.23.00↔	Exzision eines axillären Lymphknotens, n.n.bez.	40.41.21↔	Extended Neck dissection
40.23.10↔	Exzision eines axillären Lymphknotens, ohne Markierung	40.41.99↔	Radikale unilaterale Neck dissection, sonstige
40.23.11↔	Exz axillärn Lkn,m Rdionkldmark o Farbstrmk(Sent-Lyekt)	40.42↔	Radikale bilaterale Neck dissection
40.23.99↔	Exzision eines axillären Lymphknotens, sonstige	40.50↔	Radikale Exzision von Lymphknoten, n.n.bez.
40.24.00↔	Exzision eines inguinalen Lymphknotens, n.n.bez.	40.51.00↔	Radikale Exzision von axillären Lymphknoten, n.n.bez.
40.24.10↔	Exz e inguinalen Lymphkn, offen chir, ohne Markierung	40.51.10↔	Radikale Exz von axillären Lk als selbständiger Eingr
40.24.11↔	Exz inguinln Lkn,o chr,m Rdionkldm o Farbstrmk(Sent-Lyekt)	40.51.11↔	Radikale Exz von axillären Lk i Rahmen e and Eingr
40.24.20↔	Exzision eines inguinalen Lymphknotens, laparoskopisch	40.51.99↔	Radikale Exzision von axillären Lymphknoten, sonstige
40.24.99↔	Exzision eines inguinalen Lymphknotens, sonstige	40.52.00↔	Radikale Exzision von periaortalen Lymphknoten, n.n.bez.
40.29.00↔	Einfache Exzision einer and lymphatischen Struktur, n.n.bez.	40.52.10↔	Rd Exz v rtrprtn(praort,prk)u plvnn Lk als slbst Engr
40.29.10↔	Exzision eines mediastinalen Lymphknotens, n.n.bez.	40.52.11↔	Rd Exz v rtrprtn(praort,prk)u plvnn Lk i Rhmn e and Engr
40.29.11↔	Exzision eines mediastinalen Lymphknotens, offen chirurgisch	40.52.99↔	Radikale Exzision von periaortalen Lymphknoten, sonst
40.29.12↔	Exzision eines mediastinalen Lymphknotens, thorakoskopisch	40.53.00↔	Radikale Exzision von iliakalen Lymphknoten, n.n.bez.
40.29.19↔	Exzision eines mediastinalen Lymphknotens, sonstige	40.53.10↔	Radikale Exz von iliakalen Lk als selbständiger Eingr
40.29.20↔	Exzision eines paraaortalen Lymphknotens	40.53.11↔	Radikale Exz von iliakalen Lk i Rahmen e and Eingr
40.29.30↔	Exzision eines iliakalen Lymphknotens	40.53.99↔	Radikale Exzision von iliakalen Lymphknoten, sonstige
40.29.70↔	Exzision eines Lymphangioms oder Hygroma cysticum	40.54.00↔	Radikale Exzision der Leistengegend, n.n.bez.
40.29.80↔	Exz mehrerer abd Lymphknstat (mit Leberbiop), n.n.bez.	40.54.10↔	Radikale Exzision der Leistengegend als selbst Eingriff
40.29.81↔	Exz mhr abd Lymphknstt (m Lbrbiop), offn chr [StgLprt]	40.54.11↔	Radikale Exz d Leistengegend im Rahmen e and Eingr
40.29.82↔	Exz mhr abd Lymphknstt (m Lbrbiop), lprsk [StgLprskpie]	40.54.99↔	Radikale Exzision der Leistengegend, sonstige
40.29.89↔	Exz mehrerer abd Lymphknstat (mit Leberbiop), sonstige	40.59.00↔	Radikale Exzision anderer Lymphknoten, n.n.bez.
40.29.99↔	Einfache Exzision einer and lymphatischen Struktur, sonst	40.59.10↔	Radikale Exz and Lk als selbständiger Eingr, n.n.bez.
40.3x.00↔	Exzision von regionalen Lymphknoten, n.n.bez.	40.59.11↔	Radikale Exz mediastinaler Lk als selbständiger Eingr
40.3x.09↔	Exzision von regionalen Lymphknoten, sonstige	40.59.12↔	Rad Exz peribronchialer Lk als selbständiger Eingr
40.3x.10↔	Regionale Lymphadenektomie als selbständ Eingriff, n.n.bez.	40.59.19↔	Radikale Exz and Lk als selbständiger Eingr, sonstige
40.3x.11↔	Regionale Lymphadenektomie als selbst Eingriff, zervikal	40.59.20↔	Radikale Exz and Lk i Rahmen e and Eingr, n.n.bez.
40.3x.12↔	Regionale Lymphadenektomie als selbst Eingriff, axillär	40.59.21↔	Radikale Exz mediastinaler Lk i Rahmen e and Eingr
40.3x.13↔	Rg Lymphkt als slbst Engr,praort,plvn,obtrrsch o Iliakl	40.59.22↔	Radikale Exz peribronchialer Lk i Rahmen e and Eingr
40.3x.14↔	Reg Lymphekt als selbst Eingr, inguinal, offen chir	40.59.29↔	Radikale Exz and Lk i Rahmen e and Eingr, sonstige
40.3x.15↔	Reg Lymphekt als selbst Eingr, inguinale, laparask	40.59.99↔	Radikale Exzision anderer Lymphknoten, sonstige
40.3x.16↔	Reg Lymphekt als selbst Eingr, mediast und peribr	50.14↔	Laparoskopische Leberbiopsie
40.3x.19↔	Regionale Lymphadenektomie als selbständ Eingriff, sonst		

**ADRG J22****Andere Hauttransplantation oder Debridement ohne komplexen Eingriff, ohne komplexe Diagnose, ohne äusserst schwere oder schwere CC**

Mindestens eine Prozedur in Tabelle J22-1

**DRG J22A****Andere Hauttransplantation oder Debridement ohne komplexen Eingriff, ohne komplexe Diagnose, ohne äusserst schwere oder schwere CC, mit Weichteildeckung**

Prozedur in Tabelle J22-2

**DRG J22B****Andere Hauttransplantation oder Debridement ohne komplexen Eingriff, ohne komplexe Diagnose, ohne äusserst schwere oder schwere CC, ohne Weichteildeckung****Prozedur J22-1**

08.22.00↔	Exzision e anderen kleineren Läsion am Augenlid, n.n.bez.	08.22.11↔	Exz e and klein Läs a Lid, hist kontr (mikrog Chir)
08.22.10↔	Exz e and klein Läs a Lid, Ni hist kontr (mikrog Chir)	08.22.99↔	Exzision einer anderen kleineren Läsion am Augenlid, sonst

08.23.00↔	Exz e gröss Läs a Augenlid, nicht durchgeh, n.n.bez.	83.82.10↔	Faszientransplantation, Kopf und Hals
08.23.10↔	Exz e gröss Läs a Ld, N drchgh, N hst kntr (mkrgr Chr)	83.82.11↔	Faszientransplantation, Schulter und Axilla
08.23.11↔	Exz e gröss Läs a Ld, N drchgh, hst kntr (mkrgr Chr)	83.82.12↔	Faszientransplantation, Oberarm und Ellenbogen
08.23.99↔	Exz e gröss Läs a Augenlid, nicht durchgeh, sonstige	83.82.13↔	Faszientransplantation, Unterarm
08.24.00↔	Exz e gröss Läsion a Augenlid, perforierend, n.n.bez.	83.82.14↔	Faszientransplantation, Brustwand, Bauch und Rücken
08.24.10↔	Exz e gröss Läs a Ld, prf, n hst kntr (mkrgr Chr)	83.82.15↔	Fasztx, Leisten und Genitalregion und Gesäss
08.24.11↔	Exz e gröss Läs a Lid, perf, hist kontr (mikrogr Chir)	83.82.16↔	Faszientransplantation, Untere Extremität
08.24.99↔	Exz e gröss Läsion a Augenlid, perforierend, sonstige	83.82.19↔	Faszientransplantation, Andere Lokalisation
08.89.00↔	Sonst plastische Rekonstruktion des Augenlids, n.n.bez.	83.82.20↔	Transplantation e lok M oder Faszlap, Kopf und Ha
08.89.10↔	Plast Reko d Lids, medialer o lateraler Lidwinkel	83.82.21↔	Transplantation e lok M o Faszlap, Schult und Axilla
08.89.11↔	Plastische Rekonstruktion d Augenlids d Hebung d Augbr	83.82.22↔	Transplantation e lok M o Faszlap, Oberarm und Ellb
08.89.12↔	Plast Reko d Lids d Entf e Fettgewebeprolapses d Orb	83.82.23↔	Transplantation e lok Muskel oder Faszlap, Unterarm
08.89.13↔	Plast Reko d Lids d Oberflächenbehandlung m Laser	83.82.24↔	Tx e lok M o Faszlap, Bruw, Bauch und Rücken
08.89.14↔	Plast Reko d Lids d sonstige Oberlidverlängerung	83.82.25↔	Tx e lok M o Faszlap, Leist und Genreg und Gesäss
08.89.15↔	Plast Rekonstruktion d Lids d Unterlidverlängerung	83.82.26↔	Transplantation e lok M oder Faszlap, Untere Extrem
08.89.99↔	Sonst plastische Rekonstruktion des Augenlids, sonst	83.82.29↔	Transplantation e lok Muskel oder Faszlap, And Lok
18.21.00↔	Exz e präaur Fistel o e präaur Sinus, n.n.bez.	83.82.30↔	Transplantation e osteom o osteofasz Lp, Kopf und Ha
18.21.10↔	Exz e präaur Fistel o e präaur Sinus, n hist kontr	83.82.31↔	Tx e osteom o osteofasz Lp, Schult und Axilla
18.21.11↔	Exz e präaur Fistel o e präaur Sinus, hist kontr	83.82.32↔	Transplantation e osteom o osteofasz Lp, Oba und Ellb
18.21.99↔	Exz e präaur Fistel o e präaur Sinus, sonstige	83.82.33↔	Transplantation e osteom o osteofasz Lp, Unterarm
18.29.00↔	Exz oder Destr e and Läsion a äusseren Ohr, n.n.bez.	83.82.34↔	Tx e osteom o osteofasz Lp, Bruw, Bauch und Rücken
18.29.01↔	Destr e Läsion a äusseren Ohr oder im äusseren Gehörg	83.82.35↔	Tx e osteom o osteofasz Lp, Leist u Genreg u Gesäss
18.29.10↔	Exz e and Läs a ässrn Ohr o i ässrn Ghörg, N hst kntr	83.82.36↔	Transplantation e osteom o osteofasz Lp, Untere Extrem
18.29.11↔	Exz e and Läs a ässrn Ohr o i ässrn Ghörg, hst kntr	83.82.39↔	Transplantation e osteom o osteofasz Lp, And Lok
18.29.99↔	Exz oder Destr e and Läsion a äusseren Ohr, sonstige	83.82.40↔	Tx e snst Lppntx m mkrvsk Anst aus M o Fsz, Kpf u H
18.31.00↔	Radikale Exzision einer Läsion am äusseren Ohr, n.n.bez.	83.82.41↔	Tx e snst Lppntx m mkrvsk Anst aus M o Fsz, Schl u Axil
18.31.10↔	Rd Exz Läs a äus Ohr o i äus Ghörg o Prt Rs d Ohrm,N hst kntr	83.82.42↔	Tx e snst Lppntx m mkrvsk Anst aus M o Fsz, Ob u Ellb
18.31.11↔	Rd Exz Läs a äus Ohr o i äus Ghörg o Prt Rs d Ohrm,hst kntr	83.82.43↔	Tx e snst Lppntx m mkrvsk Anst aus M o Fsz, Unt
18.31.19↔	Radikale Exzision einer Läsion am äusseren Ohr, sonst	83.82.44↔	Tx e so Lppntx m mkrvsk Anst aus M o Fsz, Brw, Bauch u Rückn
18.39.00↔	Sonstige Exzision am äusseren Ohr, n.n.bez.	83.82.45↔	Tx e so Lppntx m mkrvsk Anst aus M o Fsz, Leist u Gnrg u Gsäß
18.39.10↔	Resektion d Ohrmuschel, total, nicht hist kontrolliert	83.82.46↔	Tx e snst Lppntx m mkrvsk Anst aus M o Fsz, Unt Extrem
18.39.11↔	Resektion der Ohrmuschel: total, histographisch kontrolliert	83.82.47↔	Tx e snst Lppntx m mkrvsk Anst aus M o Fsz, And Lk
18.39.19↔	Sonstige Resektion der Ohrmuschel, sonstige	83.82.99↔	Muskel- oder Faszientransplantation, sonstige
18.39.99↔	Sonstige Exzision am äusseren Ohr, sonstige	86.25.00↔	Dermabrasion, n.n.bez.
21.32.00↔	Exz und lokale Destr e and Läsion an d Nase, n.n.bez.	86.25.10↔	Kleinfächige Dermabrasion
21.32.10↔	Exz und Lok Destr e and Läs an d Nas, nicht hist kontr	86.25.20↔	Großfächige Dermabrasion
21.32.11↔	Exz und lokale Destr e and Läs an d Nase, hist kontr	86.25.99↔	Dermabrasion, sonstige
21.32.99↔	Exz und lokale Destr e and Läsion an d Nase, sonstige	86.60↔	Freies Hauttransplantat, n.n.bez.
21.4x.00↔	Resektion der Nase, n.n.bez.	86.61.00↔	Vollhauttransplantat an die Hand, n.n.bez.
21.4x.10↔	Resektion der Nase, partiell, nicht histographisch kontrolliert	86.61.10↔	Kleinfächiges Vollhauttransplantat an die Hand
21.4x.11↔	Resektion der Nase, partiell, histographisch kontrolliert	86.61.20↔	Großfächiges Vollhauttransplantat an die Hand
21.4x.20↔	Resektion der Nase, subtotal, nicht histographisch kontrolliert	86.61.99↔	Vollhauttransplantat an die Hand, sonstige
21.4x.21↔	Resektion der Nase, subtotal, histographisch kontrolliert	86.62.00↔	Sonstiges Hauttransplantat an die Hand, n.n.bez.
21.4x.30↔	Resektion der Nase, total, nicht histographisch kontrolliert	86.62.10↔	Kleinfächiges Spalthauttransplantat an die Hand
21.4x.31↔	Resektion der Nase, total, histographisch kontrolliert	86.62.20↔	Großfächiges Spalthauttransplantat an die Hand
21.4x.99↔	Sonstige Resektion der Nase	86.62.99↔	Sonstiges Hauttransplantat an die Hand, sonstiges
27.56.00↔	Sonstiges Hauttransplantat an Lippe und Mund, n.n.bez.	86.63.00↔	Vollhauttransplantat an andere Lokalisationen, n.n.bez.
27.56.10↔	Kleinfächiges Spalthauttransplantat an Lippe und Mund	86.63.10↔	Kleinfl Vollhaut an D Kopf (auss Lip und Mund)
27.56.20↔	Großfächiges Spalthauttransplantat an Lippe und Mund	86.63.11↔	Kleinfächiges Vollhauttransplantat an den Hals
27.56.30↔	Kleinfächige heterologe Hauttransplantation an die Lippe	86.63.12↔	Kleinfächiges Vollhauttransplantat an Schulter und Oberarm
27.56.40↔	Grossfächig heterologe Hauttransplantation an die Lippe	86.63.13↔	Kleinfächiges Vollhauttransplantat an den Unterarm
27.56.50↔	Kleinfächige homologe Hauttransplantation an d Lippe	86.63.15↔	Kleinfl Vollhauttransplantat an Bruw, Bauch und Rücken
27.56.60↔	Grossfächig homologe Hauttransplantation an die Lippe	86.63.16↔	Kleinfl Vollhauttransplantat an d Leisten und Genreg
27.56.99↔	Sonstiges Hauttransplantat an Lippe und Mund, sonstige	86.63.17↔	Kleinfächiges Vollhauttransplantat an das Gesäß
82.82↔	Plastische Rekonstruktion einer Spalthand	86.63.18↔	Kleinfl Vollhauttransplantat an Os und Unterschenkel
82.89.00↔	Sonstige plastische Operationen an der Hand, n.n.bez.	86.63.19↔	Kleinfächiges Vollhauttransplantat an andere Lokalisation
82.89.10↔	Sehnenscheidenplastik an der Hand	86.63.1a↔	Kleinfächiges Vollhauttransplantat an den Fuß
82.89.11↔	Knöcherne Ref von Bänder d Handwur und Mitthand	86.63.20↔	Groß Vollhaut an D Kopf (auss Lip und Mund)
82.89.12↔	Knöcherne Refixation von sonstigen Bänder der Hand	86.63.21↔	Großfächiges Vollhauttransplantat an den Hals
82.89.13↔	Glübrigreifnd Weichteildstrktion b kng Anm d Hnd	86.63.22↔	Großfächiges Vollhauttransplantat an Schulter und Oberarm
82.89.14↔	Radialisation bei kongenitalen Anomalien der Hand	86.63.23↔	Großfächiges Vollhauttransplantat an den Unterarm
82.89.15↔	Rs v Schnürnrgm m pltschr Rk b kng Anm d Hnd	86.63.25↔	Groß Vollhauttransplantat an Bruw, Bauch und Rücken
82.89.16↔	Transfer einer Zehe als Fingerersatz	86.63.26↔	Groß Vollhauttransplantat an d Leisten und Genreg
82.89.99↔	Sonstige plastische Operationen an der Hand, sonstige	86.63.27↔	Großfächiges Vollhauttransplantat an das Gesäß
83.43.00↔	Exzision von Muskel oder Faszie zur Transplantation, n.n.bez.	86.63.28↔	Groß Vollhauttransplantat an Os und Unterschenkel
83.43.10↔	Entnahme eines myokutanen Lappens zur Transplantation	86.63.29↔	Großfächiges Vollhauttransplantat an andere Lokalisation
83.43.11↔	Entn e osteom o osteofasz Lp zur Transplantation	86.63.2a↔	Großfächiges Vollhauttransplantat an den Fuß
83.43.12↔	Entn e sonst Lappentx m mikrovasl Anst aus M o Fasz	86.63.99↔	Vollhauttransplantat an andere Lokalisationen, sonstige
83.43.99↔	Exzision von Muskel oder Faszie zur Transplantation, sonst		
83.82.00↔	Muskel- oder Faszientransplantation, n.n.bez.		



86.65.00↔	Heterologe Hauttransplantation, n.n.bez.	86.69.15↔	Kleinfl Spalthauttransplantation an Brustwand und Rücken
86.65.10↔	Kleinflächige heterologe Hauttx an D Kopf	86.69.16↔	Kleinflächige Spalthauttransplantation an der Bauchregion
86.65.11↔	Kleinflächige heterologe Hauttransplantation an den Hals	86.69.17↔	Klfl Spalthauttransplantation an d Leisten und Genreg
86.65.12↔	Kleinflächige heterologe Hauttx an Schulter und Oberarm	86.69.18↔	Klfl Spalthauttransplantation an Os und Unterschenkel
86.65.13↔	Kleinflächige heterologe Hauttransplantation an den Unterarm	86.69.19↔	Kleinfl Spalthauttransplantation an andere Lokalisation
86.65.14↔	Kleinflächige heterologe Hauttransplantation an die Hand	86.69.1a↔	Kleinflächige Spalthauttransplantation an den Fuß
86.65.15↔	Kleinflächige heterologe Hauttx an Bruw und Rücken	86.69.20↔	Grofl Spalthauttx an D Kopf (auss Lip und Mund)
86.65.16↔	Kleinfl heterologe Hauttransplantation an die Bauchregion	86.69.21↔	Großflächige Spalthauttransplantation an den Hals
86.65.17↔	Kleinflächige heterologe Hauttx an d untere Extrem	86.69.22↔	Großfl Spalthauttransplantation an Schulter u Oberarm
86.65.19↔	Kleinflächige heterologe Hauttx an And Lokalisation	86.69.23↔	Großflächige Spalthauttransplantation an den Unterarm
86.65.20↔	Großflächige heterologe Hauttransplantation an den Kopf	86.69.24↔	Großflächige Spalthauttransplantation an die Hand
86.65.21↔	Großflächige heterologe Hauttransplantation an den Hals	86.69.25↔	Großfl Spalthauttransplantation an Brustwand und Rücken
86.65.22↔	Grofl heterologe Hauttx an Schulter und Oberarm	86.69.26↔	Großflächige Spalthauttransplantation an die Bauchregion
86.65.23↔	Großflächige heterologe Hauttransplantation an den Unterarm	86.69.27↔	Grofl Spalthauttransplantation an d Leist und Genreg
86.65.24↔	Großflächige heterologe Hauttransplantation an die Hand	86.69.28↔	Großflächige Spalthauttransplantation an das Gesäß
86.65.25↔	Grofl heterologe Hauttx an Bruw und Rücken	86.69.29↔	Großflächige Spalthauttransplantation an andere Lokalisation
86.65.26↔	Großflächige heterologe Hauttransplantation an Bauchregion	86.69.2a↔	Grofl Spalthauttransplantation an Os und Unterschenkel
86.65.27↔	Grofl heterologe Hauttx an d untere Extrem	86.69.2b↔	Großflächige Spalthauttransplantation an den Fuß
86.65.29↔	Grofl heterologe Hauttx an And Lokalisation	86.69.99↔	Sonst Hauttransplantation an andere Lokalisationen, sonst
86.65.30↔	Transplantation von Schweinehaut	86.70↔	Gestielte oder freie Lappen, n.n.bez.
86.65.40↔	Prm Hautrstz d zweischchtgs DrmsEpdrmsErstztrial	86.71↔	Harauspräp und Vorbereiten von gestielt oder fr Lappen
86.65.99↔	Heterologe Hauttransplantation, sonstige	86.72↔	Verschiebung eines gestielten Lappens
86.66.00↔	Homologe Hauttransplantation, n.n.bez.	86.73.00↔	Anbr von gestieltem oder fr Lappen an d Hand, n.n.bez.
86.66.10↔	Kleinflächige homologe Hauttransplantation an den Kopf	86.73.10↔	Kleinflächige Dehnungsplastik an die Hand
86.66.11↔	Kleinflächige homologe Hauttransplantation an den Hals	86.73.11↔	Kleinflächige Verschiebe-Rotationsplastik an die Hand
86.66.12↔	Kleinflächige homologe Hauttx an Schulter und Oberarm	86.73.12↔	Kleinflächige Transpositionsplastik an die Hand
86.66.13↔	Kleinflächige homologe Hauttransplantation an den Unterarm	86.73.13↔	Kleinflächige Insellappenplastik an die Hand
86.66.14↔	Kleinflächige homologe Hauttransplantation an die Hand	86.73.14↔	Kleinflächige Z-Plastik an die Hand
86.66.15↔	Kleinflächige homologe Hauttx an Bruw und Rücken	86.73.20↔	Großflächige Dehnungsplastik an die Hand
86.66.16↔	Kleinfl homologe Hauttransplantation an die Bauchregion	86.73.21↔	Großflächige Verschiebe-Rotationsplastik an die Hand
86.66.17↔	Kleinflächige homologe Hauttx an d untere Extrem	86.73.22↔	Großflächige Transpositionsplastik an die Hand
86.66.19↔	Kleinflächige homologe Hauttx an And Lokalisation	86.73.23↔	Großflächige Insellappenplastik an die Hand
86.66.20↔	Großflächige homologe Hauttransplantation an den Kopf	86.73.24↔	Großflächige Z-Plastik an die Hand
86.66.21↔	Großflächige homologe Hauttransplantation an den Hals	86.73.29↔	Sonstige lokale Lappenplastik an die Hand
86.66.22↔	Grofl homologe Hauttx an Schulter und Oberarm	86.73.30↔	Anbr von fr Lappen mit mikrovaskulärer Anast an d Hand
86.66.23↔	Großflächige homologe Hauttransplantation an den Unterarm	86.73.40↔	Anbr von gestielt reg o gestielt Fernl an d Hand
86.66.24↔	Großflächige homologe Hauttransplantation an die Hand	86.73.80↔	Komb plastische Eingriffe an Haut und Unterhaut der Hand
86.66.25↔	Grofl homologe Hauttransplantation an Bruw und Rücken	86.73.99↔	Anbr von gestielten oder fr Lappen an d Hand, sonstige
86.66.26↔	Großflächige homologe Hauttransplantation an die Bauchregion	86.74.00↔	Anbr von gestielt oder fr Lappen an And Lok, n.n.bez.
86.66.27↔	Grofl homologe Hauttransplantation an d untere Extrem	86.74.10↔	Kleinflächige Dehnungsplastik am Kopf (außer Lippe und Mund)
86.66.29↔	Großfl homologe Hauttransplantation an andere Lokalisation	86.74.11↔	Kleinflächige Dehnungsplastik am Hals
86.66.99↔	Homologe Hauttransplantation, sonstige	86.74.12↔	Kleinflächige Dehnungsplastik an Schulter und Oberarm
86.67.00↔	Haut-Regenerationsgraft, n.n.bez.	86.74.13↔	Kleinflächige Dehnungsplastik am Unterarm
86.67.10↔	Kleinfl temporäres HautRegenerationsgraft an D Kopf	86.74.14↔	Kleinflächige Dehnungsplastik an Brustwand und Rücken
86.67.11↔	Kleinfl temporäres Haut-Regenerationsgraft an den Hals	86.74.15↔	Kleinflächige Dehnungsplastik an der Bauchregion
86.67.12↔	Kleinfl temporäres HautRegenergraft an Schult und Oba	86.74.16↔	Kleinfl Dehnungsplastik an der Leisten- u Genitalregion
86.67.13↔	Kleinfl temporäres HautRegenergraft an D Unterarm	86.74.17↔	Kleinflächige Dehnungsplastik am Gesäß
86.67.14↔	Kleinfl temporäres Haut-Regenerationsgraft an die Hand	86.74.18↔	Kleinfl Dehnungsplastik an Oberschenkel und Unterschenkel
86.67.15↔	Kleinfl temp HautRegenergraft an Bruw und Rücken	86.74.19↔	Kleinflächige Dehnungsplastik, an andere Lokalisationen
86.67.16↔	Kleinfl temporäres HautRegenergraft an d Bauchreg	86.74.1a↔	Kleinflächige Dehnungsplastik am Fuß
86.67.17↔	Kleinfl temp HautRegenergraft an d untere Extrem	86.74.20↔	Klfl VerschiebeRotationspl a Kopf (auss Lip und Mund)
86.67.19↔	Kleinfl temporäres HautRegenerationsgraft an And Lok	86.74.21↔	Kleinflächige Verschiebe-Rotationsplastik am Hals
86.67.20↔	Grofl temporäres HautRegenerationsgraf an D Kopf	86.74.22↔	Klfl VerschiebeRotationsplastik an Schulter und Oba
86.67.21↔	Großflächiges temporäres Haut-Regenerationsgraft an den Hals	86.74.23↔	Kleinflächige Verschiebe-Rotationsplastik am Unterarm
86.67.22↔	Grofl temporäres HautRegenergraft an Schulter und Oba	86.74.25↔	Klfl VerschiebeRotationsplastik an Bruw und Rücken
86.67.23↔	Großfl temporäres Haut-Regenerationsgraft an den Unterarm	86.74.26↔	Kleinflächige Verschiebe-Rotationsplastik an der Bauchregion
86.67.24↔	Großflächiges temporäres Haut-Regenerationsgraft an die Hand	86.74.27↔	Klfl VerschiebeRotationspl an d Leist und Genreg
86.67.25↔	Grofl temporäres HautRegenergraft an Bruw und Rücken	86.74.28↔	Kleinflächige Verschiebe-Rotationsplastik am Gesäß
86.67.26↔	Grofl temporäres HautRegenerationsgraft an d Bauchreg	86.74.29↔	Klfl VerschiebeRotationsplastik, an And Lok
86.67.27↔	Grofl temporäres HautRegenergraft an d untere Extrem	86.74.2a↔	Klfl VerschiebeRotationspl an Os und Unterschenkel
86.67.29↔	Grofl temporäres HautRegenerationsgraft an And Lok	86.74.2b↔	Kleinflächige Verschiebe-Rotationsplastik am Fuß
86.67.30↔	Permanenter Hautersatz durch Epidermisersatzmaterial	86.74.30↔	Klfl Transpositionsplastik a Kopf (auss Lip und Mund)
86.67.31↔	Permanenter Hautersatz durch Dermisersatzmaterial	86.74.31↔	Kleinflächige Transpositionsplastik am Hals
86.67.99↔	Haut-Regenerationsgraft, sonstige	86.74.32↔	Kleinflächige Transpositionsplastik an Schulter und Oberarm
86.69.00↔	Sonst Hauttransplantation an andere Lokalisationen, n.n.bez.	86.74.33↔	Kleinflächige Transpositionsplastik am Unterarm
86.69.10↔	Klfl Spalthauttx an D Kopf (auss Lip und Mund)	86.74.34↔	Kleinflächige Transpositionsplastik an Brustwand und Rücken
86.69.11↔	Kleinflächige Spalthauttransplantation an den Hals	86.74.35↔	Kleinflächige Transpositionsplastik an der Bauchregion
86.69.12↔	Kleinfl Spalthauttransplantation an Schulter u Oberarm	86.74.36↔	Klfl Transpositionsplastik an d Leisten und Genreg
86.69.13↔	Kleinflächige Spalthauttransplantation an den Unterarm	86.74.37↔	Kleinflächige Transpositionsplastik am Gesäß
86.69.14↔	Kleinflächige Spalthauttransplantation an die Hand	86.74.38↔	Klfl Transpositionsplastik an Os und Unterschenkel

86.74.39↔	Kleinfl Transpositionsplastik, an andere Lokalisationen	86.76.40↔	Grossfl Insellappenplastik am Kopf (außer Lippe und Mund)
86.74.3a↔	Kleinflächige Transpositionsplastik am Fuß	86.76.41↔	Großflächige Insellappenplastik am Hals
86.74.40↔	Kleinfl Insellappenplastik am Kopf (außer Lippe und Mund)	86.76.42↔	Großflächige Insellappenplastik an Schulter und Oberarm
86.74.41↔	Kleinflächige Insellappenplastik am Hals	86.76.43↔	Großflächige Insellappenplastik am Unterarm
86.74.42↔	Kleinflächige Insellappenplastik an Schulter und Oberarm	86.76.44↔	Großflächige Insellappenplastik an Brustwand und Rücken
86.74.43↔	Kleinflächige Insellappenplastik am Unterarm	86.76.45↔	Großflächige Insellappenplastik an der Bauchregion
86.74.44↔	Kleinflächige Insellappenplastik an Brustwand und Rücken	86.76.46↔	Groß Insellappenplastik an d Leisten und Genreg
86.74.45↔	Kleinflächige Insellappenplastik an der Bauchregion	86.76.47↔	Großflächige Insellappenplastik am Gesäß
86.74.46↔	Kleinflächige Insellappl an d Leisten und Genreg	86.76.48↔	Groß Insellappl an Oberschenkel und Unterschenkel
86.74.47↔	Kleinflächige Insellappenplastik am Gesäß	86.76.49↔	Großflächige Insellappenplastik, an andere Lokalisationen
86.74.48↔	Klfl Insellappl an Oberschenkel und Unterschenkel	86.76.4a↔	Großflächige Insellappenplastik am Fuß
86.74.49↔	Kleinflächige Insellappenplastik, an andere Lokalisationen	86.76.99↔	Anbr von gestielt o fr Lp an And Lok, GroFl, sonstige
86.74.4a↔	Kleinflächige Insellappenplastik am Fuß	86.77.00↔	Anbringen von sonstiger lokaler Lappenplastik, n.n.bez.
86.74.50↔	Kleinflächige Z-Plastik am Kopf (außer Lippe und Mund)	86.77.10↔	Sonst lokale Lappenplastik am Kopf (außer Lippe und Mund)
86.74.51↔	Kleinflächige Z-Plastik am Hals	86.77.11↔	Sonstige lokale Lappenplastik am Hals
86.74.52↔	Kleinflächige Z-Plastik an Schulter und Oberarm	86.77.12↔	Sonstige lokale Lappenplastik an Schulter und Oberarm
86.74.53↔	Kleinflächige Z-Plastik am Unterarm	86.77.13↔	Sonstige lokale Lappenplastik am Unterarm
86.74.54↔	Kleinflächige Z-Plastik an Brustwand und Rücken	86.77.14↔	Sonstige lokale Lappenplastik an Brustwand und Rücken
86.74.55↔	Kleinflächige Z-Plastik an der Bauchregion	86.77.15↔	Sonstige lokale Lappenplastik an der Bauchregion
86.74.56↔	Kleinflächige Z-Plastik an der Leisten- und Genitalregion	86.77.16↔	Sonst lokale Lappenplastik an der Leisten- und Genitalregion
86.74.57↔	Kleinflächige Z-Plastik am Gesäß	86.77.17↔	Sonstige lokale Lappenplastik am Gesäß
86.74.58↔	Kleinflächige Z-Plastik an Oberschenkel und Unterschenkel	86.77.18↔	Sonst lokale Lappenplastik an Oberschenkel und Uschenkel
86.74.59↔	Kleinflächige Z-Plastik, an andere Lokalisationen	86.77.19↔	Sonstige lokale Lappenplastik, an andere Lokalisationen
86.74.5a↔	Kleinflächige Z-Plastik am Fuß	86.77.1a↔	Sonstige lokale Lappenplastik am Fuß
86.74.99↔	Anbr von gestielt oder fr Lappen an And Lok, sonstige	86.77.99↔	Anbringen von sonstiger lokaler Lappenplastik, sonstige
86.75.00↔	Revision von gestieltem oder freiem Lappen, n.n.bez.	86.78.00↔	Sonstige Lappenplastiken, n.n.bez.
86.75.10↔	Revision von gestielt o fr Lp o fr Hauttx d Kopfes	86.78.10↔	Anbr v fr Lp m mkrvsk Anst a Kpf (auss Lp u Mnd)
86.75.11↔	Revision von gestielt o fr Lp o fr Hauttx d Halses	86.78.11↔	Anbr von fr Lappen mit mikrovaskulärer Anast a Hals
86.75.12↔	Rev von gestielt o fr Lp o fr Hauttx von Schult u Oba	86.78.12↔	Anbr von fr Lp m mikrovask Anst an Schulter und Oba
86.75.13↔	Revision von gestielt o fr Lp o fr Hauttx d Unterarmes	86.78.13↔	Anbr von fr Lp mit mikrovaskulärer Anast a Unterarm
86.75.14↔	Revision von gestielt oder fr Lp oder fr Hauttx d Hand	86.78.14↔	Anbr von fr Lp m mikrovask Anst an Bruw und Rücken
86.75.15↔	Rev von gestielt o fr Lp o fr Hauttx d Bruw und Rücken	86.78.15↔	Anbr von fr Lp mit mikrovaskulärer Anast an Bauchreg
86.75.16↔	Revision von gestielt o fr Lp o fr Hauttx d Bauchreg	86.78.16↔	Anbr von fr Lp m mikrovask Anst an d Leist u Genreg
86.75.17↔	Rev von gestielt o fr Lp o fr Hauttx d unteren Extrem	86.78.17↔	Anbr von fr Lappen mit mikrovaskulärer Anast a Gesäß
86.75.19↔	Revision von gestielt o fr Lp o fr Hauttx and Lok	86.78.18↔	Anbr von fr Lp m mikrovask Anst an d unteren Extrem
86.75.99↔	Revision von gestieltem oder freiem Lappen, sonstige	86.78.19↔	Anbr von fr Lp mit mikrovaskulärer Anast an And Lok
86.76.00↔	Anbr von gestielt o fr Lp an And Lok, GroFl, n.n.bez.	86.78.20↔	Anbr v gestielt rg Lp o gstielt FmI a Kpf (auss Lp u Mnd)
86.76.10↔	Großflächige Dehnungsplastik am Kopf (außer Lippe und Mund)	86.78.21↔	Anbr von gestielt regionalem Lp o gestielt FernI a Ha
86.76.11↔	Großflächige Dehnungsplastik am Hals	86.78.22↔	Anbr v gestielt rg Lp o gstielt FmI an Schlt u Ob
86.76.12↔	Großflächige Dehnungsplastik an Schulter und Oberarm	86.78.23↔	Anbr von gestielt reg Lp o gestielt FernI a Unterarm
86.76.13↔	Großflächige Dehnungsplastik am Unterarm	86.78.24↔	Anbr v gestielt rg Lp o gstielt FmI an Brw u Rückn
86.76.14↔	Großflächige Dehnungsplastik an Brustwand und Rücken	86.78.25↔	Anbr v gestielt reg Lp o gestielt FernI an d Bauchreg
86.76.15↔	Großflächige Dehnungsplastik an der Bauchregion	86.78.26↔	Anbr v gestielt rg Lp o gstielt FmI an d Leist u Gnrg
86.76.16↔	Großfl Dehnungsplastik an der Leisten- u Genitalregion	86.78.27↔	Anbr von gestielt reg Lp o gestielt FernI a Gesäß
86.76.17↔	Großflächige Dehnungsplastik am Gesäß	86.78.28↔	Anbr v gestielt rg Lp o gstielt FmI an d unt Extrm
86.76.19↔	Großflächige Dehnungsplastik, an andere Lokalisationen	86.78.29↔	Anbr von gestielt reg Lp o gestielt FernI an And Lok
86.76.1a↔	Grossfl Dehnungsplastik an Oberschenkel und Unterschenkel	86.78.30↔	Kmb Plst Ingr an Haut u Unth d Kpfs (auss Lp u Mnd)
86.76.1b↔	Großflächige Dehnungsplastik am Fuß	86.78.31↔	Komb plastische Ingr an Haut und Unterhaut d Halses
86.76.20↔	Groß VerschiebeRotationspl a Kopf (auss Lip u Mund)	86.78.32↔	Komb Plast Ingr an Haut u Unterhaut von Schult u Oba
86.76.21↔	Großflächige Verschiebe-Rotationsplastik am Hals	86.78.33↔	Komb Plast Ingr an Haut und Unterhaut d Unterarmes
86.76.22↔	Grossfl Verschiebe-Rotationsplastik an Schulter und Oberarm	86.78.34↔	Komb Plast Ingr an Haut u Unterhaut von Bruw u Rücken
86.76.23↔	Großflächige Verschiebe-Rotationsplastik am Unterarm	86.78.35↔	Komb Plast Ingr an Haut und Unterhaut von Bauchreg
86.76.24↔	Grossfl Verschiebe-Rotationsplastik an Brustwand und Rücken	86.78.36↔	Komb Plast Ingr an Haut u Unterhaut d Leist u Genreg
86.76.25↔	Großflächige Verschiebe-Rotationsplastik an der Bauchregion	86.78.37↔	Komb plastische Ingr an Haut und Unterhaut d Gesäßes
86.76.26↔	Groß VerschiebeRotationspl an d Leist und Genreg	86.78.38↔	Komb Plast Ingr an Haut u Unterhaut d unteren Extrem
86.76.27↔	Großflächige Verschiebe-Rotationsplastik am Gesäß	86.78.39↔	Komb plastische Ingr an Haut und Unterhaut and Lok
86.76.28↔	Groß VerschiebeRotationspl an Os und Unterschenkel	86.78.40↔	Anbr v sonst gestielt o fr Lp a Kopf (auss Lip u Mund)
86.76.29↔	Grossfl Verschiebe-Rotationsplastik an andere Lokalisation	86.78.41↔	Anbringen von sonstm gestielten oder freien Lappen am Hals
86.76.2a↔	Großflächige Verschiebe-Rotationsplastik am Fuß	86.78.42↔	Anbr von sonstigem gestielt o fr Lp an Schult und Oba
86.76.30↔	Groß Transpositionsplastik a Kopf (auss Lip und Mund)	86.78.43↔	Anbr von sonstigem gestielt oder fr Lappen a Unterarm
86.76.31↔	Großflächige Transpositionsplastik am Hals	86.78.44↔	Anbr von sonstigem gestielt o fr Lp an Bruw und Rücken
86.76.32↔	Großflächige Transpositionsplastik an Schulter und Oberarm	86.78.45↔	Anbr von sonstigem gestielt oder fr Lp an d Bauchreg
86.76.33↔	Großflächige Transpositionsplastik am Unterarm	86.78.46↔	Anbr von sonst gestielt o fr Lp an d Leist und Genreg
86.76.34↔	Großflächige Transpositionsplastik an Brustwand und Rücken	86.78.47↔	Anbringen von sonstm gestielten o freien Lappen am Gesäß
86.76.35↔	Großflächige Transpositionsplastik an der Bauchregion	86.78.48↔	Anbr von sonst gestielt o fr Lp an d unteren Extrem
86.76.36↔	Groß Transpositionsplastik an d Leisten und Genreg	86.78.49↔	Anbr von sonstigem gestielt oder fr Lappen an And Lok
86.76.37↔	Großflächige Transpositionsplastik am Gesäß	86.78.99↔	Sonstige Lappenplastiken, sonstige
86.76.38↔	Groß Transpositionsplastik an Os und Unterschenkel	86.88.00↔	Sonstige (temporäre) Weichteildeckung, n.n.bez.
86.76.39↔	Großflächige Transpositionsplastik an andere Lokalisation	86.88.10↔	Klfl Weichteildeckung d kult Keratinozyten a Kopf
86.76.3a↔	Großflächige Transpositionsplastik am Fuß	86.88.11↔	Klfl Weichteildeckung d kultivierte Keratinozyten a Ha

86.88.12↔	Klfl Weichtd d kult Keratinozyten an Schult u Oba	86.88.93↔	Sonstige temporäre Weichteildeckung am Unterarm
86.88.13↔	Klfl Weichteildeckung d kult Keratinozyten a Unterarm	86.88.94↔	Sonstige temporäre Weichteildeckung an der Hand
86.88.14↔	Klfl Weichteildeckung d kult Keratinozyten an d Hand	86.88.95↔	Sonst temporäre Weichteildeckung an Brustwand und Rücken
86.88.15↔	Klfl Weichtd d kult Keratinozyten a Bruw u Rücken	86.88.96↔	Sonstige temporäre Weichteildeckung an der Bauchregion
86.88.16↔	Klfl Weichtd d kult Keratinozyten an d Bauchreg	86.88.97↔	Sonst temporäre Weichteildeckung an der unteren Extremität
86.88.17↔	Klfl Weichtd d kult Keratinozyten an d unt Extrem	86.88.99↔	Sonstige temporäre Weichteildeckung, sonstige
86.88.19↔	Klfl Weichteildeckung d kult Keratinozyten an and Lok	86.89.00↔	Sonstige Plast Reko an Haut und Subkutan, n.n.bez.
86.88.20↔	Klfl temp Weichteildeckung d Komb mehr Verf a Kopf	86.89.10↔	Lappenstieldurchtrennung nach Hautplastik am Kopf
86.88.21↔	Klfl temp Weichteildeckung d Komb mehr Verfahren a Ha	86.89.11↔	Lappenstieldurchtrennung nach Hautplastik am Hals
86.88.22↔	Klfl temp Weichtd d Komb mehr Verf an Schult u Oba	86.89.12↔	Lappenstieldurchtrennung n Hautplastik an Schulter u Axilla
86.88.23↔	Klfl temp Weichtd d Komb mehr Verf a Unta	86.89.13↔	Lappenstidurcht nach Hautpl an Oberarm und Ellb
86.88.24↔	Klfl temp Weichteildeckung d Komb mehr Verf an d Hand	86.89.14↔	Lappenstieldurchtrennung nach Hautplastik am Unterarm
86.88.25↔	Klfl temp Weichtd d Komb mehr Verf an Bruw u Rücken	86.89.15↔	Lappenstieldurchtrennung nach Hautplastik an der Hand
86.88.26↔	Klfl temp Weichtd d Komb mehr Verf an d Bauchreg	86.89.16↔	Lappenstidurcht nach Hautpl an Bruw, Bauch und Rücken
86.88.27↔	Klfl temp Weichtd d Komb mehr Verf an d unt Extrem	86.89.17↔	Lappenstidurcht nach Hautpl an d Leisten und Genreg
86.88.29↔	Klfl temp Weichteildeckung d Komb mehr Verf an and Lok	86.89.18↔	Lappenstieldurchtrennung nach Hautplastik am Gesäß
86.88.30↔	Grfl Weichtd d kit Krtznztn an and Teil d Kpfs	86.89.19↔	Lappenstidurcht nach Hautpl an and Lokalisation
86.88.31↔	Grofl Weichteildeckung d kult Keratinozyten a Ha	86.89.1a↔	Lappenstidurcht nach Hautpl an Oberschenkel und Knie
86.88.32↔	Grofl Weichtd d kult Keratinozyten an Schult u Oba	86.89.1b↔	Lappenstidurcht nach Hautpl an Unterschenkel und Fuß
86.88.33↔	Grofl Weichteildeckung d kult Keratinozyten a Unterarm	86.89.80↔	Revision einer Hautplastik am Kopf
86.88.34↔	Grofl Weichteildeckung d kult Keratinozyten an d Hand	86.89.84↔	Revision einer Hautplastik am Unterarm
86.88.35↔	Grofl Weichtd d kult Keratinozyten an Bruw u Rücken	86.89.85↔	Revision einer Hautplastik an der Hand
86.88.36↔	Grofl Weichtd d kult Keratinozyten an d Bauchreg	86.89.87↔	Revision e Hautpl an d Leisten und Genreg und a Gesäß
86.88.37↔	Grofl Weichtd d kult Keratinozyten an d unt Extrem	86.89.88↔	Revision einer Hautplastik an der unteren Extremität
86.88.39↔	Grofl Weichteildeckung d kult Keratinozyten an and Lok	86.89.89↔	Revision einer Hautplastik an anderer Lokalisation
86.88.40↔	Grfl tmp Weichtd d Kmb mhr Vrf an and Teil d Kpfs	86.89.99↔	Sonstige Plast Reko an Haut und Subkutan, sonstige
86.88.41↔	Grofl temp Weichteildeckung d Komb mehr Verfahren a Ha	86.91↔	Exzision von Haut zur Transplantation
86.88.42↔	Grofl temp Weichtd d Komb mehr Verf an Schult u Oba	86.93.00↔	Einsetzen eines Gewebeexpanders, n.n.bez.
86.88.43↔	Grofl temp Weichteildeckung d Komb mehr Verf a Unta	86.93.10↔	Einsetzen eines Gewebeexpanders am Kopf
86.88.44↔	Grofl temp Weichteildeckung d Komb mehr Verf an d Hand	86.93.11↔	Einsetzen eines Gewebeexpanders am Hals
86.88.45↔	Grofl temp Weichtd d Komb mehr Verf an Bruw u Rücken	86.93.12↔	Einsetzen eines Gewebeexpanders an Schulter und Oberarm
86.88.46↔	Grofl temp Weichtd d Komb mehr Verf an d Bauchreg	86.93.13↔	Einsetzen eines Gewebeexpanders am Unterarm
86.88.47↔	Grofl temp Weichtd d Komb mehr Verf an d unt Extrem	86.93.14↔	Einsetzen eines Gewebeexpanders an der Hand
86.88.49↔	Grofl temp Weichtd d Komb mehr Verf an and Lok	86.93.15↔	Einsetzen eines Gewebeexpanders an Brustwand und Rücken
86.88.90↔	Sonstige temporäre Weichteildeckung am Kopf	86.93.16↔	Einsetzen eines Gewebeexpanders an der Bauchregion
86.88.91↔	Sonstige temporäre Weichteildeckung am Hals	86.93.18↔	Einsetzen eines Gewebeexpanders an der unteren Extremität
86.88.92↔	Sonst temporäre Weichteildeckung an Schulter und Oberarm	86.93.99↔	Einsetzen eines Gewebeexpanders, sonstige

**Prozedur J22-2**

86.63.20↔	Grofl Vollhaut an D Kopf (auss Lip und Mund)	86.76.20↔	Grofl VerschiebeRotationspl a Kopf (auss Lip u Mund)
-----------	--	-----------	--

**ADRG J23****Grosse Eingriffe an der Mamma bei bösartiger Neubildung ohne komplexen Eingriff**

Mindestens eine Prozedur in Tabelle J23-2 und mindestens eine Diagnose in Tabelle J23-1

**DRG J23Z****Grosse Eingriffe an der Mamma bei bösartiger Neubildung ohne komplexen Eingriff****Diagnose J23-1**

C50.0	Bösartige Neubildung: Brustwarze und Warzenhof	C79.2	Sekundäre BNB Haut
C50.1	BNB: Zentraler Drüsenkörper der Brustdrüse	C79.81	Sekundäre bösartige Neubildung der Brustdrüse
C50.2	BNB: Oberer innerer Quadrant der Brustdrüse	D05.0	Lobuläres Carcinoma in situ Brustdrüse
C50.3	BNB: Unterer innerer Quadrant der Brustdrüse	D05.1	Carcinoma in situ Milchgänge
C50.4	BNB: Oberer äußerer Quadrant der Brustdrüse	D05.7	Sonstiges Carcinoma in situ Brustdrüse
C50.5	BNB: Unterer äußerer Quadrant der Brustdrüse	D05.9	Carcinoma in situ Brustdrüse, nnbez
C50.6	Bösartige Neubildung: Recessus axillaris der Brustdrüse	D48.6	NB unsich/unbek Verhalt Brustdrüse [Mamma]
C50.8	BNB: Brustdrüse, mehrere Teilbereiche überlappend	Z42.1	Nachbeh unter Anwend plast Chirurgie Mamma [Brustdr]
C50.9	Bösartige Neubildung: Brustdrüse, nicht näher bezeichnet		

**Prozedur J23-2**

40.21.11↔	Exz einzl Lk u Lgf,zrv,m Rdionkldmark o Farbstmrk(Sent-Lyekt)	40.3x.11↔	Regionale Lymphadenektomie als selbst Eingriff, zervikal
40.3x.00↔	Exzision von regionalen Lymphknoten, n.n.bez.	40.3x.12↔	Regionale Lymphadenektomie als selbst Eingriff, axillär
40.3x.09↔	Exzision von regionalen Lymphknoten, sonstige	40.3x.13↔	Rg Lymphkt als slbst Engr,praort,plvn,obtrtrsch o lliakl
40.3x.10↔	Regionale Lymphadenektomie als selbständ Eingriff, n.n.bez.	40.3x.14↔	Reg Lymphekt als selbst Engr, inguinal, offen chir

40.3x.15↔	Reg Lymphekt als selbst Eingr, inguinale, laparask	85.45.12↔	Ens Rd Mstkt oh Brstwndteilrsktion, m Lymphkt
40.3x.16↔	Reg Lymphekt als selbst Eingr, mediast und peribr	85.45.13↔	Eins Rad Mastekt m Brustwandteilresektion, m Lymphekt
40.3x.19↔	Regionale Lymphadenektomie als selbständ Eingriff, sonst	85.45.99↔	Einseitige radikale Mastektomie, sonstige
40.3x.20↔	Regionale Lymphekt i Rahmen e and Eingr, n.n.bez.	85.46↔	Beidseitige radikale Mastektomie
40.3x.21↔	Regionale Lymphekt i Rahmen e and Eingr, zervikal	85.47↔	Einseitige erweiterte radikale Mastektomie
40.3x.22↔	Regionale Lymphekt i Rahmen e and Eingr, axillär	85.48↔	Beidseitige erweiterte radikale Mastektomie
40.3x.23↔	Rg Lymphkt i Rhmn e and Eingr, praort, plvn o lliakl	85.50↔	Augmentationsmammoplastik, n.n.bez.
40.3x.24↔	Regionale Lymphekt i Rahmen e and Eingr, obturatorisch	85.51↔	Einseitige intramammäre Injektion zur Augmentation
40.3x.25↔	Regionale Lymphekt i Rahmen e and Eingr, inguinale	85.52↔	Beidseitige intramammäre Injektion zur Augmentation
40.3x.26↔	Reg Lymphekt i Rahmen e and Eingr, mediast und peribr	85.53.00↔	Einseitige Prothesenimplantation an der Mamma, n.n.bez.
40.3x.29↔	Regionale Lymphekt i Rahmen e and Eingr, sonstige	85.53.10↔	Einseit Prothesenimpl an der Mamma, nach Mastektomie
40.50↔	Radikale Exzision von Lymphknoten, n.n.bez.	85.53.99↔	Einseitige Prothesenimplantation an der Mamma, sonstige
40.51.00↔	Radikale Exzision von axillären Lymphknoten, n.n.bez.	85.54.00↔	Beidseitige Prothesenimplantation an der Mamma, n.n.bez.
40.51.10↔	Radikale Exz von axillären Lk als selbständiger Eingr	85.54.10↔	Beidseitige Prothesenimpl an der Mamma, nach Mastektomie
40.51.11↔	Radikale Exz von axillären Lk i Rahmen e and Eingr	85.54.99↔	Beidseitige Prothesenimplantation an der Mamma, sonst
40.51.99↔	Radikale Exzision von axillären Lymphknoten, sonstige	85.82↔	Spalthauttransplantat an die Mamma
85.23.00↔	Subtotale Mastektomie, n.n.bez.	85.83↔	Vollhauttransplantat an die Mamma
85.23.10↔	Subtotale Mastektomie, ohne axilläre Lymphadenektomie	85.84↔	Mammarekonstruktion mit gestieltem Hautlappen
85.23.11↔	Subtotale Mastektomie, mit axillärer Lymphadenektomie	85.85↔	Mammarekonstruktion mit gestielten Muskellappen
85.23.12↔	Subtotale Mastekt b Gynäkomastie, oh axilläre Lymphekt	85.87.00↔	Sonstige Operation an der Brustwarze, n.n.bez.
85.23.13↔	Subtotale Mastekt b Gynäkomastie, m axillärer Lymphekt	85.87.10↔	Naht an der Brustwarze (nach Verletzung)
85.23.99↔	Subtotale Mastektomie, sonstige	85.87.11↔	Plastische Rekonstruktion d Brustwarz d Hauttx
85.31↔	Einseitige Mammareduktionsplastik	85.87.12↔	Plastische Rekonstruktion der Brustwarze durch Tätowierung
85.32↔	Beidseitige Mammareduktionsplastik	85.87.13↔	Chirurgische Eversion einer invertierten Brustwarze
85.33↔	Eins subkutane Mastektomie mit glz Prothesenimplantat	85.87.14↔	Plastische Rek eines Warzenhofes (durch Tätowierung)
85.34↔	Sonstige einseitige subkutane Mastektomie	85.87.99↔	Sonstige Operation an der Brustwarze, sonstige
85.35↔	Bds subkutane Mastektomie mit glz Prothesenimplantat	85.89.00↔	Sonstige Mammoplastik, n.n.bez.
85.36↔	Sonstige beidseitige subkutane Mastektomie	85.89.10↔	Mammoplastik mit freiem Haut-Muskel-Transplantat
85.41↔	Einseitige einfache Mastektomie	85.89.11↔	Mammopl m gestielt HautMTx (myokut Lp), oh Prothimpl
85.42↔	Beidseitige einfache Mastektomie	85.89.12↔	Mammopl m gestielt HautMTx (myokut Lp), m Prothimpl
85.43↔	Einseitige modifizierte radikale Mastektomie	85.89.13↔	Mammoplastik mit Omentumlappen
85.44↔	Beidseitige modifizierte radikale Mastektomie	85.89.99↔	Sonstige Mammoplastik, sonstige
85.45.00↔	Einseitige radikale Mastektomie, n.n.bez.	85.93↔	Revision eines Mammaimplantats
85.45.10↔	Ens Rd Mstkt oh Brstwndteilrsktion, oh Lymphkt	85.94↔	Entfernen eines Mammaimplantats
85.45.11↔	Ens Rd Mstkt m Brstwndteilrsktion, oh Lymphkt	85.95↔	Einsetzen eines Gewebeexpanders in die Mamma

**ADRG J24****Eingriffe an der Mamma ausser bei bösartiger Neubildung**

Keine Diagnose in Tabelle J24-1 und mindestens eine Prozedur in Tabelle J24-2

**DRG J24A****Eingriffe an der Mamma ausser bei bösartiger Neubildung mit ausgedehntem Eingriff**

Prozedur in Tabelle J24-3 oder mindestens zwei Prozeduren in Tabelle J24-4 oder Beidseitige Prozedur in Tabelle J24-4 oder Prozedur in Tabelle J24-5

**DRG J24B****Eingriffe an der Mamma ausser bei bösartiger Neubildung ohne ausgedehnten Eingriff, mit komplexem Eingriff**

Prozedur in Tabelle J24-4 oder mindestens zwei Prozeduren in Tabelle J24-6 oder Beidseitige Prozedur in Tabelle J24-6

**DRG J24C****Eingriffe an der Mamma ausser bei bösartiger Neubildung ohne ausgedehnten Eingriff, ohne komplexen Eingriff****Diagnose J24-1**

C50.0	Bösartige Neubildung: Brustwarze und Warzenhof	C50.9	Bösartige Neubildung: Brustdrüse, nicht näher bezeichnet
C50.1	BNB: Zentraler Drüsenkörper der Brustdrüse	C79.2	Sekundäre BNB Haut
C50.2	BNB: Oberer innerer Quadrant der Brustdrüse	C79.81	Sekundäre bösartige Neubildung der Brustdrüse
C50.3	BNB: Unterer innerer Quadrant der Brustdrüse	D05.0	Lobuläres Carcinoma in situ Brustdrüse
C50.4	BNB: Oberer äußerer Quadrant der Brustdrüse	D05.1	Carcinoma in situ Milchgänge
C50.5	BNB: Unterer äußerer Quadrant der Brustdrüse	D05.7	Sonstiges Carcinoma in situ Brustdrüse
C50.6	Bösartige Neubildung: Recessus axillaris der Brustdrüse	D05.9	Carcinoma in situ Brustdrüse, nnbez
C50.8	BNB: Brustdrüse, mehrere Teilbereiche überlappend	D48.6	NB unsich/unbek Verhalt Brustdrüse [Mamma]

**Prozedur J24-2**

40.23.00↔	Exzision eines axillären Lymphknotens, n.n.bez.	85.45.00↔	Einseitige radikale Mastektomie, n.n.bez.
40.23.10↔	Exzision eines axillären Lymphknotens, ohne Markierung	85.45.10↔	Ens Rd Mstkt oh Brstwndteilsrkktion, oh Lymphkt
40.23.11↔	Exz axillärm Lkn,m Rdionkldmark o Farbstrmk(Sent-Lyekt)	85.45.11↔	Ens Rd Mstkt m Brstwndteilsrkktion, oh Lymphkt
40.23.99↔	Exzision eines axillären Lymphknotens, sonstige	85.45.12↔	Ens Rd Mstkt oh Brstwndteilsrkktion, m Lymphkt
40.51.00↔	Radikale Exzision von axillären Lymphknoten, n.n.bez.	85.45.13↔	Eins Rad Mastekt m Brustwandteilresektion, m Lymphekt
40.51.10↔	Radikale Exz von axillären Lk als selbständiger Eingr	85.45.99↔	Einseitige radikale Mastektomie, sonstige
40.51.11↔	Radikale Exz von axillären Lk i Rahmen e and Eingr	85.46↔	Beidseitige radikale Mastektomie
40.51.99↔	Radikale Exzision von axillären Lymphknoten, sonstige	85.47↔	Einseitige erweiterte radikale Mastektomie
85.0x.00↔	Inzision an der Mamma, n.n.bez.	85.48↔	Beidseitige erweiterte radikale Mastektomie
85.0x.10↔	Inzis an d Mamma mit Durchtr d Kapsel b Mammaprothese	85.50↔	Augmentationsmammoplastik, n.n.bez.
85.0x.11↔	Inzision an der Mamma, ohne weitere Massnahmen	85.51↔	Einseitige intramammäre Injektion zur Augmentation
85.0x.99↔	Inzision an der Mamma, sonstige	85.52↔	Beidseitige intramammäre Injektion zur Augmentation
85.12↔	Offene Biopsie an der Mamma	85.53.00↔	Einseitige Prothesenimplantation an der Mamma, n.n.bez.
85.20↔	Exzision oder Destruktion von Mammagewebe, n.n.bez.	85.53.10↔	Einseit Prothesenimpl an der Mamma, nach Mastektomie
85.21.00↔	Lokale Exzision einer Läsion an der Mamma, n.n.bez.	85.53.99↔	Einseitige Prothesenimplantation an der Mamma, sonstige
85.21.10↔	Lok Exz e Läs an d Mamma, ohne axilläre Lymphekt	85.54.00↔	Beidseitige Prothesenimplantation an der Mamma, n.n.bez.
85.21.11↔	Lok Exz e Läs an d Mamma, mit axillärer Lymphekt	85.54.10↔	Beidseitige Prothesenimpl an der Mamma, nach Mastektomie
85.21.99↔	Lokale Exzision einer Läsion an der Mamma, Sonstige	85.54.99↔	Beidseitige Prothesenimplantation an der Mamma, sonst
85.22.00↔	Quadrantenresektion der Mamma, n.n.bez.	85.6↔	Mastopexie
85.22.10↔	Quadrantenres der Mamma, ohne axilläre Lymphadenektomie	85.82↔	Spalthauttransplantat an die Mamma
85.22.11↔	Quadrantenres der Mamma, m axillärer Lymphadenektomie	85.83↔	Vollhauttransplantat an die Mamma
85.22.99↔	Quadrantenresektion der Mamma, Sonstige	85.84↔	Mammarekonstruktion mit gestieltem Hautlappen
85.23.00↔	Subtotale Mastektomie, n.n.bez.	85.85↔	Mammarekonstruktion mit gestielten Muskellappen
85.23.10↔	Subtotale Mastektomie, ohne axilläre Lymphadenektomie	85.86↔	Transplantation einer Brustwarze
85.23.11↔	Subtotale Mastektomie, mit axillärer Lymphadenektomie	85.87.00↔	Sonstige Operation an der Brustwarze, n.n.bez.
85.23.12↔	Subtotale Mastekt b Gynäkomiastie, oh axilläre Lymphekt	85.87.10↔	Naht an der Brustwarze (nach Verletzung)
85.23.13↔	Subtotale Mastekt b Gynäkomiastie, m axillärer Lymphekt	85.87.11↔	Plastische Rekonstruktion d Brustwarz d Hauttx
85.23.99↔	Subtotale Mastektomie, sonstige	85.87.12↔	Plastische Rekonstruktion der Brustwarze durch Tätowierung
85.24↔	Exzision von ektopischem Mammagewebe	85.87.13↔	Chirurgische Eversion einer invertierten Brustwarze
85.25↔	Exzision einer Brustwarze	85.87.14↔	Plastische Rek eines Warzenhofes (durch Tätowierung)
85.31↔	Einseitige Mammareduktionsplastik	85.87.99↔	Sonstige Operation an der Brustwarze, sonstige
85.32↔	Beidseitige Mammareduktionsplastik	85.89.00↔	Sonstige Mammoplastik, n.n.bez.
85.33↔	Eins subkutane Mastektomie mit glz Prothesenimplantat	85.89.10↔	Mammoplastik mit freiem Haut-Muskel-Transplantat
85.34↔	Sonstige einseitige subkutane Mastektomie	85.89.11↔	Mammopl m gestielt HautMTx (myokut Lp), oh Prothimpl
85.35↔	Bds subkutane Mastektomie mit glz Prothesenimplantat	85.89.12↔	Mammopl m gestielt HautMTx (myokut Lp), m Prothimpl
85.36↔	Sonstige beidseitige subkutane Mastektomie	85.89.13↔	Mammoplastik mit Omentumlappen
85.41↔	Einseitige einfache Mastektomie	85.89.99↔	Sonstige Mammoplastik, sonstige
85.42↔	Beidseitige einfache Mastektomie	85.93↔	Revision eines Mammaimplantats
85.43↔	Einseitige modifizierte radikale Mastektomie	85.94↔	Entfernen eines Mammaimplantats
85.44↔	Beidseitige modifizierte radikale Mastektomie	85.95↔	Einsetzen eines Gewebeexpanders in die Mamma

**Prozedur J24-3**

85.31↔	Einseitige Mammareduktionsplastik	85.54.99↔	Beidseitige Prothesenimplantation an der Mamma, sonst
85.32↔	Beidseitige Mammareduktionsplastik	85.84↔	Mammarekonstruktion mit gestieltem Hautlappen
85.47↔	Einseitige erweiterte radikale Mastektomie	85.85↔	Mammarekonstruktion mit gestielten Muskellappen
85.48↔	Beidseitige erweiterte radikale Mastektomie	85.89.00↔	Sonstige Mammoplastik, n.n.bez.
85.51↔	Einseitige intramammäre Injektion zur Augmentation	85.89.10↔	Mammoplastik mit freiem Haut-Muskel-Transplantat
85.52↔	Beidseitige intramammäre Injektion zur Augmentation	85.89.11↔	Mammopl m gestielt HautMTx (myokut Lp), oh Prothimpl
85.53.00↔	Einseitige Prothesenimplantation an der Mamma, n.n.bez.	85.89.12↔	Mammopl m gestielt HautMTx (myokut Lp), m Prothimpl
85.53.10↔	Einseit Prothesenimpl an der Mamma, nach Mastektomie	85.89.13↔	Mammoplastik mit Omentumlappen
85.53.99↔	Einseitige Prothesenimplantation an der Mamma, sonstige	85.89.99↔	Sonstige Mammoplastik, sonstige
85.54.00↔	Beidseitige Prothesenimplantation an der Mamma, n.n.bez.	85.93↔	Revision eines Mammaimplantats
85.54.10↔	Beidseitige Prothesenimpl an der Mamma, nach Mastektomie	85.95↔	Einsetzen eines Gewebeexpanders in die Mamma

**Prozedur J24-4**

40.51.00↔	Radikale Exzision von axillären Lymphknoten, n.n.bez.	85.23.11↔	Subtotale Mastektomie, mit axillärer Lymphadenektomie
40.51.10↔	Radikale Exz von axillären Lk als selbständiger Eingr	85.23.12↔	Subtotale Mastekt b Gynäkomiastie, oh axilläre Lymphekt
40.51.11↔	Radikale Exz von axillären Lk i Rahmen e and Eingr	85.23.13↔	Subtotale Mastekt b Gynäkomiastie, m axillärer Lymphekt
40.51.99↔	Radikale Exzision von axillären Lymphknoten, sonstige	85.23.99↔	Subtotale Mastektomie, sonstige
85.21.11↔	Lok Exz e Läs an d Mamma, mit axillärer Lymphekt	85.31↔	Einseitige Mammareduktionsplastik
85.22.00↔	Quadrantenresektion der Mamma, n.n.bez.	85.32↔	Beidseitige Mammareduktionsplastik
85.22.10↔	Quadrantenres der Mamma, ohne axilläre Lymphadenektomie	85.33↔	Eins subkutane Mastektomie mit glz Prothesenimplantat
85.22.11↔	Quadrantenres der Mamma, m axillärer Lymphadenektomie	85.35↔	Bds subkutane Mastektomie mit glz Prothesenimplantat
85.22.99↔	Quadrantenresektion der Mamma, Sonstige	85.43↔	Einseitige modifizierte radikale Mastektomie
85.23.00↔	Subtotale Mastektomie, n.n.bez.	85.44↔	Beidseitige modifizierte radikale Mastektomie
85.23.10↔	Subtotale Mastektomie, ohne axilläre Lymphadenektomie	85.51↔	Einseitige intramammäre Injektion zur Augmentation

85.52↔	Beidseitige intramammäre Injektion zur Augmentation	85.6↔	Mastopexie
85.53.00↔	Einseitige Prothesenimplantation an der Mamma, n.n.bez.	85.82↔	Spalthauttransplantat an die Mamma
85.53.10↔	Einseitige Prothesenimplantation an der Mamma, nach Mastektomie	85.83↔	Vollhauttransplantat an die Mamma
85.53.99↔	Einseitige Prothesenimplantation an der Mamma, sonstige	85.84↔	Mammarekonstruktion mit gestieltem Hautlappen
85.54.00↔	Beidseitige Prothesenimplantation an der Mamma, n.n.bez.	85.93↔	Revision eines Mammaimplantats
85.54.10↔	Beidseitige Prothesenimplantation an der Mamma, nach Mastektomie	85.94↔	Entfernen eines Mammaimplantats
85.54.99↔	Beidseitige Prothesenimplantation an der Mamma, sonst	85.95↔	Einsetzen eines Gewebeexpanders in die Mamma

**Prozedur J24-5**

85.32↔	Beidseitige Mammareduktionsplastik	85.48↔	Beidseitige erweiterte radikale Mastektomie
85.35↔	Bds subkutane Mastektomie mit glz Prothesenimplantat	85.52↔	Beidseitige intramammäre Injektion zur Augmentation
85.42↔	Beidseitige einfache Mastektomie	85.54.00↔	Beidseitige Prothesenimplantation an der Mamma, n.n.bez.
85.44↔	Beidseitige modifizierte radikale Mastektomie	85.54.10↔	Beidseitige Prothesenimplantation an der Mamma, nach Mastektomie
85.46↔	Beidseitige radikale Mastektomie	85.54.99↔	Beidseitige Prothesenimplantation an der Mamma, sonst

**Prozedur J24-6**

40.23.00↔	Exzision eines axillären Lymphknotens, n.n.bez.	85.34↔	Sonstige einseitige subkutane Mastektomie
40.23.10↔	Exzision eines axillären Lymphknotens, ohne Markierung	85.41↔	Einseitige einfache Mastektomie
40.23.11↔	Exz axillären Lkn,m Rdionkldmark o Farbstmrk(Sent-Lyekt)	85.42↔	Beidseitige einfache Mastektomie
40.23.99↔	Exzision eines axillären Lymphknotens, sonstige	85.45.00↔	Einseitige radikale Mastektomie, n.n.bez.
85.21.11↔	Lok Exz e Läs an d Mamma, mit axillärer Lymphknot	85.45.10↔	Ens Rd Mstkt oh Brstwndteilrsktion, oh Lymphkt
85.22.00↔	Quadrantenresektion der Mamma, n.n.bez.	85.45.11↔	Ens Rd Mstkt m Brstwndteilrsktion, oh Lymphkt
85.22.10↔	Quadrantenresektion der Mamma, ohne axilläre Lymphadenektomie	85.45.12↔	Ens Rd Mstkt oh Brstwndteilrsktion, m Lymphkt
85.22.11↔	Quadrantenresektion der Mamma, m axillärer Lymphadenektomie	85.45.13↔	Eins Rad Mastekt m Brustwandteilresektion, m Lymphkt
85.22.99↔	Quadrantenresektion der Mamma, Sonstige	85.45.99↔	Einseitige radikale Mastektomie, sonstige
85.23.00↔	Subtotale Mastektomie, n.n.bez.	85.46↔	Beidseitige radikale Mastektomie
85.23.10↔	Subtotale Mastektomie, ohne axilläre Lymphadenektomie	85.6↔	Mastopexie
85.23.11↔	Subtotale Mastektomie, mit axillärer Lymphadenektomie	85.87.11↔	Plastische Rekonstruktion d Brustwarz d Hauttx
85.23.12↔	Subtotale Mastektomie b Gynäkomastie, oh axilläre Lymphknot	85.87.12↔	Plastische Rekonstruktion der Brustwarze durch Tätowierung
85.23.13↔	Subtotale Mastektomie b Gynäkomastie, m axillärer Lymphknot	85.87.13↔	Chirurgische Eversion einer invertierten Brustwarze
85.23.99↔	Subtotale Mastektomie, sonstige	85.87.14↔	Plastische Rek eines Warzenhofes (durch Tätowierung)
85.24↔	Exzision von ektopischem Mammagewebe	85.87.99↔	Sonstige Operation an der Brustwarze, sonstige
85.25↔	Exzision einer Brustwarze	85.94↔	Entfernen eines Mammaimplantats



**ADRG J25 Kleine Eingriffe an der Mamma bei bösartiger Neubildung ohne äusserst schwere oder schwere CC**

Mindestens eine Prozedur in Tabelle J25-2 und mindestens eine Diagnose in Tabelle J25-1

**DRG J25Z Kleine Eingriffe an der Mamma bei bösartiger Neubildung ohne äusserst schwere oder schwere CC**

**Diagnose J25-1**

C50.0	Bösartige Neubildung: Brustwarze und Warzenhof	C79.2	Sekundäre BNB Haut
C50.1	BNB: Zentraler Drüsenkörper der Brustdrüse	C79.81	Sekundäre bösartige Neubildung der Brustdrüse
C50.2	BNB: Oberer innerer Quadrant der Brustdrüse	D05.0	Lobuläres Carcinoma in situ Brustdrüse
C50.3	BNB: Unterer innerer Quadrant der Brustdrüse	D05.1	Carcinoma in situ Milchgänge
C50.4	BNB: Oberer äußerer Quadrant der Brustdrüse	D05.7	Sonstiges Carcinoma in situ Brustdrüse
C50.5	BNB: Unterer äußerer Quadrant der Brustdrüse	D05.9	Carcinoma in situ Brustdrüse, nnbez
C50.6	Bösartige Neubildung: Recessus axillaris der Brustdrüse	D48.6	NB unsich/unbek Verhalt Brustdrüse [Mamma]
C50.8	BNB: Brustdrüse, mehrere Teilbereiche überlappend	Z42.1	Nachbeh unter Anwend plast Chirurgie Mamma [Brustdr]
C50.9	Bösartige Neubildung: Brustdrüse, nicht näher bezeichnet		

**Prozedur J25-2**

40.23.00↔	Exzision eines axillären Lymphknotens, n.n.bez.	85.21.00↔	Lokale Exzision einer Läsion an der Mamma, n.n.bez.
40.23.10↔	Exzision eines axillären Lymphknotens, ohne Markierung	85.21.10↔	Lok Exz e Läs an d Mamma, ohne axilläre Lymphknot
40.23.11↔	Exz axillären Lkn,m Rdionkldmark o Farbstmrk(Sent-Lyekt)	85.21.11↔	Lok Exz e Läs an d Mamma, mit axillärer Lymphknot
40.23.99↔	Exzision eines axillären Lymphknotens, sonstige	85.21.99↔	Lokale Exzision einer Läsion an der Mamma, Sonstige
85.0x.00↔	Inzision an der Mamma, n.n.bez.	85.22.00↔	Quadrantenresektion der Mamma, n.n.bez.
85.0x.10↔	Inzision an d Mamma mit Durchtr d Kapsel b Mammaprothese	85.22.10↔	Quadrantenresektion der Mamma, ohne axilläre Lymphadenektomie
85.0x.11↔	Inzision an der Mamma, ohne weitere Massnahmen	85.22.11↔	Quadrantenresektion der Mamma, m axillärer Lymphadenektomie
85.0x.99↔	Inzision an der Mamma, sonstige	85.22.99↔	Quadrantenresektion der Mamma, Sonstige
85.12↔	Offene Biopsie an der Mamma	85.24↔	Exzision von ektopischem Mammagewebe
85.20↔	Exzision oder Destruktion von Mammagewebe, n.n.bez.	85.25↔	Exzision einer Brustwarze

85.6↔	Mastopexie	85.87.12↔	Plastische Rekonstruktion der Brustwarze durch Tätowierung
85.86↔	Transplantation einer Brustwarze	85.87.13↔	Chirurgische Eversion einer invertierten Brustwarze
85.87.00↔	Sonstige Operation an der Brustwarze, n.n.bez.	85.87.14↔	Plastische Rek eines Warzenhofes (durch Tätowierung)
85.87.10↔	Naht an der Brustwarze (nach Verletzung)	85.87.99↔	Sonstige Operation an der Brustwarze, sonstige
85.87.11↔	Plastische Rekonstruktion d Brustwarz d Hauttx		

**ADRG J26****Plastische Rekonstruktion der Mamma mit komplexer Hauttransplantation oder grosse Eingriffe a. d. Mamma bei bösartiger Neubildung mit komplexem Eingriff**

Mindestens eine Prozedur in Tabelle J26-2 und mindestens eine Diagnose in Tabelle J26-1 und Prozedur in Tabelle J26-3

**DRG J26Z****Plastische Rekonstruktion der Mamma mit komplexer Hauttransplantation oder grosse Eingriffe a. d. Mamma bei bösartiger Neubildung mit komplexem Eingriff****Diagnose J26-1**

C50.0	Bösartige Neubildung: Brustwarze und Warzenhof	C79.2	Sekundäre BNB Haut
C50.1	BNB: Zentraler Drüsenkörper der Brustdrüse	C79.81	Sekundäre bösartige Neubildung der Brustdrüse
C50.2	BNB: Oberer innerer Quadrant der Brustdrüse	D05.0	Lobuläres Carcinoma in situ Brustdrüse
C50.3	BNB: Unterer innerer Quadrant der Brustdrüse	D05.1	Carcinoma in situ Milchgänge
C50.4	BNB: Oberer äußerer Quadrant der Brustdrüse	D05.7	Sonstiges Carcinoma in situ Brustdrüse
C50.5	BNB: Unterer äußerer Quadrant der Brustdrüse	D05.9	Carcinoma in situ Brustdrüse, nnbez
C50.6	Bösartige Neubildung: Recessus axillaris der Brustdrüse	D48.6	NB unsich/unbek Verhalt Brustdrüse [Mamma]
C50.8	BNB: Brustdrüse, mehrere Teilbereiche überlappend	Z42.1	Nachbeh unter Anwend plast Chirurgie Mamma [Brustdr]
C50.9	Bösartige Neubildung: Brustdrüse, nicht näher bezeichnet		

**Prozedur J26-2**

40.21.11↔	Exz einzl Lk u Lgf,zrv,m Rdionkldmark o Farbstmrk(Sent-Lyekt)	85.44↔	Beidseitige modifizierte radikale Mastektomie
40.3x.00↔	Exzision von regionalen Lymphknoten, n.n.bez.	85.45.00↔	Einseitige radikale Mastektomie, n.n.bez.
40.3x.09↔	Exzision von regionalen Lymphknoten, sonstige	85.45.10↔	Ens Rd Mstkt oh Brstwndteilsrktion, oh Lymphkt
40.3x.10↔	Regionale Lymphadenektomie als selbständ Eingriff, n.n.bez.	85.45.11↔	Ens Rd Mstkt m Brstwndteilsrktion, oh Lymphkt
40.3x.11↔	Regionale Lymphadenektomie als selbst Eingriff, zervikal	85.45.12↔	Ens Rd Mstkt oh Brstwndteilsrktion, m Lymphkt
40.3x.12↔	Regionale Lymphadenektomie als selbst Eingriff, axillär	85.45.13↔	Eins Rad Mastekt m Brustwandteilresektion, m Lymphkt
40.3x.13↔	Rg Lymphkt als slbst Engr,praort,plvn,obtrtrsch o lliakl	85.45.99↔	Einseitige radikale Mastektomie, sonstige
40.3x.14↔	Reg Lymphkt als selbst Eingr, inguinal, offen chir	85.46↔	Beidseitige radikale Mastektomie
40.3x.15↔	Reg Lymphkt als selbst Eingr, inguinale, laparask	85.47↔	Einseitige erweiterte radikale Mastektomie
40.3x.16↔	Reg Lymphkt als selbst Eingr, mediast und peribr	85.48↔	Beidseitige erweiterte radikale Mastektomie
40.3x.19↔	Regionale Lymphadenektomie als selbständ Eingriff, sonst	85.50↔	Augmentationsmammoplastik, n.n.bez.
40.3x.20↔	Regionale Lymphkt i Rahmen e and Eingr, n.n.bez.	85.51↔	Einseitige intramammäre Injektion zur Augmentation
40.3x.21↔	Regionale Lymphkt i Rahmen e and Eingr, zervikal	85.52↔	Beidseitige intramammäre Injektion zur Augmentation
40.3x.22↔	Regionale Lymphkt i Rahmen e and Eingr, axillär	85.53.00↔	Einseitige Prothesenimplantation an der Mamma, n.n.bez.
40.3x.23↔	Rg Lymphkt i Rhmn e and Engr, praort, plvn o lliakl	85.53.10↔	Einseit Prothesenimpl an der Mamma, nach Mastektomie
40.3x.24↔	Regionale Lymphkt i Rahmen e and Eingr, obturatorisch	85.53.99↔	Einseitige Prothesenimplantation an der Mamma, sonstige
40.3x.25↔	Regionale Lymphkt i Rahmen e and Eingr, inguinale	85.54.00↔	Beidseitige Prothesenimplantation an der Mamma, n.n.bez.
40.3x.26↔	Reg Lymphkt i Rahmen e and Eingr, mediast und peribr	85.54.10↔	Beidseitige Prothesenimpl an der Mamma, nach Mastektomie
40.3x.29↔	Regionale Lymphkt i Rahmen e and Eingr, sonstige	85.54.99↔	Beidseitige Prothesenimplantation an der Mamma, sonst
40.50↔	Radikale Exzision von Lymphknoten, n.n.bez.	85.82↔	Spalthauttransplantat an die Mamma
40.51.00↔	Radikale Exzision von axillären Lymphknoten, n.n.bez.	85.83↔	Vollhauttransplantat an die Mamma
40.51.10↔	Radikale Exz von axillären Lk als selbständiger Eingr	85.84↔	Mammarekonstruktion mit gestieltem Hautlappen
40.51.11↔	Radikale Exz von axillären Lk i Rahmen e and Eingr	85.85↔	Mammarekonstruktion mit gestielten Muskellappen
40.51.99↔	Radikale Exzision von axillären Lymphknoten, sonstige	85.87.00↔	Sonstige Operation an der Brustwarze, n.n.bez.
85.23.00↔	Subtotale Mastektomie, n.n.bez.	85.87.10↔	Naht an der Brustwarze (nach Verletzung)
85.23.10↔	Subtotale Mastektomie, ohne axilläre Lymphadenektomie	85.87.11↔	Plastische Rekonstruktion d Brustwarz d Hauttx
85.23.11↔	Subtotale Mastektomie, mit axillärer Lymphadenektomie	85.87.12↔	Plastische Rekonstruktion der Brustwarze durch Tätowierung
85.23.12↔	Subtotale Mastekt m Gynäkomastie, oh axilläre Lymphkt	85.87.13↔	Chirurgische Eversion einer invertierten Brustwarze
85.23.13↔	Subtotale Mastekt m Gynäkomastie, m axillärer Lymphkt	85.87.14↔	Plastische Rek eines Warzenhofes (durch Tätowierung)
85.23.99↔	Subtotale Mastektomie, sonstige	85.87.99↔	Sonstige Operation an der Brustwarze, sonstige
85.31↔	Einseitige Mammareduktionsplastik	85.89.00↔	Sonstige Mammoplastik, n.n.bez.
85.32↔	Beidseitige Mammareduktionsplastik	85.89.10↔	Mammoplastik mit freiem Haut-Muskel-Transplantat
85.33↔	Eins subkutane Mastektomie mit glz Prothesenimplantat	85.89.11↔	Mammopl m gestielt HautMTx (myokut Lp), oh Prothimpl
85.34↔	Sonstige einseitige subkutane Mastektomie	85.89.12↔	Mammopl m gestielt HautMTx (myokut Lp), m Prothimpl
85.35↔	Bds subkutane Mastektomie mit glz Prothesenimplantat	85.89.13↔	Mammoplastik mit Omentumlappen
85.36↔	Sonstige beidseitige subkutane Mastektomie	85.89.99↔	Sonstige Mammoplastik, sonstige
85.41↔	Einseitige einfache Mastektomie	85.93↔	Revision eines Mammaimplantats
85.42↔	Beidseitige einfache Mastektomie	85.94↔	Entfernen eines Mammaimplantats
85.43↔	Einseitige modifizierte radikale Mastektomie	85.95↔	Einsetzen eines Gewebeexpanders in die Mamma

## Prozedur J26-3

03.02↔	Relaminektomie	43.89.40↔	Sleeve resection, offen chirurgisch
32.20↔	Thorakoskop Exzision von Läsion oder Gewebe an der Lunge	43.89.41↔	Sleeve resection, laparoskopisch
32.21↔	Plikatur einer Emphyseblase	43.89.50↔	DuodSwitch na Sleeve res (Zweiteingriff), offen chir
32.22↔	Chirurgische Lungenvolumenreduktion	43.89.51↔	DuodSwitch na Sleeve res (Zweiteingriff), laparask
32.23↔	Offene Exzision von Läsion oder Gewebe an der Lunge	43.89.90↔	Sonstige atypische partielle Gastrektomie
32.25↔	Thorakoskop Ablation von Läsion oder Gewebe an der Lunge	43.89.99↔	Sonstige partielle Gastrektomie, sonstige
32.28↔	Endosk Exz oder Destr von Läsion oder Gew an d Lunge	43.91↔	Totale Gastrektomie mit intestinaler Interposition
32.30↔	Thorakoskopische Segmentresektion der Lunge	43.99↔	Sonstige totale Gastrektomie
32.39↔	Sonst und nicht näher bez Segmentresektion der Lunge	50.21↔	Marsupialisation einer Leberläsion
32.41.00↔	Thorakoskopische Lobektomie an der Lunge, n.n.bez.	50.22.00↔	Partielle Hepatektomie, n.n.bez.
32.41.10↔	Lbkt an d L, thrksk, oh Ang e rd Lymphkt, n.n.bez.	50.22.10↔	Prt Hptkt, Prk Prt Hptkt (Lk Exz, Endzstnrskti, Keilrs)
32.41.11↔	Lbkt an d L, thrksk, oh Ang rd Lymphkt, oh brnchpl o angiopl Erw	50.22.20↔	Partielle Hepatektomie, Endozystenresektion, offen chir
32.41.12↔	Lbkt an d L, thrksk, oh Ang e rd Lymphkt, m brnchpl Erw	50.22.21↔	Partielle Hepatektomie, Endozystenresektion, laparoskopisch
32.41.13↔	Lbkt an d L, thrksk, oh Ang e rd Lymphkt, m angiopl Erw	50.22.30↔	Partielle Hepatektomie, Keilresektion, offen chirurgisch
32.41.14↔	Lbkt an d L, thrksk, oh Ang rd Lymphkt, m brnchpl o angiopl Erw	50.22.31↔	Partielle Hepatektomie, Keilresektion, laparoskopisch
32.41.19↔	Lobekt an d Lu, thoraxsk, oh Ang e rad Lymphekt, so	50.22.40↔	Partielle Hepatektomie, Resektion eines Lebersegments
32.41.20↔	Lobekt an d Lu, thoraxsk, m radik Lymphekt, n.n.bez.	50.22.41↔	Part Hepatekt, Res mehr Ni zusammenhängender Leberseg
32.42.00↔	Lobektomie an der Lunge, offen chirurgisch, n.n.bez.	50.22.42↔	Part Hepatekt, Part Hepatekt zur Transplantation
32.42.10↔	Lbkt an d L, offn chr, oh Ang e rd Lymphkt, n.n.bez.	50.22.99↔	Partielle Hepatektomie, sonstige
32.42.11↔	Lbkt an d L, offn chr, oh Ang rd Lymphkt, oh brnchpl o angiopl Erw	50.23↔	Offene Exzision von Läsion oder Gewebe an der Leber
32.42.12↔	Lbkt an d L, offn chr, oh Ang e rd Lymphkt, m brnchpl Erw	50.25↔	Laparoskop Exzision von Läsion oder Gewebe an der Leber
32.42.13↔	Lbkt an d L, offn chr, oh Ang e rd Lymphkt, m angiopl Erw	50.26↔	Sonstige und Ni näh bez Exz von Läs oder Gew an d Leb
32.42.14↔	Lbkt an d L, offn chr, oh Ang rd Lymphkt, m brnchpl u angiopl Erw	50.29.00↔	Sonstige Destruktion einer Läsion der Leber, n.n.bez.
32.42.19↔	Lobekt an d Lu, offen chir, oh Ang e rad Lymphekt, so	50.29.10↔	Perkutane Destruktion einer Läsion der Leber, n.n.bez.
32.42.20↔	Lobekt an d Lu, offen chir, m radik Lymphekt, n.n.bez.	50.29.11↔	Prkt Destrukt e Läsion dr Leber durch Alkhinjekt
32.42.21↔	Lbkt an d L, offn chr, m rdk Lymphkt, oh brnchpl o angiopl Erw	50.29.12↔	Prkt Destrukt e Läsion dr Leber durch Thermthp
32.42.22↔	Lbkt an d L, offn chr, m rdk Lymphkt, m brnchpl Erw	50.29.13↔	Prkt Destrukt e Läsion dr Leber durch Kyrothp
32.42.23↔	Lbkt an d L, offn chr, m rdk Lymphkt, m angiopl Erw	50.29.14↔	Prkt Destrukt e Läsion dr Leber durch Laser
32.42.24↔	Lbkt an d L, offn chr, m rdk Lymphkt, m brnchpl u angiopl Erw	50.29.19↔	Perkutane Destruktion einer Läsion der Leber, sonstige
32.42.29↔	Lobekt an d Lu, offen chir, m radik Lymphekt, sonstige	50.29.99↔	Sonstige Destruktion einer Läsion der Leber, sonstige
32.42.30↔	Lobektomie an der Lunge, erweitert	50.3x.01↔	Lobekt / Hemihepekt / Res mehr Leberseg, auss zur Tx
32.42.40↔	Lobektomie an der Lunge, Bilobektomie, n.n.bez.	50.3x.08↔	Sgmntnrsktion, S o n.n.bez. Ant Lbrsrktion, auss z Tx
32.42.41↔	Lobekt an d Lu, Bilobekt, ohne bronchopl o angiopl Erw	50.3x.11↔	Lbkt / Hmhptkt / Rs mhr Lbrsrg, z Lbndgrngspnd
32.42.42↔	Lobektomie an d Lunge, Bilobekt, mit bronchopl Erw	50.3x.18↔	So o n.n.bez. Anat Leberresektion, zur Transplantation
32.42.43↔	Lobektomie an d Lunge, Bilobekt, mit angiopl Erw	50.4x.00↔	Totale Hepatektomie, n.n.bez.
32.42.44↔	Lobekt an d Lu, Bilobekt, m bronchopl und angiopl Erw	50.4x.99↔	Totale Hepatektomie, sonstige
32.42.49↔	Lobektomie an der Lunge, Bilobektomie, sonstige	77.61.10↔	Lok Resektion von Knochläs o Gew an Skapula und Klav
32.42.99↔	Lobektomie an der Lunge, offen chirurgisch, sonstige	77.61.11↔	Lok Resektion von Knochenläsion o -gewebe an einer Rippe
32.49↔	Sonstige Lobektomie an der Lunge	77.61.12↔	Lokale Resektion von Knochenläsion oder -gewebe am Sternum
32.6↔	Radikale Dissektion von Thoraxstrukturen	77.61.20↔	Debridement an Skapula und Klavikula
33.34.00↔	Thorakoplastik, n.n.bez.	77.81.10↔	Sonst partielle Knochenresektion an Skapula und Klavikula
33.34.10↔	Thorakoplastik, partiell	77.81.11↔	Sonstige partielle Knochenresektion an einer Rippe
33.34.20↔	Thorakoplastik, komplett	77.81.12↔	Sonstige partielle Knochenresektion am Sternum
33.34.99↔	Thorakoplastik, sonstige	77.91.00↔	Totale Res von Skap, Klav, Rip und Sternum, n.n.bez.
34.4x.00↔	Exzision oder Destr einer Läsion an d Bruw, n.n.bez.	77.91.10↔	Totale Resektion von Skapula und Klavikula
34.4x.10↔	Exzision einer Läsion an der Brustwand	77.91.11↔	Totale Resektion einer Rippe
34.4x.20↔	Teilresektion einer Läsion an der Brustwand, n.n.bez.	77.91.12↔	Totale Resektion einer Halsrippe
34.4x.21↔	Teilresektion e Läsion an der Brustwand, ohne Rekonstruktion	77.91.13↔	Totale Resektion des Sternums
34.4x.22↔	Teilresektion e Läsion an der Brustwand, mit Rekonstruktion	77.91.99↔	Totale Res von Skap, Klav, Rip und Sternum, sonstige
34.4x.30↔	Rs e Läs an d Brw, kmpltl Rs d Strnms, n.n.bez.	78.49.20↔	Wirbelkörperersatz (z.B. bei Kyphose), n.n.bez.
34.4x.31↔	Res e Läs an d Bruw, komplette Res d Sternums, oh Reko	78.49.21↔	Wirbelkers d Implant (z.B. b Kyphose), 1 Wirbelk
34.4x.32↔	Res e Läs an d Bruw, komplette Res d Sternums, m Reko	78.49.22↔	Wirbelkers d Implant (z.B. b Kyphose), 2 Wirbelk
43.5↔	Partielle Gastrektomie mit Anastomose zum Ösophagus	78.49.23↔	Wirbelkers d Implant (z.B. b Kyphose), 3 Wirbelk
43.6x.00↔	Partielle Gastrektomie m Anastom zum Duodenum, n.n.bez.	78.49.24↔	Wirbelkers d Implant (z.B. b Kyphose), 4 Wirbelk
43.6x.10↔	Pylorusresektion mit Anastomose zum Duodenum	78.49.25↔	Wrblkrs d Implnt (z.B. b Kyphs): 5 o mhr Wrblk
43.6x.20↔	Billroth I	78.49.26↔	Wirbelkers d So Mat (z.B. b Kyphose), 1 Wirbelk
43.6x.99↔	Partielle Gastrektomie m Anastom zum Duodenum, sonst	78.49.27↔	Wirbelkers d So Mat (z.B. b Kyphose), 2 Wirbelk
43.7x.00↔	Partielle Gastrektomie mit Anastomose zum Jejunum, n.n.bez.	78.49.28↔	Wirbelkers d So Mat (z.B. b Kyphose), 3 Wirbelk
43.7x.10↔	Partielle Gastrekt (2/3Resektion) mit Anast zum Jejun	78.49.29↔	Wirbelkörperersatz (z.B. bei Kyphose), sonstige
43.7x.20↔	Partielle Gastrekt (4/5Resektion) mit Anast zum Jejun	78.49.2a↔	Wirbelkers d So Mat (z.B. b Kyphose), 4 o mehr Wirbelk
43.7x.99↔	Partielle Gastrektomie mit Anastomose zum Jejunum, sonst	78.49.31↔	Kompl Reko d Ws (z.B. b Kyphose) d vord Abstützspan
43.81↔	Partielle Gastrektomie mit Dünndarmtransposition	78.49.32↔	Kmpl Rk d Ws (zB b Kyphs) d Kyphktmie (zB n LndsthSlzr)
43.89.00↔	Sonstige partielle Gastrektomie, n.n.bez.	78.49.33↔	Kmpl Rk d Ws (z.B. b Kyphs) d drs Krr oh vntrls Rleas
43.89.10↔	Segmentresektion des Magens	78.49.34↔	Kmpl Rk d Ws (z.B. b Kyphs) d drs Krr m vntr Rleas
43.89.20↔	Bipank Diversion des Magens nach Scopinaro, offen chir	78.49.35↔	Kompl Reko d Ws (z.B. b Kyphose) d dorsoventrale Korr
43.89.21↔	Bipank Divers d Magens nach Scopinaro, laparoskopisch	78.49.36↔	Knt u plysgmntl drs Lrdspnd (DLS) n Zielk (zB b Kyphs)
43.89.30↔	Bipank Divers d Magens mit DuodenalSwitch, offen chir	78.49.37↔	Klt u trdkrl Sbtrknstm (zB n Tsn o HsYL) (zB b Kyphs)
43.89.31↔	Bipank Divers d Magens mit DuodSwitch, laparoskopisch	78.49.38↔	Klt u mnsgmtl zvkthrk Ldsp zB n Msn, Ut o Sns zB b Kyphs



78.49.40↔	Kpl Rk d Ws d Wt Ep mt K a FGsLg [Sp My A (SMA)St], 1 Kl	81.32↔	Reop e sonst zervikalen Spondylodes m ventralem Zugang
78.49.41↔	Kpl Rk d Ws d Wt Ep mt K a FGsLg [Sp My A (SMA)St], 2 K	81.33↔	Reop e sonstigen zervikalen Spondylodese m dors Zugang
78.49.42↔	Kpl Rk d Ws d Wt Ep mt K a FGsLg [Sp My A (SMA)St], 3 K	81.34↔	Reop e dors u dorsolumbale Spondylodes, ventraler Zugang
78.49.43↔	Kpl Rk d Ws d Wt Ep mt K a FGsLg [Sp My A (SMA)St], 4 K	81.35↔	Reop e dors und dorsolumbale Spondylodese, dors Zugang
78.49.44↔	Kpl Rk d Ws d Wt Ep mt K a FGsLg [Sp My A (SMA)St], 5 K	81.36↔	Reop e lumb u lumbosakr Spondylodes, ventraler Zugang
78.49.45↔	Kpl Rk d Ws d Wt Ep mt K a FGsLg [Sp My A (SMA)St], 6 K	81.37↔	Reop e lumb u lumbosakr Spndylods, intrtrnsvrs Zg
78.49.46↔	Kpl Rk d Ws d Wt Ep mt K a FGsLg [Sp My A (SMA)St], 7 K	81.38↔	Reop e lumb und lumbosakr Spondylodese, dors Zugang
78.49.47↔	Kpl Rk d Ws d Wt Ep mt K a FGsLg [Sp My A (SMA)St], 8 K	81.39↔	Reoperation einer Spondylodese, n.a.klass.
78.49.48↔	Kpl Rk d Ws d Wt Ep mt K a FGsLg [Sp My A (SMA)St], 9 K	81.62.00↔	Spondylodes o Reop e Spondylodes v 23 Wirb, n.n.bez.
78.49.4a↔	Kpl Rk d Ws d Wt Ep mt K a FGsLg [Sp My A (SMA)St], 10 K	81.62.10↔	Spondylodese von 2 Wirbeln, dorsal
78.49.4b↔	Kpl Rk d Ws d Wt Ep mt K a FGsLg [Sp My A (SMA)St], 11 K	81.62.11↔	Spondylodes v 2 Wirbeln, dors u vent komb, interkorp
78.49.4c↔	Kpl Rk d Ws d Wt Ep mt K a FGsLg [Sp My A (SMA)St], 12 K	81.62.12↔	Spondylodese von 2 Wirbeln, ventral, interkorporell
78.49.4d↔	Kl Rk d Ws d Wt Ep m K a FGLg [Sp M A (SMA)St], 13 u mr K	81.62.13↔	Spondylodese von 2 Wirbeln, dorsal, dynamisch
78.49.4e↔	Kmpl Rk d Ws (z.B. b Skl) d drsvntrl Epphysd	81.62.20↔	Spondylodese von 3 Wirbeln, dorsal
78.49.4f↔	Kmpl Rk d Ws (z.B. b Skl) d untrl Epphysd m drs Wrblfs	81.62.21↔	Spondylodes v 3 Wirbeln, dors u vent komb, interkorp
78.49.4g↔	Kmpl Rk d Ws (z.B. b Skl) d biltrl Epphysd m drs Wrblfs	81.62.22↔	Spondylodese von 3 Wirbeln, ventral, interkorporell
78.49.50↔	Drs o vnt instrmnt Krrktrspndyl (z.B. b Skl), n.n.bz.	81.62.23↔	Spondylodese von 3 Wirbeln, dorsal, dynamisch
78.49.51↔	Drs istmt Krspsy (zB b Skl), N prmstb, 3-6 Sg	81.62.99↔	Spondylodese o Reop e Spondylodese von 23 Wirbeln, so
78.49.52↔	Drs istmt Krspsy (zB b Skl), N prmstb, 7-10 Sg	81.63.00↔	Spondylodes o Reop e Spondylodes v 48 Wirb, n.n.bez.
78.49.53↔	Drs instrmnt Krspsy (zB b Skl), N prmstb, 11 o mr Sg	81.63.10↔	Spondylodese von 4 - 6 Wirbeln, dorsal
78.49.54↔	Drs istmt Krspsy (zB b Skl), prmstb, 3-6 Sg	81.63.11↔	Spondylodes v 4 6 Wirb, dors u vent komb, interkorp
78.49.55↔	Drs istmt Krspsy (zB b Skl), prmstb, 7-10 Sg	81.63.12↔	Spondylodese von 4 - 6 Wirbeln, ventral, interkorporell
78.49.56↔	Drs istmt Krspsy (zB b Skl), prmstb, 11 o mr Sg	81.63.13↔	Spondylodese von 4 - 6 Wirbeln, dorsal, dynamisch
78.49.57↔	Vnt istmt Krspsy (zB b Skl), N prmstb, 3-6 Sg	81.63.20↔	Spondylodese von 7 - 8 Wirbeln, dorsal
78.49.58↔	Vnt istmt Krspsy (zB b Skl), N prmstb, 7-10 Sg	81.63.21↔	Spondylodes v 7 8 Wirb, dors u vent komb, interkorp
78.49.59↔	Drs o vnt instrmnt Krrktrspndyl (z.B. b Skl), so	81.63.22↔	Spondylodese von 7 - 8 Wirbeln, ventral, interkorporell
78.49.5a↔	Vnt instrmnt Krspsy (zB b Skl), N prmstb, 11 o mr Sg	81.63.23↔	Spondylodese von 7 - 8 Wirbeln, dorsal, dynamisch
78.49.5b↔	Vnt istmt Krspsy (zB b Skl), prmstb, 3-6 Sg	81.63.99↔	Spondylodese o Reop e Spondylodese von 48 Wirbeln, so
78.49.5c↔	Vnt istmt Krspsy (zB b Skl), prmstb, 7-10 Sg	81.64.00↔	Spndylods o Reop e Spndylods v 9 o mhr Wrb, n.n.bz.
78.49.5d↔	Vnt istmt Krspsy (zB b Skl), prmstb, 11 o mr Sg	81.64.10↔	Spondylodese von 9 oder mehr Wirbeln, dorsal
78.49.60↔	Drs u vnt kmb istmt Krspsy (zB b Skl), nnbz	81.64.11↔	Spndylods v 9 o mhr Wrb, drs u vnt kmb, intrkrprl
78.49.61↔	Drs u vnt kb istmt Krrktrspndyl (zB b Skl) N prmst, 3-6 Sg	81.64.99↔	Spondylodes o Reop e Spondylodes v 9 o mehr Wirb, so
78.49.62↔	Drs u vnt kb istmt Krrktrspndyl (zB b Skl) N prmst, 7-10 Sg	81.66.00↔	Kyphoplastik, n.n.bez.
78.49.63↔	Drs u vnt kb istmt Krspsy (zB b Skl) N prmst, 11 o mr Sg	81.66.10↔	Kyphoplastik, 1 Wirbelkörper
78.49.64↔	Drs u vnt kb istmt Krspsy (zB b Skl), prmstb, 3-6 Sg	81.66.11↔	Kyphoplastik, 2 Wirbelkörper
78.49.65↔	Drs u vnt kb istmt Krspsy (zB b Skl), prmstb, 7-10 Sg	81.66.12↔	Kyphoplastik, 3 Wirbelkörper
78.49.66↔	Drs u vnt kb istmt Krspsy (zB b Skl), prmstb, 11 o mr Sg	81.66.13↔	Kyphoplastik, 4 und mehr Wirbelkörper
78.49.69↔	Drs u vnt kmb instrmnt Krrktrspndyl (z.B. b Skl), so	81.66.99↔	Kyphoplastik, sonstige
78.49.70↔	Komplexe Rekonstruktion der Wirbelsäule, n.n.bez.	84.51.00↔	Einsetzen von interkorporellen Implantaten, n.n.bez.
78.49.71↔	Kmpl Rk d Ws (zB b Skl) d sbkt Hrrngtnistmtion (b Knd)	84.51.10↔	Einsetzen von interkorporellen Cages, 1 Segment
78.49.79↔	Komplexe Rekonstruktion der Wirbelsäule, sonstige	84.51.11↔	Einsetzen von interkorporellen Cages, 2 Segmente
78.50.00↔	Inn Knochfix oh Rep d Fx, oh Ang d Lok, n.n.bez.	84.51.12↔	Einsetzen von interkorporellen Cages, 3 Segmente
78.50.11↔	Knochenfixation an der Wirbelsäule	84.51.13↔	Einsetzen von interkorporellen Cages, 4 oder mehr Segmente
78.50.30↔	Osteosyntheseverfahren an der Wirbelsäule, n.n.bez.	84.51.99↔	Einsetzen von interkorporellen Implantaten, sonstige
78.50.31↔	Osteosynthese durch Schrauben an der Wirbelsäule	84.59↔	Einsetzen von sonstiger vertebralen Vorrichtung
78.50.32↔	Osteosynthese durch Drahtcerclage an der Wirbelsäule	84.60↔	Einsetzen von Diskusprothese, nicht näher bezeichnet
78.50.33↔	Osteosynthese durch Klammersystem an der Wirbelsäule	84.61↔	Einsetzen von partieller Diskusprothese, zervikal
78.50.34↔	Osteosynthese durch Hakenplatten an der Wirbelsäule	84.62↔	Einsetzen von totaler Diskusprothese, zervikal
78.50.35↔	Osteosynthese durch Schrauben-Stabsystem an der Wirbelsäule	84.63↔	Einsetzen von Diskusprothese, thorakal
78.50.36↔	Osteosyn d ventrales SchraubenPlattensystem an d Ws	84.64↔	Einsetzen von partieller Diskusprothese, lumbosakral
78.50.37↔	Osteosyn d dorsales SchraubenPlattensystem an d Ws	84.65↔	Einsetzen von totaler Diskusprothese, lumbosakral
78.50.39↔	Osteosyntheseverfahren an der Wirbelsäule, sonstige	84.66.00↔	Rev o Ersetz von künstl Diskproth, zervikal, n.n.bez.
78.50.99↔	Inn Knochfix oh Rep d Fx, oh Ang d Lok, sonstige	84.66.10↔	Ersetzen von künstlicher Diskusprothese, zervikal
81.00↔	Spondylodese, n.n.bez.	84.66.20↔	Revision von künstlicher Diskusprothese, zervikal
81.01↔	Spondylodese an Atlas-Axis	84.66.99↔	Rev o Ersetz von künstl Diskproth, zervikal, sonstige
81.02↔	Sonstige zervikale Spondylodese mit ventralem Zugang	84.67↔	Revision oder Ers von künstlicher Diskusprothese, thorakal
81.03↔	Sonstige zervikale Spondylodese mit dorsalem Zugang	84.68.00↔	Rev o Ersetz von künstl Diskproth, lumbosakr, n.n.bez.
81.04↔	Dorsale und dorsolumbale Spondylodese, ventraler Zugang	84.68.10↔	Ersetzen von künstlicher Diskusprothese, lumbosakral
81.05↔	Dorsale und dorsolumbale Spondylodese, dorsaler Zugang	84.68.20↔	Revision von künstlicher Diskusprothese, lumbosakral
81.06↔	Lumbale und lumbosakrale Spondylodese, ventraler Zugang	84.68.99↔	Rev o Ersetz von künstl Diskproth, lumbosakr, sonstige
81.07↔	Lumbale und lumbosakrale Spondylodese, intratransverser Zugang	84.69.00↔	Revision oder Ers von künstlicher Diskusprothese, n.n.bez.
81.08↔	Lumbale und lumbosakrale Spondylodese, dorsaler Zugang	84.69.10↔	Ersetzen von künstlicher Diskusprothese
81.30↔	Reoperation einer Spondylodese, n.n.bez.	84.69.20↔	Revision von künstlicher Diskusprothese
81.31↔	Reoperation einer Spondylodese an Atlas-Axis	84.69.99↔	Revision o Ers von künstlicher Diskusprothese, sonst

**ADRG J60****Hautulkus**

Hauptdiagnose in Tabelle J60-1

**DRG J60Z****Hautulkus****Hauptdiagnose J60-1**

L89.00	Dekubitus 1. Grades: Kopf	L89.26	Dekubitus 3. Grades: Trochanter
L89.01	Dekubitus 1. Grades: Obere Extremität	L89.27	Dekubitus 3. Grades: Ferse
L89.02	Dekubitus 1. Grades: Dornfortsätze	L89.28	Dekubitus 3. Gr, sonst Lokal unt Extremität
L89.03	Dekubitus 1. Grades: Beckenkamm	L89.29	Dekubitus 3. Gr, sonst u nnbez Lokalisationen
L89.04	Dekubitus 1. Grades: Kreuzbein	L89.30	Dekubitus 4. Grades: Kopf
L89.05	Dekubitus 1. Grades: Sitzbein	L89.31	Dekubitus 4. Grades: Obere Extremität
L89.06	Dekubitus 1. Grades: Trochanter	L89.32	Dekubitus 4. Grades: Dornfortsätze
L89.07	Dekubitus 1. Grades: Ferse	L89.33	Dekubitus 4. Grades: Beckenkamm
L89.08	Dekubitus 1. Gr, sonst Lokal unt Extremität	L89.34	Dekubitus 4. Grades: Kreuzbein
L89.09	Dekubitus 1. Gr, sonst u nnbez Lokalisationen	L89.35	Dekubitus 4. Grades: Sitzbein
L89.10	Dekubitus 2. Grades: Kopf	L89.36	Dekubitus 4. Grades: Trochanter
L89.11	Dekubitus 2. Grades: Obere Extremität	L89.37	Dekubitus 4. Grades: Ferse
L89.12	Dekubitus 2. Grades: Dornfortsätze	L89.38	Dekubitus 4. Gr, sonst Lokal unt Extremität
L89.13	Dekubitus 2. Grades: Beckenkamm	L89.39	Dekubitus 4. Gr, sonst u nnbez Lokalisationen
L89.14	Dekubitus 2. Grades: Kreuzbein	L89.90	Dekubitus, Grad nicht näher bezeichnet: Kopf
L89.15	Dekubitus 2. Grades: Sitzbein	L89.91	Dekubitus, Grad nicht näher bezeichnet: Obere Extremität
L89.16	Dekubitus 2. Grades: Trochanter	L89.92	Dekubitus, Grad nicht näher bezeichnet: Dornfortsätze
L89.17	Dekubitus 2. Grades: Ferse	L89.93	Dekubitus, Grad nicht näher bezeichnet: Beckenkamm
L89.18	Dekubitus 2. Gr, sonst Lokal unt Extremität	L89.94	Dekubitus, Grad nicht näher bezeichnet: Kreuzbein
L89.19	Dekubitus 2. Gr, sonst u nnbez Lokalisationen	L89.95	Dekubitus, Grad nicht näher bezeichnet: Sitzbein
L89.20	Dekubitus 3. Grades: Kopf	L89.96	Dekubitus, Grad nicht näher bezeichnet: Trochanter
L89.21	Dekubitus 3. Grades: Obere Extremität	L89.97	Dekubitus, Grad nicht näher bezeichnet: Ferse
L89.22	Dekubitus 3. Grades: Dornfortsätze	L89.98	Dekubitus, Grad nnbez, sonst Lokalisationen d unt Extremität
L89.23	Dekubitus 3. Grades: Beckenkamm	L89.99	Dekubitus, Grad nnbez, sonst u nnbez Lokalisationen
L89.24	Dekubitus 3. Grades: Kreuzbein	L97	Ulcus cruris, aonkl
L89.25	Dekubitus 3. Grades: Sitzbein	L98.4	Chronisches Ulkus Haut, aonkl

**ADRG J61****Schwere oder mässig schwere Erkrankungen der Haut, mehr als ein Belegungstag oder Hautulkus bei Para- / Tetraplegie**

Hauptdiagnose in Tabelle J61-1 und Verweildauer &gt; 1 Tag oder Diagnose in Tabelle J61-2 und Nebendiagnose in Tabelle J61-3 oder Hauptdiagnose in Tabelle J61-4 und Verweildauer &gt; 1 Tag

**DRG J61A****Schwere Erkrankungen der Haut, mehr als ein Belegungstag, mit Hautulkus bei Para- / Tetraplegie oder mit äusserst schweren CC und komplexer Diagnose oder Alter > 17 Jahre**

(Diagnose in Tabelle J61-2 und Nebendiagnose in Tabelle J61-3 oder PCCL &gt; 3 und (Alter &gt; 17 Jahre oder Hauptdiagnose in Tabelle J61-5)) und keine Hauptdiagnose in Tabelle J61-4

**DRG J61B****Schwere Erkrankungen der Haut, mehr als ein Belegungstag, ohne Hautulkus bei Para- / Tetraplegie, ohne äusserst schwere CC, mit komplexer Diagnose oder Alter > 17 Jahre**

(Alter &gt; 17 Jahre oder Hauptdiagnose in Tabelle J61-5) und keine Hauptdiagnose in Tabelle J61-4

**DRG J61C****Schwere Erkrankungen der Haut, mehr als ein Belegungstag, ohne komplexe Diagnose, mit mässig schweren Hauterkrankungen, Alter < 18 Jahre****Hauptdiagnose J61-1**

A18.4	Tuberkulose Haut u Unterhautgewebe	L10.5	Arzneimittelinduzierter Pemphigus
A22.0	Hautmilzbrand	L11.8	Sonstige nbez akantholytische Dermatosen
A31.1	Infektion Haut durch sonstige Mykobakterien	L11.9	Akantholytische Dermatose, nnbez
A42.2	Zervikofaziale Aktinomykose	L12.0	Bullöses Pemphigoid
A43.1	Nokardiose der Haut	L12.2	Chronisch-bullöse Dermatose Kindesalter
L00.1	SSS-Syndrom, Befall >= 30% KöOF	L40.0	Psoriasis vulgaris
L10.1	Pemphigus vegetans	L40.1	Generalisierte Psoriasis pustulosa
L10.3	Brasilianischer Pemphigus [fogo selvagem]	L40.3	Psoriasis pustulosa palmoplantaris

L40.4	Psoriasis guttata	L88	Pyoderma gangraenosum
L40.8	Sonstige Psoriasis	L94.5	Poikiloderma atrophicans vascularis [Jacobi]
L40.9	Psoriasis, nnbez	L95.0	Livedo-Vaskulitis
L41.5	Parapsoriasis m Poikilodermie	Q80.0	Ichthyosis vulgaris
L44.0	Pityriasis rubra pilaris	Q80.1	X-chromosomal-rezessive Ichthyosis
L51.0	Nichtbullöses Erythema exsudativum multiforme	Q80.2	Lamelläre Ichthyosis
L51.1	Bullöses Erythema exsudativum multiforme	Q80.3	Bullöse kongenitale ichthyosiforme Erythrodermie
L51.20	Tox epiderm Nekrolys [Lyell-Syndrom], Befall < 30% KöOF	Q80.4	Ichthyosis congenita gravis [Harlekinfetus]
L51.21	Tox epiderm Nekrolys [Lyell-Syndrom], Befall >= 30% KöOF	Q80.8	Sonstige Ichthyosis congenita
L53.9	Erythematöse KH, nnbez	Q80.9	Ichthyosis congenita, nnbez

## Diagnose J61-2

L89.00	Dekubitus 1. Grades: Kopf	L89.25	Dekubitus 3. Grades: Sitzbein
L89.01	Dekubitus 1. Grades: Obere Extremität	L89.26	Dekubitus 3. Grades: Trochanter
L89.02	Dekubitus 1. Grades: Dornfortsätze	L89.27	Dekubitus 3. Grades: Ferse
L89.03	Dekubitus 1. Grades: Beckenkamm	L89.28	Dekubitus 3. Gr, sonst Lokal unt Extremität
L89.04	Dekubitus 1. Grades: Kreuzbein	L89.29	Dekubitus 3. Gr, sonst u nnbez Lokaöisationen
L89.05	Dekubitus 1. Grades: Sitzbein	L89.30	Dekubitus 4. Grades: Kopf
L89.06	Dekubitus 1. Grades: Trochanter	L89.31	Dekubitus 4. Grades: Obere Extremität
L89.07	Dekubitus 1. Grades: Ferse	L89.32	Dekubitus 4. Grades: Dornfortsätze
L89.08	Dekubitus 1. Gr, sonst Lokal unt Extremität	L89.33	Dekubitus 4. Grades: Beckenkamm
L89.09	Dekubitus 1. Gr, sonst u nnbez Lokaöisationen	L89.34	Dekubitus 4. Grades: Kreuzbein
L89.10	Dekubitus 2. Grades: Kopf	L89.35	Dekubitus 4. Grades: Sitzbein
L89.11	Dekubitus 2. Grades: Obere Extremität	L89.36	Dekubitus 4. Grades: Trochanter
L89.12	Dekubitus 2. Grades: Dornfortsätze	L89.37	Dekubitus 4. Grades: Ferse
L89.13	Dekubitus 2. Grades: Beckenkamm	L89.38	Dekubitus 4. Gr, sonst Lokal unt Extremität
L89.14	Dekubitus 2. Grades: Kreuzbein	L89.39	Dekubitus 4. Gr, sonst u nnbez Lokalisationen
L89.15	Dekubitus 2. Grades: Sitzbein	L89.90	Dekubitus, Grad nicht näher bezeichnet: Kopf
L89.16	Dekubitus 2. Grades: Trochanter	L89.91	Dekubitus, Grad nicht näher bezeichnet: Obere Extremität
L89.17	Dekubitus 2. Grades: Ferse	L89.92	Dekubitus, Grad nicht näher bezeichnet: Dornfortsätze
L89.18	Dekubitus 2. Gr, sonst Lokal unt Extremität	L89.93	Dekubitus, Grad nicht näher bezeichnet: Beckenkamm
L89.19	Dekubitus 2. Gr, sonst u nnbez Lokaöisationen	L89.94	Dekubitus, Grad nicht näher bezeichnet: Kreuzbein
L89.20	Dekubitus 3. Grades: Kopf	L89.95	Dekubitus, Grad nicht näher bezeichnet: Sitzbein
L89.21	Dekubitus 3. Grades: Obere Extremität	L89.96	Dekubitus, Grad nicht näher bezeichnet: Trochanter
L89.22	Dekubitus 3. Grades: Dornfortsätze	L89.97	Dekubitus, Grad nicht näher bezeichnet: Ferse
L89.23	Dekubitus 3. Grades: Beckenkamm	L89.98	Dekubitus, Grad nnbez, sonst Lokalisationen d unt Extremität
L89.24	Dekubitus 3. Grades: Kreuzbein	L89.99	Dekubitus, Grad nnbez, sonst u nnbez Lokalisationen

## Nebendiagnose J61-3

G82.00	Schlaff Parapares u Parapleg, akut kompl QSL ntraum	G82.30	Schlaff Tetrapares u Tetrapleg, akut kompl QSL ntraum
G82.01	Schlaff Parapares u Parapleg, akut inkompl QSL ntraum	G82.31	Schlaff Tetrapares u Tetrapleg, akut inkompl QSL ntraum
G82.02	Schlaff Parapares u Parapleg, chron kompl QSL	G82.32	Schlaff Tetrapares u Tetrapleg, chron kompl QSL
G82.03	Schlaff Parapares u Parapleg, chron inkompl QSL	G82.33	Schlaff Tetrapares u Tetrapleg, chron inkompl QSL
G82.09	Schlaff Parapares u Parapleg, nnbez	G82.39	Schlaff Tetrapares u Tetrapleg, nnbez
G82.10	Spast Parapares u Parapleg, akut kompl QSL ntraum	G82.40	Spast Tetrapares u Tetrapleg, akut kompl QSL ntraum
G82.11	Spast Parapares u Parapleg, akut inkompl QSL ntraum	G82.41	Spast Tetrapares u Tetrapleg, akut inkompl QSL ntraum
G82.12	Spast Parapares u Parapleg, chron kompl QSL	G82.42	Spast Tetrapares u Tetrapleg, chron kompl QSL
G82.13	Spast Parapares u Parapleg, chron inkompl QSL	G82.43	Spast Tetrapares u Tetrapleg, chron inkompl QSL
G82.19	Spast Parapares u Parapleg, nnbez	G82.49	Spast Tetrapares u Tetrapleg, nnbez
G82.20	Parapares u Parapleg, nnbez, akut kompl QSL ntraum Genes	G82.50	Tetrapares u Tetrapleg, nnbez, akut kompl QSL ntraum Genes
G82.21	Parapares u Parapleg, nnbez, akut inkompl QSL ntraum	G82.51	Tetrapares u Tetrapleg, nnbez, akut inkompl QSL ntraum
G82.22	Parapares u Parapleg, nnbez, chron kompl QSL	G82.52	Tetrapares u Tetrapleg, nnbez, chron kompl QSL
G82.23	Parapares u Parapleg, nnbez, chron inkompl QSL	G82.53	Tetrapares u Tetrapleg, nnbez, chron inkompl QSL
G82.29	Parapares u Parapleg, nnbez	G82.59	Tetrapares u Tetrapleg, nnbez

## Hauptdiagnose J61-4

A06.7	Amöbiasis der Haut	B55.2	Mukokutane Leishmaniose
A36.3	Hautdiphtherie	B65.3	Zerkariendermatitis
A51.3	Sek Syphilis Haut u Schleimhäute	C43.0	Bösartiges Melanom Lippe
A66.2	Sonstige Hautläsionen im Frühstadium der Frambösie	C43.2	Bösartiges Melanom Ohr u äußerer Gehörgang
A66.3	Hyperkeratose b Frambösie	C43.3	Bösartiges Melanom so u nnbez Teile Gesicht
A66.4	Gummata und Ulzera bei Frambösie	C43.4	Bösartiges Melanom behaarte Kopfhaut u Hals
B00.0	Ekzema herpeticatum Kaposi	C43.5	Bösartiges Melanom Rumpf
B00.9	Infektion durch Herpesviren, nnbez	C43.6	Bösartiges Melanom obere Extremität, einschl Schulter
B02.9	Zoster ohne Komplikation	C43.7	Bösartiges Melanom untere Extremität, einschl Hüfte
B38.3	Kokzidioidomykose der Haut	C43.8	Bösartiges Melanom Haut, mehr Teilber überlapp
B55.1	Kutane Leishmaniose	C43.9	Bösartiges Melanom Haut, nnbez

C44.0	Sonstige bösartige Neubildungen: Lippenhaut	L43.0	Lichen ruber hypertrophicus
C44.2	Sonstige BNB: Haut des Ohres u des äußeren Gehörganges	L43.1	Lichen ruber pemphigoides
C44.3	Sonst BNB: Haut sonst u nnbez Teile des Gesichtes	L43.2	Lichenoide Arzneimittelreaktion
C44.4	Sonstige BNB: Behaarte Kopfhaut und Haut des Halses	L43.3	Subakuter Lichen ruber planus (aktiv)
C44.5	Sonstige bösartige Neubildungen: Haut des Rumpfes	L43.8	Sonstiger Lichen ruber planus
C44.6	Sonst BNB: Haut der oberen Extremität, einschl Schulter	L43.9	Lichen ruber planus, nnbez
C44.7	Sonst BNB: Haut der unteren Extremität, einschließl Hüfte	L44.4	Infantile papulöse Akrodermatitis [Gianotti-Crosti-Synd]
C44.8	Sonstige BNB: Haut, mehrere Teilbereiche überlappend	L44.8	Sonstige nbez papulosquamöse Haut-KH
C44.9	BNB Haut, nnbez	L44.9	Papulosquamöse -KH, nnbez
C46.0	Kaposi-Sarkom Haut	L51.8	Sonstiges Erythema exsudativum multiforme
C46.1	Kaposi-Sarkom Weichteilgewebe	L51.9	Erythema exsudativum multiforme, nnbez
C46.7	Kaposi-Sarkom sonstige Lok	L52	Erythema nodosum
C46.8	Kaposi-Sarkom mehrere Organe	L53.0	Erythema toxicum
C46.9	Kaposi-Sarkom, nnbez	L53.1	Erythema anulare centrifugum
L00.0	SSS-Syndrom, Befall < 30% KöOF	L53.2	Erythema marginatum
L08.1	Erythrasma	L53.3	Sonstiges figuriertes chronisches Erythem
L10.0	Pemphigus vulgaris	L53.8	Sonstige nbez erythematöse KH
L10.2	Pemphigus foliaceus	L57.1	Aktinisches Retikuloid
L10.4	Pemphigus erythematosis	L58.0	Akute Radiodermatitis
L10.8	Sonstige Pemphigus-KH	L58.9	Radiodermatitis, nnbez
L10.9	Pemphigus-KH, nnbez	L66.0	Pseudopelade Brocq
L12.1	Vernarbendes Pemphigoid	L66.1	Lichen planopilaris
L12.3	Erworbene Epidermolysis bullosa	L66.2	Folliculitis decalvans
L12.8	Sonstige Pemphigoid-KH	L66.3	Folliculitis et Perifolliculit cap absced et suffod [Hoffmann]
L12.9	Pemphigoid-KH, nnbez	L66.4	Atrophoderma vermiculata
L13.0	Dermatitis herpetiformis [Dühring]	L66.8	Sonstige narbige Alopezie
L13.1	Pustulosis subcornealis [Sneddon-Wilkinson]	L66.9	Narbige Alopezie, nnbez
L13.8	Sonstige nbez bullöse Dermatosen	L70.1	Acne conglobata
L13.9	Bullöse Dermatose, nnbez	L70.2	Acne varioliformis
L20.0	Prurigo Besnier	L70.3	Acne tropica
L20.8	Sonstiges atopisches [endogenes] Ekzem	L73.2	Hidradenitis suppurativa
L20.9	Atopisches [endogenes] Ekzem, nnbez	L83	Acanthosis nigricans
L21.1	Seborrhoisches Ekzem Kinder	L92.0	Granuloma anulare
L23.4	Allergische Kontaktdermatitis d Farbstoffe	L93.0	Diskoider Lupus erythematodes
L23.8	Allergische Kontaktdermatitis d sonst Agenzien	L93.1	Subakuter Lupus erythematodes cutaneus
L23.9	Allergische Kontaktdermatitis, nnbez Ursache	L93.2	Sonstiger lokalisierter Lupus erythematodes
L24.8	Toxische Kontaktdermatitis d sonst Agenzien	L94.0	Scleroderma circumscripta [Morphaea]
L24.9	Toxische Kontaktdermatitis, nnbez Ursache	L94.1	Lineare oder bandförmige Sklerodermie
L25.2	Nnbez Kontaktdermatitis d Farbstoffe	L94.2	Calcinosis cutis
L25.8	Nnbez Kontaktdermatitis d sonst Agenzien	L95.1	Erythema elevatum et diutinum
L25.9	Nnbez Kontaktdermatitis, nnbez Ursache	L95.8	Sonstige Vaskulitis, die auf die Haut begrenzt ist
L26	Exfoliative Dermatitis	L95.9	Vaskulitis, die auf die Haut begrenzt ist, nnbez
L27.0	Generalisierte Hauteruption d Drogen od AM	L98.1	Dermatitis factitia
L27.1	Lokalisierte Hauteruption d Drogen od AM	L98.2	Akute febrile neutrophile Dermatose [Sweet-Synd]
L28.0	Lichen simplex chronicus [Vidal]	M35.6	Rezidiv Pannikulitis [Pfeifer-Weber-Christian-KH]
L28.1	Prurigo nodularis	M54.00	Pannikulitis Nacken-/Rückenregion, mehrere Lok WS
L28.2	Sonstige Prurigo	M54.01	Pannikulitis Nacken-/Rückenregion, Okz-Atl-Axialbereich
L30.0	Nummuläres Ekzem	M54.02	Pannikulitis Nacken-/Rückenregion, Zervikalbereich
L30.1	Dyshidrosis [Pompholyx]	M79.30	Pannikulitis, nnbez, mehrere Lokalisationen
L30.2	Autosensibilisierung Haut [Id-Reaktion]	M79.31	Pannikulitis, nnbez, Schulterregion
L30.3	Ekzematoide Dermatitis	M79.32	Pannikulitis, nnbez, Oberarm
L30.4	Intertriginöses Ekzem	M79.33	Pannikulitis, nnbez, Unterarm
L30.8	Sonstige nbez Dermatitis	M79.34	Pannikulitis, nnbez, Hand
L30.9	Dermatitis, nnbez	M79.35	Pannikulitis, nnbez, Beckenregion/Oberschenkel
L40.2	Akrodermatitis continua suppurativa [Hallopeau]	M79.36	Pannikulitis, nnbez, Unterschenkel
L41.0	Pityriasis lichenoides et varioliform acuta [Mucha-Haberm]	M79.37	Pannikulitis, nnbez, Knöchel/Fuß
L41.1	Parapsoriasis guttata	M79.38	Pannikulitis, nnbez, sonstige Lokalisation
L41.2	Papulosis lymphomatoides	M79.39	Pannikulitis, nnbez, nnbez Lokalisationen
L41.3	Kleinfleckige Parapsoriasis en plaques	Q81.1	Epidermolysis bullosa atrophicans gravis
L41.4	Großfleckige Parapsoriasis en plaques	Q81.2	Epidermolysis bullosa dystrophica
L41.8	Sonstige Parapsoriasis	Q82.1	Xeroderma pigmentosum
L41.9	Parapsoriasis, nnbez		

**Hauptdiagnose J61-5**

L00.1	SSS-Syndrom, Befall >= 30% KöOF	L51.21	Tox epiderm Nekrolysis [Lyell-Syndrom], Befall >= 30% KöOF
L51.1	Bullöses Erythema exsudativum multiforme		

**ADRG J62 Bösartige Neubildungen der Mamma**

Hauptdiagnose in Tabelle J62-1

**DRG J62A Bösartige Neubildungen der Mamma, mehr als ein Belegungstag, mit äusserst schweren CC**

Verweildauer &gt; 1 Tag und PCCL &gt; 3

**DRG J62B Bösartige Neubildungen der Mamma, ein Belegungstag oder ohne äusserst schwere CC****Diagnose J62-1**

C50.0	Bösartige Neubildung: Brustwarze und Warzenhof	C50.9	Bösartige Neubildung: Brustdrüse, nicht näher bezeichnet
C50.1	BNB: Zentraler Drüsenkörper der Brustdrüse	C79.2	Sekundäre BNB Haut
C50.2	BNB: Oberer innerer Quadrant der Brustdrüse	C79.81	Sekundäre bösartige Neubildung der Brustdrüse
C50.3	BNB: Unterer innerer Quadrant der Brustdrüse	D05.0	Lobuläres Carcinoma in situ Brustdrüse
C50.4	BNB: Oberer äußerer Quadrant der Brustdrüse	D05.1	Carcinoma in situ Milchgänge
C50.5	BNB: Unterer äußerer Quadrant der Brustdrüse	D05.7	Sonstiges Carcinoma in situ Brustdrüse
C50.6	Bösartige Neubildung: Recessus axillaris der Brustdrüse	D05.9	Carcinoma in situ Brustdrüse, nnbez
C50.8	BNB: Brustdrüse, mehrere Teilbereiche überlappend	D48.6	NB unsich/unbek Verhalt Brustdrüse [Mamma]

**ADRG J64 Infektion / Entzündung der Haut und Unterhaut**

Hauptdiagnose in Tabelle J64-1

**DRG J64A Infektion / Entzündung der Haut und Unterhaut mit äusserst schweren CC**

PCCL &gt; 3

**DRG J64B Infektion / Entzündung der Haut und Unterhaut ohne äusserst schwere CC****Hauptdiagnose J64-1**

A46	Erysipel [Wundrose]	L03.10	Phlegmone obere Extremität
I89.1	Lymphangitis	L03.11	Phlegmone untere Extremität
L01.0	Impetigo contagiosa [jeder Erreger] [jede Lok]	L03.2	Phlegmone Gesicht
L01.1	Sekundäre Impetiginisation and Dermatosen	L03.3	Phlegmone Rumpf
L02.0	Hautabszeß, Furunkel u Karbunkel, Gesicht	L03.8	Phlegmone an sonstigen Lokalisationen
L02.1	Hautabszeß, Furunkel u Karbunkel, Hals	L03.9	Phlegmone, nnbez
L02.2	Hautabszeß, Furunkel u Karbunkel, Rumpf	L05.0	Pilonidalzyste m Abszeß
L02.3	Hautabszeß, Furunkel u Karbunkel, Gesäß	L05.9	Pilonidalzyste oh Abszeß
L02.4	Hautabszeß, Furunkel u Karbunkel, Extremität	L08.0	Pyodermie
L02.8	Hautabszeß, Furunkel u Karbunkel, sonst Lok	L08.8	Sonst nbez lokale Infektion Haut u Unterhaut
L02.9	Hautabszeß, Furunkel u Karbunkel, nnbez	L08.9	Lokale Infektion Haut u Unterhaut, nnbez
L03.01	Phlegmone Finger	L98.0	Granuloma pediculatum [Granuloma pyogenicum]
L03.02	Phlegmone Zehen	L98.3	Eosinophile Zellulitis [Wells-Syndrom]

**ADRG J65 Verletzung der Haut, Unterhaut und Mamma**

Hauptdiagnose in Tabelle J65-1

**DRG J65A Verletzung der Haut, Unterhaut und Mamma, Alter > 70 Jahre oder schwere CC**

PCCL &gt; 2 oder Alter &gt; 70 Jahre

**DRG J65B Verletzung der Haut, Unterhaut und Mamma, Alter < 71 Jahre, ohne schwere CC****Hauptdiagnose J65-1**

S00.00	Oberfl Verletzung behaarte Kopfhaut, VerletzArt nnbez	S00.04	Oberflächl Fremdkörper (Splitter) behaarte Kopfhaut
S00.01	Schürfwunde behaarte Kopfhaut	S00.05	Prellung behaarte Kopfhaut

S00.08	Oberflächl Verl behaarte Kopfhaut, sonst	S30.88	So oberfl Verletz Abd LumbosakrGeg Becken, sonst
S00.30	Oberflächliche Verletzung Nase, VerletzArt nnbez	S30.90	Oberfl Verletz Abd LumbosakrGeg Becken, Teil/VerlArt nnbez
S00.31	Schürfwunde Nase	S30.91	Schürfwunde Abdomen LumbosakrGeg Becken, Teil nnbez
S00.34	Oberflächlicher Fremdkörper (Splitter) Nase	S30.94	Oberfl FK (Splitter) Abd LumbosakrGeg Becken, Teil nnbez
S00.35	Prellung Nase	S30.95	So Prellung Abdomen LumbosakrGeg Becken, Teil nnbez
S00.38	Oberflächliche Verletzung Nase, sonstige	S30.98	Oberfl Verletz Abd LumbosGeg Becken, Teil nnbez, sonst
S00.40	Oberflächliche Verletzung Ohr, Art Verletzung nnbez	S40.0	Prellung Schulter u Oberarm
S00.41	Oberflächliche Verletzung Ohr, Schürfwunde	S40.7	Multiple oberflächl Verletzung Schulter u Oberarm
S00.44	Oberfl Verletz Ohr, oberfl Fremdkörper (Splitter)	S40.81	So oberfl Verletz Schulter u Oberarm, Schürfwunde
S00.45	Oberflächliche Verletzung Ohr, Prellung	S40.84	So oberfl Verletz Schulter u Oberarm, oberfl FK (Splitter)
S00.48	Oberflächliche Verletzung Ohr, sonstige	S40.88	So oberfl Verletz Schulter u Oberarm, sonstige
S00.50	Oberfl Verletzung Lippe Mundhöhle, Verletzungsart nnbez	S40.9	Oberflächliche Verletzung Schulter u Oberarm, nnbez
S00.51	Oberfl Verletzung Lippe Mundhöhle, Schürfwunde	S50.0	Prellung Ellenbogen
S00.54	Oberfl Verletz Lippe Mundhöhle, oberfl FK (Splitter)	S50.1	Prellung sonst u nnbez Teile Unterarm
S00.55	Oberfl Verletzung Lippe Mundhöhle, Prellung	S50.7	Multiple oberflächliche Verletzungen Unterarm
S00.58	Oberfl Verletzung Lippe Mundhöhle, sonstige	S50.81	Sonstige oberflächliche Verletzung Unterarm, Schürfwunde
S00.7	Multiple oberflächliche Verletzung Kopf	S50.84	So oberfl Verletz Unterarm, oberflächlicher FK (Splitter)
S00.80	Oberflächl Verletzung sonst Teile Kopf, Verletzungsart nnbez	S50.88	Sonstige oberflächliche Verletzung Unterarm, sonstige
S00.81	Oberfl Verletzung sonst Teile Kopf, Schürfwunde	S50.9	Oberflächliche Verletzung Unterarm, nnbez
S00.84	Oberfl Verletz so Teile Kopf, oberfl Fremdkörper (Splitter)	S60.0	Prellung ein/mehr Finger oh Schädigung Nagel
S00.85	Oberflächliche Verletzung so Teile Kopf, Prellung	S60.1	Prellung ein/mehr Finger m Schädigung Nagel
S00.88	Oberflächliche Verletzung so Teile Kopf, sonstige	S60.2	Prellung, sonst Teile Handgelenk Hand
S00.90	Oberfl Verletzung Kopf, Teil nnbez, Verletzungsart nnbez	S60.7	Multiple oberflächliche Verletzung Handgelenk u Hand
S00.91	Oberfl Verletzung Kopf, Teil nnbez, Schürfwunde	S60.81	So oberfl Verletz Handgelenk u Hand, Schürfwunde
S00.94	Oberfl Verletzung Kopf, Teil nnbez, oberfl FK (Splitter)	S60.84	So oberfl Verletz Handgelenk Hand, oberfl FK (Splitter)
S00.95	Oberflächliche Verletzung Kopf, Teil nnbez, Prellung	S60.88	Sonstige oberflächl Verletzung Handgelenk Hand, sonst
S00.98	Oberflächliche Verletzung Kopf, Teil nnbez, sonstige	S60.9	Oberflächliche Verletzung Handgelenk u Hand, nnbez
S10.0	Prellung Rachen	S70.0	Prellung Hüfte
S10.10	Sonst u nnbez oberfl Verletz Rachen: VerletzArt nnbez	S70.1	Prellung Oberschenkel
S10.11	Sonst u nnbez oberfl Verletz Rachen: Schürfwunde	S70.7	Multiple oberflächliche Verletzung Hüfte OS
S10.14	So u nnbez oberfl Verletz Rach: Oberfl Fremdkörp (Splitter)	S70.81	Sonst oberflächl Verletzung Hüfte u OS, Schürfwunde
S10.18	Sonst u nnbez oberflächl Verletz Rachen: Sonstige	S70.84	So oberfl Verletz Hüfte u OS, oberfl FK (Splitter)
S10.7	Multiple oberflächliche Verletzungen des Halses	S70.88	Sonst oberflächliche Verletzung Hüfte u OS, sonstige
S10.80	Oberflächliche Verletz so Teile Hals: Verletzungsart nnbez	S70.9	Oberfl Verletzung Hüfte u OS, nnbez
S10.81	Oberflächliche Verletz so Teile Hals: Schürfwunde	S80.0	Prellung Knie
S10.84	Oberfl Verletz so Teile Hals: Oberflächlicher FK (Splitter)	S80.1	Prellung sonst u nnbez Teile Unterschenkel
S10.85	Oberflächl Verletzung so Teile Hals: Prellung	S80.7	Multiple oberflächliche Verletzungen Unterschenkel
S10.88	Oberflächl Verletzung so Teile Hals: Sonstige	S80.81	Sonst oberfl Verletzung Unterschenkel, Schürfwunde
S10.90	Oberflächl Verletzung Hals, Teil nnbez: VerletzArt nnbez	S80.84	So oberfl Verletz Unterschenkel, oberfl FK (Splitter)
S10.91	Oberflächl Verletzung Hals, Teil nnbez: Schürfwunde	S80.88	Sonst oberfl Verletzung Unterschenkel, sonstige
S10.94	Oberfl Verletz Hals, Teil nnbez: oberfl Fremdkö (Splitter)	S80.9	Oberflächliche Verletzung Unterschenkel, nnbez
S10.95	Oberfl Verletzung Hals, Teil nnbez: Prellung	S90.0	Prellung Knöchelregion
S10.98	Oberflächl Verletzung Hals, Teil nnbez: Sonstige	S90.1	Prellung ein/mehr Zehen oh Schädigung Nagel
S20.0	Prellung Mamma [Brustdrüse]	S90.2	Prellung ein/mehr Zehen m Schädigung Nagel
S20.10	So u nnbez oberfl Verletz Mamma [BrDrü]: VerletzArt nnbez	S90.3	Prellung sonstiger u nnbez Teile d Fuß
S20.11	So u nnbez oberfl Verletz Mamma [BrDrü]: Schürfwunde	S90.7	Multiple oberflächliche Verletz Knöchelregion Fuß
S20.14	So u nnbez oberfl Verl Mamma [BrDdrü]: oberfl FK (Splitter)	S90.81	Sonst oberfl Verletz Knöchelregion Fuß, Schürfwunde
S20.18	So u nnbez oberfl Verletz Mamma [BrDrü]: Sonstige	S90.84	So oberfl Verletz Knöchelregion Fuß, oberfl FK (Splitter)
S20.2	Prellung Thorax	S90.88	Sonst oberflächl Verletzung Knöchelregion Fuß, sonst
S20.30	So oberfl Verletz vordere Thoraxwand, VerletzArt nnbez	S90.9	Oberflächliche Verletzung Knöchelregion Fuß, nnbez
S20.31	So oberfl Verletz vordere Thoraxwand, Schürfwunde	T00.0	Oberfl Verletzung mit Beteiligung von Kopf u Hals
S20.34	So oberfl Verletz vordere Thoraxwand, oberfl FK (Splitter)	T00.1	Oberfl Verletz m Bet Thorax u Abd/LumbosakrGeg/Becken
S20.38	So oberfl Verletz vordere Thoraxwand, sonstige	T00.2	Oberfl Verletz m Bet mehr Regionen obere Extremität(en)
S20.40	So oberfl Verletz hintere Thoraxwand, VerletzArt nnbez	T00.3	Oberfl Verletz m Bet mehr Regionen untere Extremität(en)
S20.41	So oberfl Verletz hintere Thoraxwand, Schürfwunde	T00.6	Oberfl Verletz m Bet mehr Reg obere/untere Extremitäten
S20.44	So oberfl Verletz hintere Thoraxwand, oberfl FK (Splitter)	T00.8	Oberfl Verletz m Bet so Kombinat von Körperregionen
S20.48	So oberfl Verletz hintere Thoraxwand, sonstige	T00.9	Multiple oberflächliche Verletzungen, nnbez
S20.7	Multiple oberflächliche Verletzungen, Thorax	T09.00	Oberfl Verletz Rumpf, Höhe nnbez, VerletzArt nnbez
S20.80	Oberfl Verletz so u nnbez Teile Thorax, VerletzArt nnbez	T09.01	Oberfl Verletz des Rumpfes, Höhe nnbez, Schürfwun
S20.81	Oberfl Verletz so u nnbez Teile Thorax, Schürfwunde	T09.04	Oberfl Verletz Rumpf, Höhe nnbez, oberfl FK (Splitter)
S20.84	Oberfl Verletzung so u nnbez Teile Thorax, oberfl FK (Splitter)	T09.05	Oberfl Verletz Rumpf, Höhe nnbez, Prellung
S20.85	Oberfl Verletzung sonst u nnbez Teile Thorax, Prellung	T09.08	Oberfl Verletz Rumpf, Höhe nnbez, sonst
S20.88	Oberfl Verletzung sonst u nnbez Teile Thorax, sonstige	T11.00	Oberfl Verletz obere Extremität, Höhe nnbez, VerletzArt nnbez
S30.0	Prellung Lumbosakralgegend u Becken	T11.01	Oberfl Verletz ob Extremität, Höhe nnbez, Schürfwunde
S30.1	Prellung Bauchdecke	T11.04	Oberfl FK (Splitter) obere Extremität, Höhe nnbez
S30.7	Multiple oberfl Verletz Abdomen LumbosakrGeg Becken	T11.05	Oberfl Verletz obere Extremität, Höhe nnbez, Prellung
S30.80	Oberfl Verletz Abd LumbosakrGeg Becken, VerletzArt nnbez	T11.08	Oberfl Verletz obere Extremität, Höhe nnbez, sonst
S30.81	Schürfwunde Abdomen, Lumbosakralgegend Becken	T13.00	Oberfl Verletz untere Extremität, Höhe nnbez, VerletzArt nnbez
S30.84	Oberfl FK (Splitter) Abdomen LumbosakrGegend Becken	T13.01	Oberfl Verletz untere Extremität, Höhe nnbez, Schürfwunde
S30.85	Sonst Prellung Abdomen Lumbosakralgegend Becken	T13.04	Oberfl FK (Splitter) untere Extremität, Höhe nnbez

T13.05	Oberfl Verletz untere Extremität, Höhe nnbez, Prellung	T14.04	Oberfl Fremdkörper (Splitter) an nnbez Körperregion
T13.08	Oberfl Verletz untere Extremität, Höhe nnbez, sonst	T14.05	Oberfl Verletz an nnbez Körperregion, Prellung
T14.00	Oberfl Verletz an nnbez Körperregion, VerletzArt nnbez	T14.08	Oberfl Verletz an nnbez Körperregion, sonst
T14.01	Oberfl Verletz an nnbez Körperregion, Schürfwunde		

**ADRG J67****Erkrankungen der Mamma ausser bei bösartiger Neubildung oder leichte bis moderate Hauterkrankungen**

Hauptdiagnose in Tabelle J67-1

**DRG J67A****Leichte bis moderate Hauterkrankungen mit CC**

Hauptdiagnose in Tabelle J67-2 und PCCL &gt; 1

**DRG J67B****Leichte bis moderate Hauterkrankungen ohne CC oder Erkrankungen der Mamma ausser bösartige Neubildung****Diagnose J67-1**

A66.0	Primärläsion b Frambösie	D03.9	Melanoma in situ, nnbez
A66.1	Multiple Papillome und Krabbenframbösie	D04.0	Carcinoma in situ Lippenhaut
A67.0	Primärläsion bei Pinta	D04.2	Carcinoma in situ Haut Ohr u äusserer Gehörgang
A67.1	Zwischenstadium der Pinta	D04.3	Carcinoma in situ Haut so u nnbez Teile Gesicht
A67.3	Mischformen der Pinta	D04.4	Carcinoma in situ behaarte Kopfhaut u Haut Hals
B07	Viruswarzen	D04.5	Carcinoma in situ Haut Rumpf
B08.1	Molluscum contagiosum	D04.6	Ca in situ Haut obere Extremität, einschl Schulter
B35.0	Tinea barbae und Tinea capitis	D04.7	Ca in situ Haut untere Extremität, einschl Hüfte
B35.1	Tinea unguium	D04.8	Carcinoma in situ Haut sonst Lokalisationen
B35.2	Tinea manuum	D04.9	Carcinoma in situ Haut, nnbez
B35.3	Tinea pedis	D17.0	Gut Neub Fettgew Haut Unterhaut Kopf Gesicht Hals
B35.4	Tinea corporis	D17.1	Gutart Neubild Fettgew Haut Unterhaut Rumpf
B35.5	Tinea imbricata	D17.2	Gut Neub Fettgew Haut Unterhaut Extremitäten
B35.6	Tinea cruris	D17.3	Gut Neub Fettgew Haut Unterhaut so/nnbez Lok
B35.8	Sonstige Dermatophyten	D17.7	Gutart Neubild Fettgewebe sonst Lokalisationen
B35.9	Dermatophytose, nnbez	D17.9	Gutart Neubildung Fettgewebe, nnbez
B36.0	Pityriasis versicolor	D18.00	Hämangiom, nnbez Lokalisation
B36.1	Tinea nigra	D18.01	Hämangiom an Haut u Unterhaut
B36.2	Piedra alba [weiße Piedra]	D18.08	Hämangiom, sonstige Lokalisationen
B36.3	Piedra nigra [schwarze Piedra]	D22.0	Melanozytennävus Lippe
B36.8	Sonstige nbez oberflächliche Mykosen	D22.2	Melanozytennävus Ohr/äusserer Gehörgang
B36.9	Oberflächliche Mykose, nnbez	D22.3	Melanozytennävus so u nnbez Teile Gesicht
B37.2	Kandidose der Haut und der Nägel	D22.4	Melanozytennävus behaarte Kopfhaut u Hals
B85.0	Pedikulose durch Pediculus humanus capitis	D22.5	Melanozytennävus Rumpf
B85.1	Pedikulose durch Pediculus humanus corporis	D22.6	Melanozytennävus obere Extremität, einschl Schulter
B85.2	Pedikulose, nnbez	D22.7	Melanozytennävus untere Extremität, einschl Hüfte
B85.3	Phthiriasis [Filzläusebefall]	D22.9	Melanozytennävus, nnbez
B85.4	Mischformen von Pedikulose und Phthiriasis	D23.0	So gutart Neubildungen Lippenhaut
B86	Skabies	D23.2	So gutart Neubild Haut Ohr/äusserer Gehörgang
B87.0	Dermatomyiasis	D23.3	So gutart Neubild Haut so u nnbez Teile Gesicht
B87.1	Wundmyiasis	D23.4	So gutart Neubild behaarte Kopfhaut u Haut Hals
B87.2	Ophthalmomyiasis	D23.5	So gutart Neubildungen Haut Rumpf
B87.3	Nasopharyngeale Myiasis	D23.6	So gutart Neubild Haut ob Extremität, einschl Schulter
B87.4	Otomyiasis	D23.7	So gutart Neubild Haut unt Extremität, einschl Hüfte
B87.8	Myiasis an sonstigen Lokalisationen	D23.9	So gutart Neubildungen Haut, nnbez
B87.9	Myiasis, nnbez	D24	Gutartige Neubildung Brustdrüse [Mamma]
B88.0	Sonst Akarose [Milbenbefall]	D48.5	NB unsich/unbek Verhalt Haut
B88.1	Tungiasis [Sandflohbefall]	H02.6	Xanthelasma palpebrarum
B88.2	Sonstiger Befall d Arthropoden	I78.1	Nävus, nichtneoplastisch
B88.3	Hirudiniasis externa	I89.0	Lymphödem, aonkl
B88.9	Parasitenbefall der Haut, nnbez	I97.2	Lymphödem nach Mastektomie
D03.0	Melanoma in situ Lippe	L11.0	Erworbene Keratosis follicularis
D03.2	Melanoma in situ Ohr u äusserer Gehörgang	L11.1	Transitor akantholytische Dermatose [Grover]
D03.3	Melanoma in situ so u nnbez Teile Gesicht	L21.0	Seborrhoea capitis
D03.4	Melanoma in situ behaarte Kopfhaut Hals	L21.8	Sonstiges seborrhoisches Ekzem
D03.5	Melanoma in situ Rumpf	L21.9	Seborrhoisches Ekzem, nnbez
D03.6	Melanoma in situ obere Extremität, einschl Schulter	L22	Windeldermatitis
D03.7	Melanoma in situ untere Extremität, einschl Hüfte	L23.0	Allergische Kontaktdermatitis d Metalle
D03.8	Melanoma in situ sonst Lok	L23.1	Allergische Kontaktdermatitis d Klebstoffe

L23.2	Allergische Kontaktdermatitis d Kosmetika	L63.1	Alopecia universalis
L23.3	Allerg Kontaktdermat d Drogen od AM b Hautkont	L63.2	Ophiasis
L23.5	Allerg Kontaktdermatitis d so chem Produkte	L63.8	Sonstige Alopecia areata
L23.6	Allerg Kontaktdermatitis d Nahrungsm b Hautkont	L63.9	Alopecia areata, nnbez
L23.7	Allerg Kontaktdermatitis d Pflanz, ausg Nahrsmittel	L64.0	Arzneimittelinduzierte Alopecia androgenetica
L24.0	Toxische Kontaktdermatitis d Detergenzien	L64.8	Sonstige Alopecia androgenetica
L24.1	Toxische Kontaktdermatitis d Öle u Fette	L64.9	Alopecia androgenetica, nnbez
L24.2	Toxische Kontaktdermatitis d Lösungsmittel	L65.0	Telogeneffluvium
L24.3	Toxische Kontaktdermatitis d Kosmetika	L65.1	Anageneffluvium
L24.4	Tox Kontaktdermat d Drogen od AM b Hautkont	L65.2	Alopecia mucinosa [Pinkus]
L24.5	Tox Kontaktdermatitis d so chem Produkte	L65.8	Sonstiger nbez Haarausfall oh Narbenbildung
L24.6	Tox Kontaktdermatitis d Nahrungsmittel b Hautkontakt	L65.9	Haarausfall oh Narbenbildung, nnbez
L24.7	Tox Kontaktdermatitis d Pflanz, ausg Nahrungsmittel	L67.0	Trichorrhexis nodosa
L25.0	Nnbez Kontaktdermatitis d Kosmetika	L67.1	Veränderungen Haarfarbe
L25.1	Nnbez Kontaktdermat d Drogen od AM b Hautkont	L67.8	Sonst Anomalien Haarfarbe u Haarschaft
L25.3	Nnbez Kontaktdermatitis d so chem Produkte	L67.9	Anomalie Haarfarbe u Haarschaft, nnbez
L25.4	Nnbez Kontaktdermatitis d Nahrungsm b Hautkont	L68.0	Hirsutismus
L25.5	Nnbez Kontaktdermatitis d Pflanz, ausg Nahrsgm	L68.1	Hypertrichosis lanuginosa acquisita
L27.2	Dermatitis d aufgenommene Nahrungsmittel	L68.2	Lokalisierte Hypertrichose
L27.8	Dermatitis d so oral/enteral/parenteral aufg Substanzen	L68.3	Polytrichie
L27.9	Dermatitis d nnbez oral/enteral/parenteral aufg Substanz	L68.8	Sonstige Hypertrichose
L29.0	Pruritus ani	L68.9	Hypertrichose, nnbez
L29.8	Sonstiger Pruritus	L70.0	Acne vulgaris
L29.9	Pruritus, nnbez	L70.4	Acne infantum
L30.5	Pityriasis alba faciei	L70.5	Acne excoriée des jeunes filles
L42	Pityriasis rosea	L70.8	Sonstige Akne
L44.1	Lichen nitidus	L70.9	Akne, nnbez
L44.2	Lichen striatus	L71.0	Periorale Dermatitis
L44.3	Lichen ruber moniliformis	L71.1	Rhinophym
L50.0	Allergische Urtikaria	L71.8	Sonstige Rosazea
L50.1	Idiopathische Urtikaria	L71.9	Rosazea, nnbez
L50.2	Urtikaria d Kälte od Wärme	L72.0	Epidermalzyste
L50.3	Urticaria factitia	L72.1	Trichilemmalzyste
L50.4	Urticaria mechanica	L72.2	Steatocystoma multiplex
L50.5	Cholinergische Urtikaria	L72.8	Sonst follikuläre Zysten Haut u Unterhaut
L50.6	Kontakturtikaria	L72.9	Follikuläre Zyste Haut u Unterhaut, nnbez
L50.8	Sonstige Urtikaria	L73.0	Aknekeloid [Folliculitis sclerotisans nucae]
L50.9	Urtikaria, nnbez	L73.1	Pseudofolliculitis barbae
L55.0	Dermatitis solaris acuta 1. Grad	L73.8	Sonstige nbez KH Haarfollikel
L55.1	Dermatitis solaris acuta 2. Grad	L73.9	KH Haarfollikel, nnbez
L55.2	Dermatitis solaris acuta 3. Grad	L74.0	Miliaria rubra
L55.8	Sonstige Dermatitis solaris acuta	L74.1	Miliaria crystallina
L55.9	Dermatitis solaris acuta, nnbez	L74.2	Miliaria profunda
L56.0	Phototoxische Reaktion auf Arzneimittel	L74.3	Miliaria, nnbez
L56.1	Photoallergische Reaktion auf Arzneimittel	L74.4	Anhidrosis
L56.2	Phototoxische Kontaktdermatitis	L74.8	Sonst KH ekrine Schweißdrüsen
L56.3	Urticaria solaris	L74.9	KH ekrine Schweißdrüsen, nnbez
L56.4	Polymorphe Lichtdermatose	L75.0	Bromhidrosis
L56.8	Sonst nbez akute Hautveränderungen d UV-Strahlen	L75.1	Chromhidrosis
L56.9	Akute Hautveränderung d Ultraviolettstrahlen, nnbez	L75.2	Apokrine Miliaria
L57.0	Aktinische Keratose	L75.8	Sonst KH apokrine Schweißdrüsen
L57.2	Cutis rhomboidalis nucae	L75.9	KH apokrine Schweißdrüsen, nnbez
L57.3	Poikiloderma reticularis [Civatte]	L80	Vitiligo
L57.4	Cutis laxa senilis	L81.0	Postinflammatorische Hyperpigmentierung
L57.5	Strahlengranulom	L81.1	Chloasma [Melasma]
L57.8	So Hautveränd d chron Exp ggü nichtionis Strahlg	L81.2	Epheliden
L57.9	Hautveränd chron Exp ggü nichtionis Strahlg, nnbez	L81.3	Café-au-lait-Flecken
L58.1	Chronische Radiodermatitis	L81.4	Sonstige Melanin-Hyperpigmentierung
L59.0	Erythema ab igne	L81.5	Leukoderm, aonkl
L59.8	Sonst nbez KH Haut u Unterhaut d Strahleneinwirk	L81.6	Sonstige Stör d verminderte Melaninbildung
L59.9	KH Haut u Unterhaut d Strahleneinwirkung, nnbez	L81.7	Pigmentpurpura
L60.0	Unguis incarnatus	L81.8	Sonstige nbez Störungen Hautpigmentierung
L60.1	Onycholysis	L81.9	Störung Hautpigmentierung, nnbez
L60.2	Onychogryposis [Onychogryphosis]	L82	Seborrhoische Keratose
L60.3	Nageldystrophie	L84	Hühneraugen u Horn- (Haut-) Schwielen
L60.4	Beau-Reil-Querfurchen	L85.0	Erworbene Ichthyosis
L60.5	Yellow-nail-Syndrom [Syndrom gelbe Nägel]	L85.1	Erworb Keratosis palmopl [Erworb Kerat palmopl]
L60.8	Sonstige KH Nägel	L85.2	Keratosis punctata (palmoplantar)
L60.9	KH Nägel, nnbez	L85.3	Xerosis cutis
L63.0	Alopecia (cranialis) totalis	L85.8	Sonstige nbez Epidermisverdickungen



L85.9	Epidermisverdickung, nnbez	Q83.9	Angeborene Fehlbildung Mamma, nnbez
L87.0	Hyperkerat follicular et parafollicular cut penetr [Kyrle]	Q84.0	Angeborene Alopezie
L87.2	Elastosis perforans serpiginosa	Q84.1	Angeborene morphologische Störungen Haare, aonkl
L87.8	Sonstige Stör transepidermale Elimination	Q84.2	Sonstige angeborene Fehlbildungen Haare
L87.9	Störung transepidermale Elimination, nnbez	Q84.3	Anonychie
L90.0	Lichen sclerosus et atrophicus	Q84.4	Angeborene Leukonychie
L90.1	Anetodermie, Typ Schweninger-Buzzi	Q84.5	Vergrößerte u hypertrophierte Nägel (angeboren)
L90.2	Anetodermie, Typ Jadassohn-Pellizzari	Q84.6	Sonstige angeborene Fehlbildungen Nägel
L90.3	Atrophoderma idiopathica, Typ Pasini-Pierini	Q84.8	Sonst nbez angeborene Fehlbildungen Integument
L90.4	Akrodermatitis chronica atrophicans	Q84.9	Angeborene Fehlbildung Integument, nnbez
L90.5	Narben u Fibrosen Haut	R21	Hautausschlag u sonst unspezifische Hauteruptionen
L90.6	Striae cutis atrophicae	R22.0	Lok Schwell/Raumford/Knoten Haut/Unterhaut Kopf
L90.8	Sonstige atrophische HautKH	R22.1	Lok Schwell/Raumford/Knoten Haut/Unterhaut Hals
L90.9	Atrophische HautKH, nnbez	R22.2	Lok Schwell/Raumford/Knoten Haut/Unterhaut Rumpf
L91.0	Hypertrophe Narbe	R22.3	Lok Schwell/Raumford/Knoten Haut/Unterhaut ob Extrem
L91.8	Sonstige hypertrophe HautKH	R22.4	Lok Schwell/Raumford/Knoten Haut/Unterhaut unt Extrem
L91.9	Hypertrophe HautKH, nnbez	R22.7	Lok Schwell/Raumford/Knoten Haut/Unterhaut mehr Lok
L92.1	Nekrobiosis lipoidica, aonkl	R22.9	Lok Schwell/Raumford/Knoten Haut/Unterhaut nnbez
L92.2	Granuloma faciale [Granul eosinophilicum faciei]	R23.4	Veränderungen Hautrelief
L92.3	Fremdkörpergranulom Haut u Unterhaut	R23.8	So u nnbez Hautveränderungen
L92.8	Sonst granulomatöse KH Haut u Unterhaut	R61.0	Hyperhidrose, umschrieben
L92.9	Granulomatöse KH Haut u Unterhaut, nnbez	R61.1	Hyperhidrose, generalisiert
L94.3	Sklerodaktylie	R61.9	Hyperhidrose, nnbez
L94.8	Sonstige nbez lokalisierte KH Bindegewebe	R92	Abnorm Befund bildgeb Diagnostik Mamma [Brustdrüse]
L94.9	Lokalisierte KH Bindegewebe, nnbez	S00.02	Blasenbildung (nichtthermisch) behaarte Kopfhaut
L98.5	Muzinose Haut	S00.03	Insektenbiß/-stich (ungiftig) behaarte Kopfhaut
L98.6	Sonst infiltrative KH Haut u Unterhaut	S00.32	Blasenbildung (nichtthermisch) Nase
L98.8	Sonstige nbez KH Haut u Unterhaut	S00.33	Insektenbiß/-stich (ungiftig) Nase
L98.9	KH Haut u Unterhaut, nnbez	S00.42	Oberflächl Verletz Ohr, Blasenbildung (nichtthermisch)
N60.0	Solitärzyste Mamma	S00.43	Oberflächl Verletz Ohr, Insektenbiß/-stich (ungiftig)
N60.1	Diffuse zystische Mastopathie	S00.52	Oberfl Verletz Lippe Mundhöhle, Blasenbild (nichttherm)
N60.2	Fibroadenose Mamma	S00.53	Oberfl Verletz Lippe Mundhöhle, InsektBiß/-Stich (ungiftig)
N60.3	Fibrosklerose Mamma	S00.82	Oberfl Verletz so Teile Kopf, Blasenbildung (nichttherm)
N60.4	Ektasie Ductus lactiferi	S00.83	Oberfl Verletz so Teile Kopf, Insektenbiß/-stich (ungiftig)
N60.8	Sonstige gutartige Mammadysplasien	S00.92	Oberfl Verletz Kopf, Teil nnbez, Blasenbildung (nichttherm)
N60.9	Gutartige Mammadysplasie, nnbez	S00.93	Oberfl Verletz Kopf, Teil nnbez, Insektenbiß/-stich (ungiftig)
N61	Entz KH Mamma [Brustdrüse]	S10.12	Sonst u nnbez oberfl Verletz Rachen: Blasenb (nichttherm)
N62	Hypertrophie Mamma [Brustdrüse]	S10.13	So u nnbez oberfl Verletz Rach: Insektenbiß/-stich (ungiftig)
N63	Nnbez Knoten in Mamma [Brustdrüse]	S10.82	Oberfl Verletz so Teile Hals: Blasenbildung (nichttherm)
N64.0	Fissur u Fistel Brustwarze	S10.83	Oberfl Verletz so Teile Hals: Insektenbiß/-stich (ungiftig)
N64.1	Fettgewebsnekrose Mamma	S10.92	Oberfl Verletz Hals, Teil nnbez: Blasenbildung (nichttherm)
N64.2	Atrophie Mamma	S10.93	Oberfl Verletz Hals, Teil nnbez: InsektBiß/-stich (ungiftig)
N64.3	Galaktorrhoe, nicht i Zus m Geburt	S20.12	So u nnbez oberfl Verletz Mamma [BDrü]: Blasenb (n therm)
N64.4	Mastodynie	S20.13	So u nnbez oberfl Verl Mamma [BrDrü]: InsBiß/-stich(ungift)
N64.5	Sonstige Symptome Mamma	S20.32	So oberfl Verletz vordere Thoraxwand, Blasenbild (n therm)
N64.8	Sonstige nbez KH Mamma	S20.33	So oberfl Verletz vord Thoraxwand, InsektBiß/-stich (ungift)
N64.9	KH Mamma, nnbez	S20.42	So oberfl Verletz hint Thoraxwand, Blasenbild (nichttherm)
N80.6	Endometriose in Hautnarbe	S20.43	So oberfl Verletz hint Thoraxwand, InsektBiß/-Stich (ungift)
P83.1	Erythema toxicum neonatorum	S20.82	Oberfl Verletz so u nnbez Teile Thor, Blasenbild (nichttherm)
P83.4	Brustdrüenschwellung b Neugeborenen	S20.83	Oberfl Verletz so u nnbez Teile Thorax, InsektBiß/-Stich (ungift)
P83.6	Umbilikal Polyp b Neugeborenen	S30.82	Blasenbild (nichttherm) Abdomen LumbosakrGeg Becken
P83.8	So nbez KH-Zustände Haut, für Feten/Neugeb spezifisch	S30.83	InsektBiß/-Stich (ungift) Abdomen LumbosakrGeg Becken
P83.9	KH-Zustand Haut, für Feten/Neugeb spezifisch, nnbez	S30.92	Blasenbild (n therm) Abd LumbosakrGeg Becken, Teil nnbez
Q18.3	Flügelfell Hals	S30.93	Insektenbiß/-stich (ungift) Abd LumbosGeg Beck, Teil nnbez
Q18.9	Angeborene Fehlbildung Gesicht u Hals, nnbez	S40.82	So oberfl Verletz Schulter u OA, Blasenbild (nichttherm)
Q81.0	Epidermolysis bullosa simplex	S40.83	So oberfl Verletz Schulter u OA, InsektBiß/-stich (ungiftig)
Q81.8	Sonstige Epidermolysis bullosa	S50.82	So oberfl Verletz Unterarm, Blasenbildung (nichttherm)
Q81.9	Epidermolysis bullosa, nnbez	S50.83	So oberfl Verletz Unterarm, Insektenbiß/-stich (ungiftig)
Q82.0	Hereditäres Lymphödem	S60.82	So oberfl Verletz Handgelenk Hand, Blasenbild (nichttherm)
Q82.2	Mastozytose (angeboren)	S60.83	So oberfl Verletz Handg Hand, InsektBiß/-Stich (ungiftig)
Q82.3	Incontinentia pigmenti	S70.82	So oberfl Verletz Hüfte u OS, Blasenbild (nichttherm)
Q82.4	Ektodermale Dysplasie (anhidrotisch)	S70.83	So oberfl Verletz Hüfte u OS, Insektenbiß/-stich (ungiftig)
Q82.5	Angeborener nichtneoplastischer Nävus	S80.82	So oberfl Verletz Unterschenkel, Blasenbild (nichttherm)
Q82.8	Sonstige nbez angeborene Fehlbildungen Haut	S80.83	So oberfl Verletz Unterschenkel, InsektBiß/-Stich (ungiftig)
Q82.9	Angeborene Fehlbildung Haut, nnbez	S90.82	So oberfl Verletz Knöchelreg Fuß, Blasenbild (nichttherm)
Q83.0	Angeb Fehlen Mamma verb m fehlender Brustwarze	S90.83	So oberfl Verletz Knöchelreg Fuß, InsektBiß/-Stich (ungift)
Q83.1	Akzessorische Mamma	T09.02	Oberfl Verletz Rumpf, Höhe nnbez, Blasenbild (nichttherm)
Q83.2	Fehlen Brustwarze (angeboren)	T09.03	Oberfl Verletz Rumpf, Höhe nnbez, Insektenbiß/-stich (ungift)
Q83.3	Akzessorische Brustwarze	T11.02	Oberfl Verletz ob Extr, Höhe nnbez, Blasenbild (nichttherm)
Q83.8	Sonstige angeborene Fehlbildungen Mamma	T11.03	Insektenbiß/-stich (ungiftig) obere Extremität, Höhe nnbez

T13.02	Blasenbildung (nichttherm) untere Extremität, Höhe nnbez	Z42.2	Nachbeh unter Anwend plast Chirurgie an and Teilen Rumpf
T13.03	Insektenbiß/-stich (ungiftig) untere Extremität, Höhe nnbez	Z42.3	Nachbeh unter Anwend plast Chirurgie obere Extremität
T14.02	Oberfl Verletz an nnbez Körperregion, Blasenbild (nichttherm)	Z42.4	Nachbeh unter Anwend plast Chirurgie untere Extremität
T14.03	Oberfl Verletz an nnbez Körperreg, Insektenbiß/-stich (ungift)	Z42.8	Nachbeh unter Anwend plast Chirurgie an so Körperteilen
T85.4	Mechanische Komplik durch Mammaprothese/-implantat	Z42.9	Nachbeh unter Anwend plastischer Chirurgie, nnbez
T85.82	Kapsel fibrose Mamma durch Mammaprothese od -implantat	Z44.3	Versorgen m u Anpassen extrakorporale Mammaprothese
Z40.00	Prophylakt OP wg Risikofakt iVm BNB, Brustdr [Mamma]	Z52.1	Hautspender
Z41.1	Plastische Chirurgie aus kosmetischen Gründen	Z80.3	BNB Brustdrüse [Mamma] in Familienanamnese
Z42.0	Nachbehand unter Anwend plast Chirurgie Kopf od Hals	Z94.5	Zustand nach Hauttransplantation
Z42.1	Nachbeh unter Anwend plast Chirurgie Mamma [Brustdr]		

## Hauptdiagnose J67-2

A66.0	Primärläsion b Frambösie	D04.8	Carcinoma in situ Haut sonst Lokalisationen
A66.1	Multiple Papillome und Krabbenframbösie	D04.9	Carcinoma in situ Haut, nnbez
A67.0	Primärläsion bei Pinta	D17.0	Gut Neub Fettgew Haut Unterhaut Kopf Gesicht Hals
A67.1	Zwischenstadium der Pinta	D17.1	Gutart Neubild Fettgew Haut Unterhaut Rumpf
A67.3	Mischformen der Pinta	D17.2	Gut Neub Fettgew Haut Unterhaut Extremitäten
B07	Viruswarzen	D17.3	Gut Neub Fettgew Haut Unterhaut so/nnbez Lok
B08.1	Molluscum contagiosum	D17.7	Gutart Neubild Fettgewebe sonst Lokalisationen
B35.0	Tinea barbae und Tinea capitis	D17.9	Gutart Neubildung Fettgewebe, nnbez
B35.1	Tinea unguium	D18.00	Hämangiom, nnbez Lokalisation
B35.2	Tinea manuum	D18.01	Hämangiom an Haut u Unterhaut
B35.3	Tinea pedis	D18.08	Hämangiom, sonstige Lokalisationen
B35.4	Tinea corporis	D22.0	Melanozytennävus Lippe
B35.5	Tinea imbricata	D22.2	Melanozytennävus Ohr/äußerer Gehörgang
B35.6	Tinea cruris	D22.3	Melanozytennävus so u nnbez Teile Gesicht
B35.8	Sonstige Dermatophytosen	D22.4	Melanozytennävus behaarte Kopfhaut u Hals
B35.9	Dermatophytose, nnbez	D22.5	Melanozytennävus Rumpf
B36.0	Pityriasis versicolor	D22.6	Melanozytennävus obere Extremität, einschl Schulter
B36.1	Tinea nigra	D22.7	Melanozytennävus untere Extremität, einschl Hüfte
B36.2	Piedra alba [weiße Piedra]	D22.9	Melanozytennävus, nnbez
B36.3	Piedra nigra [schwarze Piedra]	D23.0	So gutart Neubildungen Lippenhaut
B36.8	Sonstige nbez oberflächliche Mykosen	D23.2	So gutart Neubild Haut Ohr/äußerer Gehörgang
B36.9	Oberflächliche Mykose, nnbez	D23.3	So gutart Neubild Haut so u nnbez Teile Gesicht
B37.2	Kandidose der Haut und der Nägel	D23.4	So gutart Neubild behaarte Kopfhaut u Haut Hals
B85.0	Pedikulose durch Pediculus humanus capitis	D23.5	So gutart Neubildungen Haut Rumpf
B85.1	Pedikulose durch Pediculus humanus corporis	D23.6	So gutart Neubild Haut ob Extrem, einschl Schulter
B85.2	Pedikulose, nnbez	D23.7	So gutart Neubild Haut unt Extrem, einschl Hüfte
B85.3	Phthiriasis [Filzläusebefall]	D23.9	So gutart Neubildungen Haut, nnbez
B85.4	Mischformen von Pedikulose und Phthiriasis	D48.5	NB unsich/unbek Verhalt Haut
B86	Skabies	H02.6	Xanthelasma palpebrarum
B87.0	Dermatomyiasis	I78.1	Nävus, nichtneoplastisch
B87.1	Wundmyiasis	I89.0	Lymphödem, aonkl
B87.2	Ophthalmomyiasis	L11.0	Erworbene Keratosis follicularis
B87.3	Nasopharyngeale Myiasis	L11.1	Transitor akantolytische Dermatose [Grover]
B87.4	Otomyiasis	L21.0	Seborrhoea capitis
B87.8	Myiasis an sonstigen Lokalisationen	L21.8	Sonstiges seborrhoisches Ekzem
B87.9	Myiasis, nnbez	L21.9	Seborrhoisches Ekzem, nnbez
B88.0	Sonst Akarinoze [Milbenbefall]	L22	Windeldermatitis
B88.1	Tungiasis [Sandflohbefall]	L23.0	Allergische Kontaktdermatitis d Metalle
B88.2	Sonstiger Befall d Arthropoden	L23.1	Allergische Kontaktdermatitis d Klebstoffe
B88.3	Hirudiniasis externa	L23.2	Allergische Kontaktdermatitis d Kosmetika
B88.9	Parasitenbefall der Haut, nnbez	L23.3	Allerg Kontaktdermat d Drogen od AM b Hautkont
D03.0	Melanoma in situ Lippe	L23.5	Allerg Kontaktdermatitis d so chem Produkte
D03.2	Melanoma in situ Ohr u äußerer Gehörgang	L23.6	Allerg Kontaktdermatitis d Nahrungsm b Hautkont
D03.3	Melanoma in situ so u nnbez Teile Gesicht	L23.7	Allerg Kontaktdermatitis d Pflanz, ausg Nahrgsmittel
D03.4	Melanoma in situ behaarte Kopfhaut Hals	L24.0	Toxische Kontaktdermatitis d Detergenzien
D03.5	Melanoma in situ Rumpf	L24.1	Toxische Kontaktdermatitis d Öle u Fette
D03.6	Melanoma in situ obere Extremität, einschl Schulter	L24.2	Toxische Kontaktdermatitis d Lösungsmittel
D03.7	Melanoma in situ untere Extremität, einschl Hüfte	L24.3	Toxische Kontaktdermatitis d Kosmetika
D03.8	Melanoma in situ sonst Lok	L24.4	Tox Kontaktdermat d Drogen od AM b Hautkont
D03.9	Melanoma in situ, nnbez	L24.5	Tox Kontaktdermatitis d so chem Produkte
D04.0	Carcinoma in situ Lippenhaut	L24.6	Tox Kontaktdermatitis d Nahrungsmittel b Hautkontakt
D04.2	Carcinoma in situ Haut Ohr u äußerer Gehörgang	L24.7	Tox Kontaktdermatitis d Pflanz, ausg Nahrungsmittel
D04.3	Carcinoma in situ Haut so u nnbez Teile Gesicht	L25.0	Nnbez Kontaktdermatitis d Kosmetika
D04.4	Carcinoma in situ behaarte Kopfhaut u Haut Hals	L25.1	Nnbez Kontaktdermat d Drogen od AM b Hautkont
D04.5	Carcinoma in situ Haut Rumpf	L25.3	Nnbez Kontaktdermatitis d so chem Produkte
D04.6	Ca in situ Haut obere Extremität, einschl Schulter	L25.4	Nnbez Kontaktdermatitis d Nahrungsm b Hautkont
D04.7	Ca in situ Haut untere Extremität, einschl Hüfte	L25.5	Nnbez Kontaktdermatitis d Pflanz, ausg Nahrgsm

L27.2	Dermatitis d aufgenommene Nahrungsmittel	L68.2	Lokalisierte Hypertrichose
L27.8	Dermatitis d so oral/enteral/parenteral aufg Substanzen	L68.3	Polytrichie
L27.9	Dermatitis d nbez oral/enteral/parenteral aufg Substanz	L68.8	Sonstige Hypertrichose
L29.0	Pruritus ani	L68.9	Hypertrichose, nnbez
L29.8	Sonstiger Pruritus	L70.0	Acne vulgaris
L29.9	Pruritus, nnbez	L70.4	Acne infantum
L30.5	Pityriasis alba faciei	L70.5	Acne excoriée des jeunes filles
L42	Pityriasis rosea	L70.8	Sonstige Akne
L44.1	Lichen nitidus	L70.9	Akne, nnbez
L44.2	Lichen striatus	L71.0	Periorale Dermatitis
L44.3	Lichen ruber moniliformis	L71.1	Rhinophym
L50.0	Allergische Urtikaria	L71.8	Sonstige Rosazea
L50.1	Idiopathische Urtikaria	L71.9	Rosazea, nnbez
L50.2	Urtikaria d Kälte od Wärme	L72.0	Epidermalzyste
L50.3	Urticaria factitia	L72.1	Trichilemmalzyste
L50.4	Urticaria mechanica	L72.2	Steatocystoma multiplex
L50.5	Cholinergische Urtikaria	L72.8	Sonst folliculäre Zysten Haut u Unterhaut
L50.6	Kontakturtikaria	L72.9	Follikuläre Zyste Haut u Unterhaut, nnbez
L50.8	Sonstige Urtikaria	L73.0	Aknekeloid [Folliculitis sclerotisans nucae]
L50.9	Urtikaria, nnbez	L73.1	Pseudofolliculitis barbae
L55.0	Dermatitis solaris acuta 1. Grad	L73.8	Sonstige nbez KH Haarfollikel
L55.1	Dermatitis solaris acuta 2. Grad	L73.9	KH Haarfollikel, nnbez
L55.2	Dermatitis solaris acuta 3. Grad	L74.0	Miliaria rubra
L55.8	Sonstige Dermatitis solaris acuta	L74.1	Miliaria crystallina
L55.9	Dermatitis solaris acuta, nnbez	L74.2	Miliaria profunda
L56.0	Phototoxische Reaktion auf Arzneimittel	L74.3	Miliaria, nnbez
L56.1	Photoallergische Reaktion auf Arzneimittel	L74.4	Anhidrosis
L56.2	Phototoxische Kontaktdermatitis	L74.8	Sonst KH ekrkrne Schweißdrüsen
L56.3	Urticaria solaris	L74.9	KH ekrkrne Schweißdrüsen, nnbez
L56.4	Polymorphe Lichtdermatose	L75.0	Bromhidrosis
L56.8	Sonst nbez akute Hautveränderungen d UV-Strahlen	L75.1	Chromhidrosis
L56.9	Akute Hautveränderung d Ultraviolettstrahlen, nnbez	L75.2	Apokrine Miliaria
L57.0	Aktinische Keratose	L75.8	Sonst KH apokrine Schweißdrüsen
L57.2	Cutis rhomboidalis nucae	L75.9	KH apokrine Schweißdrüsen, nnbez
L57.3	Poikiloderma reticularis [Civatte]	L80	Vitiligo
L57.4	Cutis laxa senilis	L81.0	Postinflammatorische Hyperpigmentierung
L57.5	Strahlengranulom	L81.1	Chloasma [Melasma]
L57.8	So Hautveränd d chron Exp ggü nichtionis Strahlg	L81.2	Epheliden
L57.9	Hautveränd chron Exp ggü nichtionis Strahlg, nnbez	L81.3	Café-au-lait-Flecken
L58.1	Chronische Radiodermatitis	L81.4	Sonstige Melanin-Hyperpigmentierung
L59.0	Erythema ab igne	L81.5	Leukoderm, aonkl
L59.8	Sonst nbez KH Haut u Unterhaut d Strahleneinwirk	L81.6	Sonstige Stör d verminderte Melaninbildung
L59.9	KH Haut u Unterhaut d Strahleneinwirkung, nnbez	L81.7	Pigmentpurpura
L60.0	Unguis incarnatus	L81.8	Sonstige nbez Störungen Hautpigmentierung
L60.1	Onycholysis	L81.9	Störung Hautpigmentierung, nnbez
L60.2	Onychogryposis [Onychogryphosis]	L82	Seborrhoische Keratose
L60.3	Nageldystrophie	L84	Hühneraugen u Horn- (Haut-) Schwielen
L60.4	Beau-Reil-Querfurchen	L85.0	Erworbene Ichthyosis
L60.5	Yellow-nail-Syndrom [Syndrom gelbe Nägel]	L85.1	Erworb Keratosis palmopl [Erworb Kerat palmopl]
L60.8	Sonstige KH Nägel	L85.2	Keratosis punctata (palmoplantar)
L60.9	KH Nägel, nnbez	L85.3	Xerosis cutis
L63.0	Alopecia (cranialis) totalis	L85.8	Sonstige nbez Epidermisverdickungen
L63.1	Alopecia universalis	L85.9	Epidermisverdickung, nnbez
L63.2	Ophiasis	L87.0	Hyperkerat follicular et parafollicular cut penetr [Kyrle]
L63.8	Sonstige Alopecia areata	L87.2	Elastosis perforans serpiginosa
L63.9	Alopecia areata, nnbez	L87.8	Sonstige Stör transepidermale Elimination
L64.0	Arzneimittelinduzierte Alopecia androgenetica	L87.9	Störung transepidermale Elimination, nnbez
L64.8	Sonstige Alopecia androgenetica	L90.0	Lichen sclerosus et atrophicus
L64.9	Alopecia androgenetica, nnbez	L90.1	Anetodermie, Typ Schweninger-Buzzi
L65.0	Telogeneffluvium	L90.2	Anetodermie, Typ Jadassohn-Pellizzari
L65.1	Anageneffluvium	L90.3	Atrophoderma idiopathica, Typ Pasini-Pierini
L65.2	Alopecia mucinosa [Pinkus]	L90.4	Akrodermatitis chronica atrophicans
L65.8	Sonstiger nbez Haarausfall oh Narbenbildung	L90.5	Narben u Fibrosen Haut
L65.9	Haarausfall oh Narbenbildung, nnbez	L90.6	Striae cutis atrophicae
L67.0	Trichorrhexis nodosa	L90.8	Sonstige atrophische HautKH
L67.1	Veränderungen Haarfarbe	L90.9	Atrophische HautKH, nnbez
L67.8	Sonst Anomalien Haarfarbe u Haarschaft	L91.0	Hypertrophe Narbe
L67.9	Anomalie Haarfarbe u Haarschaft, nnbez	L91.8	Sonstige hypertrophe HautKH
L68.0	Hirsutismus	L91.9	Hypertrophe HautKH, nnbez
L68.1	Hypertrichosis lanuginosa acquisita	L92.1	Nekrobiosis lipoidica, aonkl

L92.2	Granuloma faciale [Granul eosinophilicum faciei]	S00.43	Oberflächl Verletz Ohr, Insektenbiß/-stich (ungiftig)
L92.3	Fremdkörpergranulom Haut u Unterhaut	S00.52	Oberfl Verletz Lippe Mundhöhle, Blasenbild (nichttherm)
L92.8	Sonst granulomatöse KH Haut u Unterhaut	S00.53	Oberfl Verletz Lippe Mundhöhle, InsektBiß/-Stich (ungiftig)
L92.9	Granulomatöse KH Haut u Unterhaut, nnbez	S00.82	Oberfl Verletz so Teile Kopf, Blasenbildung (nichttherm)
L94.3	Sklerodaktylie	S00.83	Oberfl Verletz so Teile Kopf, Insektenbiß/-stich (ungiftig)
L94.8	Sonstige nbez lokalisierte KH Bindegewebe	S00.92	Oberfl Verletz Kopf, Teil nnbez, Blasenbildung (nichttherm)
L94.9	Lokalisierte KH Bindegewebe, nnbez	S00.93	Oberfl Verletz Kopf, Teil nnbez, Insektenbiß/-stich (ungiftig)
L98.5	Muzinose Haut	S10.12	Sonst u nnbez oberfl Verletz Rachen: Blasenb (nichttherm)
L98.6	Sonst infiltrative KH Haut u Unterhaut	S10.13	So u nnbez oberfl Verletz Rach: Insektenbiß/-stich (ungiftig)
L98.8	Sonstige nbez KH Haut u Unterhaut	S10.82	Oberfl Verletz so Teile Hals: Blasenbildung (nichttherm)
L98.9	KH Haut u Unterhaut, nnbez	S10.83	Oberfl Verletz so Teile Hals: Insektenbiß/-stich (ungiftig)
N80.6	Endometriose in Hautnarbe	S10.92	Oberfl Verletz Hals, Teil nnbez: Blasenbildung (nichttherm)
P83.1	Erythema toxicum neonatorum	S10.93	Oberfl Verletz Hals, Teil nnbez: InsektBiß/-stich (ungiftig)
P83.6	Umbilikal Polyp b Neugeborenen	S20.12	So u nnbez oberfl Verletz Mamma [BDrü]: Blasenb (n therm)
P83.8	So nbez KH-Zustände Haut, für Feten/Neugeb spezifisch	S20.13	So u nnbez oberfl Verl Mamma [BrDrü]: InsBiß/-stich(ungift)
P83.9	KH-Zustand Haut, für Feten/Neugeb spezifisch, nnbez	S20.32	So oberfl Verletz vordere Thoraxwand, Blasenbild (n therm)
Q18.3	Flügelfell Hals	S20.33	So oberfl Verletz vord Thoraxwand, InsektBiß/-stich (ungift)
Q18.9	Angeborene Fehlbildung Gesicht u Hals, nnbez	S20.42	So oberfl Verletz hint Thoraxwand, Blasenbild (nichttherm)
Q81.0	Epidermolysis bullosa simplex	S20.43	So oberfl Verletz hint Thoraxwand, InsektBiß/-Stich (ungift)
Q81.8	Sonstige Epidermolysis bullosa	S20.82	Oberfl Verletz so u nnbez Teile Thor, Blasenbild (nichttherm)
Q81.9	Epidermolysis bullosa, nnbez	S20.83	Oberfl Verletz so u nnbez Teile Thorax, InsektBiß/-Stich (ungift)
Q82.0	Hereditäres Lymphödem	S30.82	Blasenbild (nichttherm) Abdomen LumbosakrGeg Becken
Q82.2	Mastozytose (angeboren)	S30.83	InsektBiß/-Stich (ungift) Abdomen LumbosakrGeg Becken
Q82.3	Incontinentia pigmenti	S30.92	Blasenbild (n therm) Abd LumbosakrGeg Becken, Teil nnbez
Q82.4	Ektodermale Dysplasie (anhidrotisch)	S30.93	Insektenbiß/-stich (ungift) Abd LumbosGeg Beck, Teil nnbez
Q82.5	Angeborener nichtneoplastischer Nävus	S40.82	So oberfl Verletz Schulter u OA, Blasenbild (nichttherm)
Q82.8	Sonstige nbez angeborene Fehlbildungen Haut	S40.83	So oberfl Verletz Schulter u OA, InsektBiß/-stich (ungiftig)
Q82.9	Angeborene Fehlbildung Haut, nnbez	S50.82	So oberfl Verletz Unterarm, Blasenbildung (nichttherm)
Q84.0	Angeborene Alopezie	S50.83	So oberfl Verletz Unterarm, Insektenbiß/-stich (ungiftig)
Q84.1	Angeborene morphologische Störungen Haare, aonkl	S60.82	So oberfl Verletz Handgelenk Hand, Blasenbild (nichttherm)
Q84.2	Sonstige angeborene Fehlbildungen Haare	S60.83	So oberfl Verletz Handgel Hand, InsektBiß/-Stich (ungiftig)
Q84.3	Anonychie	S70.82	So oberfl Verletz Hüfte u OS, Blasenbild (nichttherm)
Q84.4	Angeborene Leukonychie	S70.83	So oberfl Verletz Hüfte u OS, Insektenbiß/-stich (ungiftig)
Q84.5	Vergrößerte u hypertrophierte Nägel (angeboren)	S80.82	So oberfl Verletz Unterschenkel, Blasenbild (nichttherm)
Q84.6	Sonstige angeborene Fehlbildungen Nägel	S80.83	So oberfl Verletz Unterschenkel, InsektBiß/-Stich (ungiftig)
Q84.8	Sonst nbez angeborene Fehlbildungen Integument	S90.82	So oberfl Verletz Knöchelreg Fuß, Blasenbild (nichttherm)
Q84.9	Angeborene Fehlbildung Integument, nnbez	S90.83	So oberfl Verletz Knöchelreg Fuß, InsektBiß/-Stich (ungift)
R21	Hautausschlag u sonst unspezifische Hauteruptionen	T09.02	Oberfl Verletz Rumpf, Höhe nnbez, Blasenbild (nichttherm)
R22.0	Lok Schwell/Raumford/Knoten Haut/Unterhaut Kopf	T09.03	Oberfl Verletz Rumpf, Höhe nnbez, Insektenbiß/-stich (ungift)
R22.1	Lok Schwell/Raumford/Knoten Haut/Unterhaut Hals	T11.02	Oberfl Verletz ob Extr, Höhe nnbez, Blasenbild (nichttherm)
R22.2	Lok Schwell/Raumford/Knoten Haut/Unterhaut Rumpf	T11.03	Insektenbiß/-stich (ungiftig) obere Extremität, Höhe nnbez
R22.3	Lok Schwell/Raumford/Knoten Haut/Unterhaut ob Extrem	T13.02	Blasenbildung (nichttherm) untere Extremität, Höhe nnbez
R22.4	Lok Schwell/Raumford/Knoten Haut/Unterhaut unt Extrem	T13.03	Insektenbiß/-stich (ungiftig) untere Extremität, Höhe nnbez
R22.7	Lok Schwell/Raumford/Knoten Haut/Unterhaut mehr Lok	T14.02	Oberfl Verletz an nnbez Körperregion, Blasenbild (nichttherm)
R22.9	Lok Schwell/Raumford/Knoten Haut/Unterhaut nnbez	T14.03	Oberfl Verletz an nnbez Körperreg, Insektenbiß/-stich (ungift)
R23.4	Veränderungen Hautrelief	Z41.1	Plastische Chirurgie aus kosmetischen Gründen
R23.8	So u nnbez Hautveränderungen	Z42.0	Nachbehand unter Anwend plast Chirurgie Kopf od Hals
R61.0	Hyperhidrose, umschrieben	Z42.1	Nachbeh unter Anwend plast Chirurgie Mamma [Brustdr]
R61.1	Hyperhidrose, generalisiert	Z42.2	Nachbeh unter Anwend plast Chirurgie an and Teilen Rumpf
R61.9	Hyperhidrose, nnbez	Z42.3	Nachbeh unter Anwend plast Chirurgie obere Extremität
S00.02	Blasenbildung (nichtthermisch) behaarte Kopfhaut	Z42.4	Nachbeh unter Anwend plast Chirurgie untere Extremität
S00.03	Insektenbiß/-stich (ungiftig) behaarte Kopfhaut	Z42.8	Nachbeh unter Anwend plast Chirurgie an so Körperteilen
S00.32	Blasenbildung (nichtthermisch) Nase	Z42.9	Nachbeh unter Anwend plastischer Chirurgie, nnbez
S00.33	Insektenbiß/-stich (ungiftig) Nase	Z52.1	Hautspender
S00.42	Oberflächl Verletz Ohr, Blasenbildung (nichtthermisch)	Z94.5	Zustand nach Hauttransplantation

**ADRG J68**

**Erkrankungen der Haut, ein Belegungstag**

Hauptdiagnose in Tabelle J68-1 und Verweildauer ist gleich 1 Tag

**DRG J68Z**

**Erkrankungen der Haut, ein Belegungstag**

**Diagnose J68-1**

A06.7	Amöbiasis der Haut	A31.1	Infektion Haut durch sonstige Mykobakterien
A18.4	Tuberkulose Haut u Unterhautgewebe	A36.3	Hautdiphtherie
A22.0	Hautmilzbrand	A42.2	Zervikofaziale Aktinomykose

A43.1	Nokardiose der Haut	C44.9	BNB Haut, nnbez
A51.3	Sek Syphilis Haut u Schleimhäute	C46.0	Kaposi-Sarkom Haut
A66.0	Primärläsion b Frambösie	C46.1	Kaposi-Sarkom Weichteilgewebe
A66.1	Multiple Papillome und Krabbenframbösie	C46.7	Kaposi-Sarkom sonstige Lok
A66.2	Sonstige Hautläsionen im Frühstadium der Frambösie	C46.8	Kaposi-Sarkom mehrere Organe
A66.3	Hyperkeratose b Frambösie	C46.9	Kaposi-Sarkom, nnbez
A66.4	Gummata und Ulzera bei Frambösie	D03.0	Melanoma in situ Lippe
A67.0	Primärläsion bei Pinta	D03.2	Melanoma in situ Ohr u äußerer Gehörgang
A67.1	Zwischenstadium der Pinta	D03.3	Melanoma in situ so u nnbez Teile Gesicht
A67.3	Mischformen der Pinta	D03.4	Melanoma in situ behaarte Kopfhaut Hals
B00.0	Ekzema herpeticatum Kaposi	D03.5	Melanoma in situ Rumpf
B00.9	Infektion durch Herpesviren, nnbez	D03.6	Melanoma in situ obere Extremität, einschl Schulter
B02.9	Zoster ohne Komplikation	D03.7	Melanoma in situ untere Extremität, einschl Hüfte
B07	Viruswarzen	D03.8	Melanoma in situ sonst Lok
B08.1	Molluscum contagiosum	D03.9	Melanoma in situ, nnbez
B35.0	Tinea barbae und Tinea capitis	D04.0	Carcinoma in situ Lippenhaut
B35.1	Tinea unguium	D04.2	Carcinoma in situ Haut Ohr u äußerer Gehörgang
B35.2	Tinea manuum	D04.3	Carcinoma in situ Haut so u nnbez Teile Gesicht
B35.3	Tinea pedis	D04.4	Carcinoma in situ behaarte Kopfhaut u Haut Hals
B35.4	Tinea corporis	D04.5	Carcinoma in situ Haut Rumpf
B35.5	Tinea imbricata	D04.6	Ca in situ Haut obere Extremität, einschl Schulter
B35.6	Tinea cruris	D04.7	Ca in situ Haut untere Extremität, einschl Hüfte
B35.8	Sonstige Dermatophyten	D04.8	Carcinoma in situ Haut sonst Lokalisationen
B35.9	Dermatophytose, nnbez	D04.9	Carcinoma in situ Haut, nnbez
B36.0	Pityriasis versicolor	D17.0	Gut Neub Fettgew Haut Unterhaut Kopf Gesicht Hals
B36.1	Tinea nigra	D17.1	Gutart Neubild Fettgew Haut Unterhaut Rumpf
B36.2	Piedra alba [weiße Piedra]	D17.2	Gut Neub Fettgew Haut Unterhaut Extremitäten
B36.3	Piedra nigra [schwarze Piedra]	D17.3	Gut Neub Fettgew Haut Unterhaut so/nnbez Lok
B36.8	Sonstige nbez oberflächliche Mykosen	D17.7	Gutart Neubild Fettgewebe sonst Lokalisationen
B36.9	Oberflächliche Mykose, nnbez	D17.9	Gutart Neubildung Fettgewebe, nnbez
B37.2	Kandidose der Haut und der Nägel	D18.00	Hämangiom, nnbez Lokalisation
B38.3	Kokzidioidomykose der Haut	D18.01	Hämangiom an Haut u Unterhaut
B55.1	Kutane Leishmaniose	D18.08	Hämangiom, sonstige Lokalisationen
B55.2	Mukokutane Leishmaniose	D22.0	Melanozytennävus Lippe
B65.3	Zerkariendermatitis	D22.2	Melanozytennävus Ohr/äußerer Gehörgang
B85.0	Pedikulose durch Pediculus humanus capitis	D22.3	Melanozytennävus so u nnbez Teile Gesicht
B85.1	Pedikulose durch Pediculus humanus corporis	D22.4	Melanozytennävus behaarte Kopfhaut u Hals
B85.2	Pedikulose, nnbez	D22.5	Melanozytennävus Rumpf
B85.3	Phthiriasis [Filzläusebefall]	D22.6	Melanozytennävus obere Extremität, einschl Schulter
B85.4	Mischformen von Pedikulose und Phthiriasis	D22.7	Melanozytennävus untere Extremität, einschl Hüfte
B86	Skabies	D22.9	Melanozytennävus, nnbez
B87.0	Dermatomyiasis	D23.0	So gutart Neubildungen Lippenhaut
B87.1	Wundmyiasis	D23.2	So gutart Neubild Haut Ohr/äußerer Gehörgang
B87.2	Ophthalmomyiasis	D23.3	So gutart Neubild Haut so u nnbez Teile Gesicht
B87.3	Nasopharyngeale Myiasis	D23.4	So gutart Neubild behaarte Kopfhaut u Haut Hals
B87.4	Otomyiasis	D23.5	So gutart Neubildungen Haut Rumpf
B87.8	Myiasis an sonstigen Lokalisationen	D23.6	So gutart Neubild Haut ob Extrem, einschl Schulter
B87.9	Myiasis, nnbez	D23.7	So gutart Neubild Haut unt Extrem, einschl Hüfte
B88.0	Sonst Akarinoose [Milbenbefall]	D23.9	So gutart Neubildungen Haut, nnbez
B88.1	Tungiasis [Sandflohbefall]	D48.5	NB unsich/unbek Verhalt Haut
B88.2	Sonstiger Befall d Arthropoden	H02.6	Xanthelasma palpebrarum
B88.3	Hirudiniasis externa	I78.1	Nävus, nichtneoplastisch
B88.9	Parasitenbefall der Haut, nnbez	I89.0	Lymphödem, aonkl
C43.0	Bösartiges Melanom Lippe	L00.0	SSS-Syndrom, Befall < 30% KöOF
C43.2	Bösartiges Melanom Ohr u äußerer Gehörgang	L00.1	SSS-Syndrom, Befall >= 30% KöOF
C43.3	Bösartiges Melanom so u nnbez Teile Gesicht	L08.1	Erythrasma
C43.4	Bösartiges Melanom behaarte Kopfhaut u Hals	L10.0	Pemphigus vulgaris
C43.5	Bösartiges Melanom Rumpf	L10.1	Pemphigus vegetans
C43.6	Bösartiges Melanom obere Extremität, einschl Schulter	L10.2	Pemphigus foliaceus
C43.7	Bösartig Melanom untere Extremität, einschl Hüfte	L10.3	Brasilianischer Pemphigus [fogo selvagem]
C43.8	Bösartiges Melanom Haut, mehr Teilber überlapp	L10.4	Pemphigus erythematous
C43.9	Bösartiges Melanom Haut, nnbez	L10.5	Arzneimittelinduzierter Pemphigus
C44.0	Sonstige bösartige Neubildungen: Lippenhaut	L10.8	Sonstige Pemphigus-KH
C44.2	Sonstige BNB: Haut des Ohres u des äußeren Gehörganges	L10.9	Pemphigus-KH, nnbez
C44.3	Sonst BNB: Haut sonst u nnbez Teile des Gesichtes	L11.0	Erworbene Keratosis follicularis
C44.4	Sonstige BNB: Behaarte Kopfhaut und Haut des Halses	L11.1	Transitor akantolytische Dermatose [Grover]
C44.5	Sonstige bösartige Neubildungen: Haut des Rumpfes	L11.8	Sonstige nbez akantolytische Dermatosen
C44.6	Sonst BNB: Haut der oberen Extremität, einschl Schulter	L11.9	Akantolytische Dermatose, nnbez
C44.7	Sonst BNB: Haut der unteren Extremität, einschließl Hüfte	L12.0	Bullöses Pemphigoid
C44.8	Sonstige BNB: Haut, mehrere Teilbereiche überlappend	L12.1	Vernarbendes Pemphigoid

L12.2	Chronisch-bullöse Dermatose Kindesalter	L40.9	Psoriasis, nnbez
L12.3	Erworbene Epidermolysis bullosa	L41.0	Pityriasis lichenoides et varioliform acuta [Mucha-Haberm]
L12.8	Sonstige Pemphigoid-KH	L41.1	Parapsoriasis guttata
L12.9	Pemphigoid-KH, nnbez	L41.2	Papulosis lymphomatoides
L13.0	Dermatitis herpetiformis [Duhring]	L41.3	Kleinfleckige Parapsoriasis en plaques
L13.1	Pustulosis subcornealis [Sneddon-Wilkinson]	L41.4	Großfleckige Parapsoriasis en plaques
L13.8	Sonstige nbez bullöse Dermatosen	L41.5	Parapsoriasis m Poikilodermie
L13.9	Bullöse Dermatose, nnbez	L41.8	Sonstige Parapsoriasis
L20.0	Prurigo Besnier	L41.9	Parapsoriasis, nnbez
L20.8	Sonstiges atopisches [endogenes] Ekzem	L42	Pityriasis rosea
L20.9	Atopisches [endogenes] Ekzem, nnbez	L43.0	Lichen ruber hypertrophicus
L21.0	Seborrhoea capitis	L43.1	Lichen ruber pemphigoides
L21.1	Seborrhoisches Ekzem Kinder	L43.2	Lichenoide Arzneimittelreaktion
L21.8	Sonstiges seborrhoisches Ekzem	L43.3	Subakuter Lichen ruber planus (aktiv)
L21.9	Seborrhoisches Ekzem, nnbez	L43.8	Sonstiger Lichen ruber planus
L22	Windeldermatitis	L43.9	Lichen ruber planus, nnbez
L23.0	Allergische Kontaktdermatitis d Metalle	L44.0	Pityriasis rubra pilaris
L23.1	Allergische Kontaktdermatitis d Klebstoffe	L44.1	Lichen nitidus
L23.2	Allergische Kontaktdermatitis d Kosmetika	L44.2	Lichen striatus
L23.3	Allerg Kontaktdermat d Drogen od AM b Hautkont	L44.3	Lichen ruber moniliformis
L23.4	Allergische Kontaktdermatitis d Farbstoffe	L44.4	Infantile papulöse Akrodermatitis [Gianotti-Crosti-Synd]
L23.5	Allerg Kontaktdermatitis d so chem Produkte	L44.8	Sonstige nbez papulosquamöse Haut-KH
L23.6	Allerg Kontaktdermatitis d Nahrungsm b Hautkont	L44.9	Papulosquamöse -KH, nnbez
L23.7	Allerg Kontaktdermatitis d Pflanz, ausg Nahrungsmittel	L50.0	Allergische Urtikaria
L23.8	Allergische Kontaktdermatitis d sonst Agenzien	L50.1	Idiopathische Urtikaria
L23.9	Allergische Kontaktdermatitis, nnbez Ursache	L50.2	Urtikaria d Kälte od Wärme
L24.0	Toxische Kontaktdermatitis d Detergenzien	L50.3	Urticaria factitia
L24.1	Toxische Kontaktdermatitis d Öle u Fette	L50.4	Urticaria mechanica
L24.2	Toxische Kontaktdermatitis d Lösungsmittel	L50.5	Cholinergische Urtikaria
L24.3	Toxische Kontaktdermatitis d Kosmetika	L50.6	Kontakturtikaria
L24.4	Tox Kontaktdermat d Drogen od AM b Hautkont	L50.8	Sonstige Urtikaria
L24.5	Tox Kontaktdermatitis d so chem Produkte	L50.9	Urtikaria, nnbez
L24.6	Tox Kontaktdermatitis d Nahrungsmittel b Hautkontakt	L51.0	Nichtbullöses Erythema exsudativum multiforme
L24.7	Tox Kontaktdermatitis d Pflanz, ausg Nahrungsmittel	L51.1	Bullöses Erythema exsudativum multiforme
L24.8	Toxische Kontaktdermatitis d sonst Agenzien	L51.20	Tox epiderm Nekrolysis [Lyell-Syndrom], Befall < 30% KöOF
L24.9	Toxische Kontaktdermatitis, nnbez Ursache	L51.21	Tox epiderm Nekrolysis [Lyell-Syndrom], Befall >= 30% KöOF
L25.0	Nnbez Kontaktdermatitis d Kosmetika	L51.8	Sonstiges Erythema exsudativum multiforme
L25.1	Nnbez Kontaktdermat d Drogen od AM b Hautkont	L51.9	Erythema exsudativum multiforme, nnbez
L25.2	Nnbez Kontaktdermatitis d Farbstoffe	L52	Erythema nodosum
L25.3	Nnbez Kontaktdermatitis d so chem Produkte	L53.0	Erythema toxicum
L25.4	Nnbez Kontaktdermatitis d Nahrungsm b Hautkont	L53.1	Erythema anulare centrifugum
L25.5	Nnbez Kontaktdermatitis d Pflanz, ausg Nahrungsm	L53.2	Erythema marginatum
L25.8	Nnbez Kontaktdermatitis d sonst Agenzien	L53.3	Sonstiges figuriertes chronisches Erythem
L25.9	Nnbez Kontaktdermatitis, nnbez Ursache	L53.8	Sonstige nbez erythematöse KH
L26	Exfoliative Dermatitis	L53.9	Erythematöse KH, nnbez
L27.0	Generalisierte Hauteruption d Drogen od AM	L55.0	Dermatitis solaris acuta 1. Grad
L27.1	Lokalisierte Hauteruption d Drogen od AM	L55.1	Dermatitis solaris acuta 2. Grad
L27.2	Dermatitis d aufgenommenene Nahrungsmittel	L55.2	Dermatitis solaris acuta 3. Grad
L27.8	Dermatitis d so oral/enteral/parenteral aufg Substanzen	L55.8	Sonstige Dermatitis solaris acuta
L27.9	Dermatitis d nnbez oral/enteral/parenteral aufg Substanz	L55.9	Dermatitis solaris acuta, nnbez
L28.0	Lichen simplex chronicus [Vidal]	L56.0	Phototoxische Reaktion auf Arzneimittel
L28.1	Prurigo nodularis	L56.1	Photoallergische Reaktion auf Arzneimittel
L28.2	Sonstige Prurigo	L56.2	Phototoxische Kontaktdermatitis
L29.0	Pruritus ani	L56.3	Urticaria solaris
L29.8	Sonstiger Pruritus	L56.4	Polymorphe Lichtdermatose
L29.9	Pruritus, nnbez	L56.8	Sonst nbez akute Hautveränderungen d UV-Strahlen
L30.0	Nummuläres Ekzem	L56.9	Akute Hautveränderung d Ultraviolettstrahlen, nnbez
L30.1	Dyshidrosis [Pompholyx]	L57.0	Aktinische Keratose
L30.2	Autosensibilisierung Haut [Id-Reaktion]	L57.1	Aktinisches Retikuloid
L30.3	Ekzematoide Dermatitis	L57.2	Cutis rhomboidalis nuchae
L30.4	Intertriginöses Ekzem	L57.3	Poikiloderma reticularis [Civatte]
L30.5	Pityriasis alba faciei	L57.4	Cutis laxa senilis
L30.8	Sonstige nbez Dermatitis	L57.5	Strahlengranulom
L30.9	Dermatitis, nnbez	L57.8	So Hautveränd d chron Exp ggü nichtionis Strahlg
L40.0	Psoriasis vulgaris	L57.9	Hautveränd chron Exp ggü nichtionis Strahlg, nnbez
L40.1	Generalisierte Psoriasis pustulosa	L58.0	Akute Radiodermatitis
L40.2	Akrodermatitis continua suppurativa [Hallopeau]	L58.1	Chronische Radiodermatitis
L40.3	Psoriasis pustulosa palmoplantaris	L58.9	Radiodermatitis, nnbez
L40.4	Psoriasis guttata	L59.0	Erythema ab igne
L40.8	Sonstige Psoriasis	L59.8	Sonst nbez KH Haut u Unterhaut d Strahleneinwirk

L59.9	KH Haut u Unterhaut d Strahleneinwirkung, nnbez	L75.2	Apokrine Miliaria
L60.0	Unguis incarnatus	L75.8	Sonst KH apokrine Schweißdrüsen
L60.1	Onycholysis	L75.9	KH apokrine Schweißdrüsen, nnbez
L60.2	Onychogryposis [Onychogryphosis]	L80	Vitiligo
L60.3	Nageldystrophie	L81.0	Postinflammatorische Hyperpigmentierung
L60.4	Beau-Reil-Querfurchen	L81.1	Chloasma [Melasma]
L60.5	Yellow-nail-Syndrom [Syndrom gelbe Nägel]	L81.2	Epheliden
L60.8	Sonstige KH Nägel	L81.3	Café-au-lait-Flecken
L60.9	KH Nägel, nnbez	L81.4	Sonstige Melanin-Hyperpigmentierung
L63.0	Alopecia (cranialis) totalis	L81.5	Leukoderm, aonkl
L63.1	Alopecia universalis	L81.6	Sonstige Stör d verminderte Melaninbildung
L63.2	Ophiasis	L81.7	Pigmentpurpura
L63.8	Sonstige Alopecia areata	L81.8	Sonstige nbez Störungen Hautpigmentierung
L63.9	Alopecia areata, nnbez	L81.9	Störung Hautpigmentierung, nnbez
L64.0	Arzneimittelinduzierte Alopecia androgenetica	L82	Seborrhoische Keratose
L64.8	Sonstige Alopecia androgenetica	L83	Acanthosis nigricans
L64.9	Alopecia androgenetica, nnbez	L84	Hühneraugen u Horn- (Haut-) Schwielen
L65.0	Telogenefluvium	L85.0	Erworbene Ichthyosis
L65.1	Anagenefluvium	L85.1	Erworb Keratosis palmopl [Erworb Kerat palmopl]
L65.2	Alopecia mucinosa [Pinkus]	L85.2	Keratosis punctata (palmoplantar)
L65.8	Sonstiger nbez Haarausfall oh Narbenbildung	L85.3	Xerosis cutis
L65.9	Haarausfall oh Narbenbildung, nnbez	L85.8	Sonstige nbez Epidermisverdickungen
L66.0	Pseudopelade Brocq	L85.9	Epidermisverdickung, nnbez
L66.1	Lichen planopilaris	L87.0	Hyperkerat follicular et parafollicular cut penetr [Kyrle]
L66.2	Folliculitis decalvans	L87.2	Elastosis perforans serpiginoza
L66.3	Folliculitis et Perifolliculit cap absced et suffod [Hoffmann]	L87.8	Sonstige Stör transepidermale Elimination
L66.4	Atrophoderma vermiculata	L87.9	Störung transepidermale Elimination, nnbez
L66.8	Sonstige narbige Alopezie	L88	Pyoderma gangraenosum
L66.9	Narbige Alopezie, nnbez	L90.0	Lichen sclerosus et atrophicus
L67.0	Trichorrhexis nodosa	L90.1	Anetodermie, Typ Schweninger-Buzzi
L67.1	Veränderungen Haarfarbe	L90.2	Anetodermie, Typ Jadassohn-Pellizzari
L67.8	Sonst Anomalien Haarfarbe u Haarschaft	L90.3	Atrophoderma idiopathica, Typ Pasini-Pierini
L67.9	Anomalie Haarfarbe u Haarschaft, nnbez	L90.4	Akrodermatitis chronica atrophicans
L68.0	Hirsutismus	L90.5	Narben u Fibrosen Haut
L68.1	Hypertrichosis lanuginosa acquisita	L90.6	Striae cutis atrophicae
L68.2	Lokalisierte Hypertrichose	L90.8	Sonstige atrophische HautKH
L68.3	Polytrichie	L90.9	Atrophische HautKH, nnbez
L68.8	Sonstige Hypertrichose	L91.0	Hypertrophe Narbe
L68.9	Hypertrichose, nnbez	L91.8	Sonstige hypertrophe HautKH
L70.0	Acne vulgaris	L91.9	Hypertrophe HautKH, nnbez
L70.1	Acne conglobata	L92.0	Granuloma anulare
L70.2	Acne varioliformis	L92.1	Nekrobiosis lipoidica, aonkl
L70.3	Acne tropica	L92.2	Granuloma faciale [Granul eosinophilicum faciei]
L70.4	Acne infantum	L92.3	Fremdkörpergranulom Haut u Unterhaut
L70.5	Acne excoriée des jeunes filles	L92.8	Sonst granulomatöse KH Haut u Unterhaut
L70.8	Sonstige Akne	L92.9	Granulomatöse KH Haut u Unterhaut, nnbez
L70.9	Akne, nnbez	L93.0	Diskoider Lupus erythematodes
L71.0	Periorale Dermatitis	L93.1	Subakuter Lupus erythematodes cutaneus
L71.1	Rhinophym	L93.2	Sonstiger lokalisierter Lupus erythematodes
L71.8	Sonstige Rosazea	L94.0	Scleroderma circumscripta [Morphaea]
L71.9	Rosazea, nnbez	L94.1	Lineare oder bandförmige Sklerodermie
L72.0	Epidermalzyste	L94.2	Calcinosis cutis
L72.1	Trichilemmalzyste	L94.3	Sklerodaktylie
L72.2	Steatocystoma multiplex	L94.5	Poikiloderma atrophicans vascularis [Jacobi]
L72.8	Sonst follikuläre Zysten Haut u Unterhaut	L94.8	Sonstige nbez lokalisierte KH Bindegewebe
L72.9	Follikuläre Zyste Haut u Unterhaut, nnbez	L94.9	Lokalisierte KH Bindegewebe, nnbez
L73.0	Aknekeloid [Folliculitis sclerotisans nucae]	L95.0	Livedo-Vaskulitis
L73.1	Pseudofolliculitis barbae	L95.1	Erythema elevatum et diutinum
L73.2	Hidradenitis suppurativa	L95.8	Sonstige Vaskulitis, die auf die Haut begrenzt ist
L73.8	Sonstige nbez KH Haarfollikel	L95.9	Vaskulitis, die auf die Haut begrenzt ist, nnbez
L73.9	KH Haarfollikel, nnbez	L98.1	Dermatitis factitia
L74.0	Miliaria rubra	L98.2	Akute febrile neutrophile Dermatose [Sweet-Synd]
L74.1	Miliaria cristallina	L98.5	Muzinose Haut
L74.2	Miliaria profunda	L98.6	Sonst infiltrative KH Haut u Unterhaut
L74.3	Miliaria, nnbez	L98.8	Sonstige nbez KH Haut u Unterhaut
L74.4	Anhidrosis	L98.9	KH Haut u Unterhaut, nnbez
L74.8	Sonst KH ekkrine Schweißdrüsen	M35.6	Rezidiv Pannikulitis [Pfeifer-Weber-Christian-KH]
L74.9	KH ekkrine Schweißdrüsen, nnbez	M54.00	Pannikulitis Nacken-/Rückenregion, mehrere Lok WS
L75.0	Bromhidrosis	M54.01	Pannikulitis Nacken-/Rückenregion, Okz-Atl-Axialbereich
L75.1	Chromhidrosis	M54.02	Pannikulitis Nacken-/Rückenregion, Zervikalbereich

M79.30	Pannikulitis, nnbez, mehrere Lokalisationen	S00.03	Insektenbiß/-stich (ungiftig) behaarte Kopfhaut
M79.31	Pannikulitis, nnbez, Schulterregion	S00.32	Blasenbildung (nichtthermisch) Nase
M79.32	Pannikulitis, nnbez, Oberarm	S00.33	Insektenbiß/-stich (ungiftig) Nase
M79.33	Pannikulitis, nnbez, Unterarm	S00.42	Oberflächl Verletz Ohr, Blasenbildung (nichtthermisch)
M79.34	Pannikulitis, nnbez, Hand	S00.43	Oberflächl Verletz Ohr, Insektenbiß/-stich (ungiftig)
M79.35	Pannikulitis, nnbez, Beckenregion/Oberschenkel	S00.52	Oberfl Verletz Lippe Mundhöhle, Blasenbild (nichttherm)
M79.36	Pannikulitis, nnbez, Unterschenkel	S00.53	Oberfl Verletz Lippe Mundhöhle, InsektBiß/-Stich (ungiftig)
M79.37	Pannikulitis, nnbez, Knöchel/Fuß	S00.82	Oberfl Verletz so Teile Kopf, Blasenbildung (nichttherm)
M79.38	Pannikulitis, nnbez, sonstige Lokalisation	S00.83	Oberfl Verletz so Teile Kopf, Insektenbiß/-stich (ungiftig)
M79.39	Pannikulitis, nnbez, nnbez Lokalisationen	S00.92	Oberfl Verletz Kopf, Teil nnbez, Blasenbildung (nichttherm)
N80.6	Endometriose in Hautnarbe	S00.93	Oberfl Verletz Kopf, Teil nnbez, Insektenbiß/-stich (ungiftig)
P83.1	Erythema toxicum neonatorum	S10.12	Sonst u nnbez oberfl Verletz Rachen: Blasenb (nichttherm)
P83.6	Umbilikaler Polyp b Neugeborenen	S10.13	So u nnbez oberfl Verletz Rach: Insektenbiß/-stich (ungiftig)
P83.8	So nbez KH-Zustände Haut, für Feten/Neugeb spezifisch	S10.82	Oberfl Verletz so Teile Hals: Blasenbildung (nichttherm)
P83.9	KH-Zustand Haut, für Feten/Neugeb spezifisch, nnbez	S10.83	Oberfl Verletz so Teile Hals: Insektenbiß/-stich (ungiftig)
Q18.3	Flügefell Hals	S10.92	Oberfl Verletz Hals, Teil nnbez: Blasenbildung (nichttherm)
Q18.9	Angeborene Fehlbildung Gesicht u Hals, nnbez	S10.93	Oberfl Verletz Hals, Teil nnbez: InsektBiß/-stich (ungiftig)
Q80.0	Ichthyosis vulgaris	S20.12	So u nnbez oberfl Verletz Mamma [BDrü]: Blasenb (n therm)
Q80.1	X-chromosomal-rezessive Ichthyosis	S20.13	So u nnbez oberfl Verl Mamma [BrDrü]: InsBiß/-stich(ungift)
Q80.2	Lamelläre Ichthyosis	S20.32	So oberfl Verletz vordere Thoraxwand, Blasenbild (n therm)
Q80.3	Bullöse kongenitale ichthyosiforme Erythrodermie	S20.33	So oberfl Verletz vord Thoraxwand, InsektBiß/-stich (ungift)
Q80.4	Ichthyosis congenita gravis [Harlekinfetus]	S20.42	So oberfl Verletz hint Thoraxwand, Blasenbild (nichttherm)
Q80.8	Sonstige Ichthyosis congenita	S20.43	So oberfl Verletz hint Thoraxwand, InsektBiß/-Stich (ungift)
Q80.9	Ichthyosis congenita, nnbez	S20.82	Oberfl Verletz so u nnbez Teile Thor, Blasenbild (nichttherm)
Q81.0	Epidermolysis bullosa simplex	S20.83	Oberfl Verletz so u nnbez Teile Thorax, InsektBiß/-Stich (ungift)
Q81.1	Epidermolysis bullosa atrophicans gravis	S30.82	Blasenbild (nichttherm) Abdomen LumbosakrGeg Becken
Q81.2	Epidermolysis bullosa dystrophica	S30.83	InsektBiß/-Stich (ungift) Abdomen LumbosakrGeg Becken
Q81.8	Sonstige Epidermolysis bullosa	S30.92	Blasenbild (n therm) Abd LumbosakrGeg Becken, Teil nnbez
Q81.9	Epidermolysis bullosa, nnbez	S30.93	Insektenbiß/-stich (ungift) Abd LumbosGeg Beck, Teil nnbez
Q82.0	Hereditäres Lymphödem	S40.82	So oberfl Verletz Schulter u OA, Blasenbild (nichttherm)
Q82.1	Xeroderma pigmentosum	S40.83	So oberfl Verletz Schulter u OA, InsektBiß/-stich (ungiftig)
Q82.2	Mastozytose (angeboren)	S50.82	So oberfl Verletz Unterarm, Blasenbildung (nichttherm)
Q82.3	Incontinentia pigmenti	S50.83	So oberfl Verletz Unterarm, Insektenbiß/-stich (ungiftig)
Q82.4	Ektodermale Dysplasie (anhidrotisch)	S60.82	So oberfl Verletz Handgelenk Hand, Blasenbild (nichttherm)
Q82.5	Angeborener nichtneoplastischer Nävus	S60.83	So oberfl Verletz Handgel Hand, InsektBiß/-Stich (ungiftig)
Q82.8	Sonstige nbez angeborene Fehlbildungen Haut	S70.82	So oberfl Verletz Hüfte u OS, Blasenbild (nichttherm)
Q82.9	Angeborene Fehlbildung Haut, nnbez	S70.83	So oberfl Verletz Hüfte u OS, Insektenbiß/-stich (ungiftig)
Q84.0	Angeborene Alopezie	S80.82	So oberfl Verletz Unterschenkel, Blasenbild (nichttherm)
Q84.1	Angeborene morphologische Störungen Haare, aonk	S80.83	So oberfl Verletz Unterschenkel, InsektBiß/-Stich (ungiftig)
Q84.2	Sonstige angeborene Fehlbildungen Haare	S90.82	So oberfl Verletz Knöchelreg Fuß, Blasenbild (nichttherm)
Q84.3	Anonychie	S90.83	So oberfl Verletz Knöchelreg Fuß, InsektBiß/-Stich (ungift)
Q84.4	Angeborene Leukonychie	T09.02	Oberfl Verletz Rumpf, Höhe nnbez, Blasenbild (nichttherm)
Q84.5	Vergrößerte u hypertrophierte Nägel (angeboren)	T09.03	Oberfl Verletz Rumpf, Höhe nnbez, Insektenbiß/-stich (ungift)
Q84.6	Sonstige angeborene Fehlbildungen Nägel	T11.02	Oberfl Verletz ob Extr, Höhe nnbez, Blasenbild (nichttherm)
Q84.8	Sonst nbez angeborene Fehlbildungen Integument	T11.03	Insektenbiß/-stich (ungiftig) obere Extremität, Höhe nnbez
Q84.9	Angeborene Fehlbildung Integument, nnbez	T13.02	Blasenbildung (nichttherm) untere Extremität, Höhe nnbez
R21	Hautausschlag u sonst unspezifische Hauteruptionen	T13.03	Insektenbiß/-stich (ungiftig) untere Extremität, Höhe nnbez
R22.0	Lok Schwell/Raumford/Knoten Haut/Unterhaut Kopf	T14.02	Oberfl Verletz an nnbez Körperregion, Blasenbild (nichttherm)
R22.1	Lok Schwell/Raumford/Knoten Haut/Unterhaut Hals	T14.03	Oberfl Verletz an nnbez Körperreg, Insektenbiß/-stich (ungift)
R22.2	Lok Schwell/Raumford/Knoten Haut/Unterhaut Rumpf	Z41.1	Plastische Chirurgie aus kosmetischen Gründen
R22.3	Lok Schwell/Raumford/Knoten Haut/Unterhaut ob Extrem	Z42.0	Nachbehand unter Anwend plast Chirurgie Kopf od Hals
R22.4	Lok Schwell/Raumford/Knoten Haut/Unterhaut unt Extrem	Z42.1	Nachbeh unter Anwend plast Chirurgie Mamma [Brustdr]
R22.7	Lok Schwell/Raumford/Knoten Haut/Unterhaut mehr Lok	Z42.2	Nachbeh unter Anwend plast Chirurgie an and Teilen Rumpf
R22.9	Lok Schwell/Raumford/Knoten Haut/Unterhaut nnbez	Z42.3	Nachbeh unter Anwend plast Chirurgie obere Extremität
R23.4	Veränderungen Hautrelief	Z42.4	Nachbeh unter Anwend plast Chirurgie untere Extremität
R23.8	So u nnbez Hautveränderungen	Z42.8	Nachbeh unter Anwend plast Chirurgie an so Körperteilen
R61.0	Hyperhidrose, umschrieben	Z42.9	Nachbeh unter Anwend plastischer Chirurgie, nnbez
R61.1	Hyperhidrose, generalisiert	Z52.1	Hautspender
R61.9	Hyperhidrose, nnbez	Z94.5	Zustand nach Hauttransplantation
S00.02	Blasenbildung (nichtthermisch) behaarte Kopfhaut		

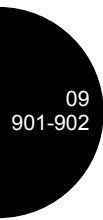

**ADRGs 901, 902**

**OR-Prozeduren ohne Bezug**

**DRGs 901A, 901B, 901C, 901D, 902Z**

OR-Prozeduren ohne Bezug



# **MDC 10**

Endokrine, Ernährungs- und  
Stoffwechselkrankheiten



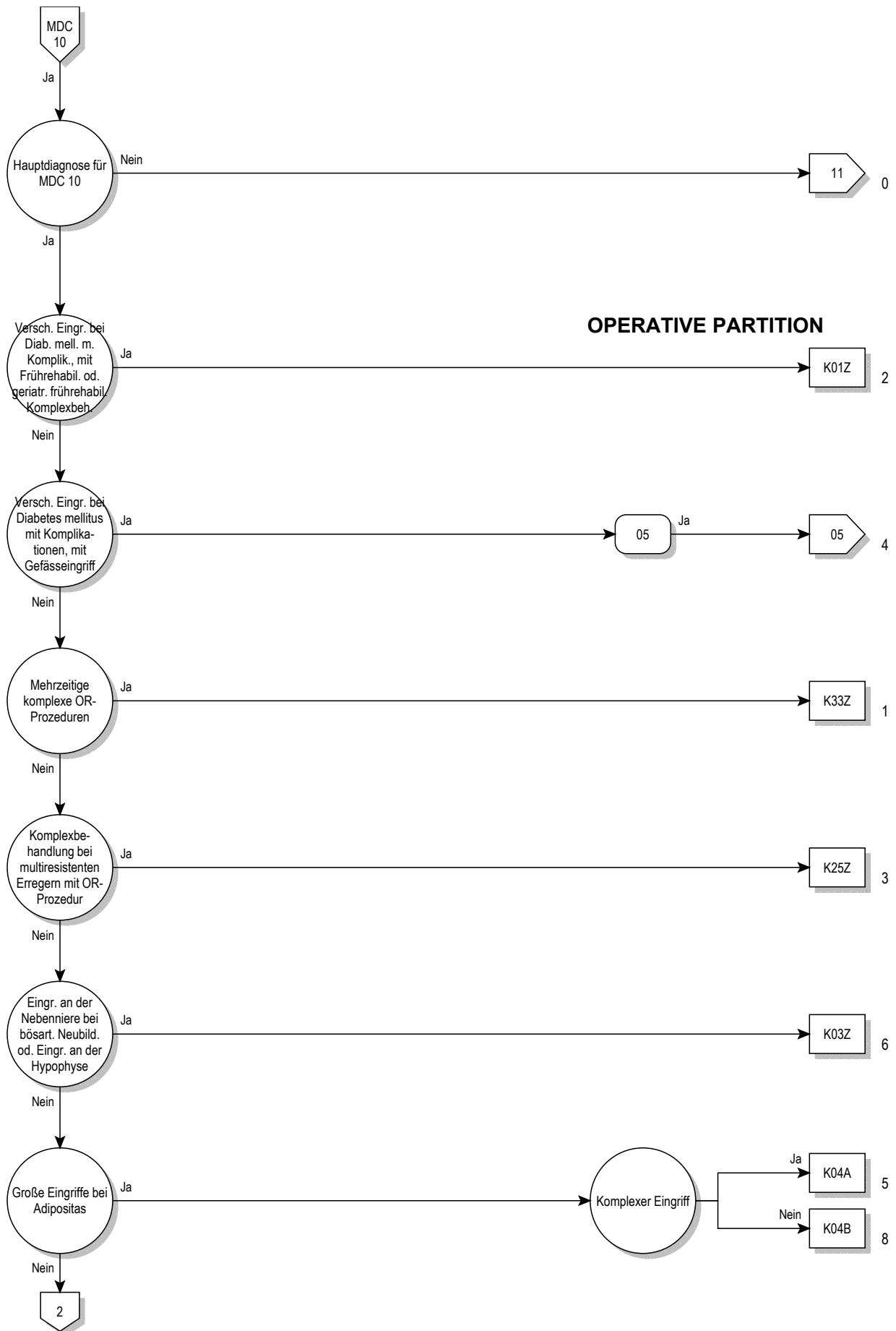

10

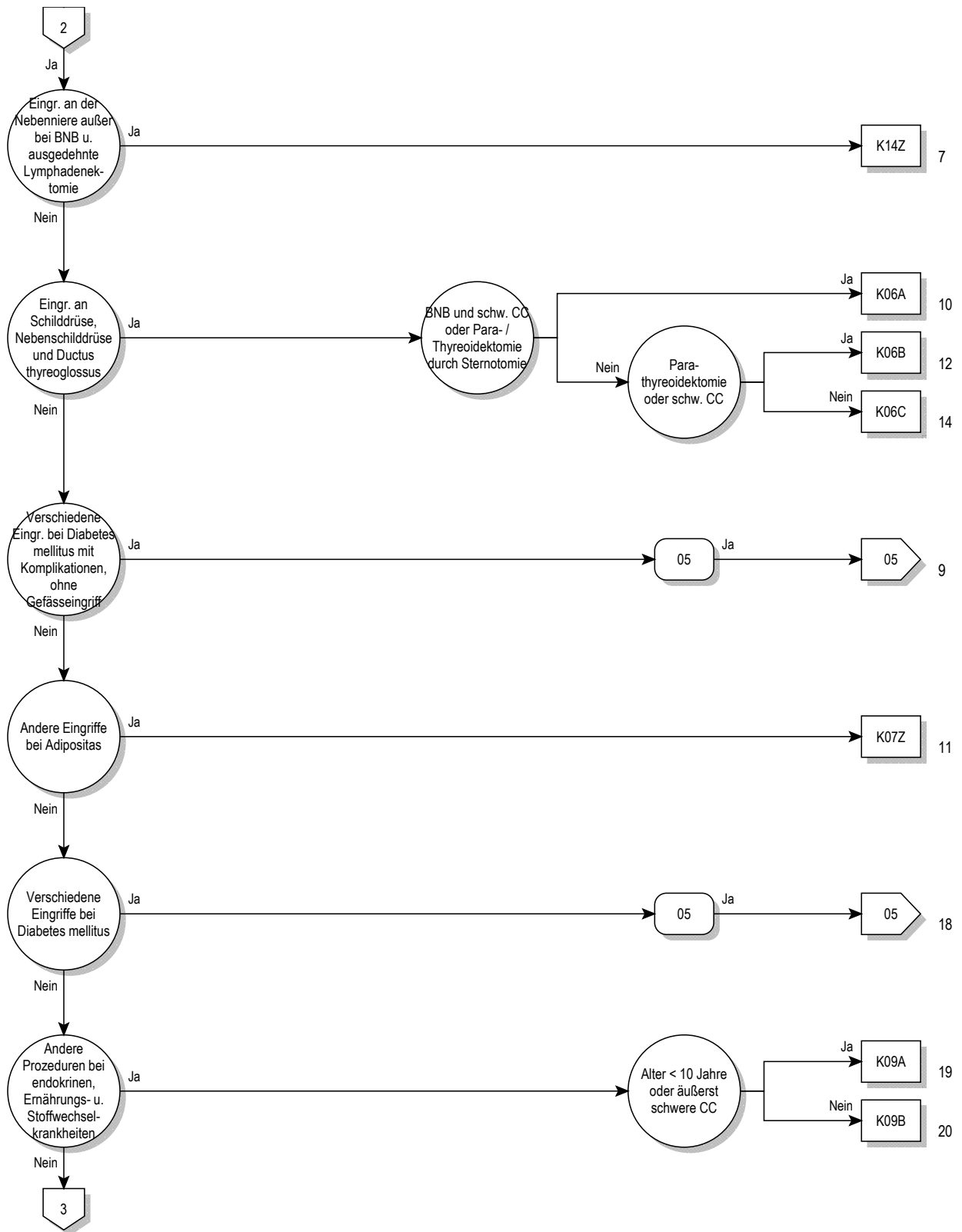

10

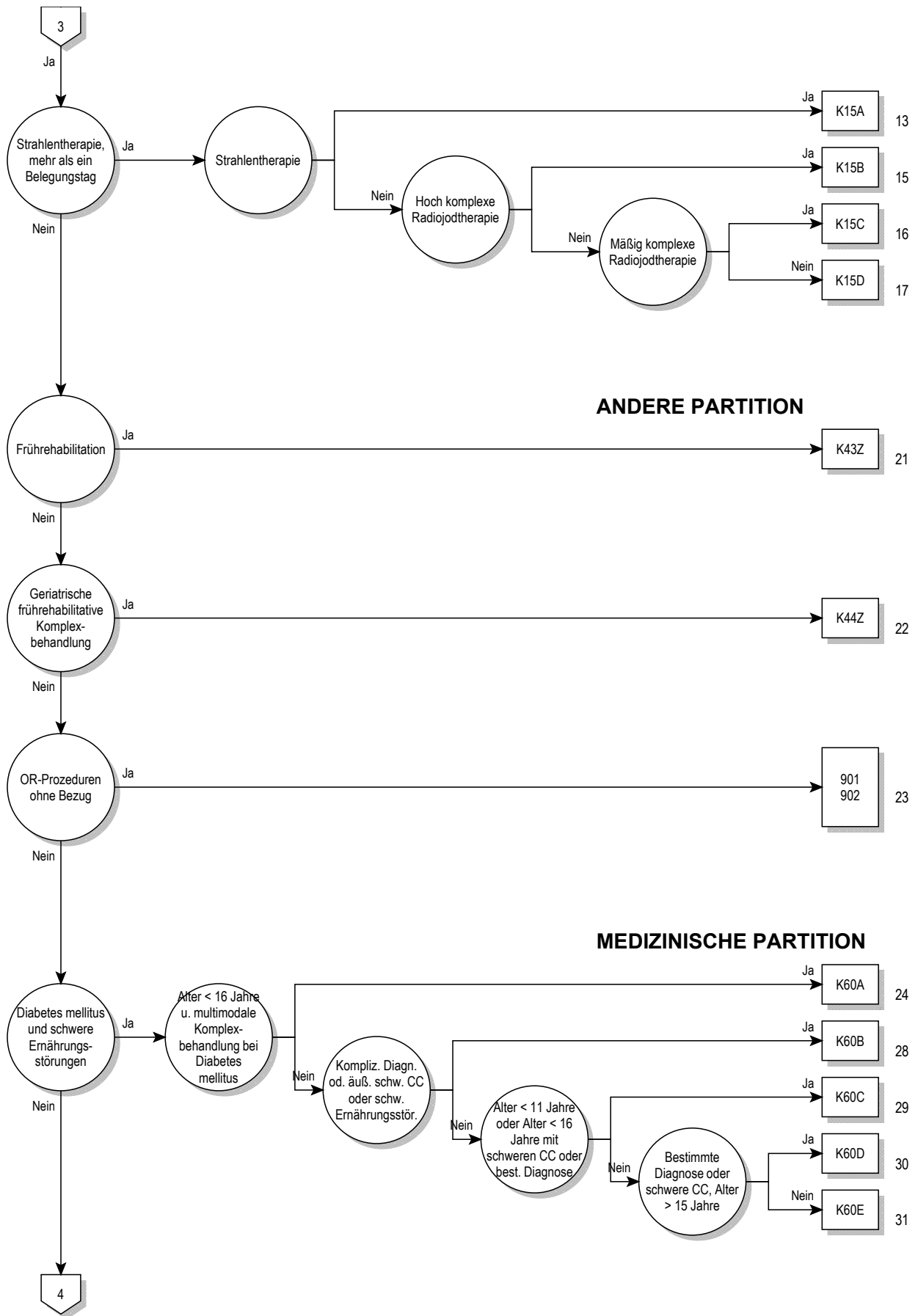

**ANDERE PARTITION**

**MEDIZINISCHE PARTITION**



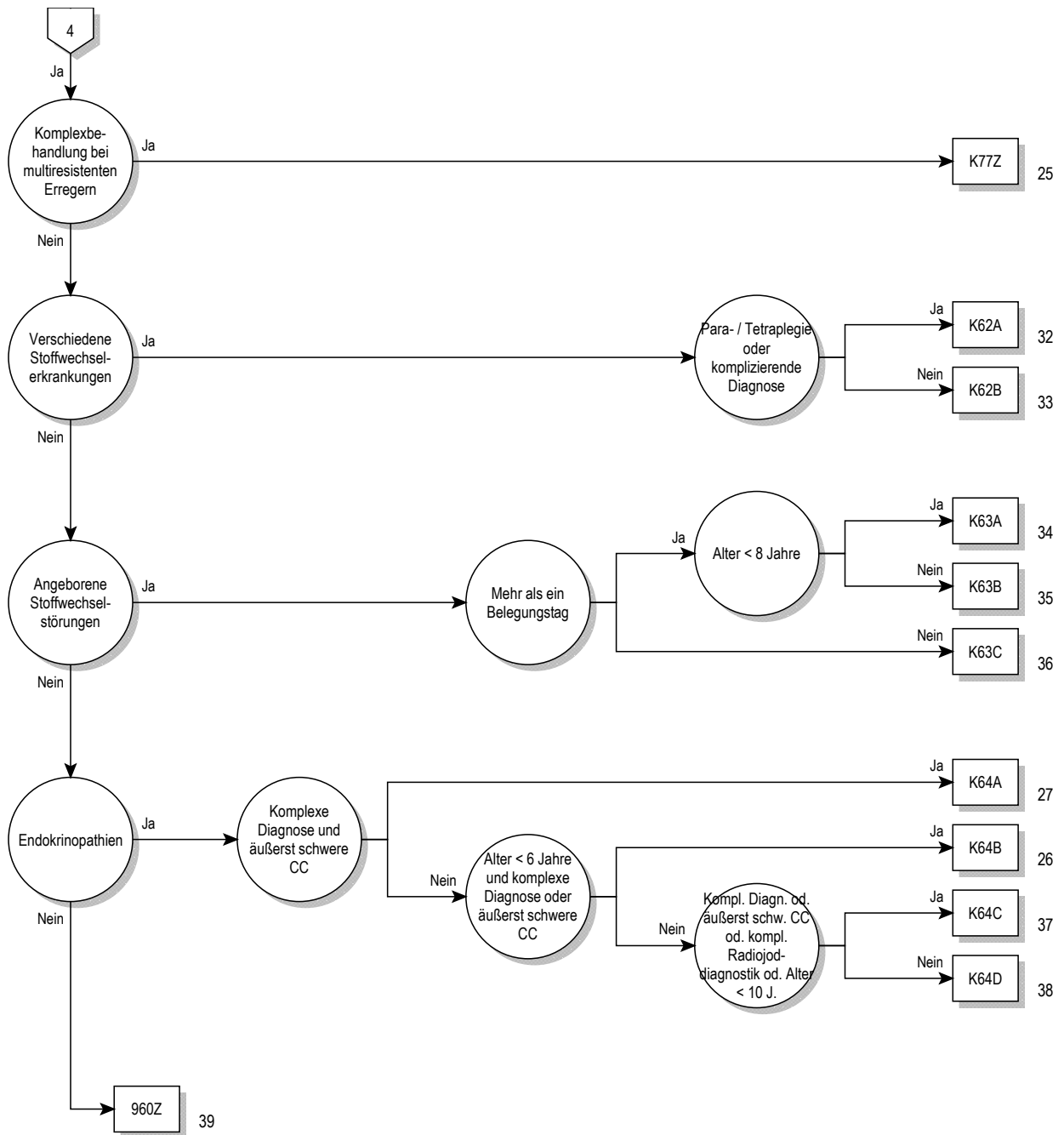

**Entscheidungslogik MDC 10**

Hauptdiagnose in Tabelle MDC10-0

**Hauptdiagnose für MDC 10 (MDC10-0)**

A18.7	Tuberkulose der Nebennieren	E06.4	Arzneimittelinduzierte Thyreoiditis
C73	Bösartige Neubildung der Schilddrüse	E06.5	Sonstige chronische Thyreoiditis
C74.0	Bösartige Neubildung: Nebennierenrinde	E06.9	Thyreoiditis, nnbez
C74.1	Bösartige Neubildung: Nebennierenmark	E07.0	Hypersekretion von Kalzitinin
C74.9	Bösartige Neubildung: Nebenniere, nicht näher bezeichnet	E07.1	Dyshormogene Struma
C75.0	Bösartige Neubildung: Nebenschilddrüse	E07.8	Sonstige nbez KH Schilddrüse
C75.1	Bösartige Neubildung: Hypophyse	E07.9	KH Schilddrüse, nnbez
C75.8	BNB: Beteiligung mehrerer endokriner Drüsen, nnbez	E10.01	Prim insabh DM [T-1-Diab] m Koma, entgl bez
C75.9	Bösartige Neubildung: Endokrine Drüse, nnbez	E10.11	Prim insabh DM [T-1-Diab] m Ketoazidose, entgl bez
C79.7	Sekundäre bösartige Neubildung der Nebenniere	E10.60	Prim insabh DM [T-1-Diab] m sonst nbez Kompl, n entgl b
C96.5	Multifokale u unisystemische Langerhans-Zell-Histiozytose	E10.61	Prim insabh DM [T-1-Diab] m sonst nbez Kompl, entgl b
C96.6	Unifokale Langerhans-Zell-Histiozytose	E10.72	Pr insabh DM [T-1-Diab] m mult, so mult Kompl, n entgl bez
D13.7	Gutartige Neubild endokrin Drüsenanteil Pankreas	E10.73	Pr insabh DM [T-1-Diab] m mult, so mult Kompl, entgl bez
D34	Gutartige Neubildung Schilddrüse	E10.74	Pr insabh DM [T-1-Diab] m mult Kpl, m dia Fußsyn, n entgl bez
D35.0	Gutartige Neubildung Nebenniere	E10.75	Pr insabh DM [T-1-Diab] m mult Kpl, m dia Fußsyn, entgl bez
D35.1	Gutartige Neubildung Nebenschilddrüse	E10.80	Prim insabh DM [T-1-Diab] m nnbez Kompl, n entgl bez
D35.2	Gutartige Neubildung Hypophyse	E10.81	Prim insabh DM [T-1-Diab] m nnbez Kompl, entgl bez
D35.7	Gutart Neubildung sonst nbez endokrine Drüsen	E10.90	Prim insabh DM [T-1-Diab] oh Kompl, n entgl bez
D35.8	Gutart Neubildung Beteilig mehr endokrin Drüsen	E10.91	Prim insabh DM [T-1-Diab] oh Kompl, entgl bez
D35.9	Gutartige Neubildung endokrine Drüse, nnbez	E11.01	N prim insabh DM [T-2-Diab] m Koma, entgl bez
D44.0	NB unsich/unbek Verhalt Schilddrüse	E11.11	N prim insabh DM [T-2-Diab] m Ketoazidose, entgl bez
D44.1	NB unsich/unbek Verhalt Nebenniere	E11.60	N prim insabh DM [T-2-Diab] m so nbez Kompl, n entgl bez
D44.2	NB unsich/unbek Verhalt Nebenschilddrüse	E11.61	N prim insabh DM [T-2-Diab] m so nbez Kompl, entgl bez
D44.3	NB unsich/unbek Verhalt Hypophyse	E11.72	N pr insabh DM [T-2-Diab] m mult, so mult Kompl, n entgl bez
D44.8	NB unsich/unbek Verhalt Anteil mehr endokr Drüs	E11.73	N pr insabh DM [T-2-Diab] m mult, so mult Kompl, entgl bez
D44.9	NB unsich/unbek Verhalt Endokrine Drüs, nnbez	E11.74	N pr insabh DM [T-2] m mul Kpl, m dia Fußsyn, n entgl bez
D76.1	Hämophagozytäre Lymphohistiozytose	E11.75	N pr insabh DM [T-2] m mult Kpl, m dia Fußsyn, entgl bez
D76.2	Hämophagozytäres Syndrom bei Infektionen	E11.80	N prim insabh DM [T-2-Diab] m nnbez Kompl, n entgl bez
D76.3	Sonstige Histiozytose-Syndrome	E11.81	N prim insabh DM [T-2-Diab] m nnbez Kompl, entgl bez
D81.3	Adenosinaminase[ADA]-Mangel	E11.90	N prim insabh DM [T-2-Diab] oh Kompl, n entgl bez
D81.5	Purinnukleosid-Phosphorylase[PNP]-Mangel	E11.91	N prim insabh DM [T-2-Diab] oh Kompl, entgl bez
E00.0	Angeb Jodmangelsyndrom, neurologischer Typ	E12.01	DM iVm Fehl-/Mangelernähr m Koma, entgl bez
E00.1	Angeb Jodmangelsyndrom, myxödematöser Typ	E12.11	DM iVm Fehl-/Mangelernähr m Ketoazidose, entgl bez
E00.2	Angeborenes Jodmangelsyndrom, gemischter Typ	E12.60	DM iVm Fehl-/Mangelernähr m so nbez Kompl, n entgl bez
E00.9	Angeborenes Jodmangelsyndrom, nnbez	E12.61	DM iVm Fehl-/Mangelernähr m sonst nbez Kompl, entgl bez
E01.0	Jodmangelbedingte diffuse Struma (endemisch)	E12.72	DM iVm Fehl-/Mangelernähr m mult, m so mult Kpl, n entgl bez
E01.1	Jodmangelbed mehrknotige Struma (endem)	E12.73	DM iVm Fehl-/Mangelernähr m mult, m so mult Kompl, entgl bez
E01.2	Jodmangelbedingte Struma (endemisch), nnbez	E12.74	DM iVm Fehl-/Mangelernähr m mult, m dia Fußsyn, n entgl bez
E01.8	Sonst jodmangelbed SchilddrüsenKH u verwandte Zustände	E12.75	DM iVm Fehl-/Mangelernähr m mult, m dia Fußsyn, entgl bez
E02	Subklinische Jodmangel-Hypothyreose	E12.80	DM iVm Fehl-/Mangelernähr m nnbez Kompl, n entgl bez
E03.0	Angeborene Hypothyreose m diffuser Struma	E12.81	DM iVm Fehl-/Mangelernähr m nnbez Kompl, entgl bez
E03.1	Angeborene Hypothyreose oh Struma	E12.90	DM iVm Fehl-/Mangelernähr oh Kompl, n entgl bez
E03.2	Hypothyreose d AM od and exogene Substanzen	E12.91	DM iVm Fehl-/Mangelernähr oh Kompl, entgl bez
E03.3	Postinfektiöse Hypothyreose	E13.01	Sonst nbez Diab mell m Koma, entgl bez
E03.4	Atrophie Schilddrüse (erworben)	E13.11	Sonst nbez Diab mell m Ketoazidose, entgl bez
E03.8	Sonstige nbez Hypothyreose	E13.60	Sonst nbez Diab mell m sonst nbez Kompl, n entgl bez
E03.9	Hypothyreose, nnbez	E13.61	Sonst nbez Diab mell m sonst nbez Kompl, entgl bez
E04.0	Nichttoxische diffuse Struma	E13.72	Sonst nbez DM m mult, m so mult Kompl, n entgl bez
E04.1	Nichttoxischer solitärer Schilddrüsenknoten	E13.73	Sonst nbez DM m mult, m so mult Kompl, entgl bez
E04.2	Nichttoxische mehrknotige Struma	E13.74	Sonst nbez DM m mult Kompl, m dia Fußsyn, n entgl bez
E04.8	Sonstige nbez nichttoxische Struma	E13.75	Sonst nbez DM m mult Kompl, m dia Fußsyn, entgl bez
E04.9	Nichttoxische Struma, nnbez	E13.80	Sonst nbez Diab mell m nnbez Kompl, n entgl bez
E05.0	Hyperthyreose m diffuser Struma	E13.81	Sonst nbez Diab mell m nnbez Kompl, entgl bez
E05.1	Hyperthyreose m tox solitär Schilddrüsenknoten	E13.90	Sonst nbez Diab mell oh Kompl, n entgl bez
E05.2	Hyperthyreose m toxischer mehrknotiger Struma	E13.91	Sonst nbez Diab mell oh Kompl, entgl bez
E05.3	Hyperthyreose d ektopisches SD-Gewebe	E14.01	Nnbez Diab mell m Koma, entgl bez
E05.4	Hyperthyreosis factitia	E14.11	Nnbez Diab mell m Ketoazidose, entgl bez
E05.5	Thyreotoxische Krise	E14.60	Nnbez Diab mell m sonst nbez Kompl, n entgl bez
E05.8	Sonstige Hyperthyreose	E14.61	Nnbez Diab mell m sonst nbez Kompl, entgl bez
E05.9	Hyperthyreose, nnbez	E14.72	Nnbez DM m mult Kompl, m so mult Kompl, n entgl bez
E06.0	Akute Thyreoiditis	E14.73	Nnbez DM m mult Kompl, m so mult Kompl, entgl bez
E06.1	Subakute Thyreoiditis	E14.74	Nnbez DM m mult Kompl, m dia Fußsyn, n entgl bez
E06.2	Chron Thyreoiditis m transitor Hyperthyreose	E14.75	Nnbez DM m mult Kompl, m dia Fußsyn, entgl bez
E06.3	Autoimmunthyreoiditis	E14.80	Nnbez Diab mell m nnbez Kompl, n entgl bez

E14.81	Nnbez Diab mell m nnbez Komplik, entgl bez	E34.2	Ektopische Hormonsekretion, aonkl
E14.90	Nnbez Diab mell oh Komplik, n entgl bez	E34.3	Kleinwuchs, aonkl
E14.91	Nnbez Diab mell oh Komplik, entgl bez	E34.50	Part Androgenres-Synd
E15	Hypoglykämisches Koma, nichtdiabetisch	E34.51	Kompl Androgenres-Synd
E16.0	Arzneimittelinduzierte Hypoglykämie oh Koma	E34.59	Androgenres-Synd, nnbez
E16.1	Sonstige Hypoglykämie	E34.8	Sonstige nbez endokrine Störungen
E16.2	Hypoglykämie, nnbez	E34.9	Endokrine Störung, nnbez
E16.3	Erhöhte Glukagonsekretion	E35.0	KH Schilddrüse b aokl KH
E16.8	Sonst nbez Störung innere Sekretion Pankreas	E35.1	KH Nebennieren b aokl KH
E16.9	Störung innere Sekretion Pankreas, nnbez	E35.8	KH sonst endokrine Drüsen b aokl KH
E20.0	Idiopathischer Hypoparathyreoidismus	E40	Kwashiorkor
E20.1	Pseudohypoparathyreoidismus	E41	Alimentärer Marasmus
E20.8	Sonstiger Hypoparathyreoidismus	E42	Kwashiorkor-Marasmus
E20.9	Hypoparathyreoidismus, nnbez	E43	Nnbez erhebliche Energie- u Eiweißmangelernährung
E21.0	Primärer Hyperparathyreoidismus	E44.0	Mäßige Energie- u Eiweißmangelernährung
E21.1	Sekundärer Hyperparathyreoidismus, aonkl	E44.1	Leichte Energie- u Eiweißmangelernährung
E21.2	Sonstiger Hyperparathyreoidismus	E45	EntwicklVerzög d Energie- u Eiweißmangelernährung
E21.3	Hyperparathyreoidismus, nnbez	E46	Nnbez Energie- u Eiweißmangelernährung
E21.4	Sonstige nbez KH Nebenschilddrüse	E50.8	Sonstige Manifestationen Vitamin-A-Mangel
E21.5	KH Nebenschilddrüse, nnbez	E50.9	Vitamin-A-Mangel, nnbez
E22.0	Akromegalie u hypophys Hochwuchs	E51.1	Beriberi
E22.1	Hyperprolaktinämie	E51.2	Wernicke-Enzephalopathie
E22.2	Syndrom inadäquate Sekretion von Adiuretin	E51.8	Sonstige Manifestationen Thiaminmangel
E22.8	Sonstige Überfunktion Hypophyse	E51.9	Thiaminmangel, nnbez
E22.9	Überfunktion Hypophyse, nnbez	E52	Niazinmangel [Pellagra]
E23.0	Hypopituitarismus	E53.0	Riboflavinmangel
E23.1	Arzneimittelinduzierter Hypopituitarismus	E53.1	Pyridoxinmangel
E23.2	Diabetes insipidus	E53.8	Mangel sonst nbez Vitamine Vit-B-Komplex
E23.3	Hypothalamische Dysfunktion, aonkl	E53.9	Vitamin-B-Mangel, nnbez
E23.6	Sonstige Störungen Hypophyse	E54	Askorbinsäuremangel
E23.7	Störung Hypophyse, nnbez	E55.9	Vitamin-D-Mangel, nnbez
E24.0	Hypophysäres Cushing-Syndrom	E56.0	Vitamin-E-Mangel
E24.1	Nelson-Tumor	E56.1	Vitamin-K-Mangel
E24.2	Arzneimittelinduziertes Cushing-Syndrom	E56.8	Mangel an sonstigen Vitaminen
E24.3	Ektopisches ACTH-Syndrom	E56.9	Vitaminmangel, nnbez
E24.4	Alkoholinduziertes Pseudo-Cushing-Syndrom	E58	Alimentärer Kalziummangel
E24.8	Sonstiges Cushing-Syndrom	E59	Alimentärer Selenmangel
E24.9	Cushing-Syndrom, nnbez	E60	Alimentärer Zinkmangel
E25.00	21-Hydroxyl-Mang [AGS Typ 3], klassisch Form	E61.0	Kupfermangel
E25.01	21-Hydroxyl-Mang [AGS Typ 3], Late-onset-Form	E61.1	Eisenmangel
E25.08	Sonst angeb adrenogenit Stör iVm Enzymmang	E61.2	Magnesiummangel
E25.09	Angeb adrenogenit Stör iVm Enzymmang, nnbez	E61.3	Manganmangel
E25.8	Sonstige adrenogenitale Störungen	E61.4	Chrommangel
E25.9	Adrenogenitale Störung, nnbez	E61.5	Molybdänmangel
E26.0	Primärer Hyperaldosteronismus	E61.6	Vanadiummangel
E26.1	Sekundärer Hyperaldosteronismus	E61.7	Mangel an mehreren Spurenelementen
E26.8	Sonstiger Hyperaldosteronismus	E61.8	Mangel sonstige nbez Spurenelementen
E26.9	Hyperaldosteronismus, nnbez	E61.9	Spurenelementmangel, nnbez
E27.0	Sonstige Nebennierenrindenüberfunktion	E63.0	Mangel an essentiellen Fettsäuren [EFA]
E27.1	Primäre Nebennierenrindeninsuffizienz	E63.1	Aliment Mangelzust infolge unausgew ZusammSetz Nahr
E27.2	Addison-Krise	E63.8	Sonstige nbez alimentäre Mangelzustände
E27.3	AM-induzierte Nebennierenrindeninsuffizienz	E63.9	Alimentärer Mangelzustand, nnbez
E27.4	So u nnbez Nebennierenrindeninsuffizienz	E64.0	Folgen Energie- u Eiweißmangelernährung
E27.5	Nebennierenmarküberfunktion	E64.1	Folgen Vitamin-A-Mangel
E27.8	Sonstige nbez KH Nebenniere	E64.2	Folgen Vitamin-C-Mangel
E27.9	KH Nebenniere, nnbez	E64.8	Folgen sonstiger alimentärer Mangelzustände
E29.0	Testikuläre Überfunktion	E64.9	Folgen nnbez alimentären Mangelzustandes
E29.1	Testikuläre Unterfunktion	E65	Lokalisierte Adipositas
E29.8	Sonstige testikuläre Dysfunktion	E66.00	Adipositas durch übermäß Kalorienzufuhr: BMI 30 bis < 35
E29.9	Testikuläre Dysfunktion, nnbez	E66.01	Adipositas durch übermäß Kalorienzufuhr: BMI 35 bis < 40
E30.0	Verzögerte Pubertät [Pubertas tarda]	E66.02	Adipositas durch übermäß Kalorienzufuhr: BMI 40 und mehr
E30.1	Vorzeitige Pubertät [Pubertas praecox]	E66.09	Adipositas durch übermäß Kalorienzufuhr: BMI nnbez
E30.8	Sonstige Pubertätsstörungen	E66.10	Arzneimittelinduzierte Adipositas: BMI 30 bis < 35
E30.9	Pubertätsstörung, nnbez	E66.11	Arzneimittelinduzierte Adipositas: BMI 35 bis < 40
E31.0	Autoimmune polyglanduläre Insuffizienz	E66.12	Arzneimittelinduzierte Adipositas: BMI 40 und mehr
E31.1	Polyglanduläre Überfunktion	E66.19	Arzneimittelinduzierte Adipositas: BMI nnbez
E31.8	Sonstige polyglanduläre Dysfunktion	E66.80	Sonstige Adipositas: BMI 30 bis unter 35
E31.9	Polyglanduläre Dysfunktion, nnbez	E66.81	Sonstige Adipositas: BMI 35 bis unter 40
E34.0	Karzinoid-Syndrom	E66.82	Sonstige Adipositas: BMI 40 und mehr
E34.1	Sonstige Hypersekretion intestinaler Hormone	E66.89	Sonstige Adipositas: BMI nnbez



E66.90	Adipositas, nnbez: BMI 30 bis unter 35	E83.50	Kalziphylaxie
E66.91	Adipositas, nnbez: BMI 35 bis unter 40	E83.58	Sonstige Störungen des Kalziumstoffwechsels
E66.92	Adipositas, nnbez: BMI 40 und mehr	E83.59	Störungen des Kalziumstoffwechsels, nnbez
E66.99	Adipositas, nnbez: BMI nnbez	E83.8	Sonstige Störungen des Mineralstoffwechsels
E67.0	Hypervitaminose A	E83.9	Störung des Mineralstoffwechsels, nicht näher bezeichnet
E67.1	Hyperkarotinämie	E86	Volumenmangel
E67.2	Megavitamin-B6-Syndrom	E87.0	Hyperosmolalität u Hypernatriämie
E67.3	Hypervitaminose D	E87.1	Hypoosmolalität u Hyponatriämie
E67.8	Sonstige nbez Überernährung	E87.2	Azidose
E68	Folgen Überernährung	E87.3	Alkalose
E70.0	Klassische Phenylketonurie	E87.4	Gemischte Störung Säure-Basen-Gleichgewicht
E70.1	Sonstige Hyperphenylalaninämien	E87.5	Hyperkaliämie
E70.2	Störungen TyrosinSW	E87.6	Hypokaliämie
E70.3	Albinismus	E87.8	Sonst Störung Wasser-/Elektrolythaushalt, aonkl
E70.8	Sonstige Störungen SW aromatischer Aminosäuren	E88.0	Störungen Plasmaprotein-Stoffwechsel, aonkl
E70.9	Störung SW aromatischer Aminosäuren, nnbez	E88.1	Lipodystrophie, aonkl
E71.0	Ahornsirup- (Harn-) KH	E88.2	Lipomatose, aonkl
E71.1	Sonstige Störungen SW verzweigter Aminosäuren	E88.3	Tumorlyse-Syndrom
E71.2	Störung SW verzweigter Aminosäuren, nnbez	E88.8	Sonstige nbez Stoffwechselstörungen
E71.3	Störungen FettsäureSW	E88.9	Stoffwechselstörung, nnbez
E72.0	Störungen Aminosäuretransport	E89.0	Hypothyreose nach medizinischen Maßnahmen
E72.1	Störungen SW schwefelhaltiger Aminosäuren	E89.1	Hypoinsulinämie nach medizinischen Maßnahmen
E72.2	Störungen Harnstoffzyklus	E89.2	Hypoparathyreoidismus nach med Maßnahmen
E72.3	Störungen Lysin- u HydroxylysinSW	E89.3	Hypopituitarismus nach med Maßnahmen
E72.4	Störungen OrnithinSW	E89.5	Testikuläre Unterfunktion nach med Maßnahmen
E72.5	Störungen GlyzinSW	E89.6	NNR- (NNM-) Unterfunkt nach med Maßnahmen
E72.8	Sonstige nbez Störungen AminosäureSW	E89.8	Sonst endokr od SW-Stör nach med Maßnahmen
E72.9	Störung Aminosäurestoffwechsels, nnbez	E89.9	Endokrine od SW-Stör nach med Maßnahmen, nnbez
E74.0	Glykogenspeicherkrankheit [Glykogenose]	E90	Ernährungs- u SW-Störung b aonkl KH
E74.2	Störungen Galaktosestoffwechsel	P70.2	Diabetes mellitus b Neugeborenen
E74.4	Störungen PyruvatSW u Glukoneogenese	P70.3	iatrogene Hypoglykämie b Neugeborenen
E74.8	Sonstige nbez Störungen KohlenhydratSW	P70.4	Sonstige Hypoglykämie b Neugeborenen
E74.9	Störung Kohlenhydratstoffwechsel, nnbez	P70.8	So transit Stör Kohlenhydrat-Stoffw Fetus/Neugeb
E75.3	Sphingolipidose, nnbez	P70.9	Transit Störung Kohlenhydrat-Stoffw Fetus/Neugeb, nnbez
E75.5	Sonstige Störungen Lipidspeicherung	P71.0	Kuhmilch-Hypokalzämie b Neugeborenen
E75.6	Störung Lipidspeicherung, nnbez	P71.1	Sonstige Hypokalzämie b Neugeborenen
E76.0	Mukopolysaccharidose, Typ I	P71.2	Hypomagnesiämie b Neugeborenen
E76.1	Mukopolysaccharidose, Typ II	P71.3	Tetanie b Neugeb, oh Kalzium- od Magnesiummangel
E76.2	Sonstige Mukopolysaccharidosen	P71.4	Transitorischer Hypoparathyreoidismus Neugeborenes
E76.3	Mukopolysaccharidose, nnbez	P71.8	So transit Störung Kalzium-/Magn-Stoffwechsel Neugeb
E76.8	Sonstige Störungen Glykosaminoglykan-SW	P71.9	Transit Störung Kalzium-/Magn-Stoffwechsel Neugeb, nnbez
E76.9	Störung Glykosaminoglykan-SW, nnbez	P72.0	Struma b Neugeborenen, aonkl
E77.0	Defekte posttranslational Modifikat lysosom Enzyme	P72.1	Transitorische Hyperthyreose b Neugeborenen
E77.1	Defekte b Glykoproteinabbau	P72.2	So transit Störung SchilddrFkt b Neugeborenen, aonkl
E77.8	Sonstige Störungen GlykoproteinSW	P72.8	Sonst nbez transitorische endokrine KH b Neugeborenen
E77.9	Störung Glykoproteinstoffwechsels, nnbez	P72.9	Transitorische endokrine KH Neugeborenes, nnbez
E78.0	Reine Hypercholesterinämie	P74.0	Metabolische Spätazidose b Neugeborenen
E78.1	Reine Hypertriglyzeridämie	P74.1	Dehydratation b Neugeborenen
E78.2	Gemischte Hyperlipidämie	P74.2	Störung des Natriumgleichgewichtes Neugeborenes
E78.3	Hyperchylomikronämie	P74.3	Störung des Kaliumgleichgewichtes Neugeborenes
E78.4	Sonstige Hyperlipidämien	P74.4	Sonst transit Stör Elektrolythaushalt Neugeborenes
E78.5	Hyperlipidämie, nnbez	P74.5	Transitorische Hypertyrosinämie b Neugeborenen
E78.6	Lipoproteinmangel	P74.8	Sonst transitorische SW-Stör b Neugeborenen
E78.8	Sonstige Störungen Lipoproteinstoffwechsel	P74.9	Transitorische SW-Stör b Neugeborenen, nnbez
E78.9	Störung Lipoproteinstoffwechsel, nnbez	P92.0	Erbrechen b Neugeborenen
E79.0	Hyperurikämie oh Zeichen entzündl Arthritis/toph Gicht	P92.1	Regurgitation u Rumination b Neugeborenen
E79.1	Lesch-Nyhan-Syndrom	P92.2	Trinkunlust b Neugeborenen
E79.8	Sonstige Störungen Purin- und PyrimidinSW	P92.3	Unterernährung b Neugeborenen
E79.9	Störung Purin- u PyrimidinSW, nnbez	P92.4	Überernährung b Neugeborenen
E80.0	Hereditäre erythropoetische Porphyrie	P92.5	Schwierigkeit b Neugeborenen b Brusternährung
E80.1	Porphyria cutanea tarda	P92.8	Sonst Ernährungsprobleme b Neugeborenen
E80.2	Sonstige Porphyrie	P92.9	Ernährungsproblem b Neugeborenen, nnbez
E80.3	Defekte von Katalase u Peroxidase	Q56.0	Hermaphroditismus, aonkl
E83.0	Störungen des Kupferstoffwechsels	Q56.1	Pseudohermaphroditismus masculinus, aonkl
E83.2	Störungen des Zinkstoffwechsels	Q56.2	Pseudohermaphroditismus femininus, aonkl
E83.30	Familiäre hypophosphatämische Rachitis	Q56.3	Pseudohermaphroditismus, nnbez
E83.31	Vitamin-D-abhängige Rachitis	Q56.4	Unbestimmtes Geschlecht, nnbez
E83.38	Sonstige Störungen Phosphorstoffwechsels und Phosphatase	Q89.1	Angeborene Fehlbildungen Nebenniere
E83.39	Störungen Phosphorstoffwechsels und Phosphatase, nnbez	Q89.2	Angeborene Fehlbildungen sonst endokriner Drüsen
E83.4	Störungen des Magnesiumstoffwechsels	Q99.0	Chimäre 46,XX/46,XY

Q99.1	Hermaphroditismus verus mit Karyotyp 46,XX	R63.6	Ungenüg Aufn Nahr u Wasser infolg Vernachläss seiner selbst
R29.0	Tetanie	R63.8	Sonst Sympt Nahrungs-/Flüssigkeitsaufnahme
R62.0	Verzögertes Erreichen von Entwicklungsstufen	R73.0	Abnormer Glukosetoleranztest
R62.8	So Ausbleiben erwartete physiolog Entwicklung	R73.9	Hyperglykämie, nnbez
R62.9	Ausbleiben erwartete physiolog Entwicklung, nnbez	R81	Glukosurie
R63.0	Anorexie	R82.4	Azetonurie
R63.1	Polydipsie	R94.6	Abnorme Ergebnisse Schilddrüsen-Fktprüfungen
R63.2	Polyphagie	R94.7	Abnorme Ergebnisse so endokrine Funktionsprüfungen
R63.3	Ernährungsprobleme u unsachgemäße Ernährung	S11.1	Offene Wunde mit Beteiligung Schilddrüse
R63.4	Abnorme Gewichtsabnahme	S37.81	Verletzung Nebenniere
R63.5	Abnorme Gewichtszunahme		

**ADRG K01****Verschiedene Eingriffe bei Diabetes mellitus mit Komplikationen, mit Frührehabilitation oder geriatrischer frührehabilitativer Komplexbehandlung**

Hauptdiagnose in Tabelle K01-1 und mindestens eine Prozedur in Tabelle K01-2 und (Geriatrische frührehabilitative Komplexbehandlung oder Frührehabilitation)

**DRG K01Z****Verschiedene Eingriffe bei Diabetes mellitus mit Komplikationen, mit Frührehabilitation oder geriatrischer frührehabilitativer Komplexbehandlung****Hauptdiagnose K01-1**

E10.60	Prim insabh DM [T-1-Diab] m sonst nbez Komplik, n entgl b	E12.73	DM iVm Fehl-/Mangernähr m mult, m so mult Kompl, entgl bez
E10.61	Prim insabh DM [T-1-Diab] m sonst nbez Komplik, entgl b	E12.74	DM iVm Fehl-/Mangernähr m mult, m dia Fußsyn, n entgl bez
E10.72	Pr insabh DM [T-1-Diab] m mult, so mult Kompl, n entgl bez	E12.75	DM iVm Fehl-/Mangernähr m mult, m dia Fußsyn, entgl bez
E10.73	Pr insabh DM [T-1-Diab] m mult, so mult Kompl, entgl bez	E13.60	Sonst nbez Diab mell m sonst nbez Komplik, n entgl bez
E10.74	Pr insabh DM [T-1-Diab] m mult Kpl, m dia Fußsyn, n entgl bez	E13.61	Sonst nbez Diab mell m sonst nbez Komplik, entgl bez
E10.75	Pr insabh DM [T-1-Diab] m mult Kpl, m dia Fußsyn, entgl bez	E13.72	Sonst nbez DM m mult, m so mult Kompl, n entgl bez
E11.60	N prim insabh DM [T-2-Diab] m so nbez Komplik, n entgl bez	E13.73	Sonst nbez DM m mult, m so mult Kompl, entgl bez
E11.61	N prim insabh DM [T-2-Diab] m so nbez Komplik, entgl bez	E13.74	Sonst nbez DM m mult Kompl, m dia Fußsyn, n entgl bez
E11.72	N pr insabh DM [T-2-Diab] m mult, so mult Kompl, n entgl bez	E13.75	Sonst nbez DM m mult Kompl, m dia Fußsyn, entgl bez
E11.73	N pr insabh DM [T-2-Diab] m mult, so mult Kompl, entgl bez	E14.60	Nnbez Diab mell m sonst nbez Komplik, n entgl bez
E11.74	N pr insabh DM [T-2] m mul Kpl, m dia Fußsyn, n entgl bez	E14.61	Nnbez Diab mell m sonst nbez Komplik, entgl bez
E11.75	N pr insabh DM [T-2] m mult Kpl, m dia Fußsyn, entgl bez	E14.72	Nnbez DM m mult Kompl, m so mult Kompl, n entgl bez
E12.60	DM iVm Fehl-/Mangelernähr m so nbez Komplik, n entgl bez	E14.73	Nnbez DM m mult Kompl, m so mult Kompl, entgl bez
E12.61	DM iVm Fehl-/Mangelernähr m sonst nbez Komplik, entgl bez	E14.74	Nnbez DM m mult Kompl, m dia Fußsyn, n entgl bez
E12.72	DM iVm Fehl-/Mangernähr m mult, m so mult Kpl, n entgl bez	E14.75	Nnbez DM m mult Kompl, m dia Fußsyn, entgl bez

**Prozedur K01-2**

34.03↔	Rethorakotomie	39.41↔	Stillung einer Blutung nach vaskulärem Eingriff
38.38.00↔	Resektion von Aa d unteren Extrem mit Anast, n.n.bez.	77.28.00↔	Keilosteotomie an Tarsalia und Metatarsalia, n.n.bez.
38.38.10↔	Resektion d A. fem m Anast (communis) (superficialis)	77.28.10↔	Keilosteotomie am Talus
38.38.11↔	Resektion der A. profunda femoris mit Anastomose	77.28.20↔	Keilosteotomie am Kalkaneus
38.38.12↔	Resektion der A. poplitea mit Anastomose	77.28.30↔	Keilosteotomie an sonstigen Tarsalia
38.38.99↔	Resektion von Aa d unteren Extrem mit Anast, sonstige	77.28.40↔	Keilosteotomie an Metatarsalia
38.48.00↔	Resektion von Aa d unteren Extrem mit Ers, n.n.bez.	77.28.99↔	Keilosteotomie an Tarsalia und Metatarsalia, sonstige
38.48.10↔	Res der A. femoralis mit Ersatz (communis) (superficialis)	77.29.40↔	Keilosteotomie an Phalangen des Fusses
38.48.11↔	Resektion der A. profunda femoris mit Ersatz	77.38.00↔	So Knochdurchtr an Tarsalia und Metatars, n.n.bez.
38.48.12↔	Resektion der A. poplitea mit Ersatz	77.38.10↔	(De-)Rotationsosteotomie an Tarsalia
38.48.13↔	Resektion von Arterien des Unterschenkels mit Ersatz	77.38.11↔	Kortikotomie bei Segmenttransport an Tarsalia
38.48.99↔	Resektion von Aa d unteren Extrem mit Ers, sonstige	77.38.12↔	Kompl (mehrd) Osteotomie (m Achsenk) an Tarsalia
39.25.00↔	Aorto-iliaco-femorale Bypass, n.n.bez.	77.38.19↔	Sonstige Knochendurchtrennung an Tarsalia
39.25.10↔	Aorto-iliaco-femorale Bypass, aortal, n.n.bez.	77.38.29↔	Sonstige Knochendurchtrennung an Metatarsalia
39.25.11↔	Aorto-iliacale Bypass	77.38.99↔	So Knochdurchtr an Tarsalia und Metatars, so
39.25.12↔	Aorto-femorale Bypass	77.51↔	Plst Rk b Hlx vlg m Exstrskt, Wchtkrr u Ost a Os mtrrs I
39.25.13↔	Aorto-popliteale Bypass	77.52↔	Plst Rk b Hlx vlg m Exstrskt, Weichtkrr u Arthrd
39.25.14↔	Aorto-crurale Bypass	77.53↔	Plst Rk b Hlx vlg m and Exstrskt u Weichtkrr
39.25.19↔	Aorto-iliaco-femorale Bypass, aortal, sonstige	77.54↔	Resektion oder Korrekturosteotomie bei Digitus quintus varus
39.25.20↔	Iliaco-femorale Bypass, n.n.bez.	77.58↔	Sonstige Resektion, Arthrod und Plast Reko an Zehen
39.25.21↔	Ilio-iliacale Bypass	77.59↔	Sonstige Exostosenresektion bei Hallux valgus
39.25.22↔	Ilio-femorale Bypass	77.68.00↔	Lk Rs v Knchläs o Gw an Trsl u Mtrrs, n.n.bez.
39.25.23↔	Ilio-popliteale Bypass	77.68.10↔	Lokale Resektion von Knochläs oder Gew an Tarsalia
39.25.24↔	Ilio-crurale Bypass	77.68.11↔	Lok Resektion von Knochenläsion o -gewebe an Metatarsalia
39.25.29↔	Iliaco-femorale Bypass, sonstige	77.68.20↔	Debridement an Tarsalia
39.25.30↔	Obturator-Bypass (extraanatomisch)	77.68.21↔	Debridement an Metatarsalia
39.25.99↔	Aorto-iliaco-femorale Bypass, sonstige	77.68.99↔	Lok Res von Knochläs o Gew an Tarsal und Metatars, so

77.88↔	Sonst partielle Knochenresektion an Tarsalia u Metatarsalia	81.94↔	Naht an Kapsel oder Ligament von Sprunggelenk oder Fuss
77.98.00↔	Totale Resektion von Tarsalia und Metatarsalia, n.n.bez.	83.43.00↔	Exzision von Muskel od Faszie zur Transplantation, n.n.bez.
77.98.10↔	Totale Resektion von Tarsalia	83.43.10↔	Entnahme eines myokutanen Lappens zur Transplantation
77.98.11↔	Totale Resektion von Metatarsalia	83.43.11↔	Entn e osteom o osteofasz Lp zur Transplantation
77.98.99↔	Totale Resektion von Tarsalia und Metatarsalia, sonst	83.43.12↔	Entn e sonst Lappentx m mikrovask Anast aus M o Fasz
77.99.40↔	Totale Knochenresektionen an Phalangen des Fußes	83.43.99↔	Exzision von Muskel oder Faszie zur Transplantation, sonst
78.28.00↔	Verkürzungsosteotomie an Tarsalia und Metatarsalia, n.n.bez.	83.82.00↔	Muskel- oder Faszientransplantation, n.n.bez.
78.28.10↔	Temporäre Epiphyseodese an Tarsalia und Metatarsalia	83.82.10↔	Faszientransplantation, Kopf und Hals
78.28.11↔	Permanente Epiphyseodese an Tarsalia und Metatarsalia	83.82.11↔	Faszientransplantation, Schulter und Axilla
78.28.12↔	Therapeutische Epiphyseolyse an Tarsalia und Metatarsalia	83.82.12↔	Faszientransplantation, Oberarm und Ellenbogen
78.28.20↔	Sonstige Verkürzungsosteotomie am Calcaneus	83.82.13↔	Faszientransplantation, Unterarm
78.28.21↔	Sonstige Verkürzungsosteotomie an sonstigen Tarsalia	83.82.14↔	Faszientransplantation, Brustwand, Bauch und Rücken
78.28.22↔	Sonstige Verkürzungsosteotomie an Metatarsalia	83.82.15↔	Fasztx, Leisten und Genitalregion und Gesäss
78.28.99↔	Verkürzungsosteotomie an Tarsalia und Metatarsalia, sonst	83.82.16↔	Faszientransplantation, Untere Extremität
78.29.10↔	Temporäre Epiphyseodese an Phalangen der Hand	83.82.19↔	Faszientransplantation, Andere Lokalisation
78.29.11↔	Permanente Epiphyseodese an Phalangen der Hand	83.82.20↔	Transplantation e lok M oder Faszlap, Kopf und Ha
78.29.12↔	Therapeutische Epiphyseolyse an Phalangen der Hand	83.82.21↔	Transplantation e lok M o Faszlap, Schult und Axilla
78.29.19↔	Sonstige Verkürzungsosteotomie an Phalangen der Hand	83.82.22↔	Transplantation e lok M o Faszlap, Oberarm und Ellb
78.29.40↔	Temporäre Epiphyseodese an Phalangen des Fußes	83.82.23↔	Transplantation e lok Muskel oder Faszlap, Unterarm
78.29.41↔	Permanente Epiphyseodese an Phalangen des Fußes	83.82.24↔	Tx e lok M o Faszlap, Bruw, Bauch und Rücken
78.29.42↔	Therapeutische Epiphyseolyse an Phalangen des Fußes	83.82.25↔	Tx e lok M o Faszlap, Leist und Genreg und Gesäss
78.29.49↔	Sonstige Verkürzungsosteotomie an Phalangen des Fußes	83.82.26↔	Transplantation e lok M oder Faszlap, Untere Extrem
78.29.99↔	Verkürzungsosteotomie an and Ni näh bez Kn, sonstige	83.82.29↔	Transplantation e lok Muskel oder Faszlap, And Lok
78.38.00↔	Verlängerungsosteotomie an Tarsalia u Metatarsalia, n.n.bez.	83.82.30↔	Transplantation e osteom o osteofasz Lp, Kopf und Ha
78.38.10↔	Verlängerungsosteotomie am Calcaneus	83.82.31↔	Tx e osteom o osteofasz Lp, Schult und Axilla
78.38.19↔	Verlängerungsosteotomie an sonstigen Tarsalia	83.82.32↔	Transplantation e osteom o osteofasz Lp, Oba und Ellb
78.38.20↔	Verlängerungsosteotomie an Metatarsalia	83.82.33↔	Transplantation e osteom o osteofasz Lp, Unterarm
78.38.99↔	Verlängerungsosteotomie an Tarsalia und Metatarsalia, sonst	83.82.34↔	Tx e osteom o osteofasz Lp, Bruw, Bauch und Rücken
78.48↔	Sonst plastische Rekonstruktion an Tarsalia und Metatarsalia	83.82.35↔	Tx e osteom o osteofasz Lp, Leist u Genreg u Gesäss
78.49.11↔	Sonst plastische Rekonstruktion an Phalangen der Hand	83.82.36↔	Transplantation e osteom o osteofasz Lp, Untere Extrem
78.49.12↔	Sonstige plastische Rekonstruktion am Becken	83.82.39↔	Transplantation e osteom o osteofasz Lp, And Lok
78.49.13↔	Sonst plastische Rekonstruktion an Phalangen des Fußes	83.82.40↔	Tx e snst Lppntx m mkrvsk Anst aus M o Fsz, Kpf u H
79.67↔	Débridement e offenen Fraktur an Tarsalia u Metatarsalia	83.82.41↔	Tx e snst Lppntx m mkrvsk Anst aus M o Fsz, Schlit u Axll
79.97↔	Ni näh bez Op an Verletzung von Tarsalia und Metatars	83.82.42↔	Tx e snst Lppntx m mkrvsk Anst aus M o Fsz, Ob u Ellb
81.11↔	Arthrodesse am Sprunggelenk	83.82.43↔	Tx e snst Lppntx m mkrvsk Anst aus M o Fsz, Unt
81.12.00↔	Arthrodesse Double, n.n.bez.	83.82.44↔	Tx e so Lppntx m mkrvsk Anst aus M o Fsz, Brw, Bauch u Rückn
81.12.10↔	Arthrodesse oberes Sprunggelenk mit unterem Sprunggelenk	83.82.45↔	Tx e so Lppntx m mkrvsk Anst aus M o Fsz, Leist u Gnrg u Gsäb
81.12.11↔	Arthrod Ob Sg m unterem Sg und Chopartgelenk	83.82.46↔	Tx e snst Lppntx m mkrvsk Anst aus M o Fsz, Unt Extrem
81.12.12↔	Arthrod unteres Sprunggelenk, 2 Sprunggelenkskammern	83.82.47↔	Tx e snst Lppntx m mkrvsk Anst aus M o Fsz, And Lk
81.12.13↔	Arthrod unteres Sprunggelenk, 3 Sprunggelenkskammern	83.82.99↔	Muskel- oder Faszientransplantation, sonstige
81.12.99↔	Arthrodesse Double, sonstige	84.10↔	Amputation der unteren Extremität, n.n.bez.
81.13↔	Subtalare Arthrodesse	84.11↔	Zehenamputation
81.14↔	Mediotarsale Arthrodesse	84.12↔	Amputation durch Fuss
81.15↔	Tarsometatarsale Arthrodesse	84.13↔	Exartikulation im Sprunggelenk
81.49.00↔	Sonstige Rekonstruktion am Sprunggelenk, n.n.bez.	84.14↔	Transmalleoläre Amputation im Sprunggelenk
81.49.10↔	Refixation e osteoch Fragm, Ob Sprunggelenk, arthr	84.15↔	Sonstige Unterschenkel-Amputation
81.49.11↔	Ref e osteoch Fragm, Ob Sprunggelenk, offen chir	84.16↔	Knie-Exartikulation
81.49.12↔	Ref e osteoch Fragm, Unteres Sprunggelenk, arthr	84.17↔	Oberschenkel-Amputation
81.49.13↔	Ref e osteoch Fragm, Unteres Sprunggelenk, offen chir	84.3x.00↔	Revision eines Amputationsstumpfes, n.n.bez.
81.49.14↔	Subchondrale Spongiosaplastik, Ob Sprunggelenk, arthr	84.3x.10↔	Rev eines Amputationsstumpfes, Schulter- und Oberarmregion
81.49.15↔	Subchondrale Spongiosaplastik, Ob Sg, offen chir	84.3x.11↔	Revision eines Amputationsstumpfes, Unterarmregion
81.49.16↔	Subchondrale Spongiosaplastik, Unteres Sg, arthr	84.3x.12↔	Revision eines Amputationsstumpfes, Handregion
81.49.17↔	Subchondrale Spongiosaplastik, Unteres Sg, offen chir	84.3x.13↔	Revision eines Amputationsstumpfes, Untere Extremität
81.49.18↔	Knorpelx u Implant v ivit herg Gewkult, Ob Sg, arthr	84.3x.19↔	Revision eines Amputationsstumpfes, Andere Lokalisation
81.49.19↔	Knorpelx u Implant v ivt hrg Gwklt, Ob Sg, offn chr	84.3x.99↔	Revision eines Amputationsstumpfes, sonstige
81.49.20↔	Knorpelx u Implant v ivit herg Gewkult, Unt Sg, arthr	84.91↔	Amputation, n.n.bez.
81.49.21↔	Knorpelx u Implant v ivt hrg Gwklt, Unt Sg, offn chr	86.60↔	Freies Hauttransplantat, n.n.bez.
81.49.22↔	Knorpelglättung, Oberes Sprunggelenk, arthroskopisch	86.71↔	Harauspräp und Vorbereiten von gestielt oder fr Lappen
81.49.23↔	Knorpelglättung, Oberes Sprunggelenk, offen chirurgisch	86.75.00↔	Revision von gestieltem oder freiem Lappen, n.n.bez.
81.49.24↔	Knorpelglättung, Unteres Sprunggelenk, arthroskopisch	86.75.10↔	Revision von gestielt o fr Lp o fr Hauttx d Kopfes
81.49.25↔	Knorpelglättung, Unteres Sprunggelenk, offen chir	86.75.11↔	Revision von gestielt o fr Lp o fr Hauttx d Halses
81.49.26↔	Subchondrale Knocheröff, Oberes Sprunggelenk, arthr	86.75.12↔	Rev von gestielt o fr Lp o fr Hauttx von Schult u Oba
81.49.27↔	Subchondrale Knocheröff, Ob Sprunggelenk, offen chir	86.75.13↔	Revision von gestielt o fr Lp o fr Hauttx d Unterarmes
81.49.28↔	Subchondrale Knocheröff, Unteres Sprunggelenk, arthr	86.75.14↔	Revision von gestielt oder fr Lp oder fr Hauttx d Hand
81.49.29↔	Subchondrale Knocheröff, Unteres Sg, offen chir	86.75.15↔	Rev von gestielt o fr Lp o fr Hauttx d Bruw und Rücken
81.49.30↔	Subch Knocheröff m Einbr e azell Impl, Ob Sg, arthr	86.75.16↔	Revision von gestielt o fr Lp o fr Hauttx d Bauchreg
81.49.31↔	Subch Knocheröff m Einbr e azell Impl, Unt Sg, arthr	86.75.17↔	Rev von gestielt o fr Lp o fr Hauttx d unteren Extrem
81.49.32↔	Resektionsarthroplastik am Sprunggelenk		
81.49.33↔	Refixation und Plast a Kapselbapp d ob Sprunggelenkes		
81.49.99↔	Sonstige Rekonstruktion am Sprunggelenk, sonstige		

86.75.19↔ Revision von gestielt o fr Lp o fr Hauttx and Lok  
86.75.99↔ Revision von gestieltem oder freiem Lappen, sonstige

86.91↔ Exzision von Haut zur Transplantation

**ADRG K03****Eingriffe an der Nebenniere bei bösartiger Neubildung oder Eingriffe an der Hypophyse**

Prozedur in Tabelle K03-2 oder Hauptdiagnose in Tabelle K03-1 und Prozedur in Tabelle K03-3

**DRG K03Z****Eingriffe an der Nebenniere bei bösartiger Neubildung oder Eingriffe an der Hypophyse****Hauptdiagnose K03-1**

C74.0	Bösartige Neubildung: Nebennierenrinde	C79.7	Sekundäre bösartige Neubildung der Nebenniere
C74.1	Bösartige Neubildung: Nebennierenmark	D44.1	NB unsich/unbek Verhalt Nebenniere
C74.9	Bösartige Neubildung: Nebenniere, nicht näher bezeichnet		

**Prozedur K03-2**

07.13.00↔	Biopsie an der Hypophyse, transfrontaler Zugang, n.n.bez.	07.51↔	Exploration im Gebiet des Corpus pineale
07.13.10↔	Gschl [Prkt] [Nd] Biops an d Hypph d trnsfrmtln Zg	07.52↔	Inzision am Corpus pineale
07.13.11↔	Offene Biopsie an der Hypophyse durch transfrontalen Zugang	07.53↔	Partielle Exzision des Corpus pineale
07.13.12↔	Stereot Biops an d Hypoph d transfrontalen Zugang	07.54↔	Totale Exzision des Corpus pineale
07.13.99↔	Biopsie an der Hypophyse, transfrontaler Zugang, sonst	07.59↔	Sonstige Operationen am Corpus pineale
07.14.00↔	Biopsie an der Hypophyse, transsphenoidaler Zugang, n.n.bez.	07.61↔	Partielle Exzision der Hypophyse, transfrontaler Zugang
07.14.10↔	Gschl [Prkt] [Nd] Biops an d Hypph d trnssphn Zg	07.62↔	Partielle Exz an der Hypophyse, transsphenoidaler Zugang
07.14.11↔	Offene Biopsie an der Hypophyse durch transsphenoid Zugang	07.63↔	Partielle Exz an d Hypophyse, nicht näher bez Zugang
07.14.12↔	Stereot Biops an d Hypoph d trnssphenoidalen Zugang	07.64↔	Totale Exzision der Hypophyse, transfrontaler Zugang
07.14.99↔	Biopsie an der Hypophyse, transsphenoidaler Zugang, sonst	07.65↔	Totale Exzision der Hypophyse, transsphenoidaler Zugang
07.15↔	Biopsie an der Hypophyse, nicht näher bezeichneter Zugang	07.68↔	Totale Exzision der Hypophyse, and näher bez Zugang
07.17.00↔	Biopsie am Corpus pineale, n.n.bez.	07.69↔	Totale Exzision der Hypophyse, nicht näher bez Zugang
07.17.10↔	Geschlossene [perkutane] [Nadel-] Biopsie am Corpus pineale	07.71↔	Exploration der Fossa hypophysialis
07.17.11↔	Offene Biopsie am Corpus pineale	07.72↔	Inzision an der Hypophyse
07.17.12↔	Stereotaktische Biopsie am Corpus pineale	07.79↔	Sonstige Operation an der Hypophyse
07.17.99↔	Biopsie am Corpus pineale, sonstige		

**Prozedur K03-3**

07.00↔	Exploration im Gebiet der Nebenniere, n.n.bez.	07.43↔	Ligatur von Gefässen der Nebennieren
07.01↔	Einseitige Exploration im Gebiet der Nebenniere	07.44↔	Rekonstruktion an einer Nebenniere
07.02↔	Beidseitige Exploration im Gebiet der Nebenniere	07.45↔	Reimplantation von Gewebe der Nebennieren
07.11↔	Geschlossene [perkutane] [Nadel-] Biopsie an der Nebenniere	07.49↔	Sonstige Operation an e Nebenniere, d Nerven oder Gef
07.12↔	Offene Biopsie an der Nebenniere	92.39.00↔	Sonstige stereotaktische Radiochirurgie, n.n.bez.
07.21↔	Exzision einer Läsion der Nebenniere	92.39.01↔	And Hochvstrth, Stereot Bestr, frakt,zereb, n.n.bez.
07.22.00↔	Einseitige Adrenalectomie, n.n.bez.	92.39.11↔	And Hchvstrth, Streot Bstr, frkt, Extrzr, n.n.bz.
07.22.10↔	Einseitige Adrenalectomie, ohne Ovarrektomie	92.39.20↔	And Hchvstrth, Streot Bstr, frkt: zrb, intmd Rdioth
07.22.11↔	Einseitige Adrenalectomie, mit Ovarrektomie	92.39.21↔	And Hchvstrth, Streot Bstr, frkt: zrb, intmd Bgnbstr (IMAT)
07.22.12↔	Einseitige Adrenalectomie, Rest-Adrenalectomie	92.39.22↔	And Hchvstrth, Streot Bstr, frkt: zrb, bldgst Enst
07.22.99↔	Einseitige Adrenalectomie, sonstige	92.39.29↔	And Hochvstrth, Stereot Bestr, frakt, zerebral, so
07.29↔	Sonstige partielle Adrenalectomie	92.39.30↔	And Hchvstrth, Streot Bstr, frkt: Extrzr, intmd Rdioth
07.3↔	Beidseitige Adrenalectomie	92.39.31↔	And Hchvstrth, Streot Bstr, frkt: Extrzr, intmd Bgnbstr (IMAT)
07.41↔	Inzision an einer Nebenniere	92.39.32↔	And Hchvstrth, Streot Bstr, frkt: Extrzr, bldgst Enst
07.42↔	Durchtrennung von afferenten Nerven der Nebennieren	92.39.39↔	And Hochvstrth, Stereot Bestr, frakt, Extrazer, so

**ADRG K04****Grosse Eingriffe bei Adipositas**

Prozedur in Tabelle K04-1

**DRG K04A****Grosse Eingriffe bei Adipositas mit komplexem Eingriff**

Prozedur in Tabelle K04-2

**DRG K04B****Grosse Eingriffe bei Adipositas ohne komplexen Eingriff**

**Prozedur K04-1**

42.81.20↔	Enstz u Wchs v e N slbpx Prth(prm Tb) i d Ösphgs,offn chr	44.5x.10↔	Revision e Magenanst nach Billroth I und II Operation
42.81.21↔	Enstz u Wchs v2N slbpx Prth(prm Tb) i d Ösphgs,offn chr	44.5x.20↔	Rev e Magenanst na RouxYOp o m intestinaler Intpos
42.81.22↔	Enstz u Wchs v >2N slbpx Prth(prm Tb) i d Ösphgs,offn chr	44.5x.99↔	Revision einer Magenanastomose, sonstige
42.81.30↔	Etz u Wh v e N slbpx Prt (prm Tb) i d Öspggs, Lsk	44.68.00↔	Laparoskopische Gastroplastik, n.n.bez.
42.81.31↔	Etz u Wh v 2 N slbpx Prt (prm Tb) i d Öspggs, Lsk	44.68.10↔	Laparask Gastropl, Vert Gastropl na Mason, (laparask)
42.81.32↔	Etz u Wh v >2 N slbpx Prt (prm Tb) i d Öspggs, Lsk	44.68.99↔	Laparoskopische Gastroplastik, sonstige
42.81.42↔	Etz u Wh v >2 slbpx Prt (prm Tb) i d Öspggs, edk	44.92↔	Intraoperative Manipulation am Magen
42.81.50↔	Enstz u Wchs e slbpx Prth (prm Tb) i d Ösphgs, offn chr	44.93↔	Einsetzen eines Magenballons
42.81.51↔	Etz u Wh v 2 slbpx Prt (prm Tb) i d Öspggs, off chr	44.95↔	Laparoskopische restriktive Magenoperation
42.81.52↔	Etz u Wh v >2 slbpx Prt (prm Tb) i d Öspggs, off chr	44.96↔	Laparoskopische Revision von restriktiven Magenoperationen
42.81.60↔	Enstz u Wchs e slbpx Prth (prm Tb) i d Ösphgs, lprsk	44.98↔	(Laparask) Anp von adjustbar Magrestvorr
42.81.61↔	Enstz u Wchs v 2 slbpx Prth (prm Tb) i d Ösphgs, lprsk	44.99.11↔	Bougierung am Magen, offen chirurgisch
42.81.62↔	Etz u Wh v >2 slbpx Prt (prm Tb) i d Öspggs, Lsk	44.99.12↔	Bougierung am Magen, laparoskopisch
43.0↔	Gastrotomie	44.99.21↔	Endo-Loop und Clippen am Magen, offen chirurgisch
43.42↔	Lokale Exzision von anderer Läsion oder Gewebe am Magen	44.99.22↔	Endo-Loop und Clippen am Magen, laparoskopisch
43.49↔	Sonstige Destruktion von Läsion oder Gewebe am Magen	44.99.31↔	Injektion am Magen, offen chirurgisch
43.89.00↔	Sonstige partielle Gastrektomie, n.n.bez.	44.99.32↔	Injektion am Magen, laparoskopisch
43.89.10↔	Segmentresektion des Magens	44.99.51↔	Einl o Wechsel e Ni selbexp Proth a Mag, offen chir
43.89.20↔	Bipank Diversion des Magens nach Scopinaro, offen chir	44.99.52↔	Einl o Wechsel e Ni selbexp Proth a Mag, laparask
43.89.21↔	Bipank Divers d Magens nach Scopinaro, laparoskopisch	44.99.61↔	Einl o Wechsel e selbexp Proth a Mag, offen chir
43.89.30↔	Bipank Divers d Magens mit DuodenalSwitch, offen chir	44.99.62↔	Einl o Wechsel e selbexp Proth a Mag, laparask
43.89.31↔	Bipank Divers d Magens mit DuodSwitch, laparoskopisch	44.99.71↔	Entfernen einer Prothese aus dem Magen, offen chir
43.89.40↔	Sleeve resection, offen chirurgisch	44.99.72↔	Entfernen einer Prothese aus dem Magen, laparoskopisch
43.89.41↔	Sleeve resection, laparoskopisch	44.99.80↔	Implant und Wechsel e Magenschrittm (inkl. Sonden)
43.89.50↔	DuodSwitch na Sleeve res (Zweiteingriff), offen chir	44.99.81↔	Revision (ohne Wechsel) e Magenschrittm (inkl. Sonden)
43.89.51↔	DuodSwitch na Sleeve res (Zweiteingriff), laparask	44.99.82↔	Entf d Aggregats e Magenschrittmachers (inkl. Sonden)
43.89.90↔	Sonstige atypische partielle Gastrektomie	44.99.91↔	Sonstige Operationen am Pylorus
43.89.99↔	Sonstige partielle Gastrektomie, sonstige	44.99.99↔	Sonstige Magenoperationen, sonstige
44.31↔	Hoher Magen-Bypass	45.90↔	Intestinale Anastomose, n.n.bez.
44.38↔	Laparoskopische Gastroenterostomie	45.91↔	Dünndarm-Dünndarm-Anastomose
44.39↔	Sonstige Gastroenterostomie	45.93↔	Sonstige Dünndarm-Dickdarm-Anastomose
44.5x.00↔	Revision einer Magenanastomose, n.n.bez.	45.95↔	Anastomose zum Anus

**Prozedur K04-2**

43.89.00↔	Sonstige partielle Gastrektomie, n.n.bez.	43.89.50↔	DuodSwitch na Sleeve res (Zweiteingriff), offen chir
43.89.10↔	Segmentresektion des Magens	43.89.51↔	DuodSwitch na Sleeve res (Zweiteingriff), laparask
43.89.20↔	Bipank Diversion des Magens nach Scopinaro, offen chir	43.89.90↔	Sonstige atypische partielle Gastrektomie
43.89.21↔	Bipank Divers d Magens nach Scopinaro, laparoskopisch	43.89.99↔	Sonstige partielle Gastrektomie, sonstige
43.89.30↔	Bipank Divers d Magens mit DuodenalSwitch, offen chir	44.31↔	Hoher Magen-Bypass
43.89.31↔	Bipank Divers d Magens mit DuodSwitch, laparoskopisch	44.38↔	Laparoskopische Gastroenterostomie
43.89.40↔	Sleeve resection, offen chirurgisch	44.39↔	Sonstige Gastroenterostomie
43.89.41↔	Sleeve resection, laparoskopisch	45.91↔	Dünndarm-Dünndarm-Anastomose

**ADRG K06****Eingriffe an Schilddrüse, Nebenschilddrüse und Ductus thyroglossus**

Mindestens eine Prozedur in Tabelle K06-2

**DRG K06A****Eingriffe an Schilddrüse, Nebenschilddrüse und Ductus thyroglossus, mit Para- / Thyroidektomie durch Sternotomie oder bei bösartiger Neubildung mit schweren CC**

Hauptdiagnose in Tabelle K06-1 und PCCL &gt; 2 oder Prozedur in Tabelle K06-3

**DRG K06B****Eingriffe an Schilddrüse, Nebenschilddrüse und Ductus thyroglossus, mit Parathyroidektomie ohne Sternotomie oder schwere CC, ohne bösartige Neubildung mit schweren CC**

Prozedur in Tabelle K06-4 oder PCCL &gt; 2

**DRG K06C****Eingriffe an Schilddrüse, Nebenschilddrüse und Ductus thyroglossus, ohne Parathyroidektomie, ohne äusserst schwere oder schwere CC****Hauptdiagnose K06-1**

C73 Bösartige Neubildung der Schilddrüse

C75.0 Bösartige Neubildung: Nebenschilddrüse

**Prozedur K06-2**

06.01↔	Aspiration im Gebiet der Schilddrüse	06.7x.00↔	Exzision des Ductus thyreoglossus, n.n.bez.
06.02↔	Wiedereröffnung einer Wunde im Gebiet der Schilddrüse	06.7x.10↔	Exz e median Halsz, ohne Resektion d med Zungenbeines
06.09.00↔	Sonstige Inzision im Gebiet der Schilddrüse, n.n.bez.	06.7x.11↔	Exz e medianen Halsz, m Resektion d med Zungenbeines
06.09.10↔	Sonstige Inzis i Gebiet d Sd: o weitere Massn	06.7x.12↔	Exz e median Halsf, ohne Resektion d med Zungenbeines
06.09.11↔	Sonstige Inzision im Gebiet der Schilddrüse: Drainage	06.7x.13↔	Exz e medianen Halsf, m Resektion d med Zungenbeines
06.09.12↔	Sonstige Inzision im Gebiet d Schilddrüse: Exploration	06.7x.14↔	Sek Eingr z Exz d Duct thyreogl, m Res d med Zungenb
06.09.99↔	Sonstige Inzision im Gebiet der Schilddrüse, sonstige	06.7x.15↔	Sek Eingr z Exz d Duct thyreogl, oh Res d med Zungenb
06.12↔	Offene Biopsie an der Schilddrüse	06.7x.99↔	Exzision des Ductus thyreoglossus, sonstige
06.13.00↔	Biopsie an der Nebenschilddrüse, n.n.bez.	06.81.00↔	Vollständige Parathyreoidektomie, n.n.bez.
06.13.10↔	Gschl [Prkt] [Nd] Biops an d Nsd oh Steuer dch bldgb Vrf	06.81.10↔	Vollständige Parathyreoidektomie, ohne Replantation
06.13.11↔	Gschl [Prkt] [Nd] Biops an d Nsd m Steuer dch bldgb Vrf	06.81.13↔	Vollständige Parathyekt d Sternotomie, oh Replantation
06.13.12↔	Offene Biopsie an der Nebenschilddrüse	06.81.99↔	Vollständige Parathyreoidektomie, sonstige
06.13.99↔	Biopsie an der Nebenschilddrüse, sonstige	06.89.00↔	Partielle Parathyreoidektomie, n.n.bez.
06.2x.00↔	Unilaterale Hemithyreoidektomie, n.n.bez.	06.89.11↔	Reexploration mit partieller Parathyreoidektomie
06.2x.11↔	Unilaterale Hemithyreoidektomie, ohne Parathyreoidektomie	06.89.13↔	Sonst Op an der Nebenschilddrüse durch Sternotomie
06.2x.12↔	Unilaterale Hemithyreoidektomie, mit Parathyreoidektomie	06.89.99↔	Partielle Parathyreoidektomie, sonstige
06.2x.99↔	Sonstige unilaterale Hemithyreoidektomie	06.91↔	Durchtrennung des Isthmus thyroideae
06.31↔	Exzision einer Läsion an der Schilddrüse	06.92↔	Ligatur von Gefässen der Schilddrüse
06.39.00↔	Sonstige partielle Thyreoidektomie, n.n.bez.	06.93↔	Naht an der Schilddrüse
06.39.10↔	Exzision eines Schilddrüsen Knotens	06.94↔	Reimplantation von Schilddrüsengewebe
06.39.11↔	Subtot Res d Sd einseitig m Exz e Knotens d Gegenseite	06.95.00↔	Reimplantation von Nebenschilddrüsengewebe, n.n.bez.
06.39.12↔	Sbt Rs d Sd einseitig m Hmthyreoidktmie d Ggnseit	06.95.10↔	Vollständige Parathyekt, m Replantation, n.n.bez.
06.39.13↔	Reexploration der Schilddrüse mit partieller Resektion	06.95.11↔	Vollständige Parathyreoidektomie, mit Replantation orthotop
06.39.14↔	Partielle Schilddrüsenresektion: Resektion des Isthmus	06.95.12↔	Vollständige Parathyreoidektomie, mit Replantation heterotop
06.39.15↔	Subtotale Resektion der Schilddrüse	06.95.20↔	Vollst Parathyekt d Sternotomie, m Repl, n.n.bez.
06.39.99↔	Sonstige partielle Thyreoidektomie, sonstige	06.95.21↔	Vollständige Parathyekt d Sternotomie, m Repl orthotop
06.4x.00↔	Vollständige (totale) Thyreoidektomie, n.n.bez.	06.95.22↔	Vollst Parathyekt d Sternotomie, m Repl heterotop
06.4x.10↔	Vollständige (totale) Thyreoidektomie ohne Parathyreoidektomie	06.95.99↔	Reimplantation von Nebenschilddrüsengewebe, sonstige
06.4x.11↔	Vollständige (totale) Thyreoidektomie mit Parathyreoidektomie	06.98.00↔	Sonstige Operationen an der Schilddrüse, n.n.bez.
06.4x.99↔	Vollständige (totale) Thyreoidektomie, sonstige	06.98.10↔	Plastische Rekonstruktion der Schilddrüse
06.50.00↔	Substernale Thyreoidektomie, n.n.bez.	06.98.99↔	Sonstige Operationen an der Schilddrüse, sonstige
06.50.10↔	Substernale Thyreoidektomie durch Sternotomie	06.99.00↔	Sonstige Operationen an der Nebenschilddrüse, n.n.bez.
06.50.99↔	Sonstige substernale Thyreoidektomie	06.99.10↔	Plastische Rekonstruktion der Nebenschilddrüse
06.51.00↔	Partielle substernale Thyreoidektomie, n.n.bez.	06.99.99↔	Sonstige Operationen an der Nebenschilddrüse, sonstige
06.51.10↔	Partielle substernale Thyreoidektomie durch Sternotomie	07.94↔	Transplantation von Thymusgewebe
06.51.99↔	Partielle substernale Thyreoidektomie, sonstige	30.4x.20↔	Rad Laryekt, m Pharyngekt und Schilddres, oh Reko
06.52.00↔	Vollständige substernale Thyreoidektomie, n.n.bez.	30.4x.21↔	Rd Lrykt, m Phryngkt u Schlddrs, Rk m lk Schleimh
06.52.10↔	Vollständige substernale Thyreoidektomie durch Sternotomie	30.4x.22↔	Rd Lrykt, m Phryngkt u Schlddrs, Rk m N vskl Tx
06.52.99↔	Vollständige substernale Thyreoidektomie, sonstige	30.4x.23↔	Rd Lrykt, m Phryngkt u Schlddrs, Rk m gstielt rg Lp
06.6x.00↔	Exzision einer Thyroidea lingualis, n.n.bez.	30.4x.24↔	Rd Lrykt, m Phryngkt u Schlddrs, Rk m gstielt Lp
06.6x.10↔	Exzision einer Thyroidea lingualis, transoral	30.4x.25↔	Rd Lrykt, m Phryngkt u Schlddrs, Rk m fr mkrvskntx Tx
06.6x.11↔	Exz e Thyrid ling Transzerv, oh Res d med Zungenbeines	30.4x.26↔	Rd Lrykt, m Phryngkt u Schlddrs, Rk m fr Drmtr
06.6x.12↔	Exz e Thyrid ling Transzerv, m Res d med Zungenbeines	30.4x.27↔	Rd Lrykt, m Phryngkt u Schlddrs, Rk m Mgnhczg
06.6x.99↔	Exzision einer Thyroidea lingualis, sonstige	30.4x.29↔	Rad Laryekt, m Pharyngekt und Schilddres, so Reko

**Prozedur K06-3**

06.50.10↔	Substernale Thyreoidektomie durch Sternotomie	06.95.20↔	Vollst Parathyekt d Sternotomie, m Repl, n.n.bez.
06.51.10↔	Partielle substernale Thyreoidektomie durch Sternotomie	06.95.21↔	Vollständige Parathyekt d Sternotomie, m Repl orthotop
06.52.10↔	Vollständige substernale Thyreoidektomie durch Sternotomie	06.95.22↔	Vollst Parathyekt d Sternotomie, m Repl heterotop
06.81.13↔	Vollständige Parathyekt d Sternotomie, oh Replantation		

**Prozedur K06-4**

06.2x.12↔	Unilaterale Hemithyreoidektomie, mit Parathyreoidektomie	06.89.11↔	Reexploration mit partieller Parathyreoidektomie
06.4x.11↔	Vollständige (totale) Thyreoidektomie mit Parathyreoidektomie	06.89.13↔	Sonst Op an der Nebenschilddrüse durch Sternotomie
06.81.00↔	Vollständige Parathyreoidektomie, n.n.bez.	06.89.99↔	Partielle Parathyreoidektomie, sonstige
06.81.10↔	Vollständige Parathyreoidektomie, ohne Replantation	06.95.10↔	Vollständige Parathyekt, m Replantation, n.n.bez.
06.81.99↔	Vollständige Parathyreoidektomie, sonstige	06.95.11↔	Vollständige Parathyreoidektomie, mit Replantation orthotop
06.89.00↔	Partielle Parathyreoidektomie, n.n.bez.	06.95.12↔	Vollständige Parathyreoidektomie, mit Replantation heterotop

**ADRG K07** **Andere Eingriffe bei Adipositas**

Prozedur in Tabelle K07-1

**DRG K07Z** **Andere Eingriffe bei Adipositas****Prozedur K07-1**

44.94↔	Entfernen eines Magenballons	86.83.14↔	Gewebereduktionsplastik an Hand
44.97↔	Laparosk Entf von Vorrichtung(en) e Magenrestriktion	86.83.15↔	Gewebereduktionsplastik an der Bauchregion
85.31↔	Einseitige Mammareduktionsplastik	86.83.16↔	Gewebereduktionsplastik an d Leist u Genreg o a Gesäß
85.32↔	Beidseitige Mammareduktionsplastik	86.83.17↔	Gewebereduktionsplastik an der unteren Extremität
86.83.00↔	Gewebereduktionsplastik, n.n.bez.	86.83.19↔	Gewebereduktionsplastik an anderer Lokalisation
86.83.13↔	Gewebereduktionsplastik an Unterarm	86.83.99↔	Gewebereduktionsplastik, sonstige

**ADRG K09** **Andere Prozeduren bei endokrinen, Ernährungs- und Stoffwechselkrankheiten**

Mindestens eine Prozedur in Tabelle K09-1

**DRG K09A** **Andere Prozeduren bei endokrinen, Ernährungs- und Stoffwechselkrankheiten, Alter < 10 Jahre oder äusserst schwere CC**

Alter &lt; 10 Jahre oder PCCL &gt; 3

**DRG K09B** **Andere Prozeduren bei endokrinen, Ernährungs- und Stoffwechselkrankheiten, Alter > 9 Jahre, ohne äusserst schwere CC****Prozedur K09-1**

00.55.00↔	Enstz v prph Gfstnt(s) m MdFreistzng, n.n.bz.	07.80↔	Thymektomie, n.n.bez.
00.55.11↔	Eins v prph Gfstnt m MdFreistzng,drug el übl Stnt>10cm	07.81↔	Sonstige partielle Exzision am Thymus
00.55.99↔	Einsetz von periph Gefstent(s) m MedFreisetzung, So	07.82↔	Sonstige totale Exzision des Thymus
00.63↔	Perkutanes Einsetzen von Stent(s) an A. carotis	07.83↔	Thorakoskopische partielle Exzision am Thymus
00.64↔	Prkt Enstz v Stnt(s) an snst präzrbr (xtrk) A	07.84↔	Thorakoskopische totale Exzision des Thymus
00.65.00↔	Prkt Enstz v snst(n) intrkr vsk Stnt(s), n.n.bz.	07.91↔	Exploration im Gebiet des Thymus
00.65.11↔	Prkt trnsmnls Enstz v intrkr vsk Mkrstnts	07.92↔	Sonstige Inzision am Thymus
00.65.99↔	Perkut Einsetz v sonst(n) intrakr vask Stent(s), So	07.93↔	Plastische Rekonstruktion am Thymus
00.67.00↔	Perkutanes Einsetzen von zentralen Gefässstent(s), n.n.bez.	07.95↔	Thorakoskopische Inzision am Thymus
00.67.10↔	Perkutanes Einsetzen von Gefässstent(s) in die V. cava	07.98↔	Sonstige und Ni näh bez thorakoskopische Op a Thymus
00.67.20↔	Perkutanes Einsetzen von Gefässstent(s) in die V. porta	07.99↔	Sonst und nicht näher bezeichnete Operationen am Thymus
00.67.99↔	Perkutanes Einsetzen von zentralen Gefässstent(s), sonst	08.21↔	Exzision eines Chalazions
00.70↔	Rev e Hüftendoproth, sowohl azetab als auch fem Komp	08.22.00↔	Exzision e anderen kleineren Läsion am Augenlid, n.n.bez.
00.71↔	Revision einer Hüftendoprothese, azetabuläre Komponente	08.22.10↔	Exz e and klein Läs a Lid, Ni hist kontr (mikrog Chir)
00.72↔	Revision einer Hüftendoprothese, femorale Komponente	08.22.11↔	Exz e and klein Läs a Lid, hist kontr (mikrog Chir)
00.73↔	Rev von Hüftproth, nur azetab Liner u / o nur Femkopf	08.22.99↔	Exzision einer anderen kleineren Läsion am Augenlid, sonst
01.14.00↔	Offene Biopsie am Gehirn, n.n.bez.	08.23.00↔	Exz e gröss Läs a Augenlid, nicht durchgeh, n.n.bez.
01.14.10↔	Stereotaktische offene Biopsie am Gehirn	08.23.10↔	Exz e gröss Läs a Lid, N drchgh, N hst kntr (mkrgr Chr)
01.14.99↔	Offene Biopsie am Gehirn, sonstige	08.23.11↔	Exz e gröss Läs a Lid, N drchgh, hst kntr (mkrgr Chr)
01.15↔	Biopsie am Schädel	08.23.99↔	Exz e gröss Läs a Augenlid, nicht durchgeh, sonstige
01.21↔	Inzision und Drainage an den kranialen Sinus	08.24.00↔	Exz e gröss Läsion a Augenlid, perforierend, n.n.bez.
04.43.00↔	Entlastung am Karpaltunnel, n.n.bez.	08.24.10↔	Exz e gröss Läs a Lid, prf, n hst kntr (mkrgr Chr)
04.43.10↔	Entlastung am Karpaltunnel, endoskopisch	08.24.11↔	Exz e gröss Läs a Lid, perf, hist kontr (mikrog Chir)
04.43.99↔	Entlastung am Karpaltunnel, sonstige	08.24.99↔	Exz e gröss Läsion a Augenlid, perforierend, sonstige
04.49.00↔	So Dekompr o Lös v Adhäs an periph N o Gangl, n.n.bez.	08.43↔	Behebung von Entropium oder Ektropium d Keilresektion
04.49.10↔	Sonstige Dekompr oder Lös von Adhäs a Plexus brachia	08.44.00↔	Behebung von Entropium o Ektropium durch Lidplastik, n.n.bez.
04.49.11↔	Sonstige Dekompr oder Lös von Adhäs an Nn d Schulter	08.44.10↔	Bhb v Entrp o Ektrp d Ldplst, hr Vrkd d Agnlids
04.49.12↔	Sonstige Dekompr oder Lös von Adhäs an Nerven d Armes	08.44.99↔	Sonst Behebung von Entropium o Ektropium durch Lidplastik
04.49.13↔	Sonstige Dekompr oder Lös von Adhäs an Nerven d Hand	08.61.00↔	Plast Reko d Lids m Hautappen o Tx, n.n.bez.
04.49.14↔	S Dkmp r o Lös v Adhäs a Plxs lmbcsc, Leist u Bcknb	08.61.10↔	Plastische Rekonstruktion des Augenlids mit Hautlappen
04.49.15↔	Sonstige Dekompr oder Lös von Adhäs an Nn d Beines	08.61.11↔	Plastische Rekonstruktion des Augenlids mit Hauttransplantat
04.49.16↔	Sonstige Dekompr oder Lös von Adhäs an Nerven d Fußes	08.61.99↔	Sonstige Plast Reko d Lids m Hautlap o transplantat
04.49.99↔	S Dkmp r o Lös v Adhäs an snst prph Nn o Gngl, so	08.62↔	Plast Reko d Lids m Schleimhautlappen o transplantat
07.16.00↔	Biopsie am Thymus, n.n.bez.	08.63↔	Plastische Rekonstruktion d Augenlids mit Haarfolltx
07.16.10↔	Geschlossene [perkutane] [Nadel-] Biopsie am Thymus	08.64↔	Plast Rekonstruktion d Lids m tarsokonjunktivalem Lp
07.16.11↔	Offene Biopsie am Thymus	08.69.00↔	So Plast Reko d Lids m Lp o Transplantaten, n.n.bez.
07.16.99↔	Biopsie am Thymus, sonstige	08.69.10↔	Plastische Rekonstruktion des Augenlids mit Knorpel

08.69.11↔	Plastische Rekonstruktion d Lids mit allopl Material	15.19.10↔	Verstärkende Eingriffe an Augenmuskeln, n.n.bez.
08.69.12↔	Plast Reko d Lids m Verschiebe u Rotationspl d Lides	15.19.11↔	Verstärkende Eingriffe an einem geraden Augenmuskel
08.69.13↔	Plast Rekonstruktion des Augenlids mit Oberlidverlängerung	15.19.12↔	Verstärkende Eingriffe an einem schrägen Augenmuskel
08.69.19↔	Plast Reko d Lids m sonstigem Lp o Transplantaten	15.19.19↔	Sonstige Verstärkende Eingriffe an Augenmuskeln
08.69.99↔	So Plast Reko d Lids m Lp o Transplantaten, so	15.19.20↔	Schwächende Eingriffe an Augenmuskeln, n.n.bez.
08.86↔	Rhytidektomie am Unterlid	15.19.21↔	Schwächende Eingriffe an einem geraden Augenmuskeln
08.87↔	Rhytidektomie am Oberlid	15.19.22↔	Schwächende Eingriffe an einem schrägen Augenmuskeln
12.51↔	Goniotomie ohne Goniotomie	15.19.29↔	Sonstige Schwächende Eingriffe an Augenmuskeln
12.54↔	Trabekulotomie ab externo	15.19.30↔	Myopexie an geraden Augenmuskeln
12.55↔	Zyklodialyse	15.19.40↔	Chirurgie der Abrollstrecke
12.59.00↔	Sonst Erleichterung der intraokulären Zirkulation, n.n.bez.	15.19.99↔	So Op an e äusseren Augmusk m temp Ablös vom Augapf, so
12.59.10↔	Erleicht d intraokl Zikt d Trbklplstk o Gnioplstk	15.21.00↔	Verlängerungsverfahren an e äusseren Augenmuskel, n.n.bez.
12.59.11↔	Erleicht d intraokl Zikt d Aspr u Kürttg a Trblwrk	15.21.10↔	Verlängerungsverfahren an e einz äusseren ger Augmusk
12.59.99↔	Sonst Erleichterung der intraokulären Zirkulation, sonst	15.21.11↔	Verlängverf an e einz äusseren schrägen Augmusk
12.61.00↔	Trepanation der Sklera mit Iridektomie, n.n.bez.	15.21.99↔	Sonst Verlängerungsverfahren an e äusseren Augenmuskel
12.61.10↔	Gedechte Trepanation der Sklera mit Iridektomie	15.22.00↔	Verkürzungsverfahren an äusseren Augenmuskeln, n.n.bez.
12.61.11↔	Nicht gedechte Trepanation der Sklera mit Iridektomie	15.22.10↔	Verkürzungsverfahren an e einz äusseren geraden Augmusk
12.61.99↔	Sonstige Trepanation der Sklera mit Iridektomie	15.22.11↔	Verküverf an e einz äusseren schrägen Augmusk
12.64.00↔	Trabekulektomie ab externo, n.n.bez.	15.22.99↔	Sonstige Verkürzungsverfahren an äusseren Augenmuskeln
12.64.10↔	Gedechte Trabekulektomie ab externo	15.3x.00↔	Op an 2 o mhr ässrn Agmusk m tmp Ablös v Agpf, n.n.bz.
12.64.11↔	Nicht gedechte Trabekulektomie ab externo	15.3x.10↔	Op an 2 ger Augmusk m temporärer Ablös vom Augapf
12.64.99↔	Sonstige Trabekulektomie ab externo	15.3x.11↔	Op an min 3 schrägen Augmusk m temp Ablös vom Augapf
12.71↔	Zyklodiatthermie	15.3x.12↔	Op an mn 2 gr u mn 2 schrägn Agmusk m tmp Ablös v Agpf
12.72↔	Zyklokryotherapie	15.3x.20↔	Myopexie an 2 ger Augmusk m temporärer Ablös vom Augapf
12.73↔	Zyklophotokoagulation	15.3x.21↔	Myp min 2gr Agm m Op an mn1w Agmusk m tmp Ablös v Agpf
12.74↔	Verkleinerung des Corpus ciliare, n.n.bez.	15.3x.99↔	S Op an 2 o mhr ässrn Agmusk m tmp Ablös v Agpf
12.79.00↔	Sonstige Glaukomoperationen, n.n.bez.	15.4x.00↔	Op an 2 o mhr ässrn Agmusk oh tmp Ablös v Agpf, n.n.bz.
12.79.10↔	Viskokanalostomie bei Glaukom	15.4x.10↔	Op an 2 ger Augmusk oh temporäre Ablös vom Augapf
12.79.11↔	Tiefe Sklerektomie bei Glaukom	15.4x.11↔	Op an min 3 schrägen Augmusk oh temp Ablös von Augapf
12.79.20↔	Implantation eines Glaukom Drainage Implantates	15.4x.12↔	S Op an mn2gr u mn2schrägn Agmusk oh tmp Ablös v Agpf
12.79.99↔	Sonstige Glaukomoperationen, sonstige	15.4x.20↔	Myop an 2 ger Augmusk ohne temporäre Ablös von Augapf
13.11↔	Intrakapsuläre Extrakt d Linse d inf temporalen Zugang	15.4x.21↔	Myp min 2gr Agm m Op min1w Agmusk oh tmp Ablös v Agpf
13.19↔	Sonstige intrakapsuläre Extraktion der Linse	15.4x.99↔	Op an 2 o mhr ässrn Agmusk oh tmp Ablös v Agpf, S
13.2↔	Extrakaps Extrakt d Linse d lineares Extrakverf	15.6↔	Revision einer Operation an den äusseren Augenmuskeln
13.3↔	Extrakaps Extrakt d Lins d einf Aspir (u Irrig) Verf	16.01↔	Orbitotomie mit Knochenlappen
13.41↔	Phakoemulsifikation und Aspiration eines Katarakts	16.02↔	Orbitotomie mit Einsetzen eines orbitalen Implantats
13.42↔	Mech Phakofragm und Aspir e Katarakt d post Zugang	16.09↔	Sonstige Orbitotomie
13.43↔	Mech Phakofragmentation und And Aspir e Katarakt	16.63↔	Revision einer Enukleationstasche mit Transplantat
13.51↔	Extrakaps Extrakt d Linse d inf temporalen Zugang	16.64↔	Sonstige Revision einer Enukleationstasche
13.59↔	Sonstige extrakapsuläre Extraktion der Linse	16.66↔	Sonstige Revision einer Exenterationshöhle
13.69↔	Sonstige Kataraktextraktion	16.89↔	Sonst Versorgung einer Verletzung von Orbita oder Augapfel
13.8↔	Entfernen einer Intraokularlinse	16.92↔	Exzision einer Orbitaläsion
14.41↔	Sklera-Cerclage mit Plombe	16.99↔	Sonstige Operationen am Augapfel
14.49↔	Sonstige Sklera-Cerclage	18.21.00↔	Exz e präaur Fistel o e präaur Sinus, n.n.bez.
14.6x.00↔	Entf von chir impl Mat aus d hint Augkam, n.n.bez.	18.21.10↔	Exz e präaur Fistel o e präaur Sinus, n hist kontr
14.6x.10↔	Revision und Wechsel einer Sklera-Cerclage	18.21.11↔	Exz e präaur Fistel o e präaur Sinus, hist kontr
14.6x.20↔	Entfernung einer Sklera-Cerclage	18.21.99↔	Exz e präaur Fistel o e präaur Sinus, sonstige
14.6x.99↔	Entf von chir impl Mat aus d hint Augkam, sonstige	18.29.00↔	Exz oder Destr e and Läsion a äusseren Ohr, n.n.bez.
14.71.00↔	Entfernen des Glaskörpers (anteriorer Zugang), n.n.bez.	18.29.01↔	Destr e Läsion a äusseren Ohr oder im äusseren Gehörg
14.71.10↔	Vordere Vitrektomie über Pars plana	18.29.10↔	Exz e and Läs a ässrn Ohr o i ässrn Ghörg, N hst kntr
14.71.19↔	Sonstige Vitrektomie über Pars plana	18.29.11↔	Exz e and Läs a ässrn Ohr o i ässrn Ghörg, hst kntr
14.71.99↔	Entfernen des Glaskörpers (anteriorer Zugang), sonstige	18.29.99↔	Exz oder Destr e and Läsion a äusseren Ohr, sonstige
14.73.00↔	Mechanische Vitrektomie (anteriorer Zugang), n.n.bez.	18.31.00↔	Radikale Exzision einer Läsion am äusseren Ohr, n.n.bez.
14.73.10↔	Mech Vitrekt (anteriorer Zugang), ParsplanaVitrekt	18.31.10↔	Rd Exz Läs a äus Ohr o i äus Ghörg o Prt Rs d Ohrm,N hst kntr
14.73.19↔	Mechanische Vitrektomie durch sonstn anterioren Zugang	18.31.11↔	Rd Exz Läs a äus Ohr o i äus Ghörg o Prt Rs d Ohrm,hst kntr
14.73.99↔	Mechanische Vitrektomie (anteriorer Zugang), sonstige	18.31.19↔	Radikale Exzision einer Läsion am äusseren Ohr, sonst
14.79↔	Sonstige Operationen am Glaskörper	18.39.00↔	Sonstige Exzision am äusseren Ohr, n.n.bez.
15.11.00↔	Rücklagerung eines äusseren Augenmuskels, n.n.bez.	18.39.10↔	Resektion d Ohrmuschel, total, nicht hist kontrolliert
15.11.10↔	Rücklagerung eines äusseren geraden Augenmuskels	18.39.11↔	Resektion der Ohrmuschel: total, histographisch kontrolliert
15.11.11↔	Rücklagerung eines äusseren schrägen Augenmuskels	18.39.19↔	Sonstige Resektion der Ohrmuschel, sonstige
15.11.99↔	Sonstige Rücklagerung eines äusseren Augenmuskels	18.39.99↔	Sonstige Exzision am äusseren Ohr, sonstige
15.12.00↔	Vorverlagerung von einem äusseren Augenmuskel, n.n.bez.	21.32.00↔	Exz und lokale Destr e and Läsion an d Nase, n.n.bez.
15.12.10↔	Vorverlagerung von einem äusseren geraden Augenmuskel	21.32.10↔	Exz und Lok Destr e and Läs an d Nas, nicht hist kontr
15.12.11↔	Vorverlagerung von einem äusseren schrägen Augenmuskel	21.32.11↔	Exz und lokale Destr e and Läs an d Nase, hist kontr
15.12.99↔	Sonstige Vorverlagerung von einem äusseren Augenmuskel	21.32.99↔	Exz und lokale Destr e and Läsion an d Nase, sonstige
15.13.00↔	Resektion von einem äusseren Augenmuskel, n.n.bez.	21.4x.00↔	Resektion der Nase, n.n.bez.
15.13.10↔	Resektion von e äusseren Augmusk, an e geraden Augmusk	21.4x.10↔	Resektion der Nase, partiell, nicht histographisch kontrolliert
15.13.11↔	Resektion von e äusseren Augmusk, an e schrägen Augmusk	21.4x.11↔	Resektion der Nase, partiell, histographisch kontrolliert
15.13.99↔	Sonstige Resektion von einem äusseren Augenmuskel	21.4x.20↔	Resektion der Nase, subtotal, nicht histographisch kontrolliert
15.19.00↔	S Op an e ässrn Agmusk m tmp Ablös v Agpf, n.n.bz.	21.4x.21↔	Resektion der Nase, subtotal, histographisch kontrolliert



21.4x.30↔	Resektion der Nase, total, nicht histographisch kontrolliert	38.03.19↔	Inzision von sonstigen Arterien des Oberarms
21.4x.31↔	Resektion der Nase, total, histographisch kontrolliert	38.03.20↔	Inzision von Arterien des Unterarms
21.4x.99↔	Sonstige Resektion der Nase	38.03.21↔	Inzision von Arterien der Hand
30.4x.00↔	Radikale Laryngektomie, n.n.bez.	38.03.30↔	Inzision von Venen der oberen Extremität, n.n.bez.
30.4x.10↔	Radikale Laryngektomie, mit Pharyngektomie, oh Rekonstrukt	38.03.31↔	Inzision der V. axillaris
30.4x.11↔	Rad Laryekt, m Pharyngekt, Reko m lok Schleimhaut	38.03.38↔	Inzision von sonstn tiefen Venen der oberen Extremität
30.4x.12↔	Rad Laryekt, m Pharyngekt, Reko m Ni vaskul Tx	38.03.39↔	Inzision von Venen der oberen Extremität, sonstige
30.4x.13↔	Rad Laryekt, m Pharyngekt, Reko m gestielt reg Lp	38.03.99↔	Inzision von Gefässen der oberen Extremität, sonstige
30.4x.14↔	Rad Laryekt, m Pharyngekt, Reko m gestielt Lp	38.06.00↔	Inzision von abdominalen Arterien, n.n.bez.
30.4x.15↔	Rad Laryekt, m Pharyngekt, Reko m fr mikrovaskanast Tx	38.06.10↔	Inzision von viszeralen Arterien, n.n.bez.
30.4x.16↔	Rad Laryekt, m Pharyngekt, Rekonstruktion m fr Darmtr	38.06.11↔	Inzision des Truncus coeliacus
30.4x.17↔	Rad Laryekt, m Pharyngekt, Reko m Magenhochzug	38.06.12↔	Inzision der A. gastrica
30.4x.19↔	Rad Laryekt, m Pharyngekt, sonstige Rekonstruktion	38.06.13↔	Inzision der A. hepatica
30.4x.20↔	Rad Laryekt, m Pharyngekt und Schilddrs, oh Reko	38.06.14↔	Inzision der A. lienalis
30.4x.21↔	Rd Lrykt, m Phryngkt u Schlddrs, Rk m lk Schleimh	38.06.15↔	Inzision der A. renalis
30.4x.22↔	Rd Lrykt, m Phryngkt u Schlddrs, Rk m N vskl Tx	38.06.16↔	Inzision der A. mesenterialis
30.4x.23↔	Rd Lrykt, m Phryngkt u Schlddrs, Rk m gstielt rg Lp	38.06.17↔	Inzision der A. lumbalis
30.4x.24↔	Rd Lrykt, m Phryngkt u Schlddrs, Rk m gstielt Lp	38.06.18↔	Inzision der A. iliaca
30.4x.25↔	Rd Lrykt, m Phryngkt u Schlddrs, Rk m fr mkrvsknst Tx	38.06.19↔	Inzision von viszeralen Arterien, sonstige
30.4x.26↔	Rd Lrykt, m Phryngkt u Schlddrs, Rk m fr Drmrtr	38.06.99↔	Inzision von abdominalen Arterien, sonstige
30.4x.27↔	Rd Lrykt, m Phryngkt u Schlddrs, Rk m Mgnhchzg	38.08.00↔	Inzision von Arterien der unteren Extremität, n.n.bez.
30.4x.29↔	Rad Laryekt, m Pharyngekt und Schilddrs, so Reko	38.08.10↔	Inzision der A. femoralis (communis) (superficialis)
30.4x.99↔	Radikale Laryngektomie, sonstige	38.08.11↔	Inzision der A. profunda femoris
33.33↔	Pneumoperitoneum für Lungenkollaps	38.08.12↔	Inzision der A. poplitea
34.03↔	Rethorakotomie	38.08.99↔	Inzision von Arterien der unteren Extremität, sonstige
34.1↔	Inzision des Mediastinums	38.10↔	Endarterektomie, Lokalisation n.n.bez.
34.23.00↔	Biopsie an der Brustwand, n.n.bez.	38.11↔	Endarterektomie von intrakraniellen Gefässen
34.23.10↔	Geschlossene (Nadel-) Biopsie an der Brustwand	38.12↔	Endarterektomie von anderen Gefässen an Kopf und Hals
34.23.20↔	Offene Biopsie an der Brustwand	38.13↔	Endarterektomie von Gefässen der oberen Extremität
34.23.99↔	Biopsie an der Brustwand, sonstige	38.16.00↔	Endarterektomie von abdominalen Arterien, n.n.bez.
34.26↔	Offene Biopsie am Mediastinum	38.16.10↔	Endarterektomie von viszeralen Arterien, n.n.bez.
34.3x.00↔	Exz oder Destr von Läs oder Gew d Mdst, n.n.bez.	38.16.11↔	Endarterektomie des Truncus coeliacus
34.3x.10↔	Exzision von Läsion oder Gewebe des Mediastinums	38.16.12↔	Endarterektomie der A. gastrica
34.3x.20↔	Resektion von Läsion oder Gewebe des Mediastinums, n.n.bez.	38.16.13↔	Endarterektomie der A. hepatica
34.3x.21↔	Res von Läs o Gew d Mdst, oh Res an mediast Organen	38.16.14↔	Endarterektomie der A. lienalis
34.3x.22↔	Rs v Läs o Gw d Mdst, m Lngnrs o Brstwndteilsrkktion	38.16.15↔	Endarterektomie der A. renalis
34.3x.23↔	Resektion von Läs o Gew d Mdst, m Perikardtres	38.16.16↔	Endarterektomie der A. mesenterialis
34.3x.24↔	Resektion von Läs o Gew d Mdst, m prothetischem GefErs	38.16.17↔	Endarterektomie der A. lumbalis
34.3x.25↔	Resektion von Läs o Gew d Mdst, m Lungenres und GefErs	38.16.18↔	Endarterektomie der A. iliaca
34.3x.26↔	Res von Läs o Gew d Mdst, m Lungenres und Perikardtres	38.16.19↔	Endarterektomie von viszeralen Arterien, sonstige
34.3x.27↔	Res von Läs o Gew d Mdst, m Perikardtres und GefErs	38.16.99↔	Endarterektomie von abdominalen Arterien, sonstige
34.3x.28↔	Rs v Läs o Gw d Mdst, m Lngn u Prkrdrts u GfErs	38.18.00↔	Endarterektomie von Gefässen der unteren Extremität, n.n.bez.
34.3x.29↔	Resektion von Läsion oder Gewebe des Mediastinums, sonst	38.18.10↔	Endarterektomie der A. femoralis (communis) (superficialis)
34.3x.30↔	Destrktion von Läsion oder Gewebe des Mediastinums	38.18.11↔	Endarterektomie der A. profunda femoris
34.3x.99↔	Exz oder Destr von Läs oder Gew d Mdst, sonstige	38.18.12↔	Endarterektomie der A. poplitea
34.4x.00↔	Exzision oder Destr einer Läsion an d Bruw, n.n.bez.	38.18.99↔	Endarterektomie von Gefässen der unteren Extremität, sonst
34.4x.10↔	Exzision einer Läsion an der Brustwand	38.21↔	Biopsie eines Blutgefässes
34.4x.20↔	Teilresektion einer Läsion an der Brustwand, n.n.bez.	38.51↔	Ligatur und Stripping von intrakraniellen Varizen
34.4x.21↔	Teilresektion e Läsion an der Brustwand, ohne Rekonstruktion	38.63.00↔	Sonst Exzision von Gefässen der oberen Extremität, n.n.bez.
34.4x.22↔	Teilresektion e Läsion an der Brustwand, mit Rekonstruktion	38.63.10↔	Sonst Exzision von Arterien der oberen Extremität, n.n.bez.
34.4x.30↔	Rs e Läs an d Bruw, kmpltt Rs d Strnms, n.n.bz.	38.63.11↔	Sonstige Exzision von Arterien der Hand
34.4x.31↔	Res e Läs an d Bruw, komplette Res d Sternums, oh Reko	38.63.19↔	Sonst Exzision von Arterien der oberen Extremität, sonst
34.4x.32↔	Res e Läs an d Bruw, komplette Res d Sternums, m Reko	38.63.20↔	Sonst Exzision von Venen der oberen Extremität, n.n.bez.
34.4x.40↔	Destrktion einer Läsion an der Brustwand	38.63.21↔	Sonst Exzision von tiefen Venen der oberen Extremität
34.4x.99↔	Exzision oder Destr einer Läsion an d Bruw, sonstige	38.63.29↔	Sonst Exzision von Venen der oberen Extremität, sonst
34.85↔	Implantation eines Zwerchfellschrittmachers	38.63.99↔	Sonst Exzision von Gefässen der oberen Extremität, sonst
34.89.00↔	Sonstige Operationen am Zwerchfell, n.n.bez.	38.66.00↔	Sonstige Exzision von abdominalen Arterien, n.n.bez.
34.89.10↔	Sonstige Op a Zwerchfell, Inzis (Zwerchfellsplattung)	38.66.10↔	Sonstige Exzision von viszeralen Arterien, n.n.bez.
34.89.99↔	Sonstige Operationen am Zwerchfell, sonstige	38.66.11↔	Sonstige Exzision des Truncus coeliacus
38.01↔	Inzision von intrakraniellen Gefässen	38.66.12↔	Sonstige Exzision der A. gastrica
38.02.00↔	Inzision von anderen Gefässen an Kopf und Hals, n.n.bez.	38.66.13↔	Sonstige Exzision der A. hepatica
38.02.10↔	Inzision von extrakraniellen Arterien an Kopf und Hals	38.66.14↔	Sonstige Exzision der A. lienalis
38.02.20↔	Inzision von extrakraniellen Venen an Kopf u Hals, n.n.bez.	38.66.15↔	Sonstige Exzision der A. renalis
38.02.21↔	Inzision der V. jugularis (externa) (interna)	38.66.16↔	Sonstige Exzision der A. mesenterialis
38.02.28↔	Inzis von sonstigen tiefen extrk Venen an Kopf und Ha	38.66.17↔	Sonstige Exzision der A. lumbalis
38.02.29↔	Inzision von extrakraniellen Venen an Kopf und Hals, sonst	38.66.18↔	Sonstige Exzision der A. iliaca
38.02.99↔	Inzision von anderen Gefässen an Kopf und Hals, sonst	38.66.19↔	Sonstige Exzision viszeraler Arterien, sonstige
38.03.00↔	Inzision von Gefässen der oberen Extremität, n.n.bez.	38.66.99↔	Sonstige Exzision abdominaler Arterien, sonstige
38.03.10↔	Inzision von Arterien der oberen Extremität, n.n.bez.	38.68.00↔	Sonst Exzision von Arterien der unteren Extremität, n.n.bez.
38.03.11↔	Inzision der A. axillaris	38.68.10↔	Sonstige Exzision von Arterien des Oberschenkels

38.68.20↔	Sonst Exzision von Arterien des Unterschenkels und des Fußes	39.29.89↔	Temporärer intraoperativer Shunt, sonstige
38.68.99↔	Sonst Exzision von Arterien der unteren Extremität, sonst	39.29.99↔	Sonstr (peripherer) Gefäss-Shunt oder -Bypass, sonst
38.83.00↔	So chir Verschluss von Gef d ob Extrem, n.n.bez.	39.31.00↔	Naht einer Arterie, n.n.bez.
38.83.10↔	Sonstiger chir Verschluss von Aa d ob Extrem, n.n.bez.	39.31.10↔	Naht einer Arterie an Kopf und Hals, n.n.bez.
38.83.11↔	Sonstr chirurgischer Verschluss von Arterien der Hand	39.31.11↔	Naht einer intrakraniellen Arterie
38.83.19↔	Sonstiger chir Verschluss von sonstigen Aa d ob Extrem	39.31.19↔	Naht einer Arterie an Kopf und Hals, sonstige
38.83.20↔	So chir Verschluss von Venen d ob Extrem, n.n.bez.	39.31.20↔	Naht einer Arterie des Oberarms, n.n.bez.
38.83.21↔	Sonstiger chir Verschluss von tiefen Venen d ob Extrem	39.31.21↔	Naht der A. axillaris
38.83.29↔	So chir Verschluss von Venen d ob Extrem, sonstige	39.31.22↔	Naht der A. brachialis
38.83.99↔	So chir Verschluss von Gef d ob Extrem, sonstige	39.31.29↔	Naht einer Arterie des Oberarms, sonstige
38.84.00↔	Sonstiger chirurgischer Verschluss der Aorta, n.n.bez.	39.31.30↔	Naht einer Arterie des Unterarms
38.84.10↔	Sonstiger chirurgischer Verschluss der thorakalen Aorta	39.31.40↔	Naht einer Arterie der Hand
38.84.20↔	Sonstr chirurgischer Verschluss der Aorta abdominalis	39.31.50↔	Naht einer Arterie der unteren Extremität
38.84.99↔	Sonstiger chirurgischer Verschluss der Aorta, sonstige	39.31.60↔	Naht der Aorta, n.n.bez.
38.86.00↔	Sonstiger chir Verschluss von abd Aa, n.n.bez.	39.31.61↔	Naht der thorakalen Aorta
38.86.10↔	Sonstiger chir Verschluss von viszeralen Aa, n.n.bez.	39.31.62↔	Naht der abdominalen Aorta
38.86.11↔	Sonstr chirurgischer Verschluss des Truncus coeliacus	39.31.69↔	Naht der Aorta, sonstige
38.86.12↔	Sonstiger chirurgischer Verschluss der A. gastrica	39.31.70↔	Naht von sonstigen thorakalen Arterien, n.n.bez.
38.86.13↔	Sonstiger chirurgischer Verschluss der A. hepatica	39.31.71↔	Naht der A. pulmonalis
38.86.14↔	Sonstiger chirurgischer Verschluss der A. lienalis	39.31.72↔	Naht des Truncus brachiocephalicus
38.86.15↔	Sonstiger chirurgischer Verschluss der A. renalis	39.31.73↔	Naht der A. subclavia
38.86.16↔	Sonstiger chirurgischer Verschluss der A. mesenterialis	39.31.79↔	Naht von thorakalen Arterien, sonstige
38.86.17↔	Sonstiger chirurgischer Verschluss der A. iliaca	39.31.80↔	Naht von abdominalen Arterien, n.n.bez.
38.86.19↔	Sonstiger chir Verschluss von viszeralen Aa, sonstige	39.31.81↔	Naht des Truncus coeliacus
38.86.99↔	Sonstiger chir Verschluss von abd Aa, sonstige	39.31.82↔	Naht der A. gastrica
38.88↔	Sonstiger chir Verschluss von Aa d unteren Extremität	39.31.83↔	Naht der A. hepatica
39.0x.00↔	Shunt einer systemischen zur Pulmonalarterie, n.n.bez.	39.31.84↔	Naht der A. lienalis
39.0x.10↔	Anast zwischen A. subcl u A. pulmon (BlalockTaussig)	39.31.85↔	Naht der A. renalis
39.0x.11↔	Anast zw Aort u A. pulmon dextra (WaterstonCooley)	39.31.86↔	Naht der A. mesenterialis
39.0x.12↔	Anst zw Art dscndns u A. plmn snstr (PttsSmth)	39.31.87↔	Naht der A. lumbalis
39.0x.13↔	Anast zwischen A. pulmon sinistra und A. pulmon dextra	39.31.88↔	Naht der A. iliaca
39.0x.20↔	Prothesenshunt zwischen A. pulmonalis und Aorta, zentral	39.31.89↔	Naht von abdominalen Arterien, sonstige
39.0x.21↔	Prothesenshunt zwischen A. pulmonalis und Aorta, peripher	39.31.99↔	Naht einer Arterie, sonstige
39.0x.23↔	Pulmonalarterielleres Banding	39.42↔	Revision eines arteriovenösen Shunts zur Hämodialyse
39.0x.24↔	Shunt e systemischen z Pulmonart, DamusKayStanselOp	39.49.00↔	Sonstige Revision nach vaskulärem Eingriff, n.n.bez.
39.0x.99↔	Shunt einer systemischen zur Pulmonalarterie, sonstige	39.49.10↔	Revision einer Gefäßanastomose
39.22.00↔	Bypass zwischen Aorta, A. subclavia und A. carotis, n.n.bez.	39.49.20↔	Revision eines vaskulären Implantates
39.22.10↔	Bypass an der A. carotis, n.n.bez.	39.49.21↔	Wechsel eines vaskulären Implantates
39.22.11↔	Bypass zwischen A. carotis und A. carotis	39.49.22↔	Entfernung eines vaskulären Implantates
39.22.12↔	Bypass zwischen A. carotis und A. vertebralis	39.49.30↔	Ersatz eines kardialen Conduit
39.22.13↔	Bypass zwischen A. carotis und A. subclavia	39.49.99↔	Sonstige Revision nach vaskulärem Eingriff, sonstige
39.22.14↔	Bypass zwischen A. carotis und Aorta	39.50.00↔	Angiopl o Athrkt an snst(n) NHRzkrgef(n), n.n.bez.
39.22.19↔	Bypass an der A. carotis, sonstige	39.50.10↔	Angiopl o Athrkt an snst(n) NHRzkrgef(n) m Blln, n.n.bez.
39.22.20↔	Bypass an der A. subclavia, n.n.bez.	39.50.11↔	Angiopl o Athrkt an snst(n) NHRzkrgef(n) m Enf Blln
39.22.21↔	Bypass zwischen A. subclavia und Aorta	39.50.12↔	Angiopl o Athrkt an snst(n) NHRzkrgef(n) m ctting Blln
39.22.29↔	Bypass an der A. subclavia, sonstige	39.50.13↔	Angiopl o Athrkt an snst(n) NHRzkrgef(n) m KryplstieBlln
39.22.99↔	Bypass zwischen Aorta, A. subclavia und A. carotis, sonst	39.50.14↔	Angiopl o Athrkt an snst(n)NHRzkrgef(n)m Drg eltnng Blln
39.27.00↔	Arteriovenöser Shunt für Hämodialyse, n.n.bez.	39.50.19↔	Angiopl o Athrkt an snst(n) NHRzkrgef(n) m S Blln
39.27.10↔	AV-Fistel für Hämodialyse	39.50.20↔	Angiopl Blade Laserangpl an sonst(n) NiHerzkrgef(en)
39.27.11↔	AVFistel mit allogenen oder allopl Material f Hämidi	39.50.21↔	Angiopl Thrombektomie an sonstigem(n) NiHerzkrgef(en)
39.27.99↔	Arteriovenöser Shunt für Hämodialyse, sonstige	39.50.99↔	Angiopl o Athrkt an sonst(n) NiHerzkrgef(en), so
39.29.00↔	Sonstr (peripherer) Gefäss-Shunt oder -Bypass, n.n.bez.	39.52.00↔	Sonstige Korrektur eines Aneurysmas, n.n.bez.
39.29.10↔	GefässShunt oder Byp an Aa d unteren Extrem, n.n.bez.	39.52.10↔	So Korr e Aneur von Blutgefäßen an Kopf u Ha, n.n.bez.
39.29.11↔	Femorofemorale Gefäss-Shunt oder -Bypass	39.52.11↔	Sonstige Korrektur e Aneur von intrakr Blutgefäßen
39.29.12↔	Femoropoplitealer Gefäss-Shunt oder -Bypass	39.52.19↔	So Korr e Aneur von Blutgefäßen an Kopf und Ha, so
39.29.13↔	Femorocruraler Gefäss-Shunt oder -Bypass	39.52.20↔	Sonstige Korrektur eines Aneurysmas der Aorta, n.n.bez.
39.29.14↔	Femoropedaler Gefäss-Shunt oder -Bypass	39.52.21↔	S offn Chr Krr Aneur d Art ascndns,d Artnbgns u d thr Art
39.29.15↔	Popliteocruraler u popliteopedaler Gefäss-Shunt od -Bypass	39.52.22↔	Sonstige offen Chir Korrektur eines Aneur der Aort abd
39.29.16↔	GefShunt oder Byp an Aa d Unterschenkels und d Fußes	39.52.29↔	Sonstige Korrektur eines Aneurysmas der Aorta, sonstige
39.29.19↔	GefässShunt oder Byp an Aa d unteren Extrem, sonstige	39.52.99↔	Sonstige Korrektur eines Aneurysmas, sonstige
39.29.20↔	Gefäss-Shunt oder Bypass an Arterien der oberen Extremität	39.54.00↔	Re-entry Operation, n.n.bez.
39.29.30↔	S (prphrr) GfShnt o Byp, extraanatsch, n.n.bez.	39.54.10↔	Re-entry Operation, thorakale Aorta
39.29.31↔	Subclaviafemorale Gefäss-Shunt oder Bypass	39.54.20↔	Re-entry Operation, Aorta abdominalis
39.29.32↔	Axillofemorale Gefäss-Shunt oder Bypass	39.54.99↔	Re-entry Operation, sonstige
39.29.33↔	Femorofemorale Cross-over-Bypass	39.55↔	Reimplantation eines absterbenden Nierengefäßes
39.29.39↔	So (peripherer) GefShunt o Byp, extraanatomisch, so	39.56.00↔	Plast Rekonstruktion e Blgef m GewPatch, n.n.bez.
39.29.40↔	Gefäss-Shunt oder -Bypass an Venen	39.56.10↔	Plast Reko von Gef an Kopf u Ha m GewPatch, n.n.bez.
39.29.80↔	Temporärer intraoperativer Shunt, n.n.bez.	39.56.11↔	Plastische Rekonstruktion von intrakr Gef m GewPatch
39.29.81↔	Temporärer intraoperativer Shunt, arterioarteriell	39.56.12↔	Plastische Rekonstruktion der V. jugularis mit Gewebe-Patch
39.29.82↔	Temporärer intraoperativer Shunt, arteriovenös	39.56.19↔	Plast Reko von Gef an Kopf und Ha m GewPatch, so

39.56.20↔	Plast Reko von Gef d ob Extrem m GewPatch, n.n.bez.	39.59.10↔	Transposition von Arterien, n.n.bez.
39.56.21↔	Plast Rekonstruktion von Aa d ob Extrem m GewPatch	39.59.11↔	Transposition der extrakraniellen A. vertebralis
39.56.22↔	Plst Rk d V. sbcl, V. axill u V. brchiocphlc m GwPtch	39.59.12↔	Transposition von sonstigen extrk Aa an Kopf und Hals
39.56.23↔	Plast Reko v sonst tief Venen d ob Extrem m GewPatch	39.59.13↔	Transposition von Arterien der oberen Extremität
39.56.29↔	Plast Reko von Gef d ob Extrem m GewPatch, sonstige	39.59.14↔	Transposition von thorakalen Arterien
39.56.30↔	Plast Reko von thorakalen Gef m GewPatch, n.n.bez.	39.59.15↔	Transposition der A. gastrica, A. hepatica und A. lienalis
39.56.31↔	Plastische Rekonstruktion der thorak Aorta mit Gewebe-Patch	39.59.16↔	Transposition der A. renalis
39.56.32↔	Plastische Rekonstruktion der V. pulmonalis mit Gewebe-Patch	39.59.17↔	Transposition der A. mesenterica
39.56.33↔	Plastische Rekonstruktion der V. cava sup mit Gewebe-Patch	39.59.18↔	Transposition sonstiger viszeraler Arterien
39.56.39↔	Plast Reko von thorakalen Gef m GewPatch, sonstige	39.59.19↔	Transposition der A. iliaca
39.56.40↔	Plastische Rekonstruktion abd Aa m GewPatch, n.n.bez.	39.59.20↔	Transposition von sonstigen abdominalen Arterien
39.56.41↔	Plastische Rekonstruktion der abdom Aorta mit Gewebe-Patch	39.59.21↔	Transposition von Arterien der unteren Extremität
39.56.42↔	Plast Rekonstruktion des Truncus coeliacus mit Gewebe-Patch	39.59.29↔	Transposition von Arterien, sonstige
39.56.43↔	Plastische Rekonstruktion der A. gastrica mit Gewebe-Patch	39.59.30↔	Sonstige Plast Reko von Gef an Kopf und Ha, n.n.bez.
39.56.44↔	Plastische Rekonstruktion der A. hepatica mit Gewebe-Patch	39.59.31↔	Sonstige plastische Rekonstruktion e intrkr Gefässes
39.56.45↔	Plastische Rekonstruktion der A. lienalis mit Gewebe-Patch	39.59.32↔	Sonstige Plast Rekonstruktion d extrk A. vertebralis
39.56.46↔	Plastische Rekonstruktion der A. renalis mit Gewebe-Patch	39.59.33↔	So Plast Reko von extrk Aa an Kopf und Ha, so
39.56.47↔	Plast Rekonstruktion der A. mesenterica mit Gewebe-Patch	39.59.34↔	Sonstige plastische Rekonstruktion der V. jugularis
39.56.48↔	Plastische Rekonstruktion der A. iliaca mit Gewebe-Patch	39.59.39↔	Sonstige Plast Reko von Gef an Kopf und Ha, sonstige
39.56.49↔	Plastische Rekonstruktion abd Aa m GewPatch, sonstige	39.59.40↔	Sonstige Plast Reko von Gef d ob Extrem, n.n.bez.
39.56.50↔	Plast Rekonstruktion abd Venen m GewPatch, n.n.bez.	39.59.41↔	Sonstige plastische Rekonstruktion von Aa d ob Extrem
39.56.51↔	Plast Rekonstruktion der V. cava inferior mit Gewebe-Patch	39.59.42↔	S Plst Rk d V. sbcl, V. axill u V. brchiocphlc
39.56.52↔	Plastische Rekonstruktion der V. iliaca mit Gewebe-Patch	39.59.48↔	So Plast Reko von sonstigen tiefen Venen d ob Extrem
39.56.59↔	Plast Rekonstruktion abd Venen m GewPatch, sonstige	39.59.49↔	Sonstige Plast Reko von Gef d ob Extrem, sonstige
39.56.60↔	Plast Reko von Gef d unt Extrem m GewPatch, n.n.bez.	39.59.50↔	Sonstige Plast Reko von thorakalen Gef, n.n.bez.
39.56.61↔	Plast Reko von Aa d unteren Extrem m GewPatch	39.59.51↔	Sonstige plastische Rekonstruktion der thorakalen Aorta
39.56.62↔	Plast Reko d V. fem und V.poplitea m GewPatch	39.59.52↔	Sonstige plastische Rekonstruktion der A. pulmonalis
39.56.63↔	Plast Reko v sonst tief Venen d unt Extrem m GewPatch	39.59.53↔	Sonstige Plast Reko von thorakalen Aa, sonstige
39.56.64↔	Plast Reko v oberfl Venen d Oberschenkels m GewPatch	39.59.54↔	Sonstige plastische Rekonstruktion der V. pulmonalis
39.56.69↔	Plast Reko von Gef d unteren Extrem m GewPatch, so	39.59.55↔	Sonstige plastische Rekonstruktion der V. cava superior
39.56.99↔	Plast Rekonstruktion e Blgef m GewPatch, sonstige	39.59.59↔	Sonstige Plast Reko von thorakalen Gef, sonstige
39.57.00↔	Plast Reko m synthetischem Patch Graft, n.n.bez.	39.59.60↔	Sonstige Plast Rekonstruktion von abd Aa, n.n.bez.
39.57.10↔	Plst Rk v Gf an Kpf u H m synth Ptch Grft, n.n.bz.	39.59.61↔	Sonst plastische Rekonstruktion der abdominalen Aorta
39.57.11↔	Plast Reko von intrkr Gef m synthetischem Patch Graft	39.59.62↔	Sonst plastische Rekonstruktion des Truncus coeliacus
39.57.12↔	Plast Reko v extrk Aa an Kopf u Ha m synth Patch Graft	39.59.63↔	Sonstige plastische Rekonstruktion der A. gastrica
39.57.13↔	Plast Reko d V. jugularis m synthetischem Patch Graft	39.59.64↔	Sonstige plastische Rekonstruktion A. hepatica
39.57.19↔	Plast Reko v Gef an Kopf u Ha m synth Patch Graft, so	39.59.65↔	Sonstige plastische Rekonstruktion der A. lienalis
39.57.20↔	Plst Rk v Gf d ob Extrm m synth Ptch Grft, n.n.bz.	39.59.66↔	Sonstige plastische Rekonstruktion der A. renalis
39.57.21↔	Plast Reko von Aa d ob Extrem m synth Patch Graft	39.59.67↔	Sonstige plastische Rekonstruktion der A. mesenterica
39.57.22↔	Plst Rk d V. sbcl,V. axill u V. brchiocphlc m synth Ptch Grft	39.59.68↔	Sonstige plastische Rekonstruktion der A. iliaca
39.57.23↔	Plst Rk v snst tief Vv d ob Extrm m synth Ptch Grft	39.59.69↔	Sonstige Plast Rekonstruktion von abd Aa, sonstige
39.57.29↔	Plast Reko von Gef d ob Extrem m synth Patch Graft, so	39.59.70↔	Sonstige Plast Rekonstruktion von abd Venen, n.n.bez.
39.57.30↔	Plast Reko von thor Gef m synth Patch Graft, n.n.bez.	39.59.71↔	Sonstige plastische Rekonstruktion der V. cava inferior
39.57.31↔	Plast Reko d thorakalen Aort m synth Patch Graft	39.59.72↔	Sonstige plastische Rekonstruktion der V. iliaca
39.57.32↔	Plast Reko d V. pulmon m synthetischem Patch Graft	39.59.79↔	Sonstige Plast Rekonstruktion von abd Venen, sonstige
39.57.33↔	Plast Reko d V. cava superior m synth Patch Graft	39.59.80↔	Sonstige Plast Reko von Gef d unteren Extrem, n.n.bez.
39.57.39↔	Plast Reko von thorakalen Gef m synth Patch Graft, so	39.59.81↔	Sonstige Plast Rekonstruktion von Aa d unteren Extrem
39.57.40↔	Plast Reko abd Aa m synth Patch Graft, n.n.bez.	39.59.82↔	Sonstige plastische Rekonstruktion der V. femoralis
39.57.41↔	Plast Reko d abd Aort m synthetischem Patch Graft	39.59.83↔	Sonstige plastische Rekonstruktion der V. poplitea
39.57.42↔	Plast Reko d Truncus coeliacus m synth Patch Graft	39.59.88↔	So Plast Reko von sonst tiefen Venen d unteren Extrem
39.57.43↔	Plast Reko d A. gastrica m synthetischem Patch Graft	39.59.89↔	Sonstige Plast Reko von Gef d unteren Extrem, sonstige
39.57.44↔	Plast Reko d A. hepatica m synthetischem Patch Graft	39.59.90↔	Sonstige Plast Reko e Gefässes, Venenklappenplastik
39.57.45↔	Plast Reko d A. lienalis m synthetischem Patch Graft	39.59.99↔	Sonst plastische Rekonstruktion eines Gefässes, sonst
39.57.46↔	Plast Reko d A. renalis m synthetischem Patch Graft	39.71.00↔	Endovask Implantation e Grafts in Aort abd, n.n.bez.
39.57.47↔	Plast Reko d A. mesenterica m synth Patch Graft	39.71.10↔	Endvsk Implnt e Grfts i Art abd,aortoil,oh Fnstr o Seitn
39.57.48↔	Plast Reko d A. iliaca m synthetischem Patch Graft	39.71.11↔	Endvsk Implnt e Grfts i Art abd,aortoil,m Fnstr o Seitn
39.57.49↔	Plast Reko abd Aa m synthetischem Patch Graft, so	39.71.12↔	Endvsk Imp Grfts i Art abd,Bfprt,aortb,oh Fnstr o Seitn
39.57.50↔	Plast Reko abd Venen m synth Patch Graft, n.n.bez.	39.71.13↔	Endvsk Imp Grfts i Art abd,Bfprt,aortb,m Fnstr o Seitn
39.57.51↔	Plast Reko d V. cava inferior m synth Patch Graft	39.71.99↔	Endovask Implantation e Grafts in Aort abd, sonstige
39.57.52↔	Plast Reko d V. iliaca m synthetischem Patch Graft	39.72.00↔	Endovask Plast Reko o Okkl v Gef a Kopf u Ha, n.n.bez.
39.57.59↔	Plast Reko abd Venen m synthetischem Patch Graft, so	39.72.10↔	Selektive Embolisation von intrakraniellen Gefäßen, n.n.bez.
39.57.60↔	Plst Rk v Gf d unt Extrm m synth Ptch Grft, n.n.bz.	39.72.11↔	Selektive Emb von intrkr Gef m Partikeln oder Metsp
39.57.61↔	Plast Reko von Aa d unteren Extrem m synth Patch Graft	39.72.12↔	Sl Emb v intrkr Gf m emb Flüssgk, ablösb Bllns o Schrmn
39.57.62↔	Plast Reko d V. fem und V.poplitea m synth Patch Graft	39.72.13↔	Sel Emb von intrkr Gef d Stents als FlowDiverter
39.57.63↔	Plst Rk v snst tief Vv d unt Extrem m synth Ptch Grft	39.72.14↔	Selektive Emb von intrkr Gef mit adhäsivem Embolisat
39.57.64↔	Plst Rk v obrfl Vv d Obrschnkls m synth Ptch Grft	39.72.19↔	Selektive Embolisation von intrakraniellen Gefäßen, sonst
39.57.69↔	Plast Reko v Gef d unt Extrem m synth Patch Graft, so	39.72.20↔	Sel Emb von extrkr Gef d Kopfes und d Halses, n.n.bez.
39.57.99↔	Plast Reko m synthetischem Patch Graft, sonstige	39.72.21↔	Sel Emb v extrkr Gef d Kopfes u d Halses m Part o Metsp
39.58↔	Plast Rekonstruktion e Blgef m Patch Graft n.n.bez.	39.72.22↔	Sl Emb v extrkr Gf d Kpfs u d Hlss m emb Flüs, abl Bllns o Sch
39.59.00↔	Sonst plastische Rekonstruktion eines Gefässes, n.n.bez.	39.72.24↔	Sl Emb v extrkr Gf d Kpfs u d Hlss m adhäsivm Emblst

39.72.29↔	Sel Emb von extrk Gef d Kopfes und d Halses, sonstige	39.79.34↔	Selektive Emb mit emb Flüssigk von thorakalen Gefäßen
39.72.30↔	Perkutantransluminale Emb e Gefmi d Mikrok, n.n.bez.	39.79.35↔	Selektive Emb mit emb Flüssigk von viszeralen Gefäßen
39.72.31↔	Perktranslum Emb e Gefmi d Mikrok Verw v ein Mikrkath	39.79.36↔	Selektive Emb mit emb Flüssigkeiten von abd Gefäßen
39.72.32↔	Perktranslum Emb e Gefmi d Mikrok Verw v 2 Mikrkath	39.79.37↔	Selektive Emb m emb Flüssigk von Gef d unteren Extrem
39.72.33↔	Perktranslum Emb e Gefmi d Mikrok Verw v 3 Mikrkath	39.79.38↔	Selektive Emb mit emb Flüssigk von spinalen Gefäßen
39.72.34↔	Perktranslum Emb e Gefmi d Mikrok Verw v 4 Mikrkath	39.79.39↔	Sel Emb m emb Flüssigk von sonstigen Gef, sonstige
39.72.35↔	Perktranslum Emb e Gefmi d Mikrok Verw v fünf Mikrkath	39.79.40↔	Sel Emb m ablösb Ballons von sonstigen Gef, n.n.bez.
39.72.39↔	Perktranslum Emb e Gefmi d Mikrok Verw v merh Mikrkath	39.79.41↔	Selektive Emb m ablösb Ballons von Gef d oberen Extrem
39.72.99↔	Endovask Plast Reko o Okkl von Gef a Kopf und Ha, so	39.79.42↔	Selektive Embolisation mit ablösbaren Ballons der Aorta
39.73.00↔	Endovask Implant e Graft an d thor Aort, n.n.bez.	39.79.43↔	Selektive Emb m ablösb Ballons d Duct arterios apertus
39.73.10↔	Endvsk Implnt e Grfts i d Art thrcc, oh Fnstr o Seitn	39.79.44↔	Selektive Emb mit ablösb Ballons von thorakalen Gef
39.73.11↔	Endvsk Implnt e Grfts i d Art thrcc, m Fnstr o Seitn	39.79.45↔	Selektive Emb mit ablösb Ballons von viszeralen Gef
39.73.20↔	Endovask Implant e Grafts i d Aort thoracoabdominalis	39.79.46↔	Selektive Emb mit ablösb Ballons von abd Gefäßen
39.73.99↔	Endovask Implant e Graft an d thorakalen Aort, so	39.79.47↔	Selektive Emb mit ablösb Ballons von spinalen Gefäßen
39.75.00↔	Perktransluminale Gefintervention, so Gef, n.n.bez.	39.79.48↔	Sel Emb m ablösb Ballons von Gef d unteren Extrem
39.75.01↔	Perktr Gefint,Frmdkntf m Brgkthtr,Körbchnkthtr,etc.	39.79.49↔	Sel Emb m ablösb Ballons von sonstigen Gef, sonstige
39.75.10↔	Perktr Gefint,s Gf,Kthtrsystem z Rknlstion v Tlvrtschlüssn	39.79.50↔	Selektive Emb mit Schirmen von sonstigen Gef, n.n.bez.
39.75.11↔	Prktrnslm Gfntvntion, S Gf, Rttionsthmrkt	39.79.51↔	Selektive Emb mit Schirmen von Gefäßen d oberen Extrem
39.75.12↔	Perktransluminale Gefintervention, so Gef, Laserangpl	39.79.52↔	Selektive Embolisation mit Schirmen der Aorta
39.75.13↔	Perktr Gefint,S Gf,AntEmbleSyst(prph o vscl Gf)	39.79.53↔	Selektive Emb mit Schirmen d Duct arterios apertus
39.75.14↔	Perktransluminale Gefintervention, so Gef, Atherekt	39.79.54↔	Selektive Embolisation mit Schirmen von thorakalen Gefäßen
39.75.15↔	Perktranslum Gefintervention, so Gef, sel Thrombol	39.79.55↔	Selektive Embolisation mit Schirmen von viszeralen Gefäßen
39.75.16↔	Prk trnslmnl Gefintv so Gef, sele Thrmby, ultrschustz	39.79.56↔	Selektive Embolisation mit Schirmen von abdominalen Gefäßen
39.75.20↔	Prk trnslmnl Gefintv so Gef, kthgstz Rdfrqzab ü A.rena	39.79.57↔	Selektive Emb mit Schirmen von Gef d unteren Extrem
39.75.30↔	Zbr Perfusaugmnt durch part endaort Ballonokklusion	39.79.58↔	Selektive Embolisation mit Schirmen von spinalen Gefäßen
39.75.99↔	Perktransluminale Gefintervention, so Gef, so	39.79.59↔	Selektive Emb mit Schirmen von sonstigen Gef, sonstige
39.76.00↔	Prkt trnslm endvsk Intrvntion an präzbr (xtkr Gf ,nmbz)	39.79.60↔	Selektive Emb m Partikeln von sonstigen Gef, n.n.bez.
39.76.10↔	Prkt Bllngiopsie an präzbr(n) (xtkr(n)) Gf(n)	39.79.61↔	Selektive Emb mit Partikeln von Gef d oberen Extrem
39.76.20↔	Prkt Bldeangiopsie an präzbr(n) (xtkr(n)) Gf(n)	39.79.62↔	Selektive Embolisation mit Partikeln der Aorta
39.76.30↔	Prkt Lsrngiopsie an präzbr(n) (xtkr(n)) Gf(n)	39.79.63↔	Selektive Emb mit Partikeln d Duct arterios apertus
39.76.40↔	Perkut Atherekt an präzerebr(en) (extkr(en)) Gef(en)	39.79.64↔	Selektive Embolisation mit Partikeln von thorakalen Gefäßen
39.76.50↔	Perkut sel Thrombol an extrk Gef d Kopfes und Halses	39.79.65↔	Selektive Embolisation mit Partikeln von viszeralen Gefäßen
39.76.60↔	Prkt Thrmkt an präzbr(n) (xtkr(n)) Gf(n), n.n.bz.	39.79.66↔	Selektive Embolisation mit Partikeln von abdominalen Gefäßen
39.76.61↔	Prkt Rttionsthmrkt an präzbr(n) (xtkr(n)) Gf(n)	39.79.67↔	Selektive Emb mit Partikeln von Gef d unteren Extrem
39.76.62↔	Perkutane stentgestützte Thrombektomie an extrk Gef	39.79.68↔	Selektive Embolisation mit Partikeln von spinalen Gefäßen
39.76.69↔	Prkt Thrmkt an präzbr(n) (xtkr(n)) Gf(n), s.	39.79.69↔	Selektive Emb m Partikeln von sonstigen Gef, sonstige
39.76.70↔	Prkt endvsk Frmdkörperntfng aus extrk Gf d Kpfs u Hlss	39.79.70↔	Kthtrtch Vrschl v A mt Lsr, snst Gf, n.n.bz.
39.76.99↔	Prkt trnslm endvsk Intrvntion an präzbr (xtkr Gf),s	39.79.71↔	Kathertech Verschluss mitt Laser, an Aa d ob Extrem
39.77.00↔	Prkt trnslm i endvsk Intrvntion an intrkr(n)Gf(n),nmbz	39.79.72↔	Kathertech Verschluss mitt Laser, an der Aorta
39.77.10↔	Perkutane Ballonangioplastie an intrkr(n) Gef(en)	39.79.74↔	Kathertech Verschluss mitt Laser, an thorakalen Gef
39.77.20↔	Perkutane Bladeangioplastie an intrkr(n) Gef(en)	39.79.75↔	Kathertech Verschl mitt Laser, an Gef d unt Extrem
39.77.30↔	Perkutane Laserangioplastie an intrkr(n) Gef(en)	39.79.76↔	Kathertech Verschluss mitt Laser, an viszeralen Gef
39.77.40↔	Perkutane Atherektomie an intrakraniell(n) Gefäss(en)	39.79.77↔	Kathertech Verschluss mitt Laser, an abd Gef
39.77.50↔	Perkutane selektive Thrombolysse von intrkr(n) Gef(en)	39.79.79↔	Kathertech Verschluss v Aa mitt Laser, sonst Gef, so
39.77.60↔	Perkut Thrombektomie an intrkr(n) Gef(en), n.n.bez.	39.79.80↔	Kthtrtch Vrschl v A mt Rdiofq snst Gf, n.n.bz.
39.77.61↔	Perkutane Rotationsthrombektomie an intrkr(n) Gef(en)	39.79.81↔	Kathertech Verschluss mitt Radiofq an Aa d ob Extrem
39.77.62↔	Perkut stentgestützte Thrombekt an intrkr(n) Gef(en)	39.79.82↔	Kathertech Verschluss mitt Radiofrequenz an d Aort
39.77.69↔	Perkutane Thrombektomie an intrkr(n) Gef(en),sonstige	39.79.84↔	Kathertech Verschluss mitt Radiofq an thorakalen Gef
39.77.70↔	Prkt endvsk Frmdkörperntfng aus intrkr(n) Gf(n)	39.79.85↔	Kathertech Verschl mitt Radiofq an Gef d unt Extrem
39.77.99↔	Prkt trnslm endvsk Intrvntion an intrkr(n) Gf(n), s	39.79.86↔	Kathertech Verschluss mitt Radiofq an viszeralen Gef
39.79.00↔	So endovask Korr (von Aneur) an sonst Gef, n.n.bez.	39.79.87↔	Kathertech Verschluss mitt Radiofrequenz an abd Gef
39.79.10↔	Endovask Implant e Grafts an sonstigen Gef, n.n.bez.	39.79.89↔	Kathertech Verschluss mitt Radiofq an sonst Gef, so
39.79.11↔	Endovaskuläre Implantation eines Grafts an Viszeralgefäßen	39.79.99↔	So endovask Korr (von Aneur) an sonstigen Gef, so
39.79.12↔	Endovaskuläre Implantation e Grafts an Gefäßen des Beckens	39.8x.00↔	Op a Glom carot, Sin caroticus u and Paraggl, n.n.bez.
39.79.13↔	Endovaskuläre Implantation e Grafts an abdominalen Gefäßen	39.8x.10↔	Exploration des Glomus caroticum und anderer Paraganglien
39.79.19↔	Endovask Implant e Grafts an sonstigen Gef, sonstige	39.8x.11↔	Exzision des Glomus caroticum und anderer Paraganglien
39.79.20↔	CoilEmb oder Verschluss von sonstigen Gef, n.n.bez.	39.8x.20↔	Implnt o Erstz e Implsgnrtrs z Aktvierng d Brfflx
39.79.21↔	CoilEmb oder Verschluss von Gefäßen d oberen Extrem	39.8x.21↔	Rv (h Wchs) e Implsgnrtrs z Aktvierng d Brfflx
39.79.22↔	Coil-Embolisation oder -Verschluss der Aorta	39.8x.22↔	Entf e Impulsgenerators zur Aktivierung d Baroreflexes
39.79.23↔	Coil-Embolisation o -Verschluss des Ductus arteriosus apertus	39.8x.30↔	Implnt o Erstz e (v) Elktrd(n) z Aktvierng d Brfflx
39.79.24↔	Coil-Embolisation oder -Verschluss von thorakalen Gefäßen	39.8x.31↔	Rv (h Wchs) e (v) Elktrd(n) z Aktvierng d Brfflx
39.79.25↔	Coil-Embolisation oder -Verschluss von viszeralen Gefäßen	39.8x.32↔	Entf e (v) Elektrod(n) zur Aktivierung d Baroreflexes
39.79.26↔	Coil-Embolisation oder -Verschluss von abdominalen Gefäßen	39.8x.99↔	Op a Glom carot, Sin caroticus und and Paraggl, so
39.79.27↔	CoilEmb oder Verschluss von Gefäßen d unteren Extrem	39.90.00↔	Enstz v prph Gfstnt(s) oh MdFreistzng, n.n.bz.
39.79.28↔	Coil-Embolisation oder -Verschluss von spinalen Gefäßen	39.90.10↔	Einsetz von Gefässst i nichtKard Gef, bare Stents
39.79.29↔	CoilEmb oder Verschluss von sonstigen Gef, sonstige	39.90.11↔	Enstz v Gefässst i NKrd Gf, biorsrbierb Stnt
39.79.30↔	Sel Emb m emb Flüssigk von sonstigen Gef, n.n.bez.	39.90.12↔	Enstz v Gefässst i NKrd Gf, Grsslmng Stnt n.n.bz.
39.79.31↔	Selektive Emb mit emb Flüssigk von Gef d oberen Extrem	39.90.13↔	Enstz v Gefässst i NKrd Gf, Grsslmng Stnt ungvord
39.79.32↔	Selektive Emb mit embolisierenden Flüssigkeiten d Aort	39.90.14↔	Enstz v Gefässst i NKrd Gf, Grsslmng Stnt gvord
39.79.33↔	Selektive Emb mit emb Flüssigk d Duct arterios apertus	39.90.15↔	Eins v Gefässst i NKrd Gf,cvrd Stnt(Stntgr) Nianeurysmtschn Gf

39.90.16↔	Eins v Gefässst i nichtkrdial Gf,gcvrt StntGrfts m bioaktvr Obrfl	40.3x.29↔	Regionale Lymphekt i Rahmen e and Eingr, sonstige
39.90.19↔	Einsetz von Gefässst i nichtKard Gef, sonstige Stents	40.52.00↔	Radikale Exzision von periaortalen Lymphknoten, n.n.bez.
39.90.30↔	Enstz v übrlng Stnt (>10 cm) i NKrd Gf, n.n.bz.	40.52.10↔	Rd Exz v rtrprtn(praort,prk)u plvnn Lk als slbst Engr
39.90.31↔	Einsetz v überlange bare Stent (>10 cm) i niKard Gef	40.52.11↔	Rd Exz v rtrprtn(praort,prk)u plvnn Lk i Rhmn e and Engr
39.90.32↔	Enstz v übrlng cvrd Stnt (>10 cm) i niKrd Gf	40.52.99↔	Radikale Exzision von periaortalen Lymphknoten, sonst
39.90.39↔	Einsetz von überlange Stent (>10 cm) i niKard Gef, So	40.53.00↔	Radikale Exzision von iliakalen Lymphknoten, n.n.bez.
39.91.00↔	Freilegung eines Gefässes, n.n.bez.	40.53.10↔	Radikale Exz von iliakalen Lk als selbständiger Eingr
39.91.99↔	Freilegung eines Gefässes, sonstige	40.53.11↔	Radikale Exz von iliakalen Lk i Rahmen e and Eingr
39.99.00↔	Sonstige Operationen an Blutgefässen, n.n.bez.	40.53.99↔	Radikale Exzision von iliakalen Lymphknoten, sonstige
39.99.10↔	Aortopexie	40.59.00↔	Radikale Exzision anderer Lymphknoten, n.n.bez.
39.99.20↔	Operationen bei kongenitalen Gefäßanomalien, n.n.bez.	40.59.10↔	Radikale Exz and Lk als selbständiger Eingr, n.n.bez.
39.99.21↔	Op b kngntlr Anmie d Artsthms(Stns)jo b untrbr Artbnng	40.59.11↔	Radikale Exz mediastinaler Lk als selbständiger Eingr
39.99.22↔	Op b kong Anom d A. o V. pulmonalis o b A. lusoria	40.59.12↔	Rad Exz peribronchialer Lk als selbständiger Eingr
39.99.23↔	Operationen bei kongenitalen Anomalien der V. cava	40.59.19↔	Radikale Exz and Lk als selbständiger Eingr, sonstige
39.99.24↔	Op b kong Kollateralgefässen und Unifokalisierung	40.59.20↔	Radikale Exz and Lk i Rahmen e and Eingr, n.n.bez.
39.99.30↔	Kathinterv Verschluss d Duct arterios Botalli, n.n.bez	40.59.21↔	Radikale Exz mediastinaler Lk i Rahmen e and Eingr
39.99.31↔	Kathinterv Verschluss d Duct arterios Botalli, m Coil	40.59.22↔	Radikale Exz peribronchialer Lk i Rahmen e and Eingr
39.99.32↔	Kthntrv Vrschl d Dct artrios Btll, m AmpltzDctOcldr	40.59.29↔	Radikale Exz and Lk i Rahmen e and Eingr, sonstige
39.99.38↔	Kathinterv Verschluss d Duct arterios Botalli, So	40.59.99↔	Radikale Exzision anderer Lymphknoten, sonstige
39.99.39↔	Operationen bei sonstigen kongenitalen Gefäßanomalien	40.9x.00↔	Sonst Operationen an lymphatischen Strukturen, n.n.bez.
39.99.99↔	Sonstige Operationen an Blutgefässen, sonstige	40.9x.10↔	Anastomose zur Beseitigung eines Lymphödems
40.11.00↔	Biopsie an einer lymphatischen Struktur, n.n.bez.	40.9x.20↔	Inzision einer Lymphozele
40.11.10↔	Off(Inzs)Biops mdiast,praortln,iliakln o plvnn Lymphkn	40.9x.30↔	Drainage eines Lymphödems
40.11.11↔	Off(Inzs)Biops zrv,sprklvklärm,axllärm o inguinln Lymphkn	40.9x.40↔	Therapeutische perkutane Punktion einer Lymphozele
40.11.20↔	Geschlossene [perkutane] [Nadel-] Biopsie von Lymhknoten	40.9x.99↔	Sonst Operationen an lymphatischen Strukturen, sonst
40.11.99↔	Biopsie an einer lymphatischen Struktur, sonstige	45.27↔	Intestinale Biopsie an nicht näher bezeichneter Stelle
40.19.00↔	Sonstige diagn Massnahm an lymphat Strukturen, n.n.bez	45.49↔	Sonstige Destruktion einer Läsion im Dickdarm
40.19.99↔	So diagn Massnahm an lymphat Strukturen, so	45.61↔	Multiple Segmentresektion am Dünndarm
40.21.00↔	Exzision eines tiefen zervikalen Lymphknotens, n.n.bez.	45.62↔	Sonstige Teilresektion am Dünndarm
40.21.10↔	Exz einzelner Lk u Lymphgefäße, zerv, oh Markierung	45.63.00↔	Totalexstirpation des Dünndarms, n.n.bez.
40.21.11↔	Exz einzl Lk u Lgf,zrv,m Rdionkldmark o Farbstmrk(Sent-Lyekt)	45.63.99↔	Totalexstirpation des Dünndarms, sonstige
40.21.99↔	Exzision eines tiefen zervikalen Lymphknotens, sonstige	45.71↔	Multiple Segmentresektion am Dickdarm
40.22.00↔	Exzision eines mamma-aria-interna Lymphknotens, n.n.bez.	45.72↔	Zäkumresektion
40.22.10↔	Exzision e mamma-aria-interna Lymphknotens, thorakoskop	45.74↔	Resektion des Colon transversum
40.22.20↔	Exzision e mamma-aria-interna Lymphknotens, offen chirurgisch	45.75↔	Hemikolektomie links
40.22.99↔	Exzision eines mamma-aria-interna Lymphknotens, sonstige	45.76↔	Sigmoidektomie
40.23.00↔	Exzision eines axillären Lymphknotens, n.n.bez.	45.79.00↔	Sonstige Teilresektion am Dickdarm, n.n.bez.
40.23.10↔	Exzision eines axillären Lymphknotens, ohne Markierung	45.79.10↔	Segmentresektion am Dickdarm
40.23.11↔	Exz axllärm Lkn,m Rdionkldmark o Farbstmrk(Sent-Lyekt)	45.79.11↔	Resektion multipler Dickdarmsegmente
40.23.99↔	Exzision eines axillären Lymphknotens, sonstige	45.79.12↔	Subtotale Kolektomie
40.29.00↔	Einfache Exzision einer and lymphatischen Struktur, n.n.bez.	45.79.20↔	Erweiterte Sigmaresektion
40.29.10↔	Exzision eines mediastinalen Lymphknotens, n.n.bez.	45.79.21↔	Erweiterte Hemikolektomie rechts und links
40.29.11↔	Exzision eines mediastinalen Lymphknotens, offen chirurgisch	45.79.22↔	Erweiterte subtotale Kolonresektion
40.29.12↔	Exzision eines mediastinalen Lymphknotens, thorakoskopisch	45.79.29↔	Sonstige erweiterte Teilresektion am Dickdarm
40.29.19↔	Exzision eines mediastinalen Lymphknotens, sonstige	45.79.99↔	Sonstige Teilresektion am Dickdarm, sonstige
40.29.20↔	Exzision eines paraortalen Lymphknotens	45.8x.00↔	Totale intraabdominelle Kolektomie, n.n.bez.
40.29.30↔	Exzision eines iliakalen Lymphknotens	45.8x.20↔	Totale intraabd Kolektomie, Erw totale Kolektomie
40.29.70↔	Exzision eines Lymphangioms oder Hygroma cysticum	45.8x.30↔	Totale intraabd Kolekt, Erw totale Proktokolektomie
40.29.80↔	Exz mehrerer abd Lymphknstat (mit Leberbiop), n.n.bez.	45.8x.99↔	Totale intraabdominelle Kolektomie, sonstige
40.29.81↔	Exz mhr abd Lymphknstt (m Lbrbiop), ofn chr [StgLprnt]	45.92↔	Anastomose des Dünndarms zum Rektumstumpf
40.29.82↔	Exz mhr abd Lymphknstt (m Lbrbiop), lprsk [StgLprskpie]	46.33↔	Anlage eines Duodenostomie
40.29.89↔	Exz mehrerer abd Lymphknstat (mit Leberbiop), sonstige	46.34↔	Offen chirurgische Anlage einer Jejunostomie
40.29.99↔	Einfache Exzision einer and lymphatischen Struktur, sonst	46.39.00↔	Sonstige Enterostomie, n.n.bez.
40.3x.00↔	Exzision von regionalen Lymphknoten, n.n.bez.	46.39.10↔	Sonst Enterostomie, Anlage einer Bishop-Koop-Anastomose
40.3x.09↔	Exzision von regionalen Lymphknoten, sonstige	46.39.99↔	Sonstige Enterostomie, sonstige
40.3x.10↔	Regionale Lymphadenektomie als selbständ Eingriff, n.n.bez.	46.43.00↔	Sonst Revision eines künstlichen Dickdarstomas, n.n.bez.
40.3x.11↔	Regionale Lymphadenektomie als selbst Eingriff, zervikal	46.43.10↔	Plastische Erweiterung oder Einengung eines Kolostomas
40.3x.12↔	Regionale Lymphadenektomie als selbst Eingriff, axillär	46.43.11↔	Neueinpflanzung eines Kolostomas
40.3x.13↔	Rg Lymphkt als slbst Engr,praort,plvn,obtrtrsch o lliakl	46.43.12↔	Abtragung des vorverlagerten Teiles eines Kolostomas
40.3x.14↔	Reg Lymphekt als selbst Engr, inguinal, offen chir	46.43.20↔	Umwandlung eines Kolostomas in ein kontinentes Stoma
40.3x.15↔	Reg Lymphekt als selbst Engr, inguinale, laparask	46.43.99↔	Sonst Revision eines künstlichen Dickdarstomas, sonst
40.3x.16↔	Reg Lymphekt als selbst Engr, mediast und peribr	46.97.00↔	Darmtransplantation, n.n.bez.
40.3x.19↔	Regionale Lymphadenektomie als selbständ Eingriff, sonst	46.97.10↔	Darmtransplantation, DünndRetx w dess stat Aufnh
40.3x.20↔	Regionale Lymphekt i Rahmen e and Eingr, n.n.bez.	46.97.99↔	Darmtransplantation, sonstige
40.3x.21↔	Regionale Lymphekt i Rahmen e and Eingr, zervikal	50.12↔	Offene Biopsie an der Leber
40.3x.22↔	Regionale Lymphekt i Rahmen e and Eingr, axillär	50.14↔	Laparoskopische Leberbiopsie
40.3x.23↔	Rg Lymphkt i Rhmn e and Engr, praort, plvn o lliakl	52.12↔	Offene Biopsie am Pankreas
40.3x.24↔	Regionale Lymphekt i Rahmen e and Eingr, obturatorisch	52.22.00↔	Sonst Exs o Des v Läs n o Gewb a Pank u Dc panc,n.n.bez.
40.3x.25↔	Regionale Lymphekt i Rahmen e and Eingr, inguinale	52.22.99↔	Sonst Exs o Des v Läs n o Gewb a Pank u Duc pancr, sonst
40.3x.26↔	Reg Lymphekt i Rahmen e and Eingr, mediast und peribr	52.52↔	Kaudale Pankreatektomie

52.92↔	Sondierung des Ductus pancreaticus	62.11‡↔	Geschlossene [perkutane] [Nadel-] Biopsie am Hoden
52.95.00↔	Sonstige Operation am Pankreas, n.n.bez.	62.12↔	Offene Biopsie am Hoden
52.95.10↔	Extrakt von Stein(en) aus d Duct pancr, offen chir	62.2↔	Exzision oder Destruktion einer Läsion am Hoden
52.95.11↔	Extrakt von Stein(en) aus d Duct pancr, laparask	62.3x.00↔	Einseitige Orchidektomie, n.n.bez.
52.95.20↔	Dilatation des Ductus pancreaticus, laparoskopisch	62.3x.10↔	Einseitige Orchidektomie, skrotal, ohne Epidymektomie
52.95.30↔	Einlage einer Drainage in den Pankreasgang, offen chir	62.3x.11↔	Einseitige Orchidektomie, skrotal, mit Epidymektomie
52.95.31↔	Einlage einer Drain in D Pankreasgang, laparoskopisch	62.3x.20↔	Einseitige Orchidektomie, Inguinalhoden, ohne Epidymektomie
52.95.40↔	Enl o Wchs e N slbpx Stnt (Prth) i D Pnkrng, offn chr	62.3x.21↔	Einseitige Orchidektomie, Inguinalhoden, mit Epidymektomie
52.95.41↔	Enl o Wchs e N slbpx Stnt (Prth) i D Pnkrng, lprsk	62.3x.30↔	Einseitige Orchidektomie, Abdominalhoden, offen chirurgisch
52.95.50↔	Enl o Wchs e slbpx Stnt (Prth) i D Pnkrng, offn chr	62.3x.31↔	Einseitige Orchidektomie, Abdominalhoden, laparoskopisch
52.95.51↔	Enl o Wchs e slbpx Stnt (Prth) i D Pnkrng, lprsk	62.3x.40↔	Einseitige Orchidektomie, radikal
52.95.60↔	Plastische Rekonstruktion d Duct pancr, laparask	62.3x.99↔	Einseitige Orchidektomie, sonstige
52.95.70↔	Plastische Rekonstruktion des Pankreas	62.41↔	Entfernen beider Hoden im gleichen Eingriff
52.95.90↔	Sonstige endoskopische Operation am Pankreas	62.42↔	Entfernen eines belassenen Hodens
52.95.99↔	Sonstige Operation am Pankreas, sonstige	62.5↔	Orchidopexie
52.99.00↔	Sonstige offene Operation am Pankreas, n.n.bez.	62.69↔	Sonstige plastische Rekonstruktion am Hoden
52.99.10↔	Sonstige off Op a Pankreas, Dilat d Duct pancr	62.99.00↔	Sonstige Operationen an den Hoden, n.n.bez.
52.99.20↔	Sonstige off Op a Pankr, Plast Reko d Duct pancr	62.99.10↔	Exploration bei Kryptorchismus, inguinal
52.99.99↔	Sonstige offene Operation am Pankreas, sonstige	62.99.11↔	Exploration bei Kryptorchismus, abd, offen chirurgisch
54.0x.00↔	Inzision an der Bauchwand, n.n.bez.	62.99.12↔	Exploration bei Kryptorchismus, abd, laparoskopisch
54.0x.10↔	Inzision an d Bauchw, Extraperitoneale Drain d Bauchw	62.99.20↔	Operative Verlagerung eines Abdominalhodens
54.0x.99↔	Inzision an der Bauchwand, sonstige	62.99.30↔	Entn v Hd o Nbnhdn z Afb f d künstlich Insmtion
54.11↔	Probeparatomie	62.99.99↔	Sonstige Operationen an den Hoden, sonstige
54.12.00↔	Relaparotomie, n.n.bez.	64.3x.00↔	Amputation des Penis, n.n.bez.
54.12.10↔	Relaparotomie, Second-look-Laparotomie	64.3x.10↔	Amputation des Penis, partiell
54.12.99↔	Relaparotomie sonstige	64.3x.11↔	Amputation des Penis, total
54.19.00↔	Sonstige Laparotomie, n.n.bez.	64.3x.12↔	Amputation des Penis, Emaskulation
54.19.10↔	Sonstige Laparotomie, Laparotomie mit Drainage	64.3x.99↔	Amputation des Penis, sonstige
54.19.99↔	Sonstige Laparotomie, sonstige	64.5x.00↔	Operationen zur Geschlechtsumwandlung, n.n.bez.
54.23↔	Biopsie am Peritoneum	64.5x.10↔	Operationen zur Geschlunw, Geschlunw e Frau zum Mann
54.3x.00↔	Exz o Destr von Läs o Gew an Bauchw o Nabel, n.n.bez.	64.5x.20↔	Operationen zur Geschlunw, Geschlunw e Mann zur Frau
54.3x.10↔	Omphalektomie	64.5x.99↔	Operationen zur Geschlechtsumwandlung, sonstige
54.3x.19↔	Sonstige Exz von Läsion oder Gew an Bauchw oder Nabel	65.11↔	Aspirationsbiopsie am Ovar
54.3x.20↔	Destr von Läsion oder Gewebe an Bauchw oder Nabel	65.12↔	Sonstige Biopsie am Ovar
54.3x.99↔	Exz o Destr von Läs o Gew an Bauchw o Nabel, sonstige	65.13↔	Laparoskopische Biopsie am Ovar
54.4x.00↔	Exzision oder Destruktion von Peritonealgewebe, n.n.bez.	65.14↔	Sonst laparoskopische diagnostische Massnahmen am Ovar
54.4x.10↔	Exzision von Appendices epiploicae	65.22↔	Keilresektion am Ovar
54.4x.11↔	Exzision von Mesenterium	65.24↔	Laparoskopische Keilresektion am Ovar
54.4x.12↔	Exzision von Omentum	65.31↔	Laparoskopische einseitige Ovarektomie
54.4x.99↔	Exzision oder Destruktion von Peritonealgewebe, sonst	65.39↔	Sonstige einseitige Ovarektomie
54.74↔	Sonstige Rekonstruktion am Omentum	65.51↔	Sonstiges Entf bd Ovarien während dess op Eingr
54.99.00↔	Sonstige Operationen in der Abdominal-Region, n.n.bez.	65.52↔	Sonstiges Entfernen eines belassenen Ovars
54.99.30↔	S Op i d AbdRg, Rs v Gw i d Bauchrg o schr Orgnzrdng	65.53↔	Laparosk Entf von bd Ovarien während dess op Eingr
54.99.40↔	So Op i d AbdReg, Rev e kutperit Fistel ( Kathverwsys)	65.54↔	Laparoskopisches Entfernen eines belassenen Ovars
54.99.41↔	S Op i d AbdRg, Entf o Vrschl e ktprt Fstl (Kthvrwsys)	69.19↔	Sonstige Exz o Destr an Uterus und uterinem Halteapp
54.99.50↔	So Op i d AbdReg, Anl e temp Bauchwandverschlusses	70.32.00↔	Exzision o Destr einer Läsion im Douglasraum, nnbez
54.99.60↔	Sonst Operationen in der Abdominal-Region, Lumbotomie	70.32.10↔	Exzision einer Läsion im Douglasraum
54.99.61↔	Sonst Operationen in der Abdominal-Region, Relumbotomie	70.32.11↔	Destruktion einer Läsion im Douglasraum
54.99.99↔	Sonstige Operationen in der Abdominal-Region, sonstige	70.32.99↔	Exzision o Destr einer Läsion im Douglasraum, sonst.
58.45.00↔	Plast Rekonstruktion b Hypospad o Eüpispad, n.n.bez.	70.71↔	Naht einer Vaginalverletzung
58.45.10↔	Plast Rekonstruktion b Hypospad o Eüpispad, b d Frau	70.79.00↔	Sonstige Plast Rekonstruktion an d Vagina, n.n.bez.
58.45.20↔	Plst Rk b Hysp o Eüpspd, b Mnn, Schffrchng u Chrktmie	70.79.10↔	Sonstige vaginale Kolporrhaphie mit Beckenbodenplastik
58.45.21↔	Plast Reko b Hypospad o Eüpispad, b Mann, So Verfahren	70.79.99↔	Sonst plastische Rekonstruktion an der Vagina, sonst
58.45.99↔	Plast Rekonstruktion b Hypospad o Eüpispad, sonstige	71.01↔	Lösung von Adhäsionen an der Vulva
59.00↔	Retroperitoneale Dissektion, n.n.bez.	71.4x.00↔	Operationen an der Klitoris, n.n.bez.
59.19↔	Sonstige Inzision am perivesikalen Gewebe	71.4x.10↔	Plastische Rekonstruktion der Klitoris (Zieharmonikaplastik)
59.91↔	Exzision am perirenenalen oder perivesikalen Gewebe	71.4x.99↔	Operationen an der Klitoris, sonstige
59.92↔	Sonst Operationen am perirenenalen o perivesikalen Gewebe	71.8↔	Sonstige Operationen an der Vulva
61.11.00‡↔	Biopsie an Skrotum oder Tunica vaginalis testis, n.n.bez.	71.9↔	Sonst Operationen an den weiblichen Geschlechtsorganen
61.11.10‡↔	Biops an Skrt o Tnc vg tst, gschl [Prkt] [Nd] Biops	77.27.00↔	Keilosteotomie an Tibia und Fibula, n.n.bez.
61.11.11‡↔	Biopsie an Skrotum od Tunica vaginalis testis, durch Inzision	77.27.10↔	Keilosteotomie an der Tibia
61.11.99‡↔	Biopsie an Skrotum oder Tunica vaginalis testis, sonst	77.27.20↔	Keilosteotomie an der Fibula
61.3x.00↔	Exz oder Destr von Läs oder Gew a Skrotum, n.n. bez.	77.27.99↔	Keilosteotomie an Tibia und Fibula, sonstige
61.3x.10↔	Exz o Destr von Läs o Gew a Skrotum, Part Resektion	77.37.00↔	Sonst Knochendurchtrennung an Tibia und Fibula, n.n.bez.
61.3x.11↔	Exz o Destr von Läs o Gew a Skrotum, totale Resektion	77.37.10↔	(De-)Rotationsosteotomie an der Tibia
61.3x.12↔	Exz o Destr von Läs o Gew a Skrotum, Rad Resektion	77.37.11↔	Vlgsiernd o vrsiernd (D)Rttionssttm an d Tb
61.3x.99↔	Exz oder Destr von Läsion oder Gew a Skrotum, sonstige	77.37.12↔	Kortikotomie bei Segmenttransport an der Tibia
61.42↔	Verschluss einer Fistel am Skrotum	77.37.13↔	Kompl (mehrd) Osteotomie (m Achsenk) an d Tibia
61.49↔	So Plast Reko an Skrot und Tunica vaginalis testis	77.37.19↔	Sonstige Knochendurchtrennung an der Tibia
61.92↔	Exz e Läs an d Tunic vag test, m Ausn e Hydrocel test	77.37.20↔	(De-)Rotationsosteotomie an der Fibula

77.37.21↔	Kortikotomie bei Segmenttransport an der Fibula	79.68↔	Débridement einer offenen Zehenfraktur
77.37.22↔	Kompl (mehrd) Osteotomie (m Achsenk) an d Fib	80.10.00↔	Sonst Arthrotomie, ohne Angabe der Lokalisation, n.n.bez.
77.37.29↔	Sonstige Knochendurchtrennung an der Fibula	80.10.10↔	Arthr Arthrot ohne Ang d Lokalisation, Gelsp mit Drain
77.37.99↔	Sonst Knochendurchtrennung an Tibia und Fibula, sonst	80.10.12↔	Arthr Arthrot ohne Ang d Lok, Einl oder Entf e Medträg
77.40.00↔	Knochenbiopsie, ohne Angabe der Lokalisation, n.n.bez.	80.10.13↔	Arthrot ohne Ang d Lok, Sonstige Gelsp mit Drain
77.40.10↔	Knochbiops, ohne Ang d Lok, Perkutane (Nadel) Biops	80.10.99↔	Sonst Arthrotomie, ohne Angabe der Lokalisation, sonst
77.40.20↔	Knochbiops, ohne Ang d Lokalisation, Offene Knochbiops	80.12.00↔	Sonstige Arthrotomie des Ellbogens, n.n.bez.
77.40.99↔	Knochenbiopsie, ohne Angabe der Lokalisation, sonstige	80.12.10↔	Arthr Arthrot d Ellenbogens, Gelenkspülung mit Drain
77.41.00↔	Knochbiops von Skap, Klav, Rip und Sternum, n.n.bez.	80.12.11↔	Arthr Arthrot d Ellb, Entfernung freier Gelenkkörper
77.41.10↔	Knochbiops v Skp, Klv, Rp u Strn, Prkt (Nd) Biops	80.12.12↔	Arthr Arthrot d Ellb, Einl oder Entf e Medträg
77.41.20↔	Knochbiops von Skap, Klav, Rip u Stern, Off Knochbiops	80.12.20↔	Arthrotomie des Ellenbogens, Gelenkspülung mit Drainage
77.41.99↔	Knochbiops von Skap, Klav, Rip und Sternum, sonstige	80.12.21↔	Arthrot d Ellenbogens, Entfernung freier Gelenkkörper
77.42.00↔	Knochenbiopsie am Humerus, n.n.bez.	80.12.99↔	Sonstige Arthrotomie des Ellbogens, sonstige
77.42.10↔	Knochenbiopsie am Humerus, Perkutane (Nadel-) Biopsie	80.16.00↔	Sonstige Arthrotomie des Knies, n.n.bez.
77.42.20↔	Knochenbiopsie am Humerus, Offene Knochenbiopsie	80.16.10↔	Arthr Arthrot d Kniegelenkes, Gelenkspülung mit Drain
77.42.99↔	Knochenbiopsie am Humerus, sonstige	80.16.11↔	Arthr Arthrot d Kniegelenkes, Entf freier Gelenkkörper
77.43.00↔	Knochenbiopsie an Radius und Ulna, n.n.bez.	80.16.12↔	Arthr Arthrot d Kniegel, Einl oder Entf e Medträg
77.43.10↔	Knbiopsie an Radius und Ulna, Perkutane (Nadel-) Biopsie	80.16.20↔	Arthrot des Kniegelenkes, Gelenkspülung mit Drainage
77.43.20↔	Knochenbiopsie an Radius und Ulna, Offene Knochenbiopsie	80.16.21↔	S Arthrt d Knies, Arthrt d Kniegl, Entf freier Glkörp
77.43.99↔	Knochenbiopsie an Radius und Ulna, sonstige	80.16.99↔	Sonstige Arthrotomie des Knies, sonstige
77.44.00↔	Knochenbiopsie an Karpalia und Metakarpalia, n.n.bez.	80.18.00↔	Sonstige Arthrotomie von Fuss und Zehen, n.n.bez.
77.44.10↔	Knochbiops an Karpal und Metakarp, Perkut (Nad) Biops	80.18.10↔	Arthr Arthrot von Fuss und Zehen, Gelsp mit Drain
77.44.20↔	Knochbiops an Karpal und Metakarp, Offene Knochbiops	80.18.11↔	Arthr Arthrot von Fuss und Zehen, Entf freier Gelkörp
77.44.99↔	Knochenbiopsie an Karpalia und Metakarpalia, sonstige	80.18.12↔	Arthr Arthrot von Fuss u Zehen, Einl o Entf e Medträg
77.45.00↔	Knochenbiopsie am Femur, n.n.bez.	80.18.20↔	Arthrot von Fuss und Zehen, Gelenkspülung mit Drainage
77.45.10↔	Knochenbiopsie am Femur, Perkutane (Nadel-) Biopsie	80.18.21↔	Arthrot von Fuss und Zehen, Entf freier Gelenkkörper
77.45.20↔	Knochenbiopsie am Femur, Offene Knochenbiopsie	80.18.99↔	Sonstige Arthrotomie von Fuss und Zehen, sonstige
77.45.99↔	Knochenbiopsie am Femur, sonstige	80.19.00↔	Sonstige Arthrot an and bez Lokalisation, n.n.bez.
77.46.00↔	Knochenbiopsie an der Patella, n.n.bez.	80.19.10↔	Arthr Arthrot d Sternoklgel, Gelsp m Drain
77.46.10↔	Knochenbiopsie an der Patella, Perkutane (Nadel-) Biopsie	80.19.11↔	Arthr Arthrot d Sternoklgel, Entf freier Gelkörp
77.46.20↔	Knochenbiopsie an der Patella, Offene Knochenbiopsie	80.19.12↔	Arthr Arthrot d Sternoklgel, Einl o Entf e Medträg
77.46.99↔	Knochenbiopsie an der Patella, sonstige	80.19.20↔	Arthrot d Sternoklavikulargelenkes, Gelsp mit Drain
77.47.00↔	Knochenbiopsie an Tibia und Fibula, n.n.bez.	80.19.21↔	Arthrot d Sternoklgel, Entf freier Gelkörp
77.47.10↔	Knochenbiopsie an Tibia u Fibula, Perkutane (Nadel-) Biopsie	80.19.29↔	Sonstige Arthrotomie des Sternoklavikulargelenkes
77.47.20↔	Knochenbiopsie an Tibia und Fibula, Offene Knochenbiopsie	80.19.90↔	Arthr Arthrot an and bez Lokalisation, Gelsp mit Drain
77.47.99↔	Knochenbiopsie an Tibia und Fibula, sonstige	80.19.91↔	Arthr Arthrot an and bez Lok, Entf freier Gelkörp
77.48.00↔	Knochenbiopsie an Tarsalia und Metatarsalia, n.n.bez.	80.19.92↔	Arthr Arthrot an and bez Lok, Einl oder Entf e Medträg
77.48.10↔	Knochbiops an Tarsal und Metatars, Perkut (Nad) Biops	80.19.93↔	Arthrot an and bez Lokalisation, Gelsp mit Drain
77.48.20↔	Knochbiops an Tarsalia und Metatars, Offene Knochbiops	80.19.94↔	Arthrot an and bez Lokalisation, Entf freier Gelkörp
77.48.99↔	Knochenbiopsie an Tarsalia und Metatarsalia, sonstige	80.19.99↔	Sonstige Arthrot an and bez Lokalisation, sonstige
77.49.00↔	Knochbiops an and näher bez Kn, auss Gschk, n.n.bez.	80.26.00↔	Arthroskopie des Knies, n.n.bez.
77.49.20↔	Knbp a and näh bz Kn, au Gk, Knbp an d Ws Prk (Nd) Bp	80.26.10↔	Diagnostische Arthroskopie des Knies
77.49.21↔	Knbp an and näh bz Kn, au Gschk, Knbp an d Ws, Off Knbp	80.26.20↔	Arthr assist Versorgung einer Fraktur a Kniegelenk
77.49.40↔	Knbp a and näh bz Kn, au Gk, Knbp an Pl d Fs Prk (Nd) Bp	80.26.99↔	Arthroskopie des Knies, sonstige
77.49.41↔	Knbp a and näh bz Kn, au Gk, Knbp an Phl d Fs, Off Knbp	80.36.00↔	Gelenkbiopsie am Knie, n.n.bez.
77.49.90↔	Knochbiops an and näh bz Kn, auss Gschk, Prkt (Nd) Biops	80.36.10↔	Perkutane (Nadel-) Biopsie am Knie
77.49.91↔	Knochbiops an and näh bz Kn, auss Gschk, Off Knochbiops	80.36.20↔	Arthroskopische Gelenkbiopsie am Knie
77.49.99↔	Knochbiops an and näher bez Kn, auss Gschk, sonstige	80.36.30↔	Gelenkbiopsie am Knie, Offene Gelenkbiopsie am Knie
77.69.13↔	Lok Resektion von Knochläs o Gew an Phal d Fusses	80.36.99↔	Gelenkbiopsie am Knie, sonstige
77.69.23↔	Débridement an Phalangen des Fusses	80.6x.00↔	Meniskektomie am Knie, n.n.bez.
77.89.40↔	Sonst partielle Knochenresektion an Phalangen des Fusses	80.6x.10↔	Meniskektomie am Knie, arthroskopisch, partiell
77.91.11↔	Totale Resektion einer Rippe	80.6x.11↔	Meniskektomie am Knie, arthroskopisch, total
77.91.12↔	Totale Resektion einer Halsrippe	80.6x.20↔	Meniskektomie am Knie, offen chirurgisch, partiell
77.91.13↔	Totale Resektion des Sternums	80.6x.21↔	Meniskektomie am Knie, offen chirurgisch, total
77.99.00↔	Tt Knchrskt an and näh bz Kn, auss Gschk, n.n.bez.	80.6x.99↔	Meniskektomie am Knie, sonstige
77.99.10↔	Totale Knochenresektionen an Phalangen der Hand	80.81.00↔	So Lok Exz o Destr e Gelläs an d Schult, n.n.bez.
77.99.40↔	Totale Knochenresektionen an Phalangen des Fußes	80.81.10↔	Débridement am Humeroglenoidalgelenk
77.99.99↔	Totale Knochenresekt an and näh bez Kn, auss Geschk, so	80.81.11↔	Zystenexstirpation am Humeroglenoidalgelenk
78.15.00↔	Anl e Fixat ext a Fem (inkl. Rep von Fx), n.n.bez.	80.81.19↔	Sonstige lokale Exz oder Destr a Humeroglenoidalgelenk
78.15.10↔	Off Rep e Schhfx u prox Femurfx m Knochfix d Fixat ext	80.81.20↔	Débridement am Akromioklavikulargelenk
78.15.20↔	Off Rep e Femurschafffraktur m Knochfix d Fixat ext	80.81.21↔	Zystenexstirpation am Akromioklavikulargelenk
78.15.40↔	Geschl Rep e sonstigen Femurfx m Knochfix d Fixat ext	80.81.29↔	Sonstige lokale Exzision oder Destr a Akromioklavikulargel
78.15.99↔	Anl e Fixat ext a Fem (inkl. Rep von Fx), sonstige	80.81.99↔	So Lok Exz o Destr e Gelläs an d Schult, So
79.35.00↔	Offene Reposition e Femurfx mit inn Knochfix, n.n.bez.	80.82.00↔	Sonstige Lok Exz oder Destr e Gelläs a Ellb, n.n.bez.
79.35.10↔	Offene Reposition e Hüftkopffraktur mit inn Knochfix	80.82.10↔	Arthr lokale Exz oder Destr e Gelenkläsion a Ellb
79.35.11↔	Off Rep e Schhfx und prox Femurfx m inn Knochfix	80.82.11↔	Débridement am Ellenbogengelenk
79.35.12↔	Offene Reposition e Femurschafffraktur m inn Knochfix	80.82.12↔	Zystenexstirpation am Ellbogengelenk
79.35.13↔	Offene Reposition e dist Femurfx mit inn Knochfix	80.82.99↔	Sonstige Lok Exz oder Destr e Gelläs a Ellb, sonstige
79.35.99↔	Offene Reposition e Femurfx mit inn Knochfix, sonstige	80.83.00↔	Sonstige Lok Exz oder Destr e Gelläs a Hdgel, n.n.bez.
79.64↔	Débridement einer offenen Fingerfraktur	80.83.10↔	Arthr lokale Exz oder Destr e Gelläs a Handgelenk

80.83.11↔	Débridement am Handgelenk	80.96.99↔	Sonstige Exzision am Knie, sonstige
80.83.12↔	Zystenexstirpation am Handgelenk	80.97.00↔	Sonstige Exzision am Sprunggelenk, n.n.bez.
80.83.99↔	Sonstige Lok Exz oder Destr e Gelläs a Hdgel, sonstige	80.97.10↔	Arthroskopische Exzision am oberen Sprunggelenk
80.85.00↔	Sonstige Lok Exz o Destr e Gelläs an d Hüfte, n.n.bez.	80.97.11↔	Sonstige Exzision am oberen Sprunggelenk
80.85.10↔	Arthr lokale Exz oder Destr e Gelenksläsion an d Hüfte	80.97.20↔	Arthroskopische Exzision am unteren Sprunggelenk
80.85.11↔	Débridement am Hüftgelenk	80.97.21↔	Sonstige Exzision am unteren Sprunggelenk
80.85.12↔	Zystenexstirpation am Hüftgelenk	80.97.30↔	Entnahme eines Knorpeltransplantates am Sprunggelenk
80.85.99↔	Sonstige Lok Exz o Destr e Gelläs an d Hüfte, sonstige	80.97.99↔	Sonstige Exzision am Sprunggelenk, sonstige
80.86.00↔	Sonstige Lok Exz oder Destr e Gelläs a Knie, n.n.bez.	80.98.00↔	Sonstige Exzision an Fuss- und Zehengelenk, n.n.bez.
80.86.10↔	Arthr lokale Exzision oder Destruktion a Kniegelenk	80.98.10↔	Arthroskopische Exzision an Fuss- und Zehengelenken
80.86.11↔	Débridement am Kniegelenk	80.98.11↔	Sonstige Exzision am Metatarsophalangealgelenk
80.86.12↔	Zystenexstirpation am Kniegelenk	80.98.12↔	Sonstige Exzision an sonstigen Fussgelenken
80.86.13↔	Exzision eines Meniskusganglions am Kniegelenk	80.98.13↔	Sonstige Exzision an Zehengelenken
80.86.99↔	Sonstige Lok Exz oder Destr e Gelläs a Knie, sonstige	80.98.99↔	Sonstige Exzision an Fuss- und Zehengelenk, sonstige
80.87.00↔	Sonstige Lok Exz o Destr e Gelläs a Sg, n.n.bez.	80.99.00↔	Sonstige Exz an e Gel an and bez Lok, n.n.bez.
80.87.10↔	Arthr Lok Exz o Destr e Gelläs a oberen Sprunggelenk	80.99.10↔	Arthroskopische Exzision am Sternoklavikulargelenk
80.87.11↔	Débridement am oberen Sprunggelenk	80.99.11↔	Sonstige Exzision am Sternoklavikulargelenk
80.87.12↔	Zystenexstirpation am oberen Sprunggelenk	80.99.20↔	Arthroskopische Exzision am Iliosakralgelenk
80.87.19↔	Sonstige Lok Exz o Destr e Gelläs a ob Sprunggelenk	80.99.21↔	Sonstige Exzision am Iliosakralgelenk
80.87.20↔	Arthr Lok Exz o Destr e Gelläs a unteren Sprunggelenk	80.99.30↔	Arthroskopische Exzision an der Symphyse
80.87.21↔	Débridement am unteren Sprunggelenk	80.99.31↔	Sonstige Exzision an der Symphyse
80.87.22↔	Zystenexstirpation am unteren Sprunggelenk	80.99.90↔	Arthr Exzision an einem Gelenk an and bez Lokalisation
80.87.29↔	Sonstige Lok Exz o Destr e Gelläs a unteren Sg	80.99.91↔	Entn e Knorpeltx an e Gel an and bez Lokalisation
80.87.99↔	Sonstige Lok Exz o Destr e Gelläs a Sg, sonstige	80.99.99↔	Sonstige Exz an e Gel an and bez Lok, sonstige
80.88.00↔	So Lok Exz o Destr e Gelläs an Fuss u Zehen, n.n.bez.	81.44.00↔	Stabilisierung der Patella, n.n.bez.
80.88.10↔	Arthr lokale Exz oder Destr e Gelläs an Fuss und Zehen	81.44.10↔	Stabilisierung der Patella, Retinakulumspaltung, lateral
80.88.20↔	Débridement am Metatarsophalangealgelenk	81.44.11↔	Stb d Ptl, Rtnklmsplntg, ltrl m Züglngsprtion
80.88.21↔	Zystenexstirpation am Metatarsophalangealgelenk	81.44.12↔	Stab d Patel, Verlagerung d Patellarsehnenansatzes
80.88.29↔	Sonstige Lok Exz oder Destr a Metatarsgel	81.44.13↔	Stb d Ptl, Vrlg d Ptlrshnnstz m Knchnspon
80.88.30↔	Débridement an Zehengelenken	81.44.99↔	Stabilisierung der Patella, sonstige
80.88.40↔	Débridement an sonstigen Fussgelenken	81.45.00↔	Sonstige Rekonstruktion an den Kreuzbändern, n.n.bez.
80.88.50↔	Zystenexstirpation an sonstigen Gel von Fuss und Zehen	81.45.19↔	Sonstige Rekonstruktion an den Kreuzbändern, arthr
80.88.59↔	So Lok Exz o Destr an sonstigen Gel von Fuss und Zehen	81.45.20↔	Reko d vorderen Kreuzb m aut Patsehne, offen chir
80.88.99↔	So Lok Exz o Destr e Gelläs an Fuss und Zehen, so	81.45.21↔	Reko d hint Kreuzb m aut Patsehne, offen chir
80.89.00↔	So Lok Exz o Destr e Gelläs an and bez Lok, n.n.bez.	81.45.29↔	Sonstige Rekonstruktion an D Kreuzbändern, offen chir
80.89.20↔	Arthr lokale Exz oder Destr e Gelläs a Iliosgel	81.45.99↔	Sonstige Rekonstruktion an den Kreuzbändern, sonstige
80.89.21↔	Débridement am Iliosakralgelenk	81.52.00↔	Partielle Hüftarthroplastik, n.n.bez.
80.89.22↔	Zystenexstirpation am Iliosakralgelenk	81.52.10↔	Partielle Hüftarthpl, Femurkprot und Duokopfproth
80.89.29↔	Sonstige lokale Exzision oder Destr a Iliosakralgelenk	81.52.11↔	Part Hüftarthpl, Gelfpannstüsch und GelschnPfanne
80.89.41↔	Débr einer Gelenksläsion an and bez Lokalisation	81.52.99↔	Partielle Hüftarthroplastik, sonstige
80.89.42↔	Zystenexstirpation an Gelenken and bez Lokalisation	81.53.00↔	Revision einer Hüftendoprothese, n.n.bez.
80.89.99↔	So Lok Exz o Destr e Gelläs an and bez Lok, so	81.53.10↔	Revision einer Hüftendoprothese, ohne Wechsel
80.90.00↔	Sonstige Exzision an einem Gelenk, n.n.bez.	81.53.11↔	Rv e Obrflrsprt a Hüftgl u Neuimpl e Hüftndprth
80.90.10↔	Arthroskopische Exzision an einem Gelenk	81.53.12↔	Revision e Duokopfproth und Neuimpl e Hüftendoproth
80.90.99↔	Sonstige Exzision an einem Gelenk, sonstige	81.53.13↔	Rev e sonst Hüftendoproth und Neuimpl e Hüftendoproth
80.91.00↔	Sonstige Exzision an der Schulter, n.n.bez.	81.53.99↔	Revision einer Hüftendoprothese, sonstige
80.91.10↔	Arthroskopische Exzision am Humeroglenoidalgelenk	81.83.00↔	Sonstiger Eingriff am Schultergelenk, n.n.bez.
80.91.11↔	Sonstige Exzision am Humeroglenoidalgelenk	81.83.10↔	Refixation e osteochondralen Fragm, Humerogel, arthr
80.91.20↔	Arthroskopische Exzision am Akromioklavikulargelenk	81.83.11↔	Refixation e osteoch Fragm, Humerogel, offen chir
80.91.21↔	Sonstige Exzision am Akromioklavikulargelenk	81.83.12↔	Refixation e osteoch Fragm, Akromklavikgel, arthr
80.91.30↔	Entnahme eines Knorpeltransplantates an der Schulter	81.83.13↔	Refixation e osteoch Fragm, Akromklavikgel, offen chir
80.91.99↔	Sonstige Exzision an der Schulter, sonstige	81.83.14↔	Subchondrale Spongiosaplastik, Humerogel, arthr
80.92.00↔	Sonstige Exzision am Ellbogen, n.n.bez.	81.83.15↔	Subchondrale Spongiosaplastik, Humerogel, offen chir
80.92.10↔	Arthroskopische Exzision am Ellbogen	81.83.16↔	Subchondrale Spongiosaplastik, Akromklavikgel, arthr
80.92.11↔	Entnahme eines Knorpeltransplantates am Ellbogengelenk	81.83.17↔	Subchondrale Spongplast, Akromklavikgel, offen chir
80.92.99↔	Sonstige Exzision am Ellbogen, sonstige	81.83.18↔	Knrpltx u Implnt v ivt hrg Gwklit, Hmrgl, arthr
80.93.00↔	Sonstige Exzision am Handgelenk, n.n.bez.	81.83.19↔	Knrpltx u Implnt v ivt hrg Gwklit, Hmrgl, offn chr
80.93.10↔	Arthroskopische Exzision am Handgelenk	81.83.20↔	Knrpltx u Implnt v ivt hrg Gwklit, Akrmklvkgel, arthr
80.93.11↔	Entnahme eines Knorpeltransplantates am Handgelenk	81.83.21↔	Knrpltx u Implnt v ivt hrg Gwklit, Akrmklvkgel, offn chr
80.93.12↔	Resektion des Discus triangularis am Handgelenk	81.83.22↔	Knorpelglättung, Humeroglenoidalgelenk, arthroskopisch
80.93.99↔	Sonstige Exzision am Handgelenk, sonstige	81.83.23↔	Knorpelglättung, Humeroglenoidalgelenk, offen chir
80.94↔	Sonstige Exzision an Hand- und Fingergelenk	81.83.24↔	Knorpelglättung, Akromklavikgel, arthroskopisch
80.95.00↔	Sonstige Exzision am Hüftgelenk, n.n.bez.	81.83.25↔	Knorpelglättung, Akromklavikgel, offen chirurgisch
80.95.10↔	Arthroskopische Exzision am Hüftgelenk	81.83.26↔	Subchondrale Knocheneröffnung, Humerogel, arthr
80.95.11↔	Entnahme eines Knorpeltransplantates am Hüftgelenk	81.83.27↔	Subchondrale Knocheneröffnung, Humerogel, offen chir
80.95.99↔	Sonstige Exzision am Hüftgelenk, sonstige	81.83.28↔	Subchondrale Knocheneröffnung, Akromklavikgel, arthr
80.96.00↔	Sonstige Exzision am Knie, n.n.bez.	81.83.29↔	Subchondrale Knocheröff, Akromklavikgel, offen chir
80.96.10↔	Arthroskopische Exzision am Kniegelenk	81.83.30↔	Sbch Knchröff m Enbr e azll Impl, Hmrgl, arthr
80.96.20↔	Entnahme e Knorpeltransplantates a Kniegelenk, arthr	81.83.31↔	Sbch Knchröff m Enbr e azll Impl, Akrmklvkgel, arthr
80.96.21↔	Entn e Knorpeltransplantates a Kniegelenk, offen chir	81.83.32↔	Refixation des Labrum glenoidale, arthroskopisch



81.83.33↔	Erweiterung des subakromialen Raumes, arthroskopisch	83.09.16↔	Fremdkentf aus Muskel, Sehne oder Fasz, Untere Extrem
81.83.34↔	Kapselraffung mit Fixation am Glenoid, arthroskopisch	83.09.19↔	Fremdkentf aus Muskel, Sehne oder Fasz, And Lok
81.83.39↔	Ref und Plast a Kapselbapp d Schultergel, so, arthr	83.09.90↔	Sonstige Inzision an den Weichteilen, Kopf und Hals
81.83.40↔	Resektionsarthroplastik am Schultergelenk	83.09.91↔	Sonst Inzision an den Weichteilen, Schulter und Axilla
81.83.41↔	Refixation des Limbus, offen chirurgisch	83.09.92↔	Sonst Inzision an den Weichteilen, Oberarm und Ellenbogen
81.83.42↔	Vordere und Hintere Pfannenrandplastik	83.09.93↔	Sonstige Inzision an den Weichteilen, Unterarm
81.83.43↔	Vordere und Hintere Kapselplastik	83.09.94↔	So Inzis an D Weichteilen, Bruw, Bauch und Rücken
81.83.44↔	Akrmioplastik m Drchtr d Lgmntrm crcoacrmial, offn chr	83.09.95↔	So Inzis an D Weichteilen, Leist u Genreg u Gesäss
81.83.49↔	Ref u Plast a Kapselbapp d Schultergel, so, offen chir	83.09.96↔	Sonstige Inzision an den Weichteilen, Untere Extremität
81.83.99↔	Sonstiger Eingriff am Schultergelenk, sonstige	83.09.97↔	Sonst Inzision an den Weichteilen, Andere Lokalisation
81.90.00↔	Chondrozytentransplantation, n.n.bez.	83.09.99↔	Sonstige Inzision an den Weichteilen, sonstige
81.90.20↔	Autg matrixinduzierte Chondrozyttx an Gel, offen chir	83.11↔	Tenotomie der Achillessehne
81.90.99↔	Chondrozytentransplantation, sonstige	83.12↔	Tenotomie der Hüft-Adduktoren
82.21↔	Exzision einer Läsion an einer Sehnenscheide der Hand	83.13.00↔	Sonstige Tenotomie, n.n.bez.
82.33↔	Sonstige Tenonektomie an der Hand	83.13.10↔	Inzision einer Sehne, Kopf und Hals
82.35.00↔	Sonstige Fasziektomie der Hand, n.n.bez.	83.13.11↔	Inzision einer Sehne, Schulter und Axilla
82.35.10↔	Fasziektomie der Hohlhand	83.13.12↔	Inzision einer Sehne, Oberarm und Ellenbogen
82.35.11↔	Fasziektomie der Hand und Finger mit Neurolyse	83.13.13↔	Inzision einer Sehne, Unterarm
82.35.12↔	Fasziekt d Hand und Fing m Neurolyse und Arteriolyse	83.13.14↔	Inzision einer Sehne, Brustwand, Bauch und Rücken
82.35.13↔	Fasziektomie der Hand und Finger mit Arthrolyse	83.13.15↔	Inzision e Sehne, Leisten und Genreg und Gesäss
82.35.99↔	Sonstige Fasziektomie der Hand, sonstige	83.13.16↔	Inzision einer Sehne, Untere Extremität
82.46.00↔	Naht an Muskel oder Faszie der Hand, n.n.bez.	83.13.19↔	Inzision einer Sehne, Andere Lokalisation
82.46.10↔	Naht an einer Faszie der Hand	83.13.20↔	Durchtrennung einer Sehne, Kopf und Hals
82.46.20↔	Naht an einem Muskel der Hand	83.13.21↔	Durchtrennung einer Sehne, Schulter und Axilla
82.46.99↔	Naht an Muskel oder Faszie der Hand, sonstige	83.13.22↔	Durchtrennung einer Sehne, Oberarm und Ellenbogen
82.58↔	Sonstr Transfer oder Transplantation eines Handmuskels	83.13.23↔	Durchtrennung einer Sehne, Unterarm
82.59↔	Sonstige Transposition eines Handmuskels	83.13.24↔	Durchtrennung einer Sehne, Brustwand, Bauch und Rücken
82.91↔	Lösung von Adhäsionen an der Hand	83.13.25↔	Durchtr e Sehne, Leisten und genitalregion und Gesäss
82.99.00↔	Sonstige Op an M, Sehne und Fasz d Hand, n.n.bez.	83.13.26↔	Durchtrennung einer Sehne, Untere Extremität
82.99.10↔	Sonstige Operationen an Sehnen der Hand	83.13.29↔	Durchtrennung einer Sehne, Andere Lokalisation
82.99.20↔	Sonstige Operationen an Faszien der Hand	83.13.99↔	Sonstige Tenotomie, sonstige
82.99.30↔	Sonstige Operationen an Muskeln der Hand	83.14.00↔	Fasziotomie oder Aponeurotomie, n.n.bez.
82.99.99↔	Sonstige Op an M, Sehne und Fasz d Hand, sonstige	83.14.10↔	Fasziotomie oder Aponeurotomie, Kopf und Hals
83.01.00↔	Exploration einer Sehnenscheide, n.n.bez.	83.14.11↔	Fasziotomie oder Aponeurotomie, Schulter und Axilla
83.01.10↔	Exploration einer Sehnenscheide, Kopf- und Hals	83.14.12↔	Fasziotomie oder Aponeurotomie, Oberarm und Ellenbogen
83.01.11↔	Exploration einer Sehnenscheide, Schulter und Axilla	83.14.13↔	Fasziotomie oder Aponeurotomie, Unterarm
83.01.12↔	Exploration einer Sehnenscheide, Oberarm und Ellenbogen	83.14.14↔	Fasziotomie o Aponeurotomie, Brustwand, Bauch und Rücken
83.01.13↔	Exploration einer Sehnenscheide, Unterarm	83.14.15↔	Fasziotomie o Aponeurotomie, Leist u Genreg u Gesäss
83.01.14↔	Exploration einer Sehnenscheide, Brustwand und Rücken	83.14.16↔	Fasziotomie oder Aponeurotomie, Untere Extremität
83.01.15↔	Explor e Sehnenscheide, Leisten und Genreg und Gesäss	83.14.19↔	Fasziotomie oder Aponeurotomie, Andere Lokalisation
83.01.16↔	Exploration einer Sehnenscheide, Untere Extremität	83.14.99↔	Fasziotomie oder Aponeurotomie, sonstige
83.01.19↔	Exploration einer Sehnenscheide, Andere Lokalisation	83.19.00↔	Sonstige Durchtrennung von Weichteilen, n.n.bez.
83.01.99↔	Exploration einer Sehnenscheide, sonstige	83.19.10↔	Durchtrennung eines Muskels, Kopf und Hals
83.02.00↔	Myotomie, n.n.bez.	83.19.11↔	Durchtrennung eines Muskels, Schulter und Axilla
83.02.10↔	Myotomie, Kopf und Hals	83.19.12↔	Durchtrennung eines Muskels, Oberarm und Ellenbogen
83.02.11↔	Myotomie, Schulter und Axilla	83.19.13↔	Durchtrennung eines Muskels, Unterarm
83.02.12↔	Myotomie, Oberarm und Ellenbogen	83.19.14↔	Durchtrennung eines Muskels, Bruw, Bauch und Rücken
83.02.13↔	Myotomie, Unterarm	83.19.15↔	Durchtr e Muskels, Leisten und Genreg und Gesäss
83.02.14↔	Myotomie, Brustwand, Bauch und Rücken	83.19.16↔	Durchtrennung eines Muskels, Untere Extremität
83.02.15↔	Myotomie, Leisten- und Genitalregion und Gesäss	83.19.19↔	Durchtrennung eines Muskels, Andere Lokalisation
83.02.16↔	Myotomie, Untere Extremität	83.19.20↔	Desins von Muskel, Sehne und Faszie, Kopf und Hals
83.02.19↔	Myotomie, Andere Lokalisation	83.19.21↔	Desins von Muskel, Sehne und Fasz, Schulter und Axilla
83.02.99↔	Myotomie, sonstige	83.19.22↔	Desins von Muskel, Sehne und Faszie, Oberarm und Ellb
83.03.00↔	Bursotomie, n.n.bez.	83.19.23↔	Desinsertion von Muskel, Sehne und Faszie, Unterarm
83.03.10↔	Bursotomie, Kopf und Hals	83.19.24↔	Desins von M, Sehne und Fasz, Bruw, Bauch und Rücken
83.03.11↔	Bursotomie, Schulter und Axilla	83.19.25↔	Desins von M, Sehn u Fasz, Leist u Genreg u Gesäss
83.03.12↔	Bursotomie, Oberarm und Ellenbogen	83.19.26↔	Desins von Muskel, Sehne und Faszie, Untere Extremität
83.03.13↔	Bursotomie, Unterarm	83.19.29↔	Desins von Muskel, Sehne und Faszie, And Lokalisation
83.03.14↔	Bursotomie, Brustwand, Bauch und Rücken	83.19.30↔	Lappenstieldurchtrennung nach Lappenpl, Kopf und Ha
83.03.15↔	Bursotomie, Leisten- und Genitalregion und Gesäss	83.19.31↔	Lappensturdurcht nach Lappenpl, Schulter und Axilla
83.03.16↔	Bursotomie, Untere Extremität	83.19.32↔	Lappensturdurcht nach Lappenpl, Oberarm und Ellb
83.03.19↔	Bursotomie, Andere Lokalisation	83.19.33↔	Lappenstieldurchtrennung nach Lappenplastik, Unterarm
83.03.99↔	Bursotomie, sonstige	83.19.34↔	Lappensturdurcht nach Lappenpl, Bruw, Bauch und Rücken
83.09.00↔	Sonstige Inzision an den Weichteilen, n.n.bez.	83.19.35↔	Lappensturdurcht na Lappenpl, Leist u Genreg u Gesäss
83.09.10↔	Fremdkentf aus Muskel, Sehne oder Fasz, Kopf und Hals	83.19.36↔	Lappenstieldurchtrennung nach Lappenpl, Untere Extrem
83.09.11↔	Fremdkentf aus M, Sehne oder Fasz, Schulter und Axilla	83.19.39↔	Lappensturdurcht nach Lappenpl, And Lokalisation
83.09.12↔	Fremdkentf aus M, Sehne oder Fasz, Oberarm und Ellb	83.19.90↔	Sonstige Durchtrennung von Weichteilen, Kopf und Hals
83.09.13↔	Fremdkentf aus Muskel, Sehne oder Fasz, Unterarm	83.19.91↔	Sonst Durchtrennung von Weichteilen, Schulter und Axilla
83.09.14↔	Fremdkentf aus M, Sehne o Fasz, Bruw, Bauch und Rücken	83.19.92↔	Sonst Durchtrennung von Weichteilen, Oberarm und Ellenbogen
83.09.15↔	Fremdkentf aus M, Sehn o Fasz, Leist u Genreg u Gesäss	83.19.93↔	Sonstige Durchtrennung von Weichteilen, Unterarm

83.19.94↔	So Durchtr von Weichteilen, Bruw, Bauch und Rücken	83.45.14↔	Sonstige Myektomie, Brustwand, Bauch und Rücken
83.19.95↔	So Durchtr von Weichteilen, Leist u Genreg u Gesäss	83.45.15↔	Sonst Myektomie, Leisten- und Genitalregion und Gesäss
83.19.96↔	Sonst Durchtrennung von Weichteilen, Untere Extremität	83.45.16↔	Sonstige Myektomie, Untere Extremität
83.19.97↔	Sonst Durchtrennung von Weichteilen, Andere Lokalisation	83.45.19↔	Sonstige Myektomie, Andere Lokalisation
83.19.99↔	Sonstige Durchtrennung von Weichteilen, sonstige	83.45.99↔	Sonstige Myektomie, sonstige
83.21.00↔	Biopsie an den Weichteilen, n.n.bez.	83.49.00↔	Sonstige Exzision von Weichteilen, n.n.bez.
83.21.10↔	Biops an D Weicht, Perkut (Nad) Biops an D Weicht	83.49.10↔	Exzision einer Sehnscheide, Kopf und Hals
83.21.11↔	Offene Biopsie an den Weichteilen	83.49.11↔	Exzision einer Sehnscheide, Schulter und Axilla
83.21.20↔	Biopsie an den Weichteilen, Perkutane (Nadel-) Biop a Muskel	83.49.12↔	Exzision einer Sehnscheide, Oberarm und Ellenbogen
83.21.21↔	Offene Biopsie am Muskel	83.49.13↔	Exzision einer Sehnscheide, Unterarm
83.21.30↔	Biopsie an den Weichteilen, Biopsie an einem Schleimbeutel	83.49.14↔	Exzision einer Sehnscheide, Brustwand und Rücken
83.21.99↔	Biopsie an den Weichteilen, sonstige	83.49.15↔	Exz e Sehnscheide, Leisten und Genreg und Gesäss
83.31.00↔	Exzision einer Läsion an einer Sehnscheide, n.n.bez.	83.49.16↔	Exzision einer Sehnscheide, Untere Extremität
83.31.10↔	Exzision einer Läsion an einer Sehnscheide, Kopf und Hals	83.49.19↔	Exzision einer Sehnscheide, Andere Lokalisation
83.31.11↔	Exz e Läsion an e Sehnscheide, Schulter und Axilla	83.49.20↔	Kompartmentresektion, Kopf und Hals
83.31.12↔	Exzision e Läsion an e Sehnscheide, Oberarm und Ellb	83.49.21↔	Kompartmentresektion, Schulter und Axilla
83.31.13↔	Exzision einer Läsion an einer Sehnscheide, Unterarm	83.49.22↔	Kompartmentresektion, Oberarm und Ellenbogen
83.31.14↔	Exz e Läs an e Sehnscheid, Brustwand, Bauch u Rücken	83.49.23↔	Kompartmentresektion, Unterarm
83.31.15↔	Exz e Läs an e Sehnscheid, Leist u Genreg u Gesäss	83.49.24↔	Kompartmentresektion, Brustwand, Bauch und Rücken
83.31.16↔	Exz einer Läsion an einer Sehnscheide, Untere Extremität	83.49.25↔	Kompartmentresektion, Leisten und Genreg und Gesäss
83.31.19↔	Exzision e Läsion an e Sehnscheide, And Lokalisation	83.49.26↔	Kompartmentresektion, Untere Extremität
83.31.99↔	Exzision einer Läsion an einer Sehnscheide, sonstige	83.49.29↔	Kompartmentresektion, Andere Lokalisation
83.32.00↔	Exzision einer Läsion an einem Muskel, n.n.bez.	83.49.30↔	Sonstige Exzision von Weichteilen, Kopf und Hals
83.32.10↔	Exzision einer Läsion an einem Muskel, Kopf und Hals	83.49.31↔	Sonstige Exzision von Weichteilen, Schulter und Axilla
83.32.11↔	Exzision einer Läsion an einem Muskel, Schulter und Arm	83.49.32↔	Sonst Exzision von Weichteilen, Oberarm und Ellenbogen
83.32.12↔	Exzision e Läsion an e Muskel, Bruw, Bauch und Rücken	83.49.33↔	Sonstige Exzision von Weichteilen, Unterarm
83.32.13↔	Exz e Läs an e Muskel, Leisten und Genreg und Gesäss	83.49.34↔	Sonst Exzision von Weichteilen, Brustwand, Bauch u Rücken
83.32.14↔	Exzision einer Läsion an einem Muskel, Untere Extremität	83.49.35↔	So Exz von Weichteilen, Leist und Genreg und Gesäss
83.32.19↔	Exzision einer Läsion an einem Muskel, Andere Lokalisation	83.49.36↔	Sonstige Exzision von Weichteilen, Untere Extremität
83.32.99↔	Exzision einer Läsion an einem Muskel, sonstige	83.49.39↔	Sonstige Exzision von Weichteilen, Andere Lokalisation
83.39.00↔	Exzision einer Läsion an anderen Weichteilen, n.n.bez.	83.49.99↔	Sonstige Exzision von Weichteilen, sonstige
83.39.10↔	Exzision einer Läsion an einer Sehne, Kopf und Hals	83.5x.00↔	Bursektomie, n.n.bez.
83.39.11↔	Exzision einer Läsion an einer Sehne, Schulter und Arm	83.5x.10↔	Bursektomie, Kopf und Hals
83.39.12↔	Exz e Läs and Weicht, Exz e Läs e Shn, Brw, Bauch u Rücken	83.5x.11↔	Bursektomie, Schulter und Axilla
83.39.13↔	Exz e Läs an e Sehne, Leisten und Genreg und Gesäss	83.5x.12↔	Bursektomie, Oberarm und Ellenbogen
83.39.14↔	Exzision einer Läsion an einer Sehne, Untere Extremität	83.5x.13↔	Bursektomie, Unterarm
83.39.19↔	Exzision einer Läsion an einer Sehne, And Lokalisation	83.5x.14↔	Bursektomie, Brustwand, Bauch und Rücken
83.39.20↔	Exzision einer Läsion an einer Faszie, Kopf und Hals	83.5x.15↔	Bursektomie, Leisten- und Genitalregion und Gesäss
83.39.21↔	Exzision einer Läsion an einer Faszie, Schulter und Arm	83.5x.16↔	Bursektomie, Untere Extremität
83.39.22↔	Exzision e Läsion an e Faszie, Bruw, Bauch und Rücken	83.5x.19↔	Bursektomie, Andere Lokalisation
83.39.23↔	Exz e Läsion an e Fasz, Leisten und Genreg und Gesäss	83.5x.99↔	Bursektomie, sonstige
83.39.24↔	Exzision e Läsion an e Faszie, Untere Extremität	83.61.00↔	Naht einer Sehnscheide, n.n.bez.
83.39.29↔	Exzision e Läsion an e Faszie, And Lokalisation	83.61.11↔	Naht einer Sehnscheide, Schulter und Axilla
83.39.99↔	Exzision einer Läsion an anderen Weichteilen, sonstige	83.61.12↔	Naht einer Sehnscheide, Oberarm und Ellenbogen
83.41↔	Exzision einer Sehne zur Transplantation	83.61.13↔	Naht einer Sehnscheide, Unterarm
83.42.00↔	Sonstige Tenonektomie, n.n.bez.	83.61.14↔	Naht einer Sehnscheide, Brustwand, Bauch und Rücken
83.42.10↔	Sonstige Tenonektomie, Kopf und Hals	83.61.15↔	Naht einer Sehnscheide, Leisten- und Genitalreg u Gesäss
83.42.11↔	Sonstige Tenonektomie, Schulter und Axilla	83.61.16↔	Naht einer Sehnscheide, Untere Extremität
83.42.12↔	Sonstige Tenonektomie, Oberarm und Ellenbogen	83.61.19↔	Naht einer Sehnscheide, Andere Lokalisation
83.42.13↔	Sonstige Tenonektomie, Unterarm	83.61.99↔	Naht einer Sehnscheide, sonstige
83.42.14↔	Sonstige Tenonektomie, Brustwand, Bauch und Rücken	83.62.00↔	Sekundäre Naht einer Sehne, n.n.bez.
83.42.15↔	Sonst Tenonektomie, Leisten- und Genitalregion und Gesäss	83.62.10↔	Sekundäre Naht einer Sehne, Kopf und Hals
83.42.16↔	Sonstige Tenonektomie, Untere Extremität	83.62.11↔	Sekundäre Naht einer Sehne, Schulter und Axilla
83.42.19↔	Sonstige Tenonektomie, Andere Lokalisation	83.62.12↔	Sekundäre Naht einer Sehne, Oberarm und Ellenbogen
83.42.99↔	Sonstige Tenonektomie, sonstige	83.62.13↔	Sekundäre Naht einer Sehne, Unterarm
83.44.00↔	Sonstige Fasziektomie, n.n.bez.	83.62.14↔	Sekundäre Naht einer Sehne, Brustwand, Bauch und Rücken
83.44.10↔	Sonstige Fasziektomie, Kopf und Hals	83.62.15↔	Sekundäre Naht e Sehne, Leisten und Genreg und Gesäss
83.44.11↔	Sonstige Fasziektomie, Schulter und Axilla	83.62.16↔	Sekundäre Naht einer Sehne, Untere Extremität
83.44.12↔	Sonstige Fasziektomie, Oberarm und Ellenbogen	83.62.19↔	Sekundäre Naht einer Sehne, Andere Lokalisation
83.44.13↔	Sonstige Fasziektomie, Unterarm	83.62.99↔	Sekundäre Naht einer Sehne, sonstige
83.44.14↔	Sonstige Fasziektomie, Brustwand, Bauch und Rücken	83.64.00↔	Sonstige Naht einer Sehne, n.n.bez.
83.44.15↔	Sonst Fasziektomie, Leisten- und Genitalregion und Gesäss	83.64.10↔	Sonstige Naht einer Sehne, Kopf und Hals
83.44.16↔	Sonstige Fasziektomie, Untere Extremität	83.64.11↔	Sonstige Naht einer Sehne, Schulter und Axilla
83.44.19↔	Sonstige Fasziektomie, Andere Lokalisation	83.64.12↔	Sonstige Naht einer Sehne, Oberarm und Ellenbogen
83.44.99↔	Sonstige Fasziektomie, sonstige	83.64.13↔	Sonstige Naht einer Sehne, Unterarm
83.45.00↔	Sonstige Myektomie, n.n.bez.	83.64.14↔	Sonstige Naht einer Sehne, Brustwand, Bauch und Rücken
83.45.10↔	Sonstige Myektomie, Kopf und Hals	83.64.15↔	Sonst Naht einer Sehne, Leisten- und Genitalreg u Gesäss
83.45.11↔	Sonstige Myektomie, Schulter und Axilla	83.64.16↔	Sonstige Naht einer Sehne, Untere Extremität
83.45.12↔	Sonstige Myektomie, Oberarm und Ellenbogen	83.64.19↔	Sonstige Naht einer Sehne, Andere Lokalisation
83.45.13↔	Sonstige Myektomie, Unterarm	83.64.99↔	Sonstige Naht einer Sehne, sonstige

83.65.00↔	Sonstige Naht an Muskel oder Faszie, n.n.bez.	83.81.99↔	Sehnentransplantation, sonstige
83.65.10↔	Sonstige Naht an Muskel oder Faszie, Kopf und Hals	83.85.00↔	Sonstige Längenänderung an Muskel oder Sehne, n.n.bez.
83.65.11↔	Sonst Naht an Muskel oder Faszie, Schulter und Axilla	83.85.10↔	Verlängerung von Muskel oder Sehne, Kopf und Hals
83.65.12↔	Sonst Naht an Muskel oder Faszie, Oberarm und Ellenbogen	83.85.11↔	Verlängerung von Muskel oder Sehne, Schulter und Axilla
83.65.13↔	Sonstige Naht an Muskel oder Faszie, Unterarm	83.85.12↔	Verlängerung von Muskel oder Sehne, Oberarm und Ellb
83.65.14↔	Sonst Naht an Muskel o Faszie, Brustwand, Bauch und Rücken	83.85.13↔	Verlängerung von Muskel oder Sehne, Unterarm
83.65.15↔	Sonstige Nht an M o Fasz, Leist und Genreg und Gesäss	83.85.14↔	Verlängerung von M oder Sehne, Bruw, Bauch und Rücken
83.65.16↔	Sonstige Naht an Muskel oder Faszie, Untere Extremität	83.85.15↔	Verlängerung von M o Sehn, Leist und Genreg und Gesäß
83.65.19↔	Sonst Naht an Muskel oder Faszie, Andere Lokalsiation	83.85.16↔	Verlängerung von Muskel oder Sehne, Untere Extremität
83.65.99↔	Sonstige Naht an Muskel oder Faszie, sonstige	83.85.19↔	Verlängerung von Muskel oder Sehne, Andere Lokalisation
83.72.00↔	Sehnentrückverlagerung, n.n.bez.	83.85.20↔	Verkürzung von Muskel oder Sehne, Kopf und Hals
83.72.10↔	Sehnentrückverlagerung, Kopf und Hals	83.85.21↔	Verkürzung von Muskel oder Sehne, Schulter und Axilla
83.72.11↔	Sehnentrückverlagerung, Schulter und Axilla	83.85.22↔	Verkürzung von Muskel oder Sehne, Oberarm und Ellb
83.72.12↔	Sehnentrückverlagerung, Oberarm und Ellenbogen	83.85.23↔	Verkürzung von Muskel oder Sehne, Unterarm
83.72.13↔	Sehnentrückverlagerung, Unterarm	83.85.24↔	Verkürzung von M oder Sehne, Bruw, Bauch und Rücken
83.72.14↔	Sehnentrückverlagerung, Brustwand, Bauch und Rücken	83.85.25↔	Verkürzung von M o Sehne, Leist und Genreg und Gesäß
83.72.15↔	Sehnenverkürzung, Leisten- und Genitalregion und Gesäss	83.85.26↔	Verkürzung von Muskel oder Sehne, Untere Extremität
83.72.16↔	Sehnentrückverlagerung, Untere Extremität	83.85.29↔	Verkürzung von Muskel oder Sehne, Andere Lokalisation
83.72.19↔	Sehnentrückverlagerung, Andere Lokalisation	83.85.99↔	Sonstige Längenänderung an Muskel oder Sehne, sonstige
83.72.99↔	Sehnentrückverlagerung, sonstige	83.86↔	Quadrizepsehnen-Rekonstruktion
83.73.00↔	Reinsertion einer Sehne, n.n.bez.	83.87.00↔	Sonstige plastische Operationen am Muskel, n.n.bez.
83.73.10↔	Reinsertion einer Sehne, Kopf und Hals	83.87.10↔	Muskelplastik, Kopf und Hals
83.73.11↔	Reinsertion einer Sehne, Schulter und Axilla	83.87.11↔	Muskelplastik, Schulter und Axilla
83.73.12↔	Reinsertion einer Sehne, Oberarm und Ellenbogen	83.87.12↔	Muskelplastik, Oberarm und Ellenbogen
83.73.13↔	Reinsertion einer Sehne, Unterarm	83.87.13↔	Muskelplastik, Unterarm
83.73.14↔	Reinsertion einer Sehne, Brustwand, Bauch und Rücken	83.87.14↔	Muskelplastik, Brustwand, Bauch und Rücken
83.73.15↔	Reinsertion e Sehne, Leisten- u Genitalregion u Gesäss	83.87.15↔	Muskelplastik, Leisten- und Genitalregion und Gesäß
83.73.16↔	Reinsertion einer Sehne, Untere Extremität	83.87.16↔	Muskelplastik, Untere Extremität
83.73.19↔	Reinsertion einer Sehne, Andere Lokalisation	83.87.19↔	Muskelplastik, Andere Lokalisation
83.73.99↔	Reinsertion einer Sehne, sonstige	83.87.90↔	Sonst plastische Operationen am Muskel, Kopf und Hals
83.74.00↔	Reinsertion eines Muskels, n.n.bez.	83.87.91↔	Sonst plastische Operationen am Muskel, Schulter und Axilla
83.74.10↔	Reinsertion eines Muskels, Kopf und Hals	83.87.92↔	Sonstige plastische Operationen a M, Oberarm und Ellb
83.74.11↔	Reinsertion eines Muskels, Schulter und Axilla	83.87.93↔	Sonstige plastische Operationen am Muskel, Unterarm
83.74.12↔	Reinsertion eines Muskels, Oberarm und Ellenbogen	83.87.94↔	Sonstige plastische Op a M, Bruw, Bauch und Rücken
83.74.13↔	Reinsertion eines Muskels, Unterarm	83.87.95↔	Sonstige Plast Op a M, Leist und Genreg und Gesäß
83.74.14↔	Reinsertion eines Muskels, Brustwand, Bauch und Rücken	83.87.96↔	Sonst plastische Operationen am Muskel, Untere Extremität
83.74.15↔	Reinsertion eines Muskels, Leisten- und Genitalregion	83.87.97↔	Sonstige plastische Operationen a Muskel, And Lok
83.74.16↔	Reinsertion eines Muskels, Untere Extremität	83.87.99↔	Sonstige plastische Operationen am Muskel, sonstige
83.74.19↔	Reinsertion eines Muskels, Andere Lokalisation	83.88.00↔	Sonstige plastische Operationen an der Sehne, n.n.bez.
83.74.99↔	Reinsertion eines Muskels, sonstige	83.88.10↔	Augmentation einer Sehne, Kopf und Hals
83.75.00↔	Sehnentransfer oder -transplantation, n.n.bez.	83.88.11↔	Augmentation einer Sehne, Schulter und Axilla
83.75.10↔	Sehnentransfer oder -transplantation, Kopf und Hals	83.88.12↔	Augmentation einer Sehne, Oberarm und Ellenbogen
83.75.11↔	Sehnentransfer oder -transplantation, Schulter und Axilla	83.88.13↔	Augmentation einer Sehne, Unterarm
83.75.12↔	Sehnentransfer oder -transplantation, Oberarm und Ellenbogen	83.88.14↔	Augmentation einer Sehne, Brustwand, Bauch und Rücken
83.75.13↔	Sehnentransfer oder -transplantation, Unterarm	83.88.15↔	Augm einer Sehne, Leisten und Genitalregion und Gesäß
83.75.14↔	Sehnentransfer o Tx, Bruw, Bauch und Rücken	83.88.16↔	Augmentation einer Sehne, Untere Extremität
83.75.15↔	Sehnentransfer o Tx, Leist und Genreg und Gesäss	83.88.19↔	Augmentation einer Sehne, Andere Lokalisation
83.75.16↔	Sehnentransfer oder -transplantation, Untere Extremität	83.88.20↔	Sehnenersatzplastik, Kopf und Hals
83.75.19↔	Sehnentransfer oder -transplantation, Andere Loaklisation	83.88.21↔	Sehnenersatzplastik, Schulter und Axilla
83.75.99↔	Sehnentransfer oder -transplantation, sonstige	83.88.22↔	Sehnenersatzplastik, Oberarm und Ellenbogen
83.77.00↔	Muskeltransfer oder -transplantation, n.n.bez.	83.88.23↔	Sehnenersatzplastik, Unterarm
83.77.10↔	Muskeltransfer oder -transplantation, Kopf und Hals	83.88.24↔	Sehnenersatzplastik, Brustwand, Bauch und Rücken
83.77.11↔	Muskeltransfer oder -transplantation, Schulter und Axilla	83.88.25↔	Sehnenersatzplastik, Leisten und Genreg und Gesäß
83.77.12↔	Muskeltransfer oder -transplantation, Oberarm und Ellenbogen	83.88.26↔	Sehnenersatzplastik, Untere Extremität
83.77.13↔	Muskeltransfer oder -transplantation, Unterarm	83.88.29↔	Sehnenersatzplastik, Andere Lokalisation
83.77.14↔	Mtransfer o transplantation, Bruw, Bauch und Rücken	83.88.30↔	Schaffung eines Sehnentransplantatlagers, Kopf und Hals
83.77.15↔	MTransf o Tx, Leist und Genreg und Gesäss	83.88.31↔	Schaffung e Sehntxlag, Schult und Axilla
83.77.16↔	Muskeltransfer oder -transplantation, Untere Extremität	83.88.32↔	Schaffung e Sehnentransplantatlagers, Oberarm und Ellb
83.77.19↔	Muskeltransfer oder -transplantation, Andere Lokalisation	83.88.33↔	Schaffung eines Sehnentransplantatlagers, Unterarm
83.77.99↔	Muskeltransfer oder -transplantation, sonstige	83.88.34↔	Schaffung e Sehntxlag, Bruw, Bauch und Rücken
83.79↔	Sonstige Muskeltransposition	83.88.35↔	Schaffung e Sehntxlag, Leist und Genreg und Gesäß
83.81.00↔	Sehnentransplantation, n.n.bez.	83.88.36↔	Schaffung e Sehnentransplantatlagers, Untere Extrem
83.81.10↔	Sehnentransplantation, Kopf und Hals	83.88.39↔	Schaffung e Sehnentransplantatlagers, And Lokalisation
83.81.11↔	Sehnentransplantation, Schulter und Axilla	83.88.40↔	Tenodese, Kopf und Hals
83.81.12↔	Sehnentransplantation, Oberarm und Ellenbogen	83.88.41↔	Tenodese, Schulter und Axilla
83.81.13↔	Sehnentransplantation, Unterarm	83.88.42↔	Tenodese, Oberarm und Ellenbogen
83.81.14↔	Sehnentransplantation, Brustwand, Bauch und Rücken	83.88.43↔	Tenodese, Unterarm
83.81.15↔	Sehnentransplantation, Leisten- und Genitalregion und Gesäss	83.88.44↔	Tenodese, Brustwand, Bauch und Rücken
83.81.16↔	Sehnentransplantation, Untere Extremität	83.88.45↔	Tenodese, Leisten- und Genitalregion und Gesäß
83.81.19↔	Sehnentransplantation, Andere Lokalisation	83.88.46↔	Tenodese, Untere Extremität

83.88.49↔	Tenodese, Andere Lokalisation	85.12↔	Offene Biopsie an der Mamma
83.88.90↔	Sonst plastische Operationen an der Sehne, Kopf und Hals	85.20↔	Exzision oder Destruktion von Mammagewebe, n.n.bez.
83.88.91↔	Sonstige plastische Op an d Sehne, Schulter und Axilla	85.21.00↔	Lokale Exzision einer Läsion an der Mamma, n.n.bez.
83.88.92↔	Sonstige plastische Op an d Sehne, Oba und Ellb	85.21.10↔	Lok Exz e Läs an d Mamma, ohne axilläre Lymphkett
83.88.93↔	Sonstige plastische Operationen an der Sehne, Unterarm	85.21.11↔	Lok Exz e Läs an d Mamma, mit axillärer Lymphkett
83.88.94↔	Sonstige Plast Op an d Sehne, Bruw, Bauch und Rücken	85.21.99↔	Lokale Exzision einer Läsion an der Mamma, Sonstige
83.88.95↔	So Plast Op an d Sehn, Leist und Genreg und Gesäß	85.25↔	Exzision einer Brustwarze
83.88.96↔	Sonst plastische Operationen an der Sehne, Untere Extremität	86.06.00↔	Einsetz e vollständig implantbar Infnpump, n.n.bez.
83.88.97↔	Sonstige plastische Operationen an d Sehne, And Lok	86.06.99↔	Einsetz e vollständig implantbar Infnpump, sonstige
83.88.99↔	Sonstige plastische Operationen an der Sehne, sonstige	86.08.00↔	Ersetz e vollständig implantbar Infnpump, n.n.bez.
83.89.00↔	Sonstige plastische Operationen an der Faszie, n.n.bez.	86.08.99↔	Ersetz e vollständig implantbar Infnpump, sonstige
83.89.10↔	Verlängerung, Verkürzung und Dopp e Fasz, Kopf und Ha	86.22.10‡↔	Grfl Débr v Wnd, Infkt o Vrbr d Exz a Kpf (auss Lp u Mnd)
83.89.11↔	Verlängerung, Verkürzung und Dopp e Fasz, Schult u Axilla	86.22.17‡↔	Grfl Débr v Wnd, Infkt o Vrbr d Exz an d Leist u Gnrg
83.89.12↔	Verlängerung, Verkürzung und Dopp e Fasz, Oba und Ellb	86.22.18‡↔	Grfl Débr v Wnd, Infkt o Vrbr d Exz an d unt Extrm
83.89.13↔	Verlängerung, Verkürzung und Dopp e Faszie, Unterarm	86.22.19‡↔	Grofl Débr v Wunde, Infekt o Verbr d Exz an and Lok
83.89.14↔	Verlängerung, Verkürzung und Dopp e Fasz, Bruw, Bauch u Rücken	86.22.20‡↔	Grfl Débr v Wnd, Infkt o Vrbr d Exz m Enl Mdräg a Kpf (auss Lp)
83.89.15↔	Verl, Verk u Dopp e Fasz, Leist u Genreg u Gesäß	86.22.27‡↔	Grfl Débr v Wnd, Infkt o Vrbr d Exz m Enl Mdräg Leist u Gnrg
83.89.16↔	Verlängerung, Verkürzung u Dopp e Fasz, Untere Extrem	86.22.28‡↔	Grfl Débr v Wnd, Infkt o Vrbr d Exz m Enl Mdräg unt Extrm
83.89.19↔	Verlängerung, Verkürzung und Dopp e Fasz, And Lok	86.22.29‡↔	Grfl Débr v Wnd, Infkt o Vrbr d Exz m Enl Mdräg and Lk
83.89.20↔	Deckung eines Defektes an einer Faszie, Kopf und Hals	86.22.40‡↔	Epfszial Nkrsktmie o tngntial Exz b Vrbrmngn u Wrätzngn
83.89.21↔	Deckung eines Def an einer Faszie, Schulter und Axilla	86.3x.20‡↔	Grofl Destr von Läs oder Gew von Haut und Subkutan
83.89.22↔	Deckung e Def an einer Faszie, Oberarm und Ellenbogen	86.4x.00↔	Radikale Exzision einer Hautläsion, n.n.bez.
83.89.23↔	Deckung eines Defektes an einer Faszie, Unterarm	86.4x.10↔	Radikale Exz e Hautläs a Kopf mit histgr Kontrolle
83.89.24↔	Deckung e Def an einer Faszie, Bruw, Bauch und Rücken	86.4x.11↔	Radikale Exz e Hautläs d Halses mit histgr Kontrolle
83.89.25↔	Deckung e Def an e Fasz, Leisten und Genreg und Gesäß	86.4x.13↔	Rad Exz e Hautläs an Unterarm und Hand m histgr Kontr
83.89.26↔	Deckung eines Def an einer Faszie, Untere Extremität	86.4x.17↔	Rd Exz e Hautläs an Leist u Gnrg u Gsäß m histgr Kntr
83.89.29↔	Deckung eines Def an einer Faszie, And Lokalisation	86.4x.18↔	Radikale Exz e Hautläs d unteren Extrem m histgr Kontr
83.89.90↔	Sonst plastische Operationen an der Faszie, Kopf und Hals	86.4x.19↔	Radikale Exz e Hautläs and Lok mit histgr Kontr
83.89.91↔	Sonstige plastische Op an d Fasz, Schulter und Axilla	86.4x.20↔	Rad Exz e Hautläs a Kopf m Tx o Transp von Haut
83.89.92↔	Sonstige plastische Op an d Fasz, Oba und Ellb	86.4x.21↔	Rad Exz e Hautläs d Halses m Tx o Transp von Haut
83.89.93↔	Sonstige plastische Operationen an der Faszie, Unterarm	86.4x.22↔	Rd Exz e Hautläs an Schlit u Axll m Tx o Trnsp v Haut
83.89.94↔	Sonstige Plast Op an d Fasz, Bruw, Bauch und Rücken	86.4x.23↔	Rad Exz e Hautläs an Oba u Ellb m Tx o Transp von Haut
83.89.95↔	So Plast Op an d Fasz, Leist und Genreg und Gesäß	86.4x.24↔	Rad Exz e Hautläs d Unterarmes m Tx o Transp von Haut
83.89.96↔	Sonst plastische Operationen an der Faszie, Untere Extremität	86.4x.25↔	Rad Exz e Hautläs d Hand m Tx o Transp von Haut
83.89.97↔	Sonstige plastische Operationen an d Fasz, And Lok	86.4x.26↔	Rd Exz e Hautläs an Brw u Rückn m Tx o Trnsp v Haut
83.89.99↔	Sonstige plastische Operationen an der Faszie, sonstige	86.4x.27↔	Rad Exz e Hautläs an d Bauchreg m Tx o Transp von Haut
83.91.00↔	Lös von Adhäs von M, Sehne, Fasz und Bursa, n.n.bez.	86.4x.28↔	Rd Exz e Hautläs d Leist u Gnrg m Tx o Trnsp v Haut
83.91.10↔	Lös von Adhäs von M, Sehn, Fasz u Bursa, Kopf u Ha	86.4x.29↔	Rad Exz e Hautläs and Lok m Tx o Transp von Haut
83.91.11↔	Lös v Adhäs v M, Sehn, Fasz u Bursa, Schult u Axilla	86.4x.2a↔	Rad Exz e Hautläs a Gesäß m Tx o Transp von Haut
83.91.12↔	Lös von Adhäs von M, Sehn, Fasz u Bursa, Oba u Ellb	86.4x.2b↔	Rad Exz e Hautläs d unt Extrem m Tx o Transp von Haut
83.91.13↔	Lös von Adhäs von M, Sehne, Fasz und Bursa, Unterarm	86.4x.30↔	Mkrg Chr a Schnllschntt (Mhs' Mrcgrphc Srgrgy)
83.91.14↔	Lös v Adhäs v M, Shn, Fsz u Brs, Brw, Bauch u Rückn	86.4x.31↔	Mkrg Chr a Prffnschntt (3DHstlgie n Tübngnr Mthd)
83.91.15↔	Lös v Adhäs v M, Shn, Fsz u Brs, Leist u Gnrg u Gsäß	86.4x.99↔	Radikale Exzision einer Hautläsion, sonstige
83.91.16↔	Lös von Adhäs von M, Sehn, Fasz u Bursa, Unt Extrem	86.81↔	Straffungsoperation am Gesicht
83.91.19↔	Lös von Adhäs von M, Sehne, Fasz und Bursa, And Lok	86.82↔	Rhytidektomie am Gesicht
83.91.99↔	Lös von Adhäs von M, Sehne, Fasz und Bursa, sonstige	86.83.00↔	Gewebereduktionsplastik, n.n.bez.
83.99.00↔	And Operationen an Muskel, Sehne, Faszie und Bursa, nnbez	86.83.13↔	Gewebereduktionsplastik an Unterarm
83.99.10↔	Andere Operationen an Sehnen, Kopf und Hals	86.83.14↔	Gewebereduktionsplastik an Hand
83.99.11↔	Andere Operationen an Sehnen, Schulter und Axilla	86.83.15↔	Gewebereduktionsplastik an der Bauchregion
83.99.12↔	Andere Operationen an Sehnen, Oberarm und Ellenbogen	86.83.16↔	Gewebereduktionsplastik an d Leist u Genreg o a Gesäß
83.99.13↔	Andere Operationen an Sehnen, Unterarm	86.83.17↔	Gewebereduktionsplastik an der unteren Extremität
83.99.14↔	And Operationen an Sehnen, Brustwand, Bauch und Rücken	86.83.19↔	Gewebereduktionsplastik an anderer Lokalisation
83.99.15↔	And Operationen an Sehnen, Leist und Genreg und Gesäß	86.83.99↔	Gewebereduktionsplastik, sonstige
83.99.16↔	Andere Operationen an Sehnen, Untere Extremität	86.84.00↔	Korrektur einer Narbenkontraktur oder Bride, n.n.bez.
83.99.19↔	Andere Operationen an Sehnen, Andere Lokalisation	86.84.10↔	Korrektur einer Narbenkontraktur oder Bride am Kopf
83.99.20↔	And Operationen an Muskel, Fasz und Bursa, Kopf und Ha	86.84.13↔	Korrektur einer Narbenkontraktur oder Bride an Unterarm
83.99.21↔	And Op an M, Fasz und Bursa, Schulter und Axilla	86.84.14↔	Korrektur einer Narbenkontraktur oder Bride an der Hand
83.99.22↔	And Operationen an M, Fasz und Bursa, Oberarm und Ellb	86.84.17↔	Krr e Nrbknktrkr o Brd an d Leist u Gnrg o a Gesäß
83.99.23↔	And Operationen an Muskel, Faszie und Bursa, Unterarm	86.84.18↔	Korr e Narbenkontraktur oder Bride an d unteren Extrem
83.99.24↔	And Op an M, Fasz und Bursa, Bruw, Bauch und Rücken	86.84.19↔	Korr e Narbenkontraktur oder Bride an and Lokalisation
83.99.25↔	And Op an M, Fasz u Bursa, Leist u Genreg u Gesäß	86.84.99↔	Korrektur einer Narbenkontraktur oder Bride, sonstige
83.99.26↔	And Operationen an M, Fasz und Bursa, Untere Extrem	86.88.50↔	Anl o Wchs e Syst z Vkuumvrs, tiefr, an Kn u Gl d Extrm
83.99.29↔	And Operationen an Muskel, Fasz und Bursa, And Lok	86.88.51↔	Anl o Wchs e Syst z Vkuumvrs, tiefr, an Thr, Mdst u Strn
83.99.30↔	Revision (ohne Ersetzen) e Skelettmuskelstimulators	86.88.52↔	Anl o Wechsel e Syst zur Vakuumversiegelung, a off Abd
83.99.99↔	And Operationen an Muskel, Sehne, Faszie und Bursa, sonst	86.88.53↔	Anl o Wechsel e Syst zur Vakuumvrs, endorektal
85.0x.00↔	Inzision an der Mamma, n.n.bez.	86.88.59↔	Anl o Wchs e Syst z Vkuumvrs, an Haut u Unth o snst Lk
85.0x.10↔	Inzis an d Mamma mit Durchtr d Kapsel b Mammoprothese	99.76.20‡↔	LDL-Apherese
85.0x.11↔	Inzision an der Mamma, ohne weitere Massnahmen		
85.0x.99↔	Inzision an der Mamma, sonstige		

**ADRG K14 Eingriffe an der Nebenniere ausser bei bösartiger Neubildung und ausgedehnte Lymphadenektomie**

Mindestens eine Prozedur in Tabelle K14-1

**DRG K14Z Eingriffe an der Nebenniere ausser bei bösartiger Neubildung und ausgedehnte Lymphadenektomie****Prozedur K14-1**

07.00↔	Exploration im Gebiet der Nebenniere, n.n.bez.	40.41.10↔	Sel (funkt) Neck dissec, supraomohyoid (Reg III)
07.01↔	Einseitige Exploration im Gebiet der Nebenniere	40.41.11↔	Selekt (funkt) Neck dissection, lateral (Region II-IV)
07.02↔	Beidseitige Exploration im Gebiet der Nebenniere	40.41.12↔	Sel (funkt) Neck dissec, anterolateral (Reg IIV)
07.11↔	Geschlossene [perkutane] [Nadel-] Biopsie an der Nebenniere	40.41.13↔	Sel (funkt) Neck dissec, posterolateral (Reg IIIV)
07.12↔	Offene Biopsie an der Nebenniere	40.41.14↔	Selektive (funkt) Neck dissection, central (Region VI)
07.21↔	Exzision einer Läsion der Nebenniere	40.41.20↔	Radikale Neck dissection (inkl. modifiziert)
07.22.00↔	Einseitige Adrenalektomie, n.n.bez.	40.41.21↔	Extended Neck dissection
07.22.10↔	Einseitige Adrenalektomie, ohne Ovarrektomie	40.41.99↔	Radikale unilaterale Neck dissection, sonstige
07.22.11↔	Einseitige Adrenalektomie, mit Ovarrektomie	40.42↔	Radikale bilaterale Neck dissection
07.22.12↔	Einseitige Adrenalektomie, Rest-Adrenalektomie	92.39.00↔	Sonstige stereotaktische Radiochirurgie, n.n.bez.
07.22.99↔	Einseitige Adrenalektomie, sonstige	92.39.01↔	And Hochvstrth, Stereot Bestr, frakt,zereb, n.n.bez.
07.29↔	Sonstige partielle Adrenalektomie	92.39.11↔	And Hchvstrth, Streot Bstr, frkt, Extrzr, n.n.bz.
07.3↔	Beidseitige Adrenalektomie	92.39.20↔	And Hchvstrth, Streot Bstr, frkt: zrb, intmd Rdioth
07.41↔	Inzision an einer Nebenniere	92.39.21↔	And Hchvstrth, Streot Bstr, frkt: zrb, intmd Bgnbstr (IMAT)
07.42↔	Durchtrennung von afferenten Nerven der Nebennieren	92.39.22↔	And Hchvstrth, Streot Bstr, frkt: zrb, bldgst Enst
07.43↔	Ligatur von Gefässen der Nebennieren	92.39.29↔	And Hochvstrth, Stereot Bestr, frakt, zerebral, so
07.44↔	Rekonstruktion an einer Nebenniere	92.39.30↔	And Hchvstrth, Streot Bstr, frkt: Extrzr, intmd Rdioth
07.45↔	Reimplantation von Gewebe der Nebennieren	92.39.31↔	And Hchvstrth, Streot Bstr, frkt: Extrzr, intmd Bgnbstr (IMAT)
07.49↔	Sonstige Operation an e Nebenniere, d Nerven oder Gef	92.39.32↔	And Hchvstrth, Streot Bstr, frkt: Extrzr, bldgst Enst
40.40↔	Radikale Neck dissection, n.n.bez.	92.39.39↔	And Hochvstrth, Stereot Bestr, frakt, Extrazer, so
40.41.00↔	Radikale unilaterale Neck dissection, n.n.bez.		

**ADRG K15 Strahlentherapie bei endokrinen, Ernährungs- und Stoffwechselkrankheiten, mehr als ein Belegungstag**

Prozedur in Tabelle K15-1 und Verweildauer &gt; 1 Tag

**DRG K15A Strahlentherapie bei endokrinen, Ernährungs- und Stoffwechselkrankheiten, mehr als ein Belegungstag, ausser Radiojodtherapie**

Prozedur in Tabelle K15-2

**DRG K15B Strahlentherapie bei endokrinen, Ernährungs- und Stoffwechselkrankheiten, mehr als ein Belegungstag, mit hoch komplexer Radiojodtherapie**

Prozedur in Tabelle K15-3

**DRG K15C Strahlentherapie bei endokrinen, Ernährungs- und Stoffwechselkrankheiten, mehr als ein Belegungstag, mit mässig komplexer Radiojodtherapie**

Prozedur in Tabelle K15-4

**DRG K15D Strahlentherapie bei endokrinen, Ernährungs- und Stoffwechselkrankheiten, mehr als ein Belegungstag, mit anderer Radiojodtherapie****Prozedur K15-1**

92.20↔	Infusion von flüssigem Radioisotop	92.23.01↔	Telekobaltgerät bis zu 2 Bestrahlungsfelder
92.21.00↔	Oberflächenstrahlentherapie: n.n.bez.	92.23.02↔	Telekobaltgerät 3 bis 4 Bestrahlungsfelder
92.21.01↔	Oberflächenstrahlentherapie: Bis zu 2 Bestrahlungsfeldern	92.23.03↔	Telekobaltgerät mehr als 4 Bestrfr oder 3Dgepl Bestr
92.21.02↔	Oberflächenstrahlentherapie: Mehr als 2 Bestrahlungsfelder	92.23.08↔	Hochvoltstrahlentherapie: andere Isotope
92.22.00↔	Orthovstrth: n.n.bez. Orthovstrth: n.n.bez.	92.23.09↔	Telekobaltgerät, Sonstige
92.22.01↔	Orthovoltstrahlentherapie: Bis zu 2 Bestrahlungsfeldern	92.24.00↔	Teleradioth mit Photonen, Linearbeschleuniger, n.n.bez.
92.22.02↔	Orthovoltstrahlentherapie: Mehr als 2 Bestrahlungsfelder	92.24.01↔	Teleradth m Phot, Linbesch, Großfeldbestrahlung
92.22.11↔	Intraoperative Röntgenstrahlentherapie, bis 300 kV	92.24.02↔	Teleradth m Phot, Linbesch, Halbkörperbestrahlung
92.22.12↔	Intraoperative Röntgenstrahlentherapie, 300 kV - < 1 MV	92.24.03↔	Teleradth m Phot, Linbesch, Ganzkörperbestrahlung
92.22.19↔	Intraoperative Röntgenstrahlentherapie, sonstige	92.24.04↔	Teleradiotherapie m Phot, Linbesch, Intraop Strahlth
92.23.00↔	Hochvoltstrahlentherapie, n.n.bez.	92.24.09↔	Teleradiotherapie mit Photonen, Linearbeschleuniger, sonst

92.24.11↔	Tlrdth m Pht, Lnbsch, bs z 2 Bstrf: M bldgst Enst	92.29.22↔	Intrst Brchyth m Vmpl entf b Str i mhr Eb, gp Dssl (Plsd ds rt)
92.24.12↔	Tlrdth m Pht, Lnbsch, mhr als 2 Bstrf: M bldgst Enst	92.29.23↔	Intrst Brchyth m Vmpl v entf b Str i mhr Ebnn, hh Dssl
92.24.13↔	Tlrdth m Pht, Lnbsch, 3Dgpl Bstr: M bldgst Enst	92.29.24↔	Brchyth m Impl v entf Strhl i mehr Ebn, hohe Lstg,intop
92.24.14↔	Tlrdth m Pht, Lnbsch, intmd Rdiath: M bldgst Enst	92.29.29↔	Intrst Brchyth m Vmpl v entf b Str i mhr Ebnn, so
92.24.21↔	Tlrdth m Pht, Lnbsch, bs z 2 Bstrf: Oh bldgst Enst	92.29.31↔	Intrst Brchyth m Implnt v prm n Str, bs z 10 Quelln
92.24.22↔	Tlrdth m Pht, Lnbsch, mhr als 2 Bstrf: Oh bldgst Enst	92.29.32↔	Intrst Brchyth m Implnt v prm n Str, v 10 bs 15 Quelln
92.24.23↔	Tlrdth m Pht, Lnbsch, 3Dgpl Bstr: Oh bldgst Enst	92.29.33↔	Intrst Brchyth m Implnt v prm n Str, v 16 bs 20 Quelln
92.24.24↔	Tlrdth m Pht, Lnbsch, intmd Rdiath: Oh bldgst Enst	92.29.34↔	Intrst Brchyth m Implnt v prm n Str, v 21 bs 25 Quelln
92.24.30↔	Tlrdth m Pht: hchkmplx Rdiath m spezialisier Assttng	92.29.35↔	Intrst Brchyth m Implnt v prm n Str, v 26 bs bs 30 Quelln
92.25.00↔	Teleradioth mit Elektronen, Linearbeschleuniger, n.n.bez.	92.29.36↔	Intrst Brchyth m Implnt v prm n Str, v 31 bs bs 35 Quelln
92.25.01↔	Teleradth m Elekt, Linbsch, Großfeldbestrahlung	92.29.37↔	Intrst Brchyth m Implnt v prm n Str, v 36 bs bs 40 Quelln
92.25.02↔	Teleradth m Elekt, Linbsch, Halbkörperbestrahlung	92.29.38↔	Intrst Brchyth m Implnt v prm n Str, v 41 bs bs 45 Quelln
92.25.03↔	Teleradth m Elekt, Linbsch, Ganzkörperbestrahlung	92.29.39↔	Intrst Brchyth m Implnt v prm n Str, v 46 bs bs 50 Quelln
92.25.04↔	Teleradiotherapie m Elekt, Linbsch, Intraop Strahlth	92.29.3a↔	Intrst Brchyth m Implnt v prm n Str, v 51 bs bs 55 Quelln
92.25.09↔	Teleradiotherapie mit Elektronen, Linearbeschleuniger, sonst	92.29.3b↔	Intrst Brchyth m Implnt v prm n Str, v 56 bs bs 60 Quelln
92.25.11↔	Teleradiotherapie m Elekt, Linbsch, m bildgest Einst	92.29.3c↔	Intrst Brchyth m Implnt v prm n Str, v 61 bs bs 65 Quelln
92.25.12↔	Tlrdth m Elkt, Lnbsch, bs z 2 Bstrf, m bldgst Enst	92.29.3d↔	Intrst Brchyth m Implnt v prm n Str, v 66 bs bs 70 Quelln
92.25.13↔	Tlrdth m Elkt, Lnbsch, mhr als 2 Bstrf, m bldgst Enst	92.29.3e↔	Intrst Brchyth m Implnt v prm n Str, mhr als 70 Quelln
92.25.14↔	Tlrdth m Elkt, Lnbsch, 3Dgpl Bstr, m bldgst Enst	92.29.40↔	Brachytherapie mit Oberflächenapplikatoren, n.n.bez.
92.25.15↔	Tlrdth m Elkt, Lnbsch, intmd Rdiath, m bldgst Enst	92.29.49↔	Brachytherapie mit Oberflächenapplikatoren, sonstige
92.25.21↔	Tlrdth m Elkt, Lnbsch, bs z 2 Bstrf, oh bldgst Enst	92.29.51↔	Entf von umschl Radion o inaktiven Appl unt Anästhesie
92.25.22↔	Tlrdth m Elkt, Lnbsch, mhr als 2 Bstrf, oh bldgst Enst	92.29.60↔	Knstr u Anp v Fx u Bhdhlf b Strhlth, Fxvrr, n.n.bz.
92.25.23↔	Tlrdth m Elkt, Lnbsch, 3Dgpl Bstr, oh bldgst Enst	92.29.61↔	Knstr u Anp v Fx u Bhdhlf b Strhlth, Fxvrr, einf
92.25.24↔	Tlrdth m Elkt, Lnbsch, intmd Rdiath, oh bldgst Enst	92.29.62↔	Knstr/Anp v Fx u Bhdhlf b Strhlth, Fxvrr, mitt Schwierigkgrd
92.26.00↔	Teleradiotherapie mit anderen Partikelstrahlen, n.n.bez.	92.29.63↔	Knstr u Anp v Fx u Bhdhlf b Strhlth, Fxvrr, kmpl
92.26.10↔	Protonentherapie, bis zu 2 Bestrf, oh bildgest Einst	92.29.64↔	Konstr u Anp von Fix u Bhdhlf b Strahlth, Bhdhlf
92.26.11↔	Protonentherapie, bis zu 2 Bestrf, mit bildgest Einst	92.29.65↔	Knstr/Anp v Fx u Bhdhlf b Strhlth, indiv Blöck o MLC
92.26.20↔	Prtntnrpie, mhr als 2 Bstrf, oh bldgst Enst	92.29.69↔	Konstr und Anp von Fix und Bhdhlf b Strahlth, so
92.26.21↔	Prtntnrpie, mhr als 2 Bstrf, m bldgst Enst	92.29.70↔	Bestrsim für externe Bestr und Brachyth, n.n.bez.
92.26.99↔	Teleradiotherapie mit anderen Partikelstrahlen, sonst	92.29.71↔	Bstrsm f ext Bstr u Brchyth: CTgst Sm f d ext Bstr
92.27.00↔	Imp/Eins radak Elm (Brchyth m umschl Rdion), Körperb, S o nnbz	92.29.72↔	Bstrsm f ext Bstr u Brchyth, CTgst Sm f d Brchyth
92.27.10↔	Imp/Eins radak Elm (Brchyth m umschl Rdion), w Geschl, nnbz	92.29.73↔	Bstrsm f ext Bstr u Brchyth, Fldfstl m Sm, oh 3DPIn
92.27.11↔	Imp o Eins rdioakt Elm (Brchyth m umschl Rdion), intraut	92.29.74↔	Bstrsm f ext Bstr u Brchyth, Fldfstl m Sm, m 3DPIn
92.27.12↔	Imp o Eins rdioakt Elm (Brchyth m umschl Rdion), intrvg	92.29.79↔	Bestrsim für externe Bestr und Brachyth, Sonstige
92.27.13↔	Imp/Eins radak Elm (Brchyth m umschl Rdion), intu u intv kmb	92.29.80↔	Bestrpl für perkutane Bestr und Brachyth, n.n.bez.
92.27.21↔	Imp o Eins rdioakt Elm (Brchyth m umschl Rdion), Körperb	92.29.81↔	Bstrpl f Prkt Bstr u Brchyth, Bstrpl f d intmd Rdiath
92.27.22↔	Imp/Eins radak Elm (Brchyth m umschl Rdion), intrkvtr	92.29.82↔	Bstrpl f Prkt Bstr u Brchyth, Bstrpl m Fsion v CT u MRTBldrn
92.27.23↔	Imp/Eins radak Elm (Brchyth m umschl Rdion), intrlmnl	92.29.83↔	Bstrpl f Prkt Bstr u Brchyth, Bstrpl f d Brchyth, Mitt
92.27.30↔	Imp o Eins rdioakt Elm (Brchyth m umschl Rdion), Gf nnbz	92.29.84↔	Bstrpl f Prkt Bstr u Brchyth, Bstrpl f d Brchyth, kmpl
92.27.31↔	Imp/Eins radak Elm (Brchyth m umschl Rdion), Kmrngfäss	92.29.85↔	Bstrpl f Prkt Bstr u Brchyth, Bstrpl oh indiv Dsspl
92.27.39↔	Imp o Eins rdioakt Elm (Brchyth m umschl Rdion), so Gf	92.29.86↔	Bstrpl f Prkt Bstr u Brchyth, Bstrpl f Prkt Bstr, m ind Dsspl
92.27.40↔	Impl o Eins rdakti Elem(Brachyth m Radionklid), intraop	92.29.87↔	Bstrpl f Prkt Bstr u Brchyth, Bstrpl m Fsion v CT u PETBldrn
92.27.70↔	Radioaktive Moulagen, n.n.bez.	92.29.88↔	Bstrpl f Prkt Bstr u Brchyth, Bstrpl m Fsion v CT, MRT u PETBldrn
92.27.71↔	Rdioakt Moulgn: Knstr u Appl v obrfl rdioaktvn Moulgn	92.29.89↔	Bestrpl für perkutane Bestr und Brachyth, sonstige
92.27.72↔	Rdioakt Moulgn: Knstr u Appl v N auf d Körperb vrw Appl	92.30.00↔	Stereotaktische Bestrahlung, einzeitig, n.n.bez.
92.27.73↔	Radioakt Moulagen: Konstr u Appl v Augenapplikatoren	92.30.01↔	Stereotaktische Bestrahlung, einzeitig: Zerebral, n.n.bez.
92.27.79↔	Radioaktive Moulagen, sonstige	92.30.02↔	Stereotaktische Bestrahlung, einzeitig: Extrazerebral, n.n.bez.
92.28.00↔	Injektion oder Instillation von Radioisotopen, n.n.bez.	92.30.20↔	Stereot Bestr, einzeit: Zerebral, intmod Radioth
92.28.01↔	Instillation von offenen Radionukliden in Gelenke	92.30.21↔	Streot Bstr, einzeit: Zrb, intmd Bgnbstr (IMAT)
92.28.02↔	Rdiojdhth bs 1,2 GBq I131: Oh Gb v rkmb Thyreotr (rhTSH)	92.30.22↔	Stereot Bestr, einzeit: Zerebral, bildgest Einst
92.28.03↔	Rdiojdhth bs 1,2 GBq I131: M Gb v rkmb Thyreotr (rhTSH)	92.30.30↔	Stereot Bestr, einzeit: Extrazer, intmod Radioth
92.28.04↔	Rdiojdhth üb 1,2 bs u 5 GBq I131: Oh Gb rkmb Thyreotr (rhTSH)	92.30.31↔	Streot Bstr, einzeit: Extrzr, intmd Bgnbstr (IMAT)
92.28.05↔	Rdiojdhth üb 1,2 bs u 5 GBq I131: M Gb rkmb Thyreotr (rhTSH)	92.30.32↔	Stereot Bestr, einzeit: Extrazer, bildgest Einst
92.28.06↔	Rdiojdhth m 5 u mhr GBq I131: Oh Gb rkmb Thyreotr (rhTSH)	92.30.99↔	Stereotaktische Bestrahlung, einzeitig, sonstige
92.28.07↔	Rdiojdhth m 5 u mhr GBq I131: M Gb rkmb Thyreotr (rhTSH)	92.31.00↔	Radiochirurgie mit Photonen n.n. bez., zerebral
92.28.11↔	Therapie mit offenen Radionukliden bei Knochenmetastasen	92.31.10↔	Radiochirurgie mit Photonen n.n. bez., extrazerebral
92.28.12↔	Intrvnös plliatv Schmrzth m off Rdion b Knchnmstsn	92.32.00↔	Mehrquellige Photon-Radiochirurgie, n.n.bez.
92.28.13↔	Radiorezeptortherapie m DOTA-konjug Somatostatin-Analoga	92.32.01↔	Mehrquellige Photon-Radiochirurgie: Gamma-knife
92.28.20↔	Radioimmuntherapie mit 90Y-Ibritumomab-Tiuxetan, parenteral	92.33.00↔	Teilchen-Radiochirurgie, n.n.bez.
92.28.21↔	Gabe von Jod-131-MIBG (Metajodbenzylguanidin) parenteral	92.33.01↔	And Hochvstrth: Stereot Bestr, einzeit, zerebral
92.28.31↔	Sel Intravask Radiochemoembolisation m I131Lipiodol	92.33.11↔	And Hochvstrth: Stereot Bestr, einzeit, Extrazer
92.28.32↔	SIRT d Emb v Yttrium90mrkiertn Mkrspähm	92.39.01↔	And Hochvstrth, Stereot Bestr, frakt,zereb, n.n.bez.
92.28.33↔	Endovaskuläre Brachytherapie mit Rhenium-188	92.39.11↔	And Hchvstrth, Streot Bstr, frkt, Extrzr, n.n.bz.
92.29.00↔	Brachytherapie mit umschlossenen Radionukliden, n.n. bez.	92.39.20↔	And Hchvstrth, Streot Bstr, frkt: zrb, intmd Rdiath
92.29.09↔	Brachytherapie mit umschlossenen Radionukliden, sonst	92.39.21↔	And Hchvstrth, Streot Bstr, frkt: zrb, intmd Bgnbstr (IMAT)
92.29.11↔	Intrst Brchyth m Implnt v entf b Str i e Ebn, nied Dssl	92.39.22↔	And Hchvstrth, Streot Bstr, frkt: zrb, bldgst Enst
92.29.12↔	Intrst Brchyth m Impl entf b Str i e Eb, gp Dssl (Plsd ds rt)	92.39.29↔	And Hochvstrth, Stereot Bestr, frakt, zerebral, so
92.29.13↔	Intrst Brchyth m Implnt v entf b Str i e Ebn, hh Dssl	92.39.30↔	And Hchvstrth, Streot Bstr, frkt: Extrzr, intmd Rdiath
92.29.19↔	Interst Brachyth m Implant von entf b Str i e Ebene, so	92.39.31↔	And Hchvstrth, Streot Bstr, frkt: Extrzr, intmd Bgnbstr (IMAT)
92.29.21↔	Intrst Brchyth m Vmpl v entf b Str i mhr Ebnn, nied Dssl		

92.39.32↔ And Hchvstrth, Streot Bstr, frkt: Extrzr, bldgst Enst  
 92.39.39↔ And Hochvstrth, Stereot Bestr, frakt, Extrazer, so

92.41↔ Intraoperative Strahlentherapie mit Elektronen

## Prozedur K15-2

92.20↔ Infusion von flüssigem Radioisotop  
 92.21.00↔ Oberflächenstrahlentherapie: n.n.bez.  
 92.21.01↔ Oberflächenstrahlentherapie: Bis zu 2 Bestrahlungsfeldern  
 92.21.02↔ Oberflächenstrahlentherapie: Mehr als 2 Bestrahlungsfelder  
 92.22.00↔ Orthovstrth: n.n.bez. Orthovstrth: n.n.bez.  
 92.22.01↔ Orthovoltstrahlentherapie: Bis zu 2 Bestrahlungsfeldern  
 92.22.02↔ Orthovoltstrahlentherapie: Mehr als 2 Bestrahlungsfelder  
 92.22.11↔ Intraoperative Röntgenstrahlentherapie, bis 300 kV  
 92.22.12↔ Intraoperative Röntgenstrahlentherapie, 300 kV - < 1 MV  
 92.22.19↔ Intraoperative Röntgenstrahlentherapie, sonstige  
 92.23.00↔ Hochvoltstrahlentherapie, n.n.bez.  
 92.23.01↔ Telekobaltgerät bis zu 2 Bestrahlungsfelder  
 92.23.02↔ Telekobaltgerät 3 bis 4 Bestrahlungsfelder  
 92.23.03↔ Telekobaltgerät mehr als 4 Bestrf oder 3Dgepl Bestr  
 92.23.08↔ Hochvoltstrahlentherapie: andere Isotope  
 92.23.09↔ Telekobaltgerät, Sonstige  
 92.24.00↔ Teleradioth mit Photonen, Linearbeschleuniger, n.n.bez.  
 92.24.01↔ Teleradth m Phot, Linbesch, Großfeldbestrahlung  
 92.24.02↔ Teleradth m Phot, Linbesch, Halbkörperbestrahlung  
 92.24.03↔ Teleradth m Phot, Linbesch, Ganzkörperbestrahlung  
 92.24.04↔ Teleradiotherapie m Phot, Linbesch, Intraop Strahlth  
 92.24.09↔ Teleradiotherapie mit Photonen, Linearbeschleuniger, sonst  
 92.24.11↔ Tlrth m Pht, Lnbsch, bs z 2 Bstrf: M bldgst Enst  
 92.24.12↔ Tlrth m Pht, Lnbsch, mhr als 2 Bstrf: M bldgst Enst  
 92.24.13↔ Tlrth m Pht, Lnbsch, 3Dgpl Bstr: M bldgst Enst  
 92.24.14↔ Tlrth m Pht, Lnbsch, intmd Rdiath: M bldgst Enst  
 92.24.21↔ Tlrth m Pht, Lnbsch, bs z 2 Bstrf: Oh bldgst Enst  
 92.24.22↔ Tlrth m Pht, Lnbsch, mhr als 2 Bstrf: Oh bldgst Enst  
 92.24.23↔ Tlrth m Pht, Lnbsch, 3Dgpl Bstr: Oh bldgst Enst  
 92.24.24↔ Tlrth m Pht, Lnbsch, intmd Rdiath: Oh bldgst Enst  
 92.24.30↔ Tlrth m Pht: hchkmplx Rdiath m spzialisier Assttng  
 92.25.00↔ Teleradioth mit Elektronen, Linearbeschleuniger, n.n.bez.  
 92.25.01↔ Teleradth m Elekt, Linbesch, Großfeldbestrahlung  
 92.25.02↔ Teleradth m Elekt, Linbesch, Halbkörperbestrahlung  
 92.25.03↔ Teleradth m Elekt, Linbesch, Ganzkörperbestrahlung  
 92.25.04↔ Teleradiotherapie m Elekt, Linbesch, Intraop Strahlth  
 92.25.09↔ Teleradiotherapie mit Elektronen, Linearbeschleuniger, sonst  
 92.25.11↔ Teleradiotherapie m Elekt, Linbesch, m bildgest Einst  
 92.25.12↔ Tlrth m Elkt, Lnbsch, bs z 2 Bstrf, m bldgst Enst  
 92.25.13↔ Tlrth m Elkt, Lnbsch, mhr als 2 Bstrf, m bldgst Enst  
 92.25.14↔ Tlrth m Elkt, Lnbsch, 3Dgpl Bstr, m bldgst Enst  
 92.25.15↔ Tlrth m Elkt, Lnbsch, intmd Rdiath, m bldgst Enst  
 92.25.21↔ Tlrth m Elkt, Lnbsch, bs z 2 Bstrf, oh bldgst Enst  
 92.25.22↔ Tlrth m Elkt, Lnbsch, mhr als 2 Bstrf, oh bldgst Enst  
 92.25.23↔ Tlrth m Elkt, Lnbsch, 3Dgpl Bstr, oh bldgst Enst  
 92.25.24↔ Tlrth m Elkt, Lnbsch, intmd Rdiath, oh bldgst Enst  
 92.26.00↔ Teleradiotherapie mit anderen Partikelstrahlen, n.n.bez.  
 92.26.10↔ Protonentherapie, bis zu 2 Bestrf, oh bildgest Einst  
 92.26.11↔ Protonentherapie, bis zu 2 Bestrf, mit bildgest Einst  
 92.26.20↔ Prtnnthrpie, mhr als 2 Bstrf, oh bldgst Enst  
 92.26.21↔ Prtnnthrpie, mhr als 2 Bstrf, m bldgst Enst  
 92.26.99↔ Teleradiotherapie mit anderen Partikelstrahlen, sonst  
 92.27.00↔ Imp/Eins radak Elm (Brchyth m umschl Rdion), Körprb, S o nnbz  
 92.27.10↔ Imp/Eins radak Elm (Brchyth m umschl Rdion), w Geschl, nnbz  
 92.27.11↔ Imp o Eins rdioakt Elm (Brchyth m umschl Rdion), intraut  
 92.27.12↔ Imp o Eins rdioakt Elm (Brchyth m umschl Rdion), intrvg  
 92.27.13↔ Imp/Eins radak Elm (Brchyth m umschl Rdion), intu u intv kmb  
 92.27.21↔ Imp o Eins rdioakt Elm (Brchyth m umschl Rdion), Körprb  
 92.27.22↔ Imp/Eins radak Elm (Brchyth m umschl Rdion), intrktiv  
 92.27.23↔ Imp/Eins radak Elm (Brchyth m umschl Rdion), intrlmnl  
 92.27.30↔ Imp o Eins rdioakt Elm (Brchyth m umschl Rdion), Gf nnbz  
 92.27.31↔ Imp/Eins radak Elm (Brchyth m umschl Rdion), Krnrgfäss  
 92.27.39↔ Imp o Eins rdioakt Elm (Brchyth m umschl Rdion), so Gf  
 92.27.40↔ Impl o Eins rdakt Elem(Brchyth m Radionklid), intraop  
 92.27.70↔ Radioaktive Moulagen, n.n.bez.

92.27.71↔ Rdioakt Moulgn: Knstr u Appl v obrfl rdioaktvn Moulgn  
 92.27.72↔ Rdioakt Moulgn: Knstr u Appl v N auf d Körprb vrw Appl  
 92.27.73↔ Radioakt Moulagen: Konstr u Appl v Augenapplikatoren  
 92.27.79↔ Radioaktive Moulagen, sonstige  
 92.28.01↔ Instillation von offenen Radionukliden in Gelenke  
 92.28.20↔ Radioimmuntherapie mit 90Y-lbrutumomab-Tiuxetan, parenteral  
 92.29.00↔ Brachytherapie mit umschlossenen Radionukliden, n.n. bez.  
 92.29.09↔ Brachytherapie mit umschlossenen Radionukliden, sonst  
 92.29.11↔ Intrst Brchyth m Implnt v entf b Str i e Ebn, nied Dssl  
 92.29.12↔ Intrst Brchyth m Impl entf b Str i e Eb, gp Dssl (Plsd ds rt)  
 92.29.13↔ Intrst Brchyth m Implnt v entf b Str i e Ebn, hh Dssl  
 92.29.19↔ Interst Brchyth m Implant von entf b Str i e Ebene, so  
 92.29.21↔ Intrst Brchyth m Vmpl v entf b Str i mhr Ebnn, nied Dssl  
 92.29.22↔ Intrst Brchyth m Vmpl entf b Str i mhr Eb, gp Dssl (Plsd ds rt)  
 92.29.23↔ Intrst Brchyth m Vmpl v entf b Str i mhr Ebnn, hh Dssl  
 92.29.24↔ Brchyth m Impl v entf Strhli i mehr Ebn, hohe Lstg.intop  
 92.29.29↔ Intrst Brchyth m Vmpl v entf b Str i mhr Ebnn, so  
 92.29.31↔ Intrst Brchyth m Implnt v prm Str, bs z 10 Quelln  
 92.29.32↔ Intrst Brchyth m Implnt v prm Str, v 10 bs 15 Quelln  
 92.29.33↔ Intrst Brchyth m Implnt v prm Str, v 16 bs 20 Quelln  
 92.29.34↔ Intrst Brchyth m Implnt v prm Str, v 21 bs 25 Quelln  
 92.29.35↔ Intrst Brchyth m Implnt v prm Str, v 26 bs bs 30 Quelln  
 92.29.36↔ Intrst Brchyth m Implnt v prm Str, v 31 bs bs 35 Quelln  
 92.29.37↔ Intrst Brchyth m Implnt v prm Str, v 36 bs bs 40 Quelln  
 92.29.38↔ Intrst Brchyth m Implnt v prm Str, v 41 bs bs 45 Quelln  
 92.29.39↔ Intrst Brchyth m Implnt v prm Str, v 46 bs bs 50 Quelln  
 92.29.3a↔ Intrst Brchyth m Implnt v prm Str, v 51 bs bs 55 Quelln  
 92.29.3b↔ Intrst Brchyth m Implnt v prm Str, v 56 bs bs 60 Quelln  
 92.29.3c↔ Intrst Brchyth m Implnt v prm Str, v 61 bs bs 65 Quelln  
 92.29.3d↔ Intrst Brchyth m Implnt v prm Str, v 66 bs bs 70 Quelln  
 92.29.3e↔ Intrst Brchyth m Implnt v prm Str, mhr als 70 Quelln  
 92.29.40↔ Brachytherapie mit Oberflächenapplikatoren, n.n.bez.  
 92.29.49↔ Brachytherapie mit Oberflächenapplikatoren, sonstige  
 92.29.51↔ Entf von umschl Radion o inaktiven Appl unt Anästhesie  
 92.29.60↔ Knstr u Anp v Fx u Bhdhlf b Strhlth, Fxvrr, n.n.bz.  
 92.29.61↔ Knstr u Anp v Fx u Bhdhlf b Strhlth, Fxvrr, einf  
 92.29.62↔ Knstr/Anp v Fx u Bhdhlf b Strhlth, Fxvrr, mitl Schwierigkgrd  
 92.29.63↔ Knstr u Anp v Fx u Bhdhlf b Strhlth, Fxvrr, kmpl  
 92.29.64↔ Konstr u Anp von Fix u Bhdhlf b Strahlth, Bhdhlf  
 92.29.65↔ Knstr/Anp v Fx u Bhdhlf b Strhlth, indiv Blöck o MLC  
 92.29.69↔ Konstr und Anp von Fix und Bhdhlf b Strahlth, so  
 92.29.70↔ Bestrsim für externe Bestr und Brachyth, n.n.bez.  
 92.29.71↔ Bstrsm f ext Bstr u Brchyth: CTgst Sm f d ext Bstr  
 92.29.72↔ Bstrsm f ext Bstr u Brchyth, CTgst Sm f d Brchyth  
 92.29.73↔ Bstrsm f ext Bstr u Brchyth, Fldfstl m Sm, oh 3DPln  
 92.29.74↔ Bstrsm f ext Bstr u Brchyth, Fldfstl m Sm, m 3DPln  
 92.29.79↔ Bestrsim für externe Bestr und Brachyth, Sonstige  
 92.29.80↔ Bestrpl für perkutane Bestr und Brachyth, n.n.bez.  
 92.29.81↔ Bstrpl f Prkt Bstr u Brchyth, Bstrpl f d intmd Rdiath  
 92.29.82↔ Bstrpl f Prkt Bstr u Brchyth, Bstrpl m Fsion v CT u MRTBldrm  
 92.29.83↔ Bstrpl f Prkt Bstr u Brchyth, Bstrpl f d Brchyth, Mitt  
 92.29.84↔ Bstrpl f Prkt Bstr u Brchyth, Bstrpl f d Brchyth, kmpl  
 92.29.85↔ Bstrpl f Prkt Bstr u Brchyth, Bstrpl oh indiv Dsspl  
 92.29.86↔ Bstrpl f Prkt Bstr u Brchyth, Bstrpl f Prkt Bstr, m ind Dsspl  
 92.29.87↔ Bstrpl f Prkt Bstr u Brchyth, Bstrpl m Fsion v CT u PETBldrm  
 92.29.88↔ Bstrpl f Prkt Bstr u Brchyth, Bstrpl m Fsion v CT, MRT u PETBldrm  
 92.29.89↔ Bestrpl für perkutane Bestr und Brachyth, sonstige  
 92.30.00↔ Stereotaktische Bestrahlung, einzeitig, n.n.bez.  
 92.30.01↔ Stereotaktische Bestrahlung, einzeitig: Zerebral, n.n.bez.  
 92.30.02↔ Stereotaktische Bestrahlung, einzeitig: Extrazerebral, n.n.bez.  
 92.30.20↔ Stereot Bestr, einzeit: Zerebral, intmod Radioth  
 92.30.21↔ Streot Bstr, einzeit: Zrb, intmd Bgnbstr (IMAT)  
 92.30.22↔ Stereot Bestr, einzeit: Zerebral, bildgest Einst  
 92.30.30↔ Stereot Bestr, einzeit: Extrazer, intmod Radioth

92.30.31↔	Streot Bstr, einzeit: Extrzr, intmd Bgnbstr (IMAT)	92.39.11↔	And Hchvstrth, Streot Bstr, frkt, Extrzr, n.n.bz.
92.30.32↔	Stereot Bestr, einzeit: Extrazer, bildgest Einst	92.39.20↔	And Hchvstrth, Streot Bstr, frkt: zrb, intmd Rdiioth
92.30.99↔	Stereotaktische Bestrahlung, einzeitig, sonstige	92.39.21↔	And Hchvstrth, Streot Bstr, frkt: zrb, intmd Bgnbstr (IMAT)
92.31.00↔	Radiochirurgie mit Photonen n.n. bez., zerebral	92.39.22↔	And Hchvstrth, Streot Bstr, frkt: zrb, bldgst Ernst
92.31.10↔	Radiochirurgie mit Photonen n.n. bez., extrazerebral	92.39.29↔	And Hochvstrth, Stereot Bestr, frakt, zerebral, so
92.32.00↔	Mehrquellige Photon-Radiochirurgie, n.n.bez.	92.39.30↔	And Hchvstrth, Streot Bstr, frkt: Extrzr, intmd Rdiioth
92.32.01↔	Mehrquellige Photon-Radiochirurgie: Gamma-knife	92.39.31↔	And Hchvstrth, Streot Bstr, frkt: Extrzr, intmd Bgnbstr (IMAT)
92.33.00↔	Teilchen-Radiochirurgie, n.n.bez.	92.39.32↔	And Hchvstrth, Streot Bstr, frkt: Extrzr, bldgst Ernst
92.33.01↔	And Hochvstrth: Stereot Bestr, einzeit, zerebral	92.39.39↔	And Hochvstrth, Stereot Bestr, frakt, Extrazer, so
92.33.11↔	And Hochvstrth: Stereot Bestr, einzeit, Extrazer	92.41↔	Intraoperative Strahlentherapie mit Elektronen
92.39.01↔	And Hochvstrth, Stereot Bestr, frakt,zereb, n.n.bez.		

### Prozedur K15-3

92.28.03↔	Rdiojdh bs 1,2 GBq I131: M Gb v rkmb Thyreotr (rhTSH)	92.28.06↔	Rdiojdh m 5 u mhr GBq I131: Oh Gb rkmb Thyreotr (rhTSH)
92.28.05↔	Rdiojdh üb 1,2 bs u 5 GBq I131: M Gb rkmb Thyreotr (rhTSH)	92.28.07↔	Rdiojdh m 5 u mhr GBq I131: M Gb rkmb Thyreotr (rhTSH)

### Prozedur K15-4

92.28.04↔	Rdiojdh üb 1,2 bs u 5 GBq I131: Oh Gb rkmb Thyreotr (rhTSH)
-----------	---

## **ADRG K25** Komplexbehandlung bei multiresistenten Erregern mit OR-Prozedur bei endokrinen, Ernährungs- und Stoffwechselkrankheiten

Prozedur in Tabelle K25-1 und OR-Prozedur

## **DRG K25Z** Komplexbehandlung bei multiresistenten Erregern mit OR-Prozedur bei endokrinen, Ernährungs- und Stoffwechselkrankheiten

### Prozedur K25-1

93.59.51‡↔	Kmplbh b Bsied o Infkt m mltrs Errgrn, 7 bs 13 Bhdlt	93.59.53‡↔	Kmplbh b Bsied o Infkt m mltrs Errgrn, 21 o mhr Bhdlt
93.59.52‡↔	Kmplbh b Bsied o Infkt m mltrs Errgrn, 14 bs 20 Bhdlt		

## **ADRG K33** Mehrzeitige komplexe OR-Prozeduren bei endokrinen, Ernährungs- und Stoffwechselkrankheiten

Mehrzeitige komplexe OR-Prozeduren

## **DRG K33Z** Mehrzeitige komplexe OR-Prozeduren bei endokrinen, Ernährungs- und Stoffwechselkrankheiten

## **ADRG K43** Frührehabilitation bei endokrinen, Ernährungs- und Stoffwechselkrankheiten

Frührehabilitation

## **DRG K43Z** Frührehabilitation bei endokrinen, Ernährungs- und Stoffwechselkrankheiten

## **ADRG K44** Geriatrische frührehabilitative Komplexbehandlung bei endokrinen, Ernährungs- und Stoffwechselkrankheiten

Geriatrische frührehabilitative Komplexbehandlung

## **DRG K44Z** Geriatrische frührehabilitative Komplexbehandlung bei endokrinen, Ernährungs- und Stoffwechselkrankheiten



**ADRG K60****Diabetes mellitus und schwere Ernährungsstörungen**

Hauptdiagnose in Tabelle K60-1

**DRG K60A****Diabetes mellitus und schwere Ernährungsstörungen, Alter < 16 Jahre, mit multimodaler Komplexbehandlung bei Diabetes mellitus**

Prozedur in Tabelle K60-6 und Alter &lt; 16 Jahre

**DRG K60B****Diabetes mellitus mit komplizierenden Diagnosen oder äusserst schweren CC oder schwere Ernährungsstörungen**

PCCL &gt; 3 oder Nebendiagnose in Tabelle K60-2 und Nebendiagnose in Tabelle K60-3 oder Hauptdiagnose in Tabelle K60-4

**DRG K60C****Diabetes mellitus, Alter < 11 Jahre oder Alter < 16 Jahre mit schweren CC oder bestimmter Diagnose, ohne multimodale Komplexbehandlung bei Diabetes mellitus**

Alter &lt; 11 Jahre oder Alter &lt; 16 Jahre und (PCCL &gt; 2 oder Hauptdiagnose in Tabelle K60-5)

**DRG K60D****Diabetes mellitus, Alter > 15 Jahre, mit schweren CC oder bestimmter Diagnose**

Alter &gt; 15 Jahre und (Hauptdiagnose in Tabelle K60-5 oder PCCL &gt; 2)

**DRG K60E****Diabetes mellitus, Alter > 10 Jahre, ohne äusserst schwere oder schwere CC, ohne bestimmte Diagnose****Diagnose K60-1**

E10.01	Prim insabh DM [T-1-Diab] m Koma, entgl bez	E13.01	Sonst nbez Diab mell m Koma, entgl bez
E10.11	Prim insabh DM [T-1-Diab] m Ketoazidose, entgl bez	E13.11	Sonst nbez Diab mell m Ketoazidose, entgl bez
E10.60	Prim insabh DM [T-1-Diab] m sonst nbez Komplik, n entgl b	E13.60	Sonst nbez Diab mell m sonst nbez Komplik, n entgl bez
E10.61	Prim insabh DM [T-1-Diab] m sonst nbez Komplik, entgl b	E13.61	Sonst nbez Diab mell m sonst nbez Komplik, entgl bez
E10.72	Pr insabh DM [T-1-Diab] m mult, so mult Kompl, n entgl bez	E13.72	Sonst nbez DM m mult, m so mult Kompl, n entgl bez
E10.73	Pr insabh DM [T-1-Diab] m mult, so mult Kompl, entgl bez	E13.73	Sonst nbez DM m mult, m so mult Kompl, entgl bez
E10.74	Pr insabh DM [T-1-Diab] m mult Kpl, m dia Fußsyn, n entgl bez	E13.74	Sonst nbez DM m mult Kompl, m dia Fußsyn, n entgl bez
E10.75	Pr insabh DM [T-1-Diab] m mult Kpl, m dia Fußsyn, entgl bez	E13.75	Sonst nbez DM m mult Kompl, m dia Fußsyn, entgl bez
E10.80	Prim insabh DM [T-1-Diab] m nnbez Komplik, n entgl bez	E13.80	Sonst nbez Diab mell m nnbez Komplik, n entgl bez
E10.81	Prim insabh DM [T-1-Diab] m nnbez Komplik, entgl bez	E13.81	Sonst nbez Diab mell m nnbez Komplik, entgl bez
E10.90	Prim insabh DM [T-1-Diab] oh Komplik, n entgl bez	E13.90	Sonst nbez Diab mell oh Komplik, n entgl bez
E10.91	Prim insabh DM [T-1-Diab] oh Komplik, entgl bez	E13.91	Sonst nbez Diab mell oh Komplik, entgl bez
E11.01	N prim insabh DM [T-2-Diab] m Koma, entgl bez	E14.01	Nnbez Diab mell m Koma, entgl bez
E11.11	N prim insabh DM [T-2-Diab] m Ketoazidose, entgl bez	E14.11	Nnbez Diab mell m Ketoazidose, entgl bez
E11.60	N prim insabh DM [T-2-Diab] m so nbez Komplik, n entgl bez	E14.60	Nnbez Diab mell m sonst nbez Komplik, n entgl bez
E11.61	N prim insabh DM [T-2-Diab] m so nbez Komplik, entgl bez	E14.61	Nnbez Diab mell m sonst nbez Komplik, entgl bez
E11.72	N pr insabh DM [T-2-Diab] m mult, so mult Kompl, n entgl bez	E14.72	Nnbez DM m mult Kompl, m so mult Kompl, n entgl bez
E11.73	N pr insabh DM [T-2-Diab] m mult, so mult Kompl, entgl bez	E14.73	Nnbez DM m mult Kompl, m so mult Kompl, entgl bez
E11.74	N pr insabh DM [T-2] m mul Kpl, m dia Fußsyn, n entgl bez	E14.74	Nnbez DM m mult Kompl, m dia Fußsyn, n entgl bez
E11.75	N pr insabh DM [T-2] m mult Kpl, m dia Fußsyn, entgl bez	E14.75	Nnbez DM m mult Kompl, m dia Fußsyn, entgl bez
E11.80	N prim insabh DM [T-2-Diab] m nnbez Komplik, n entgl bez	E14.80	Nnbez Diab mell m nnbez Komplik, n entgl bez
E11.81	N prim insabh DM [T-2-Diab] m nnbez Komplik, entgl bez	E14.81	Nnbez Diab mell m nnbez Komplik, entgl bez
E11.90	N prim insabh DM [T-2-Diab] oh Komplik, n entgl bez	E14.90	Nnbez Diab mell oh Komplik, n entgl bez
E11.91	N prim insabh DM [T-2-Diab] oh Komplik, entgl bez	E14.91	Nnbez Diab mell oh Komplik, entgl bez
E12.01	DM iVm Fehl-/Mangelernähr m Koma, entgl bez	E40	Kwashiorkor
E12.11	DM iVm Fehl-/Mangelernähr m Ketoazidose, entgl bez	E41	Alimentärer Marasmus
E12.60	DM iVm Fehl-/Mangelernähr m so nbez Komplik, n entgl bez	E42	Kwashiorkor-Marasmus
E12.61	DM iVm Fehl-/Mangelernähr m sonst nbez Komplik, entgl bez	E43	Nnbez erhebliche Energie- u Eiweissmangelernährung
E12.72	DM iVm Fehl-/Mangelernähr m mult, m so mult Kpl, n entgl bez	E44.0	Mäßige Energie- u Eiweissmangelernährung
E12.73	DM iVm Fehl-/Mangelernähr m mult, m so mult Kompl, entgl bez	E44.1	Leichte Energie- u Eiweissmangelernährung
E12.74	DM iVm Fehl-/Mangelernähr m mult, m dia Fußsyn, n entgl bez	E46	Nnbez Energie- u Eiweissmangelernährung
E12.75	DM iVm Fehl-/Mangelernähr m mult, m dia Fußsyn, entgl bez	E51.2	Wernicke-Enzephalopathie
E12.80	DM iVm Fehl-/Mangelernähr m nnbez Komplik, n entgl bez	E51.8	Sonstige Manifestationen Thiaminmangel
E12.81	DM iVm Fehl-/Mangelernähr m nnbez Komplik, entgl bez	E51.9	Thiaminmangel, nnbez
E12.90	DM iVm Fehl-/Mangelernähr oh Komplik, n entgl bez	P70.2	Diabetes mellitus b Neugeborenen
E12.91	DM iVm Fehl-/Mangelernähr oh Komplik, entgl bez	R81	Glukosurie

**Nebendiagnose K60-2**

H54.0	Blindheit u hochgradige Sehbehinderung, binokular	N18.5	Chron Nierenkrankheit, Stadium 5
-------	---	-------	----------------------------------

**Nebendiagnose K60-3**

G63.2	Diabetische Polyneuropathie	N08.3	Glomeruläre KH b Diabetes mellitus
H36.0	Retinopathia diabetica		

**Hauptdiagnose K60-4**

E40	Kwashiorkor	E44.1	Leichte Energie- u Eiweißmangelernährung
E41	Alimentärer Marasmus	E46	Nnbez Energie- u Eiweißmangelernährung
E42	Kwashiorkor-Marasmus	E51.2	Wernicke-Enzephalopathie
E43	Nnbez erhebliche Energie- u Eiweißmangelernährung	E51.8	Sonstige Manifestationen Thiaminmangel
E44.0	Mäßige Energie- u Eiweißmangelernährung	E51.9	Thiaminmangel, nnbez

**Hauptdiagnose K60-5**

E10.11	Prim insabh DM [T-1-Diab] m Ketoazidose, entgl bez	E12.74	DM iVm Fehl-/Mangernähr m mult, m dia Fußsyn, n entgl bez
E10.72	Pr insabh DM [T-1-Diab] m mult, so mult Kompl, n entgl bez	E12.75	DM iVm Fehl-/Mangernähr m mult, m dia Fußsyn, entgl bez
E10.73	Pr insabh DM [T-1-Diab] m mult, so mult Kompl, entgl bez	E13.11	Sonst nbez Diab mell m Ketoazidose, entgl bez
E10.74	Pr insabh DM [T-1-Diab] m mult Kpl, m dia Fußsyn, n entgl bez	E13.72	Sonst nbez DM m mult, m so mult Kompl, n entgl bez
E10.75	Pr insabh DM [T-1-Diab] m mult Kpl, m dia Fußsyn, entgl bez	E13.73	Sonst nbez DM m mult, m so mult Kompl, entgl bez
E11.11	N prim insabh DM [T-2-Diab] m Ketoazidose, entgl bez	E13.74	Sonst nbez DM m mult Kompl, m dia Fußsyn, n entgl bez
E11.72	N pr insabh DM [T-2-Diab] m mult, so mult Kompl, n entgl bez	E13.75	Sonst nbez DM m mult Kompl, m dia Fußsyn, entgl bez
E11.73	N pr insabh DM [T-2-Diab] m mult, so mult Kompl, entgl bez	E14.11	Nnbez Diab mell m Ketoazidose, entgl bez
E11.74	N pr insabh DM [T-2] m mul Kpl, m dia Fußsyn, n entgl bez	E14.72	Nnbez DM m mult Kompl, m so mult Kompl, n entgl bez
E11.75	N pr insabh DM [T-2] m mult Kpl, m dia Fußsyn, entgl bez	E14.73	Nnbez DM m mult Kompl, m so mult Kompl, entgl bez
E12.11	DM iVm Fehl-/Mangernähr m Ketoazidose, entgl bez	E14.74	Nnbez DM m mult Kompl, m dia Fußsyn, n entgl bez
E12.72	DM iVm Fehl-/Mangernähr m mult, m so mult Kpl, n entgl bez	E14.75	Nnbez DM m mult Kompl, m dia Fußsyn, entgl bez
E12.73	DM iVm Fehl-/Mangernähr m mult, m so mult Kompl, entgl bez		

**Prozedur K60-6**

99.b5.30‡↔	Multimod Komplbeh b Diab mel, min 7 bis max 13 Bhdlt	99.b5.39‡↔	Multimodale Komplbeh b Diab mellitus, mehr Bhdlt
99.b5.31‡↔	Multimodale Komplbeh b Diab mel, 14 bis max 20 Bhdlt		

**ADRG K62****Verschiedene Stoffwechselerkrankungen**

Hauptdiagnose in Tabelle K62-1

**DRG K62A****Verschiedene Stoffwechselerkrankungen bei Para-/Tetraplegie oder mit komplizierender Diagnose**

Nebendiagnose in Tabelle K62-2 oder Diagnose in Tabelle K62-3

**DRG K62B****Verschiedene Stoffwechselerkrankungen ausser bei Para-/Tetraplegie, ohne komplizierende Diagnose****Hauptdiagnose K62-1**

E15	Hypoglykämisches Koma, nichtdiabetisch	E56.8	Mangel an sonstigen Vitaminen
E16.2	Hypoglykämie, nnbez	E56.9	Vitaminmangel, nnbez
E20.1	Pseudohypoparathyreoidismus	E58	Alimentärer Kalziummangel
E45	EntwickVerzög d Energie- u Eiweißmangelernährung	E59	Alimentärer Selenmangel
E50.8	Sonstige Manifestationen Vitamin-A-Mangel	E60	Alimentärer Zinkmangel
E50.9	Vitamin-A-Mangel, nnbez	E61.0	Kupfermangel
E51.1	Beriberi	E61.1	Eisenmangel
E52	Niazinmangel [Pellagra]	E61.2	Magnesiummangel
E53.0	Riboflavinmangel	E61.3	Manganmangel
E53.1	Pyridoxinmangel	E61.4	Chrommangel
E53.8	Mangel sonst nbez Vitamine Vit-B-Komplex	E61.5	Molybdänmangel
E53.9	Vitamin-B-Mangel, nnbez	E61.6	Vanadiummangel
E54	Askorbinsäuremangel	E61.7	Mangel an mehreren Spurenelementen
E55.9	Vitamin-D-Mangel, nnbez	E61.8	Mangel sonstige nbez Spurenelementen
E56.0	Vitamin-E-Mangel	E61.9	Spurenelementmangel, nnbez
E56.1	Vitamin-K-Mangel	E63.0	Mangel an essentiellen Fettsäuren [EFA]

E63.1	Aliment Mangelzust infolge unausgew ZusammSetz Nahr	P70.9	Transit Störung Kohlenhydrat-Stoffw Fetus/Neugeb, nnbez
E63.8	Sonstige nbez alimentäre Mangelzustände	P71.0	Kuhmilch-Hypokalzämie b Neugeborenen
E63.9	Alimentärer Mangelzustand, nnbez	P71.1	Sonstige Hypokalzämie b Neugeborenen
E65	Lokalisierte Adipositas	P71.2	Hypomagnesiämie b Neugeborenen
E66.00	Adipositas durch übermäß Kalorienzufuhr: BMI 30 bis < 35	P71.3	Tetanie b Neugeb, oh Kalzium- od Magnesiummangel
E66.01	Adipositas durch übermäß Kalorienzufuhr: BMI 35 bis < 40	P71.4	Transitorischer Hypoparathyreoidismus Neugeborenes
E66.02	Adipositas durch übermäß Kalorienzufuhr: BMI 40 und mehr	P71.8	So transit Störung Kalzium-/Magn-Stoffwechsel Neugeb
E66.09	Adipositas durch übermäß Kalorienzufuhr: BMI nnbez	P71.9	Transit Störung Kalzium-/Magn-Stoffwechsel Neugeb, nnbez
E66.10	Arzneimittelinduzierte Adipositas: BMI 30 bis < 35	P72.0	Struma b Neugeborenen, aonkl
E66.11	Arzneimittelinduzierte Adipositas: BMI 35 bis < 40	P72.2	So transit Störung SchilddrFkt b Neugeborenen, aonkl
E66.12	Arzneimittelinduzierte Adipositas: BMI 40 und mehr	P72.8	Sonst nbez transitorische endokrine KH b Neugeborenen
E66.19	Arzneimittelinduzierte Adipositas: BMI nnbez	P72.9	Transitorische endokrine KH Neugeborenes, nnbez
E66.80	Sonstige Adipositas: BMI 30 bis unter 35	P74.0	Metabolische Spätazidose b Neugeborenen
E66.81	Sonstige Adipositas: BMI 35 bis unter 40	P74.1	Dehydratation b Neugeborenen
E66.82	Sonstige Adipositas: BMI 40 und mehr	P74.2	Störung des Natriumgleichgewichtes Neugeborenes
E66.89	Sonstige Adipositas: BMI nnbez	P74.3	Störung des Kaliumgleichgewichtes Neugeborenes
E66.90	Adipositas, nnbez: BMI 30 bis unter 35	P74.4	Sonst transit Stör Elektrolythaushalt Neugeborenes
E66.91	Adipositas, nnbez: BMI 35 bis unter 40	P74.5	Transitorische Hypertyrosinämie b Neugeborenen
E66.92	Adipositas, nnbez: BMI 40 und mehr	P74.8	Sonst transitorische SW-Stör b Neugeborenen
E66.99	Adipositas, nnbez: BMI nnbez	P74.9	Transitorische SW-Stör b Neugeborenen, nnbez
E67.0	Hypervitaminose A	P92.0	Erbrechen b Neugeborenen
E67.1	Hyperkarotinämie	P92.1	Regurgitation u Rumination b Neugeborenen
E67.2	Megavitamin-B6-Syndrom	P92.2	Trinkunlust b Neugeborenen
E67.3	Hypervitaminose D	P92.3	Unterernährung b Neugeborenen
E67.8	Sonstige nbez Überernährung	P92.4	Überernährung b Neugeborenen
E71.3	Störungen FettsäureSW	P92.5	Schwierigkeit b Neugeborenen b Brusternährung
E78.4	Sonstige Hyperlipidämien	P92.8	Sonst Ernährungsprobleme b Neugeborenen
E78.5	Hyperlipidämie, nnbez	P92.9	Ernährungsproblem b Neugeborenen, nnbez
E83.4	Störungen des Magnesiumstoffwechsels	R29.0	Tetanie
E83.50	Kalziphylaxie	R62.0	Verzögertes Erreichen von Entwicklungsstufen
E83.58	Sonstige Störungen des Kalziumstoffwechsels	R62.8	So Ausbleiben erwartete physiolog Entwicklung
E83.59	Störungen des Kalziumstoffwechsels, nnbez	R62.9	Ausbleiben erwartete physiolog Entwicklung, nnbez
E86	Volumenmangel	R63.0	Anorexie
E87.0	Hyperosmolalität u Hypernatriämie	R63.1	Polydipsie
E87.1	Hypoosmolalität u Hyponatriämie	R63.2	Polyphagie
E87.2	Azidose	R63.3	Ernährungsprobleme u unsachgemäße Ernährung
E87.3	Alkalose	R63.4	Abnorme Gewichtsabnahme
E87.4	Gemischte Störung Säure-Basen-Gleichgewicht	R63.5	Abnorme Gewichtszunahme
E87.5	Hyperkaliämie	R63.6	Ungenüg Aufn Nahr u Wasser infolg Vernachläss seiner selbst
E87.6	Hypokaliämie	R63.8	Sonst Sympt Nahrungs-/Flüssigkeitsaufnahme
E87.8	Sonst Störung Wasser-/Elektrolythaushalt, aonkl	R73.0	Abnormer Glukosetoleranztest
E89.1	Hypoinsulinämie nach medizinischen Maßnahmen	R73.9	Hyperglykämie, nnbez
P70.8	So transit Stör Kohlenhydrat-Stoffw Fetus/Neugeb	R82.4	Azetonurie

## Nebendiagnose K62-2

G04.1	Tropische spastische Paraplegie	G82.42	Spast Tetrapares u Tetrapleg, chron kompl QSL
G82.02	Schlaff Parapares u Parapleg, chron kompl QSL	G82.43	Spast Tetrapares u Tetrapleg, chron inkompl QSL
G82.03	Schlaff Parapares u Parapleg, chron inkompl QSL	G82.49	Spast Tetrapares u Tetrapleg, nnbez
G82.09	Schlaff Parapares u Parapleg, nnbez	G82.52	Tetrapares u Tetrapleg, nnbez, chron kompl QSL
G82.12	Spast Parapares u Parapleg, chron kompl QSL	G82.53	Tetrapares u Tetrapleg, nnbez, chron inkompl QSL
G82.13	Spast Parapares u Parapleg, chron inkompl QSL	G82.59	Tetrapares u Tetrapleg, nnbez
G82.19	Spast Parapares u Parapleg, nnbez	G95.1	Vaskuläre Myelopathien
G82.22	Parapares u Parapleg, nnbez, chron kompl QSL	G95.2	Rückenmarkskompression, nnbez
G82.23	Parapares u Parapleg, nnbez, chron inkompl QSL	G95.80	HarnblasLähm b Schädig ob motor Neuron [UMNL]
G82.29	Parapares u Parapleg, nnbez	G95.81	HarnblasLähm b Schädig unt motor Neuron [LMNL]
G82.32	Schlaff Tetrapares u Tetrapleg, chron kompl QSL	G95.9	KH Rückenmark, nnbez
G82.33	Schlaff Tetrapares u Tetrapleg, chron inkompl QSL	P11.51	Geburtsverletzung Wirbelsäule u RM m chron QSL
G82.39	Schlaff Tetrapares u Tetrapleg, nnbez		

## Diagnose K62-3

D65.0	Erworb Afibrinogenämie	I26.0	Lungenembolie mit Angabe eines akuten Cor pulmonale
D65.1	Disseminierte intravas Gerinn [DIG, DIC]	I26.9	Lungenembolie ohne Angabe eines akuten Cor pulmonale
D66	Hereditärer Faktor-VIII-Mangel	N17.0	Akutes Nierenversagen m Tubulusnekrose
D67	Hereditärer Faktor-IX-Mangel	N17.1	Akutes Nierenversagen m akuter Rindennekrose
D68.0	Willebrand-Jürgens-Syndrom	N17.2	Akutes Nierenversagen m Marknekrose
D68.1	Hereditärer Faktor-XI-Mangel	N17.8	Sonstiges akutes Nierenversagen
D68.2	Hereditärer Mangel an sonst Gerinnungsfaktoren	N17.9	Akutes Nierenversagen, nnbez
D69.53	Heparin-induzierte Thrombozytopenie Typ II	Q20.0	Truncus arteriosus communis

Q20.1	Re Doppelausstromventrikel [Double outlet right ventricle]	Q26.0	Angeborene Stenose V cava
Q20.2	Linker Doppelausstromventrikel [Double outlet left ventricle]	Q26.1	Persistenz linken V cava superior
Q20.3	Diskordante ventrikuloarterielle Verbindung	Q26.2	Totale Fehleinmündung Lungenvenen
Q20.4	Doppeleinstromventrikel [Double inlet ventricle]	Q26.3	Partielle Fehleinmündung Lungenvenen
Q20.5	Diskordante atrioventrikuläre Verbindung	Q26.4	Fehleinmündung Lungenvenen, nnbez
Q20.6	Vorhofisomerismus	Q26.5	Fehleinmündung Pfortader
Q20.8	Sonst angeb Fehlbildung Herzhöhlen u verbind Strukturen	Q26.6	Fistel zw V portae u A hepatica (angeboren)
Q20.9	Angeb Fehlbildung Herzhöhlen u verbind Strukturen, nnbez	Q26.8	Sonst angeborene Fehlbildung große Venen
Q21.0	Ventrikelseptumdefekt	Q26.9	Angeborene Fehlbildung große Vene, nnbez
Q21.1	Vorhofseptumdefekt	Q27.0	Angeborenes Fehlen od Hypoplasie A umbilicalis
Q21.2	Defekt Vorhof- u Kammerseptum	Q27.1	Angeborene Nierenarterienstenose
Q21.3	Fallot-Tetralogie	Q27.2	Sonst angeb Fehlbildung Nierenarterie
Q21.4	Aortopulmonaler Septumdefekt	Q27.3	Arteriovenöse Fehlbildung periphere Gefäße
Q21.80	Fallot-Pentalogie	Q27.4	Angeborene Phlebektasie
Q21.88	Sonst angeborene Fehlbildung der Herzsepten	Q27.8	Sonst nbez angeb Fehlbildungen peripheres Gefäßsystem
Q21.9	Angeborene Fehlbildung Herzseptum, nnbez	Q27.9	Angeb Fehlbildung peripheres Gefäßsystem, nnbez
Q22.0	Pulmonalklappenatresie	Q28.00	Angeborenes art-ven Aneurysma der präzerebr Gefäße
Q22.1	Angeborene Pulmonalklappenstenose	Q28.01	Angeborene arteriovenöse Fistel der präzerebralen Gefäße
Q22.2	Angeborene Pulmonalklappeninsuffizienz	Q28.08	Sonst angeb art-ven Fehlbildg d präzerebralen Gefäße
Q22.3	Sonst angeborene Fehlbildung Pulmonalklappe	Q28.09	Angeborene art-ven Fehlbildg d präzerebr Gefäße, nnbez
Q22.4	Angeborene Trikuspidalklappenstenose	Q28.10	Angeborenes Aneurysma der präzerebralen Gefäße
Q22.5	Ebstein-Anomalie	Q28.11	Angeborene Fistel der präzerebralen Gefäße
Q22.6	Hypoplastisches Rechtsherzsyndrom	Q28.18	Sonst angeborene Fehlbildg d präzerebralen Gefäße
Q22.8	Sonst angeborene Fehlbildung Trikuspidalklappe	Q28.19	Angeborene Fehlbildung d präzerebralen Gefäße, nnbez
Q22.9	Angeborene Fehlbildung Trikuspidalklappe, nnbez	Q28.20	Angeborenes art-ven Aneurysma d zerebralen Gefäße
Q23.0	Angeborene Aortenklappenstenose	Q28.21	Angeborene arteriovenöse Fistel der zerebralen Gefäße
Q23.1	Angeborene Aortenklappeninsuffizienz	Q28.28	Sonst angeborene art-ven Fehlbildg d zerebralen Gefäße
Q23.2	Angeborene Mitralklappenstenose	Q28.29	Angeborene art-ven Fehlbildg d zerebr Gefäße, nnbez
Q23.3	Angeborene Mitralklappeninsuffizienz	Q28.30	Angeborenes Aneurysma der zerebralen Gefäße
Q23.4	Hypoplastisches Linksherzsyndrom	Q28.31	Angeborene Fistel der zerebralen Gefäße
Q23.8	Sonst angeborene Fehlbildung Aorten- u Mitralklappe	Q28.38	Sonstige angeborene Fehlbildungen der zerebralen Gefäße
Q23.9	Angeborene Fehlbildung Aorten- u Mitralklappe, nnbez	Q28.39	Angeborene Fehlbildung d zerebr Gefäße, nnbez
Q24.0	Dextrokardie	Q28.80	Sonstiges angeborenes Aneurysma
Q24.1	Lävokardie	Q28.81	Sonstige angeborene Fistel des Kreislaufsystems
Q24.2	Cor triatriatum	Q28.88	Sonst näher bez angeborene Fehlbildgen d Kreislaufsystems
Q24.3	Infundibuläre Pulmonalstenose	Q28.9	Angeborene Fehlbildung Kreislaufsystem, nnbez
Q24.4	Angeborene subvalvuläre Aortenstenose	R65.1	Syst inflam Response-Synd [SIRS] infek m Organkomp
Q24.5	Fehlbildung Koronargefäße	R65.2	Syst inflam Response-Synd [SIRS] ni-infekt o Organkomp
Q24.6	Angeborener Herzblock	R65.3	Syst inflam Response-Synd [SIRS] ni-infekt m Organkomp
Q24.8	Sonst nbez angeborene Fehlbildungen Herz	S22.43	Rippenserienfraktur, m Beteiligung von drei Rippen
Q24.9	Angeborene Fehlbildung Herz, nnbez	S22.44	Rippenserienfraktur, m Beteiligung vier u mehr Rippen
Q25.0	Offener Ductus arteriosus	Z94.0	Zustand nach Nierentransplantation
Q25.1	Koarktation Aorta	Z94.1	Zustand nach Herztransplantation
Q25.2	Atresie Aorta	Z94.2	Zustand nach Lungentransplantation
Q25.3	Stenose Aorta (angeboren)	Z94.3	Zustand nach Herz-Lungen-Transplantation
Q25.4	Sonstige angeborene Fehlbildungen Aorta	Z94.4	Zustand nach Lebertransplantation
Q25.5	Atresie A pulmonalis	Z94.80	Z n hämatopoet StammzTx oh ggw ImmSuppres
Q25.6	Stenose A pulmonalis (angeboren)	Z94.81	Z n hämatopoet StammzTx m ggw ImmSuppres
Q25.7	Sonst angeborene Fehlbildung A pulmonalis	Z94.88	Z n sonst Organ-/GewebeTx
Q25.8	Sonst angeborene Fehlbildung große Aa	Z94.9	Zustand nach Organ- od Gewebetransplantation, nnbez
Q25.9	Angeborene Fehlbildung große Aa, nnbez		

**ADRG K63****Angeborene Stoffwechselstörungen**

Hauptdiagnose in Tabelle K63-1

**DRG K63A****Angeborene Stoffwechselstörungen, mehr als ein Belegungstag, Alter < 8 Jahre**

Verweildauer &gt; 1 Tag und Alter &lt; 8 Jahre

**DRG K63B****Angeborene Stoffwechselstörungen, mehr als ein Belegungstag, Alter > 7 Jahre**

Verweildauer &gt; 1 Tag

**DRG K63C****Angeborene Stoffwechselstörungen, ein Belegungstag**

**Hauptdiagnose K63-1**

C96.5	Multifokale u unisystemische Langerhans-Zell-Histiozytose	E76.9	Störung Glykosaminoglykan-SW, nnbez
C96.6	Unifokale Langerhans-Zell-Histiozytose	E77.0	Defekte posttranslational Modifikat lysosom Enzyme
D76.1	Hämophagozytäre Lymphohistiozytose	E77.1	Defekte b Glykoproteinabbau
D76.2	Hämophagozytäres Syndrom bei Infektionen	E77.8	Sonstige Störungen GlykoproteinSW
D76.3	Sonstige Histiozytose-Syndrome	E77.9	Störung Glykoproteinstoffwechsels, nnbez
D81.3	Adenosindesaminase[ADA]-Mangel	E78.0	Reine Hypercholesterinämie
D81.5	Purinnukleosid-Phosphorylase[PNP]-Mangel	E78.1	Reine Hypertriglyzeridämie
E70.0	Klassische Phenylketonurie	E78.2	Gemischte Hyperlipidämie
E70.1	Sonstige Hyperphenylalaninämien	E78.3	Hyperchylomikronämie
E70.2	Störungen TyrosinSW	E78.6	Lipoproteinmangel
E70.3	Albinismus	E78.8	Sonstige Störungen Lipoproteinstoffwechsel
E70.8	Sonstige Störungen SW aromatischer Aminosäuren	E78.9	Störung Lipoproteinstoffwechsel, nnbez
E70.9	Störung SW aromatischer Aminosäuren, nnbez	E79.0	Hyperurikämie oh Zeichen entzündl Arthritis/toph Gicht
E71.0	Ahornsirup- (Harn-) KH	E79.1	Lesch-Nyhan-Syndrom
E71.1	Sonstige Störungen SW verzweigter Aminosäuren	E79.8	Sonstige Störungen Purin- und PyrimidinSW
E71.2	Störung SW verzweigter Aminosäuren, nnbez	E79.9	Störung Purin- u PyrimidinSW, nnbez
E72.0	Störungen Aminosäuretransport	E80.0	Hereditäre erythropoetische Porphyrie
E72.1	Störungen SW schwefelhaltiger Aminosäuren	E80.1	Porphyria cutanea tarda
E72.2	Störungen Harnstoffzyklus	E80.2	Sonstige Porphyrie
E72.3	Störungen Lysin- u HydroxylysinSW	E80.3	Defekte von Katalase u Peroxidase
E72.4	Störungen OrnithinSW	E83.0	Störungen des Kupferstoffwechsels
E72.5	Störungen GlyzinSW	E83.2	Störungen des Zinkstoffwechsels
E72.8	Sonstige nbez Störungen AminosäureSW	E83.30	Familiäre hypophosphatämische Rachitis
E72.9	Störung Aminosäurestoffwechsels, nnbez	E83.31	Vitamin-D-abhängige Rachitis
E74.0	Glykogenspeicherkrankheit [Glykogenose]	E83.38	Sonstige Störungen Phosphorstoffwechsels und Phosphatase
E74.2	Störungen Galaktosestoffwechsel	E83.39	Störungen Phosphorstoffwechsels und Phosphatase, nnbez
E74.4	Störungen PyruvatSW u Glukoneogenese	E83.8	Sonstige Störungen des Mineralstoffwechsels
E74.8	Sonstige nbez Störungen KohlenhydratSW	E83.9	Störung des Mineralstoffwechsels, nicht näher bezeichnet
E74.9	Störung Kohlenhydratstoffwechsel, nnbez	E88.0	Störungen Plasmaprotein-Stoffwechsel, aonkl
E75.3	Sphingolipidose, nnbez	E88.1	Lipodystrophie, aonkl
E75.5	Sonstige Störungen Lipidspeicherung	E88.2	Lipomatose, aonkl
E75.6	Störung Lipidspeicherung, nnbez	E88.3	Tumorlyse-Syndrom
E76.0	Mukopolysaccharidose, Typ I	E88.8	Sonstige nbez Stoffwechselstörungen
E76.1	Mukopolysaccharidose, Typ II	E88.9	Stoffwechselstörung, nnbez
E76.2	Sonstige Mukopolysaccharidosen	P70.3	iatrogene Hypoglykämie b Neugeborenen
E76.3	Mukopolysaccharidose, nnbez	P70.4	Sonstige Hypoglykämie b Neugeborenen
E76.8	Sonstige Störungen Glykosaminoglykan-SW		

**ADRG K64****Endokrinopathien**

Hauptdiagnose in Tabelle K64-1

**DRG K64A****Endokrinopathien, mit komplexer Diagnose und äusserst schweren CC**

Hauptdiagnose in Tabelle K64-2 und PCCL &gt; 3

**DRG K64B****Endokrinopathien, Alter < 6 Jahre mit komplexer Diagnose oder äusserst schweren CC**

Alter &lt; 6 Jahre und (PCCL &gt; 3 oder Hauptdiagnose in Tabelle K64-2)

**DRG K64C****Endokrinopathien, Alter > 5 Jahre mit komplexer Diagnose, äusserst schweren CC oder komplexer Radiojoddiagnostik oder Alter < 10 Jahre**

PCCL &gt; 3 oder Hauptdiagnose in Tabelle K64-2 oder Prozedur in Tabelle K64-3 oder Alter &lt; 10 Jahre

**DRG K64D****Endokrinopathien, ohne komplexe Diagnose, ohne äusserst schwere CC, ohne komplexe Radiojoddiagnostik, Alter > 9 Jahre****Hauptdiagnose K64-1**

A18.7	Tuberkulose der Nebennieren	C75.0	Bösartige Neubildung: Nebenschilddrüse
C73	Bösartige Neubildung der Schilddrüse	C75.1	Bösartige Neubildung: Hypophyse
C74.0	Bösartige Neubildung: Nebennierenrinde	C75.8	BNB: Beteiligung mehrerer endokriner Drüsen, nnbez
C74.1	Bösartige Neubildung: Nebennierenmark	C75.9	Bösartige Neubildung: Endokrine Drüse, nnbez
C74.9	Bösartige Neubildung: Nebenniere, nicht näher bezeichnet	C79.7	Sekundäre bösartige Neubildung der Nebenniere

D13.7	Gutartige Neubild endokrin Drüsenanteil Pankreas	E22.2	Syndrom inadäquate Sekretion von Adiuretin
D34	Gutartige Neubildung Schilddrüse	E22.8	Sonstige Überfunktion Hypophyse
D35.0	Gutartige Neubildung Nebenniere	E22.9	Überfunktion Hypophyse, nnbez
D35.1	Gutartige Neubildung Nebenschilddrüse	E23.0	Hypopituitarismus
D35.2	Gutartige Neubildung Hypophyse	E23.1	Arzneimittelinduzierter Hypopituitarismus
D35.7	Gutart Neubildung sonst nbez endokrine Drüsen	E23.2	Diabetes insipidus
D35.8	Gutart Neubildung Beteilig mehr endokrin Drüsen	E23.3	Hypothalamische Dysfunktion, aonkl
D35.9	Gutartige Neubildung endokrine Drüse, nnbez	E23.6	Sonstige Störungen Hypophyse
D44.0	NB unsich/unbek Verhalt Schilddrüse	E23.7	Störung Hypophyse, nnbez
D44.1	NB unsich/unbek Verhalt Nebenniere	E24.0	Hypophysäres Cushing-Syndrom
D44.2	NB unsich/unbek Verhalt Nebenschilddrüse	E24.1	Nelson-Tumor
D44.3	NB unsich/unbek Verhalt Hypophyse	E24.2	Arzneimittelinduziertes Cushing-Syndrom
D44.8	NB unsich/unbek Verhalt Anteil mehr endokr Drüs	E24.3	Ektopisches ACTH-Syndrom
D44.9	NB unsich/unbek Verhalt Endokrine Drüs, nnbez	E24.4	Alkoholinduziertes Pseudo-Cushing-Syndrom
E00.0	Angeb Jodmangelsyndrom, neurologischer Typ	E24.8	Sonstiges Cushing-Syndrom
E00.1	Angeb Jodmangelsyndrom, myxödematöser Typ	E24.9	Cushing-Syndrom, nnbez
E00.2	Angeborenes Jodmangelsyndrom, gemischter Typ	E25.00	21-Hydroxyl-Mang [AGS Typ 3], klassisch Form
E00.9	Angeborenes Jodmangelsyndrom, nnbez	E25.01	21-Hydroxyl-Mang [AGS Typ 3], Late-onset-Form
E01.0	Jodmangelbedingte diffuse Struma (endemisch)	E25.08	Sonst angeb adrenogenit Stör iVm Enzymmang
E01.1	Jodmangelbed mehrknotige Struma (endem)	E25.09	Angeb adrenogenit Stör iVm Enzymmang, nnbez
E01.2	Jodmangelbedingte Struma (endemisch), nnbez	E25.8	Sonstige adrenogenitale Störungen
E01.8	Sonst jodmangelbed SchilddrüsenKH u verwandte Zustände	E25.9	Adrenogenitale Störung, nnbez
E02	Subklinische Jodmangel-Hypothyreose	E26.0	Primärer Hyperaldosteronismus
E03.0	Angeborene Hypothyreose m diffuser Struma	E26.1	Sekundärer Hyperaldosteronismus
E03.1	Angeborene Hypothyreose oh Struma	E26.8	Sonstiger Hyperaldosteronismus
E03.2	Hypothyreose d AM od and exogene Substanzen	E26.9	Hyperaldosteronismus, nnbez
E03.3	Postinfektiöse Hypothyreose	E27.0	Sonstige Nebennierenrindenüberfunktion
E03.4	Atrophie Schilddrüse (erworben)	E27.1	Primäre Nebennierenrindeninsuffizienz
E03.8	Sonstige nbez Hypothyreose	E27.2	Addison-Krise
E03.9	Hypothyreose, nnbez	E27.3	AM-induzierte Nebennierenrindeninsuffizienz
E04.0	Nichttoxische diffuse Struma	E27.4	So u nnbez Nebennierenrindeninsuffizienz
E04.1	Nichttoxischer solitärer Schilddrüsenknoten	E27.5	Nebennierenmarküberfunktion
E04.2	Nichttoxische mehrknotige Struma	E27.8	Sonstige nbez KH Nebenniere
E04.8	Sonstige nbez nichttoxische Struma	E27.9	KH Nebenniere, nnbez
E04.9	Nichttoxische Struma, nnbez	E29.0	Testikuläre Überfunktion
E05.0	Hyperthyreose m diffuser Struma	E29.1	Testikuläre Unterfunktion
E05.1	Hyperthyreose m tox solitär Schilddrüsenknoten	E29.8	Sonstige testikuläre Dysfunktion
E05.2	Hyperthyreose m toxischer mehrknotiger Struma	E29.9	Testikuläre Dysfunktion, nnbez
E05.3	Hyperthyreose d ektopisches SD-Gewebe	E30.0	Verzögerte Pubertät [Pubertas tarda]
E05.4	Hyperthyreosis factitia	E30.1	Vorzeitige Pubertät [Pubertas praecox]
E05.5	Thyreotoxische Krise	E30.8	Sonstige Pubertätsstörungen
E05.8	Sonstige Hyperthyreose	E30.9	Pubertätsstörung, nnbez
E05.9	Hyperthyreose, nnbez	E31.0	Autoimmune polyglanduläre Insuffizienz
E06.0	Akute Thyreoiditis	E31.1	Polyglanduläre Überfunktion
E06.1	Subakute Thyreoiditis	E31.8	Sonstige polyglanduläre Dysfunktion
E06.2	Chron Thyreoiditis m transitor Hyperthyreose	E31.9	Polyglanduläre Dysfunktion, nnbez
E06.3	Autoimmunthyreoiditis	E34.0	Karzinoid-Syndrom
E06.4	Arzneimittelinduzierte Thyreoiditis	E34.1	Sonstige Hypersekretion intestinaler Hormone
E06.5	Sonstige chronische Thyreoiditis	E34.2	Ektopische Hormonsekretion, aonkl
E06.9	Thyreoiditis, nnbez	E34.3	Kleinwuchs, aonkl
E07.0	Hypersekretion von Kalzitronin	E34.50	Part Androgenres-Synd
E07.1	Dyshormogene Struma	E34.51	Kompl Androgenres-Synd
E07.8	Sonstige nbez KH Schilddrüse	E34.59	Androgenres-Synd, nnbez
E07.9	KH Schilddrüse, nnbez	E34.8	Sonstige nbez endokrine Störungen
E16.0	Arzneimittelinduzierte Hypoglykämie oh Koma	E34.9	Endokrine Störung, nnbez
E16.1	Sonstige Hypoglykämie	E89.0	Hypothyreose nach medizinischen Maßnahmen
E16.3	Erhöhte Glukagonsekretion	E89.2	Hypoparathyreoidismus nach med Maßnahmen
E16.8	Sonst nbez Störung innere Sekretion Pankreas	E89.3	Hypopituitarismus nach med Maßnahmen
E16.9	Störung innere Sekretion Pankreas, nnbez	E89.5	Testikuläre Unterfunktion nach med Maßnahmen
E20.0	Idiopathischer Hypoparathyreoidismus	E89.6	NNR- (NNM-) Unterfunkt nach med Maßnahmen
E20.8	Sonstiger Hypoparathyreoidismus	E89.8	Sonst endokr od SW-Stör nach med Maßnahmen
E20.9	Hypoparathyreoidismus, nnbez	E89.9	Endokrine od SW-Stör nach med Maßnahmen, nnbez
E21.0	Primärer Hyperparathyreoidismus	P72.1	Transitorische Hyperthyreose b Neugeborenen
E21.1	Sekundärer Hyperparathyreoidismus, aonkl	Q56.0	Hermaphroditismus, aonkl
E21.2	Sonstiger Hyperparathyreoidismus	Q56.1	Pseudohermaphroditismus masculinus, aonkl
E21.3	Hyperparathyreoidismus, nnbez	Q56.2	Pseudohermaphroditismus femininus, aonkl
E21.4	Sonstige nbez KH Nebenschilddrüse	Q56.3	Pseudohermaphroditismus, nnbez
E21.5	KH Nebenschilddrüse, nnbez	Q56.4	Unbestimmtes Geschlecht, nnbez
E22.0	Akromegalie u hypophys Hochwuchs	Q89.1	Angeborene Fehlbildungen Nebenniere
E22.1	Hyperprolaktinämie	Q89.2	Angebor Fehlbildungen sonst endokriner Drüsen

Q99.0	Chimäre 46,XX/46,XY	R94.7	Abnorme Ergebnisse so endokrine Funktionsprüfungen
Q99.1	Hermaphroditismus verus mit Karyotyp 46,XX	S11.1	Offene Wunde mit Beteiligung Schilddrüse
R94.6	Abnorme Ergebnisse Schilddrüsen-Fktprüfungen	S37.81	Verletzung Nebenniere

**Hauptdiagnose K64-2**

C74.0	Bösartige Neubildung: Nebennierenrinde	E05.5	Thyreotoxische Krise
C74.1	Bösartige Neubildung: Nebennierenmark	E22.2	Syndrom inadäquate Sekretion von Adiuretin
C74.9	Bösartige Neubildung: Nebenniere, nicht näher bezeichnet	E27.2	Addison-Krise

**Prozedur K64-3**

92.18.04†↔ GkSz z Lokd: Gkörpszn m Rdj: M Gb v rkmb Thyreotr (rhTSH)

**ADRG K77****Komplexbehandlung bei multiresistenten Erregern bei endokrinen, Ernährungs- und Stoffwechselkrankheiten**

Prozedur in Tabelle K77-1

**DRG K77Z****Komplexbehandlung bei multiresistenten Erregern bei endokrinen, Ernährungs- und Stoffwechselkrankheiten****Prozedur K77-1**

93.59.51†↔ Kmplbh b Bsied o Infkt m mltrs Errgrn, 7 bs 13 Bhdlt

93.59.52†↔ Kmplbh b Bsied o Infkt m mltrs Errgrn, 14 bs 20 Bhdlt

93.59.53†↔ Kmplbh b Bsied o Infkt m mltrs Errgrn, 21 o mhr Bhdlt

**ADRGs 901, 902****OR-Prozeduren ohne Bezug**

OR-Prozeduren ohne Bezug

**DRGs 901A, 901B, 901C, 901D, 902Z**





# **MDC 11**

## Krankheiten und Störungen der Harnorgane



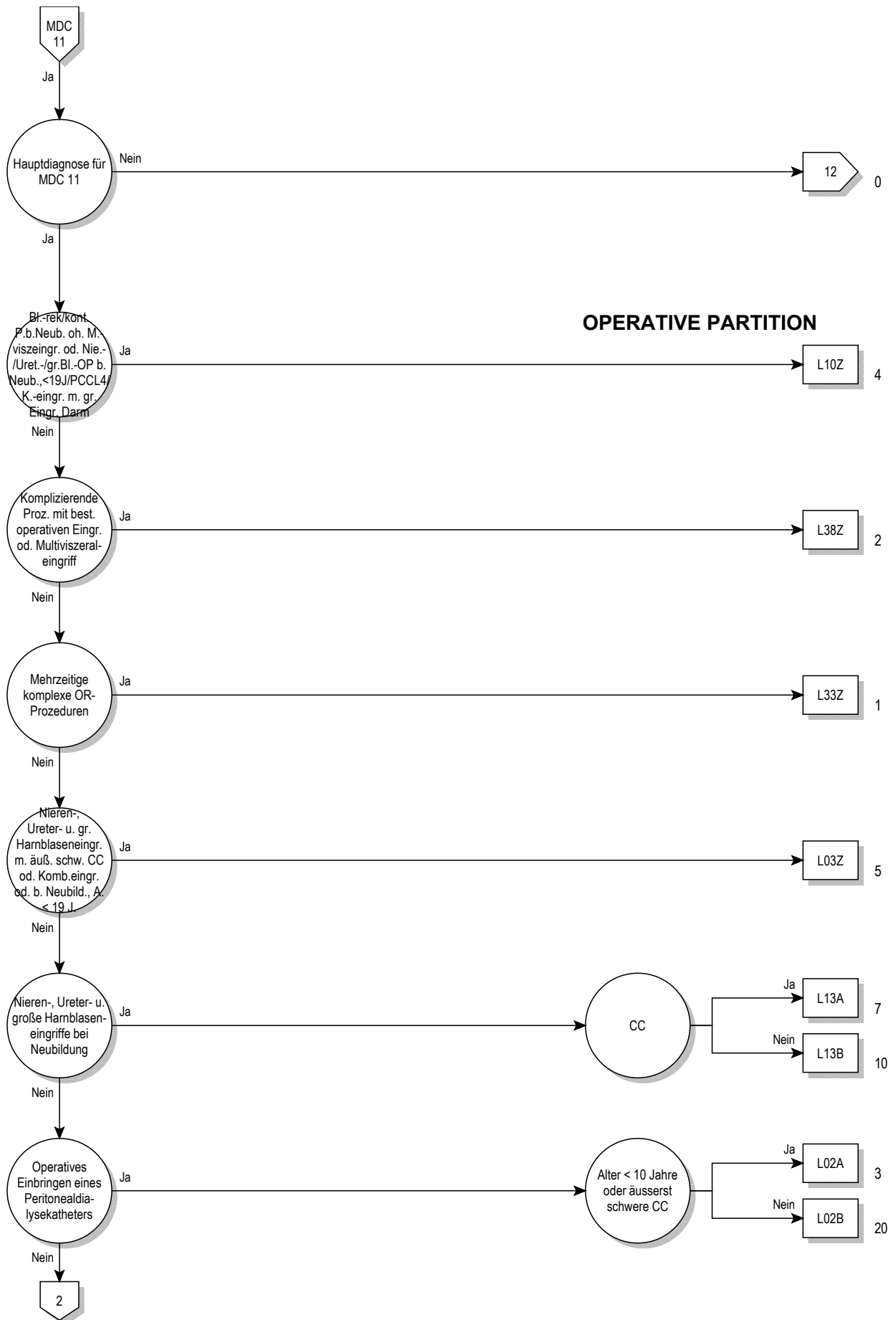

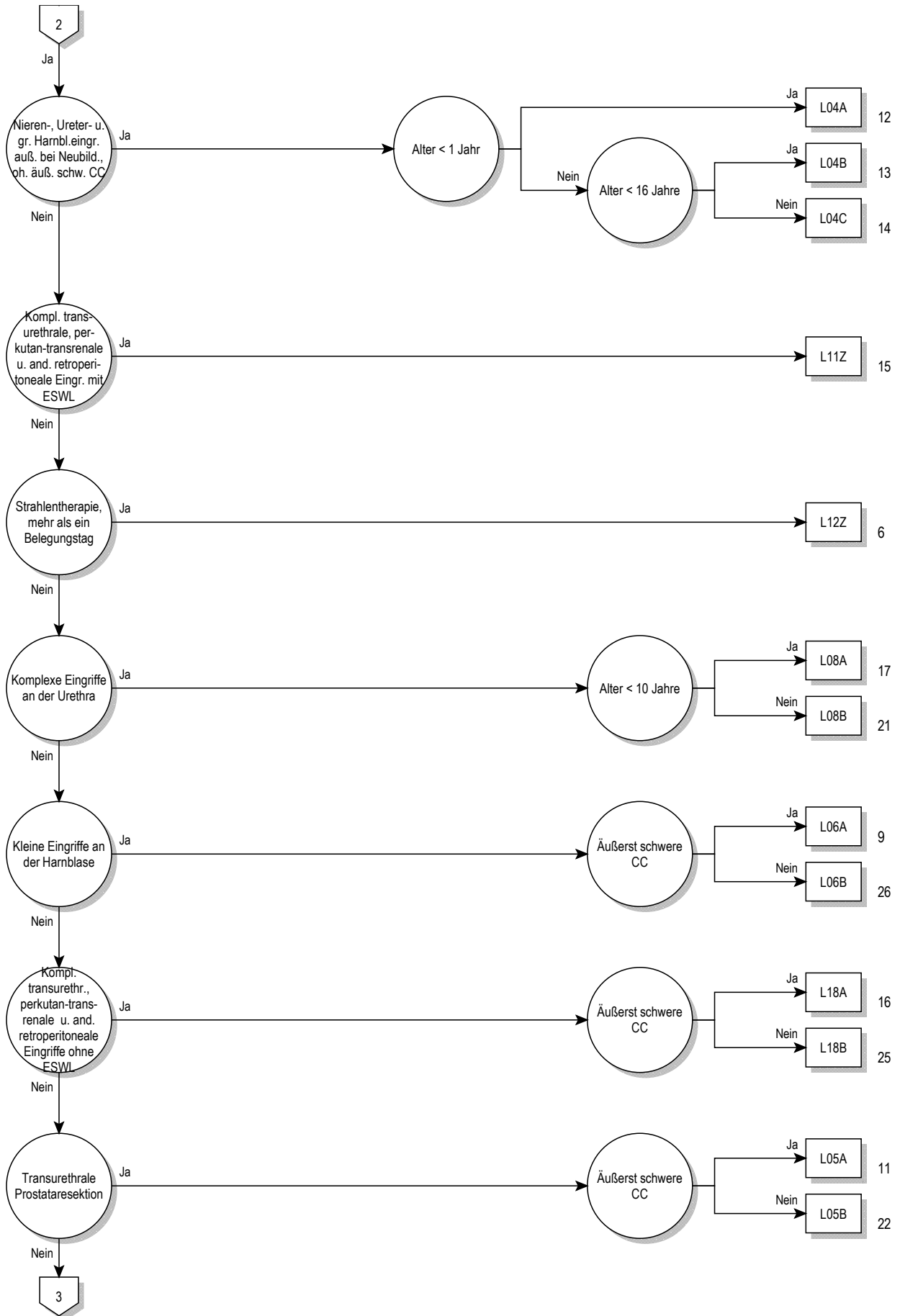

11

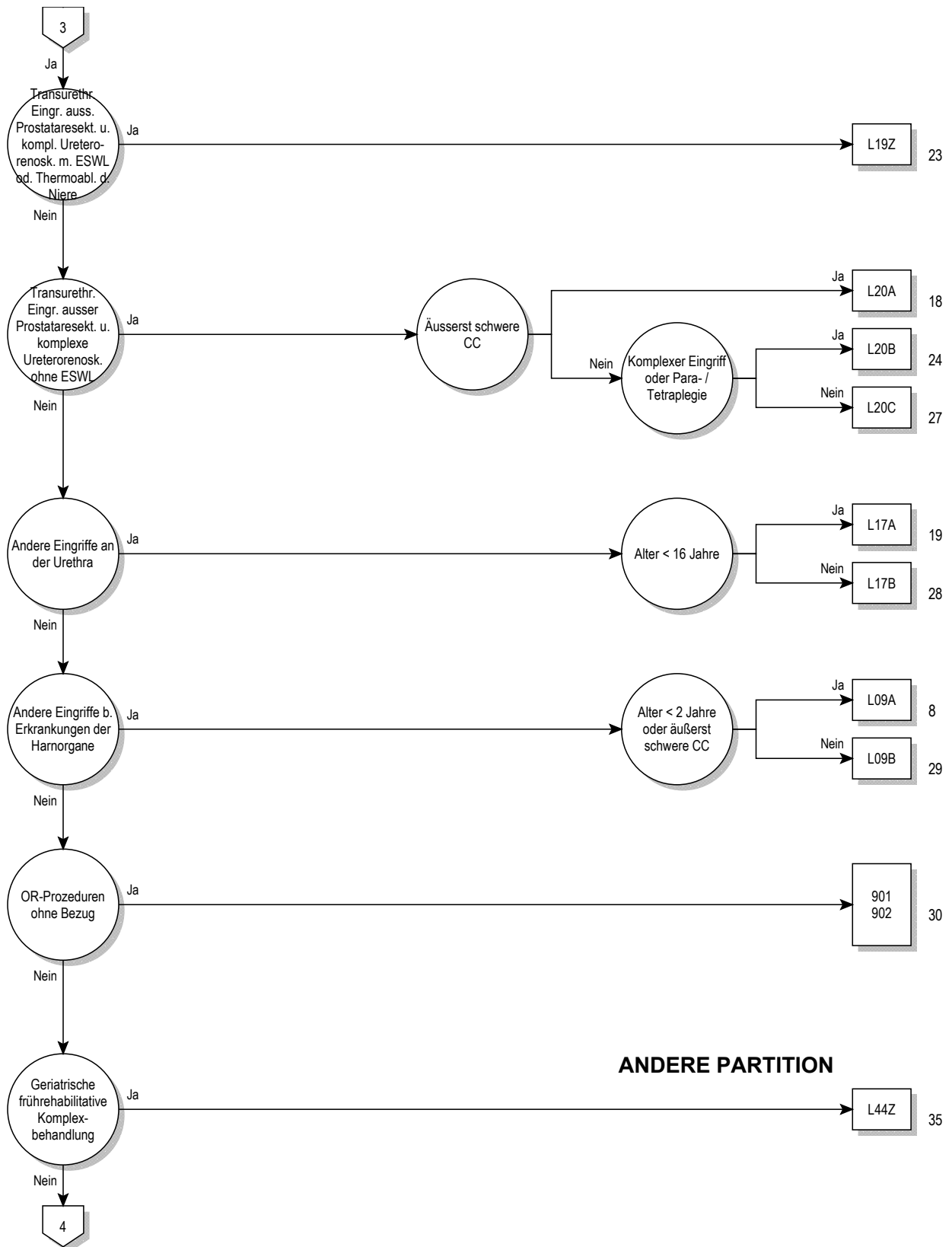

**ANDERE PARTITION**



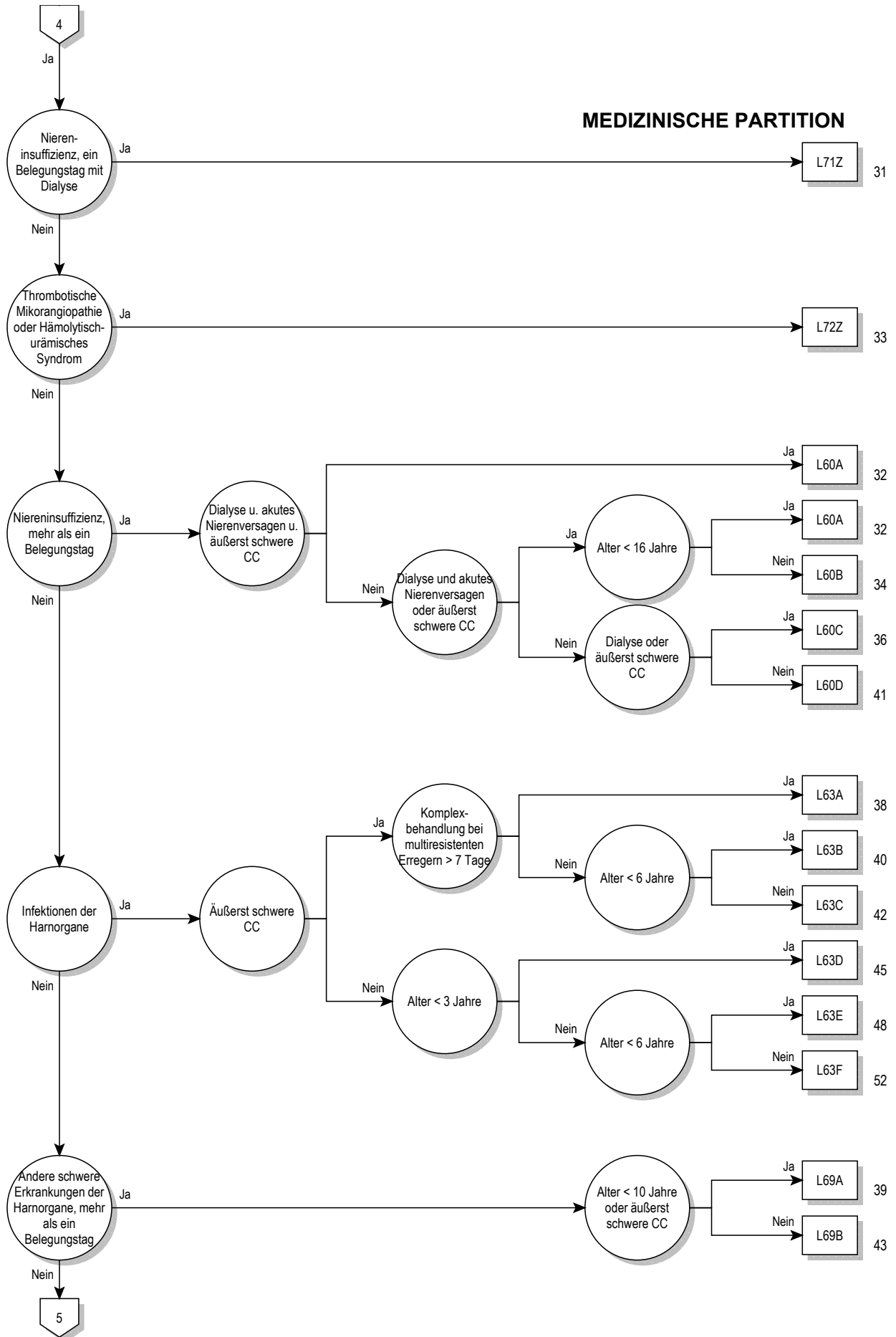

11

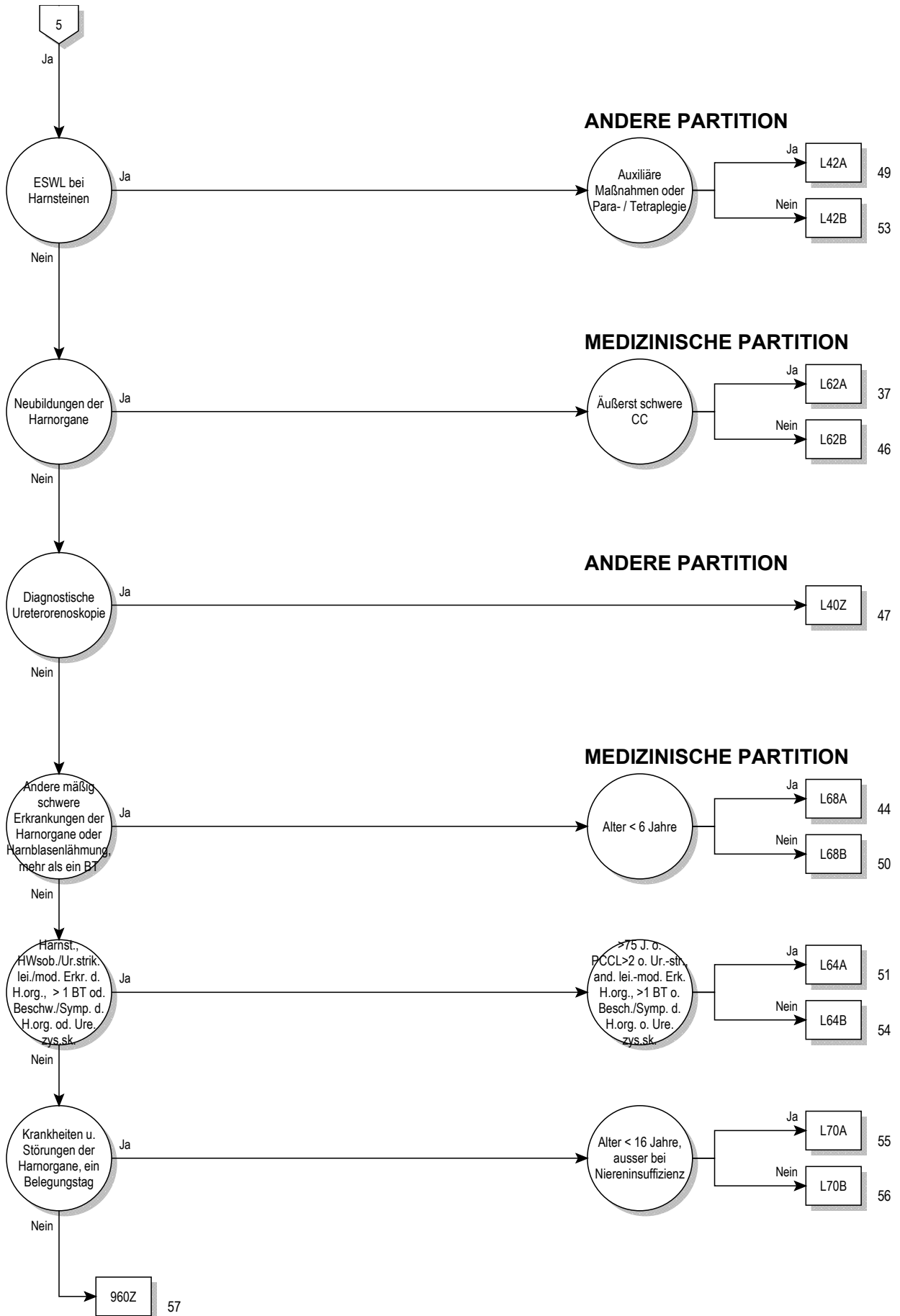





**Entscheidungslogik MDC 11**

Hauptdiagnose in Tabelle MDC11-0

**Hauptdiagnose für MDC 11 (MDC11-0)**

A18.1	Tuberkulose Urogenitalsystem	M10.32	Gicht d Nierenfunktionsstörung, Oberarm
A98.5	Hämorrhagisches Fieber mit renalem Syndrom	M10.33	Gicht d Nierenfunktionsstörung, Unterarm
B65.0	Schistosom durch Schistosoma haematob [Blasenbilharz]	M10.34	Gicht d Nierenfunktionsstörung, Hand
B90.1	Folgezustände einer Tuberkulose des Urogenitalsystems	M10.35	Gicht d Nierenfunktionsstörung, Beckenregion/OS
C64	BNB der Niere, ausgenommen Nierenbecken	M10.36	Gicht d Nierenfunktionsstörung, Unterschenkel
C65	BNB Nierenbecken	M10.37	Gicht d Nierenfunktionsstörung, Knöchel/Fuß
C66	BNB Ureter	M10.38	Gicht d Nierenfunktionsstörung, sonstige Lok
C67.0	Bösartige Neubildung: Trigonum vesicae	M10.39	Gicht d Nierenfunktionsstörung, nnbez Lokalisationen
C67.1	Bösartige Neubildung: Apex vesicae	M31.1	Thrombotische Mikroangiopathie
C67.2	Bösartige Neubildung: Laterale Harnblasenwand	N00.0	Akut nephrit Synd, minimale glomeruläre Läsion
C67.3	Bösartige Neubildung: Vordere Harnblasenwand	N00.1	Akut nephrit Synd, fokale u segment glomerul Läsionen
C67.4	Bösartige Neubildung: Hintere Harnblasenwand	N00.2	Akut nephrit Synd, diffuse membranöse GN
C67.5	Bösartige Neubildung: Harnblasenhals	N00.3	Akut nephrit Synd, diffuse mesangioproliferative GN
C67.6	Bösartige Neubildung: Ostium ureteris	N00.4	Akut nephrit Synd, diffuse endokap-prolif GN
C67.7	Bösartige Neubildung: Urachus	N00.5	Akut nephrit Synd, diffuse mesangiokapilläre GN
C67.8	BNB: Harnblase, mehrere Teilbereiche überlappend	N00.6	Akut nephrit Synd, Dense-deposit-KH
C67.9	Bösartige Neubildung: Harnblase, nicht näher bezeichnet	N00.7	Akut nephrit Synd, GN m diffuser Halbmondbildung
C68.0	Bösartige Neubildung: Urethra	N00.8	Akut nephrit Synd, sonst morpholog Veränderungen
C68.1	Bösartige Neubildung: Paraurethrale Drüse	N00.9	Akut nephrit Synd, Art morpholog Veränderung nnbez
C68.8	BNB: Harnorgane, mehrere Teilbereiche überlappend	N01.0	Rapid-progress nephrit Syndminimale glomeruläre Läsion
C68.9	Bösartige Neubildung: Harnorgan, nicht näher bezeichnet	N01.1	Rapid-progress nephrit Synd, fok/segm glomerul Läsionen
C79.0	Sekundäre BNB Niere u Nierenbecken	N01.2	Rapid-progress nephrit Synd, diffuse membranöse GN
C79.1	Sekundäre BNB Harnblase, sonst u nnbez Harnorgane	N01.3	Rapid-progress nephrit Synd, diff mesangioprolif GN
D09.0	Carcinoma in situ Harnblase	N01.4	Rapid-progress nephrit Synd, diff endokap-prolif GN
D09.1	Carcinoma in situ sonst u nnbez Harnorgane	N01.5	Rapid-progress nephrit Synd, diff mesangiokapilläre GN
D30.0	Gutartige Neubildung Niere	N01.6	Rapid-progress nephrit Synd, Dense-deposit-KH
D30.1	Gutartige Neubildung Nierenbecken	N01.7	Rapid-progress nephrit Synd, GN m diff Halbmondbild
D30.2	Gutartige Neubildung Ureter	N01.8	Rapid-progress nephrit Synd, sonst morpholog Verändere
D30.3	Gutartige Neubildung Harnblase	N01.9	Rapid-progress nephrit Synd, Art morphol Veränderung nnbez
D30.4	Gutartige Neubildung Urethra	N02.0	Rezidiv/persist Hämaturie, minimale glomerul Läsion
D30.7	Gutartige Neubildung sonstige Harnorgane	N02.1	Rezidiv/persist Hämaturie, fok/segm glomerul Läsionen
D30.9	Gutartige Neubildung Harnorgan, nnbez	N02.2	Rezidiv/persist Hämaturie, diff membr GN
D41.0	NB unsich/unbek Verhalt Niere	N02.3	Rezidiv/persist Hämaturie, diff mesangioprolif GN
D41.1	NB unsich/unbek Verhalt Nierenbecken	N02.4	Rezidiv/persist Hämaturie, diff endokapillär-proliferat GN
D41.2	NB unsich/unbek Verhalt Ureter	N02.5	Rezidiv/persist Hämaturie, diffuse mesangiokapilläre GN
D41.3	NB unsich/unbek Verhalt Urethra	N02.6	Rezidiv/persist Hämaturie, Dense-deposit-KH
D41.4	NB unsich/unbek Verhalt Harnblase	N02.7	Rezidiv/persist Hämaturie, GN m diffuser Halbmondbild
D41.7	NB unsich/unbek Verhalt sonstige Harnorgane	N02.8	Rezidiv/persist Hämaturie, sonst morpholog Veränderung
D41.9	NB unsich/unbek Verhalt Harnorgan, nnbez	N02.9	Rezidiv/persist Hämaturie, Art morphol Veränderung nnbez
D59.3	Hämolytisch-urämisches Syndrom	N03.0	Chron nephrit Synd, minimale glomeruläre Läsion
E10.20	Prim insabh DM [T-1-Diab] m Nierenkomplik, n entgl bez	N03.1	Chron nephrit Synd, fokale/segmentale glomerul Läsionen
E10.21	Prim insabh DM [T-1-Diab] m Nierenkomplik, entgl bez	N03.2	Chron nephrit Synd, diffuse membranöse GN
E11.20	N prim insabh DM [T-2-Diab] m Nierenkomplik, n entgl bez	N03.3	Chron nephrit Synd, diffuse mesangioproliferative GN
E11.21	N prim insabh DM [T-2-Diab] m Nierenkomplik, entgl bez	N03.4	Chron nephrit Synd, diffuse endokapillär-proliferative GN
E12.20	DM iVm Fehl-/Mangelernähr m Nierenkomplik, n entgl bez	N03.5	Chron nephrit Synd, diffuse mesangiokapilläre GN
E12.21	DM iVm Fehl-/Mangelernähr m Nierenkomplik, entgl bez	N03.6	Chron nephrit Synd, Dense-deposit-KH
E13.20	Sonst nbez Diab mell m Nierenkomplik, n entgl bez	N03.7	Chron nephrit Synd, GN m diffuser Halbmondbildung
E13.21	Sonst nbez Diab mell m Nierenkomplik, entgl bez	N03.8	Chron nephrit Synd, sonst morphol Veränderungen
E14.20	Nnbez Diab mell m Nierenkompl, n entgl bez	N03.9	Chron nephrit Synd, Art morphol Veränderung nnbez
E14.21	Nnbez Diab mell m Nierenkomplik, entgl bez	N04.0	Nephrotisches Synd, minimale glomeruläre Läsion
E87.7	Flüssigkeitsüberschuß	N04.1	Nephrotisches Synd, fokale/segment glomerul Läsionen
F45.34	Somatof auton Fkfstör, Urogenitalsyst	N04.2	Nephrotisches Synd, diffuse membranöse GN
G95.80	HarnblasLähm b Schädig ob motor Neuron [UMNL]	N04.3	Nephrotisches Synd, diffuse mesangioproliferative GN
G95.81	HarnblasLähm b Schädig unt motor Neuron [LMNL]	N04.4	Nephrotisches Synd, diffuse endokapillär-proliferative GN
I12.00	Hypertens NierenKH m Niereninsuff, oA hypert Kris	N04.5	Nephrotisches Synd, diffuse mesangiokapilläre GN
I12.01	Hypertens NierenKH m Niereninsuff, mA hypert Kris	N04.6	Nephrotisches Syndrom, Dense-deposit-Krankheit
I12.90	Hypertens NierenKH oh Niereninsuff, oA hypert Kris	N04.7	Nephrotisches Synd, GN m diffuser Halbmondbildung
I12.91	Hypertens NierenKH oh Niereninsuff, mA hypert Kris	N04.8	Nephrotisches Synd, sonst morphol Veränderungen
I13.10	Hypertens He-/NierKH mit Niereninsuff, oA hypert Kris	N04.9	Nephrotisches Synd, Art morphol Veränderung nnbez
I13.11	Hypertens He-/NierKH m Niereninsuff, mA hypert Kris	N05.0	Nnbez nephrit Synd, minimale glomeruläre Läsion
I72.2	Aneurysma u Dissektion Nierenarterie	N05.1	Nnbez nephrit Synd, fokale/segmentale glomerul Läsionen
I82.3	Embolie u Thrombose Nierenvene	N05.2	Nnbez nephrit Synd, diffuse membranöse GN
M10.30	Gicht d Nierenfunktionsstörung, mehrere Lok	N05.3	Nnbez nephrit Synd, diffuse mesangioproliferative GN
M10.31	Gicht d Nierenfunktionsstörung, Schulterregion	N05.4	Nnbez nephrit Synd, diffuse endokapillär-proliferative GN

N05.5	Nnbez nephrit Synd, diffuse mesangiokapilläre GN	N18.1	Chron Nierenkrankheit, Stadium 1
N05.6	Nnbez nephrit Synd, Dense-deposit-KH	N18.2	Chron Nierenkrankheit, Stadium 2
N05.7	Nnbez nephrit Synd, GN m diffuser Halbmondbildung	N18.3	Chron Nierenkrankheit, Stadium 3
N05.8	Nnbez nephrit Synd, sonst morpholog Veränderungen	N18.4	Chron Nierenkrankheit, Stadium 4
N05.9	Nnbez nephrit Synd, Art morpholog Veränderung nnbez	N18.5	Chron Nierenkrankheit, Stadium 5
N06.0	Isol Proteinurie m Ang morph Veränd, min glomerul Läsion	N18.80	Einseitige chron Nierenfunktionsstörung
N06.1	Isol Proteinurie m Ang morph Veränd, fok/segm glom Läs	N18.89	Sonst chron Nierenkrankheit, Stadium nnbez
N06.2	Isol Proteinurie m Ang morph Veränd, diff membran GN	N18.9	Chronische Nierenkrankheit, nicht näher bezeichnet
N06.3	Isol Proteinurie m Ang morph Veränd, diff mesangprol GN	N19	Nnbez Niereninsuffizienz
N06.4	Isol Proteinurie m Ang morph Veränd, diff endok-prol GN	N20.0	Nierenstein
N06.5	Isol Proteinurie m Ang morph Veränd, diff mesangkap GN	N20.1	Ureterstein
N06.6	Isol Proteinurie m Ang morph Veränd, Dense-deposit-KH	N20.2	Nierenstein u Ureterstein gleichzeitig
N06.7	Isol Proteinurie m Ang morph Veränd, GN diff Halbmondb	N20.9	Harnstein, nnbez
N06.8	Isol Proteinurie m Ang morph Veränd, so morph Veränd	N21.0	Stein in Harnblase
N06.9	Isol Proteinurie m Ang morph Veränd, Art morph Verän nnbez	N21.1	Urethrastein
N07.0	Heredit Nephropathie, aonkl, min glomeruläre Läsion	N21.8	Stein in sonstigen unteren Harnwegen
N07.1	Heredit Nephropathie, aonkl, fok/segment glomer Läsion	N21.9	Stein in unteren Harnwegen, nnbez
N07.2	Heredit Nephropathie, aonkl, diffuse membranöse GN	N22.0	Harnstein b Schistosomiasis [Bilharziose]
N07.3	Heredit Nephropathie, aonkl, diffuse mesangioprolif GN	N22.8	Harnstein b sonst aokl KH
N07.4	Heredit Nephropathie, aonkl, diff endokap-prolif GN	N23	Nnbez Nierenkolik
N07.5	Heredit Nephropathie, aonkl, diff mesangiokapilläre GN	N25.0	Renale Osteodystrophie
N07.6	Heredit Nephropathie, aonkl, Dense-deposit-KH	N25.1	Renaler Diabetes insipidus
N07.7	Heredit Nephropathie, aonkl, GN m diff Halbmondbildung	N25.8	Sonst KH infolge Schädigung tubuläre Nierenfunktion
N07.8	Heredit Nephropathie, aonkl, so morphol Veränderungen	N25.9	KH infolge Schädigung tubuläre Nierenfunktion, nnbez
N07.9	Heredit Nephropathie, aonkl, Art morphol Veränderung nnbez	N26	Schrumpfniere, nnbez
N08.0	Glomeruläre KH b aokl inf/parasit KH	N27.0	Kleine Niere unbek Ursache, einseitig
N08.1	Glomeruläre KH b Neubildungen	N27.1	Kleine Niere unbek Ursache, bdsseitig
N08.2	Glomeruläre KH b BlutKH u Stör m Beteilig Immunsyst	N27.9	Kleine Niere unbek Ursache, nnbez
N08.3	Glomeruläre KH b Diabetes mellitus	N28.0	Ischämie/Infarkt Niere
N08.4	Glomeruläre KH b so endokrinen, Ernährungs- u SW-KH	N28.1	Zyste Niere, erworben
N08.5	Glomeruläre KH b System-KH Bindegewebe	N28.8	Sonstige nbez KH Niere/Ureter
N08.8	Glomeruläre KH b sonst aokl KH	N28.9	Krankheit Niere/Ureter, nnbez
N10	Akute tubulointerstitielle Nephritis	N29.0	Spätsyphilis Niere
N11.0	Nichtobstruktive, m Reflux verb chron Pyelonephritis	N29.1	Sonst KH Niere/Ureter b aokl inf/paras KH
N11.1	Chronische obstruktive Pyelonephritis	N29.8	Sonst KH Niere/Ureter b sonst aokl KH
N11.8	Sonstige chron tubulointerstitielle Nephritis	N30.0	Akute Zystitis
N11.9	Chronische tubulointerstitielle Nephritis, nnbez	N30.1	Interstitielle Zystitis (chronisch)
N12	Tubulointerstitielle Nephritis, n als akut od chron bez	N30.2	Sonstige chronische Zystitis
N13.0	Hydronephrose b ureteropelviner Obstruktion	N30.3	Trigonumzystitis
N13.1	Hydronephrose b Ureterstriktur, aonkl	N30.4	Strahlenzystitis
N13.2	Hydronephrose b Obstruktion d Nieren- u Ureterstein	N30.8	Sonstige Zystitis
N13.3	Sonstige u nnbez Hydronephrose	N30.9	Zystitis, nnbez
N13.4	Hydroureter	N31.0	Ungehemmte neurogene Blasenentleerung, aonkl
N13.5	Abknickung u Striktur Ureters oh Hydronephrose	N31.1	Neurogene Reflexblase, aonkl
N13.6	Pyonephrose	N31.2	Schlaffe neurogene Harnblase, aonkl
N13.7	Uropathie in Zus m vesikoureteralem Reflux	N31.80	Neuromusk Low-compliance-Blas, organ fix
N13.8	Sonst obstruktive Uropathie u Refluxuropathie	N31.81	Hypo-/Akontraktil BlasMusk oh neurol Substr
N13.9	Obstruktive Uropathie u Refluxuropathie, nnbez	N31.82	Instabil Blase oh neurolog Substr
N14.0	Analgetika-Nephropathie	N31.88	Sonst neuromusk Dysfunkt Harnblas
N14.1	Nephropathie d so AM/Drogen/biol akt Subst	N31.9	Neuromuskuläre Dysfunktion Harnblase, nnbez
N14.2	Nephropathie d nnbez AM/Drogen/biol aktive Subst	N32.0	Blasenhalsobstruktion
N14.3	Nephropathie d Schwermetalle	N32.1	Vesikointestinalfistel
N14.4	Toxische Nephropathie, aonkl	N32.2	Harnblasenfistel, aonkl
N15.0	Balkan-Nephropathie	N32.3	Harnblasendivertikel
N15.10	Nierenabszess	N32.4	Harnblasenruptur, nichttraumatisch
N15.11	Perinephritischer Abszess	N32.8	Sonstige nbez KH Harnblase
N15.8	Sonst nbez tubulointerstitielle Nieren-KH	N32.9	KH Harnblase, nnbez
N15.9	Tubulointerstitielle Nierenkrankheit, nnbez	N33.0	Tuberkulöse Zystitis
N16.0	Tubulointerstitielle Nieren-KH b aokl inf/paras KH	N33.8	KH Harnblase b sonst aokl KH
N16.1	Tubulointerstitielle Nieren-KH b Neubildungen	N34.0	Harnröhrenabszeß
N16.2	Tubulinterst Nieren-KH b Blut-KH/Stör m Beteil Immunsyst	N34.1	Unspezifische Urethritis
N16.3	Tubulointerstitielle Nieren-KH b StoffwechselKH	N34.2	Sonstige Urethritis
N16.4	Tubulointerstitielle Nieren-KH b systemischen KH Bgw	N34.3	Urethrales Syndrom, nnbez
N16.5	Tubulointerstitielle Nieren-KH b Transplantatabstoßung	N35.0	Posttraumatische Harnröhrenstriktur
N16.8	Tubulointerstitielle Nieren-KH b sonst aokl KH	N35.1	Postinfektiöse Harnröhrenstriktur, aonkl
N17.0	Akutes Nierenversagen m Tubulusnekrose	N35.8	Sonstige Harnröhrenstriktur
N17.1	Akutes Nierenversagen m akuter Rindennekrose	N35.9	Harnröhrenstriktur, nnbez
N17.2	Akutes Nierenversagen m Marknekrose	N36.0	Harnröhrenfistel
N17.8	Sonstiges akutes Nierenversagen	N36.1	Harnröhrendivertikel
N17.9	Akutes Nierenversagen, nnbez	N36.2	Harnröhrenkarunkel

N36.3	Prolaps Harnröhrenschleimhaut	R30.1	Tenesmus vesicae
N36.8	Sonstige nbez KH Harnröhre	R30.9	Schmerzen b Wasserlassen, nnbez
N36.9	KH Harnröhre, nnbez	R31	Nnbez Hämaturie
N37.0	Urethritis b aokl KH	R32	Nnbez Harninkontinenz
N37.8	Sonstige KH Harnröhre b aokl KH	R33	Harnverhaltung
N39.0	Harnwegsinfektion, Lokalisation nnbez	R34	Anurie u Oligurie
N39.1	Persistierende Proteinurie, nnbez	R35	Polyurie
N39.2	Orthostatische Proteinurie, nnbez	R36	Ausfluß aus Harnröhre
N39.3	Belastungsinkontinenz [Stressinkontinenz]	R39.0	Urin-Extravasation
N39.40	Reflexinkontinenz	R39.1	Sonstige Miktionsstörungen
N39.41	Überlaufinkontinenz	R39.2	Extrarenale Urämie
N39.42	Dranginkontinenz	R39.8	Sonstige u nnbez Sympt Harnsystem
N39.43	Extraurethrale Harninkontinenz	R80	Isolierte Proteinurie
N39.47	Rezidivinkontinenz	R82.0	Chylurie
N39.48	Sonst nbez Harninkontinenz	R82.3	Hämoglobinurie
N39.81	Flankenschmerz-Hämaturie-Syndrom	R82.5	Erhöhte Urinwerte Drogen AM biologisch aktive Subst
N39.88	Sonstige nbez KH Harnsystem	R82.7	Abnorm Befund mikrobiologische Urinuntersuchung
N39.9	KH Harnsystem, nnbez	R82.8	Abnorm Befund zytolog u histolog Urinuntersuchung
N98.0	Infektion i Zusammenhang m artifizierl Insemination	R82.9	Sonstige u nnbez abnorme Urinbefunde
N99.0	Nierenversagen nach med Maßnahmen	R93.4	Abnorm Befund bildgeb Diagnostik Harnorgane
N99.1	Harnröhrenstriktur nach med Maßnahmen	R94.4	Abnorme Ergebnisse Nierenfunktionsprüfungen
N99.5	FktStör äußeres Stoma Harntrakt	R94.8	Abnorme Ergebnisse Fktprüf so Organe/Organsysteme
N99.8	Sonst KH Urogenitalsystem n med Maßn	S36.83	Verletzung Retroperitoneum
Q60.0	Nierenagenesie, einseitig	S37.00	Verletzung Niere, nnbez
Q60.1	Nierenagenesie, beidseitig	S37.01	Prellung u Hämatom Niere
Q60.2	Nierenagenesie, nnbez	S37.02	Rißverletzung Niere
Q60.3	Nierenhypoplasie, einseitig	S37.03	Komplette Ruptur Nierenparenchym
Q60.4	Nierenhypoplasie, beidseitig	S37.1	Verletzung Hamleiter
Q60.5	Nierenhypoplasie, nnbez	S37.20	Verletzung Harnblase, nnbez
Q60.6	Potter-Syndrom	S37.21	Prellung Harnblase
Q61.0	Angeborene solitäre Nierenzyste	S37.22	Ruptur Harnblase
Q61.1	Polyzyst Niere, autosom-rez	S37.28	Sonstige Verletzungen Harnblase
Q61.2	Polyzyst Niere, autosom-dom	S37.30	Verletzung Harnröhre, nnbez
Q61.3	Polyzystische Niere, nnbez	S37.31	Verletzung Harnröhre, Pars membranacea
Q61.4	Nierendysplasie	S37.32	Verletzung Harnröhre, Pars spongiosa
Q61.5	Medulläre Zystenniere	S37.33	Verletzung Harnröhre, Pars prostatica
Q61.8	Sonstige zystische Nierenkrankheiten	S37.38	Verletzung Harnröhre, sonst Teile
Q61.9	Zystische Nierenkrankheit, nnbez	T19.0	Fremdkörper in Harnröhre
Q62.0	Angeborene Hydronephrose	T19.1	Fremdkörper in Harnblase
Q62.1	Atresie und (angeborene) Stenose Ureter	T79.5	Traumatische Anurie
Q62.2	Angeborener Megaureter	T83.0	Mechan Komplik d Harnwegskatheter (Verweilkatheter)
Q62.3	Sonst (angeb) obstruktive Defekte Nierenbecken u Ureter	T83.1	Mechan Komplik d so Geräte od Implantate im Harntrakt
Q62.4	Agenesie Ureter	T83.2	Mechanische Komplik d Harnorgantransplantat
Q62.5	Duplikatur Ureter	T83.4	Mechan Komplik d so Proth/Implant/Transpl im Genitaltrakt
Q62.6	Lageanomalie Ureter	T83.5	Infektion/entzündl Rkt d Proth/Implant/Transpl im Harntrakt
Q62.7	Angeborener vesiko-ureterorener Reflux	T83.6	Infektion/entzündl Rkt d Proth/Implant/Transpl im GenitTrakt
Q62.8	Sonstige angeborene Fehlbildungen Ureter	T83.8	So Komplik d Proth/Implant/Transpl im Urogenitaltrakt
Q63.0	Akzessorische Niere	T83.9	Nnbez Komplik d Proth/Implant/Transpl im Urogenitaltrakt
Q63.1	Gelappte Niere, verschmolzene Niere u Hufeisenniere	T85.71	Infekt u entzündl Reakt durch Katheter zur Peritonealdialyse
Q63.2	Ektope Niere	T86.10	Akute Funktionsverschlechterung eines Nierentransplantates
Q63.3	Hyperplastische Niere u Riesenniere	T86.11	Chron Funktionsverschlechterung eines Nierentransplantates
Q63.8	Sonstige nbez angeborene Fehlbildungen Niere	T86.12	Verzögerte Aufnahme der Transplantatfunktion
Q63.9	Angeborene Fehlbildung Niere, nnbez	T86.19	Sonst u nnbez FunkStör, Versagen u Abstoß Nierentranspl
Q64.1	Ekstrophie Harnblase	Z43.5	Versorgung Zystostoma
Q64.2	Angeborene Urethralklappen im hinteren Teil Harnröhre	Z43.6	Versorgung so künstl Körperöffnungen Harntrakt
Q64.3	So Atresie u (angeb) Stenose Urethra u Harnblasenhals	Z46.6	Versorgen m u Anpassen Gerät im Harntrakt
Q64.4	Fehlbildung Urachus	Z49.0	Vorbereitung auf Dialyse
Q64.5	Angeborenes Fehlen Harnblase u Urethra	Z49.1	Extrakorporale Dialyse
Q64.6	Angeborenes Divertikel Harnblase	Z49.2	Sonstige Dialyse
Q64.7	Sonst angeborene Fehlbildung Harnblase u Urethra	Z90.5	Verlust Niere(n)
Q64.8	Sonst nbez angeborene Fehlbildungen Harnsystem	Z94.0	Zustand nach Nierentransplantation
Q64.9	Angeborene Fehlbildung Harnsystem, nnbez	Z96.0	Vorhandensein urogenitales Implantat
R30.0	Dysurie		

**ADRG L02 Operatives Einbringen eines Peritonealdialysekatheters**

Prozedur in Tabelle L02-1

**DRG L02A Operatives Einbringen eines Peritonealdialysekatheters, Alter < 10 Jahre oder mit äusserst schweren CC**

Alter &lt; 10 Jahre oder PCCL &gt; 3

**DRG L02B Operatives Einbringen eines Peritonealdialysekatheters, Alter > 9 Jahre, ohne äusserst schwere CC****Prozedur L02-1**

54.93↔ Formung einer kutaneoperitonealen Fistel

**ADRG L03 Nieren-, Ureter- und grosse Harnblaseneingriffe bei Neubildung, Alter < 19 Jahre oder mit äusserst schweren CC oder ausser bei Neubildung, mit äusserst schweren CC oder Kombinationseingriff**

Hauptdiagnose in Tabelle L03-1 und Prozedur in Tabelle L03-2 und (Alter &lt; 19 Jahre oder PCCL &gt; 3) oder Prozedur in Tabelle L03-3 und PCCL &gt; 3 oder Prozedur in Tabelle L03-4 und Prozedur in Tabelle L03-5

**DRG L03Z Nieren-, Ureter- und grosse Harnblaseneingriffe bei Neubildung, Alter < 19 Jahre oder mit äusserst schweren CC oder ausser bei Neubildung, mit äusserst schweren CC oder Kombinationseingriff****Hauptdiagnose L03-1**

C64	BNB der Niere, ausgenommen Nierenbecken	C79.1	Sekundäre BNB Harnblase, sonst u nnbez Harnorgane
C65	BNB Nierenbecken	D09.0	Carcinoma in situ Harnblase
C66	BNB Ureter	D09.1	Carcinoma in situ sonst u nnbez Harnorgane
C67.0	Bösartige Neubildung: Trigonum vesicae	D30.0	Gutartige Neubildung Niere
C67.1	Bösartige Neubildung: Apex vesicae	D30.1	Gutartige Neubildung Nierenbecken
C67.2	Bösartige Neubildung: Laterale Harnblasenwand	D30.2	Gutartige Neubildung Ureter
C67.3	Bösartige Neubildung: Vordere Harnblasenwand	D30.3	Gutartige Neubildung Harnblase
C67.4	Bösartige Neubildung: Hintere Harnblasenwand	D30.4	Gutartige Neubildung Urethra
C67.5	Bösartige Neubildung: Harnblasenhals	D30.7	Gutartige Neubildung sonstige Harnorgane
C67.6	Bösartige Neubildung: Ostium ureteris	D30.9	Gutartige Neubildung Harnorgan, nnbez
C67.7	Bösartige Neubildung: Urachus	D41.0	NB unsich/unbek Verhalt Niere
C67.8	BNB: Harnblase, mehrere Teilbereiche überlappend	D41.1	NB unsich/unbek Verhalt Nierenbecken
C67.9	Bösartige Neubildung: Harnblase, nicht näher bezeichnet	D41.2	NB unsich/unbek Verhalt Ureter
C68.0	Bösartige Neubildung: Urethra	D41.3	NB unsich/unbek Verhalt Urethra
C68.1	Bösartige Neubildung: Paraurethrale Drüse	D41.4	NB unsich/unbek Verhalt Harnblase
C68.8	BNB: Harnorgane, mehrere Teilbereiche überlappend	D41.7	NB unsich/unbek Verhalt sonstige Harnorgane
C68.9	Bösartige Neubildung: Harnorgan, nicht näher bezeichnet	D41.9	NB unsich/unbek Verhalt Harnorgan, nnbez
C79.0	Sekundäre BNB Niere u Nierenbecken		

**Prozedur L03-2**

40.52.00↔	Radikale Exzision von periaortalen Lymphknoten, n.n.bez.	40.59.20↔	Radikale Exz and Lk i Rahmen e and Eingr, n.n.bez.
40.52.10↔	Rd Exz v rtrprtn(praort,prk)u plvnn Lk als slbst Engr	40.59.21↔	Radikale Exz mediastinaler Lk i Rahmen e and Eingr
40.52.11↔	Rd Exz v rtrprtn(praort,prk)u plvnn Lk i Rhmn e and Engr	40.59.22↔	Radikale Exz peribronchialer Lk i Rahmen e and Eingr
40.52.99↔	Radikale Exzision von periaortalen Lymphknoten, sonst	40.59.29↔	Radikale Exz and Lk i Rahmen e and Eingr, sonstige
40.53.00↔	Radikale Exzision von iliakalen Lymphknoten, n.n.bez.	40.59.99↔	Radikale Exzision anderer Lymphknoten, sonstige
40.53.10↔	Radikale Exz von iliakalen Lk als selbständiger Eingr	54.99.00↔	Sonstige Operationen in der Abdominal-Region, n.n.bez.
40.53.11↔	Radikale Exz von iliakalen Lk i Rahmen e and Eingr	54.99.30↔	S Op i d AbdRg, Rs v Gw i d Bauchrg o schr Orgnzdng
40.53.99↔	Radikale Exzision von iliakalen Lymphknoten, sonstige	54.99.40↔	So Op i d AbdReg, Rev e kutperit Fistel ( Kathvrwsys)
40.54.00↔	Radikale Exzision der Leistengegend, n.n.bez.	54.99.41↔	S Op i d AbdRg, Entf o Vrschl e ktprt Fstl (Kthvrwsys)
40.54.10↔	Radikale Exzision der Leistengegend als selbst Eingriff	54.99.50↔	So Op i d AbdReg, Anl e temp Bauchwandverschlusses
40.54.11↔	Radikale Exz d Leistengegend im Rahmen e and Eingr	54.99.60↔	Sonst Operationen in der Abdominal-Region, Lumbotomie
40.54.99↔	Radikale Exzision der Leistengegend, sonstige	54.99.61↔	Sonst Operationen in der Abdominal-Region, Relumbotomie
40.59.00↔	Radikale Exzision anderer Lymphknoten, n.n.bez.	54.99.99↔	Sonstige Operationen in der Abdominal-Region, sonstige
40.59.10↔	Radikale Exz and Lk als selbständiger Eingr, n.n.bez.	55.01.11↔	Nephrotomie, offen chirurgisch
40.59.11↔	Radikale Exz mediastinaler Lk als selbständiger Eingr	55.01.12↔	Nephrotomie, offen chirurgisch zur Exploration
40.59.12↔	Rad Exz peribronchialer Lk als selbständiger Eingr	55.01.13↔	Nephrotomie, offen chirurgisch zur Punktion einer Zyste
40.59.19↔	Radikale Exz and Lk als selbständiger Eingr, sonstige	55.02.11↔	Nephrostomie, offen chirurgisch

55.11↔	Pyelotomie	56.52.10↔	Rev e kut Uretilst, m Darminterponat [Conduit]
55.12↔	Pyelostomie	56.52.20↔	Rev e kut Ureteroileostomie, m Darmres (kontin Stoma)
55.24↔	Offene Nierenbiopsie	56.52.99↔	Revision einer kutanen Ureteroileostomie, sonstige
55.31↔	Marsupialisation einer Läsion an der Niere	56.61.00↔	Aufbau einer anderen kutanen Ureterostomie, n.n.bez.
55.32↔	Offene Exzision von Läsion oder Gewebe an der Niere	56.61.10↔	Afb e and kt Urtrst, Urtrkneostmie u Trmsrtrkntmie, Lsk
55.34↔	Laparoskop Exzision von Läsion oder Gewebe an der Niere	56.61.20↔	Afb e and kt Urtrs, Uwdl e and sprvs Hrnl i e kn Urtrst
55.39.00↔	So Lok Exz o Destr von Läs o Gew an d Niere, n.n.bez.	56.61.99↔	Aufbau einer anderen kutanen Ureterostomie, sonstige
55.39.10↔	So lk Exz o Dstr v Läs o Gw an d Nier, Exz urtnsk	56.62↔	Revision einer anderen kutanen Ureterostomie
55.39.20↔	So lk Exz o Dstr v Läs o Gw an d Nier, Dstr, Prktrnsrnl	56.71.00↔	Harnableitung in den Darm, n.n.bez.
55.39.21↔	So lk Exz o Dstr v Läs o Gw an d Nier, Dstr, urtnsk	56.71.10↔	Ureterosigmoideostomie m Reservoirbildung, offen chir
55.39.22↔	So lk Exz o Dstr v Läs o Gw an d Nier, Dstr, offn chr	56.71.11↔	Ureterosigmoideostomie mit Reservoirbildung, laparask
55.39.23↔	So lk Exz o Dstr v Läs o Gw an d Nier, Dstr, lprsk	56.71.20↔	Umwandlung e and supaves Harnabl i e Harnabl i D Darm
55.39.29↔	So lk Exz o Dstr v Läs o Gw an d Nier, Dstr, so Zg	56.71.99↔	Harnableitung in den Darm, sonstige
55.39.99↔	So lok Exz o Destr von Läs o Gew an d Niere, so	56.72↔	Revision einer ureterointestinalen Anastomose
55.4↔	Partielle Nephrektomie	56.73↔	Nephrozystanastomose, n.n.bez.
55.51.00↔	Nephroureterektomie, n.n.bez.	56.74.00↔	Ureterozystoneostomie, n.n.bez.
55.51.01↔	Nephroureterektomie, ausser zur Transplantation	56.74.10↔	Urtzystst, Isl Antrfrlpl (z.B. n LchGrgoir), offn chr
55.51.02↔	Nephrektomie zur Transplantation, Lebendspende	56.74.11↔	Urtzystst, Isl Antrfrlpl (z.B. n LchGrgoir), lprkpsch
55.51.99↔	Nephroureterektomie, sonstige	56.74.20↔	Ureterozystoneostomie, mit Uretermodellage
55.52↔	Nephrektomie einer belassenen Niere	56.74.99↔	Ureterozystoneostomie, sonstige
55.53↔	Entfernen einer transplantierten oder abgestossenen Niere	56.75↔	Transureteroureterostomie
55.54↔	Beidseitige Nephrektomie	56.79↔	Sonstige Anastomose eines Ureters oder Harnableitung
55.61↔	Autotransplantation einer Niere	56.81↔	Lösung von intraluminalen Adhäsionen im Ureter
55.7↔	Nephropexie	56.82↔	Naht einer Ureterverletzung
55.81↔	Naht einer Rissverletzung an der Niere	56.83↔	Verschluss einer Ureterostomie
55.82↔	Verschluss einer Nephrostomie und Pyelostomie	56.84.00↔	Verschluss einer anderen Ureterfistel, n.n.bez.
55.83↔	Verschluss von anderen Nierenfisteln	56.84.10↔	Verschluss einer Ureter-Darm-Fistel, offen chirurgisch
55.84↔	Reposition einer Nierenstiel-Torsion	56.84.11↔	Verschluss einer Ureter-Darm-Fistel, laparoskopisch
55.85↔	Symphysiotomie einer Hufeisenniere	56.84.20↔	Verschluss einer ureterovaginale Fistel, offen chir
55.86↔	Anastomose an der Niere	56.84.21↔	Verschluss einer ureterovaginale Fistel, laparoskopisch
55.87↔	Plastische Rekonstruktion am pyeloureteralen Übergang	56.84.22↔	Verschluss einer ureterovaginale Fistel, vaginal
55.89↔	Sonstige plastische Rekonstruktion an der Niere	56.84.99↔	Verschluss einer anderen Ureterfistel, sonstige
55.91↔	Nierendekapsulation	56.85↔	Ureteropexie
55.99.00↔	Sonstige Operationen an der Niere, n.n.bez.	56.86↔	Entfernen einer Ureterligatur
55.99.10↔	Sonstige Op an d Niere, Revisionsoperation an d Niere	56.89↔	Sonstige plastische Rekonstruktion an einem Ureter
55.99.99↔	Sonstige Operationen an der Niere, sonstige	56.95↔	Ligatur an einem Ureter
56.1x.00↔	Ureterale Meatotomie, n.n.bez.	56.99.00↔	Sonstige Operationen an einem Ureter, n.n.bez.
56.1x.10↔	Ureterale Meatotomie, perkutan-transvesikal	56.99.10↔	Freilegung des Ureters (zur Exploration)
56.1x.11↔	Ureterale Meatotomie, transurethral	56.99.20↔	Revisionsoperation am Ureter, offen chirurgisch
56.1x.12↔	Ureterale Meatotomie, offen-chirurgisch	56.99.21↔	Revisionsoperation am Ureter, sonstiger Zugang
56.1x.99↔	Ureterale Meatotomie, sonstige	56.99.30↔	So Op an e Ureter, Injekt b Ostiuminsuf, transurethral
56.2x.00↔	Ureterotomie, n.n.bez.	56.99.31↔	So Op an e Ureter, Injekt b Ostiuminsuf, offen chir
56.2x.10↔	Ureterotomie, perkutan-transrenal	56.99.32↔	So Op an e Ureter, Injekt b Ostiuminsuf, So Zugang
56.2x.11↔	Ureterotomie, perkutantransrenal mit Entf e Harnst	56.99.99↔	Sonstige Operationen an einem Ureter, sonstige
56.2x.20↔	Ureterotomie, ureterorenoskopisch	57.6x.00↔	Partielle Zystektomie, n.n.bez.
56.2x.30↔	Ureterotomie, offen chirurgisch	57.6x.10↔	Part Zystektomie, oh Ureterneoiplantation, offen chir
56.2x.40↔	Ureterotomie, laparoskopisch	57.6x.11↔	Part Zystektomie, oh Ureterneoiplantation, laparask
56.2x.99↔	Ureterotomie, sonstige	57.6x.12↔	Part Zystekt, m eins o beids Ureterneoiimpl, offen chir
56.34↔	Offene Ureterbiopsie	57.6x.13↔	Part Zystekt, m eins o beids Ureterneoiimpl, laparask
56.40↔	Ureterektomie, n.n.bez.	57.6x.20↔	Prt Zystkt, Sprtrg o sbtt Rsktion, o Urtrnimpl, off chr
56.41.00↔	Partielle Ureterektomie, n.n.bez.	57.6x.21↔	Prt Zystkt, Sprtrg o sbtt Rs, oh Urtrneoiimpl, lprsk
56.41.10↔	Part Ureterektomie, Res d Ureterostiums, Pertransves	57.6x.22↔	Prt Zystkt, Sprtrg o sbtt Rs m o bds Urtrimpl, off chr
56.41.11↔	Part Ureterektomie, Res d Ureterostiums, transurethral	57.6x.23↔	Prt Zystkt, Sprtrg o sbt Rs m eins o beids Urtrimpl, Lsk
56.41.12↔	Part Ureterektomie, Res d Ureterostiums, offen chir	57.6x.99↔	Partielle Zystektomie, sonstige
56.41.20↔	Partielle Ureterektomie, offen chirurgisch	57.71.00↔	Radikale Zystektomie, n.n.bez.
56.41.21↔	Partielle Ureterektomie, laparoskopisch	57.71.10↔	Rad Zystektomie, oh Urethrektomie, b Mann, offen chir
56.41.30↔	Partielle Ureterektomie, Resektion eines Ureterstumpfes	57.71.11↔	Rad Zystektomie, oh Urethrektomie, b Mann, laparask
56.41.40↔	Resektion einer Ureterozele, transurethral	57.71.20↔	Rad Zystektomie, m Urethrektomie, b Mann, offen chir
56.41.41↔	Resektion einer Ureterozele, offen chirurgisch	57.71.21↔	Rad Zystektomie, m Urethrektomie, b Mann, laparask
56.41.49↔	Resektion einer Ureterozele, sonstiger Zugang	57.71.30↔	Rad Zystektomie, oh Urethrekt, b d Frau, offen chir
56.41.99↔	Partielle Ureterektomie, sonstige	57.71.31↔	Rad Zystektomie, oh Urethrektomie, b d Frau, laparask
56.42↔	Totale Ureterektomie	57.71.40↔	Rad Zystektomie, m Urethrektomie, b d Frau, offen chir
56.51.00↔	Aufbau einer kutanen Ureteroileostomie, n.n.bez.	57.71.41↔	Rad Zystektomie, m Urethrektomie, b d Frau, laparask
56.51.10↔	Afb e kt Urt, Urkt [IlmCndt] o Urktkst [Kln/SgmCndt], off chr	57.71.50↔	Rd Zystkt, BEvszrtion (Exnt) b Mnn, offn chr
56.51.11↔	Afb e kt Urt, Urkt [IlmCndt] o Urktkst [Kln/SgCdt], Lsk	57.71.51↔	Rad Zystekt, BeEviszeration (Exent) b Mann, laparask
56.51.12↔	Afb e kt Urtst, m Drmntpnt [Cndt] (N kntn Stm), so Zg	57.71.99↔	Radikale Zystektomie, sonstige
56.51.20↔	Afb e kt Urtst, Umwdl e and sprvs Hrnl i e ktn Urtst	57.79.00↔	Sonstige totale Zystektomie, n.n.bez.
56.51.30↔	Aufb e kut Ureteroileostomie, m Darmres (kontin Stoma)	57.79.10↔	So tot Zystekt, Einf Zystekt, b Mann, offen chir
56.51.99↔	Aufbau einer kutanen Ureteroileostomie, sonstige	57.79.11↔	So tot Zystektomie, Einf Zystektomie, b Mann, laparask
56.52.00↔	Revision einer kutanen Ureteroileostomie, n.n.bez.	57.79.20↔	So tot Zystekt, Einf Zystekt, b d Frau, offen chir

57.79.21↔	So tot Zystekt, Einf Zystekt, b d Frau, laparask	59.03.99↔	Laparask Lös von periren o periuret Adhäs, sonstige
57.79.99↔	Sonstige totale Zystektomie, sonstige	59.09↔	Sonst Inzision am perirenenalen oder periureteralen Gewebe
57.83↔	Verschluss einer vesikointestinalen Fistel	59.19↔	Sonstige Inzision am perivesikalen Gewebe
57.86↔	Plastische Rekonstruktion bei Exstrophie der Harnblase	59.91↔	Exzision am perirenenalen oder perivesikalen Gewebe
57.87.00↔	Rekonstruktion an der Harnblase, n.n.bez.	59.92↔	Sonst Operationen am perirenenalen o perivesikalen Gewebe
57.87.10↔	Reko an d Harnbl, m Ileum, Kolon o Mag, offen chir	60.3↔	Suprapubische Prostatektomie
57.87.11↔	Reko an d Harnbl, m Ileum, Kolon o Mag, laparask	60.4↔	Retropubische Prostatektomie
57.87.20↔	Umwdl e and supravves Harnabl i e Ersharnbl, offen chir	60.5x.00↔	Radikale Prostatektomie, n.n.bez.
57.87.21↔	Umwdl e and supravves Harnabl i e Ersharnbl, laparask	60.5x.10↔	Radikale Prostatektomie, laparoskopisch
57.87.30↔	Reduktionsplastik der Harnblase, offen chirurgisch	60.5x.20↔	Radikale Prostatektomie, perineal
57.87.31↔	Reduktionsplastik der Harnblase, laparoskopisch	60.5x.30↔	Radikale Prostatektomie, retropubisch
57.87.40↔	Augmentation der Harnblase, offen chirurgisch	60.5x.99↔	Radikale Prostatektomie, sonstige
57.87.41↔	Augmentation der Harnblase, laparoskopisch	60.61.00↔	Lokale Exzision einer Läsion an der Prostata, n.n.bez.
57.87.99↔	Rekonstruktion an der Harnblase, sonstige	60.61.10↔	Lokale Exzision einer Läsion an der Prostata, transurethral
58.93↔	Implantation eines künstlichen Harnblasensphinkters	60.61.11↔	Lok Exz e Läs an d Prostata, suprapubischtransvesikal
58.94↔	Adjustierbare Haminkontinenztherapie	60.61.12↔	Lokale Exzision einer Läsion an der Prostata, retropubisch
59.00↔	Retropubische Dissektion, n.n.bez.	60.61.13↔	Lokale Exzision einer Läsion an der Prostata, perineal
59.02↔	Sonst Lösung von perirenenalen o periureteralen Adhäsionen	60.61.99↔	Lokale Exzision einer Läsion an der Prostata, sonstige
59.03.00↔	Laparask Lös von periren o periuret Adhäs, n.n.bez.	60.62↔	Perineale Prostatektomie
59.03.10↔	Ureterolyse ohne intraperi Verlagerung, laparoskopisch	60.69↔	Sonstige Prostatektomie
59.03.11↔	Ureterolyse mit intraperi Verlagerung, laparoskopisch		

### Prozedur L03-3

04.92.00↔	Implnt o Erstz d Elktrod(n) e prph Neurstm, n.n.bz.	55.31↔	Marsupialisation einer Läsion an der Niere
04.92.10↔	Implnt,Erstz d Elktrod tmp prph Neurstm,Enzlsys,Tstsm	55.32↔	Offene Exzision von Läsion oder Gewebe an der Niere
04.92.11↔	Implnt,Erstz d Elktrod tmp prph Neurstm,Mhrlysys,Tstsm	55.34↔	Laparoskop Exzision von Läsion oder Gewebe an der Niere
04.92.20↔	Imp,Ers d Elktrod prmn prph Neurstm,Stbl,Enzlsys,Prk	55.39.00↔	So Lok Exz o Destr von Läs o Gew an d Niere, n.n.bez.
04.92.21↔	Implnt,Erstz d Elktrod prmn prph Neurstm,Stbl,Mhrlysys,prk	55.39.10↔	So lk Exz o Dstr v Läs o Gw an d Nier, Exz urtrnsk
04.92.30↔	Imp,Ers d Elktrod prmn prph Neurstm,Plttnl,Enzlsys,offn chr	55.39.20↔	So lk Exz o Dstr v Läs o Gw an d Nier, Dstr, Prktrnsrnl
04.92.31↔	Imp,Ers d Elktrod prmn prph Neurstm,Plttnl,Mhrlysys,offn chr	55.39.21↔	So lk Exz o Dstr v Läs o Gw an d Nier, Dstr, urtrnsk
04.92.40↔	Impl oder Ersetzen einer Vagusnervstimulationselektrode	55.39.22↔	So lk Exz o Dstr v Läs o Gw an d Nier, Dstr, offn chr
04.92.99↔	Implant o Ersetz d Elektrod(n) e periph Neurostim, so	55.39.23↔	So lk Exz o Dstr v Läs o Gw an d Nier, Dstr, lprsk
40.52.00↔	Radikale Exzision von periaortalen Lymphknoten, n.n.bez.	55.39.29↔	So lk Exz o Dstr v Läs o Gw an d Nier, Dstr, so Zg
40.52.10↔	Rd Exz v rtrprtn(praort,prk)u plvnn Lk als slbst Ingr	55.39.99↔	So lok Exz o Destr von Läs o Gew an d Niere, so
40.52.11↔	Rd Exz v rtrprtn(praort,prk)u plvnn Lk i Rhmn e and Engr	55.4↔	Partielle Nephrektomie
40.52.99↔	Radikale Exzision von periaortalen Lymphknoten, sonst	55.51.00↔	Nephroureterektomie, n.n.bez.
40.53.00↔	Radikale Exzision von iliakalen Lymphknoten, n.n.bez.	55.51.01↔	Nephroureterektomie, ausser zur Transplantation
40.53.10↔	Radikale Exz von iliakalen Lk als selbständiger Ingr	55.51.02↔	Nephrektomie zur Transplantation, Lebendspende
40.53.11↔	Radikale Exz von iliakalen Lk i Rahmen e and Ingr	55.51.99↔	Nephroureterektomie, sonstige
40.53.99↔	Radikale Exzision von iliakalen Lymphknoten, sonstige	55.52↔	Nephrektomie einer belassenen Niere
40.54.00↔	Radikale Exzision der Leistengegend, n.n.bez.	55.53↔	Entfernen einer transplantierten oder abgestossenen Niere
40.54.10↔	Radikale Exzision der Leistengegend als selbst Eingriff	55.54↔	Beidseitige Nephrektomie
40.54.11↔	Radikale Exz d Leistengegend im Rahmen e and Ingr	55.61↔	Autotransplantation einer Niere
40.54.99↔	Radikale Exzision der Leistengegend, sonstige	55.7↔	Nephropexie
40.59.00↔	Radikale Exzision anderer Lymphknoten, n.n.bez.	55.81↔	Naht einer Rissverletzung an der Niere
40.59.10↔	Radikale Exz and Lk als selbständiger Ingr, n.n.bez.	55.82↔	Verschluss einer Nephrostomie und Pyelostomie
40.59.11↔	Radikale Exz mediastinaler Lk als selbständiger Ingr	55.83↔	Verschluss von anderen Nierenfisteln
40.59.12↔	Rad Exz peribronchialer Lk als selbständiger Ingr	55.84↔	Reposition einer Nierenstiel-Torsion
40.59.19↔	Radikale Exz and Lk als selbständiger Ingr, sonstige	55.85↔	Symphysiotomie einer Hufeiseniere
40.59.20↔	Radikale Exz and Lk i Rahmen e and Ingr, n.n.bez.	55.86↔	Anastomose an der Niere
40.59.21↔	Radikale Exz mediastinaler Lk i Rahmen e and Ingr	55.87↔	Plastische Rekonstruktion am pyeloureteralen Übergang
40.59.22↔	Radikale Exz peribronchialer Lk i Rahmen e and Ingr	55.89↔	Sonstige plastische Rekonstruktion an der Niere
40.59.29↔	Radikale Exz and Lk i Rahmen e and Ingr, sonstige	55.91↔	Nierendekapsulation
40.59.99↔	Radikale Exzision anderer Lymphknoten, sonstige	55.99.00↔	Sonstige Operationen an der Niere, n.n.bez.
54.99.00↔	Sonstige Operationen in der Abdominal-Region, n.n.bez.	55.99.10↔	Sonstige Op an d Niere, Revisionsoperation an d Niere
54.99.30↔	S Op i d AbdRg, Rs v Gw i d Bauchrg o schr Orgnzdndng	55.99.99↔	Sonstige Operationen an der Niere, sonstige
54.99.40↔	So Op i d AbdRg, Rev e kutperit Fistel ( Kathverwsys)	56.1x.00↔	Ureterale Meatotomie, n.n.bez.
54.99.41↔	S Op i d AbdRg, Entf o Vrschl e ktpit Fstl (Kthvrwsys)	56.1x.10↔	Ureterale Meatotomie, perkutan-transvesikal
54.99.50↔	So Op i d AbdRg, Anl e temp Bauchwandverschlusses	56.1x.11↔	Ureterale Meatotomie, transurethral
54.99.60↔	Sonst Operationen in der Abdominal-Region, Lumbotomie	56.1x.12↔	Ureterale Meatotomie, offen-chirurgisch
54.99.61↔	Sonst Operationen in der Abdominal-Region, Relumbotomie	56.1x.99↔	Ureterale Meatotomie, sonstige
54.99.99↔	Sonstige Operationen in der Abdominal-Region, sonstige	56.2x.00↔	Ureterotomie, n.n.bez.
55.01.11↔	Nephrotomie, offen chirurgisch	56.2x.10↔	Ureterotomie, perkutan-transrenal
55.01.12↔	Nephrotomie, offen chirurgisch zur Exploration	56.2x.11↔	Ureterotomie, perkutantransrenal mit Entf e Harnst
55.01.13↔	Nephrotomie, offen chirurgisch zur Punktion einer Zyste	56.2x.20↔	Ureterotomie, ureterorenoskopisch
55.02.11↔	Nephrostomie, offen chirurgisch	56.2x.30↔	Ureterotomie, offen chirurgisch
55.11↔	Pyelotomie	56.2x.40↔	Ureterotomie, laparoskopisch
55.12↔	Pyelostomie	56.2x.99↔	Ureterotomie, sonstige
55.24↔	Offene Nierenbiopsie	56.34↔	Offene Ureterbiopsie

56.40↔	Ureterektomie, n.n.bez.	57.6x.11↔	Part Zystektomie, oh Ureterneimplantation, laparask
56.41.00↔	Partielle Ureterektomie, n.n.bez.	57.6x.12↔	Part Zystekt, m eins o beids Ureterneimpl, offen chir
56.41.10↔	Part Ureterektomie, Res d Ureterostiums, Perktransves	57.6x.13↔	Part Zystekt, m eins o beids Ureterneimpl, laparask
56.41.11↔	Part Ureterektomie, Res d Ureterostiums, transurethral	57.6x.20↔	Prt Zystkt, Sprtrg o sbtt Rsktion, o Urtrimpl, off chr
56.41.12↔	Part Ureterektomie, Res d Ureterostiums, offen chir	57.6x.21↔	Prt Zystkt, Sprtrg o sbtt Rs, oh Urtrneimpl, lprsk
56.41.20↔	Partielle Ureterektomie, offen chirurgisch	57.6x.22↔	Prt Zystkt, Sprtrg o sbtt Rs m o bds Urtempl, off chr
56.41.21↔	Partielle Ureterektomie, laparoskopisch	57.6x.23↔	Prt Zystkt, Sprtrg o sbt Rs m eins o beids Urtempl, Lsk
56.41.30↔	Partielle Ureterektomie, Resektion eines Ureterstumpfes	57.6x.99↔	Partielle Zystektomie, sonstige
56.41.40↔	Resektion einer Ureterozele, transurethral	57.71.00↔	Radikale Zystektomie, n.n.bez.
56.41.41↔	Resektion einer Ureterozele, offen chirurgisch	57.71.10↔	Rad Zystektomie, oh Urethrektomie, b Mann, offen chir
56.41.49↔	Resektion einer Ureterozele, sonstiger Zugang	57.71.11↔	Rad Zystektomie, oh Urethrektomie, b Mann, laparask
56.41.99↔	Partielle Ureterektomie, sonstige	57.71.20↔	Rad Zystektomie, m Urethrektomie, b Mann, offen chir
56.42↔	Totale Ureterektomie	57.71.21↔	Rad Zystektomie, m Urethrektomie, b Mann, laparask
56.51.00↔	Aufbau einer kutanen Ureteroileostomie, n.n.bez.	57.71.30↔	Rad Zystektomie, oh Urethrekt, b d Frau, offen chir
56.51.10↔	Afb e kt Urt, Urkt [IlmCndt] o Urtktst [Kln/SgmCndt], off chr	57.71.31↔	Rad Zystektomie, oh Urethrektomie, b d Frau, laparask
56.51.11↔	Afb e kt Urt, Urkt [IlmCndt] o Urtktst [Kln/SgCdt], Lsk	57.71.40↔	Rad Zystektomie, m Urethrektomie, b d Frau, offen chir
56.51.12↔	Afb e kt Urtst, m Drmrntprt [Cndt] (N kntn Stm), so Zg	57.71.41↔	Rad Zystektomie, m Urethrektomie, b d Frau, laparask
56.51.20↔	Afb e kt Urtst, Umwdl e and sprvs Hrnl i e ktn Urtst	57.71.50↔	Rd Zystkt, BEvszrtion (Exnt) b Mnn, offn chr
56.51.30↔	Aufb e kut Ureteroileostomie, m Darmres (kontin Stoma)	57.71.51↔	Rad Zystekt, BeEviszeration (Exent) b Mann, laparask
56.51.99↔	Aufbau einer kutanen Ureteroileostomie, sonstige	57.71.99↔	Radikale Zystektomie, sonstige
56.52.00↔	Revision einer kutanen Ureteroileostomie, n.n.bez.	57.79.00↔	Sonstige totale Zystektomie, n.n.bez.
56.52.10↔	Rev e kut Uretilst, m Darminterponat [Conduit]	57.79.10↔	So tot Zystekt, Einf Zystekt, b Mann, offen chir
56.52.20↔	Rev e kut Ureteroileostomie, m Darmres (kontin Stoma)	57.79.11↔	So tot Zystektomie, Einf Zystektomie, b Mann, laparask
56.52.99↔	Revision einer kutanen Ureteroileostomie, sonstige	57.79.20↔	So tot Zystekt, Einf Zystekt, b d Frau, offen chir
56.61.00↔	Aufbau einer anderen kutanen Ureterostomie, n.n.bez.	57.79.21↔	So tot Zystekt, Einf Zystekt, b d Frau, laparask
56.61.10↔	Afb e and kt Urtrst, Urtrkneostmie u Trnsrkrnstmie, Lsk	57.79.99↔	Sonstige totale Zystektomie, sonstige
56.61.20↔	Afb e and kt Urtrs, Uwdl e and sprvs Hrnl i e kn Urtrst	57.83↔	Verschluss einer vesikointestinalen Fistel
56.61.99↔	Aufbau einer anderen kutanen Ureterostomie, sonstige	57.86↔	Plastische Rekonstruktion bei Exstrophie der Harnblase
56.62↔	Revision einer anderen kutanen Ureterostomie	57.87.00↔	Rekonstruktion an der Harnblase, n.n.bez.
56.71.00↔	Harnableitung in den Darm, n.n.bez.	57.87.10↔	Reko an d Harnbl, m Ileum, Kolon o Mag, offen chir
56.71.10↔	Ureterosigmoideostomie m Reservoirbildung, offen chir	57.87.11↔	Reko an d Harnbl, m Ileum, Kolon o Mag, laparask
56.71.11↔	Ureterosigmoideostomie mit Reservoirbildung, laparask	57.87.20↔	Umwdl e and supravas Harnabl i e Ersharnbl, offen chir
56.71.20↔	Umwandlung e and supravas Harnabl i e Harnabl i D Darm	57.87.21↔	Umwdl e and supravas Harnabl i e Ersharnbl, laparask
56.71.99↔	Harnableitung in den Darm, sonstige	57.87.30↔	Reduktionsplastik der Harnblase, offen chirurgisch
56.72↔	Revision einer ureterointestinalen Anastomose	57.87.31↔	Reduktionsplastik der Harnblase, laparoskopisch
56.73↔	Nephrozystanastomose, n.n.bez.	57.87.40↔	Augmentation der Harnblase, offen chirurgisch
56.74.00↔	Ureterozystoneostomie, n.n.bez.	57.87.41↔	Augmentation der Harnblase, laparoskopisch
56.74.10↔	Urtzystst, Isl Antrfpl (z.B. n LchGrgoir), offn chr	57.87.99↔	Rekonstruktion an der Harnblase, sonstige
56.74.11↔	Urtzystst, Isl Antrfpl (z.B. n LchGrgoir), lprkpsch	58.93↔	Implantation eines künstlichen Harnblasensphinkters
56.74.20↔	Ureterozystoneostomie, mit Uretermodellage	58.94↔	Adjustierbare Harninkontinenztherapie
56.74.99↔	Ureterozystoneostomie, sonstige	59.00↔	Retroperitoneale Dissektion, n.n.bez.
56.75↔	Transureteroureterostomie	59.02↔	Sonst Lösung von perirenenal o periureteralen Adhäsionen
56.79↔	Sonstige Anastomose eines Ureters oder Harnableitung	59.03.00↔	Laparask Lös von periren o periuret Adhäs, n.n.bez.
56.81↔	Lösung von intraluminalen Adhäsionen im Ureter	59.03.10↔	Ureterolyse ohne intraperi Verlagerung, laparoskopisch
56.82↔	Naht einer Ureterverletzung	59.03.11↔	Ureterolyse mit intraperi Verlagerung, laparoskopisch
56.83↔	Verschluss einer Ureterostomie	59.03.99↔	Laparask Lös von periren o periuret Adhäs, sonstige
56.84.00↔	Verschluss einer anderen Ureterfistel, n.n.bez.	59.09↔	Sonst Inzision am perirenenal oder periureteralen Gewebe
56.84.10↔	Verschluss einer Ureter-Darm-Fistel, offen chirurgisch	59.19↔	Sonstige Inzision am perivesikalen Gewebe
56.84.11↔	Verschluss einer Ureter-Darm-Fistel, laparoskopisch	59.91↔	Exzision am perirenenal oder perivesikalen Gewebe
56.84.20↔	Verschluss einer ureterovaginale Fistel, offen chir	59.92↔	Sonst Operationen am perirenenal o perivesikalen Gewebe
56.84.21↔	Verschluss einer ureterovaginale Fistel, laparoskopisch	60.3↔	Suprapubische Prostatektomie
56.84.22↔	Verschluss einer ureterovaginale Fistel, vaginal	60.4↔	Retropubische Prostatektomie
56.84.99↔	Verschluss einer anderen Ureterfistel, sonstige	60.5x.00↔	Radikale Prostatektomie, n.n.bez.
56.85↔	Ureteropexie	60.5x.10↔	Radikale Prostatektomie, laparoskopisch
56.86↔	Entfernen einer Ureterligatur	60.5x.20↔	Radikale Prostatektomie, perineal
56.89↔	Sonstige plastische Rekonstruktion an einem Ureter	60.5x.30↔	Radikale Prostatektomie, retropubisch
56.95↔	Ligatur an einem Ureter	60.5x.99↔	Radikale Prostatektomie, sonstige
56.99.00↔	Sonstige Operationen an einem Ureter, n.n.bez.	60.61.00↔	Lokale Exzision einer Läsion an der Prostata, n.n.bez.
56.99.10↔	Freilegung des Ureters (zur Exploration)	60.61.10↔	Lokale Exzision einer Läsion an der Prostata, transurethral
56.99.20↔	Revisionsoperation am Ureter, offen chirurgisch	60.61.11↔	Lok Exz e Läs an d Prostata, suprapubischtransvesikal
56.99.21↔	Revisionsoperation am Ureter, sonstiger Zugang	60.61.12↔	Lokale Exzision einer Läsion an der Prostata, retropubisch
56.99.30↔	So Op an e Ureter, Injekt b Ostiuminsuf, transurethral	60.61.13↔	Lokale Exzision einer Läsion an der Prostata, perineal
56.99.31↔	So Op an e Ureter, Injekt b Ostiuminsuf, offen chir	60.61.99↔	Lokale Exzision einer Läsion an der Prostata, sonstige
56.99.32↔	So Op an e Ureter, Injekt b Ostiuminsuf, So Zugang	60.62↔	Perineale Prostatektomie
56.99.99↔	Sonstige Operationen an einem Ureter, sonstige	60.69↔	Sonstige Prostatektomie
57.6x.00↔	Partielle Zystektomie, n.n.bez.	83.92↔	Einsetzen oder Ersetzen eines Skelettmuskelstimulators
57.6x.10↔	Part Zystektomie, oh Ureterneimplantation, offen chir		

**Prozedur L03-4**

57.71.00↔ Radikale Zystektomie, n.n.bez.	57.71.50↔ Rd Zystkt, BEvszrtion (Exnt) b Mnn, offn chir
57.71.10↔ Rad Zystektomie, oh Urethrektomie, b Mann, offen chir	57.71.51↔ Rad Zystekt, BeEviszeration (Exent) b Mann, laparask
57.71.11↔ Rad Zystektomie, oh Urethrektomie, b Mann, laparask	57.71.99↔ Radikale Zystektomie, sonstige
57.71.20↔ Rad Zystektomie, m Urethrektomie, b Mann, offen chir	57.79.00↔ Sonstige totale Zystektomie, n.n.bez.
57.71.21↔ Rad Zystektomie, m Urethrektomie, b Mann, laparask	57.79.10↔ So tot Zystekt, Einf Zystekt, b Mann, offen chir
57.71.30↔ Rad Zystektomie, oh Urethrekt, b d Frau, offen chir	57.79.11↔ So tot Zystektomie, Einf Zystektomie, b Mann, laparask
57.71.31↔ Rad Zystektomie, oh Urethrektomie, b d Frau, laparask	57.79.20↔ So tot Zystekt, Einf Zystekt, b d Frau, offen chir
57.71.40↔ Rad Zystektomie, m Urethrektomie, b d Frau, offen chir	57.79.21↔ So tot Zystekt, Einf Zystekt, b d Frau, laparask
57.71.41↔ Rad Zystektomie, m Urethrektomie, b d Frau, laparask	57.79.99↔ Sonstige totale Zystektomie, sonstige

**Prozedur L03-5**

56.51.00↔ Aufbau einer kutanen Ureteroileostomie, n.n.bez.	56.71.00↔ Harnableitung in den Darm, n.n.bez.
56.51.10↔ Afb e kt Urt, Urkt [IImCndt] o Urtktst [KIn/SgmCndt], off chir	56.71.10↔ Ureterosigmoideostomie m Reservoirbildung, offen chir
56.51.11↔ Afb e kt Urt, Urkt [IImCndt] o Urtktst [KIn/SgCdt], Lsk	56.71.11↔ Ureterosigmoideostomie mit Reservoirbildung, laparask
56.51.12↔ Afb e kt Urtlst, m Dmtrprnt [Cndt] (N knn Stm), so Zg	56.71.20↔ Umwandlung e and supaves Harnabl i e Harnabl i D Darm
56.51.20↔ Afb e kt Urtlst, Umwdl e and sprvs Hrnbl i e ktn Urtlst	56.71.99↔ Harnableitung in den Darm, sonstige
56.51.30↔ Aufb e kut Ureteroileostomie, m Darmres (kontin Stoma)	56.72↔ Revision einer ureterointestinalen Anastomose
56.51.99↔ Aufbau einer kutanen Ureteroileostomie, sonstige	57.87.00↔ Rekonstruktion an der Harnblase, n.n.bez.
56.52.00↔ Revision einer kutanen Ureteroileostomie, n.n.bez.	57.87.10↔ Reko an d Harnbl, m Ileum, Kolon o Mag, offen chir
56.52.10↔ Rev e kut Uretilst, m Darminterponat [Conduit]	57.87.11↔ Reko an d Harnbl, m Ileum, Kolon o Mag, laparask
56.52.20↔ Rev e kut Ureteroileostomie, m Darmres (kontin Stoma)	57.87.20↔ Umwdl e and supaves Harnabl i e Ersharnbl, offen chir
56.52.99↔ Revision einer kutanen Ureteroileostomie, sonstige	57.87.21↔ Umwdl e and supaves Harnabl i e Ersharnbl, laparask
56.61.00↔ Aufbau einer anderen kutanen Ureterostomie, n.n.bez.	57.87.30↔ Reduktionsplastik der Harnblase, offen chirurgisch
56.61.10↔ Afb e and kt Urtrst, Urtrkneostmie u Trnsrknstmie, Lsk	57.87.31↔ Reduktionsplastik der Harnblase, laparoskopisch
56.61.20↔ Afb e and kt Urtrs, Uwdl e and sprvs Hrnbl i e kn Urtrst	57.87.40↔ Augmentation der Harnblase, offen chirurgisch
56.61.99↔ Aufbau einer anderen kutanen Ureterostomie, sonstige	57.87.41↔ Augmentation der Harnblase, laparoskopisch
56.62↔ Revision einer anderen kutanen Ureterostomie	57.87.99↔ Rekonstruktion an der Harnblase, sonstige

**ADRG L04 Nieren-, Ureter- und grosse Harnblaseneingriffe ausser bei Neubildung, ohne äusserst schwere CC, ohne Kombinationseingriff**

Prozedur in Tabelle L04-2 und keine Hauptdiagnose in Tabelle L04-1

**DRG L04A Nieren-, Ureter- und grosse Harnblaseneingriffe ausser bei Neubildung, ohne äusserst schwere CC, ohne Kombinationseingriff, Alter < 1 Jahr**

Alter < 1 Jahr

**DRG L04B Nieren-, Ureter- und grosse Harnblaseneingriffe ausser bei Neubildung, ohne äusserst schwere CC, ohne Kombinationseingriff, Alter > 0 Jahre und Alter < 16 Jahre**

Alter < 16 Jahre

**DRG L04C Nieren-, Ureter- und grosse Harnblaseneingriffe ausser bei Neubildung, ohne äusserst schwere CC, ohne Kombinationseingriff, Alter > 15 Jahre**

**Hauptdiagnose L04-1**

C64	BNB der Niere, ausgenommen Nierenbecken	C68.9	Bösartige Neubildung: Harnorgan, nicht näher bezeichnet
C65	BNB Nierenbecken	C79.0	Sekundäre BNB Niere u Nierenbecken
C66	BNB Ureter	C79.1	Sekundäre BNB Harnblase, sonst u nnbez Harnorgane
C67.0	Bösartige Neubildung: Trigonum vesicae	D09.0	Carcinoma in situ Harnblase
C67.1	Bösartige Neubildung: Apex vesicae	D09.1	Carcinoma in situ sonst u nnbez Harnorgane
C67.2	Bösartige Neubildung: Laterale Harnblasenwand	D30.0	Gutartige Neubildung Niere
C67.3	Bösartige Neubildung: Vordere Harnblasenwand	D30.1	Gutartige Neubildung Nierenbecken
C67.4	Bösartige Neubildung: Hintere Harnblasenwand	D30.2	Gutartige Neubildung Ureter
C67.5	Bösartige Neubildung: Harnblasenhals	D30.3	Gutartige Neubildung Harnblase
C67.6	Bösartige Neubildung: Ostium ureteris	D30.4	Gutartige Neubildung Urethra
C67.7	Bösartige Neubildung: Urachus	D30.7	Gutartige Neubildung sonstige Harnorgane
C67.8	BNB: Harnblase, mehrere Teilbereiche überlappend	D30.9	Gutartige Neubildung Harnorgan, nnbez
C67.9	Bösartige Neubildung: Harnblase, nicht näher bezeichnet	D41.0	NB unsich/unbek Verhalt Niere
C68.0	Bösartige Neubildung: Urethra	D41.1	NB unsich/unbek Verhalt Nierenbecken
C68.1	Bösartige Neubildung: Paraaurethrale Drüse	D41.2	NB unsich/unbek Verhalt Ureter
C68.8	BNB: Harnorgane, mehrere Teilbereiche überlappend	D41.3	NB unsich/unbek Verhalt Urethra

11  
L04



D41.4 NB unsich/unbek Verhalt Harnblase  
D41.7 NB unsich/unbek Verhalt sonstige Harnorgane

D41.9 NB unsich/unbek Verhalt Harnorgan, nnbez

## Prozedur L04-2

04.92.00↔ Implnt o Erstz d Elktrod(n) e prph Neurstm, n.n.bz.  
04.92.10↔ Implnt,Erstz d Elktrod tmp prph Neurstm,Enzllsys,Tstsm  
04.92.11↔ Implnt,Erstz d Elktrod tmp prph Neurstm,Mhrlysys,Tstsm  
04.92.20↔ Imp,Ers d Elktrod prmn prph Neurstm,Stbl,Enzllsys,Prk  
04.92.21↔ Implnt,Erstz d Elktrod prmn prph Neurstm,Stbl,Mhrlysys,prk  
04.92.30↔ Imp,Ers d Elktrod prmn prph Neurstm,Plttnl,Enzllsys,offn chr  
04.92.31↔ Imp,Ers d Elktrod prmn prph Neurstm,Plttnl,Mhrlysys,offn chr  
04.92.40↔ Impl oder Ersetzen einer Vagusnervstimulationselektrode  
04.92.99↔ Implant o Ersetz d Elektrod(n) e periph Neurostim, so  
40.52.00↔ Radikale Exzision von periaortalen Lymphknoten, n.n.bez.  
40.52.10↔ Rd Exz v rtrprtn(praort,prk)u plvnn Lk als slbst Engr  
40.52.11↔ Rd Exz v rtrprtn(praort,prk)u plvnn Lk i Rhmn e and Engr  
40.52.99↔ Radikale Exzision von periaortalen Lymphknoten, sonst  
40.53.00↔ Radikale Exzision von iliakalen Lymphknoten, n.n.bez.  
40.53.10↔ Radikale Exz von iliakalen Lk als selbständiger Eingr  
40.53.11↔ Radikale Exz von iliakalen Lk i Rahmen e and Eingr  
40.53.99↔ Radikale Exzision von iliakalen Lymphknoten, sonstige  
40.54.00↔ Radikale Exzision der Leistengegend, n.n.bez.  
40.54.10↔ Radikale Exzision der Leistengegend als selbst Eingriff  
40.54.11↔ Radikale Exz d Leistengegend im Rahmen e and Eingr  
40.54.99↔ Radikale Exzision der Leistengegend, sonstige  
40.59.00↔ Radikale Exzision anderer Lymphknoten, n.n.bez.  
40.59.10↔ Radikale Exz and Lk als selbständiger Eingr, n.n.bez.  
40.59.11↔ Radikale Exz mediastinaler Lk als selbständiger Eingr  
40.59.12↔ Rad Exz peribronchialer Lk als selbständiger Eingr  
40.59.19↔ Radikale Exz and Lk als selbständiger Eingr, sonstige  
40.59.20↔ Radikale Exz and Lk i Rahmen e and Eingr, n.n.bez.  
40.59.21↔ Radikale Exz mediastinaler Lk i Rahmen e and Eingr  
40.59.22↔ Radikale Exz peribronchialer Lk i Rahmen e and Eingr  
40.59.29↔ Radikale Exz and Lk i Rahmen e and Eingr, sonstige  
40.59.99↔ Radikale Exzision anderer Lymphknoten, sonstige  
54.99.00↔ Sonstige Operationen in der Abdominal-Region, n.n.bez.  
54.99.30↔ S Op i d AbdRg, Rs v Gw i d Bauchrg o schr Orgnzrdng  
54.99.40↔ So Op i d AbdReg, Rev e kutperit Fistel ( Kathverwsys)  
54.99.41↔ S Op i d AbdRg, Entf o Vrschl e ktprt Fstl (Kthvrwsys)  
54.99.50↔ So Op i d AbdReg, Anl e temp Bauchwandverschlusses  
54.99.60↔ Sonst Operationen in der Abdominal-Region, Lumbotomie  
54.99.61↔ Sonst Operationen in der Abdominal-Region, Relumbotomie  
54.99.99↔ Sonstige Operationen in der Abdominal-Region, sonstige  
55.01.11↔ Nephrotomie, offen chirurgisch  
55.01.12↔ Nephrotomie, offen chirurgisch zur Exploration  
55.01.13↔ Nephrotomie, offen chirurgisch zur Punktion einer Zyste  
55.02.11↔ Nephrostomie, offen chirurgisch  
55.11↔ Pyelotomie  
55.12↔ Pyelostomie  
55.24↔ Offene Nierenbiopsie  
55.31↔ Marsupialisation einer Läsion an der Niere  
55.32↔ Offene Exzision von Läsion oder Gewebe an der Niere  
55.34↔ Laparoskop Exzision von Läsion oder Gewebe an der Niere  
55.39.00↔ So Lok Exz o Destr von Läs o Gew an d Niere, n.n.bez.  
55.39.10↔ So lk Exz o Dstr v Läs o Gw an d Nier, Exz urtrnsk  
55.39.20↔ So lk Exz o Dstr v Läs o Gw an d Nier, Dstr, Prktrnsrnl  
55.39.21↔ So lk Exz o Dstr v Läs o Gw an d Nier, Dstr, urtrnsk  
55.39.22↔ So lk Exz o Dstr v Läs o Gw an d Nier, Dstr, offn chr  
55.39.23↔ So lk Exz o Dstr v Läs o Gw an d Nier, Dstr, lprsk  
55.39.29↔ So lk Exz o Dstr v Läs o Gw an d Nier, Dstr, so Zg  
55.39.99↔ So lok Exz o Destr von Läs o Gew an d Niere, so  
55.4↔ Partielle Nephrektomie  
55.51.00↔ Nephroureterektomie, n.n.bez.  
55.51.01↔ Nephroureterektomie, ausser zur Transplantation  
55.51.02↔ Nephrektomie zur Transplantation, Lebendspende  
55.51.99↔ Nephroureterektomie, sonstige  
55.52↔ Nephrektomie einer belassenen Niere  
55.53↔ Entfernen einer transplantierten oder abgestossenen Niere  
55.54↔ Beidseitige Nephrektomie

55.61↔ Autotransplantation einer Niere  
55.7↔ Nephropexie  
55.81↔ Naht einer Rissverletzung an der Niere  
55.82↔ Verschluss einer Nephrostomie und Pyelostomie  
55.83↔ Verschluss von anderen Nierenfisteln  
55.84↔ Reposition einer Nierenstiel-Torsion  
55.85↔ Symphysiotomie einer Hufeiseniere  
55.86↔ Anastomose an der Niere  
55.87↔ Plastische Rekonstruktion am pyeloureteralen Übergang  
55.89↔ Sonstige plastische Rekonstruktion an der Niere  
55.91↔ Nierendekapsulation  
55.99.00↔ Sonstige Operationen an der Niere, n.n.bez.  
55.99.10↔ Sonstige Op an d Niere, Revisionsoperation an d Niere  
55.99.99↔ Sonstige Operationen an der Niere, sonstige  
56.1x.00↔ Ureterale Meatotomie, n.n.bez.  
56.1x.10↔ Ureterale Meatotomie, perkutan-transvesikal  
56.1x.11↔ Ureterale Meatotomie, transurethral  
56.1x.12↔ Ureterale Meatotomie, offen-chirurgisch  
56.1x.99↔ Ureterale Meatotomie, sonstige  
56.2x.00↔ Ureterotomie, n.n.bez.  
56.2x.10↔ Ureterotomie, perkutan-transrenal  
56.2x.11↔ Ureterotomie, perkutantransrenal mit Entf e Harnst  
56.2x.20↔ Ureterotomie, ureterorenoskopisch  
56.2x.30↔ Ureterotomie, offen chirurgisch  
56.2x.40↔ Ureterotomie, laparoskopisch  
56.2x.99↔ Ureterotomie, sonstige  
56.34↔ Offene Ureterbiopsie  
56.40↔ Ureterektomie, n.n.bez.  
56.41.00↔ Partielle Ureterektomie, n.n.bez.  
56.41.10↔ Part Ureterektomie, Res d Ureterostiums, Perktransves  
56.41.11↔ Part Ureterektomie, Res d Ureterostiums, transurethral  
56.41.12↔ Part Ureterektomie, Res d Ureterostiums, offen chir  
56.41.20↔ Partielle Ureterektomie, offen chirurgisch  
56.41.21↔ Partielle Ureterektomie, laparoskopisch  
56.41.30↔ Partielle Ureterektomie, Resektion eines Ureterstumpfes  
56.41.40↔ Resektion einer Ureterozele, transurethral  
56.41.41↔ Resektion einer Ureterozele, offen chirurgisch  
56.41.49↔ Resektion einer Ureterozele, sonstiger Zugang  
56.41.99↔ Partielle Ureterektomie, sonstige  
56.42↔ Totale Ureterektomie  
56.51.00↔ Aufbau einer kutanen Ureteroileostomie, n.n.bez.  
56.51.10↔ Afb e kt Ur, Urkt [IlmCndt] o Urktst [Kln/SgmCndt], off chr  
56.51.11↔ Afb e kt Ur, Urkt [IlmCndt] o Urktst [Kln/SgCdt], Lsk  
56.51.12↔ Afb e kt Ur, Urkt, m Drmtrpnt [Cndt] (N kntn Stm), so Zg  
56.51.20↔ Afb e kt Ur, Umwdl e and sprvs Hrnl i e ktn Ur, Urkt  
56.51.30↔ Afb e kut Ureteroileostomie, m Darmres (kontin Stoma)  
56.51.99↔ Aufbau einer kutanen Ureteroileostomie, sonstige  
56.52.00↔ Revision einer kutanen Ureteroileostomie, n.n.bez.  
56.52.10↔ Rev e kut Uretilst, m Darminterponat [Conduit]  
56.52.20↔ Rev e kut Ureteroileostomie, m Darmres (kontin Stoma)  
56.52.99↔ Revision einer kutanen Ureteroileostomie, sonstige  
56.61.00↔ Aufbau einer anderen kutanen Ureterostomie, n.n.bez.  
56.61.10↔ Afb e and kt Urtrst, Urtrkneostmie u Trnsrkrnstmie, Lsk  
56.61.20↔ Afb e and kt Urtr, Uwdl e and sprvs Hrnl i e kn Urtrst  
56.61.99↔ Aufbau einer anderen kutanen Ureterostomie, sonstige  
56.62↔ Revision einer anderen kutanen Ureterostomie  
56.71.00↔ Harnableitung in den Darm, n.n.bez.  
56.71.10↔ Ureterosigmoideostomie m Reservoirbildung, offen chir  
56.71.11↔ Ureterosigmoideostomie mit Reservoirbildung, laparask  
56.71.20↔ Umwandlung e and suprvs Harnabl i e Harnabl i D Darm  
56.71.99↔ Harnableitung in den Darm, sonstige  
56.72↔ Revision einer ureterointestinalen Anastomose  
56.73↔ Nephrozystanastomose, n.n.bez.  
56.74.00↔ Ureterozystoneostomie, n.n.bez.  
56.74.10↔ Urtzstyt, Isl Antrflpl (z.B. n LchGrgoir), offn chr

56.74.11↔	Urtzystst, Isl Antrflpl (z.B. n LchGrgoir), lprkpsch	57.71.99↔	Radikale Zystektomie, sonstige
56.74.20↔	Ureterozystoneostomie, mit Uretermodellage	57.79.00↔	Sonstige totale Zystektomie, n.n.bez.
56.74.99↔	Ureterozystoneostomie, sonstige	57.79.10↔	So tot Zystekt, Einf Zystekt, b Mann, offen chir
56.75↔	Transureteroureterostomie	57.79.11↔	So tot Zystektomie, Einf Zystektomie, b Mann, laparask
56.79↔	Sonstige Anastomose eines Ureters oder Harnableitung	57.79.20↔	So tot Zystekt, Einf Zystekt, b d Frau, offen chir
56.81↔	Lösung von intraluminalen Adhäsionen im Ureter	57.79.21↔	So tot Zystekt, Einf Zystekt, b d Frau, laparask
56.82↔	Naht einer Ureterverletzung	57.79.99↔	Sonstige totale Zystektomie, sonstige
56.83↔	Verschluss einer Ureterostomie	57.83↔	Verschluss einer vesikointestinalen Fistel
56.84.00↔	Verschluss einer anderen Ureterfistel, n.n.bez.	57.86↔	Plastische Rekonstruktion bei Exstrophie der Harnblase
56.84.10↔	Verschluss einer Ureter-Darm-Fistel, offen chirurgisch	57.87.00↔	Rekonstruktion an der Harnblase, n.n.bez.
56.84.11↔	Verschluss einer Ureter-Darm-Fistel, laparoskopisch	57.87.10↔	Reko an d Harnbl, m Ileum, Kolon o Mag, offen chir
56.84.20↔	Verschluss einer ureterovaginale Fistel, offen chir	57.87.11↔	Reko an d Harnbl, m Ileum, Kolon o Mag, laparask
56.84.21↔	Verschluss einer ureterovaginale Fistel, laparoskopisch	57.87.20↔	Umwdl e and suprav Harnabl i e Ersharnbl, offen chir
56.84.22↔	Verschluss einer ureterovaginale Fistel, vaginal	57.87.21↔	Umwdl e and suprav Harnabl i e Ersharnbl, laparask
56.84.99↔	Verschluss einer anderen Ureterfistel, sonstige	57.87.30↔	Reduktionsplastik der Harnblase, offen chirurgisch
56.85↔	Ureteropexie	57.87.31↔	Reduktionsplastik der Harnblase, laparoskopisch
56.86↔	Entfernen einer Ureterligatur	57.87.40↔	Augmentation der Harnblase, offen chirurgisch
56.89↔	Sonstige plastische Rekonstruktion an einem Ureter	57.87.41↔	Augmentation der Harnblase, laparoskopisch
56.95↔	Ligatur an einem Ureter	57.87.99↔	Rekonstruktion an der Harnblase, sonstige
56.99.00↔	Sonstige Operationen an einem Ureter, n.n.bez.	58.93↔	Implantation eines künstlichen Harnblasensphinkters
56.99.10↔	Freilegung des Ureters (zur Exploration)	58.94↔	Adjustierbare Harninkontinenztherapie
56.99.20↔	Revisionsoperation am Ureter, offen chirurgisch	59.00↔	Retroperitoneale Dissektion, n.n.bez.
56.99.21↔	Revisionsoperation am Ureter, sonstiger Zugang	59.02↔	Sonst Lösung von perirenenal o periureteralen Adhäsionen
56.99.30↔	So Op an e Ureter, Injekt b Ostiuminsuf, transurethral	59.03.00↔	Laparask Lös von periren o periuret Adhäs, n.n.bez.
56.99.31↔	So Op an e Ureter, Injekt b Ostiuminsuf, offen chir	59.03.10↔	Ureterolyse ohne intraperi Verlagerung, laparoskopisch
56.99.32↔	So Op an e Ureter, Injekt b Ostiuminsuf, So Zugang	59.03.11↔	Ureterolyse mit intraperi Verlagerung, laparoskopisch
56.99.99↔	Sonstige Operationen an einem Ureter, sonstige	59.03.99↔	Laparask Lös von periren o periuret Adhäs, sonstige
57.6x.00↔	Partielle Zystektomie, n.n.bez.	59.09↔	Sonst Inzision am perirenenal oder periureteralen Gewebe
57.6x.10↔	Part Zystektomie, oh Ureterneoimplantation, offen chir	59.19↔	Sonstige Inzision am perivesikalen Gewebe
57.6x.11↔	Part Zystektomie, oh Ureterneoimplantation, laparask	59.91↔	Exzision am perirenenal oder perivesikalen Gewebe
57.6x.12↔	Part Zystekt, m eins o beids Ureterneoimpl, offen chir	59.92↔	Sonst Operationen am perirenenal o perivesikalen Gewebe
57.6x.13↔	Part Zystekt, m eins o beids Ureterneoimpl, laparask	60.3↔	Suprapubische Prostatektomie
57.6x.20↔	Prt Zystkt, Sprtrg o sbtt Rsktion, o Urtrnimpl, off chr	60.4↔	Retropubische Prostatektomie
57.6x.21↔	Prt Zystkt, Sprtrg o sbtt Rs, oh Urtrneoimpl, lprsk	60.5x.00↔	Radikale Prostatektomie, n.n.bez.
57.6x.22↔	Prt Zystkt, Sprtrg o sbtt Rs m o bds Urtrimpl, off chr	60.5x.10↔	Radikale Prostatektomie, laparoskopisch
57.6x.23↔	Prt Zystkt, Sprtrg o sbt Rs m eins o beids Urtrimpl, Lsk	60.5x.20↔	Radikale Prostatektomie, perineal
57.6x.99↔	Partielle Zystektomie, sonstige	60.5x.30↔	Radikale Prostatektomie, retropubisch
57.71.00↔	Radikale Zystektomie, n.n.bez.	60.5x.99↔	Radikale Prostatektomie, sonstige
57.71.10↔	Rad Zystektomie, oh Urethrektomie, b Mann, offen chir	60.61.00↔	Lokale Exzision einer Läsion an der Prostata, n.n.bez.
57.71.11↔	Rad Zystektomie, oh Urethrektomie, b Mann, laparask	60.61.10↔	Lokale Exzision einer Läsion an der Prostata, transurethral
57.71.20↔	Rad Zystektomie, m Urethrektomie, b Mann, offen chir	60.61.11↔	Lok Exz e Läs an d Prostata, suprapubischtransvesikal
57.71.21↔	Rad Zystektomie, m Urethrektomie, b Mann, laparask	60.61.12↔	Lokale Exzision einer Läsion an der Prostata, retropubisch
57.71.30↔	Rad Zystektomie, oh Urethrekt, b d Frau, offen chir	60.61.13↔	Lokale Exzision einer Läsion an der Prostata, perineal
57.71.31↔	Rad Zystektomie, oh Urethrektomie, b d Frau, laparask	60.61.99↔	Lokale Exzision einer Läsion an der Prostata, sonstige
57.71.40↔	Rad Zystektomie, m Urethrektomie, b d Frau, offen chir	60.62↔	Perineale Prostatektomie
57.71.41↔	Rad Zystektomie, m Urethrektomie, b d Frau, laparask	60.69↔	Sonstige Prostatektomie
57.71.50↔	Rd Zystkt, BEvszrtion (Exnt) b Mnn, offn chr	83.92↔	Einsetzen oder Ersetzen eines Skelettmuskelstimulators
57.71.51↔	Rad Zystekt, BEviszeration (Exent) b Mann, laparask		

**ADRG L05****Transurethrale Prostataresektion**

Prozedur in Tabelle L05-1

**DRG L05A****Transurethrale Prostataresektion mit äusserst schweren CC**

PCCL &gt; 3

**DRG L05B****Transurethrale Prostataresektion ohne äusserst schwere CC****Prozedur L05-1**

60.29.00↔	Sonstige transurethrale Prostatektomie, n.n.bez.	60.61.10↔	Lokale Exzision einer Läsion an der Prostata, transurethral
60.29.10↔	So transurethr Prostekt, Elektroresektion v Prost	60.61.11↔	Lok Exz e Läs an d Prostata, suprapubischtransvesikal
60.29.20↔	S trnsrthr Prstkt, S trnsrthr Dstr v Prst	60.61.12↔	Lokale Exzision einer Läsion an der Prostata, retropubisch
60.29.99↔	Sonstige transurethrale Prostatektomie, sonstige	60.61.13↔	Lokale Exzision einer Läsion an der Prostata, perineal
60.61.00↔	Lokale Exzision einer Läsion an der Prostata, n.n.bez.	60.61.99↔	Lokale Exzision einer Läsion an der Prostata, sonstige

**ADRG L06****Kleine Eingriffe an der Harnblase**

Prozedur in Tabelle L06-1

**DRG L06A****Kleine Eingriffe an der Harnblase mit äusserst schweren CC**

PCCL &gt; 3

**DRG L06B****Kleine Eingriffe an der Harnblase ohne äusserst schwere CC****Prozedur L06-1**

55.96↔	Sonst Injektion einer therapeutischen Substanz in eine Niere	57.99.11↔	Ef e Stns au e Ershrnbl, trnsrth, Prk, üb r ein Stm o S
56.94↔	Entfernen eines elektronischen Ureterstimulators	57.99.12↔	Entf e Fk aus e Ershrnbl, offen chir oder laparask
56.99.00↔	Sonstige Operationen an einem Ureter, n.n.bez.	57.99.13↔	Entf e Fk aus e Ershrnbl, trnsrth, Prk, üb r ein Stm o S
56.99.10↔	Freilegung des Ureters (zur Exploration)	57.99.14↔	Entf v Schleim aus e Ershrnbl, offen chir o laparask
56.99.20↔	Revisionsoperation am Ureter, offen chirurgisch	57.99.15↔	Ef v Schl m au e Ershrnbl, trnsrth, Prk, üb r ein Stm o S
56.99.21↔	Revisionsoperation am Ureter, sonstiger Zugang	57.99.16↔	Exz v erkr Gw aus e Ershrnbl, offn chr, lprsk o Prk
56.99.30↔	So Op an e Ureter, Injekt b Ostiuminsuf, transurethral	57.99.17↔	Exz v erkr Gw aus e Ershrnbl, trnsrth, üb r ein Stm o S
56.99.31↔	So Op an e Ureter, Injekt b Ostiuminsuf, offen chir	57.99.20↔	Injektionsbehandlung an der Harnblase, perkutan
56.99.32↔	So Op an e Ureter, Injekt b Ostiuminsuf, So Zugang	57.99.21↔	Injektionsbehandlung an der Harnblase, transurethral
56.99.99↔	Sonstige Operationen an einem Ureter, sonstige	57.99.22↔	Injektionsbehandlung an der Harnblase, offen chir
57.12↔	Lösung von intralum Adhäs mit Inzision an d Harnbl	57.99.23↔	Injektionsbehandlung an der Harnblase, laparoskopisch
57.21↔	Vesikostomie	57.99.24↔	Injektionsbehandlung an der Harnblase, über ein Stoma
57.22↔	Revision einer Vesikostomie	57.99.30↔	Revision an der Harnblase, perkutan
57.34↔	Offene Biopsie der Harnblase	57.99.31↔	Revision an der Harnblase, transurethral
57.51↔	Exzision des Urachus	57.99.32↔	Revision an der Harnblase, offen chirurgisch
57.58↔	Laparask Exz o Destr von and Läs o Gew an d Harnbl	57.99.33↔	Revision an der Harnblase, laparoskopisch
57.59.00↔	Off Exz o Destr v and Läs o Gew an d Harnbl, n.n.bez.	57.99.34↔	Revision an der Harnblase, über ein Stoma
57.59.10↔	Off Exz o Dstr v and Läs o Gw an d Hrnbl, Exz, offn chr	57.99.40↔	Operative Harnblasendehnung, n.n.bez.
57.59.20↔	Off Exz o Destr v and Läs o Gew an d Harnbl, Myektomie	57.99.41↔	Operative Harnblasendehnung, offen chirurgisch
57.59.99↔	Off Exz o Destr von and Läs o Gew an d Harnbl, so	57.99.42↔	Operative Harnblasendehnung, laparoskopisch
57.6x.00↔	Partielle Zystektomie, n.n.bez.	57.99.43↔	Operative Harnblasendehnung, transurethral
57.6x.10↔	Part Zystektomie, oh Ureterneimplantation, offen chir	57.99.44↔	Operative Harnblasendehnung, perkutan
57.6x.11↔	Part Zystektomie, oh Ureterneimplantation, laparask	57.99.45↔	Operative Harnblasendehnung, über ein Stoma
57.6x.12↔	Part Zystekt, m eins o beids Ureterneoiimpl, offen chir	57.99.49↔	Operative Harnblasendehnung, sonstige
57.6x.13↔	Part Zystekt, m eins o beids Ureterneoiimpl, laparask	57.99.99↔	Sonstige Operationen an der Harnblase, sonstige
57.6x.20↔	Prt Zystkt, Sprtrg o sbtt Rsktion, o Urtirnimpl, off chr	58.24↔	Biopsie am Periurethralgewebe
57.6x.21↔	Prt Zystkt, Sprtrg o sbtt Rs, oh Urtneoiimpl, lprsk	59.11↔	Sonstige Lösung von perivesikalen Adhäsionen
57.6x.22↔	Prt Zystkt, Sprtrg o sbtt Rs m o bds Urtimpl, off chr	59.12↔	Laparoskopische Lösung von perivesikalen Adhäsionen
57.6x.23↔	Prt Zystkt, Sprtrg o sbt Rs m eins o beids Urtimpl, Lsk	59.19↔	Sonstige Inzision am perivesikalen Gewebe
57.6x.99↔	Partielle Zystektomie, sonstige	59.21↔	Biopsie am perirenalen oder perivesikalen Gewebe
57.81↔	Naht einer Harnblasenverletzung	59.3↔	Plikatur am urethrovesikalen Übergang
57.82↔	Verschluss einer Zystostomie	59.4↔	Suprapubische Schlingensuspension
57.84.00↔	Verschluss einer anderen Harnblasenfistel, n.n.bez.	59.5↔	Retropubische urethrale Suspension
57.84.10↔	Verschluss e vesikovaginalen Fistel, offen chir (abd)	59.6↔	Paraurethrale Suspension
57.84.11↔	Verschluss einer vesikovaginalen Fistel, vaginal	59.71↔	Levatorplastik zur urethrovesikalen Suspension
57.84.12↔	Verschluss einer vesikovaginalen Fistel, transvesikal	59.72↔	Implantat-Injektion in Urethra und/oder Harnblasenhals
57.84.13↔	Verschluss einer vesikovaginalen Fistel, laparoskopisch	59.79↔	Sonst plastische Rekonstruktion bei Stressinkontinenz
57.84.20↔	Verschluss einer vesikokutanen Fistel, offen chir	59.99↔	Sonstige Operationen an den Harnorganen
57.84.21↔	Verschluss einer vesikokutanen Fistel, laparoskopisch	69.21↔	Operation mit Interposition
57.84.99↔	Verschluss einer anderen Harnblasenfistel, sonstige	69.22↔	Sonstige uterine Suspensionsoperation
57.88↔	Sonstige Anastomose an der Harnblase	70.50↔	Raffung von Zystozele und Rektozele
57.89↔	Sonstige plastische Rekonstruktion an der Harnblase	70.51↔	Raffung einer Zystozele
57.91↔	Sphinkterotomie an der Harnblase	70.52.00↔	Raffung einer Rektozele, n.n.bez.
57.93.00↔	(Postoperative) Blutstillung an der Harnblase, n.n.bez.	70.52.10↔	Douglasplastik
57.93.10↔	(Postoperative) Blutstillung an der Harnblase, perkutan	70.52.99↔	Raffung einer Rektozele, sonstige
57.93.11↔	(Postoperative) Blutstillung an der Harnblase, transurethral	70.53↔	Raffung e Zystozele und Rektozele m Tx o Proth
57.93.12↔	(Postoperative) Blutstillung an der Harnblase, offen chir	70.54↔	Korrektur einer Zystozele mit Transplantat oder Prothese
57.93.13↔	(Postoperative) Blutstillung an der Harnblase, laparoskopisch	70.55↔	Korrektur einer Rektozele mit Transplantat oder Prothese
57.93.14↔	(Postoperative) Blutstillung an der Harnblase, über ein Stoma	70.77↔	Suspension und Fixation der Vagina
57.93.99↔	(Postoperative) Blutstillung an der Harnblase, sonstige	70.78↔	Suspension und Fix d Vagina m Transplantat o Prothese
57.98↔	Entfernen eines elektronischen Blasenstimulators	70.79.00↔	Sonstige Plast Rekonstruktion an d Vagina, n.n.bez.
57.99.00↔	Sonstige Operationen an der Harnblase, n.n.bez.	70.79.10↔	Sonstige vaginale Kolporrhaphie mit Beckenbodenplastik
57.99.10↔	Entf e Steines aus e Ershrnbl, offen chir o laparask	70.79.99↔	Sonst plastische Rekonstruktion an der Vagina, sonst

**ADRG L08 Komplexe Eingriffe an der Urethra**

Prozedur in Tabelle L08-1

**DRG L08A Komplexe Eingriffe an der Urethra, Alter < 10 Jahre**

Alter &lt; 10 Jahre

**DRG L08B Komplexe Eingriffe an der Urethra, Alter > 9 Jahre****Prozedur L08-1**

57.85↔	Zystourethroplastik und Plast Reko a Harnblhals	58.43.99↔	Verschluss einer anderen Urethrafistel, sonstige
57.89↔	Sonstige plastische Rekonstruktion an der Harnblase	58.44↔	Reanastomose der Urethra
58.0↔	Urethrotomie	58.45.00↔	Plast Rekonstruktion b Hypospad o Eüipsoid, n.n.bez.
58.39.00↔	So Lok Exz o Destr von Läs o Gew an d Ureth, n.n.bez.	58.45.10↔	Plast Rekonstruktion b Hypospad o Eüipsoid, b d Frau
58.39.10↔	S Lk Exz o Dstr v Läs o Gw an d Urth, Exz, offn chr	58.45.20↔	Plst Rk b Hysp o Eüpspd, b Mnn, Schffrchng u Chrktmie
58.39.20↔	S Lk Exz o Dstr v Läs o Gw an d Urth, Dstr, Prktrnsvs	58.45.21↔	Plast Reko b Hypospad o Eüipsoid, b Mann, So Verfahren
58.39.30↔	Urethrektomie als selbstständiger Eingr b d Frau, einf	58.45.99↔	Plast Rekonstruktion b Hypospad o Eüipsoid, sonstige
58.39.31↔	Urethrektomie als selbstst Eingr b d Frau, radik	58.46.00↔	Sonstige Rekonstruktion der Urethra, n.n.bez.
58.39.32↔	Urethrektomie als selbstständiger Eingr b Mann, einf	58.46.10↔	Rekonstruktion d dist Teils d Urethra nach Verletzung
58.39.33↔	Urethrektomie als selbstständiger Eingr b Mann, radik	58.46.11↔	Rk d Prs prsttc o d Prs mmbrncea d Urth n Vrltz
58.39.99↔	So Lok Exz o Destr von Läs o Gew an d Urethra, so	58.46.99↔	Sonstige Rekonstruktion der Urethra, sonstige
58.41↔	Naht einer Urethraerletzung	58.49.00↔	Sonst plastische Rekonstruktion an der Urethra, n.n.bez.
58.42↔	Verschluss einer Urethrostomie	58.49.10↔	Einz Plast Rekonstruktion d Urethra, m Präpu o Penish
58.43.00↔	Verschluss einer anderen Urethrafistel, n.n.bez.	58.49.11↔	Einz Plast Reko d Ureth, m Mund o Harnblschlh, So Reko
58.43.10↔	Verschluss e urethrovaginalen Fistel, offen chir (abd)	58.49.20↔	Zweiz plst Rk d Urth, erst Stzng, m Präp o Pnsh
58.43.11↔	Verschluss e urethrovaginalen Fistel, laparoskop	58.49.21↔	Zweiz plst Rk d Urth, erst Stzng, m Präp o Pnsh
58.43.12↔	Verschluss einer urethrovaginalen Fistel, vaginal	58.49.29↔	So plst Rk d Urth, zweizeitig, erst Stzng, so Rk
58.43.20↔	Verschluss einer urethrokutanen Fistel	58.49.99↔	Sonst plastische Rekonstruktion an der Urethra, sonst
58.43.30↔	Verschluss einer urethrorektalen Fistel	58.92↔	Exzision am Periuethralgewebe

**ADRG L09 Andere Eingriffe bei Erkrankungen der Harnorgane**

Mindestens eine Prozedur in Tabelle L09-1

**DRG L09A Andere Eingriffe bei Erkrankungen der Harnorgane, Alter < 2 Jahre oder mit äusserst schweren CC**

Alter &lt; 2 Jahre oder PCCL &gt; 3

**DRG L09B Andere Eingriffe bei Erkrankungen der Harnorgane, Alter > 1 Jahr, ohne äusserst schwere CC****Prozedur L09-1**

01.15↔	Biopsie am Schädel	38.06.00↔	Inzision von abdominalen Arterien, n.n.bez.
03.93.00↔	Implnt o Erstz d Elktrd(n) e spn Neurstm, n.n.bz.	38.06.10↔	Inzision von viszeralen Arterien, n.n.bez.
03.93.10↔	Implnt,Erstz d Elktrd tmp epd Neurstm,Enzllsys,Tstsm	38.06.11↔	Inzision des Truncus coeliacus
03.93.11↔	Implnt,Erstz d Elktrd tmp epd Neurstm,Mhrlysys,Tstsm	38.06.12↔	Inzision der A. gastrica
03.93.20↔	Imp,Ers d Elktrd prmn epd Neurstm,Enzllsys,Dst,prk	38.06.13↔	Inzision der A. hepatica
03.93.21↔	Imp,Ers d Elktrd prmn epd Neurstm,Mhrlysys,Dst,prk	38.06.14↔	Inzision der A. lienalis
03.93.22↔	Imp,Ers d Elktrd prmn epd Neurstm,Enzllsys,Dst,offn chr	38.06.15↔	Inzision der A. renalis
03.93.23↔	Imp,Ers d Elktrd prmn epd Neurstm,Mhrlysys,Dst,offn chr	38.06.16↔	Inzision der A. mesenterialis
03.93.30↔	Implant o Ersetz e subd Elektrod zur Vorderwstim	38.06.17↔	Inzision der A. lumbalis
03.93.99↔	Implant o Ersetz d Elektrod(n) e spin Neurostim, so	38.06.18↔	Inzision der A. iliaca
06.81.00↔	Vollständige Parathyreoidektomie, n.n.bez.	38.06.19↔	Inzision von viszeralen Arterien, sonstige
06.81.10↔	Vollständige Parathyreoidektomie, ohne Replantation	38.06.99↔	Inzision von abdominalen Arterien, sonstige
06.81.13↔	Vollständige Parathyekt d Sternotomie, oh Replantation	38.07.00↔	Inzision von abdominalen Venen, n.n.bez.
06.81.99↔	Vollständige Parathyreoidektomie, sonstige	38.07.10↔	Inzision von tiefen abdominalen Venen, n.n.bez.
06.89.00↔	Partielle Parathyreoidektomie, n.n.bez.	38.07.11↔	Inzision der V. cava inferior
06.89.11↔	Reexploration mit partieller Parathyreoidektomie	38.07.12↔	Inzision der V. iliaca
06.89.13↔	Sonst Op an der Nebenschilddrüse durch Sternotomie	38.07.19↔	Inzision von tiefen abdominalen Venen, sonstige
06.89.99↔	Partielle Parathyreoidektomie, sonstige	38.07.99↔	Inzision von abdominalen Venen, sonstige
33.28↔	Offene Lungenbiopsie	38.16.00↔	Endarterektomie von abdominalen Arterien, n.n.bez.
34.03↔	Rethorakotomie	38.16.10↔	Endarterektomie von viszeralen Arterien, n.n.bez.

38.16.11↔	Endarterektomie des Truncus coeliacus	38.86.19↔	Sonstiger chir Verschluss von viszerale Aa, sonstige
38.16.12↔	Endarterektomie der A. gastrica	38.86.99↔	Sonstiger chir Verschluss von abd Aa, sonstige
38.16.13↔	Endarterektomie der A. hepatica	38.87.00↔	Sonstiger chir Verschluss von abd Venen, n.n.bez.
38.16.14↔	Endarterektomie der A. lienalis	38.87.10↔	So chir Verschluss von tiefen abd Venen, n.n.bez.
38.16.15↔	Endarterektomie der A. renalis	38.87.11↔	Sonstiger chirurgischer Verschluss der V. cava inferior
38.16.16↔	Endarterektomie der A. mesenterialis	38.87.12↔	So chir Verschl d V. iliaca communis u V. iliaca int
38.16.17↔	Endarterektomie der A. lumbalis	38.87.19↔	So chir Verschluss von tiefen abd Venen, sonstige
38.16.18↔	Endarterektomie der A. iliaca	38.87.99↔	Sonstiger chir Verschluss von abd Venen, sonstige
38.16.19↔	Endarterektomie von viszerale Arterien, sonstige	39.27.00↔	Arteriovenöser Shunt für Hämodialyse, n.n.bez.
38.16.99↔	Endarterektomie von abdominalen Arterien, sonstige	39.27.10↔	AV-Fistel für Hämodialyse
38.36.00↔	Resektion von abdominalen Arterien mit Anastomose, n.n.bez.	39.27.11↔	AVFistel mit allogenen oder allopl Material f Händi
38.36.10↔	Resektion von viszerale Arterien mit Anastomose, n.n.bez.	39.27.99↔	Arteriovenöser Shunt für Hämodialyse, sonstige
38.36.11↔	Resektion des Truncus coeliacus mit Anastomose	39.31.00↔	Naht einer Arterie, n.n.bez.
38.36.12↔	Resektion der A. gastrica mit Anastomose	39.31.10↔	Naht einer Arterie an Kopf und Hals, n.n.bez.
38.36.13↔	Resektion der A. hepatica mit Anastomose	39.31.11↔	Naht einer intrakraniellen Arterie
38.36.14↔	Resektion der A. lienalis mit Anastomose	39.31.19↔	Naht einer Arterie an Kopf und Hals, sonstige
38.36.15↔	Resektion der A. renalis mit Anastomose	39.31.20↔	Naht einer Arterie des Oberarms, n.n.bez.
38.36.16↔	Resektion der A. mesenterialis mit Anastomose	39.31.21↔	Naht der A. axillaris
38.36.17↔	Resektion der A. iliaca mit Anastomose	39.31.22↔	Naht der A. brachialis
38.36.19↔	Resektion von viszerale Arterien mit Anastomose, sonst	39.31.29↔	Naht einer Arterie des Oberarms, sonstige
38.36.99↔	Resektion von abdominalen Arterien mit Anastomose, sonst	39.31.30↔	Naht einer Arterie des Unterarms
38.37.00↔	Resektion von abdominalen Venen mit Anastomose, n.n.bez.	39.31.40↔	Naht einer Arterie der Hand
38.37.10↔	Resektion von tiefen abdomin Venen mit Anastomose, n.n.bez.	39.31.50↔	Naht einer Arterie der unteren Extremität
38.37.11↔	Resektion der V. cava inferior mit Anastomose	39.31.60↔	Naht der Aorta, n.n.bez.
38.37.12↔	Resektion der V.iliaca mit Anastomose	39.31.61↔	Naht der thorakalen Aorta
38.37.19↔	Resektion von tiefen abdomin Venen mit Anastomose, sonst	39.31.62↔	Naht der abdominalen Aorta
38.37.99↔	Resektion von abdominalen Venen mit Anastomose, sonst	39.31.69↔	Naht der Aorta, sonstige
38.44.00↔	Resektion der Aorta abdominalis mit Ersatz, n.n.bez.	39.31.70↔	Naht von sonstigen thorakalen Arterien, n.n.bez.
38.44.10↔	Resektion der Aorta abdominalis, suprarenal mit Ersatz	39.31.71↔	Naht der A. pulmonalis
38.44.11↔	Resektion der Aorta abdominalis, infrarenal mit Ersatz	39.31.72↔	Naht des Truncus brachiocephalicus
38.44.12↔	Resektion der Aorta abdominalis, juxtarenal mit Ersatz	39.31.73↔	Naht der A. subclavia
38.44.99↔	Resektion der Aorta abdominalis mit Ersatz, sonstige	39.31.79↔	Naht von thorakalen Arterien, sonstige
38.46↔	Resektion von abdominalen Arterien mit Ersatz	39.31.80↔	Naht von abdominalen Arterien, n.n.bez.
38.47.00↔	Resektion von abdominalen Venen mit Ersatz, n.n.bez.	39.31.81↔	Naht des Truncus coeliacus
38.47.10↔	Resektion von tiefen abdominalen Venen mit Ersatz, n.n.bez.	39.31.82↔	Naht der A. gastrica
38.47.11↔	Resektion der V. cava inferior mit Ersatz	39.31.83↔	Naht der A. hepatica
38.47.12↔	Resektion der V. iliaca mit Ersatz	39.31.84↔	Naht der A. lienalis
38.47.19↔	Resektion von tiefen abdominalen Venen mit Ersatz, sonst	39.31.85↔	Naht der A. renalis
38.47.99↔	Resektion von abdominalen Venen mit Ersatz, sonstige	39.31.86↔	Naht der A. mesenterialis
38.64.00↔	Sonstige Exzision der Aorta, n.n.bez.	39.31.87↔	Naht der A. lumbalis
38.64.10↔	Sonstige Exzision der thorakalen Aorta	39.31.88↔	Naht der A. iliaca
38.64.20↔	Sonstige Exzision der Aorta abdominalis	39.31.89↔	Naht von abdominalen Arterien, sonstige
38.64.99↔	Sonstige Exzision der Aorta, sonstige	39.31.99↔	Naht einer Arterie, sonstige
38.66.00↔	Sonstige Exzision von abdominalen Arterien, n.n.bez.	39.42↔	Revision eines arteriovenösen Shunts zur Hämodialyse
38.66.10↔	Sonstige Exzision von viszerale Arterien, n.n.bez.	39.43↔	Entfernen eines arteriovenösen Shunts zur Hämodialyse
38.66.11↔	Sonstige Exzision des Truncus coeliacus	39.49.00↔	Sonstige Exzision nach vaskulärem Eingriff, n.n.bez.
38.66.12↔	Sonstige Exzision der A. gastrica	39.49.10↔	Revision einer Gefäßanastomose
38.66.13↔	Sonstige Exzision der A. hepatica	39.49.20↔	Revision eines vaskulären Implantates
38.66.14↔	Sonstige Exzision der A. lienalis	39.49.21↔	Wechsel eines vaskulären Implantates
38.66.15↔	Sonstige Exzision der A. renalis	39.49.22↔	Entfernung eines vaskulären Implantates
38.66.16↔	Sonstige Exzision der A. mesenterialis	39.49.30↔	Ersatz eines kardialen Conduit
38.66.17↔	Sonstige Exzision der A. lumbalis	39.49.99↔	Sonstige Revision nach vaskulärem Eingriff, sonstige
38.66.18↔	Sonstige Exzision der A. iliaca	39.50.00↔	Angiopl o Athrkt an snst(n) NHzkrgef(n), n.n.bz.
38.66.19↔	Sonstige Exzision viszerale Arterien, sonstige	39.50.10↔	Angiopl o Athrkt an snst(n) NHzkrgef(n) m Blln, n.n.bz.
38.66.99↔	Sonstige Exzision abdominalen Arterien, sonstige	39.50.11↔	Angiopl o Athrkt an snst(n) NHzkrgef(n) m Enf Blln
38.67.00↔	Sonstige Exzision von abdominalen Venen, n.n.bez.	39.50.12↔	Angiopl o Athrkt an snst(n) NHzkrgef(n) m ctng Blln
38.67.10↔	Sonst Exzision von tiefen abdominalen Venen, n.n.bez.	39.50.13↔	Angiopl o Athrkt an snst(n) NHzkrgef(n) m KryplstieBlln
38.67.11↔	Sonstige Exzision der V. cava inferior	39.50.14↔	Angiopl o Athrkt an snst(n)NHzkrgef(n)m Drg eltng Blln
38.67.12↔	Sonstige Exzision der V. iliaca	39.50.19↔	Angiopl o Athrkt an snst(n) NHzkrgef(n) m S Blln
38.67.19↔	Sonst Exzision von tiefen abdominalen Venen, sonst	39.50.20↔	Angiopl Blade Laserangpl an sonst(n) NiHerzkrgef(en)
38.67.99↔	Sonstige Exzision von abdominalen Venen, sonstige	39.50.21↔	Angiopl Thrombektomie an sonstigem(n) NiHerzkrgef(en)
38.86.00↔	Sonstiger chir Verschluss von abd Aa, n.n.bez.	39.50.99↔	Angiopl o Athrkt an sonst(n) NiHerzkrgef(en), so
38.86.10↔	Sonstiger chir Verschluss von viszerale Aa, n.n.bez.	39.53↔	Verschluss einer arteriovenösen Fistel
38.86.11↔	Sonst chirurgischer Verschluss des Truncus coeliacus	39.55↔	Reimplantation eines aberrierenden Nierengefässes
38.86.12↔	Sonstiger chirurgischer Verschluss der A. gastrica	39.56.00↔	Plast Rekonstruktion e Blgef m GewPatch, n.n.bez.
38.86.13↔	Sonstiger chirurgischer Verschluss der A. hepatica	39.56.10↔	Plast Reko von Gef an Kopf u Ha m GewPatch, n.n.bez.
38.86.14↔	Sonstiger chirurgischer Verschluss der A. lienalis	39.56.11↔	Plastische Rekonstruktion von intrakr Gef m GewPatch
38.86.15↔	Sonstiger chirurgischer Verschluss der A. renalis	39.56.12↔	Plastische Rekonstruktion der V. jugularis mit Gewebe-Patch
38.86.16↔	Sonstiger chirurgischer Verschluss der A. mesenterialis	39.56.19↔	Plast Reko von Gef an Kopf und Ha m GewPatch, so
38.86.17↔	Sonstiger chirurgischer Verschluss der A. iliaca	39.56.20↔	Plast Reko von Gef d ob Extrem m GewPatch, n.n.bez.

39.56.21↔	Plast Rekonstruktion von Aa d ob Extrem m GewPatch	39.59.11↔	Transposition der extrakraniellen A. vertebralis
39.56.22↔	Plst Rk d V. sbcl, V. axill u V. brchiocphlc m GwPtch	39.59.12↔	Transposition von sonstigen extrk Aa an Kopf und Hals
39.56.23↔	Plast Reko v sonst tief Venen d ob Extrem m GewPatch	39.59.13↔	Transposition von Arterien der oberen Extremität
39.56.29↔	Plast Reko von Gef d ob Extrem m GewPatch, sonstige	39.59.14↔	Transposition von thorakalen Arterien
39.56.30↔	Plast Reko von thorakalen Gef m GewPatch, n.n.bez.	39.59.15↔	Transposition der A. gastrica, A. hepatica und A. lienalis
39.56.31↔	Plastische Rekonstruktion der thorak Aorta mit Gewebe-Patch	39.59.16↔	Transposition der A. renalis
39.56.32↔	Plastische Rekonstruktion der V. pulmonalis mit Gewebe-Patch	39.59.17↔	Transposition der A. mesenterica
39.56.33↔	Plastische Rekonstruktion der V. cava sup mit Gewebe-Patch	39.59.18↔	Transposition sonstiger viszeraler Arterien
39.56.39↔	Plast Reko von thorakalen Gef m GewPatch, sonstige	39.59.19↔	Transposition der A. iliaca
39.56.40↔	Plastische Rekonstruktion abd Aa m GewPatch, n.n.bez.	39.59.20↔	Transposition von sonstigen abdominalen Arterien
39.56.41↔	Plastische Rekonstruktion der abdom Aorta mit Gewebe-Patch	39.59.21↔	Transposition von Arterien der unteren Extremität
39.56.42↔	Plast Rekonstruktion des Truncus coeliacus mit Gewebe-Patch	39.59.29↔	Transposition von Arterien, sonstige
39.56.43↔	Plastische Rekonstruktion der A. gastrica mit Gewebe-Patch	39.59.30↔	Sonstige Plast Reko von Gef an Kopf und Ha, n.n.bez.
39.56.44↔	Plastische Rekonstruktion der A. hepatica mit Gewebe-Patch	39.59.31↔	Sonstige plastische Rekonstruktion e intrakr Gefässes
39.56.45↔	Plastische Rekonstruktion der A. lienalis mit Gewebe-Patch	39.59.32↔	Sonstige Plast Rekonstruktion d extrk A. vertebralis
39.56.46↔	Plastische Rekonstruktion der A. renalis mit Gewebe-Patch	39.59.33↔	So Plast Reko von extrk Aa an Kopf und Ha, so
39.56.47↔	Plast Rekonstruktion der A. mesenterica mit Gewebe-Patch	39.59.34↔	Sonstige plastische Rekonstruktion der V. jugularis
39.56.48↔	Plastische Rekonstruktion der A. iliaca mit Gewebe-Patch	39.59.39↔	Sonstige Plast Reko von Gef an Kopf und Ha, sonstige
39.56.49↔	Plastische Rekonstruktion abd Aa m GewPatch, sonstige	39.59.40↔	Sonstige Plast Reko von Gef d ob Extrem, n.n.bez.
39.56.50↔	Plast Rekonstruktion abd Venen m GewPatch, n.n.bez.	39.59.41↔	Sonstige plastische Rekonstruktion von Aa d ob Extrem
39.56.51↔	Plast Rekonstruktion der V. cava inferior mit Gewebe-Patch	39.59.42↔	S Plst Rk d V. sbcl, V. axill u V. brchiocphlc
39.56.52↔	Plastische Rekonstruktion der V. iliaca mit Gewebe-Patch	39.59.48↔	So Plast Reko von sonstigen tiefen Venen d ob Extrem
39.56.59↔	Plast Rekonstruktion abd Venen m GewPatch, sonstige	39.59.49↔	Sonstige Plast Reko von Gef d ob Extrem, sonstige
39.56.60↔	Plast Reko von Gef d unt Extrem m GewPatch, n.n.bez.	39.59.50↔	Sonstige Plast Reko von thorakalen Gef, n.n.bez.
39.56.61↔	Plast Reko von Aa d unteren Extrem m GewPatch	39.59.51↔	Sonstige plastische Rekonstruktion der thorakalen Aorta
39.56.62↔	Plast Reko d V. fem und V. poplitea m GewPatch	39.59.52↔	Sonstige plastische Rekonstruktion der A. pulmonalis
39.56.63↔	Plast Reko v sonst tief Venen d unt Extrem m GewPatch	39.59.53↔	Sonstige Plast Reko von thorakalen Aa, sonstige
39.56.64↔	Plast Reko v oberfl Venen d Oberschenkels m GewPatch	39.59.54↔	Sonstige plastische Rekonstruktion der V. pulmonalis
39.56.69↔	Plast Reko von Gef d unteren Extrem m GewPatch, so	39.59.55↔	Sonstige plastische Rekonstruktion der V. cava superior
39.56.99↔	Plast Rekonstruktion e Blgef m GewPatch, sonstige	39.59.59↔	Sonstige Plast Reko von thorakalen Gef, sonstige
39.57.00↔	Plast Reko m synthetischem Patch Graft, n.n.bez.	39.59.60↔	Sonstige Plast Rekonstruktion von abd Aa, n.n.bez.
39.57.10↔	Plst Rk v Gf an Kpf u H m synth Ptch Grft, n.n.bz.	39.59.61↔	Sonst plastische Rekonstruktion der abdominalen Aorta
39.57.11↔	Plast Reko von intrakr Gef m synthetischem Patch Graft	39.59.62↔	Sonst plastische Rekonstruktion des Truncus coeliacus
39.57.12↔	Plast Reko v extrk Aa an Kopf u Ha m synth Patch Graft	39.59.63↔	Sonstige plastische Rekonstruktion der A. gastrica
39.57.13↔	Plast Reko d V. jugularis m synthetischem Patch Graft	39.59.64↔	Sonstige plastische Rekonstruktion A. hepatica
39.57.19↔	Plast Reko v Gef an Kopf u Ha m synth Patch Graft, so	39.59.65↔	Sonstige plastische Rekonstruktion der A. lienalis
39.57.20↔	Plst Rk v Gf d ob Extrm m synth Ptch Grft, n.n.bz.	39.59.66↔	Sonstige plastische Rekonstruktion der A. renalis
39.57.21↔	Plast Reko von Aa d ob Extrem m synth Patch Graft	39.59.67↔	Sonstige plastische Rekonstruktion der A. mesenterica
39.57.22↔	Plst Rk d V. sbcl, V. axill u V. brchiocphlc m synth Ptch Grft	39.59.68↔	Sonstige plastische Rekonstruktion der A. iliaca
39.57.23↔	Plst Rk v snst tief Vv d ob Extrm m synth Ptch Grft	39.59.69↔	Sonstige Plast Rekonstruktion von abd Aa, sonstige
39.57.29↔	Plast Reko von Gef d ob Extrem m synth Patch Graft, so	39.59.70↔	Sonstige Plast Rekonstruktion von abd Venen, n.n.bez.
39.57.30↔	Plast Reko von thor Gef m synth Patch Graft, n.n.bez.	39.59.71↔	Sonstige plastische Rekonstruktion der V. cava inferior
39.57.31↔	Plast Reko d thorakalen Aort m synth Patch Graft	39.59.72↔	Sonstige plastische Rekonstruktion der V. iliaca
39.57.32↔	Plast Reko d V. pulmon m synthetischem Patch Graft	39.59.79↔	Sonstige Plast Rekonstruktion von abd Venen, sonstige
39.57.33↔	Plast Reko d V. cava superior m synth Patch Graft	39.59.80↔	Sonstige Plast Reko von Gef d unteren Extrem, n.n.bez.
39.57.39↔	Plast Reko von thorakalen Gef m synth Patch Graft, so	39.59.81↔	Sonstige Plast Rekonstruktion von Aa d unteren Extrem
39.57.40↔	Plast Reko abd Aa m synth Patch Graft, n.n.bez.	39.59.82↔	Sonstige plastische Rekonstruktion der V. femoralis
39.57.41↔	Plast Reko d abd Aort m synthetischem Patch Graft	39.59.83↔	Sonstige plastische Rekonstruktion der V. poplitea
39.57.42↔	Plast Reko d Truncus coeliacus m synth Patch Graft	39.59.88↔	So Plast Reko von sonst tiefen Venen d unteren Extrem
39.57.43↔	Plast Reko d A. gastrica m synthetischem Patch Graft	39.59.89↔	Sonstige Plast Reko von Gef d unteren Extrem, sonstige
39.57.44↔	Plast Reko d A. hepatica m synthetischem Patch Graft	39.59.90↔	Sonstige Plast Reko e Gefässes, Venenklappenplastik
39.57.45↔	Plast Reko d A. lienalis m synthetischem Patch Graft	39.59.99↔	Sonst plastische Rekonstruktion eines Gefässes, sonst
39.57.46↔	Plast Reko d A. renalis m synthetischem Patch Graft	39.71.00↔	Endovask Implantation e Grafts in Aort abd, n.n.bez.
39.57.47↔	Plast Reko d A. mesenterica m synth Patch Graft	39.71.10↔	Endvsk Implnt e Grfts i Art abd,aortoio,oh Fnstr o Seitn
39.57.48↔	Plast Reko d A. iliaca m synthetischem Patch Graft	39.71.11↔	Endvsk Implnt e Grfts i Art abd,aortoio,m Fnstr o Seitn
39.57.49↔	Plast Reko abd Aa m synthetischem Patch Graft, so	39.71.12↔	Endvsk Imp Grfts i Art abd,Bfprpt,aortb,oh Fnstr o Seitn
39.57.50↔	Plast Reko abd Venen m synth Patch Graft, n.n.bez.	39.71.13↔	Endvsk Imp Grfts i Art abd,Bfprpt,aortb,m Fnstr o Seitn
39.57.51↔	Plast Reko d V. cava inferior m synth Patch Graft	39.71.99↔	Endovask Implantation e Grafts in Aort abd, sonstige
39.57.52↔	Plast Reko d V. iliaca m synthetischem Patch Graft	39.72.00↔	Endovask Plast Reko o Okkl v Gef a Kopf u Ha, n.n.bez.
39.57.59↔	Plast Reko abd Venen m synthetischem Patch Graft, so	39.72.10↔	Selektive Embolisation von intrakraniellen Gefäßen, n.n.bez.
39.57.60↔	Plst Rk v Gf d unt Extrm m synth Ptch Grft, n.n.bz.	39.72.11↔	Selektive Emb von intrakr Gef m Partikeln oder Metasp
39.57.61↔	Plast Reko von Aa d unteren Extrem m synth Patch Graft	39.72.12↔	SI Emb v intrkr Gf m emb Flüssgk, ablösb Bilns o Schrmn
39.57.62↔	Plast Reko d V. fem und V. poplitea m synth Patch Graft	39.72.13↔	Sel Emb von intrakr Gef d Stents als FlowDiverter
39.57.63↔	Plst Rk v snst tief Vv d unt Extrm m synth Ptch Grft	39.72.14↔	Selektive Emb von intrakr Gef mit adhäsivem Embolisat
39.57.64↔	Plst Rk v obrfl Vv d Obschnkls m synth Ptch Grft	39.72.19↔	Selektive Embolisation von intrakraniellen Gefäßen, sonst
39.57.69↔	Plast Reko v Gef d unt Extrem m synth Patch Graft, so	39.72.20↔	Sel Emb von extrk Gef d Kopfes und d Halses, n.n.bez.
39.57.99↔	Plast Reko m synthetischem Patch Graft, sonstige	39.72.21↔	Sel Emb v extrk Gef d Kopfes u d Halses m Part o Metasp
39.58↔	Plast Rekonstruktion e Blgef m Patch Graft n.n.bez.	39.72.22↔	SI Emb v extrk Gf d Kpfs u d Hlss m emb Flüs, abl Bilns o Sch
39.59.00↔	Sonst plastische Rekonstruktion eines Gefässes, n.n.bez.	39.72.24↔	SI Emb v extrk Gf d Kpfs u d Hlss m adhäsivm Emblst
39.59.10↔	Transposition von Arterien, n.n.bez.	39.72.29↔	Sel Emb von extrk Gef d Kopfes und d Halses, sonstige

39.72.30↔	Perkutantransluminale Emb e Gefmi d Mikrok, n.n.bez.	39.79.55↔	Selektive Embolisation mit Schirmen von viszeralen Gefäßen
39.72.31↔	Perktranslum Emb e Gefmi d Mikrok Verw v ein Mikrkath	39.79.56↔	Selektive Embolisation mit Schirmen von abdominalen Gefäßen
39.72.32↔	Perktranslum Emb e Gefmi d Mikrok Verw v 2 Mikrkath	39.79.57↔	Selektive Emb mit Schirmen von Gef d unteren Extrem
39.72.33↔	Perktranslum Emb e Gefmi d Mikrok Verw v 3 Mikrkath	39.79.58↔	Selektive Embolisation mit Schirmen von spinalen Gefäßen
39.72.34↔	Perktranslum Emb e Gefmi d Mikrok Verw v 4 Mikrkath	39.79.59↔	Selektive Emb mit Schirmen von sonstigen Gef, sonstige
39.72.35↔	Perktranslum Emb e Gefmi d Mikrok Verw v funf Mikrkath	39.79.60↔	Selektive Emb m Partikeln von sonstigen Gef, n.n.bez.
39.72.39↔	Perktranslum Emb e Gefmi d Mikrok Verw v merh Mikrkath	39.79.61↔	Selektive Emb mit Partikeln von Gef d oberen Extrem
39.72.99↔	Endovask Plast Reko o Okkl von Gef a Kopf und Ha, so	39.79.62↔	Selektive Embolisation mit Partikeln der Aorta
39.73.00↔	Endovask Implant e Graft an d thor Aort, n.n.bez.	39.79.63↔	Selektive Emb mit Partikeln d Duct arteriosus apertus
39.73.10↔	Endvsk Implnt e Grfts i d Art thrcc, oh Fnstr o Seitn	39.79.64↔	Selektive Embolisation mit Partikeln von thorakalen Gefäßen
39.73.11↔	Endvsk Implnt e Grfts i d Art thrcc, m Fnstr o Seitn	39.79.65↔	Selektive Embolisation mit Partikeln von viszeralen Gefäßen
39.73.20↔	Endovask Implant e Grafts i d Aort thoracoabdominalis	39.79.66↔	Selektive Embolisation mit Partikeln von abdominalen Gefäßen
39.73.99↔	Endovask Implant e Graft an d thorakalen Aort, so	39.79.67↔	Selektive Emb mit Partikeln von Gef d unteren Extrem
39.75.00↔	Perktransluminale Gefintervention, so Gef, n.n.bez.	39.79.68↔	Selektive Embolisation mit Partikeln von spinalen Gefäßen
39.75.01↔	Perktr Gefint,Frmdkntf m Brgkthtr,Körbchnkthtr,etc.	39.79.69↔	Selektive Emb m Partikeln von sonstigen Gef, sonstige
39.75.10↔	Perktr Gefint,s Gf,Kthtrstym z Rknlstion v Ttvtorschlüssn	39.79.70↔	Kathertech Verschl v A mtt Lsr, snst Gf, n.n.bz.
39.75.11↔	Prktrnslm Gfntvntion, S Gf, Rttionsthrmtk	39.79.71↔	Kathertech Verschluss mitt Laser, an Aa d ob Extrem
39.75.12↔	Perktransluminale Gefintervention, so Gef, Laserangpl	39.79.72↔	Kathertech Verschluss mittels Laser, an der Aorta
39.75.13↔	Perktr Gefint,S Gf,AntEmbleSyst(prph o vsclr Gf)	39.79.74↔	Kathertech Verschluss mitt Laser, an thorakalen Gef
39.75.14↔	Perktransluminale Gefintervention, so Gef, Atherekt	39.79.75↔	Kathertech Verschl mitt Laser, an Gef d unt Extrem
39.75.15↔	Perktranslum Gefintervention, so Gef, sel Thrombol	39.79.76↔	Kathertech Verschluss mitt Laser, an viszeralen Gef
39.75.16↔	Prk trnslmnl Gefintv so Gef, sele Thrmblly, ultrschustz	39.79.77↔	Kathertech Verschluss mittels Laser, an abd Gef
39.75.20↔	Prk trnslmnl Gefintv so Gef, kthgstz Rdrfrzab ü A.rena	39.79.79↔	Kathertech Verschluss v Aa mitt Laser, sonst Gef, so
39.75.30↔	Zrbr Perfusaugmnt durch part endaort Ballonokklusion	39.79.80↔	Kthtrtch Verschl v A mtt Rdiofq snst Gf, n.n.bz.
39.75.99↔	Perktransluminale Gefintervention, so Gef, so	39.79.81↔	Kathertech Verschluss mitt Radiofq an Aa d ob Extrem
39.76.50↔	Perkut sel Thrombol an extrk Gef d Kopfes und Halses	39.79.82↔	Kathertech Verschluss mitt Radiofrequenz an d Aort
39.76.70↔	Prkt endvsk Frmdkörperntfng aus extrk Gf d Kpfs u Hlss	39.79.84↔	Kathertech Verschluss mitt Radiofq an thorakalen Gef
39.77.50↔	Perkutane selektive Thrombolyse von intraktr(n) Gef(en)	39.79.85↔	Kathertech Verschl mitt Radiofq an Gef d unt Extrem
39.77.70↔	Prkt endvsk Frmdkörperntfng aus intrktr(n) Gf(n)	39.79.86↔	Kathertech Verschluss mitt Radiofq an viszeralen Gef
39.79.00↔	So endovask Korr (von Aneur) an sonst Gef, n.n.bez.	39.79.87↔	Kathertech Verschluss mitt Radiofrequenz an abd Gef
39.79.10↔	Endovask Implant e Grafts an sonstigen Gef, n.n.bez.	39.79.89↔	Kathertech Verschluss mitt Radiofq an sonst Gef, so
39.79.11↔	Endovaskuläre Implantation eines Grafts an Viszeralgefäßen	39.79.99↔	So endovask Korr (von Aneur) an sonstigen Gef, so
39.79.12↔	Endovaskuläre Implantation e Grafts an Gefäßen des Beckens	39.90.00↔	Enstz v prph Gfstnt(s) oh MdFreistzng, n.n.bz.
39.79.13↔	Endovaskuläre Implantation e Grafts an abdominalen Gefäßen	39.90.10↔	Einsetz von Gefässt i nichtKard Gef, bare Stents
39.79.19↔	Endovask Implant e Grafts an sonstigen Gef, sonstige	39.90.11↔	Enstz v Gfässt i NKrd Gf, biorsbierbr Stnt
39.79.20↔	CoilEmb oder Verschluss von sonstigen Gef, n.n.bez.	39.90.12↔	Enstz v Gfässt i NKrd Gf, Grsslmng Stnt n.n.bz.
39.79.21↔	CoilEmb oder Verschluss von Gefäßen d oberen Extrem	39.90.13↔	Enstz v Gfässt i NKrd Gf, Grsslmng Stnt ungvcrd
39.79.22↔	Coil-Embolisation oder -Verschluss der Aorta	39.90.14↔	Enstz v Gfässt i NKrd Gf, Grsslmng Stnt gcvrd
39.79.23↔	Coil-Embolisation o -Verschluss des Ductus arteriosus apertus	39.90.15↔	Eins v Gfässt i NKrd Gf,cvrd Stnt(Stntgr) i Nianeurysmtschn Gf
39.79.24↔	Coil-Embolisation oder -Verschluss von thorakalen Gefäßen	39.90.16↔	Eins v Gfässt i nchtKrdial Gf,gcvrt StntGrfts m bioaktrv Obrfl
39.79.25↔	Coil-Embolisation oder -Verschluss von viszeralen Gefäßen	39.90.19↔	Einsetz von Gefässt i nichtKard Gef, sonstige Stents
39.79.26↔	Coil-Embolisation oder -Verschluss von abdominalen Gefäßen	39.90.30↔	Enstz v übrlng Stnt (>10 cm) i NKrd Gf, n.n.bz.
39.79.27↔	CoilEmb oder Verschluss von Gefäßen d unteren Extrem	39.90.31↔	Einsetz v überlange bare Stent (>10 cm) i niKard Gef
39.79.28↔	Coil-Embolisation oder -Verschluss von spinalen Gefäßen	39.90.32↔	Enstz v übrlng cvrd Stnt (>10 cm) i niKrd Gf
39.79.29↔	CoilEmb oder Verschluss von sonstigen Gef, sonstige	39.90.39↔	Einsetz von überlange Stent (>10 cm) i niKard Gef, So
39.79.30↔	Sel Emb m emb Flüssigk von sonstigen Gef, n.n.bez.	39.91.00↔	Freilegung eines Gefässes, n.n.bez.
39.79.31↔	Selektive Emb mit emb Flüssigk von Gef d oberen Extrem	39.91.99↔	Freilegung eines Gefässes, sonstige
39.79.32↔	Selektive Emb mit embolisierenden Flüssigkeiten d Aort	40.11.00↔	Biopsie an einer lymphatischen Struktur, n.n.bez.
39.79.33↔	Selektive Emb mit emb Flüssigk d Duct arteriosus apertus	40.11.10↔	Off(Inzs)Biops mdiast,praaortln,iliakln o plvnn Lymphkn
39.79.34↔	Selektive Emb mit emb Flüssigk von thorakalen Gefäßen	40.11.11↔	Off(Inzs)Biops zr, sprklvklärm, axillärn o inguinln Lymphkn
39.79.35↔	Selektive Emb mit emb Flüssigk von viszeralen Gefäßen	40.11.20↔	Geschlossene [perkutane] [Nadel-] Biopsie von Lymhknoten
39.79.36↔	Selektive Emb mit emb Flüssigkeiten von abd Gefäßen	40.11.99↔	Biopsie an einer lymphatischen Struktur, sonstige
39.79.37↔	Selektive Emb m emb Flüssigk von Gef d unteren Extrem	40.19.00↔	Sonstige diagn Massnahm an lymphat Strukturen, n.n.bez
39.79.38↔	Selektive Emb mit emb Flüssigk von spinalen Gefäßen	40.19.99↔	So diagn Massnahm an lymphat Strukturen, so
39.79.39↔	Sel Emb m emb Flüssigk von sonstigen Gef, sonstige	40.22.00↔	Exzision eines mamma-internalen Lymphknotens, n.n.bez.
39.79.40↔	Sel Emb m ablösb Ballons von sonstigen Gef, n.n.bez.	40.22.10↔	Exzision e mamma-internalen Lymphknotens, thoroskopisch
39.79.41↔	Selektive Emb m ablösb Ballons von Gef d oberen Extrem	40.22.20↔	Exzision e mamma-internalen Lymphknotens, offen chirurgisch
39.79.42↔	Selektive Embolisation mit ablösbaren Ballons der Aorta	40.22.99↔	Exzision eines mamma-internalen Lymphknotens, sonstige
39.79.43↔	Selektive Emb m ablösb Ballons d Duct arteriosus apertus	40.24.00↔	Exzision eines inguinalen Lymphknotens, n.n.bez.
39.79.44↔	Selektive Emb mit ablösb Ballons von thorakalen Gef	40.24.10↔	Exz e inguinalen Lymphkn, offen chir, ohne Markierung
39.79.45↔	Selektive Emb mit ablösb Ballons von viszeralen Gef	40.24.11↔	Exz inguinln Lkn, o chr, m Rdionklm o Farbstrmk(Sent-Lyekt)
39.79.46↔	Selektive Emb mit ablösb Ballons von abd Gefäßen	40.24.20↔	Exzision eines inguinalen Lymphknotens, laparoskopisch
39.79.47↔	Selektive Emb mit ablösb Ballons von spinalen Gefäßen	40.24.99↔	Exzision eines inguinalen Lymphknotens, sonstige
39.79.48↔	Sel Emb m ablösb Ballons von Gef d unteren Extrem	40.29.00↔	Einfache Exzision einer and lymphatischen Struktur, n.n.bez.
39.79.49↔	Sel Emb m ablösb Ballons von sonstigen Gef, sonstige	40.29.10↔	Exzision eines mediastinalen Lymphknotens, n.n.bez.
39.79.50↔	Selektive Emb mit Schirmen von sonstigen Gef, n.n.bez.	40.29.11↔	Exzision eines mediastinalen Lymphknotens, offen chirurgisch
39.79.51↔	Selektive Emb mit Schirmen von Gefäßen d oberen Extrem	40.29.12↔	Exzision eines mediastinalen Lymphknotens, thoroskopisch
39.79.52↔	Selektive Embolisation mit Schirmen der Aorta	40.29.19↔	Exzision eines mediastinalen Lymphknotens, sonstige
39.79.53↔	Selektive Emb mit Schirmen d Duct arteriosus apertus	40.29.20↔	Exzision eines paraaortalen Lymphknotens
39.79.54↔	Selektive Embolisation mit Schirmen von thorakalen Gefäßen	40.29.30↔	Exzision eines iliakalen Lymphknotens

40.29.70↔	Exzision eines Lymphangioms oder Hygroma cysticum	70.33.00↔	Exzision od Destruktion e Läsion an der Vagina, n.n.bez.
40.29.80↔	Exz mehrerer abd Lymphkntst (mit Leberbiop), n.n.bez.	70.33.10↔	Destruktion einer Läsion an der Vagina, n.n.bez.
40.29.81↔	Exz mhr abd Lymphkntst (m Lbrbiop), offn chr [StgLprtl]	70.33.11↔	Destruktion einer Läsion an der Vagina, Kauterisation
40.29.82↔	Exz mhr abd Lymphkntst (m Lbrbiop), lprsk [StgLprskp]	70.33.12↔	Destruktion einer Läsion an der Vagina, Elektrokoagulation
40.29.89↔	Exz mehrerer abd Lymphkntst (mit Leberbiop), sonstige	70.33.13↔	Destruktion einer Läsion an der Vagina, Laserkoagulation
40.29.99↔	Einfache Exzision einer and lymphatischen Struktur, sonst	70.33.14↔	Destruktion einer Läsion an der Vagina, Kryokoagulation
40.3x.00↔	Exzision von regionalen Lymphknoten, n.n.bez.	70.33.99↔	Exzision oder Destruktion einer Läsion an der Vagina, sonst
40.3x.09↔	Exzision von regionalen Lymphknoten, sonstige	77.40.00↔	Knochenbiopsie, ohne Angabe der Lokalisation, n.n.bez.
40.3x.10↔	Regionale Lymphadenektomie als selbständ Eingriff, n.n.bez.	77.40.10↔	Knochenbiops, ohne Ang d Lok, Perkutane (Nadel) Biops
40.3x.11↔	Regionale Lymphadenektomie als selbst Eingriff, zervikal	77.40.20↔	Knochenbiops, ohne Ang d Lokalisation, Offene Knochenbiops
40.3x.12↔	Regionale Lymphadenektomie als selbst Eingriff, axillär	77.40.99↔	Knochenbiopsie, ohne Angabe der Lokalisation, sonstige
40.3x.13↔	Rg Lymphkt als slbst Engr,praort,plvn,obtrtrsch o lliakl	77.41.00↔	Knochenbiops von Skap, Klav, Rip und Sternum, n.n.bez.
40.3x.14↔	Reg Lymphkt als selbst Eingr, inguinal, offen chir	77.41.10↔	Knochenbiops v Skp, Klv, Rp u Strn, Prkt (Nd) Biops
40.3x.15↔	Reg Lymphkt als selbst Eingr, inguinale, laparask	77.41.20↔	Knochenbiops von Skap, Klav, Rip u Stern, Off Knochenbiops
40.3x.16↔	Reg Lymphkt als selbst Eingr, mediast und peribr	77.41.99↔	Knochenbiops von Skap, Klav, Rip und Sternum, sonstige
40.3x.19↔	Regionale Lymphadenektomie als selbständ Eingriff, sonst	77.42.00↔	Knochenbiopsie am Humerus, n.n.bez.
40.3x.20↔	Regionale Lymphkt i Rahmen e and Eingr, n.n.bez.	77.42.10↔	Knochenbiopsie am Humerus, Perkutane (Nadel-) Biopsie
40.3x.21↔	Regionale Lymphkt i Rahmen e and Eingr, zervikal	77.42.20↔	Knochenbiopsie am Humerus, Offene Knochenbiopsie
40.3x.22↔	Regionale Lymphkt i Rahmen e and Eingr, axillär	77.42.99↔	Knochenbiopsie am Humerus, sonstige
40.3x.23↔	Rg Lymphkt i Rhmn e and Engr, praort, plvn o lliakl	77.43.00↔	Knochenbiopsie an Radius und Ulna, n.n.bez.
40.3x.24↔	Regionale Lymphkt i Rahmen e and Eingr, obturatorisch	77.43.10↔	Knochenbiopsie an Radius und Ulna, Perkutane (Nadel-) Biopsie
40.3x.25↔	Regionale Lymphkt i Rahmen e and Eingr, inguinale	77.43.20↔	Knochenbiopsie an Radius und Ulna, Offene Knochenbiopsie
40.3x.26↔	Reg Lymphkt i Rahmen e and Eingr, mediast und peribr	77.43.99↔	Knochenbiopsie an Radius und Ulna, sonstige
40.3x.29↔	Regionale Lymphkt i Rahmen e and Eingr, sonstige	77.44.00↔	Knochenbiopsie an Karpalia und Metakarpalia, n.n.bez.
40.9x.00↔	Sonst Operationen an lymphatischen Strukturen, n.n.bez.	77.44.10↔	Knochenbiops an Karpal und Metakarp, Perkut (Nad) Biops
40.9x.10↔	Anastomose zur Beseitigung eines Lymphödems	77.44.20↔	Knochenbiops an Karpal und Metakarp, Offene Knochenbiops
40.9x.20↔	Inzision einer Lymphozele	77.44.99↔	Knochenbiopsie an Karpalia und Metakarpalia, sonstige
40.9x.30↔	Drainage eines Lymphödems	77.45.00↔	Knochenbiopsie am Femur, n.n.bez.
40.9x.40↔	Therapeutische perkutane Punktion einer Lymphozele	77.45.10↔	Knochenbiopsie am Femur, Perkutane (Nadel-) Biopsie
40.9x.99↔	Sonst Operationen an lymphatischen Strukturen, sonst	77.45.20↔	Knochenbiopsie am Femur, Offene Knochenbiopsie
44.44↔	Katheterembolisation zur Blutstillung in Magen oder Duodenum	77.45.99↔	Knochenbiopsie am Femur, sonstige
45.27↔	Intestinale Biopsie an nicht näher bezeichneter Stelle	77.46.00↔	Knochenbiopsie an der Patella, n.n.bez.
50.12↔	Offene Biopsie an der Leber	77.46.10↔	Knochenbiopsie an der Patella, Perkutane (Nadel-) Biopsie
50.14↔	Laparoskopische Leberbiopsie	77.46.20↔	Knochenbiopsie an der Patella, Offene Knochenbiopsie
54.11↔	Probelaparotomie	77.46.99↔	Knochenbiopsie an der Patella, sonstige
54.12.00↔	Relaparotomie, n.n.bez.	77.47.00↔	Knochenbiopsie an Tibia und Fibula, n.n.bez.
54.12.10↔	Relaparotomie, Second-look-Laparotomie	77.47.10↔	Knochenbiopsie an Tibia u Fibula, Perkutane (Nadel-) Biopsie
54.12.99↔	Relaparotomie sonstige	77.47.20↔	Knochenbiopsie an Tibia und Fibula, Offene Knochenbiopsie
54.19.00↔	Sonstige Laparotomie, n.n.bez.	77.47.99↔	Knochenbiopsie an Tibia und Fibula, sonstige
54.19.10↔	Sonstige Laparotomie, Laparotomie mit Drainage	77.48.00↔	Knochenbiopsie an Tarsalia und Metatarsalia, n.n.bez.
54.19.99↔	Sonstige Laparotomie, sonstige	77.48.10↔	Knochenbiops an Tarsal und Metatars, Perkut (Nad) Biops
54.21.00↔	Laparoskopie, n.n.bez.	77.48.20↔	Knochenbiops an Tarsalia und Metatars, Offene Knochenbiops
54.21.10↔	Laparoskopie, Diagnostische Laparoskopie	77.48.99↔	Knochenbiopsie an Tarsalia und Metatarsalia, sonstige
54.21.20↔	Laparoskopie, Zugangsweg f Chir (Ther) Interventionen	77.49.00↔	Knochenbiops an and näher bez Kn, auss Gschk, n.n.bez.
54.21.30↔	Laparoskopie, Laparoskopie mit Drainage	77.49.20↔	Knochenbiops an and näher bez Kn, au Gk, Knbp an d Ws Prk (Nd) Bp
54.21.99↔	Laparoskopie, sonstige	77.49.21↔	Knochenbiops an and näher bez Kn, au Gschk, Knbp an d Ws, Off Knbp
54.23↔	Biopsie am Peritoneum	77.49.40↔	Knochenbiops an and näher bez Kn, au Gk, Knbp an Pl d Fs Prk (Nd) Bp
54.92↔	Entfernen eines Fremdkörpers aus der Peritonealhöhle	77.49.41↔	Knochenbiops an and näher bez Kn, au Gk, Knbp an Phl d Fs, Off Knbp
54.99.00↔	Sonstige Operationen in der Abdominal-Region, n.n.bez.	77.49.90↔	Knochenbiops an and näher bez Kn, auss Gschk, Prkt (Nd) Biops
54.99.30↔	S Op i d AbdRg, Rs v Gw i d Bauchrg o schr Orgnzdndng	77.49.91↔	Knochenbiops an and näher bez Kn, auss Gschk, Off Knochenbiops
54.99.40↔	So Op i d AbdReg, Rev e kutperit Fistel ( Kathverwsys)	77.49.99↔	Knochenbiops an and näher bez Kn, auss Gschk, sonstige
54.99.41↔	S Op i d AbdRg, Entf o Vrschl e ktrpt Fstl (Kthvrwsys)	82.91↔	Lösung von Adhäsionen an der Hand
54.99.50↔	So Op i d AbdReg, Anl e temp Bauchwandverschlusses	82.99.00↔	Sonstige Op an M, Sehne und Fasz d Hand, n.n.bez.
54.99.60↔	Sonst Operationen in der Abdominal-Region, Lumbotomie	82.99.10↔	Sonstige Operationen an Sehnen der Hand
54.99.61↔	Sonst Operationen in der Abdominal-Region, Relumbotomie	82.99.20↔	Sonstige Operationen an Faszien der Hand
54.99.99↔	Sonstige Operationen in der Abdominal-Region, sonstige	82.99.30↔	Sonstige Operationen an Muskeln der Hand
56.92↔	Implantation eines elektronischen Ureterstimulators	82.99.99↔	Sonstige Op an M, Sehne und Fasz d Hand, sonstige
56.93↔	Ersetzen eines elektronischen Ureterstimulators	83.01.00↔	Exploration einer Sehnenscheide, n.n.bez.
57.96↔	Implantation eines elektronischen Blasenstimulators	83.01.10↔	Exploration einer Sehnenscheide, Kopf- und Hals
57.97↔	Ersetzen eines elektronischen Blasenstimulators	83.01.11↔	Exploration einer Sehnenscheide, Schulter und Axilla
64.0↔	Zirkumzision	83.01.12↔	Exploration einer Sehnenscheide, Oberarm und Ellenbogen
64.95↔	Einsetzen oder Ers einer nicht-aufblasbaren Penisprothese	83.01.13↔	Exploration einer Sehnenscheide, Unterarm
64.96↔	Entfernen einer internen Penisprothese	83.01.14↔	Exploration einer Sehnenscheide, Brustwand und Rücken
64.97↔	Einsetzen oder Ers einer aufblasbaren Penisprothese	83.01.15↔	Exploration einer Sehnenscheide, Leisten und Genreg und Gesäß
67.32↔	Destruktion einer Läsion an der Zervix durch Kauterisation	83.01.16↔	Exploration einer Sehnenscheide, Untere Extremität
67.34↔	Destruktion von Läsion oder Gewebe an d Zervix d Elektrkoag	83.01.19↔	Exploration einer Sehnenscheide, Andere Lokalisation
67.35↔	Destruktion von Läsion oder Gewebe an d Zervix d Laserkoagulation	83.01.99↔	Exploration einer Sehnenscheide, sonstige
67.39↔	Sonstige Exz oder Destruktion von Läsion oder Gewebe an d Zervix	83.02.00↔	Myotomie, n.n.bez.
68.23↔	Endometrium-Abtragung	83.02.10↔	Myotomie, Kopf und Hals
69.09↔	Sonstige Dilatation und Curettage	83.02.11↔	Myotomie, Schulter und Axilla



83.02.12↔	Myotomie, Oberarm und Ellenbogen	83.19.14↔	Durchtrennung eines Muskels, Bruw, Bauch und Rücken
83.02.13↔	Myotomie, Unterarm	83.19.15↔	Durchtr e Muskels, Leisten und Genreg und Gesäss
83.02.14↔	Myotomie, Brustwand, Bauch und Rücken	83.19.16↔	Durchtrennung eines Muskels, Untere Extremität
83.02.15↔	Myotomie, Leisten- und Genitalregion und Gesäss	83.19.19↔	Durchtrennung eines Muskels, Andere Lokalisation
83.02.16↔	Myotomie, Untere Extremität	83.19.20↔	Desins von Muskel, Sehne und Faszie, Kopf und Hals
83.02.19↔	Myotomie, Andere Lokalisation	83.19.21↔	Desins von Muskel, Sehne und Fasz, Schulter und Axilla
83.02.99↔	Myotomie, sonstige	83.19.22↔	Desins von Muskel, Sehne und Faszie, Oberarm und Ellb
83.03.00↔	Bursotomie, n.n.bez.	83.19.23↔	Desinsertion von Muskel, Sehne und Faszie, Unterarm
83.03.10↔	Bursotomie, Kopf und Hals	83.19.24↔	Desins von M, Sehne und Fasz, Bruw, Bauch und Rücken
83.03.11↔	Bursotomie, Schulter und Axilla	83.19.25↔	Desins von M, Sehn u Fasz, Leist u Genreg u Gesäss
83.03.12↔	Bursotomie, Oberarm und Ellenbogen	83.19.26↔	Desins von Muskel, Sehne und Faszie, Untere Extremität
83.03.13↔	Bursotomie, Unterarm	83.19.29↔	Desins von Muskel, Sehne und Faszie, And Lokalisation
83.03.14↔	Bursotomie, Brustwand, Bauch und Rücken	83.19.30↔	Lappenstieldurchtrennung nach Lappenpl, Kopf und Ha
83.03.15↔	Bursotomie, Leisten- und Genitalregion und Gesäss	83.19.31↔	Lappenstdurcht nach Lappenpl, Schulter und Axilla
83.03.16↔	Bursotomie, Untere Extremität	83.19.32↔	Lappenstdurcht nach Lappenpl, Oberarm und Ellb
83.03.19↔	Bursotomie, Andere Lokalisation	83.19.33↔	Lappenstieldurchtrennung nach Lappenplastik, Unterarm
83.03.99↔	Bursotomie, sonstige	83.19.34↔	Lappenstdurcht nach Lappenpl, Bruw, Bauch und Rücken
83.09.00↔	Sonstige Inzision an den Weichteilen, n.n.bez.	83.19.35↔	Lappenstdurcht na Lappenpl, Leist u Genreg u Gesäss
83.09.10↔	Fremdkentf aus Muskel, Sehne oder Fasz, Kopf und Hals	83.19.36↔	Lappenstieldurchtrennung nach Lappenpl, Untere Extrem
83.09.11↔	Fremdkentf aus M, Sehne oder Fasz, Schulter und Axilla	83.19.39↔	Lappenstdurcht nach Lappenpl, And Lokalisation
83.09.12↔	Fremdkentf aus M, Sehne oder Fasz, Oberarm und Ellb	83.19.90↔	Sonstige Durchtrennung von Weichteilen, Kopf und Hals
83.09.13↔	Fremdkentf aus Muskel, Sehne oder Fasz, Unterarm	83.19.91↔	Sonst Durchtrennung von Weichteilen, Schulter und Axilla
83.09.14↔	Fremdkentf aus M, Sehne o Fasz, Bruw, Bauch und Rücken	83.19.92↔	Sonst Durchtrennung von Weichteilen, Oberarm und Ellenbogen
83.09.15↔	Fremdkentf aus M, Sehn o Fasz, Leist u Genreg u Gesäss	83.19.93↔	Sonstige Durchtrennung von Weichteilen, Unterarm
83.09.16↔	Fremdkentf aus Muskel, Sehne oder Fasz, Untere Extrem	83.19.94↔	So Durchtr von Weichteilen, Bruw, Bauch und Rücken
83.09.19↔	Fremdkentf aus Muskel, Sehne oder Fasz, And Lok	83.19.95↔	So Durchtr von Weichteilen, Leist u Genreg u Gesäss
83.09.90↔	Sonstige Inzision an den Weichteilen, Kopf und Hals	83.19.96↔	Sonst Durchtrennung von Weichteilen, Untere Extremität
83.09.91↔	Sonst Inzision an den Weichteilen, Schulter und Axilla	83.19.97↔	Sonst Durchtrennung von Weichteilen, Andere Lokalisation
83.09.92↔	Sonst Inzision an den Weichteilen, Oberarm und Ellenbogen	83.19.99↔	Sonstige Durchtrennung von Weichteilen, sonstige
83.09.93↔	Sonstige Inzision an den Weichteilen, Unterarm	83.21.00↔	Biopsie an den Weichteilen, n.n.bez.
83.09.94↔	So Inzis an D Weichteilen, Bruw, Bauch und Rücken	83.21.10↔	Biops an D Weicht, Perkut (Nad) Biops an D Weicht
83.09.95↔	So Inzis an D Weichteilen, Leist u Genreg u Gesäss	83.21.11↔	Offene Biopsie an den Weichteilen
83.09.96↔	Sonstige Inzision an den Weichteilen, Untere Extremität	83.21.20↔	Biopsie an den Weichteilen, Perkutane (Nadel-) Biop a Muskel
83.09.97↔	Sonst Inzision an den Weichteilen, Andere Lokalisation	83.21.21↔	Offene Biopsie am Muskel
83.09.99↔	Sonstige Inzision an den Weichteilen, sonstige	83.21.30↔	Biopsie an den Weichteilen, Biopsie an einem Schleimbeutel
83.11↔	Tenotomie der Achillessehne	83.21.99↔	Biopsie an den Weichteilen, sonstige
83.12↔	Tenotomie der Hüft-Adduktoren	83.31.00↔	Exzision einer Läsion an einer Sehnscheide, n.n.bez.
83.13.00↔	Sonstige Tenotomie, n.n.bez.	83.31.10↔	Exzision einer Läsion an einer Sehnscheide, Kopf und Hals
83.13.10↔	Inzision einer Sehne, Kopf und Hals	83.31.11↔	Exz e Läsion an e Sehnscheide, Schulter und Axilla
83.13.11↔	Inzision einer Sehne, Schulter und Axilla	83.31.12↔	Exzision e Läsion an e Sehnscheide, Oberarm und Ellb
83.13.12↔	Inzision einer Sehne, Oberarm und Ellenbogen	83.31.13↔	Exzision einer Läsion an einer Sehnscheide, Unterarm
83.13.13↔	Inzision einer Sehne, Unterarm	83.31.14↔	Exz e Läs an e Sehnscheid, Brustawand, Bauch u Rücken
83.13.14↔	Inzision einer Sehne, Brustwand, Bauch und Rücken	83.31.15↔	Exz e Läs an e Sehnscheid, Leist u Genreg u Gesäss
83.13.15↔	Inzision e Sehne, Leisten und Genreg und Gesäss	83.31.16↔	Exz einer Läsion an einer Sehnscheide, Untere Extremät
83.13.16↔	Inzision einer Sehne, Untere Extremität	83.31.19↔	Exzision e Läsion an e Sehnscheide, And Lokalisation
83.13.19↔	Inzision einer Sehne, Andere Lokalsiation	83.31.99↔	Exzision einer Läsion an einer Sehnscheide, sonstige
83.13.20↔	Durchtrennung einer Sehne, Kopf und Hals	83.32.00↔	Exzision einer Läsion an einem Muskel, n.n.bez.
83.13.21↔	Durchtrennung einer Sehne, Schulter und Axilla	83.32.10↔	Exzision einer Läsion an einem Muskel, Kopf und Hals
83.13.22↔	Durchtrennung einer Sehne, Oberarm und Ellenbogen	83.32.11↔	Exzision einer Läsion an einem Muskel, Schulter und Arm
83.13.23↔	Durchtrennung einer Sehne, Unterarm	83.32.12↔	Exzision e Läsion an e Muskel, Bruw, Bauch und Rücken
83.13.24↔	Durchtrennung einer Sehne, Brustwand, Bauch und Rücken	83.32.13↔	Exz e Läs an e Muskel, Leisten und Genreg und Gesäss
83.13.25↔	Durchtr e Sehne, Leisten und genitalregion und Gesäss	83.32.14↔	Exzision einer Läsion an einem Muskel, Untere Extremität
83.13.26↔	Durchtrennung einer Sehne, Untere Extremität	83.32.19↔	Exzision einer Läsion an einem Muskel, Andere Lokalisation
83.13.29↔	Durchtrennung einer Sehne, Andere Lokalisation	83.32.99↔	Exzision einer Läsion an einem Muskel, sonstige
83.13.99↔	Sonstige Tenotomie, sonstige	83.39.00↔	Exzision einer Läsion an anderen Weichteilen, n.n.bez.
83.14.00↔	Fasziotomie oder Aponeurotomie, n.n.bez.	83.39.10↔	Exzision einer Läsion an einer Sehne, Kopf und Hals
83.14.10↔	Fasziotomie oder Aponeurotomie, Kopf und Hals	83.39.11↔	Exzision einer Läsion an einer Sehne, Schulter und Arm
83.14.11↔	Fasziotomie oder Aponeurotomie, Schulter und Axilla	83.39.12↔	Exz e Läs and Weicht, Exz e Läs e Shn, Brw, Bauch u Rückn
83.14.12↔	Fasziotomie oder Aponeurotomie, Oberarm und Ellenbogen	83.39.13↔	Exz e Läs an e Sehne, Leisten und Genreg und Gesäss
83.14.13↔	Fasziotomie oder Aponeurotomie, Unterarm	83.39.14↔	Exzision einer Läsion an einer Sehne, Untere Extremität
83.14.14↔	Fasziotomie o Aponeurotomie, Brustwand, Bauch und Rücken	83.39.19↔	Exzision einer Läsion an einer Sehne, And Lokalisation
83.14.15↔	Fasziotomie o Aponeurotomie, Leist u Genreg u Gesäss	83.39.20↔	Exzision einer Läsion an einer Faszie, Kopf und Hals
83.14.16↔	Fasziotomie oder Aponeurotomie, Untere Extremität	83.39.21↔	Exzision einer Läsion an einer Faszie, Schulter und Arm
83.14.19↔	Fasziotomie oder Aponeurotomie, Andere Lokalisation	83.39.22↔	Exzision e Läsion an e Faszie, Bruw, Bauch und Rücken
83.14.99↔	Fasziotomie oder Aponeurotomie, sonstige	83.39.23↔	Exz e Läsion an e Fasz, Leisten und Genreg und Gesäss
83.19.00↔	Sonstige Durchtrennung von Weichteilen, n.n.bez.	83.39.24↔	Exzision e Läsion an e Faszie, Untere Extremität
83.19.10↔	Durchtrennung eines Muskels, Kopf und Hals	83.39.29↔	Exzision e Läsion an e Faszie, And Lokalisation
83.19.11↔	Durchtrennung eines Muskels, Schulter und Axilla	83.39.99↔	Exzision einer Läsion an anderen Weichteilen, sonstige
83.19.12↔	Durchtrennung eines Muskels, Oberarm und Ellenbogen	83.41↔	Exzision einer Sehne zur Transplantation
83.19.13↔	Durchtrennung eines Muskels, Unterarm	83.42.00↔	Sonstige Tenonektomie, n.n.bez.

83.42.10↔	Sonstige Tenonektomie, Kopf und Hals	83.61.15↔	Naht einer Sehnscheide, Leisten- und Genitalreg u Gesäss
83.42.11↔	Sonstige Tenonektomie, Schulter und Axilla	83.61.16↔	Naht einer Sehnscheide, Untere Extremität
83.42.12↔	Sonstige Tenonektomie, Oberarm und Ellenbogen	83.61.19↔	Naht einer Sehnscheide, Andere Lokalisation
83.42.13↔	Sonstige Tenonektomie, Unterarm	83.61.99↔	Naht einer Sehnscheide, sonstige
83.42.14↔	Sonstige Tenonektomie, Brustwand, Bauch und Rücken	83.62.00↔	Sekundäre Naht einer Sehne, n.n.bez.
83.42.15↔	Sonst Tenonektomie, Leisten- und Genitalregion und Gesäss	83.62.10↔	Sekundäre Naht einer Sehne, Kopf und Hals
83.42.16↔	Sonstige Tenonektomie, Untere Extremität	83.62.11↔	Sekundäre Naht einer Sehne, Schulter und Axilla
83.42.19↔	Sonstige Tenonektomie, Andere Lokalisation	83.62.12↔	Sekundäre Naht einer Sehne, Oberarm und Ellenbogen
83.42.99↔	Sonstige Tenonektomie, sonstige	83.62.13↔	Sekundäre Naht einer Sehne, Unterarm
83.44.00↔	Sonstige Fasziektomie, n.n.bez.	83.62.14↔	Sekundäre Naht einer Sehne, Brustwand, Bauch und Rücken
83.44.10↔	Sonstige Fasziektomie, Kopf und Hals	83.62.15↔	Sekundäre Naht e Sehne, Leisten und Genreg und Gesäss
83.44.11↔	Sonstige Fasziektomie, Schulter und Axilla	83.62.16↔	Sekundäre Naht einer Sehne, Untere Extremität
83.44.12↔	Sonstige Fasziektomie, Oberarm und Ellenbogen	83.62.19↔	Sekundäre Naht einer Sehne, Andere Lokalisation
83.44.13↔	Sonstige Fasziektomie, Unterarm	83.62.99↔	Sekundäre Naht einer Sehne, sonstige
83.44.14↔	Sonstige Fasziektomie, Brustwand, Bauch und Rücken	83.64.00↔	Sonstige Naht einer Sehne, n.n.bez.
83.44.15↔	Sonst Fasziektomie, Leisten- und Genitalregion und Gesäss	83.64.10↔	Sonstige Naht einer Sehne, Kopf und Hals
83.44.16↔	Sonstige Fasziektomie, Untere Extremität	83.64.11↔	Sonstige Naht einer Sehne, Schulter und Axilla
83.44.19↔	Sonstige Fasziektomie, Andere Lokalisation	83.64.12↔	Sonstige Naht einer Sehne, Oberarm und Ellenbogen
83.44.99↔	Sonstige Fasziektomie, sonstige	83.64.13↔	Sonstige Naht einer Sehne, Unterarm
83.45.00↔	Sonstige Myektomie, n.n.bez.	83.64.14↔	Sonstige Naht einer Sehne, Brustwand, Bauch und Rücken
83.45.10↔	Sonstige Myektomie, Kopf und Hals	83.64.15↔	Sonst Naht einer Sehne, Leisten- und Genitalreg u Gesäss
83.45.11↔	Sonstige Myektomie, Schulter und Axilla	83.64.16↔	Sonstige Naht einer Sehne, Untere Extremität
83.45.12↔	Sonstige Myektomie, Oberarm und Ellenbogen	83.64.19↔	Sonstige Naht einer Sehne, Andere Lokalisation
83.45.13↔	Sonstige Myektomie, Unterarm	83.64.99↔	Sonstige Naht einer Sehne, sonstige
83.45.14↔	Sonstige Myektomie, Brustwand, Bauch und Rücken	83.65.00↔	Sonstige Naht an Muskel oder Faszie, n.n.bez.
83.45.15↔	Sonst Myektomie, Leisten- und Genitalregion und Gesäss	83.65.10↔	Sonstige Naht an Muskel oder Faszie, Kopf und Hals
83.45.16↔	Sonstige Myektomie, Untere Extremität	83.65.11↔	Sonst Naht an Muskel oder Faszie, Schulter und Axilla
83.45.19↔	Sonstige Myektomie, Andere Lokalisation	83.65.12↔	Sonst Naht an Muskel oder Faszie, Oberarm und Ellenbogen
83.45.99↔	Sonstige Myektomie, sonstige	83.65.13↔	Sonstige Naht an Muskel oder Faszie, Unterarm
83.49.00↔	Sonstige Exzision von Weichteilen, n.n.bez.	83.65.14↔	Sonst Naht an Muskel o Faszie, Brustwand, Bauch und Rücken
83.49.10↔	Exzision einer Sehnscheide, Kopf und Hals	83.65.15↔	Sonstige Nht an M o Fasz, Leist und Genreg und Gesäss
83.49.11↔	Exzision einer Sehnscheide, Schulter und Axilla	83.65.16↔	Sonstige Naht an Muskel oder Faszie, Untere Extremität
83.49.12↔	Exzision einer Sehnscheide, Oberarm und Ellenbogen	83.65.19↔	Sonst Naht an Muskel oder Faszie, Andere Lokalsiation
83.49.13↔	Exzision einer Sehnscheide, Unterarm	83.65.99↔	Sonstige Naht an Muskel oder Faszie, sonstige
83.49.14↔	Exzision einer Sehnscheide, Brustwand und Rücken	83.72.00↔	Sehnenrückverlagerung, n.n.bez.
83.49.15↔	Exz e Sehnscheide, Leisten und Genreg und Gesäss	83.72.10↔	Sehnenrückverlagerung, Kopf und Hals
83.49.16↔	Exzision einer Sehnscheide, Untere Extremität	83.72.11↔	Sehnenrückverlagerung, Schulter und Axilla
83.49.19↔	Exzision einer Sehnscheide, Andere Lokalisation	83.72.12↔	Sehnenrückverlagerung, Oberarm und Ellenbogen
83.49.20↔	Kompartimentresektion, Kopf und Hals	83.72.13↔	Sehnenrückverlagerung, Unterarm
83.49.21↔	Kompartimentresektion, Schulter und Axilla	83.72.14↔	Sehnenrückverlagerung, Brustwand, Bauch und Rücken
83.49.22↔	Kompartimentresektion, Oberarm und Ellenbogen	83.72.15↔	Sehnenverkürzung, Leisten- und Genitalregion und Gesäss
83.49.23↔	Kompartimentresektion, Unterarm	83.72.16↔	Sehnenrückverlagerung, Untere Extremität
83.49.24↔	Kompartimentresektion, Brustwand, Bauch und Rücken	83.72.19↔	Sehnenrückverlagerung, Andere Lokalisation
83.49.25↔	Kompartimentresektion, Leisten und Genreg und Gesäss	83.72.99↔	Sehnenrückverlagerung, sonstige
83.49.26↔	Kompartimentresektion, Untere Extremität	83.73.00↔	Reinsertion einer Sehne, n.n.bez.
83.49.29↔	Kompartimentresektion, Andere Lokalisation	83.73.10↔	Reinsertion einer Sehne, Kopf und Hals
83.49.30↔	Sonstige Exzision von Weichteilen, Kopf und Hals	83.73.11↔	Reinsertion einer Sehne, Schulter und Axilla
83.49.31↔	Sonstige Exzision von Weichteilen, Schulter und Axilla	83.73.12↔	Reinsertion einer Sehne, Oberarm und Ellenbogen
83.49.32↔	Sonst Exzision von Weichteilen, Oberarm und Ellenbogen	83.73.13↔	Reinsertion einer Sehne, Unterarm
83.49.33↔	Sonstige Exzision von Weichteilen, Unterarm	83.73.14↔	Reinsertion einer Sehne, Brustwand, Bauch und Rücken
83.49.34↔	Sonst Exzision von Weichteilen, Brustwand, Bauch u Rücken	83.73.15↔	Reinsertion e Sehne, Leisten- u Genitalregion u Gesäss
83.49.35↔	So Exz von Weichteilen, Leist und Genreg und Gesäss	83.73.16↔	Reinsertion einer Sehne, Untere Extremität
83.49.36↔	Sonstige Exzision von Weichteilen, Untere Extremität	83.73.19↔	Reinsertion einer Sehne, Andere Lokalisation
83.49.39↔	Sonstige Exzision von Weichteilen, Andere Lokalisation	83.73.99↔	Reinsertion einer Sehne, sonstige
83.49.99↔	Sonstige Exzision von Weichteilen, sonstige	83.74.00↔	Reinsertion eines Muskels, n.n.bez.
83.5x.00↔	Bursektomie, n.n.bez.	83.74.10↔	Reinsertion eines Muskels, Kopf und Hals
83.5x.10↔	Bursektomie, Kopf und Hals	83.74.11↔	Reinsertion eines Muskels, Schulter und Axilla
83.5x.11↔	Bursektomie, Schulter und Axilla	83.74.12↔	Reinsertion eines Muskels, Oberarm und Ellenbogen
83.5x.12↔	Bursektomie, Oberarm und Ellenbogen	83.74.13↔	Reinsertion eines Muskels, Unterarm
83.5x.13↔	Bursektomie, Unterarm	83.74.14↔	Reinsertion eines Muskels, Brustwand, Bauch und Rücken
83.5x.14↔	Bursektomie, Brustwand, Bauch und Rücken	83.74.15↔	Reinsertion eines Muskels, Leisten- und Genitalregion
83.5x.15↔	Bursektomie, Leisten- und Genitalregion und Gesäss	83.74.16↔	Reinsertion eines Muskels, Untere Extremität
83.5x.16↔	Bursektomie, Untere Extremität	83.74.19↔	Reinsertion eines Muskels, Andere Lokalisation
83.5x.19↔	Bursektomie, Andere Lokalisation	83.74.99↔	Reinsertion eines Muskels, sonstige
83.5x.99↔	Bursektomie, sonstige	83.77.00↔	Muskeltransfer oder -transplantation, n.n.bez.
83.61.00↔	Naht einer Sehnscheide, n.n.bez.	83.77.10↔	Muskeltransfer oder -transplantation, Kopf und Hals
83.61.11↔	Naht einer Sehnscheide, Schulter und Axilla	83.77.11↔	Muskeltransfer oder -transplantation, Schulter und Axilla
83.61.12↔	Naht einer Sehnscheide, Oberarm und Ellenbogen	83.77.12↔	Muskeltransfer oder -transplantation, Oberarm und Ellenbogen
83.61.13↔	Naht einer Sehnscheide, Unterarm	83.77.13↔	Muskeltransfer oder -transplantation, Unterarm
83.61.14↔	Naht einer Sehnscheide, Brustwand, Bauch und Rücken	83.77.14↔	Mtransfer o transplantation, Bruw, Bauch und Rücken

83.77.15↔	MTransf o Tx, Leist und Genreg und Gesäss	83.88.44↔	Tenodese, Brustwand, Bauch und Rücken
83.77.16↔	Muskeltransfer oder -transplantation, Untere Extremität	83.88.45↔	Tenodese, Leisten- und Genitalregion und Gesäß
83.77.19↔	Muskeltransfer oder -transplantation, Andere Lokalisation	83.88.46↔	Tenodese, Untere Extremität
83.77.99↔	Muskeltransfer oder -transplantation, sonstige	83.88.49↔	Tenodese, Andere Lokalisation
83.85.00↔	Sonstige Längenänderung an Muskel oder Sehne, n.n.bez.	83.88.90↔	Sonst plastische Operationen an der Sehne, Kopf und Hals
83.85.10↔	Verlängerung von Muskel oder Sehne, Kopf und Hals	83.88.91↔	Sonstige plastische Op an d Sehne, Schulter und Axilla
83.85.11↔	Verlängerung von Muskel oder Sehne, Schulter und Axilla	83.88.92↔	Sonstige plastische Op an d Sehne, Oba und Ellb
83.85.12↔	Verlängerung von Muskel oder Sehne, Oberarm und Ellb	83.88.93↔	Sonstige plastische Operationen an der Sehne, Unterarm
83.85.13↔	Verlängerung von Muskel oder Sehne, Unterarm	83.88.94↔	Sonstige Plast Op an d Sehne, Bruw, Bauch und Rücken
83.85.14↔	Verlängerung von M oder Sehne, Bruw, Bauch und Rücken	83.88.95↔	So Plast Op an d Sehn, Leist und Genreg und Gesäß
83.85.15↔	Verlängerung von M o Sehn, Leist und Genreg und Gesäß	83.88.96↔	Sonst plastische Operationen an der Sehne, Untere Extremität
83.85.16↔	Verlängerung von Muskel oder Sehne, Untere Extremität	83.88.97↔	Sonstige plastische Operationen an d Sehne, And Lok
83.85.19↔	Verlängerung von Muskel oder Sehne, Andere Lokalisation	83.88.99↔	Sonstige plastische Operationen an der Sehne, sonstige
83.85.20↔	Verkürzung von Muskel oder Sehne, Kopf und Hals	83.89.00↔	Sonstige plastische Operationen an der Faszie, n.n.bez.
83.85.21↔	Verkürzung von Muskel oder Sehne, Schulter und Axilla	83.89.10↔	Verlängerung, Verkürzung und Dopp e Fasz, Kopf und Ha
83.85.22↔	Verkürzung von Muskel oder Sehne, Oberarm und Ellb	83.89.11↔	Verlängerung, Verk u Dopp e Fasz, Schult u Axilla
83.85.23↔	Verkürzung von Muskel oder Sehne, Unterarm	83.89.12↔	Verlängerung, Verkürzung und Dopp e Fasz, Oba und Ellb
83.85.24↔	Verkürzung von M oder Sehne, Bruw, Bauch und Rücken	83.89.13↔	Verlängerung, Verkürzung und Dopp e Faszie, Unterarm
83.85.25↔	Verkürzung von M o Sehne, Leist und Genreg und Gesäß	83.89.14↔	Verlängerung, Verk u Dopp e Fasz, Bruw, Bauch u Rücken
83.85.26↔	Verkürzung von Muskel oder Sehne, Untere Extremität	83.89.15↔	Verl, Verk u Dopp e Fasz, Leist u Genreg u Gesäß
83.85.29↔	Verkürzung von Muskel oder Sehne, Andere Lokalisation	83.89.16↔	Verlängerung, Verkürzung u Dopp e Fasz, Untere Extrem
83.85.99↔	Sonstige Längenänderung an Muskel oder Sehne, sonstige	83.89.19↔	Verlängerung, Verkürzung und Dopp e Fasz, And Lok
83.86↔	Quadrizepsehnen-Rekonstruktion	83.89.20↔	Deckung eines Defektes an einer Faszie, Kopf und Hals
83.87.00↔	Sonstige plastische Operationen am Muskel, n.n.bez.	83.89.21↔	Deckung eines Def an einer Faszie, Schulter und Axilla
83.87.10↔	Muskelplastik, Kopf und Hals	83.89.22↔	Deckung e Def an einer Faszie, Oberarm und Ellenbogen
83.87.11↔	Muskelplastik, Schulter und Axilla	83.89.23↔	Deckung eines Defektes an einer Faszie, Unterarm
83.87.12↔	Muskelplastik, Oberarm und Ellenbogen	83.89.24↔	Deckung e Def an einer Faszie, Bruw, Bauch und Rücken
83.87.13↔	Muskelplastik, Unterarm	83.89.25↔	Deckung e Def an e Fasz, Leisten und Genreg und Gesäß
83.87.14↔	Muskelplastik, Brustwand, Bauch und Rücken	83.89.26↔	Deckung eines Def an einer Faszie, Untere Extremität
83.87.15↔	Muskelplastik, Leisten- und Genitalregion und Gesäß	83.89.29↔	Deckung eines Def an einer Faszie, And Lokalisation
83.87.16↔	Muskelplastik, Untere Extremität	83.89.90↔	Sonst plastische Operationen an der Faszie, Kopf und Hals
83.87.19↔	Muskelplastik, Andere Lokalisation	83.89.91↔	Sonstige plastische Op an d Fasz, Schulter und Axilla
83.87.90↔	Sonst plastische Operationen am Muskel, Kopf und Hals	83.89.92↔	Sonstige plastische Op an d Fasz, Oba und Ellb
83.87.91↔	Sonst plastische Operationen am Muskel, Schulter und Axilla	83.89.93↔	Sonstige plastische Operationen an der Faszie, Unterarm
83.87.92↔	Sonstige plastische Operationen a M, Oberarm und Ellb	83.89.94↔	Sonstige Plast Op an d Fasz, Bruw, Bauch und Rücken
83.87.93↔	Sonstige plastische Operationen am Muskel, Unterarm	83.89.95↔	So Plast Op an d Fasz, Leist und Genreg und Gesäß
83.87.94↔	Sonstige plastische Op a M, Bruw, Bauch und Rücken	83.89.96↔	Sonst plastische Operationen an der Faszie, Untere Extremität
83.87.95↔	Sonstige Plast Op a M, Leist und Genreg und Gesäß	83.89.97↔	Sonstige plastische Operationen an d Fasz, And Lok
83.87.96↔	Sonst plastische Operationen am Muskel, Untere Extremität	83.89.99↔	Sonstige plastische Operationen an der Faszie, sonstige
83.87.97↔	Sonstige plastische Operationen a Muskel, And Lok	83.91.00↔	Lös von Adhäs von M, Sehne, Fasz und Bursa, n.n.bez.
83.87.99↔	Sonstige plastische Operationen am Muskel, sonstige	83.91.10↔	Lös von Adhäs von M, Sehn, Fasz u Bursa, Kopf u Ha
83.88.00↔	Sonstige plastische Operationen an der Sehne, n.n.bez.	83.91.11↔	Lös v Adhäs v M, Sehn, Fasz u Bursa, Schult u Axilla
83.88.10↔	Augmentation einer Sehne, Kopf und Hals	83.91.12↔	Lös von Adhäs von M, Sehn, Fasz u Bursa, Oba u Ellb
83.88.11↔	Augmentation einer Sehne, Schulter und Axilla	83.91.13↔	Lös von Adhäs von M, Sehne, Fasz und Bursa, Unterarm
83.88.12↔	Augmentation einer Sehne, Oberarm und Ellenbogen	83.91.14↔	Lös v Adhäs v M, Shn, Fsz u Brs, Brw, Bauch u Rückn
83.88.13↔	Augmentation einer Sehne, Unterarm	83.91.15↔	Lös v Adhäs v M, Shn, Fsz u Brs, Leist u Gnrq u Gsäß
83.88.14↔	Augmentation einer Sehne, Brustwand, Bauch und Rücken	83.91.16↔	Lös von Adhäs von M, Sehn, Fasz u Bursa, Unt Extrem
83.88.15↔	Augm einer Sehne, Leisten und Genitalregion und Gesäß	83.91.19↔	Lös von Adhäs von M, Sehne, Fasz und Bursa, And Lok
83.88.16↔	Augmentation einer Sehne, Untere Extremität	83.91.99↔	Lös von Adhäs von M, Sehne, Fasz und Bursa, sonstige
83.88.19↔	Augmentation einer Sehne, Andere Lokalisation	83.99.00↔	And Operationen an Muskel, Sehne, Faszie und Bursa, nnbez
83.88.20↔	Sehnersatzplastik, Kopf und Hals	83.99.10↔	Andere Operationen an Sehnen, Kopf und Hals
83.88.21↔	Sehnersatzplastik, Schulter und Axilla	83.99.11↔	Andere Operationen an Sehnen, Schulter und Axilla
83.88.22↔	Sehnersatzplastik, Oberarm und Ellenbogen	83.99.12↔	Andere Operationen an Sehnen, Oberarm und Ellenbogen
83.88.23↔	Sehnersatzplastik, Unterarm	83.99.13↔	Andere Operationen an Sehnen, Unterarm
83.88.24↔	Sehnersatzplastik, Brustwand, Bauch und Rücken	83.99.14↔	And Operationen an Sehnen, Brustwand, Bauch und Rücken
83.88.25↔	Sehnersatzplastik, Leisten und Genreg und Gesäß	83.99.15↔	And Operationen an Sehnen, Leist und Genreg und Gesäß
83.88.26↔	Sehnersatzplastik, Untere Extremität	83.99.16↔	Andere Operationen an Sehnen, Untere Extremität
83.88.29↔	Sehnersatzplastik, Andere Lokalisation	83.99.19↔	Andere Operationen an Sehnen, Andere Lokalisation
83.88.30↔	Schaffung eines Sehnentransplantatlagers, Kopf und Hals	83.99.20↔	And Operationen an Muskel, Fasz und Bursa, Kopf und Ha
83.88.31↔	Schaffung e Sehntxlag, Schult und Axilla	83.99.21↔	And Op an M, Fasz und Bursa, Schulter und Axilla
83.88.32↔	Schaffung e Sehnentransplantatlagers, Oberarm und Ellb	83.99.22↔	And Operationen an M, Fasz und Bursa, Oberarm und Ellb
83.88.33↔	Schaffung eines Sehnentransplantatlagers, Unterarm	83.99.23↔	And Operationen an Muskel, Faszie und Bursa, Unterarm
83.88.34↔	Schaffung e Sehntxlag, Bruw, Bauch und Rücken	83.99.24↔	And Op an M, Fasz und Bursa, Bruw, Bauch und Rücken
83.88.35↔	Schaffung e Sehntxlag, Leist und Genreg und Gesäß	83.99.25↔	And Op an M, Fasz u Bursa, Leist u Genreg u Gesäß
83.88.36↔	Schaffung e Sehnentransplantatlagers, Untere Extrem	83.99.26↔	And Operationen an M, Fasz und Bursa, Untere Extrem
83.88.39↔	Schaffung e Sehnentransplantatlagers, And Lokalisation	83.99.29↔	And Operationen an Muskel, Fasz und Bursa, And Lok
83.88.40↔	Tenodese, Kopf und Hals	83.99.30↔	Revision (ohne Ersetzen) e Skelettmuskelstimulators
83.88.41↔	Tenodese, Schulter und Axilla	83.99.99↔	And Operationen an Muskel, Sehne, Faszie und Bursa, sonst
83.88.42↔	Tenodese, Oberarm und Ellenbogen	86.84.00↔	Korrektur einer Narbenkontraktur oder Bride, n.n.bez.
83.88.43↔	Tenodese, Unterarm	86.84.10↔	Korrektur einer Narbenkontraktur oder Bride am Kopf

86.84.13↔	Korrektur einer Narbenkontraktur oder Bride an Unterarm	86.88.50↔	Anl o Wchs e Syst z Vkuumvrs, tiefr, an Kn u Gl d Extrm
86.84.14↔	Korrektur einer Narbenkontraktur oder Bride an der Hand	86.88.51↔	Anl o Wchs e Syst z Vkuumvrs, tiefr, an Thr, Mdst u Strn
86.84.17↔	Korr e Nrbnkntrkr o Brd an d Leist u Gnrg o a Gsäß	86.88.52↔	Anl o Wechsel e Syst zur Vakuumversiegelung, a off Abd
86.84.18↔	Korr e Narbenkontraktur oder Bride an d unteren Extrem	86.88.53↔	Anl o Wechsel e Syst zur Vakuumvers, endorektal
86.84.19↔	Korr e Narbenkontraktur oder Bride an and Lokalisation	86.88.59↔	Anl o Wchs e Syst z Vkuumvrs, an Haut u Unth o snst Lk
86.84.99↔	Korrektur einer Narbenkontraktur oder Bride, sonstige		

**ADRG L10****Blasenrekonstruktion und kontinenter Pouch bei Neubildung ohne Multiviszeraleingriff oder Nieren-, Ureter- und grosse Harnblaseneingriffe bei Neubildung, Alter < 19 Jahre oder mit äusserst schweren CC oder Kombinationseingriff, mit grossem Eingriff am Darm**

Prozedur in Tabelle L10-2 und Diagnose in Tabelle L10-1 oder Prozedur in Tabelle L10-3 und (Prozedur in Tabelle L10-4 und Prozedur in Tabelle L10-5 oder Hauptdiagnose in Tabelle L10-1 und Prozedur in Tabelle L10-6 und (Alter < 19 Jahre oder PCCL > 3) oder Prozedur in Tabelle L10-7 und PCCL > 3)

**DRG L10Z****Blasenrekonstruktion und kontinenter Pouch bei Neubildung ohne Multiviszeraleingriff oder Nieren-, Ureter- und grosse Harnblaseneingriffe bei Neubildung, Alter < 19 Jahre oder mit äusserst schweren CC oder Kombinationseingriff, mit grossem Eingriff am Darm****Diagnose L10-1**

C64	BNB der Niere, ausgenommen Nierenbecken	C79.1	Sekundäre BNB Harnblase, sonst u nnbez Harnorgane
C65	BNB Nierenbecken	D09.0	Carcinoma in situ Harnblase
C66	BNB Ureter	D09.1	Carcinoma in situ sonst u nnbez Harnorgane
C67.0	Bösartige Neubildung: Trigonum vesicae	D30.0	Gutartige Neubildung Niere
C67.1	Bösartige Neubildung: Apex vesicae	D30.1	Gutartige Neubildung Nierenbecken
C67.2	Bösartige Neubildung: Laterale Harnblasenwand	D30.2	Gutartige Neubildung Ureter
C67.3	Bösartige Neubildung: Vordere Harnblasenwand	D30.3	Gutartige Neubildung Harnblase
C67.4	Bösartige Neubildung: Hintere Harnblasenwand	D30.4	Gutartige Neubildung Urethra
C67.5	Bösartige Neubildung: Harnblasenhals	D30.7	Gutartige Neubildung sonstige Harnorgane
C67.6	Bösartige Neubildung: Ostium ureteris	D30.9	Gutartige Neubildung Harnorgan, nnbez
C67.7	Bösartige Neubildung: Urachus	D41.0	NB unsich/unbek Verhalt Niere
C67.8	BNB: Harnblase, mehrere Teilbereiche überlappend	D41.1	NB unsich/unbek Verhalt Nierenbecken
C67.9	Bösartige Neubildung: Harnblase, nicht näher bezeichnet	D41.2	NB unsich/unbek Verhalt Ureter
C68.0	Bösartige Neubildung: Urethra	D41.3	NB unsich/unbek Verhalt Urethra
C68.1	Bösartige Neubildung: Paraurethrale Drüse	D41.4	NB unsich/unbek Verhalt Harnblase
C68.8	BNB: Harnorgane, mehrere Teilbereiche überlappend	D41.7	NB unsich/unbek Verhalt sonstige Harnorgane
C68.9	Bösartige Neubildung: Harnorgan, nicht näher bezeichnet	D41.9	NB unsich/unbek Verhalt Harnorgan, nnbez
C79.0	Sekundäre BNB Niere u Nierenbecken		

**Prozedur L10-2**

56.51.00↔	Aufbau einer kutanen Ureteroileostomie, n.n.bez.	57.87.00↔	Rekonstruktion an der Harnblase, n.n.bez.
56.51.10↔	Afb e kt Urt, Urkt [IImCndt] o Urktst [KIn/SgmCndt], off chir	57.87.10↔	Reko an d Harnbl, m Ileum, Kolon o Mag, offen chir
56.51.11↔	Afb e kt Urt, Urkt [IImCndt] o Urktst [KIn/SgCdt], Lsk	57.87.11↔	Reko an d Harnbl, m Ileum, Kolon o Mag, laparask
56.51.12↔	Afb e kt Urtst, m Dmtrtrpnt [Cndt] (N kntn Stm), so Zg	57.87.20↔	Umwdl e and supravcs Harnabl i e Ersharnbl, offen chir
56.51.20↔	Afb e kt Urtst, Umwdl e and sprvs Hrnbl i e ktn Urtst	57.87.21↔	Umwdl e and supravcs Harnabl i e Ersharnbl, laparask
56.51.30↔	Aufb e kut Ureteroileostomie, m Darmres (kontin Stoma)	57.87.30↔	Reduktionsplastik der Harnblase, offen chirurgisch
56.51.99↔	Aufbau einer kutanen Ureteroileostomie, sonstige	57.87.31↔	Reduktionsplastik der Harnblase, laparoskopisch
56.52.00↔	Revision einer kutanen Ureteroileostomie, n.n.bez.	57.87.40↔	Augmentation der Harnblase, offen chirurgisch
56.52.10↔	Rev e kut Uretilst, m Darminterponat [Conduit]	57.87.41↔	Augmentation der Harnblase, laparoskopisch
56.52.20↔	Rev e kut Ureteroileostomie, m Darmres (kontin Stoma)	57.87.99↔	Rekonstruktion an der Harnblase, sonstige
56.52.99↔	Revision einer kutanen Ureteroileostomie, sonstige		

**Prozedur L10-3**

45.61↔	Multiple Segmentresektion am Dünndarm	45.79.00↔	Sonstige Teilresektion am Dickdarm, n.n.bez.
45.62↔	Sonstige Teilresektion am Dünndarm	45.79.10↔	Segmentresektion am Dickdarm
45.63.00↔	Totalexstirpation des Dünndarms, n.n.bez.	45.79.11↔	Resektion multipler Dickdarmsegmente
45.63.99↔	Totalexstirpation des Dünndarms, sonstige	45.79.12↔	Subtotale Kolektomie
45.71↔	Multiple Segmentresektion am Dickdarm	45.79.20↔	Erweiterte Sigmaresektion
45.72↔	Zäkumresektion	45.79.21↔	Erweiterte Hemikolektomie rechts und links
45.73↔	Hemikolektomie rechts	45.79.22↔	Erweiterte subtotale Kolonresektion
45.74↔	Resektion des Colon transversum	45.79.29↔	Sonstige erweiterte Teilresektion am Dickdarm
45.75↔	Hemikolektomie links	45.79.99↔	Sonstige Teilresektion am Dickdarm, sonstige
45.76↔	Sigmoidektomie	45.8x.00↔	Totale intraabdominelle Kolektomie, n.n.bez.

45.8x.20↔	Totale intraabdominale Kolektomie, Erw totale Kolektomie
45.8x.30↔	Totale intraabdominale Kolekt, Erw totale Proktokolektomie
45.8x.99↔	Totale intraabdominale Kolektomie, sonstige
46.01↔	Exteriorisation des Dünndarms
46.03↔	Exteriorisation des Dickdarms
46.11↔	Temporäre Kolostomie
46.13↔	Permanente Kolostomie
46.20↔	Ileostomie, n.n.bez.
46.21↔	Temporäre Ileostomie
46.23↔	Sonstige permanente Ileostomie
46.24↔	Verzögerte Eröffnung einer Ileostomie
46.31↔	Verzögerte Eröffnung einer anderen Enterostomie
46.33↔	Anlage eines Duodenostomie
46.34↔	Offen chirurgische Anlage einer Jejunostomie
46.39.00↔	Sonstige Enterostomie, n.n.bez.
46.39.10↔	Sonstige Enterostomie, Anlage einer Bishop-Koop-Anastomose
46.39.99↔	Sonstige Enterostomie, sonstige
48.41↔	Submuköse Rektumresektion nach Soave

### Prozedur L10-4

57.71.00↔	Radikale Zystektomie, n.n.bez.
57.71.10↔	Radikale Zystektomie, ohne Urethrektomie, b Mann, offen chir
57.71.11↔	Radikale Zystektomie, ohne Urethrektomie, b Mann, laparask
57.71.20↔	Radikale Zystektomie, m Urethrektomie, b Mann, offen chir
57.71.21↔	Radikale Zystektomie, m Urethrektomie, b Mann, laparask
57.71.30↔	Radikale Zystektomie, ohne Urethrektomie, b d Frau, offen chir
57.71.31↔	Radikale Zystektomie, ohne Urethrektomie, b d Frau, laparask
57.71.40↔	Radikale Zystektomie, m Urethrektomie, b d Frau, offen chir
57.71.41↔	Radikale Zystektomie, m Urethrektomie, b d Frau, laparask

### Prozedur L10-5

56.51.00↔	Aufbau einer kutanen Ureteroileostomie, n.n.bez.
56.51.10↔	Aufbau einer kutanen Ureteroileostomie, off chir
56.51.11↔	Aufbau einer kutanen Ureteroileostomie, Lsk
56.51.12↔	Aufbau einer kutanen Ureteroileostomie, m Dmtrprnt [Cndt] (N knn Stm), so Zg
56.51.20↔	Aufbau einer kutanen Ureteroileostomie, m Dmtrprnt [Cndt] (N knn Stm), so Zg
56.51.30↔	Aufbau einer kutanen Ureteroileostomie, m Darmres (kontin Stoma)
56.51.99↔	Aufbau einer kutanen Ureteroileostomie, sonstige
56.52.00↔	Revision einer kutanen Ureteroileostomie, n.n.bez.
56.52.10↔	Revision einer kutanen Ureteroileostomie, off chir
56.52.20↔	Revision einer kutanen Ureteroileostomie, Lsk
56.52.99↔	Revision einer kutanen Ureteroileostomie, sonstige
56.61.00↔	Aufbau einer anderen kutanen Ureterostomie, n.n.bez.
56.61.10↔	Aufbau einer anderen kutanen Ureterostomie, off chir
56.61.20↔	Aufbau einer anderen kutanen Ureterostomie, Lsk
56.61.99↔	Aufbau einer anderen kutanen Ureterostomie, sonstige
56.62↔	Revision einer anderen kutanen Ureterostomie

### Prozedur L10-6

40.52.00↔	Radikale Exzision von periaortalen Lymphknoten, n.n.bez.
40.52.10↔	Radikale Exzision von periaortalen Lymphknoten, n.n.bez.
40.52.11↔	Radikale Exzision von periaortalen Lymphknoten, n.n.bez.
40.52.99↔	Radikale Exzision von periaortalen Lymphknoten, sonstige
40.53.00↔	Radikale Exzision von iliakalen Lymphknoten, n.n.bez.
40.53.10↔	Radikale Exzision von iliakalen Lymphknoten, n.n.bez.
40.53.11↔	Radikale Exzision von iliakalen Lymphknoten, n.n.bez.
40.53.99↔	Radikale Exzision von iliakalen Lymphknoten, sonstige
40.54.00↔	Radikale Exzision der Leistengegend, n.n.bez.
40.54.10↔	Radikale Exzision der Leistengegend als selbst Eingriff
40.54.11↔	Radikale Exzision der Leistengegend im Rahmen e and Eingr
40.54.99↔	Radikale Exzision der Leistengegend, sonstige
40.59.00↔	Radikale Exzision anderer Lymphknoten, n.n.bez.
40.59.10↔	Radikale Exzision anderer Lymphknoten, n.n.bez.
40.59.11↔	Radikale Exzision anderer Lymphknoten, n.n.bez.
40.59.12↔	Radikale Exzision anderer Lymphknoten, n.n.bez.
40.59.19↔	Radikale Exzision anderer Lymphknoten, sonstige
40.59.20↔	Radikale Exzision anderer Lymphknoten, sonstige

48.49↔	Sonstige Rektumresektion mit Durchzugsverfahren
48.5x.00↔	Abdominoperineale Rektumresektion, n.n.bez.
48.5x.10↔	Abdominoperineale Rektumresektion, n.n.bez.
48.5x.11↔	Erweiterte Abdominoperineale Rektumresektion, n.n.bez.
48.5x.99↔	Abdominoperineale Rektumresektion, sonstige
48.61↔	Transsakrale Rektosigmoidektomie
48.62↔	Anteriore Rektumresektion mit gleichzeitiger Kolostomie
48.63.00↔	Sonstige anteriore Rektumresektion, n.n.bez.
48.63.10↔	Sonstige Anteriore Rektumresektion, Erw Ant Resektion
48.63.99↔	Sonstige anteriore Rektumresektion, sonstige
48.64.00↔	Posteriore Rektumresektion, n.n.bez.
48.64.10↔	Posteriore Rektumresektion, n.n.bez.
48.64.99↔	Posteriore Rektumresektion, sonstige
48.65↔	Rektumresektion nach Duhamel
48.69.00↔	Sonstige Rektumresektion, n.n.bez.
48.69.10↔	Sonstige Rektumresektion, n.n.bez.
48.69.11↔	Sonstige Rektumresektion ohne Sphinktererhaltung
48.69.99↔	Sonstige Rektumresektion, sonstige

57.71.50↔	Radikale Zystektomie, BeEviszeration (Exnt) b Mnn, offn chr
57.71.51↔	Radikale Zystektomie, BeEviszeration (Exnt) b Mnn, laparask
57.71.99↔	Radikale Zystektomie, sonstige
57.79.00↔	Sonstige totale Zystektomie, n.n.bez.
57.79.10↔	Sonstige totale Zystektomie, n.n.bez.
57.79.11↔	Sonstige totale Zystektomie, n.n.bez.
57.79.20↔	Sonstige totale Zystektomie, n.n.bez.
57.79.21↔	Sonstige totale Zystektomie, n.n.bez.
57.79.99↔	Sonstige totale Zystektomie, sonstige

56.71.00↔	Harnableitung in den Darm, n.n.bez.
56.71.10↔	Harnableitung in den Darm, n.n.bez.
56.71.11↔	Harnableitung in den Darm, n.n.bez.
56.71.20↔	Harnableitung in den Darm, n.n.bez.
56.71.99↔	Harnableitung in den Darm, sonstige
56.72↔	Revision einer ureterointestinalen Anastomose
57.87.00↔	Rekonstruktion an der Harnblase, n.n.bez.
57.87.10↔	Rekonstruktion an der Harnblase, n.n.bez.
57.87.11↔	Rekonstruktion an der Harnblase, n.n.bez.
57.87.20↔	Rekonstruktion an der Harnblase, n.n.bez.
57.87.21↔	Rekonstruktion an der Harnblase, n.n.bez.
57.87.30↔	Rekonstruktion an der Harnblase, n.n.bez.
57.87.31↔	Rekonstruktion an der Harnblase, n.n.bez.
57.87.40↔	Rekonstruktion an der Harnblase, n.n.bez.
57.87.41↔	Rekonstruktion an der Harnblase, n.n.bez.
57.87.99↔	Rekonstruktion an der Harnblase, sonstige

55.24↔	Offene Nierenbiopsie	56.52.99↔	Revision einer kutanen Ureteroileostomie, sonstige
55.31↔	Marsupialisation einer Läsion an der Niere	56.61.00↔	Aufbau einer anderen kutanen Ureterostomie, n.n.bez.
55.32↔	Offene Exzision von Läsion oder Gewebe an der Niere	56.61.10↔	Afb e and kt Urtrst, Urtrkneostmie u Trnsrkrkstmie, Lsk
55.34↔	Laparoskop Exzision von Läsion oder Gewebe an der Niere	56.61.20↔	Afb e and kt Urtrs, Uwdl e and sprvs Hrnl i e kn Urtrst
55.39.00↔	So Lok Exz o Destr von Läs o Gew an d Niere, n.n.bez.	56.61.99↔	Aufbau einer anderen kutanen Ureterostomie, sonstige
55.39.10↔	So lk Exz o Dstr v Läs o Gw an d Nier, Exz urtrnsk	56.62↔	Revision einer anderen kutanen Ureterostomie
55.39.20↔	So lk Exz o Dstr v Läs o Gw an d Nier, Dstr, Prkrtrnskml	56.71.00↔	Harnableitung in den Darm, n.n.bez.
55.39.21↔	So lk Exz o Dstr v Läs o Gw an d Nier, Dstr, urtrnsk	56.71.10↔	Ureterosigmoideostomie m Reservoirbildung, offen chir
55.39.22↔	So lk Exz o Dstr v Läs o Gw an d Nier, Dstr, offn chr	56.71.11↔	Ureterosigmoideostomie mit Reservoirbildung, laparask
55.39.23↔	So lk Exz o Dstr v Läs o Gw an d Nier, Dstr, lprsk	56.71.20↔	Umwandlung e and supravcs Harnabl i e Harnabl i D Darm
55.39.29↔	So lk Exz o Dstr v Läs o Gw an d Nier, Dstr, so Zg	56.71.99↔	Harnableitung in den Darm, sonstige
55.39.99↔	So lok Exz o Destr von Läs o Gew an d Niere, so	56.72↔	Revision einer ureterointestinalen Anastomose
55.4↔	Partielle Nephrektomie	56.73↔	Nephrozystanastomose, n.n.bez.
55.51.00↔	Nephroureterektomie, n.n.bez.	56.74.00↔	Ureterozystoneostomie, n.n.bez.
55.51.01↔	Nephroureterektomie, ausser zur Transplantation	56.74.10↔	Urtzystst, Isl Antrflpl (z.B. n LchGrgoir), offn chr
55.51.02↔	Nephrektomie zur Transplantation, Lebendspende	56.74.11↔	Urtzystst, Isl Antrflpl (z.B. n LchGrgoir), lprkpsch
55.51.99↔	Nephroureterektomie, sonstige	56.74.20↔	Ureterozystoneostomie, mit Uretermodellage
55.52↔	Nephrektomie einer belassenen Niere	56.74.99↔	Ureterozystoneostomie, sonstige
55.53↔	Entfernen einer transplantierten oder abgestossenen Niere	56.75↔	Transureteroureterostomie
55.54↔	Beidseitige Nephrektomie	56.79↔	Sonstige Anastomose eines Ureters oder Harnableitung
55.61↔	Autotransplantation einer Niere	56.81↔	Lösung von intraluminalen Adhäsionen im Ureter
55.7↔	Nephropexie	56.82↔	Naht einer Ureterverletzung
55.81↔	Naht einer Rissverletzung an der Niere	56.83↔	Verschluss einer Ureterostomie
55.82↔	Verschluss einer Nephrostomie und Pyelostomie	56.84.00↔	Verschluss einer anderen Ureterfistel, n.n.bez.
55.83↔	Verschluss von anderen Nierenfisteln	56.84.10↔	Verschluss einer Ureter-Darm-Fistel, offen chirurgisch
55.84↔	Reposition einer Nierenstiel-Torsion	56.84.11↔	Verschluss einer Ureter-Darm-Fistel, laparoskopisch
55.85↔	Symphysiotomie einer Hufeisenniere	56.84.20↔	Verschluss einer ureterovaginale Fistel, offen chir
55.86↔	Anastomose an der Niere	56.84.21↔	Verschluss einer ureterovaginale Fistel, laparoskopisch
55.87↔	Plastische Rekonstruktion am pyeloureteralen Übergang	56.84.22↔	Verschluss einer ureterovaginale Fistel, vaginal
55.89↔	Sonstige plastische Rekonstruktion an der Niere	56.84.99↔	Verschluss einer anderen Ureterfistel, sonstige
55.91↔	Nierendekapsulation	56.85↔	Ureteropexie
55.99.00↔	Sonstige Operationen an der Niere, n.n.bez.	56.86↔	Entfernen einer Ureterligatur
55.99.10↔	Sonstige Op an d Niere, Revisionsoperation an d Niere	56.89↔	Sonstige plastische Rekonstruktion an einem Ureter
55.99.99↔	Sonstige Operationen an der Niere, sonstige	56.95↔	Ligatur an einem Ureter
56.1x.00↔	Ureterale Meatotomie, n.n.bez.	56.99.00↔	Sonstige Operationen an einem Ureter, n.n.bez.
56.1x.10↔	Ureterale Meatotomie, perkutan-transvesikal	56.99.10↔	Freilegung des Ureters (zur Exploration)
56.1x.11↔	Ureterale Meatotomie, transurethral	56.99.20↔	Revisionsoperation am Ureter, offen chirurgisch
56.1x.12↔	Ureterale Meatotomie, offen-chirurgisch	56.99.21↔	Revisionsoperation am Ureter, sonstiger Zugang
56.1x.99↔	Ureterale Meatotomie, sonstige	56.99.30↔	So Op an e Ureter, Injekt b Ostiuminsuf, transurethral
56.2x.00↔	Ureterotomie, n.n.bez.	56.99.31↔	So Op an e Ureter, Injekt b Ostiuminsuf, offen chir
56.2x.10↔	Ureterotomie, perkutan-transrenal	56.99.32↔	So Op an e Ureter, Injekt b Ostiuminsuf, So Zugang
56.2x.11↔	Ureterotomie, perkutantransrenal mit Entf e Harnst	56.99.99↔	Sonstige Operationen an einem Ureter, sonstige
56.2x.20↔	Ureterotomie, ureterorenoskopisch	57.6x.00↔	Partielle Zystektomie, n.n.bez.
56.2x.30↔	Ureterotomie, offen chirurgisch	57.6x.10↔	Part Zystektomie, oh Ureterneimplantation, offen chir
56.2x.40↔	Ureterotomie, laparoskopisch	57.6x.11↔	Part Zystektomie, oh Ureterneimplantation, laparask
56.2x.99↔	Ureterotomie, sonstige	57.6x.12↔	Part Zystekt, m eins o beids Ureterneimpl, offen chir
56.34↔	Offene Ureterbiopsie	57.6x.13↔	Part Zystekt, m eins o beids Ureterneimpl, laparask
56.40↔	Ureterektomie, n.n.bez.	57.6x.20↔	Prt Zystkt, Sprtrg o sbtt Rsktion, o Urtrnimpl, off chr
56.41.00↔	Partielle Ureterektomie, n.n.bez.	57.6x.21↔	Prt Zystkt, Sprtrg o sbtt Rs, oh Urtneimpl, lprsk
56.41.10↔	Part Ureterektomie, Res d Ureterostiums, Perkrtransves	57.6x.22↔	Prt Zystkt, Sprtrg o sbtt Rs m o bds Urtrimpl, off chr
56.41.11↔	Part Ureterektomie, Res d Ureterostiums, transurethral	57.6x.23↔	Prt Zystkt, Sprtrg o sbt Rs m eins o beids Urtrimpl, Lsk
56.41.12↔	Part Ureterektomie, Res d Ureterostiums, offen chir	57.6x.99↔	Partielle Zystektomie, sonstige
56.41.20↔	Partielle Ureterektomie, offen chirurgisch	57.71.00↔	Radikale Zystektomie, n.n.bez.
56.41.21↔	Partielle Ureterektomie, laparoskopisch	57.71.10↔	Rad Zystektomie, oh Urethrektomie, b Mann, offen chir
56.41.30↔	Partielle Ureterektomie, Resektion eines Ureterstumpfes	57.71.11↔	Rad Zystektomie, oh Urethrektomie, b Mann, laparask
56.41.40↔	Resektion einer Ureterozele, transurethral	57.71.20↔	Rad Zystektomie, m Urethrektomie, b Mann, offen chir
56.41.41↔	Resektion einer Ureterozele, offen chirurgisch	57.71.21↔	Rad Zystektomie, m Urethrektomie, b Mann, laparask
56.41.49↔	Resektion einer Ureterozele, sonstiger Zugang	57.71.30↔	Rad Zystektomie, oh Urethrekt, b d Frau, offen chir
56.41.99↔	Partielle Ureterektomie, sonstige	57.71.31↔	Rad Zystektomie, oh Urethrektomie, b d Frau, laparask
56.42↔	Totale Ureterektomie	57.71.40↔	Rad Zystektomie, m Urethrektomie, b d Frau, offen chir
56.51.00↔	Aufbau einer kutanen Ureteroileostomie, n.n.bez.	57.71.41↔	Rad Zystektomie, m Urethrektomie, b d Frau, laparask
56.51.10↔	Afb e kt Urt, Urkt [lImCndt] o Urtktst [Kln/SgmCndt], off chr	57.71.50↔	Rd Zystkt, BEvszrtion (Exnt) b Mnn, offn chr
56.51.11↔	Afb e kt Urt, Urkt [lImCndt] o Urtktst [Kln/SgCdt], Lsk	57.71.51↔	Rad Zystekt, BeEviszeration (Exent) b Mann, laparask
56.51.12↔	Afb e kt Urtlst, m Dmtrtrpnt [Cndt] (N kntn Stm), so Zg	57.71.99↔	Radikale Zystektomie, sonstige
56.51.20↔	Afb e kt Urtlst, Umwdl e and sprvs Hrnl i e ktn Urtlst	57.79.00↔	Sonstige totale Zystektomie, n.n.bez.
56.51.30↔	Aufb e kut Ureteroileostomie, m Darmres (kontin Stoma)	57.79.10↔	So tot Zystekt, Einf Zystekt, b Mann, offen chir
56.51.99↔	Aufbau einer kutanen Ureteroileostomie, sonstige	57.79.11↔	So tot Zystektomie, Einf Zystektomie, b Mann, laparask
56.52.00↔	Revision einer kutanen Ureteroileostomie, n.n.bez.	57.79.20↔	So tot Zystekt, Einf Zystekt, b d Frau, offen chir
56.52.10↔	Rev e kut Uretlst, m Darminterponat [Conduitt]	57.79.21↔	So tot Zystekt, Einf Zystekt, b d Frau, laparask
56.52.20↔	Rev e kut Ureteroileostomie, m Darmres (kontin Stoma)	57.79.99↔	Sonstige totale Zystektomie, sonstige

57.83↔	Verschluss einer vesikointestinalen Fistel	59.09↔	Sonst Inzision am perirenal oder periureteralen Gewebe
57.86↔	Plastische Rekonstruktion bei Exstrophie der Harnblase	59.19↔	Sonstige Inzision am perivesikalen Gewebe
57.87.00↔	Rekonstruktion an der Harnblase, n.n.bez.	59.91↔	Exzision am perirenal oder perivesikalen Gewebe
57.87.10↔	Reko an d Harnbl, m Ileum, Kolon o Mag, offen chir	59.92↔	Sonst Operationen am perirenal oder perivesikalen Gewebe
57.87.11↔	Reko an d Harnbl, m Ileum, Kolon o Mag, laparask	60.3↔	Suprapubische Prostatektomie
57.87.20↔	Umwdl e and supraves Harnabl i e Ersharnbl, offen chir	60.4↔	Retropubische Prostatektomie
57.87.21↔	Umwdl e and supraves Harnabl i e Ersharnbl, laparask	60.5x.00↔	Radikale Prostatektomie, n.n.bez.
57.87.30↔	Reduktionsplastik der Harnblase, offen chirurgisch	60.5x.10↔	Radikale Prostatektomie, laparoskopisch
57.87.31↔	Reduktionsplastik der Harnblase, laparoskopisch	60.5x.20↔	Radikale Prostatektomie, perineal
57.87.40↔	Augmentation der Harnblase, offen chirurgisch	60.5x.30↔	Radikale Prostatektomie, retropubisch
57.87.41↔	Augmentation der Harnblase, laparoskopisch	60.5x.99↔	Radikale Prostatektomie, sonstige
57.87.99↔	Rekonstruktion an der Harnblase, sonstige	60.61.00↔	Lokale Exzision einer Läsion an der Prostata, n.n.bez.
58.93↔	Implantation eines künstlichen Harnblasensphinkters	60.61.10↔	Lokale Exzision einer Läsion an der Prostata, transurethral
58.94↔	Adjustierbare Harninkontinenztherapie	60.61.11↔	Lok Exz e Läs an d Prostata, suprapubischtransvesikal
59.00↔	Retroperitoneale Dissektion, n.n.bez.	60.61.12↔	Lokale Exzision einer Läsion an der Prostata, retropubisch
59.02↔	Sonst Lösung von perirenal oder periureteralen Adhäsionen	60.61.13↔	Lokale Exzision einer Läsion an der Prostata, perineal
59.03.00↔	Laparask Lös von periren o periuret Adhäs, n.n.bez.	60.61.99↔	Lokale Exzision einer Läsion an der Prostata, sonstige
59.03.10↔	Ureterolyse ohne intraperi Verlagerung, laparoskopisch	60.62↔	Perineale Prostatektomie
59.03.11↔	Ureterolyse mit intraperi Verlagerung, laparoskopisch	60.69↔	Sonstige Prostatektomie
59.03.99↔	Laparask Lös von periren o periuret Adhäs, sonstige		

## Prozedur L10-7

04.92.00↔	Implnt o Erstz d Elktrod(n) e prph Neurstm, n.n.bez.	55.32↔	Offene Exzision von Läsion oder Gewebe an der Niere
04.92.10↔	Implnt,Erstz d Elktrod tmp prph Neurstm,Enzllsys,Tstsm	55.34↔	Laparoskop Exzision von Läsion oder Gewebe an der Niere
04.92.11↔	Implnt,Erstz d Elktrod tmp prph Neurstm,Mhrlysys,Tstsm	55.39.00↔	So Lok Exz o Destr von Läs o Gew an d Niere, n.n.bez.
04.92.20↔	Imp,Ers d Elktrod prmn prph Neurstm,Stbl,Enzllsys,Prk	55.39.10↔	So lk Exz o Dstr v Läs o Gw an d Nier, Exz urtrnsk
04.92.21↔	Implnt,Erstz d Elktrod prmn prph Neurstm,Stbl,Mhrlysys,prk	55.39.20↔	So lk Exz o Dstr v Läs o Gw an d Nier, Dstr, Prktrnsrnl
04.92.30↔	Imp,Ers d Elktrod prmn prph Neurstm,Plttnl,Enzllsys,offn chr	55.39.21↔	So lk Exz o Dstr v Läs o Gw an d Nier, Dstr, urtrnsk
04.92.31↔	Imp,Ers d Elktrod prmn prph Neurstm,Plttnl,Mhrlysys,offn chr	55.39.22↔	So lk Exz o Dstr v Läs o Gw an d Nier, Dstr, offn chr
04.92.40↔	Impl oder Ersetzen einer Vagusnervstimulationselektrode	55.39.23↔	So lk Exz o Dstr v Läs o Gw an d Nier, Dstr, lprsk
04.92.99↔	Implant o Ersetz d Elektrod(n) e periph Neurostim, so	55.39.29↔	So lk Exz o Dstr v Läs o Gw an d Nier, Dstr, so Zg
40.52.00↔	Radikale Exzision von periaortalen Lymphknoten, n.n.bez.	55.39.99↔	So lok Exz o Destr von Läs o Gew an d Niere, so
40.52.10↔	Rd Exz v rtrprtn(praort,prk)u plvnn Lk als slbst Engr	55.4↔	Partielle Nephrektomie
40.52.11↔	Rd Exz v rtrprtn(praort,prk)u plvnn Lk i Rhmn e and Engr	55.51.00↔	Nephroureterektomie, n.n.bez.
40.52.99↔	Radikale Exzision von periaortalen Lymphknoten, sonst	55.51.01↔	Nephroureterektomie, ausser zur Transplantation
40.53.00↔	Radikale Exzision von iliakalen Lymphknoten, n.n.bez.	55.51.02↔	Nephrektomie zur Transplantation, Lebendspende
40.53.10↔	Radikale Exz von iliakalen Lk als selbständiger Eingr	55.51.99↔	Nephroureterektomie, sonstige
40.53.11↔	Radikale Exz von iliakalen Lk i Rahmen e and Eingr	55.52↔	Nephrektomie einer belassenen Niere
40.53.99↔	Radikale Exzision von iliakalen Lymphknoten, sonstige	55.53↔	Entfernen einer transplantierten oder abgestossenen Niere
40.54.00↔	Radikale Exzision der Leistengegend, n.n.bez.	55.54↔	Beidseitige Nephrektomie
40.54.10↔	Radikale Exzision der Leistengegend als selbst Eingriff	55.61↔	Autotransplantation einer Niere
40.54.11↔	Radikale Exz d Leistengegend im Rahmen e and Eingr	55.7↔	Nephropexie
40.54.99↔	Radikale Exzision der Leistengegend, sonstige	55.81↔	Naht einer Rissverletzung an der Niere
40.59.00↔	Radikale Exzision anderer Lymphknoten, n.n.bez.	55.82↔	Verschluss einer Nephrostomie und Pyelostomie
40.59.10↔	Radikale Exz and Lk als selbständiger Eingr, n.n.bez.	55.83↔	Verschluss von anderen Nierenfisteln
40.59.11↔	Radikale Exz mediastinaler Lk als selbständiger Eingr	55.84↔	Reposition einer Nierenstiel-Torsion
40.59.12↔	Rad Exz peribronchialer Lk als selbständiger Eingr	55.85↔	Symphysiotomie einer Hufeisenniere
40.59.19↔	Radikale Exz and Lk als selbständiger Eingr, sonstige	55.86↔	Anastomose an der Niere
40.59.20↔	Radikale Exz and Lk i Rahmen e and Eingr, n.n.bez.	55.87↔	Plastische Rekonstruktion am pyeloureteralen Übergang
40.59.21↔	Radikale Exz mediastinaler Lk i Rahmen e and Eingr	55.89↔	Sonstige plastische Rekonstruktion an der Niere
40.59.22↔	Radikale Exz peribronchialer Lk i Rahmen e and Eingr	55.91↔	Nierendekapsulation
40.59.29↔	Radikale Exz and Lk i Rahmen e and Eingr, sonstige	55.99.00↔	Sonstige Operationen an der Niere, n.n.bez.
40.59.99↔	Radikale Exzision anderer Lymphknoten, sonstige	55.99.10↔	Sonstige Op an d Niere, Revisionsoperation an d Niere
54.99.00↔	Sonstige Operationen in der Abdominal-Region, n.n.bez.	55.99.99↔	Sonstige Operationen an der Niere, sonstige
54.99.30↔	S Op i d AbdRg, Rs v Gw i d Bauchrg o schr Orgnzdrndng	56.1x.00↔	Ureterale Meatotomie, n.n.bez.
54.99.40↔	So Op i d AbdReg, Rev e kutperit Fistel ( Kathvrwsys)	56.1x.10↔	Ureterale Meatotomie, perkutan-transvesikal
54.99.41↔	S Op i d AbdRg, Entf o Vrschl e ktrpt Fstl (Kthvrwsys)	56.1x.11↔	Ureterale Meatotomie, transurethral
54.99.50↔	So Op i d AbdReg, Anl e temp Bauchwandverschlusses	56.1x.12↔	Ureterale Meatotomie, offen-chirurgisch
54.99.60↔	Sonst Operationen in der Abdominal-Region, Lumbotomie	56.1x.99↔	Ureterale Meatotomie, sonstige
54.99.61↔	Sonst Operationen in der Abdominal-Region, Relumbotomie	56.2x.00↔	Ureterotomie, n.n.bez.
54.99.99↔	Sonstige Operationen in der Abdominal-Region, sonstige	56.2x.10↔	Ureterotomie, perkutan-transrenal
55.01.11↔	Nephrotomie, offen chirurgisch	56.2x.11↔	Ureterotomie, perkutantransrenal mit Entf e Harnst
55.01.12↔	Nephrotomie, offen chirurgisch zur Exploration	56.2x.20↔	Ureterotomie, ureterorenoskopisch
55.01.13↔	Nephrotomie, offen chirurgisch zur Punktion einer Zyste	56.2x.30↔	Ureterotomie, offen chirurgisch
55.02.11↔	Nephrostomie, offen chirurgisch	56.2x.40↔	Ureterotomie, laparoskopisch
55.11↔	Pyelotomie	56.2x.99↔	Ureterotomie, sonstige
55.12↔	Pyelostomie	56.34↔	Offene Ureterbiopsie
55.24↔	Offene Nierenbiopsie	56.40↔	Ureterektomie, n.n.bez.
55.31↔	Marsupialisation einer Läsion an der Niere	56.41.00↔	Partielle Ureterektomie, n.n.bez.

56.41.10↔	Part Ureterektomie, Res d Ureterostiums, Perkransves	57.6x.12↔	Part Zystekt, m eins o beids Ureterneoiimpl, offen chir
56.41.11↔	Part Ureterektomie, Res d Ureterostiums, transurethral	57.6x.13↔	Part Zystekt, m eins o beids Ureterneoiimpl, laparask
56.41.12↔	Part Ureterektomie, Res d Ureterostiums, offen chir	57.6x.20↔	Prt Zystkt, Sprtrg o sbtt Rsktion, o Urtrnimpl, off chr
56.41.20↔	Partielle Ureterektomie, offen chirurgisch	57.6x.21↔	Prt Zystkt, Sprtrg o sbtt Rs, oh Utrrneoiimpl, lprsk
56.41.21↔	Partielle Ureterektomie, laparoskopisch	57.6x.22↔	Prt Zystkt, Sprtrg o sbtt Rs m o bds Urtrimpl, off chr
56.41.30↔	Partielle Ureterektomie, Resektion eines Ureterstumpfes	57.6x.23↔	Prt Zystkt, Sprtrg o sbt Rs m eins o beids Urtrimpl, Lsk
56.41.40↔	Resektion einer Ureterozele, transurethral	57.6x.99↔	Partielle Zystektomie, sonstige
56.41.41↔	Resektion einer Ureterozele, offen chirurgisch	57.71.00↔	Radikale Zystektomie, n.n.bez.
56.41.49↔	Resektion einer Ureterozele, sonstiger Zugang	57.71.10↔	Rad Zystektomie, oh Urethrektomie, b Mann, offen chir
56.41.99↔	Partielle Ureterektomie, sonstige	57.71.11↔	Rad Zystektomie, oh Urethrektomie, b Mann, laparask
56.42↔	Totale Ureterektomie	57.71.20↔	Rad Zystektomie, m Urethrektomie, b Mann, offen chir
56.51.00↔	Aufbau einer kutanen Ureteroileostomie, n.n.bez.	57.71.21↔	Rad Zystektomie, m Urethrektomie, b Mann, laparask
56.51.10↔	Afb e kt Urt, Urkt [IlmCndt] o Urktkt [Kln/SgmCndt], off chr	57.71.30↔	Rad Zystektomie, oh Urethrekt, b d Frau, offen chir
56.51.11↔	Afb e kt Urt, Urkt [IlmCndt] o Urktkt [Kln/SgCdt], Lsk	57.71.31↔	Rad Zystektomie, oh Urethrektomie, b d Frau, laparask
56.51.12↔	Afb e kt Urllst, m Dmnrtrpnt [Cndt] (N kntn Stm), so Zg	57.71.40↔	Rad Zystektomie, m Urethrektomie, b d Frau, offen chir
56.51.20↔	Afb e kt Urllst, Umwdl e and sprvs Hrnl i e ktn Urllst	57.71.41↔	Rad Zystektomie, m Urethrektomie, b d Frau, laparask
56.51.30↔	Aufb e kut Ureteroileostomie, m Darmres (kontin Stoma)	57.71.50↔	Rd Zystkt, BEvszrtion (Exnt) b Mnn, offn chr
56.51.99↔	Aufbau einer kutanen Ureteroileostomie, sonstige	57.71.51↔	Rad Zystekt, BeEviszeration (Exent) b Mann, laparask
56.52.00↔	Revision einer kutanen Ureteroileostomie, n.n.bez.	57.71.99↔	Radikale Zystektomie, sonstige
56.52.10↔	Rev e kut Uretllst, m Darminterponat [Conduit]	57.79.00↔	Sonstige totale Zystektomie, n.n.bez.
56.52.20↔	Rev e kut Ureteroileostomie, m Darmres (kontin Stoma)	57.79.10↔	So tot Zystekt, Einf Zystekt, b Mann, offen chir
56.52.99↔	Revision einer kutanen Ureteroileostomie, sonstige	57.79.11↔	So tot Zystektomie, Einf Zystektomie, b Mann, laparask
56.61.00↔	Aufbau einer anderen kutanen Ureterostomie, n.n.bez.	57.79.20↔	So tot Zystekt, Einf Zystekt, b d Frau, offen chir
56.61.10↔	Afb e and kt Urtrst, Urtrkneostomie u Trnsrkrnstmie, Lsk	57.79.21↔	So tot Zystekt, Einf Zystekt, b d Frau, laparask
56.61.20↔	Afb e and kt Urtrs, Uwdl e and sprvs Hrnl i e kn Urtrst	57.79.99↔	Sonstige totale Zystektomie, sonstige
56.61.99↔	Aufbau einer anderen kutanen Ureterostomie, sonstige	57.83↔	Verschluss einer vesikointestinalen Fistel
56.62↔	Revision einer anderen kutanen Ureterostomie	57.86↔	Plastische Rekonstruktion bei Exstrophie der Harnblase
56.71.00↔	Harnableitung in den Darm, n.n.bez.	57.87.00↔	Rekonstruktion an der Harnblase, n.n.bez.
56.71.10↔	Ureterosigmoideostomie m Reservoirbildung, offen chir	57.87.10↔	Reko an d Harnbl, m lleum, Kolon o Mag, offen chir
56.71.11↔	Ureterosigmoideostomie mit Reservoirbildung, laparask	57.87.11↔	Reko an d Harnbl, m lleum, Kolon o Mag, laparask
56.71.20↔	Umwandlung e and supravves Harnabl i e Harnabl i D Darm	57.87.20↔	Umwdl e and supravves Harnabl i e Ersharnbl, offen chir
56.71.99↔	Harnableitung in den Darm, sonstige	57.87.21↔	Umwdl e and supravves Harnabl i e Ersharnbl, laparask
56.72↔	Revision einer ureterointestinalen Anastomose	57.87.30↔	Reduktionsplastik der Harnblase, offen chirurgisch
56.73↔	Nephrozystanastomose, n.n.bez.	57.87.31↔	Reduktionsplastik der Harnblase, laparoskopisch
56.74.00↔	Ureterozystoneostomie, n.n.bez.	57.87.40↔	Augmentation der Harnblase, offen chirurgisch
56.74.10↔	Urtzystst, Isl Antrfpl (z.B. n LchGrgoir), offn chr	57.87.41↔	Augmentation der Harnblase, laparoskopisch
56.74.11↔	Urtzystst, Isl Antrfpl (z.B. n LchGrgoir), lprkpsch	57.87.99↔	Rekonstruktion an der Harnblase, sonstige
56.74.20↔	Ureterozystoneostomie, mit Uretermodellage	58.93↔	Implantation eines künstlichen Harnblasensphinkters
56.74.99↔	Ureterozystoneostomie, sonstige	58.94↔	Adjustierbare Harninkontinenztherapie
56.75↔	Transureteroureterostomie	59.00↔	Retroperitoneale Dissektion, n.n.bez.
56.79↔	Sonstige Anastomose eines Ureters oder Harnableitung	59.02↔	Sonst Lösung von perirenenal o periureteralen Adhäsionen
56.81↔	Lösung von intraluminalen Adhäsionen im Ureter	59.03.00↔	Laparask Lös von periren o periuret Adhäs, n.n.bez.
56.82↔	Naht einer Ureterverletzung	59.03.10↔	Ureterolyse ohne intraperi Verlagerung, laparoskopisch
56.83↔	Verschluss einer Ureterostomie	59.03.11↔	Ureterolyse mit intraperi Verlagerung, laparoskopisch
56.84.00↔	Verschluss einer anderen Ureterfistel, n.n.bez.	59.03.99↔	Laparask Lös von periren o periuret Adhäs, sonstige
56.84.10↔	Verschluss einer Ureter-Darm-Fistel, offen chirurgisch	59.09↔	Sonst Inzision am perirenenal o periureteralen Gewebe
56.84.11↔	Verschluss einer Ureter-Darm-Fistel, laparoskopisch	59.19↔	Sonstige Inzision am perivesikalen Gewebe
56.84.20↔	Verschluss einer ureterovaginale Fistel, offen chir	59.91↔	Exzision am perirenenal oder perivesikalen Gewebe
56.84.21↔	Verschluss einer ureterovaginale Fistel, laparoskopisch	59.92↔	Sonst Operationen am perirenenal o perivesikalen Gewebe
56.84.22↔	Verschluss einer ureterovaginale Fistel, vaginal	60.3↔	Suprapubische Prostatektomie
56.84.99↔	Verschluss einer anderen Ureterfistel, sonstige	60.4↔	Retropubische Prostatektomie
56.85↔	Ureteropexie	60.5x.00↔	Radikale Prostatektomie, n.n.bez.
56.86↔	Entfernen einer Ureterligatur	60.5x.10↔	Radikale Prostatektomie, laparoskopisch
56.89↔	Sonstige plastische Rekonstruktion an einem Ureter	60.5x.20↔	Radikale Prostatektomie, perineal
56.95↔	Ligatur an einem Ureter	60.5x.30↔	Radikale Prostatektomie, retropubisch
56.99.00↔	Sonstige Operationen an einem Ureter, n.n.bez.	60.5x.99↔	Radikale Prostatektomie, sonstige
56.99.10↔	Freilegung des Ureters (zur Exploration)	60.61.00↔	Lokale Exzision einer Läsion an der Prostata, n.n.bez.
56.99.20↔	Revisionsoperation am Ureter, offen chirurgisch	60.61.10↔	Lokale Exzision einer Läsion an der Prostata, transurethral
56.99.21↔	Revisionsoperation am Ureter, sonstiger Zugang	60.61.11↔	Lok Exz e Läs an d Prostata, suprapubischtransvesikal
56.99.30↔	So Op an e Ureter, Injekt b Ostiuminsuf, transurethral	60.61.12↔	Lokale Exzision einer Läsion an der Prostata, retropubisch
56.99.31↔	So Op an e Ureter, Injekt b Ostiuminsuf, offen chir	60.61.13↔	Lokale Exzision einer Läsion an der Prostata, perineal
56.99.32↔	So Op an e Ureter, Injekt b Ostiuminsuf, So Zugang	60.61.99↔	Lokale Exzision einer Läsion an der Prostata, sonstige
56.99.99↔	Sonstige Operationen an einem Ureter, sonstige	60.62↔	Perineale Prostatektomie
57.6x.00↔	Partielle Zystektomie, n.n.bez.	60.69↔	Sonstige Prostatektomie
57.6x.10↔	Part Zystektomie, oh Ureterneoiimplantation, offen chir	83.92↔	Einsetzen oder Ersetzen eines Skelettmuskelstimulators
57.6x.11↔	Part Zystektomie, oh Ureterneoiimplantation, laparask		



**ADRG L11****Komplexe transurethrale, perkutan-transrenale und andere retroperitoneale Eingriffe mit extrakorporaler Stosswellenlithotripsie (ESWL)**

(Mindestens eine Prozedur in Tabelle L11-1 oder Prozedur in mindestens zwei der Tabellen L11-2, L11-3) und Prozedur in Tabelle L11-4

**DRG L11Z****Komplexe transurethrale, perkutan-transrenale und andere retroperitoneale Eingriffe mit extrakorporaler Stosswellenlithotripsie (ESWL)****Prozedur L11-1**

55.02.00†↔	Nephrostomie, n.n.bez.	55.04.10†↔	Prk Nphrst m Dsnt v Steinmt, Ef v Hrnst(n)au d Nrnbc
55.02.10†↔	Nephrostomie, perkutan-transrenal	55.04.11†↔	Prkt Nphrst m Dsnt v Steinmt, Entf v Hrnst(n) aus d Ur
55.02.99†↔	Nephrostomie, sonstige	55.04.99†↔	Perkut Nephrost m Desint von Steinmaterial, sonstige
55.03.00†↔	Perkut Nephrost oh Desint von Steinmaterial, n.n.bez.	55.05†↔	Perkutan-transren Erweiterung d pyeloureteralen Überganges
55.03.10†↔	Prk Nphrst o Dsnt v Steinmt, Ef v Hrnst(n) au d Nrnbc	57.49.00↔	S trnsrthr Exz o Dstr v Läs o Gw d Hrnbl, n.n.bz.
55.03.11†↔	Prk Nphrst o Dsnt v Steinmt, Ef v Hrnst(n) au d Ur	57.49.11↔	S trnsrthr Exz o Dstr v Läs o Gw d Hrnbl, Dstr, trnsrth
55.03.99†↔	Perkut Nephrost oh Desint von Steinmaterial, sonstige	57.49.12↔	S trnsrthr Exz o Dstr v Läs o Gw d Hrnbl, Rs, trnsrth
55.04.00†↔	Perkut Nephrost m Desint von Steinmaterial, n.n.bez.	57.49.99↔	So transurethr Exz o Destr von Läs o Gew d Harnbl, so

**Prozedur L11-2**

56.2x.00↔	Ureterotomie, n.n.bez.	56.2x.30↔	Ureterotomie, offen chirurgisch
56.2x.10↔	Ureterotomie, perkutan-transrenal	56.2x.40↔	Ureterotomie, laparoskopisch
56.2x.11↔	Ureterotomie, perkutantransrenal mit Entf e Harnst	56.2x.99↔	Ureterotomie, sonstige
56.2x.20↔	Ureterotomie, ureterorenoskopisch		

**Prozedur L11-3**

55.21†↔	Nephroskopie
---------	--------------

**Prozedur L11-4**

98.51†↔	Extrakorp Stosswlithotr [ESWL] v Niere, Uret u/o Blas
---------	---

**ADRG L12****Strahlentherapie bei Krankheiten und Störungen der Harnorgane, mehr als ein Belegungstag**

Prozedur in Tabelle L12-1 und Verweildauer &gt; 1 Tag

**DRG L12Z****Strahlentherapie bei Krankheiten und Störungen der Harnorgane, mehr als ein Belegungstag****Prozedur L12-1**

92.20↔	Infusion von flüssigem Radioisotop	92.24.12↔	Tlrdth m Pht, Lnbsch, mhr als 2 Bstrf: M bldgst Enst
92.21.00↔	Oberflächenstrahlentherapie: n.n.bez.	92.24.13↔	Tlrdth m Pht, Lnbsch, 3Dgpl Bstr: M bldgst Enst
92.21.01↔	Oberflächenstrahlentherapie: Bis zu 2 Bestrahlungsfeldern	92.24.14↔	Tlrdth m Pht, Lnbsch, intrmd Rdioth: M bldgst Enst
92.21.02↔	Oberflächenstrahlentherapie: Mehr als 2 Bestrahlungsfelder	92.24.21↔	Tlrdth m Pht, Lnbsch, bs z 2 Bstrf: Oh bldgst Enst
92.22.00↔	Orthovstrth: n.n.bez. Orthovstrth: n.n.bez.	92.24.22↔	Tlrdth m Pht, Lnbsch, mhr als 2 Bstrf: Oh bldgst Enst
92.22.01↔	Orthovoltstrahlentherapie: Bis zu 2 Bestrahlungsfeldern	92.24.23↔	Tlrdth m Pht, Lnbsch, 3Dgpl Bstr: Oh bldgst Enst
92.22.02↔	Orthovoltstrahlentherapie: Mehr als 2 Bestrahlungsfelder	92.24.24↔	Tlrdth m Pht, Lnbsch, intrmd Rdioth: Oh bldgst Enst
92.22.11↔	Intraoperative Röntgenstrahlentherapie, bis 300 kV	92.24.30↔	Tlrdth m Pht: hchkmplx Rdioth m spezialisierter Asssttng
92.22.12↔	Intraoperative Röntgenstrahlentherapie, 300 kV - < 1 MV	92.25.00↔	Teleradioth mit Elektronen, Linearbeschleuniger, n.n.bez.
92.22.19↔	Intraoperative Röntgenstrahlentherapie, sonstige	92.25.01↔	Teleradth m Elekt, Linbesch, Großfeldbestrahlung
92.23.00↔	Hochvoltstrahlentherapie, n.n.bez.	92.25.02↔	Teleradth m Elekt, Linbesch, Halbkörperbestrahlung
92.23.01↔	Telekobaltgerät bis zu 2 Bestrahlungsfelder	92.25.03↔	Teleradth m Elekt, Linbesch, Ganzkörperbestrahlung
92.23.02↔	Telekobaltgerät 3 bis 4 Bestrahlungsfelder	92.25.04↔	Teleradiotherapie m Elekt, Linbesch, Intraop Strahlth
92.23.03↔	Telekobaltgerät mehr als 4 Bestrf oder 3Dgepl Bestr	92.25.09↔	Teleradiotherapie mit Elektronen, Linearbeschleuniger, sonst
92.23.08↔	Hochvoltstrahlentherapie: andere Isotope	92.25.11↔	Teleradiotherapie m Elekt, Linbesch, m bildgest Einst
92.23.09↔	Telekobaltgerät, Sonstige	92.25.12↔	Tlrdth m Elkt, Lnbsch, bs z 2 Bstrf, m bldgst Enst
92.24.00↔	Teleradioth mit Photonen, Linearbeschleuniger, n.n.bez.	92.25.13↔	Tlrdth m Elkt, Lnbsch, mhr als 2 Bstrf, m bldgst Enst
92.24.01↔	Teleradth m Phot, Linbesch, Großfeldbestrahlung	92.25.14↔	Tlrdth m Elkt, Lnbsch, 3Dgpl Bstr, m bldgst Enst
92.24.02↔	Teleradth m Phot, Linbesch, Halbkörperbestrahlung	92.25.15↔	Tlrdth m Elkt, Lnbsch, intrmd Rdioth, m bldgst Enst
92.24.03↔	Teleradth m Phot, Linbesch, Ganzkörperbestrahlung	92.25.21↔	Tlrdth m Elkt, Lnbsch, bs z 2 Bstrf, oh bldgst Enst
92.24.04↔	Teleradiotherapie m Phot, Linbesch, Intraop Strahlth	92.25.22↔	Tlrdth m Elkt, Lnbsch, mhr als 2 Bstrf, oh bldgst Enst
92.24.09↔	Teleradiotherapie mit Photonen, Linearbeschleuniger, sonst	92.25.23↔	Tlrdth m Elkt, Lnbsch, 3Dgpl Bstr, oh bldgst Enst
92.24.11↔	Tlrdth m Pht, Lnbsch, bs z 2 Bstrf: M bldgst Enst	92.25.24↔	Tlrdth m Elkt, Lnbsch, intrmd Rdioth, oh bldgst Enst

92.26.00↔	Teleradiotherapie mit anderen Partikelstrahlen, n.n.bez.	92.29.3b↔	Intrst Brchyth m Implnt v prmn Str, v 56 bs bs 60 Quelln
92.26.10↔	Protonentherapie, bis zu 2 Bestrf, oh bildgest Einst	92.29.3c↔	Intrst Brchyth m Implnt v prmn Str, v 61 bs bs 65 Quelln
92.26.11↔	Protonentherapie, bis zu 2 Bestrf, mit bildgest Einst	92.29.3d↔	Intrst Brchyth m Implnt v prmn Str, v 66 bs bs 70 Quelln
92.26.20↔	Prtntnrprie, mhr als 2 Bstrf, oh bldgst Enst	92.29.3e↔	Intrst Brchyth m Implnt v prmn Str, mhr als 70 Quelln
92.26.21↔	Prtntnrprie, mhr als 2 Bstrf, oh bldgst Enst	92.29.40↔	Brachytherapie mit Oberflächenapplikatoren, n.n.bez.
92.26.99↔	Teleradiotherapie mit anderen Partikelstrahlen, sonst	92.29.49↔	Brachytherapie mit Oberflächenapplikatoren, sonstige
92.27.00↔	Imp/Eins radak Elm (Brchyth m umschl Rdion), Körperb, S o nnbz	92.29.51↔	Entf von umschl Radion o inaktiven Appl unt Anästhesie
92.27.10↔	Imp/Eins radak Elm (Brchyth m umschl Rdion), w Geschl, nnbz	92.29.60↔	Knstr u Anp v Fx u Bhdhlf b Strhlth, Fxvrr, n.n.bz.
92.27.11↔	Imp o Eins rdioakt Elm (Brchyth m umschl Rdion), intraut	92.29.61↔	Knstr u Anp v Fx u Bhdhlf b Strhlth, Fxvrr, einf
92.27.12↔	Imp o Eins rdioakt Elm (Brchyth m umschl Rdion), intrvg	92.29.62↔	Knstr/Anp v Fx u Bhdhlf b Strhlth, Fxvrr, mitt Schwierigkgrd
92.27.13↔	Imp/Eins radak Elm (Brchyth m umschl Rdion), intu u intv kmb	92.29.63↔	Knstr u Anp v Fx u Bhdhlf b Strhlth, Fxvrr, kmpl
92.27.21↔	Imp o Eins rdioakt Elm (Brchyth m umschl Rdion), Körperb	92.29.64↔	Konstr u Anp von Fix u Bhdhlf b Strahlth, Bhdhlf
92.27.22↔	Imp/Eins radak Elm (Brchyth m umschl Rdion), intrkvtr	92.29.65↔	Knstr/Anp v Fx u Bhdhlf b Strhlth, indiv Blöck o MLC
92.27.23↔	Imp/Eins radak Elm (Brchyth m umschl Rdion), intrlmnl	92.29.69↔	Konstr und Anp von Fix und Bhdhlf b Strahlth, so
92.27.30↔	Imp o Eins rdioakt Elm (Brchyth m umschl Rdion), Gf nnbz	92.29.70↔	Bestrsim für externe Bestr und Brachyth, n.n.bez.
92.27.31↔	Imp/Eins radak Elm (Brchyth m umschl Rdion), Knrnfäss	92.29.71↔	Bstrsm f ext Bstr u Brchyth: CTgst Sm f d ext Bstr
92.27.39↔	Imp o Eins rdioakt Elm (Brchyth m umschl Rdion), so Gf	92.29.72↔	Bstrsm f ext Bstr u Brchyth, CTgst Sm f d Brchyth
92.27.40↔	Impl o Eins rdakti Elem(Brachyth m Radionklid), intraop	92.29.73↔	Bstrsm f ext Bstr u Brchyth, Fldfstl m Sm, oh 3DPln
92.27.70↔	Radioaktive Moulagen, n.n.bez.	92.29.74↔	Bstrsm f ext Bstr u Brchyth, Fldfstl m Sm, m 3DPln
92.27.71↔	Rdioakt Moulgn: Knstr u Appl v obrfl rdioaktvn Moulgn	92.29.79↔	Bestrsim für externe Bestr und Brachyth, Sonstige
92.27.72↔	Rdioakt Moulgn: Knstr u Appl v N auf d Körperb vrw Appl	92.29.80↔	Bestrpl für perkutane Bestr und Brachyth, n.n.bez.
92.27.73↔	Radioakt Moulagen: Konstr u Appl v Augenapplikatoren	92.29.81↔	Bstrpl f Prkt Bstr u Brchyth, Bstrpl f d intmd Rdioth
92.27.79↔	Radioaktive Moulagen, sonstige	92.29.82↔	Bstrpl f Prkt Bstr u Brchyth, Bstrpl m Fsion v CT u MRTBldrn
92.28.00↔	Injektion oder Instillation von Radioisotopen, n.n.bez.	92.29.83↔	Bstrpl f Prkt Bstr u Brchyth, Bstrpl f d Brchyth, Mitt
92.28.01↔	Instillation von offenen Radionukliden in Gelenke	92.29.84↔	Bstrpl f Prkt Bstr u Brchyth, Bstrpl f d Brchyth, kmpl
92.28.02↔	Rdiojdh bs 1,2 GBq I131: Oh Gb v rkmb Thyreotr (rhTSH)	92.29.85↔	Bstrpl f Prkt Bstr u Brchyth, Bstrpl oh indiv Dsspl
92.28.03↔	Rdiojdh bs 1,2 GBq I131: M Gb v rkmb Thyreotr (rhTSH)	92.29.86↔	Bstrpl f Prkt Bstr u Brchyth, Bstrpl f Prkt Bstr, m ind Dsspl
92.28.04↔	Rdiojdh üb 1,2 bs u 5 GBq I131: Oh Gb rkmb Thyreotr (rhTSH)	92.29.87↔	Bstrpl f Prkt Bstr u Brchyth, Bstrpl m Fsion v CT u PETBldrn
92.28.05↔	Rdiojdh üb 1,2 bs u 5 GBq I131: M Gb rkmb Thyreotr (rhTSH)	92.29.88↔	Bstrpl f Prkt Bstr u Brchyth, Bstrpl m Fsion v CT, MRT u PETBldrn
92.28.06↔	Rdiojdh m 5 u mhr GBq I131: Oh Gb rkmb Thyreotr (rhTSH)	92.29.89↔	Bestrpl für perkutane Bestr und Brachyth, sonstige
92.28.07↔	Rdiojdh m 5 u mhr GBq I131: M Gb rkmb Thyreotr (rhTSH)	92.30.00↔	Stereotaktische Bestrahlung, einzeitig, n.n.bez.
92.28.11↔	Therapie mit offenen Radionukliden bei Knochenmetastasen	92.30.01↔	Stereotaktische Bestrahlung, einzeitig: Zerebral, n.n.bez.
92.28.12↔	Intrvnös plliatv Schmrzth m off Rdion b Knchnmstsn	92.30.02↔	Stereotaktische Bestrahlung, einzeitig: Extrazerebral, n.n.bez.
92.28.13↔	Radiorezeptortherapie m DOTA-konjug Somatostatin-Analoga	92.30.20↔	Stereot Bestr, einzeit: Zerebral, intmod Radioth
92.28.20↔	Radioimmuntherapie mit 90Y-lbritumomab-Tiuxetan, parenteral	92.30.21↔	Streot Bstr, einzeit: Zrb, intmd Bgnbstr (IMAT)
92.28.21↔	Gabe von Jod-131-MIBG (Metajodbenzylguanidin) parenteral	92.30.22↔	Stereot Bestr, einzeit: Zerebral, bildgest Einst
92.28.31↔	Sel Intravask Radiochemoembolisation m I131Lipiodol	92.30.30↔	Stereot Bestr, einzeit: Extrazer, intmod Radioth
92.28.32↔	SIRT d Emb v Yttrium90mrkiertn Mkrsphärm	92.30.31↔	Streot Bstr, einzeit: Extrzr, intmd Bgnbstr (IMAT)
92.28.33↔	Endovaskuläre Brachytherapie mit Rhenium-188	92.30.32↔	Stereot Bestr, einzeit: Extrazer, bildgest Einst
92.29.00↔	Brachytherapie mit umschlossenen Radionukliden, n.n. bez.	92.30.99↔	Stereotaktische Bestrahlung, einzeitig, sonstige
92.29.09↔	Brachytherapie mit umschlossenen Radionukliden, sonst	92.31.00↔	Radiochirurgie mit Photonen n.n. bez., zerebral
92.29.11↔	Intrst Brchyth m Implnt v entfb Str i e Ebn, nied Dssl	92.31.10↔	Radiochirurgie mit Photonen n.n. bez., extrazerebral
92.29.12↔	Intrst Brchyth m Impl entfb Str i e Eb, gp Dssl (Plsd ds rt)	92.32.00↔	Mehrquellige Photon-Radiochirurgie, n.n.bez.
92.29.13↔	Intrst Brchyth m Implnt v entfb Str i e Ebn, hh Dssl	92.32.01↔	Mehrquellige Photon-Radiochirurgie: Gamma-knife
92.29.19↔	Interst Brachyth m Implant von entfb Str i e Ebene, so	92.33.00↔	Teilchen-Radiochirurgie, n.n.bez.
92.29.21↔	Intrst Brchyth m Vmpl v entfb Str i mhr Ebnn, nied Dssl	92.33.01↔	And Hochvstrth: Stereot Bestr, einzeit, zerebral
92.29.22↔	Intrst Brchyth m Vmpl entfb Str i mhr Eb, gp Dssl (Plsd ds rt)	92.33.11↔	And Hochvstrth: Stereot Bestr, einzeit, Extrazer
92.29.23↔	Intrst Brchyth m Vmpl v entfb Str i mhr Ebnn, hh Dssl	92.39.01↔	And Hochvstrth, Stereot Bestr, frakt,zereb, n.n.bez.
92.29.24↔	Brchyth m Impl v entf Strhl i mehr Ebn, hohe Lstg,intop	92.39.11↔	And Hchvstrth, Streot Bstr, frkt, Extrzr, n.n.bz.
92.29.29↔	Intrst Brchyth m Vmpl v entfb Str i mhr Ebnn, so	92.39.20↔	And Hchvstrth, Streot Bstr, frkt: zrb, intmd Rdioth
92.29.31↔	Intrst Brchyth m Implnt v prmn Str, bs z 10 Quelln	92.39.21↔	And Hchvstrth, Streot Bstr, frkt: zrb, intmd Bgnbstr (IMAT)
92.29.32↔	Intrst Brchyth m Implnt v prmn Str, v 10 bs 15 Quelln	92.39.22↔	And Hchvstrth, Streot Bstr, frkt: zrb, bldgst Enst
92.29.33↔	Intrst Brchyth m Implnt v prmn Str, v 16 bs 20 Quelln	92.39.29↔	And Hochvstrth, Stereot Bestr, frakt, zerebral, so
92.29.34↔	Intrst Brchyth m Implnt v prmn Str, v 21 bs 25 Quelln	92.39.30↔	And Hchvstrth, Streot Bstr, frkt: Extrzr, intmd Rdioth
92.29.35↔	Intrst Brchyth m Implnt v prmn Str, v 26 bs bs 30 Quelln	92.39.31↔	And Hchvstrth, Streot Bstr, frkt: Extrzr, intmd Bgnbstr (IMAT)
92.29.36↔	Intrst Brchyth m Implnt v prmn Str, v 31 bs bs 35 Quelln	92.39.32↔	And Hchvstrth, Streot Bstr, frkt: Extrzr, bldgst Enst
92.29.37↔	Intrst Brchyth m Implnt v prmn Str, v 36 bs bs 40 Quelln	92.39.39↔	And Hochvstrth, Stereot Bestr, frakt, Extrazer, so
92.29.38↔	Intrst Brchyth m Implnt v prmn Str, v 41 bs bs 45 Quelln	92.41↔	Intraoperative Strahlentherapie mit Elektronen
92.29.39↔	Intrst Brchyth m Implnt v prmn Str, v 46 bs bs 50 Quelln		
92.29.3a↔	Intrst Brchyth m Implnt v prmn Str, v 51 bs bs 55 Quelln		

**ADRG L13****Nieren-, Ureter- und grosse Harnblaseneingriffe bei Neubildung, Alter > 18 Jahre, ohne Kombinationseingriff**

Hauptdiagnose in Tabelle L13-1 und Prozedur in Tabelle L13-2

**DRG L13A****Nieren-, Ureter- und grosse Harnblaseneingriffe bei Neubildung, Alter > 18 Jahre, ohne Kombinationseingriff, mit CC**

PCCL &gt; 1

**DRG L13B****Nieren-, Ureter- und grosse Harnblaseneingriffe bei Neubildung, Alter > 18 Jahre, ohne Kombinationseingriff, ohne CC****Hauptdiagnose L13-1**

C64	BNB der Niere, ausgenommen Nierenbecken	C79.1	Sekundäre BNB Harnblase, sonst u nnbez Harnorgane
C65	BNB Nierenbecken	D09.0	Carcinoma in situ Harnblase
C66	BNB Ureter	D09.1	Carcinoma in situ sonst u nnbez Harnorgane
C67.0	Bösartige Neubildung: Trigonum vesicae	D30.0	Gutartige Neubildung Niere
C67.1	Bösartige Neubildung: Apex vesicae	D30.1	Gutartige Neubildung Nierenbecken
C67.2	Bösartige Neubildung: Laterale Harnblasenwand	D30.2	Gutartige Neubildung Ureter
C67.3	Bösartige Neubildung: Vordere Harnblasenwand	D30.3	Gutartige Neubildung Harnblase
C67.4	Bösartige Neubildung: Hintere Harnblasenwand	D30.4	Gutartige Neubildung Urethra
C67.5	Bösartige Neubildung: Harnblasenhals	D30.7	Gutartige Neubildung sonstige Harnorgane
C67.6	Bösartige Neubildung: Ostium ureteris	D30.9	Gutartige Neubildung Harnorgan, nnbez
C67.7	Bösartige Neubildung: Urachus	D41.0	NB unsich/unbek Verhalt Niere
C67.8	BNB: Harnblase, mehrere Teilbereiche überlappend	D41.1	NB unsich/unbek Verhalt Nierenbecken
C67.9	Bösartige Neubildung: Harnblase, nicht näher bezeichnet	D41.2	NB unsich/unbek Verhalt Ureter
C68.0	Bösartige Neubildung: Urethra	D41.3	NB unsich/unbek Verhalt Urethra
C68.1	Bösartige Neubildung: Pararethrale Drüse	D41.4	NB unsich/unbek Verhalt Harnblase
C68.8	BNB: Harnorgane, mehrere Teilbereiche überlappend	D41.7	NB unsich/unbek Verhalt sonstige Harnorgane
C68.9	Bösartige Neubildung: Harnorgan, nicht näher bezeichnet	D41.9	NB unsich/unbek Verhalt Harnorgan, nnbez
C79.0	Sekundäre BNB Niere u Nierenbecken		

**Prozedur L13-2**

40.52.00↔	Radikale Exzision von periaortalen Lymphknoten, n.n.bez.	55.11↔	Pyelotomie
40.52.10↔	Rd Exz v rtrprtn(praort,prk)u plvnn Lk als slbst Engr	55.12↔	Pyelostomie
40.52.11↔	Rd Exz v rtrprtn(praort,prk)u plvnn Lk i Rhmn e and Engr	55.24↔	Offene Nierenbiopsie
40.52.99↔	Radikale Exzision von periaortalen Lymphknoten, sonst	55.31↔	Marsupialisation einer Läsion an der Niere
40.53.00↔	Radikale Exzision von iliakalen Lymphknoten, n.n.bez.	55.32↔	Offene Exzision von Läsion oder Gewebe an der Niere
40.53.10↔	Radikale Exz von iliakalen Lk als selbständiger Eingr	55.34↔	Laparoskop Exzision von Läsion oder Gewebe an der Niere
40.53.11↔	Radikale Exz von iliakalen Lk i Rahmen e and Eingr	55.39.00↔	So Lok Exz o Destr von Läs o Gew an d Niere, n.n.bez.
40.53.99↔	Radikale Exzision von iliakalen Lymphknoten, sonstige	55.39.10↔	So lk Exz o Dstr v Läs o Gw an d Nier, Exz urtrnsk
40.54.00↔	Radikale Exzision der Leistengegend, n.n.bez.	55.39.20↔	So lk Exz o Dstr v Läs o Gw an d Nier, Dstr, Prktrnsrnl
40.54.10↔	Radikale Exzision der Leistengegend als selbst Eingriff	55.39.21↔	So lk Exz o Dstr v Läs o Gw an d Nier, Dstr, urtrnsk
40.54.11↔	Radikale Exz d Leistengegend im Rahmen e and Eingr	55.39.22↔	So lk Exz o Dstr v Läs o Gw an d Nier, Dstr, offn chr
40.54.99↔	Radikale Exzision der Leistengegend, sonstige	55.39.23↔	So lk Exz o Dstr v Läs o Gw an d Nier, Dstr, lprsk
40.59.00↔	Radikale Exzision anderer Lymphknoten, n.n.bez.	55.39.29↔	So lk Exz o Dstr v Läs o Gw an d Nier, Dstr, so Zg
40.59.10↔	Radikale Exz and Lk als selbständiger Eingr, n.n.bez.	55.39.99↔	So lok Exz o Destr von Läs o Gew an d Niere, so
40.59.11↔	Radikale Exz mediastinaler Lk als selbständiger Eingr	55.4↔	Partielle Nephrektomie
40.59.12↔	Rad Exz peribronchialer Lk als selbständiger Eingr	55.51.00↔	Nephroureterektomie, n.n.bez.
40.59.19↔	Radikale Exz and Lk als selbständiger Eingr, sonstige	55.51.01↔	Nephroureterektomie, ausser zur Transplantation
40.59.20↔	Radikale Exz and Lk i Rahmen e and Eingr, n.n.bez.	55.51.02↔	Nephrektomie zur Transplantation, Lebendspende
40.59.21↔	Radikale Exz mediastinaler Lk i Rahmen e and Eingr	55.51.99↔	Nephroureterektomie, sonstige
40.59.22↔	Radikale Exz peribronchialer Lk i Rahmen e and Eingr	55.52↔	Nephrektomie einer belassenen Niere
40.59.29↔	Radikale Exz and Lk i Rahmen e and Eingr, sonstige	55.53↔	Entfernen einer transplantierten oder abgestossenen Niere
40.59.99↔	Radikale Exzision anderer Lymphknoten, sonstige	55.54↔	Beidseitige Nephrektomie
54.99.00↔	Sonstige Operationen in der Abdominal-Region, n.n.bez.	55.61↔	Autotransplantation einer Niere
54.99.30↔	S Op i d AbdRg, Rs v Gw i d Bauchrg o schr Orgnzdndng	55.7↔	Nephropexie
54.99.40↔	So Op i d AbdReg, Rev e kutperit Fistel ( Kathverwsys)	55.81↔	Naht einer Rissverletzung an der Niere
54.99.41↔	S Op i d AbdRg, Entf o Vrschl e ktrpt Fstl (Kthvrwsys)	55.82↔	Verschluss einer Nephrostomie und Pyelostomie
54.99.50↔	So Op i d AbdReg, Anl e temp Bauchwandverschlusses	55.83↔	Verschluss von anderen Nierenfisteln
54.99.60↔	Sonst Operationen in der Abdominal-Region, Lumbotomie	55.84↔	Reposition einer Nierenstiel-Torsion
54.99.61↔	Sonst Operationen in der Abdominal-Region, Relumbotomie	55.85↔	Symphysiotomie einer Hufeisenniere
54.99.99↔	Sonstige Operationen in der Abdominal-Region, sonstige	55.86↔	Anastomose an der Niere
55.01.11↔	Nephrotomie, offen chirurgisch	55.87↔	Plastische Rekonstruktion am pyeloureteralen Übergang
55.01.12↔	Nephrotomie, offen chirurgisch zur Exploration	55.89↔	Sonstige plastische Rekonstruktion an der Niere
55.01.13↔	Nephrotomie, offen chirurgisch zur Punktion einer Zyste	55.91↔	Nierendekapsulation
55.02.11↔	Nephrostomie, offen chirurgisch	55.99.00↔	Sonstige Operationen an der Niere, n.n.bez.

55.99.10↔	Sonstige Op an d Niere, Revisionsoperation an d Niere	56.89↔	Sonstige plastische Rekonstruktion an einem Ureter
55.99.99↔	Sonstige Operationen an der Niere, sonstige	56.95↔	Ligatur an einem Ureter
56.1x.00↔	Ureterale Meatotomie, n.n.bez.	56.99.00↔	Sonstige Operationen an einem Ureter, n.n.bez.
56.1x.10↔	Ureterale Meatotomie, perkutan-transvesikal	56.99.10↔	Freilegung des Ureters (zur Exploration)
56.1x.11↔	Ureterale Meatotomie, transurethral	56.99.20↔	Revisionsoperation am Ureter, offen chirurgisch
56.1x.12↔	Ureterale Meatotomie, offen-chirurgisch	56.99.21↔	Revisionsoperation am Ureter, sonstiger Zugang
56.1x.99↔	Ureterale Meatotomie, sonstige	56.99.30↔	So Op an e Ureter, Injekt b Ostiuminsuf, transurethral
56.2x.00↔	Ureterotomie, n.n.bez.	56.99.31↔	So Op an e Ureter, Injekt b Ostiuminsuf, offen chir
56.2x.10↔	Ureterotomie, perkutan-transrenal	56.99.32↔	So Op an e Ureter, Injekt b Ostiuminsuf, So Zugang
56.2x.11↔	Ureterotomie, perkutantransrenal mit Entf e Harnst	56.99.99↔	Sonstige Operationen an einem Ureter, sonstige
56.2x.20↔	Ureterotomie, ureterorenoskopisch	57.6x.00↔	Partielle Zystektomie, n.n.bez.
56.2x.30↔	Ureterotomie, offen chirurgisch	57.6x.10↔	Part Zystektomie, oh Ureterneioimplantation, offen chir
56.2x.40↔	Ureterotomie, laparoskopisch	57.6x.11↔	Part Zystektomie, oh Ureterneioimplantation, laparask
56.2x.99↔	Ureterotomie, sonstige	57.6x.12↔	Part Zystekt, m eins o beids Ureterneioimpl, offen chir
56.34↔	Offene Ureterbiopsie	57.6x.13↔	Part Zystekt, m eins o beids Ureterneioimpl, laparask
56.40↔	Ureterektomie, n.n.bez.	57.6x.20↔	Prt Zystkt, Sprtrg o sbtt Rsktion, o Urtrnimpl, off chr
56.41.00↔	Partielle Ureterektomie, n.n.bez.	57.6x.21↔	Prt Zystkt, Sprtrg o sbtt Rs, oh Urtrneioimpl, lprsk
56.41.10↔	Part Ureterektomie, Res d Ureterostiums, Perktransves	57.6x.22↔	Prt Zystkt, Sprtrg o sbtt Rs m o bds Urtimepl, off chr
56.41.11↔	Part Ureterektomie, Res d Ureterostiums, transurethral	57.6x.23↔	Prt Zystkt, Sprtrg o sbt Rs m eins o beids Urtimepl, Lsk
56.41.12↔	Part Ureterektomie, Res d Ureterostiums, offen chir	57.6x.99↔	Partielle Zystektomie, sonstige
56.41.20↔	Partielle Ureterektomie, offen chirurgisch	57.71.00↔	Radikale Zystektomie, n.n.bez.
56.41.21↔	Partielle Ureterektomie, laparoskopisch	57.71.10↔	Rad Zystektomie, oh Urethrektomie, b Mann, offen chir
56.41.30↔	Partielle Ureterektomie, Resektion eines Ureterstumpfes	57.71.11↔	Rad Zystektomie, oh Urethrektomie, b Mann, laparask
56.41.40↔	Resektion einer Ureterozele, transurethral	57.71.20↔	Rad Zystektomie, m Urethrektomie, b Mann, offen chir
56.41.41↔	Resektion einer Ureterozele, offen chirurgisch	57.71.21↔	Rad Zystektomie, m Urethrektomie, b Mann, laparask
56.41.49↔	Resektion einer Ureterozele, sonstiger Zugang	57.71.30↔	Rad Zystektomie, oh Urethrekt, b d Frau, offen chir
56.41.99↔	Partielle Ureterektomie, sonstige	57.71.31↔	Rad Zystektomie, oh Urethrektomie, b d Frau, laparask
56.42↔	Totale Ureterektomie	57.71.40↔	Rad Zystektomie, m Urethrektomie, b d Frau, offen chir
56.51.00↔	Aufbau einer kutanen Ureteroileostomie, n.n.bez.	57.71.41↔	Rad Zystektomie, m Urethrektomie, b d Frau, laparask
56.51.10↔	Afb e kt Urt, Urkt [IlmCndt] o Urktst [Kln/SgmCndt], off chr	57.71.50↔	Rd Zystkt, BEvszrtion (Exnt) b Mnn, offn chr
56.51.11↔	Afb e kt Urt, Urkt [IlmCndt] o Urktst [Kln/SgCdt], Lsk	57.71.51↔	Rad Zystekt, BeEviszeration (Exent) b Mann, laparask
56.51.12↔	Afb e kt Urtst, m Drmntprnt [Cndt] (N knntn Stm), so Zg	57.71.99↔	Radikale Zystektomie, sonstige
56.51.20↔	Afb e kt Urtst, Umwdl e and sprvs Hrnl i e ktn Urtst	57.79.00↔	Sonstige totale Zystektomie, n.n.bez.
56.51.30↔	Aufb e kut Ureteroileostomie, m Darmres (kontin Stoma)	57.79.10↔	So tot Zystekt, Einf Zystekt, b Mann, offen chir
56.51.99↔	Aufbau einer kutanen Ureteroileostomie, sonstige	57.79.11↔	So tot Zystektomie, Einf Zystektomie, b Mann, laparask
56.52.00↔	Revision einer kutanen Ureteroileostomie, n.n.bez.	57.79.20↔	So tot Zystekt, Einf Zystekt, b d Frau, offen chir
56.52.10↔	Rev e kut Uretilst, m Darminterponat [Conduit]	57.79.21↔	So tot Zystekt, Einf Zystekt, b d Frau, laparask
56.52.20↔	Rev e kut Ureteroileostomie, m Darmres (kontin Stoma)	57.79.99↔	Sonstige totale Zystektomie, sonstige
56.52.99↔	Revision einer kutanen Ureteroileostomie, sonstige	57.83↔	Verschluss einer vesikointestinalen Fistel
56.61.00↔	Aufbau einer anderen kutanen Ureterostomie, n.n.bez.	57.86↔	Plastische Rekonstruktion bei Exstrophie der Harnblase
56.61.10↔	Afb e and kt Urtrst, Urtrkneostmie u Trnsrkrnstmie, Lsk	57.87.00↔	Rekonstruktion an der Harnblase, n.n.bez.
56.61.20↔	Afb e and kt Urtrs, Uwdl e and sprvs Hrnl i e kn Urtrst	57.87.10↔	Reko an d Harnbl, m Ileum, Kolon o Mag, offen chir
56.61.99↔	Aufbau einer anderen kutanen Ureterostomie, sonstige	57.87.11↔	Reko an d Harnbl, m Ileum, Kolon o Mag, laparask
56.62↔	Revision einer anderen kutanen Ureterostomie	57.87.20↔	Umwdl e and supravcs Harnabl i e Ersharnbl, offen chir
56.71.00↔	Harnableitung in den Darm, n.n.bez.	57.87.21↔	Umwdl e and supravcs Harnabl i e Ersharnbl, laparask
56.71.10↔	Ureterosigmoideostomie m Reservoirbildung, offen chir	57.87.30↔	Reduktionsplastik der Harnblase, offen chirurgisch
56.71.11↔	Ureterosigmoideostomie mit Reservoirbildung, laparask	57.87.31↔	Reduktionsplastik der Harnblase, laparoskopisch
56.71.20↔	Umwandlung e and supravcs Harnabl i e Harnabl i D Darm	57.87.40↔	Augmentation der Harnblase, offen chirurgisch
56.71.99↔	Harnableitung in den Darm, sonstige	57.87.41↔	Augmentation der Harnblase, laparoskopisch
56.72↔	Revision einer ureterointestinalen Anastomose	57.87.99↔	Rekonstruktion an der Harnblase, sonstige
56.73↔	Nephrozystanastomose, n.n.bez.	58.93↔	Implantation eines künstlichen Harnblasensphinkters
56.74.00↔	Ureterozystoneostomie, n.n.bez.	58.94↔	Adjustierbare Harninkontinenztherapie
56.74.10↔	Urtzystst, Isl Antrfpl (z.B. n LchGrgoir), offn chr	59.00↔	Retroperitoneale Dissektion, n.n.bez.
56.74.11↔	Urtzystst, Isl Antrfpl (z.B. n LchGrgoir), lprkpsch	59.02↔	Sonst Lösung von perirenalen o periureteralen Adhäsionen
56.74.20↔	Ureterozystoneostomie, mit Uretermodellage	59.03.00↔	Laparask Lös von periren o periuret Adhäs, n.n.bez.
56.74.99↔	Ureterozystoneostomie, sonstige	59.03.10↔	Ureterolyse ohne intraperi Verlagerung, laparoskopisch
56.75↔	Transureteroureterostomie	59.03.11↔	Ureterolyse mit intraperi Verlagerung, laparoskopisch
56.79↔	Sonstige Anastomose eines Ureters oder Harnableitung	59.03.99↔	Laparask Lös von periren o periuret Adhäs, sonstige
56.81↔	Lösung von intraluminale Adhäsionen im Ureter	59.09↔	Sonst Inzision am perirenalen oder periureteralen Gewebe
56.82↔	Naht einer Ureterverletzung	59.19↔	Sonstige Inzision am perivesikalen Gewebe
56.83↔	Verschluss einer Ureterostomie	59.91↔	Exzision am perirenalen oder perivesikalen Gewebe
56.84.00↔	Verschluss einer anderen Ureterfistel, n.n.bez.	59.92↔	Sonst Operationen am perirenalen o perivesikalen Gewebe
56.84.10↔	Verschluss einer Ureter-Darm-Fistel, offen chirurgisch	60.3↔	Suprapubische Prostatektomie
56.84.11↔	Verschluss einer Ureter-Darm-Fistel, laparoskopisch	60.4↔	Retropubische Prostatektomie
56.84.20↔	Verschluss einer ureterovaginale Fistel, offen chir	60.5x.00↔	Radikale Prostatektomie, n.n.bez.
56.84.21↔	Verschluss einer ureterovaginale Fistel, laparoskopisch	60.5x.10↔	Radikale Prostatektomie, laparoskopisch
56.84.22↔	Verschluss einer ureterovaginale Fistel, vaginal	60.5x.20↔	Radikale Prostatektomie, perineal
56.84.99↔	Verschluss einer anderen Ureterfistel, sonstige	60.5x.30↔	Radikale Prostatektomie, retropubisch
56.85↔	Ureteropexie	60.5x.99↔	Radikale Prostatektomie, sonstige
56.86↔	Entfernen einer Ureterligatur	60.61.00↔	Lokale Exzision einer Läsion an der Prostata, n.n.bez.

60.61.10↔	Lokale Exzision einer Läsion an der Prostata, transurethral	60.61.99↔	Lokale Exzision einer Läsion an der Prostata, sonstige
60.61.11↔	Lokale Exzision einer Läsion an der Prostata, suprapubischtransvesikal	60.62↔	Perineale Prostatektomie
60.61.12↔	Lokale Exzision einer Läsion an der Prostata, retropubisch	60.69↔	Sonstige Prostatektomie
60.61.13↔	Lokale Exzision einer Läsion an der Prostata, perineal		

**ADRG L17****Andere Eingriffe an der Urethra**

Prozedur in Tabelle L17-1

**DRG L17A****Andere Eingriffe an der Urethra, Alter < 16 Jahre**

Alter &lt; 16 Jahre

**DRG L17B****Andere Eingriffe an der Urethra, Alter > 15 Jahre****Prozedur L17-1**

57.92↔	Dilatation am Harnblasenhals	58.49.20↔	Zweizeitige plastische Rekonstruktion der Urethra, erst Stanzung, m. Präparation des Penis
58.1↔	Urethrale Meatotomie	58.49.21↔	Zweizeitige plastische Rekonstruktion der Urethra, erst Stanzung, m. Präparation des Penis
58.31.00↔	Endoskopische Exzision oder Destruktion von Läsionen oder Gewebepolypen an der Urethra, n.n.bez.	58.49.29↔	Sozialplastische Rekonstruktion der Urethra, zweizeitig, erst Stanzung, so. Rekonstruktion
58.31.10↔	Endoskopische Exzision oder Destruktion von Läsionen oder Gewebepolypen an der Urethra, Exzision	58.49.99↔	Sonstige plastische Rekonstruktion an der Urethra, sonst.
58.31.11↔	Endoskopische Exzision oder Destruktion von Läsionen oder Gewebepolypen an der Urethra, Destruktion	58.5x.00↔	Lösung einer Urethrastrikturen, n.n.bez.
58.31.99↔	Endoskopische Exzision oder Destruktion von Läsionen oder Gewebepolypen an der Urethra, so.	58.5x.10↔	Lösung einer Urethrastrikturen, Transurethrale Inzision des Sphincter urethrae externus
58.47↔	Urethrale Meatoplastik	58.5x.20↔	Lösung einer Urethrastrikturen, Urethrotomie interna
58.49.00↔	Sonstige plastische Rekonstruktion an der Urethra, n.n.bez.	58.5x.99↔	Lösung einer Urethrastrikturen, sonstige
58.49.10↔	Einzige plastische Rekonstruktion der Urethra, m. Präparation des Penis	58.6↔	Dilatation der Urethra
58.49.11↔	Einzige plastische Rekonstruktion der Urethra, m. Mund oder Harnbläschen, So. Rekonstruktion	58.91↔	Inzision am Periurethralgewebe

**ADRG L18****Komplexe transurethrale, perkutan-transrenale und andere retroperitoneale Eingriffe ohne extrakorporale Stosswellenlithotripsie (ESWL)**

Mindestens eine Prozedur in Tabelle L18-1

**DRG L18A****Komplexe transurethrale, perkutan-transrenale und andere retroperitoneale Eingriffe ohne extrakorporale Stosswellenlithotripsie (ESWL) mit äusserst schweren CC**

PCCL &gt; 3

**DRG L18B****Komplexe transurethrale, perkutan-transrenale und andere retroperitoneale Eingriffe ohne extrakorporale Stosswellenlithotripsie (ESWL) ohne äusserst schwere CC****Prozedur L18-1**

55.02.00†↔	Nephrostomie, n.n.bez.	55.04.10†↔	Perkutane Nephrostomie mit Drainage von Steinmaterial, Entfernung von Harnstein(n) aus dem Nierenbecken
55.02.10†↔	Nephrostomie, perkutan-transrenal	55.04.11†↔	Perkutane Nephrostomie mit Drainage von Steinmaterial, Entfernung von Harnstein(n) aus dem Ureter
55.02.99†↔	Nephrostomie, sonstige	55.04.99†↔	Perkutane Nephrostomie mit Drainage von Steinmaterial, sonstige
55.03.00†↔	Perkutane Nephrostomie ohne Drainage von Steinmaterial, n.n.bez.	55.05†↔	Perkutane transrenale Erweiterung des pyeloureteralen Überganges
55.03.10†↔	Perkutane Nephrostomie mit Drainage von Steinmaterial, Entfernung von Harnstein(n) aus dem Nierenbecken	57.49.00↔	Sonstige transurethrale Exzision oder Destruktion von Läsionen oder Gewebepolypen in der Harnblase, n.n.bez.
55.03.11†↔	Perkutane Nephrostomie mit Drainage von Steinmaterial, Entfernung von Harnstein(n) aus dem Ureter	57.49.11↔	Sonstige transurethrale Exzision oder Destruktion von Läsionen oder Gewebepolypen in der Harnblase, Destruktion, transurethral
55.03.99†↔	Perkutane Nephrostomie ohne Drainage von Steinmaterial, sonstige	57.49.12↔	Sonstige transurethrale Exzision oder Destruktion von Läsionen oder Gewebepolypen in der Harnblase, Resektion, transurethral
55.04.00†↔	Perkutane Nephrostomie mit Drainage von Steinmaterial, n.n.bez.	57.49.99↔	Sozialplastische transurethrale Exzision oder Destruktion von Läsionen oder Gewebepolypen in der Harnblase, so.

**ADRG L19****Transurethrale Eingriffe ausser Prostatektomie und komplexe Ureterorenoskopien mit extrakorporaler Stosswellenlithotripsie (ESWL) oder perkutane Thermoablation der Niere**

Mindestens eine Prozedur in Tabelle L19-1 und Prozedur in Tabelle L19-2 oder Prozedur in Tabelle L19-3

**DRG L19Z****Transurethrale Eingriffe ausser Prostatektomie und komplexe Ureterorenoskopien mit extrakorporaler Stosswellenlithotripsie (ESWL) oder perkutane Thermoablation der Niere**

### Prozedur L19-1

55.33†↔	Perkutane Exzision von Läsion oder Gewebe an der Niere	57.49.11↔	S trnsrthr Exz o Dstr v Läs o Gw d Hrnl, Dstr, trnsrth
55.35†↔	So und Ni näh bez Ablation von Läs o Gew an d Niere	57.49.12↔	S trnsrthr Exz o Dstr v Läs o Gw d Hrnl, Rs, trnsrth
56.0x.00↔	Transurethrl Entf e Obstr v Uret u Nierenbec, n.n.bez.	57.49.99↔	So transurethrl Exz o Destr von Läs o Gew d Hrnl, so
56.0x.10↔	Trnsrthr Entf e Obstr v Urt u Niembc, Entf e Hrnt	58.49.00↔	Sonst plastische Rekonstruktion an der Urethra, n.n.bez.
56.0x.11↔	Transurethrl Entf e Obstr v Uret u Nierenbec, Entf e Fk	58.49.10↔	Einz Plast Rekonstruktion d Urethra, m Präpu o Penish
56.0x.99↔	Transurethrl Entf e Obstr von Ureter und Nierenbec, so	58.49.11↔	Einz Plast Reko d Ureth, m Mund o Harnblschlh, So Reko
56.33†↔	Geschlossene endoskopische Biopsie am Ureter	58.49.20↔	Zweiz plst Rk d Urth, erst Stzng, m Präp o Pnsh
56.99.00↔	Sonstige Operationen an einem Ureter, n.n.bez.	58.49.21↔	Zweiz plst Rk d Urth, erst Stzng, m Präp o Pnsh
56.99.10↔	Freilegung des Ureters (zur Exploration)	58.49.29↔	So plst Rk d Urth, zweizeitg, erst Stzng, so Rk
56.99.20↔	Revisionsoperation am Ureter, offen chirurgisch	58.49.99↔	Sonst plastische Rekonstruktion an der Urethra, sonst
56.99.21↔	Revisionsoperation am Ureter, sonstiger Zugang	58.99.00†↔	Sonst Operationen an Urethra und Periurethralgewebe, nnbez
56.99.30↔	So Op an e Ureter, Injekt b Ostiuminsuf, transurethral	58.99.10†↔	So Op an Urth u Priurthrl, Enl u Wchs e Stnt i d Urth
56.99.31↔	So Op an e Ureter, Injekt b Ostiuminsuf, offen chir	58.99.99†↔	Sonst Operationen an Urethra und Periurethralgewebe, sonst
56.99.32↔	So Op an e Ureter, Injekt b Ostiuminsuf, So Zugang	59.95↔	Desintegration eines Harnsteins mit Ultraschall
56.99.99↔	Sonstige Operationen an einem Ureter, sonstige	60.12↔	Offene Biopsie an der Prostata
57.33↔	Geschlossene [transurethrale] Biopsie der Harnblase	60.15↔	Biopsie am periprostatischen Gewebe
57.41↔	Transurethrale Lösung von intraluminalen Adhäsionen	60.95↔	Transurethrale Ballon-Dilatation einer prostatistischen Urethra
57.49.00↔	S trnsrthr Exz o Dstr v Läs o Gw d Hrnl, n.n.bz.	97.65†↔	Entfernen eines Urethra-Stents

### Prozedur L19-2

98.51†↔ Extrakorp Stosswlithotr [ESWL] v Niere, Uret u/o Blas

### Prozedur L19-3

XX.CH†↔ Kein spezifischer Kode im CHOP

#### ADRG L20

#### Transurethrale Eingriffe ausser Prostataresektion und komplexe Ureterorenoskopien ohne extrakorporale Stosswellenlithotripsie (ESWL)

Mindestens eine Prozedur in Tabelle L20-3

#### DRG L20A

#### Transurethrale Eingriffe ausser Prostataresektion und komplexe Ureterorenoskopien, mit äusserst schweren CC

PCCL > 3

#### DRG L20B

#### Transurethrale Eingriffe ausser Prostataresektion und komplexe Ureterorenoskopien ohne extrakorporale Stosswellenlithotripsie (ESWL) ohne äusserst schwere CC, mit komplexem Eingriff oder Para- / Tetraplegie

Mindestens eine Prozedur in Tabelle L20-4 und (Prozedur in Tabelle L20-5 oder Diagnose in Tabelle L20-1) oder Nebendiagnose in Tabelle L20-2

#### DRG L20C

#### Transurethrale Eingriffe ausser Prostataresektion und komplexe Ureterorenoskopien ohne extrakorporale Stosswellenlithotripsie (ESWL), ohne äusserst schwere CC, ohne komplexen Eingriff, ohne Para- / Tetraplegie

### Diagnose L20-1

N13.2	Hydronephrose b Obstruktion d Nieren- u Ureterstein	N20.2	Nierenstein u Ureterstein gleichzeitig
N20.0	Nierenstein		

### Nebendiagnose L20-2

G04.1	Tropische spastische Paraplegie	G82.33	Schlaff Tetrapares u Tetrapleg, chron inkompl QSL
G82.02	Schlaff Parapares u Parapleg, chron kompl QSL	G82.39	Schlaff Tetrapares u Tetrapleg, nnbez
G82.03	Schlaff Parapares u Parapleg, chron inkompl QSL	G82.42	Spast Tetrapares u Tetrapleg, chron kompl QSL
G82.09	Schlaff Parapares u Parapleg, nnbez	G82.43	Spast Tetrapares u Tetrapleg, chron inkompl QSL
G82.12	Spast Parapares u Parapleg, chron kompl QSL	G82.49	Spast Tetrapares u Tetrapleg, nnbez
G82.13	Spast Parapares u Parapleg, chron inkompl QSL	G82.52	Tetrapares u Tetrapleg, nnbez, chron kompl QSL
G82.19	Spast Parapares u Parapleg, nnbez	G82.53	Tetrapares u Tetrapleg, nnbez, chron inkompl QSL
G82.22	Parapares u Parapleg, nnbez, chron kompl QSL	G82.59	Tetrapares u Tetrapleg, nnbez
G82.23	Parapares u Parapleg, nnbez, chron inkompl QSL	G95.1	Vaskuläre Myelopathien
G82.29	Parapares u Parapleg, nnbez	G95.2	Rückenmarkskompression, nnbez
G82.32	Schlaff Tetrapares u Tetrapleg, chron kompl QSL	G95.80	HarnblasLähm b Schädig ob motor Neuron [UMNL]

G95.81	HarnblasLähm b Schädig unt motor Neuron [LMNL]	P11.51	Geburtsverletzung Wirbelsäule u RM m chron QSL
G95.9	KH Rückenmark, nnbez		

**Prozedur L20-3**

55.33†↔	Perkutane Exzision von Läsion oder Gewebe an der Niere	57.49.11↔	S trnsrthr Exz o Dstr v Läs o Gw d Hrnl, Dstr, trnsrth
55.35†↔	So und Ni näh bez Ablation von Läs o Gew an d Niere	57.49.12↔	S trnsrthr Exz o Dstr v Läs o Gw d Hrnl, Rs, trnsrth
56.0x.00↔	Transurethrl Entf e Obstr v Uret u Nierenbec, n.n.bez.	57.49.99↔	So transurethrl Exz o Destr von Läs o Gew d Harnbl, so
56.0x.10↔	Trnsrthr Entf e Obstr v Urt u Niernbc, Entf e Hrnt	58.49.00↔	Sonst plastische Rekonstruktion an der Urethra, n.n.bez.
56.0x.11↔	Transurethrl Entf e Obstr v Uret u Nierenbec, Entf e Fk	58.49.10↔	Einz Plast Rekonstruktion d Urethra, m Präp o Penish
56.0x.99↔	Transurethrl Entf e Obstr von Ureter und Nierenbec, so	58.49.11↔	Einz Plast Reko d Ureth, m Mund o Harnblschlh, So Reko
56.33†↔	Geschlossene endoskopische Biopsie am Ureter	58.49.20↔	Zweiz plst Rk d Urth, erst Stzng, m Präp o Pnsh
56.99.00↔	Sonstige Operationen an einem Ureter, n.n.bez.	58.49.21↔	Zweiz plst Rk d Urth, erst Stzng, m Präp o Pnsh
56.99.10↔	Freilegung des Ureters (zur Exploration)	58.49.29↔	So plst Rk d Urth, zweizeitig, erst Stzng, so Rk
56.99.20↔	Revisionsoperation am Ureter, offen chirurgisch	58.49.99↔	Sonst plastische Rekonstruktion an der Urethra, sonst
56.99.21↔	Revisionsoperation am Ureter, sonstiger Zugang	58.99.00†↔	Sonst Operationen an Urethra und Periurethralgewebe, nnbez
56.99.30↔	So Op an e Ureter, Injekt b Ostiuminsuf, transurethral	58.99.10†↔	So Op an Urth u Priurthrl, Enl u Wchs e Stnt i d Urth
56.99.31↔	So Op an e Ureter, Injekt b Ostiuminsuf, offen chir	58.99.99†↔	Sonst Operationen an Urethra und Periurethralgewebe, sonst
56.99.32↔	So Op an e Ureter, Injekt b Ostiuminsuf, So Zugang	59.95↔	Desintegration eines Harnsteins mit Ultraschall
56.99.99↔	Sonstige Operationen an einem Ureter, sonstige	60.12↔	Offene Biopsie an der Prostata
57.33↔	Geschlossene [transurethrale] Biopsie der Harnblase	60.15↔	Biopsie am periprostatischen Gewebe
57.41↔	Transurethrale Lösung von intraluminalen Adhäsionen	60.95↔	Transurethrale Ballon-Dilatation einer prostatistischen Urethra
57.49.00↔	S trnsrthr Exz o Dstr v Läs o Gw d Hrnl, n.n.bz.	97.65†↔	Entfernen eines Urethra-Stents

**Prozedur L20-4**

55.33†↔	Perkutane Exzision von Läsion oder Gewebe an der Niere	56.0x.11↔	Transurethrl Entf e Obstr v Uret u Nierenbec, Entf e Fk
55.35†↔	So und Ni näh bez Ablation von Läs o Gew an d Niere	56.0x.99↔	Transurethrl Entf e Obstr von Ureter und Nierenbec, so
56.0x.00↔	Transurethrl Entf e Obstr v Uret u Nierenbec, n.n.bez.	56.33†↔	Geschlossene endoskopische Biopsie am Ureter
56.0x.10↔	Trnsrthr Entf e Obstr v Urt u Niernbc, Entf e Hrnt	59.95↔	Desintegration eines Harnsteins mit Ultraschall

**Prozedur L20-5**

00.99.30†↔ Lasertechnik

**ADRG L33****Mehrzeitige komplexe OR-Prozeduren bei Krankheiten und Störungen der Harnorgane**

Mindestens zwei Behandlungen, die mindestens einem Tag auseinander liegen in [mindestens zwei Prozeduren in Tabelle L33-1]

**DRG L33Z****Mehrzeitige komplexe OR-Prozeduren bei Krankheiten und Störungen der Harnorgane****Prozedur L33-1**

00.54.00↔	Implnt o Erstz nr d Plsgnr e Rsynchrdfbr [CRTD],nnbz	01.23.29↔	Rekraniotomie mit Entfernen von sonstigen Material
00.54.10↔	Implant nur d Pulsgener e Resynchrdfibr [CRTD]	01.23.99↔	Rekraniotomie, sonstige
00.54.11↔	Systemumstellung bei Resynchronisationsdefibrillator [CRT-D]	01.26↔	Einsetz und Ersetz e Kath i d Schädelhöhle o Hirn
00.54.12↔	Ersetz nur d Pulsgener e Resynchrdfibr [CRTD]	01.28↔	Einsetzen von intrakran Katheter(n) via Bohrloch(löcher)
00.54.99↔	Implnt o Erstz nr d Plsgnr e Rsynchrdfbr [CRTD], S	01.29.00↔	Rv (h Erstz) v Kth(n) aus Schädlh o Hrn, n.n.bz.
00.70↔	Rev e Hüftendoproth, sowohl azetab als auch fem Komp	01.29.10↔	Stereot Rev (oh Ersetz) v intrazer Kath z intrav Infus
00.71↔	Revision einer Hüftendoprothese, azetabuläre Komponente	01.29.99↔	Rev (oh Ersetz) von Kath(n) aus Schädelh o Hirn, So
00.72↔	Revision einer Hüftendoprothese, femorale Komponente	01.31.00↔	Inzision an den Hirnhäuten, n.n.bez.
00.73↔	Rev von Hüftproth, nur azetab Liner u / o nur Femkopf	01.31.10↔	Inzis an D Hirnh zur Entl e subduralen Hämat (Hygroms)
00.80↔	Revision einer Knieprothese, total (alle Komponenten)	01.31.11↔	Inzision an D Hirnhäuten zur Entl e subduralen Empyems
00.81↔	Revision einer Knieprothese, Tibiakomponente	01.31.20↔	Inzs an D Hrnz h Drain v sbd u sbrchnoidrl Flüssgk
00.82↔	Revision einer Knieprothese, Femurkomponente	01.31.99↔	Inzision an den Hirnhäuten, sonstige
00.83↔	Revision einer Knieprothese, Patellarkomponente	01.32.00↔	Lobotomie und Traktotomie, n.n.bez.
00.84↔	Revision einer Knieprothese, Tibialiner	01.32.10↔	Lobotomie und Traktotomie, Zingulotomie
00.85↔	Ersatz der Oberfläche Hüftgelenk total	01.32.11↔	Lobotomie und Traktotomie, Subpiale Transsektion
00.86↔	Ersatz der Oberfläche Hüftgelenk, partiell, Femurkopf	01.32.12↔	Lobotomie und Traktotomie, Multiple Lobotomien
00.87↔	Ersatz der Oberfläche Hüftgelenk, partiell, Azetabulum	01.32.20↔	Lobotomie u Traktotomie, Stereot Untbr v Bahnsystemen
01.22↔	Entf d Elektrod(n) e intrakraniellen Neurostimulators	01.32.99↔	Lobotomie und Traktotomie, sonstige
01.23.00↔	Rekraniotomie, n.n.bez.	01.39.00↔	Sonstige Inzision am Gehirn, n.n.bez.
01.23.10↔	Rekraniotomie mit Einbringen einer Drainage	01.39.10↔	Sonstige Inzision a Hirn zur Entl e intrazer Hämat
01.23.20↔	Rekrant m Entf v allopl Mat o Medträg aus d Schädelkn	01.39.11↔	Sonstige Inzision a Hirn zur Entl e intrazer Abszesses
01.23.21↔	Rekrant m Entf von allopl Mat o Medträg aus d Epidraum	01.39.19↔	So Inzis a Gehrin, Entl v So intrazerebraler Flüssigk

01.39.20↔	So Inzis a Hirn, Stereotaktische Entl e intrakr Hämat	02.35↔	Ventrikelschunt zum Harnwegssystem
01.39.21↔	So Inzis a Hirn, Stereot Entl e intrakr Abszesses	02.39↔	Sonst Operationen zum Einrichten einer Ventrikeldrainage
01.39.29↔	So Inzis a Hirn, Stereot Entl so intrakraniell Flüssigk	02.43↔	Entfernen eines Ventrikelschunts
01.39.30↔	Sonstige Inzision a Gehirn, Entf e intrazerebralen Fk	02.91↔	Lösung von kortikalen Adhäsionen
01.39.40↔	Anl e ext Drain a Liquusys (z.B. ventr, zist, subd)	02.92↔	Plastische Rekonstruktion am Gehirn
01.39.41↔	Anl e Reserv a Liquusys (z.B. ventr, zisternal, subd)	02.93.00↔	Implnt o Erstz d Elktrod(n) e intrakr Neurstm, n.n.bez.
01.39.42↔	Entf e Reserv a Liquusys (z.B. ventr, zisternal, subd)	02.93.10↔	Implant o Ersetz v temp Mikroel z monolok Abl u Stimul
01.39.50↔	Entfernung eines intrakraniellen Implantates	02.93.11↔	Implnt o Erstz v tmp Mikroel z mltk Abl u Stml
01.39.99↔	Sonstige Inzision am Gehirn, sonstige	02.93.20↔	Implnt o Erstz v prm n Mikroel z mnlk Abl u Stml
01.41↔	Operationen am Thalamus	02.93.21↔	Implnt o Erstz v prm n Mikroel z mltk Abl u Stml
01.42↔	Operationen am Globus pallidum	02.93.99↔	Implant o Ersetz d Elektrod(n) e intrakr Neurostim, So
01.51.00↔	Exz von Läsion oder Gewebe an d Hirnhäuten, n.n.bez.	02.96↔	Einsetzen einer sphenoidalen Elektrode
01.51.10↔	Exz v Tmr an d Hrnh m Präprtion v infiltriertm Nchbr	02.99.00↔	Sonst Operation an Schädel, Gehirn und Hirnhäuten, n.n.bez.
01.51.99↔	Exzision von Läsion oder Gewebe an den Hirnhäuten, sonst	02.99.10↔	Stereotaktische Eingriffe am Liquorsystem
01.52.00↔	Hemisphärektomie, n.n.bez.	02.99.11↔	Streot Implnt u Explntion v rdioaktvm Mt als slbst Engr
01.52.10↔	Hemisphärektomie, hirneigenes intrazerebrales Tumorgewebe	02.99.12↔	Stereot Implant von Gew an Schäd, Hirn und Hirnh
01.52.11↔	Hemisphärektomie, nicht hirneigenes intrazerebr Tumorgewebe	02.99.13↔	Stereotaktische Instill von Med als selbst Eingr
01.52.99↔	Hemisphärektomie, sonstige	02.99.14↔	Streot Implnt, Rv o Wchs v intrakr Kth z intrv Infv
01.53.00↔	Lobektomie am Gehirn, n.n.bez.	02.99.20↔	Umwdl e Lquorshts ( Hrmwssrbleitng) i e Mhrfchbleitng
01.53.10↔	Lobektomie am Gehirn, hirneigenes intrazerebr Tumorgewebe	02.99.29↔	Sonstige Revision und Entfernung von Liquorableitungen
01.53.11↔	Lobekt a Hirn, Ni hirneigenes intrazerebrales Tumor	02.99.30↔	Implantation oder Wechsel einer intrakraniellen Messsonde
01.53.99↔	Lobektomie am Gehirn, sonstige	02.99.31↔	Revision (ohne Wechsel) einer intrakraniellen Messsonde
01.59.00↔	Sonstige Exz o Destr von Läs o Gew a Hirn, n.n.bez.	02.99.40↔	Implantation oder Wechsel einer Neuroprothese
01.59.10↔	Sonstige Exz von hirneig intrazer Tumor a Hirn	02.99.41↔	Revision (ohne Wechsel) einer Neuroprothese
01.59.11↔	Sonstige Exz von Ni hirneig intrazer Tumor a Hirn	02.99.50↔	Implant u Entf e KathBallonSyst z intrazer Brachythy
01.59.12↔	So Exz von Läs o Gew a Hirn, Debr e Kontusion a Hirn	02.99.70↔	Rv (o Erstz) d Elktrod e intrakr Neurstm, n.n.bez.
01.59.19↔	Sonst Exzision von Läsion oder Gewebe am Gehirn, sonst	02.99.71↔	Rv(o Ers)d Elktrod intrakr Neurstm,streotktsch,perm Enzlsys z Dst
01.59.20↔	Sonstige Destr von hirneig intrazer Tumor a Hirn	02.99.72↔	Rv(o Ers)d Elktrod intrakr Neurstm,streotktsch,perm Mhrfsys z Dst
01.59.21↔	Sonstige Destr von Ni hirneig intrazer Tumor a Hirn	02.99.79↔	Rev (oh Ersetz) d Elektrod e intrakr Neurostim, So
01.59.29↔	Sonst Destruktion von Läsion o Gewebe am Gehirn, sonst	02.99.90↔	Sonstige stereotaktische Op an Schädel, Hirn und Hirnh
01.59.99↔	Sonstige Exz o Destr von Läs o Gew a Hirn, sonstige	02.99.99↔	Sonst Operation an Schädel, Gehirn u Hirnhäuten, sonst
01.6x.00↔	Exzision u Destruktion einer Läsion am Schädel, n.n.bez.	03.53.11↔	Geschl Reposition e Wirbelfraktur mit externer Fix
01.6x.10↔	Exzision und Destruktion von Tumorgewebe an Schädelbasis	03.53.20↔	Offene Reposition einer Wirbelfraktur
01.6x.11↔	Exzision und Destruktion von Tumorgewebe an d Kalotte	04.01.00↔	Exzision eines Akustikusneurinoms, n.n.bez.
01.6x.20↔	Exz und Destr vom sonst erkrankten Gew an d Schädelb	04.01.10↔	Exzision eines Akustikusneurinoms durch Kraniotomie
01.6x.21↔	Exz und Destr von sonst erkrankten Gew an d Kalotte	04.01.11↔	Exzision eines Akustikusneurinoms, Translabrynthärer Zugang
01.6x.22↔	Exz u Dstr v snst erkrkn Gw an d Klitt m Hrnh	04.01.99↔	Exzision eines Akustikusneurinoms, sonstige
01.6x.99↔	Exzision und Destr einer Läsion a Schädel, sonstige	04.41↔	Dekompression an der Wurzel des N. trigeminus
02.01↔	Eröffnen einer Schädelnaht	07.51↔	Exploration im Gebiet des Corpus pineale
02.02↔	Elevation von Frakturfragmenten vom Schädel	07.52↔	Inzision am Corpus pineale
02.03↔	Bildung eines Schädelknochenlappens	07.53↔	Partielle Exzision des Corpus pineale
02.04.00↔	Knochen transplantation an den Schädel, n.n.bez.	07.54↔	Totale Exzision des Corpus pineale
02.04.10↔	Knochen transplantation an den Schädel, Schädeldach	07.59↔	Sonstige Operationen am Corpus pineale
02.04.99↔	Knochen transplantation an den Schädel, sonstige	07.61↔	Partielle Exzision der Hypophyse, transfrontaler Zugang
02.05.00↔	Einsetzen einer Schädelknochenplatte, n.n.bez.	07.62↔	Partielle Exz an der Hypophyse, transsphenoidaler Zugang
02.05.10↔	Eins CADImp an Hrnsch oh Bt d Gsschäd,Entf Df	07.63↔	Partielle Exz an d Hypophyse, nicht näher bez Zugang
02.05.11↔	Eins CADImp an Hrnsch oh Bt d Gsschäd,grfR o kmpf Df	07.64↔	Totale Exzision der Hypophyse, transfrontaler Zugang
02.05.20↔	Eins CADImp an Hrnsch m Bt v Orb,Tmpreg o fr Sn(bs 2 Rg)	07.65↔	Totale Exzision der Hypophyse, transsphenoidaler Zugang
02.05.30↔	Eins CADImp an Hrnsch m Bt mit Rg d Gsschäd(b3Rg)	07.68↔	Totale Exzision der Hypophyse, and näher bez Zugang
02.05.99↔	Einsetzen einer Schädelknochenplatte, sonstige	07.69↔	Totale Exzision der Hypophyse, nicht näher bez Zugang
02.06.00↔	Sonstige Osteoplastik am Schädel, n.n.bez.	07.71↔	Exploration der Fossa hypophysialis
02.06.10↔	Frontorbitale Kranioplastik zur Verlagerung	07.72↔	Inzision an der Hypophyse
02.06.20↔	Rk d Hrnsch oh Bt d Gsschäd, m einf Implnt (Knzment)	07.79↔	Sonstige Operation an der Hypophyse
02.06.30↔	Reko v Hirn u Gesschäd, m einf Implant (Knzement) o Tx	07.80↔	Thymektomie, n.n.bez.
02.06.99↔	Sonst Osteoplastik am Schädel (Kranioplastik), sonst	07.81↔	Sonstige partielle Exzision am Thymus
02.07↔	Entfernen einer Schädelknochenplatte	07.82↔	Sonstige totale Exzision des Thymus
02.11↔	Einfache Naht an der Dura mater des Gehirns	07.83↔	Thorakoskopische partielle Exzision am Thymus
02.12.00↔	Sonstige Rekonstruktion an den Hirnhäuten, n.n.bez.	07.84↔	Thorakoskopische totale Exzision des Thymus
02.12.10↔	Sonst Rekonstruktion an den Hirnhäuten ohne Kranioplastik	07.91↔	Exploration im Gebiet des Thymus
02.12.20↔	Sonst Rekonstruktion an den Hirnhäuten mit Kranioplastik	07.92↔	Sonstige Inzision am Thymus
02.12.21↔	Sonst Duraplastik mit Kranioplastik an der Konvexität	07.93↔	Plastische Rekonstruktion am Thymus
02.12.22↔	So Durapl m Kranioplastik a kraniozervikalen Übergang	07.95↔	Thorakoskopische Inzision am Thymus
02.12.99↔	Sonstige Rekonstruktion an den Hirnhäuten, sonstige	07.98↔	Sonstige und Ni näh bez thorakoskopische Op a Thymus
02.13↔	Ligatur eines Gefäßes der Hirnhäute	07.99↔	Sonst und nicht näher bezeichnete Operationen am Thymus
02.14↔	Exzision am Plexus chorioideus	16.01↔	Orbitotomie mit Knochenlappen
02.2↔	Ventrikulostomie	16.02↔	Orbitotomie mit Einsetzen eines orbitalen Implantats
02.31↔	Ventrikelschunt zu Strukturen in Kopf und Hals	16.09↔	Sonstige Orbitotomie
02.32↔	Ventrikelschunt zum Kreislaufsystem	16.51.00↔	Exent d Orbita mit Entf ben Strukturen, n.n.bez.
02.33↔	Ventrikelschunt zur Thoraxhöhle	16.51.10↔	Exent d Orb m Entf ben Strukturen, m Erhalt d Lidhaut
02.34↔	Ventrikelschunt zu Bauchhöhle und Bauchorganen	16.51.11↔	Exent d Orb m Entf ben Strukturen, oh Erhalt d Lidhaut



16.51.99↔	Sonstige Exenteration d Orbita mit Entf ben Strukturen	25.3x.23↔	Vollst Glossekt, transmand Zug, Reko m myokutanem Lp
16.52.00↔	Exent d Orb m ther Entf von Orbknoch, n.n.bez.	25.3x.24↔	Vllst Glsskt, trnsmdn Zg, Rk m fr mkrvsknst Tx
16.52.10↔	Exent d Orb m ther Entf v Orbknoch, m Erhalt d Lidhaut	25.3x.29↔	Vollständige Glossekt, transmand Zugang, m so Reko
16.52.11↔	Exnt d Orb m thr Entf v Orbknch, oh Erhlt d Ldhaut	25.3x.30↔	Vollständige Pelviglossektomie, transoraler Zugang, n.n.bez.
16.52.99↔	So Exent d Orb m therapeutischem Entf von Orbknoch	25.3x.31↔	Vollständige Pelviglekt, transoraler Zugang, oh Reko
16.59.00↔	Sonstige Exenteration der Orbita, n.n.bez.	25.3x.32↔	Vollst Pelviglekt, transor Zugang, Reko m lok Schleimh
16.59.10↔	Sonst Exenteration der Orbita, mit Erhalt der Lidhaut	25.3x.33↔	Vollst Pelviglekt, transor Zug, Reko m myokutanem Lp
16.59.11↔	Sonst Exenteration der Orbita, ohne Erhalt der Lidhaut	25.3x.34↔	Vllst Plvglkt, trnsr Zg, Rk m fr mkrvsknst Tx
16.59.99↔	Sonstige Exenteration der Orbita, sonstige	25.3x.39↔	Vollständige Pelviglekt, transoraler Zugang, m so Reko
16.63↔	Revision einer Enukeleationstasche mit Transplantat	25.3x.40↔	Vollständige Pelviglekt, transmand Zugang, n.n.bez.
16.64↔	Sonstige Revision einer Enukeleationstasche	25.3x.41↔	Vollständige Pelviglekt, transmand Zugang, oh Reko
16.66↔	Sonstige Revision einer Exenterationshöhle	25.3x.42↔	Vollst Pelviglekt, transmand Zug, Reko m lok Schleimh
18.71.00↔	Ohrmuschelaufbau, n.n.bez.	25.3x.43↔	Vollst Pelviglekt, transmand Zug, Reko m myokutanem Lp
18.71.10↔	Ohrmuschelaufbau, partiell, n.n.bez.	25.3x.44↔	Vllst Plvglkt, trnsmdn Zg, Rk m fr mkrvsknst Tx
18.71.11↔	Ohrmuschelaufbau, partiell mit Gewebeexpander	25.3x.49↔	Vollständige Pelviglekt, transmand Zugang, m so Reko
18.71.12↔	Ohrmuschelaufbau, partiell mit Galealappen	25.3x.50↔	Vollständige Pelviglossomandibulektomie, n.n.bez.
18.71.13↔	Ohrmuschelaufbau, partiell mit Knorpeltransplantat	25.3x.51↔	Vollständige Pelviglossomekt, oh Rekonstruktion
18.71.14↔	Ohrmuschelaufbau, partiell mit mikrovaskulärem Lappen	25.3x.52↔	Vollständige Pelviglossomekt, Reko m lok Schleimhaut
18.71.19↔	Ohrmuschelaufbau, partiell, sonstige	25.3x.53↔	Vollständige Pelviglossomekt, Reko m myokutanem Lp
18.71.20↔	Ohrmuschelaufbau, total, n.n.bez.	25.3x.54↔	Vollst Pelviglossomekt, Reko m fr mikrovaskanast Tx
18.71.21↔	Ohrmuschelaufbau, total mit Gewebeexpander	25.3x.59↔	Vollständige Pelviglossomekt, m sonstiger Reko
18.71.22↔	Ohrmuschelaufbau, total mit Galealappen	25.4x.00↔	Radikale Glossektomie, n.n.bez.
18.71.23↔	Ohrmuschelaufbau, total mit Knorpeltransplantat	25.4x.10↔	Radikale Glossektomie, transoraler Zugang, n.n.bez.
18.71.24↔	Ohrmuschelaufbau, total mit mikrovaskulärem Lappen	25.4x.11↔	Rad Glossekt, transoraler Zugang, oh Rekonstruktion
18.71.29↔	Ohrmuschelaufbau, total, sonstige	25.4x.12↔	Rad Glossekt, transoraler Zugang, Reko m lok Schleimh
18.71.30↔	Implant von allopl Materialien b Aufb e Ohrmuschel	25.4x.13↔	Rad Glossekt, transoraler Zugang, Reko m myokutanem Lp
18.71.99↔	Ohrmuschelaufbau, sonstige	25.4x.14↔	Rd Glsskt, trnsor Zg, Rk m fr mkrvskulanst Tx
25.2x.00↔	Partielle Glossektomie, n.n.bez.	25.4x.19↔	Rad Glossekt, transoraler Zugang, m sonstiger Reko
25.2x.09↔	Partielle Glossektomie, sonstige	25.4x.20↔	Radikale Glossekt, transmandibularär Zugang, n.n.bez.
25.2x.10↔	Partielle Glossektomie, transoraler Zugang, n.n.bez.	25.4x.21↔	Rad Glossekt, transmandibularär Zugang, oh Reko
25.2x.11↔	Part Glossekt, transoraler Zugang, oh Rekonstruktion	25.4x.22↔	Rad Glossekt, transmand Zugang, Reko m lok Schleimh
25.2x.12↔	Part Glossekt, transoraler Zugang, Reko m lok Schleimh	25.4x.23↔	Rad Glossekt, transmand Zugang, Reko m myokutanem Lp
25.2x.13↔	Part Glossekt, transor Zugang, Reko m myokutanem Lp	25.4x.24↔	Rd Glsskt, trnsmdn Zg, Rk m fr mkrvsknst Tx
25.2x.14↔	Prt Glsskt, trnsr Zg, Rk m fr mkrvsknst Tx	25.4x.29↔	Rad Glossekt, transmandibularär Zugang, m so Reko
25.2x.19↔	Part Glossekt, transoraler Zugang, m sonstiger Reko	25.4x.30↔	Radikale Pelviglossektomie, transoraler Zugang, n.n.bez.
25.2x.20↔	Part Glossekt, transmandibularär Zugang, n.n.bez.	25.4x.31↔	Rad Pelviglekt, transoraler Zugang, oh Rekonstruktion
25.2x.21↔	Part Glossekt, transmandibularär Zugang, oh Reko	25.4x.32↔	Rad Pelviglekt, transor Zugang, Reko m lok Schleimh
25.2x.22↔	Part Glossekt, transmand Zugang, Reko m lok Schleimh	25.4x.33↔	Rad Pelviglekt, transor Zugang, Reko m myokutanem Lp
25.2x.23↔	Part Glossekt, transmand Zugang, Reko m myokutanem Lp	25.4x.34↔	Rd Plvglkt, trnsr Zg, Rk m fr mkrvsknst Tx
25.2x.24↔	Prt Glsskt, trnsmdn Zg, Rk m fr mkrvsknst Tx	25.4x.39↔	Rad Pelviglekt, transoraler Zugang, m sonstiger Reko
25.2x.29↔	Part Glossekt, transmandibularär Zugang, m So Reko	25.4x.40↔	Radikale Pelviglossektomie, transmandibularär Zugang, n.n.bez.
25.2x.30↔	Pelviglossektomie, transoraler Zugang, n.n.bez.	25.4x.41↔	Rad Pelviglekt, transmandibularär Zugang, oh Reko
25.2x.31↔	Pelviglekt, transoraler Zugang, oh Rekonstruktion	25.4x.42↔	Rad Pelviglekt, transmand Zugang, Reko m lok Schleimh
25.2x.32↔	Pelviglekt, transoraler Zugang, Reko m lok Schleimhaut	25.4x.43↔	Rad Pelviglekt, transmand Zugang, Reko m myokutanem Lp
25.2x.33↔	Pelviglekt, transoraler Zugang, Reko m myokutanem Lp	25.4x.44↔	Rd Plvglkt, trnsmdn Zg, Rk m fr mkrvsknst Tx
25.2x.34↔	Pelviglekt, transor Zug, Reko m fr mikrovaskanast Tx	25.4x.49↔	Rad Pelviglekt, transmandibularär Zugang, m so Reko
25.2x.39↔	Pelviglekt, transoraler Zugang, m sonstiger Reko	25.4x.50↔	Radikale Pelviglossomandibulektomie, n.n.bez.
25.2x.40↔	Pelviglossektomie, transmandibularär Zugang, n.n.bez.	25.4x.51↔	Radikale Pelviglossomandibulektomie, oh Rekonstruktion
25.2x.41↔	Pelviglekt, transmandibularär Zugang, oh Reko	25.4x.52↔	Rad Pelviglossomekt, Rekonstruktion m lok Schleimhaut
25.2x.42↔	Pelviglekt, transmand Zugang, Reko m lok Schleimh	25.4x.53↔	Rad Pelviglossomekt, Rekonstruktion m myokutanem Lp
25.2x.43↔	Pelviglekt, transmand Zugang, Reko m myokutanem Lp	25.4x.54↔	Rad Pelviglossomekt, Reko m fr mikrovaskanast Tx
25.2x.44↔	Plvglkt, trnsmdn Zg, Rk m fr mkrvsknst Tx	25.4x.59↔	Radikale Pelviglossomekt, m sonstiger Rekonstruktion
25.2x.49↔	Pelviglekt, transmandibularär Zugang, m sonstiger Reko	25.4x.99↔	Radikale Glossektomie, sonstige.
25.2x.50↔	Pelviglossomandibulektomie, n.n.bez.	29.31↔	Krikopharyngeale Myotomie
25.2x.51↔	Pelviglossomandibulektomie, ohne Rekonstruktion	29.32.00↔	Pharyngeale Divertikulektomie, n.n.bez.
25.2x.52↔	Pelviglossomekt, Rekonstruktion m lok Schleimhaut	29.32.10↔	Endoskopisches Diverticulostomie eines Zenker-Divertikels
25.2x.53↔	Pelviglossomekt, Rekonstruktion m myokutanem Lp	29.32.11↔	Divertikulektomie eines Zenker-Divertikels
25.2x.54↔	Pelviglossomekt, Reko m fr mikrovaskanast Tx	29.32.99↔	Pharyngeale Divertikulektomie, sonstige
25.2x.59↔	Pelviglossomandibulektomie, mit sonstr Rekonstruktion	29.33.00↔	(Partielle) Pharyngektomie, n.n.bez.
25.3x.00↔	Vollständige Glossektomie, n.n.bez.	29.33.10↔	Partielle Pharyngektomie, ohne Rekonstruktion
25.3x.09↔	Vollständige Glossektomie, sonstige	29.33.11↔	Part Pharyngekt, Rekonstruktion m gestielt reg o Fernl
25.3x.10↔	Vollständige Glossekt, transoraler Zugang, n.n.bez.	29.33.12↔	Part Pharyngekt, Reko m fr mikrovaskanast Tx
25.3x.11↔	Vollständige Glossekt, transoraler Zugang, oh Reko	29.33.20↔	Totale Pharyngekt, Reko m gestielt reg o Fernl
25.3x.12↔	Vollst Glossekt, transor Zugang, Reko m lok Schleimh	29.33.21↔	Tt Phryngkt, Rk m fr mkrvsknst Tx, fr Drmtr o Mgnhchzg
25.3x.13↔	Vollst Glossekt, transor Zugang, Reko m myokutanem Lp	29.33.99↔	(Partielle) Pharyngektomie, sonstige
25.3x.14↔	Vllst Glsskt, trnsr Zg, Rk m fr mkrvsknst Tx	29.39↔	Sonstige Exz oder Destr von Läsion oder Gew a Pharynx
25.3x.19↔	Vollständige Glossekt, transoraler Zugang, m So Reko	29.4x.00↔	Plastische Rekonstruktion am Pharynx, n.n.bez.
25.3x.20↔	Vollständige Glossekt, transmand Zugang, n.n.bez.	29.4x.10↔	Plast Reko a Phar, m lok Schleimhaut o fr Hautlap
25.3x.21↔	Vollständige Glossekt, transmand Zugang, oh Reko	29.4x.11↔	Plast Rekonstruktion a Phar, m gestielt myokutanen Lp
25.3x.22↔	Vollst Glossekt, transmand Zugang, Reko m lok Schleimh	29.4x.12↔	Plst Rk a Phr, m mkrvsk anstmsiertm Tx, Drmtr o Mgnhchzg

29.4x.99↔	Plastische Rekonstruktion am Pharynx, sonstige	33.48.12↔	Plst Dckng brnchialr Anstmsn u Näht, m MTnsp
29.99↔	Sonstige Operation am Pharynx	33.48.13↔	Plast Deckung bronchialer Anastomosen u Nähte, m Perik
31.73↔	Verschluss einer anderen trachealen Fistel	33.48.14↔	Plst Dckng brnchialr Anstmsn u Näht, m Zwrfch
32.09.00↔	So Lok Exz o Destr von Läs o Gew an e Bronch, n.n.bez.	33.48.15↔	Plst Dckng brnchialr Anstmsn u Näht, m Vn azygs
32.09.10↔	So Lok Exz o Destr v Läs o Gew an e Bronch, d Thorakot	33.48.16↔	Plast Deckung bronchialer Anastomosen u Nähte, m Pleur
32.09.20↔	S Lk Exz o Dstr v Läs o Gw an e Brnch, d Thrkskpie	33.48.17↔	Plst Dckng brnchialr Anstmsn u Näht, m prkrdialm Ftt
32.09.99↔	So Lok Exz o Destr von Läs o Gew an e Bronch, so	33.48.19↔	Plast Deckung bronchialer Anastomosen und Nähte, So
32.1x.00↔	Sonstige Exzision an einem Bronchus, n.n.bez.	33.48.99↔	So und Plast Rekonstruktionen an e Bronch, So
32.1x.10↔	Sonst Exzision an einem Bronchus, Bifurkationsresektion	33.49.00↔	Sonstige und Plast Rekonstruktion an d Lu, n.n.bez.
32.1x.20↔	So Exz an e Bronch, Rev e Bronchusstumpfsuffizienz	33.49.10↔	Plst Dckng intrthr vsk Anstmsn u Näht, n.n.bz.
32.1x.99↔	Sonstige Exzision an einem Bronchus, sonstige	33.49.11↔	Plst Dckng intrthr vsk Anstmsn u Näht, m Omntm mjs
32.20↔	Thorakoskop Exzision von Läsion oder Gewebe an der Lunge	33.49.12↔	Plst Dckng intrthr vsk Anstmsn u Näht, m MTnsp
32.21↔	Plikatur einer Emphyseblase	33.49.13↔	Plst Dckng intrthr vsk Anstmsn u Näht, m Prk
32.22↔	Chirurgische Lungenvolumenreduktion	33.49.14↔	Plst Dckng intrthr vsk Anstmsn u Näht, m Zwrfch
32.23↔	Offene Exzision von Läsion oder Gewebe an der Lunge	33.49.15↔	Plst Dckng intrthr vsk Anstmsn u Näht, m Vn azygs
32.24↔	Perkutane Exzision von Läsion oder Gewebe an der Lunge	33.49.16↔	Plst Dckng intrthr vsk Anstmsn u Näht, m Pleur
32.25↔	Thorakoskop Ablation von Läsion oder Gewebe an der Lunge	33.49.17↔	Plst Dckng intrthr vsk Anstmsn u Näht, m prkrdialm Ftt
32.26↔	Sonstige und ni näh bez Exz von Läs oder Gew an d Lu	33.49.19↔	Plast Deckung intrathor vask Anastomosen u Nähte, so
32.28↔	Endosk Exz oder Destr von Läsion oder Gew an d Lunge	33.49.99↔	Sonstige und Plast Rekonstruktion an d Lu, sonstige
32.29↔	Sonstige Lok Exz oder Destr von Läs oder Gew an d Lu	33.71.00↔	End Einsetz o Ersetz von Bronchialventil(en), n.n.bez.
32.30↔	Thorakoskopische Segmentresektion der Lunge	33.71.10↔	Endoskopisches Einsetzen von Bronchialventil(en), n.n.bez.
32.39↔	Sonst und nicht näher bez Segmentresektion der Lunge	33.71.11↔	Endoskopisches Einsetzen von Bronchialventil(en), ein Ventil
32.41.00↔	Thorakoskopische Lobektomie an der Lunge, n.n.bez.	33.71.12↔	Endosk Einsetzen von Bronchialventil(en), zwei Ventile
32.41.10↔	Lbkt an d L, thrksk, oh Ang e rd Lymphkt, n.n.bz.	33.71.13↔	Endosk Einsetzen von Bronchialventil(en), drei Ventile
32.41.11↔	Lbkt an d L,thrksk,oh Ang rd Lymphkt,oh brnchpl o angiopl Erw	33.71.14↔	Endosk Einsetzen von Bronchialventil(en), vier Ventile
32.41.12↔	Lbkt an d L, thrksk, oh Ang e rd Lymphkt, m brnchpl Erw	33.71.15↔	End Einsetz von Bronchialventil(en), 5 u mehr Ventile
32.41.13↔	Lbkt an d L, thrksk, oh Ang e rd Lymphkt, m angiopl Erw	33.71.20↔	Endoskopisches Ers von Bronchialventil(en), n.n.bez.
32.41.14↔	Lbkt an d L,thrksk,oh Ang rd Lymphkt,m brnchpl u angiopl Erw	33.71.21↔	Endoskopisches Ers von Bronchialventil(en), ein Ventil
32.41.19↔	Lobekt an d Lu, thoraksk, oh Ang e rad Lymphekt, so	33.71.22↔	Endoskopisches Ers von Bronchialventil(en), zwei Ventile
32.41.20↔	Lobekt an d Lu, thoraksk, m radik Lymphekt, n.n.bez.	33.71.23↔	Endoskopisches Ers von Bronchialventil(en), drei Ventile
32.42.00↔	Lobektomie an der Lunge, offen chirurgisch, n.n.bez.	33.71.24↔	Endoskopisches Ers von Bronchialventil(en), vier Ventile
32.42.10↔	Lbkt an d L, offn chr, oh Ang e rd Lymphkt, n.n.bz.	33.71.25↔	End Ersetz von Bronchialventil(en), 5 und mehr Ventile
32.42.11↔	Lbkt an d L,offn chr,oh Ang rd Lymphkt,oh brnchpl o angiopl Erw	33.71.99↔	End Einsetz o Ersetz von Bronchialventil(en), sonstige
32.42.12↔	Lbkt an d L,offn chr,oh Ang e rd Lymphkt,m brnchpl Erw	33.79↔	End Einsetz von So Bronchialvorrichtung o Substanz
32.42.13↔	Lbkt an d L,offn chr,oh Ang e rd Lymphkt,m angiopl Erw	33.92↔	Ligatur eines Bronchus
32.42.14↔	Lbkt an d L,offn chr,oh Ang rd Lymphkt,m brnchpl u angiopl Erw	33.98↔	Sonstige Operationen an einem Bronchus
32.42.19↔	Lobekt an d Lu, offen chir, oh Ang e rad Lymphekt, so	33.99↔	Sonstige Operationen an der Lunge
32.42.20↔	Lobekt an d Lu, offen chir, m radik Lymphekt, n.n.bez.	34.02↔	Probethorakotomie
32.42.21↔	Lbkt an d L,offn chr,m rdk Lymphkt,oh brnchpl o angiopl Erw	34.03↔	Rethorakotomie
32.42.22↔	Lbkt an d L, offn chr, m rdk Lymphkt, m brnchpl Erw	34.3x.00↔	Exz oder Destr von Läs oder Gew d Mdst, n.n.bez.
32.42.23↔	Lbkt an d L, offn chr, m rdk Lymphkt, m angiopl Erw	34.3x.10↔	Exzision von Läsion oder Gewebe des Mediastinums
32.42.24↔	Lbkt an d L,offn chr,m rdk Lymphkt,m brnchpl u angiopl Erw	34.3x.20↔	Resektion von Läsion oder Gewebe des Mediastinums, n.n.bez.
32.42.29↔	Lobekt an d Lu, offen chir, m radik Lymphekt, sonstige	34.3x.21↔	Res von Läs o Gew d Mdst, oh Res an mediast Organen
32.42.30↔	Lobektomie an der Lunge, erweitert	34.3x.22↔	Rs v Läs o Gw d Mdst, m Lngnrs o Brstwndteilsktion
32.42.40↔	Lobektomie an der Lunge, Bilobektomie, n.n.bez.	34.3x.23↔	Resektion von Läs o Gew d Mdst, m Perikardtres
32.42.41↔	Lobekt an d Lu, Bilobekt, ohne bronchopl o angiopl Erw	34.3x.24↔	Resektion von Läs o Gew d Mdst, m prothetischem GefErs
32.42.42↔	Lobektomie an d Lunge, Bilobekt, mit bronchopl Erw	34.3x.25↔	Resektion von Läs o Gew d Mdst, m Lungenres und GefErs
32.42.43↔	Lobektomie an d Lunge, Bilobekt, mit angiopl Erw	34.3x.26↔	Res von Läs o Gew d Mdst, m Lungenres und Perikardtres
32.42.44↔	Lobekt an d Lu, Bilobekt, m bronchopl und angiopl Erw	34.3x.27↔	Res von Läs o Gew d Mdst, m Perikardtres und GefErs
32.42.49↔	Lobektomie an der Lunge, Bilobektomie, sonstige	34.3x.28↔	Rs v Läs o Gw d Mdst, m Lngn u Prkrdrts u GfErs
32.42.99↔	Lobektomie an der Lunge, offen chirurgisch, sonstige	34.3x.29↔	Resektion von Läsion oder Gewebe des Mediastinums, sonst
32.49↔	Sonstige Lobektomie an der Lunge	34.3x.30↔	Destruktion von Läsion oder Gewebe des Mediastinums
32.50↔	Thorakoskopische Pneumonektomie	34.3x.99↔	Exz oder Destr von Läs oder Gew d Mdst, sonstige
32.59↔	Exzision der Lunge, n.n.bez.	34.4x.00↔	Exzision oder Destr einer Läsion an d Bruw, n.n.bez.
32.6↔	Radikale Dissektion von Thoraxstrukturen	34.4x.10↔	Exzision einer Läsion an der Brustwand
32.9↔	Sonstige Exzision an der Lunge	34.4x.20↔	Teilresektion einer Läsion an der Brustwand, n.n.bez.
33.0↔	Inzision an einem Bronchus	34.4x.21↔	Teilresektion e Läsion an der Brustwand, ohne Rekonstruktion
33.1↔	Inzision an der Lunge	34.4x.22↔	Teilresektion e Läsion an der Brustwand, mit Rekonstruktion
33.20↔	Thorakoskopische Lungenbiopsie	34.4x.30↔	Rs e Läs an d Brw, kmpplt Rs d Strnms, n.n.bz.
33.34.00↔	Thorakoplastik, n.n.bez.	34.4x.31↔	Res e Läs an d Bruw, komplette Res d Sternums, oh Reko
33.34.10↔	Thorakoplastik, partiell	34.4x.32↔	Res e Läs an d Bruw, komplette Res d Sternums, m Reko
33.34.20↔	Thorakoplastik, komplett	34.51↔	Dekortikation der Lunge
33.34.99↔	Thorakoplastik, sonstige	34.52↔	Thorakoskopische Dekortikation der Lunge
33.39↔	Sonstiger chirurgischer Lungenkollaps	34.59.00↔	Sonstige Exzision an der Pleura, n.n.bez.
33.41↔	Naht eines Bronchusrisses	34.59.10↔	Sonst Exzision an der Pleura, thorakoskopische Pleurektomie
33.42↔	Verschluss einer Bronchusfistel	34.59.20↔	Sonst Exzision an der Pleura, offen chirurgische Pleurektomie
33.43↔	Verschluss einer Lungenverletzung	34.59.99↔	Sonstige Exzision an der Pleura, sonstige
33.48.00↔	So und Plast Rekonstruktionen an e Bronch, n.n.bez.	34.6x.00↔	Pleurodese, n.n.bez.
33.48.10↔	Plst Dckng brnchialr Anstmsn u Näht, n.n.bz.	34.6x.11↔	Pleurodese, offen chirurgisch, ohne Dekortikation
33.48.11↔	Plst Dckng brnchialr Anstmsn u Näht, m Omntm mjs	34.6x.12↔	Pleurodese, offen chirurgisch, mit Dekortikation

34.6x.19↔	Pleurodese, offen chirurgisch, sonstige	35.25.99↔	Pulmonalklappenersatz mit Graft, sonstige
34.6x.20↔	Pleurodese, thorakoskopisch, n.n.bez.	35.26.00↔	Sonstiger Pulmonalklappenersatz, n.n.bez.
34.6x.21↔	Pleurodese, thorakoskopisch, ohne Dekortikation	35.26.10↔	Minimal-invasive Implantation einer Pulmonalklappe, n.n.bez.
34.6x.22↔	Pleurodese, thorakoskopisch, mit Dekortikation	35.26.19↔	Minimal-invasive Implantation einer Pulmonalklappe, sonst
34.6x.29↔	Pleurodese, thorakoskopisch, sonstige	35.26.20↔	Implant e klappentr Gefprothese, Mech Pulmonalklappe
34.6x.99↔	Pleurodese, sonstige	35.26.99↔	Sonstiger Pulmonalklappenersatz, sonstige
34.71↔	Naht einer Brustwandverletzung	35.27↔	Trikuspidalklappenersatz mit Graft
34.72↔	Verschluss einer Thorakostomie	35.28↔	Sonstiger Trikuspidalklappenersatz
34.73↔	Verschluss anderer Thoraxfisteln	35.29.00↔	Herzklappenersatz, sonstige Klappe, n.n.bez.
34.74↔	Korrektur einer Brustwanddeformität	35.29.10↔	Ers d AVKlappe b kongenitalen Klappenanomalien d Herz
34.79.00↔	Sonst plastische Rekonstruktion an der Brustwand, n.n.bez.	35.29.20↔	Ers d TruncusKlap b kongenitalen Klappenanom d Herz
34.79.10↔	S Plst Rk an d Brw, sk Vrschl e Thrkt, n.n.bz.	35.29.99↔	Herzklappenersatz, sonstige Klappe, sonstige
34.79.11↔	S Plst Rk an d Brw, sk Vrschl e Thrkt, d Drht	35.31↔	Papillarmuskelopration
34.79.12↔	So Plast Reko an d Bruw, sek Vrschl e Thorakot, d Pl	35.32↔	Sehnenfaden-Operation
34.79.19↔	So Plast Reko an d Bruw, sek Verschluss e Thorakot, so	35.33.00↔	Anuloplastik, n.n.bez.
34.79.20↔	So Plast Reko an d Bruw, Stab, offen chir, n.n.bez.	35.33.10↔	Anuloplastik der Mitralklappe, n.n.bez.
34.79.21↔	So Plast Reko an d Bruw, Stab, offen chir, d Draht	35.33.11↔	Anuloplastik der Mitralklappe, offen
34.79.22↔	So Plast Reko an d Bruw, Stab, offen chir, d Pl	35.33.19↔	Anuloplastik der Mitralklappe, sonstige
34.79.29↔	So Plast Reko an d Bruw, Stab, offen chir, so	35.33.20↔	Anuloplastik der Pulmonalklappe, n.n.bez.
34.79.30↔	S Plst Rk an d Brw, off Rp e Strmmfrktr, n.n.bz.	35.33.21↔	Anuloplastik der Pulmonalklappe, offen
34.79.31↔	S Plst Rk an d Brw, off Rp e Strmmfrktr, d Drht	35.33.29↔	Anuloplastik der Pulmonalklappe, sonstige
34.79.32↔	S Plst Rk an d Brw, off Rp e Strmmfrktr, d Pl	35.33.30↔	Anuloplastik der Trikuspidalklappe, n.n.bez.
34.79.39↔	So Plast Reko an d Bruw, off Rep e Sternumfraktur, So	35.33.31↔	Anuloplastik der Trikuspidalklappe, offen
34.79.40↔	So Plast Reko an d Bruw, Knochenplastik und Knocht	35.33.39↔	Anuloplastik der Trikuspidalklappe, sonstige
34.79.99↔	Sonst plastische Rekonstruktion an der Brustwand, sonst	35.33.99↔	Anuloplastik, sonstige
34.81↔	Exzision von Läsion oder Gewebe am Zwerchfell	35.34↔	Infundibulektomie
34.82↔	Naht eines Zwerchfellrisses	35.35.00↔	Operationen an den Trabeculae carneae cordis, n.n.bez.
34.83↔	Verschluss einer Zwerchfellfistel	35.35.10↔	Subvalvuläre fibröse o muskuläre Res an d Aortklapp
34.84↔	Sonstige plastische Rekonstruktion am Zwerchfell	35.35.99↔	Operationen an den Trabeculae carneae cordis, sonstige
35.10↔	Valvuloplastik a offenen Herz, ohne Ers, Klap Ni bez	35.39.00↔	Op an and an d Herzkl angrenz Strukturen, n.n.bez.
35.11.00↔	Valvplast d Aortklapp a off Herz, oh Ers, n.n.bez.	35.39.10↔	Supravalvuläre Resektion, Herzklappe, n.n.bez.
35.11.10↔	Valvulotomie der Aortenklappe am offenen Herzen	35.39.11↔	Supravalvuläre Resektion, Aortenklappe
35.11.20↔	Rk d Artklpp a off Hzr, oh Ers, b kng Klppnm d Hzr	35.39.12↔	Supravalvuläre Resektion, Pulmonalklappe
35.11.99↔	Valvuloplastik d Aortklapp a off Herz, oh Ers, So	35.39.19↔	Supravalvuläre Resektion, sonstige Herzklappe
35.12.00↔	Valvplast d Mitralkl a off Herz, oh Ers, n.n.bez.	35.39.99↔	Op an and an d Herzkl angrenz Strukturen, sonstige
35.12.10↔	Valvulotomie der Mitralklappe am offenen Herzen	35.41.00↔	Vergrosserung e bestehenden Vorhofseptumdefektes, n.n.bez.
35.12.11↔	Segelrekonstruktion der Mitralklappe am offenen Herzen	35.41.10↔	Vergrosserung e besteh Vorhofseptumdefektes, off Tech
35.12.20↔	Rk d Mitrkl a off Hzr, oh Ers, b kng Klppnm d Hzr	35.41.20↔	Vergross e besteh Vorhofseptumdefektes, geschl Tech
35.12.99↔	Valvuloplastik d Mitralkl a off Herz, oh Ers, sonstige	35.41.99↔	Vergrosserung e bestehenden Vorhofseptumdefektes, sonst
35.13.00↔	Valvplast d Pulmklapp a off Herz, oh Ers, n.n.bez.	35.42.00↔	Bildung von Herzseptumdefekten, n.n.bez.
35.13.10↔	Valvulotomie der Pulmonalklappe am offenen Herzen	35.42.10↔	Bildung von Herzseptumdefekten, offene Technik
35.13.20↔	Rk d Plmkklp a off Hzr, oh Ers, b kng Klppnm d Hzr	35.42.20↔	Bildung von Herzseptumdefekten, geschlossene Technik
35.13.99↔	Valvuloplastik d Pulmklapp a off Herz, oh Ers, so	35.42.99↔	Bildung von Herzseptumdefekten, sonstige
35.14.00↔	Valvplast d Trikusklap a off Herz, oh Ers, n.n.bez.	35.43.00↔	Vergross e besteh Ventrikelseptumdefektes, n.n.bez.
35.14.10↔	Valvulotomie der Trikuspidalklappe am offenen Herzen	35.43.10↔	Vergross e besteh Ventrikelseptumdefektes, off Tech
35.14.11↔	Segelrekonstruktion der Trikuspidalklappe am offenen Herzen	35.43.20↔	Vergross e besteh Ventrikelseptumdefektes, geschl Tech
35.14.20↔	Rk d Trksklp a off Hzr, oh Ers, b kng Klppnm d Hzr	35.43.99↔	Vergrosserung e besteh Ventrikelseptumdefektes, so
35.14.99↔	Valvuloplastik d Trikusklap a off Herz, oh Ers, so	35.50↔	Korrektur von nicht näher bez Herzseptdef mit Prothese
35.19.00↔	Valvuloplastik a off Herz, oh Ers, So Klap, n.n.bez.	35.51↔	Korr e Vorhofseptumdefektes m Prothese, offene Technik
35.19.10↔	Rk e AVKlp a off Hzr, oh Ers, b kng Klppnm d Hzr	35.53↔	Korr e Ventrikelseptumdefektes m Prothese, off Zugang
35.19.11↔	Rk e Trncsklpp a off Hzr, oh Ers, b kng Klppnm d Hzr	35.54↔	Korrektur von Endokardkissendefekten (AV-Kanal) mit Prothese
35.19.99↔	Valvuloplastik a off Herz, oh Ers, So Klap, So	35.60↔	Korrektur e nicht bez Herzseptumdefektes mit BioGraft
35.20↔	Herzklappenersatz, Klappe nicht bezeichnet	35.61↔	Korrektur eines Vorhofseptumdefektes mit Bio-Graft
35.21.00↔	Aortenklappenersatz mit Graft, n.n.bez.	35.62↔	Korrektur eines Ventrikelseptumdefektes mit Bio-Graft
35.21.10↔	Aortenklappenersatz mit Graft, Bioprothese	35.63↔	Korr von Endokardkissendefekten (AV-Kanal) mit Bio-Graft
35.21.11↔	Aorklapers m Graft selbexp Bioproth, nahtfrei, off chir	35.70↔	Sonstige Ni näh bez Korr von Ni näh bez Herzseptdef
35.21.20↔	Implant e klappentragenden Gefprothese, biol Aortklapp	35.71↔	Sonstige nicht näher bez Korr e Vorhofseptumdefektes
35.21.99↔	Aortenklappenersatz mit Graft, sonstige	35.72.00↔	Korrektur eines Ventrikelseptumdefektes, n.n.bez.
35.22.00↔	Sonstiger Aortenklappenersatz, n.n.bez.	35.72.10↔	Verschluss eines erworbenen Ventrikelseptumdefektes
35.22.10↔	Minimal-invasive Implantation einer Aortenklappe, n.n.bez.	35.72.99↔	Korrektur eines Ventrikelseptumdefektes, sonstige
35.22.11↔	Minimal-invasive Implantation e Aortenklappe, transapikal	35.73↔	So und Ni näh bez Korr von Endokardkissendef (Avkan)
35.22.19↔	Minimal-invasive Implantation einer Aortenklappe, sonst	35.81↔	Totalkorrektur einer Fallot-Tetralogie
35.22.20↔	Aortenklappenersatz durch Autotransplant [Ross-Operation]	35.82↔	Totalkorrektur von total falsch mündenden Pulmonalvenen
35.22.30↔	Implant e klappentr Gefprothese, mechanische Aortklapp	35.83↔	Totale Rekonstruktion des Truncus arteriosus
35.22.99↔	Sonstiger Aortenklappenersatz, sonstige	35.84↔	Totalkorr d Transposition d gross Gef, ni ao klass
35.23↔	Mitralklappenersatz mit Graft	35.91↔	Interatriale Transposition des venösen Rückflusses
35.24↔	Sonstiger Mitralklappenersatz	35.92↔	Erzeuge e Cond zwischen rechtem Ventrikel und Pulmonart
35.25.00↔	Pulmonalklappenersatz mit Graft, n.n.bez.	35.93↔	Erzeugen eines Conduits zwischen linkem Ventrikel und Aorta
35.25.10↔	Pulmonalklappenersatz mit Graft, Bioprothese	35.94↔	Erzeugen eines Conduits zwischen Vorhof und Pulmonalarterie
35.25.20↔	Implant e klappentr Gefprothese, biol Pulmonalklappe	35.95.00↔	Revision einer Korrekturoperation am Herzen, n.n.bez.

35.95.10↔	Prothesenrefixation eines Herzklappenersatzes, n.n.bez.	37.31.30↔	Adhäsiolyse am Perikard
35.95.11↔	Prothesenrefixation eines Aortenklappenersatzes	37.31.99↔	Perikardektomie, sonstige
35.95.12↔	Prothesenrefixation eines Mitralklappenersatzes	37.32↔	Aneurysmektomie am Herzen
35.95.13↔	Prothesenrefixation eines Pulmonalklappenersatzes	37.33.00↔	Exz o Destr v and Lös o Gew d Herz, off Zug, n.n.bez.
35.95.14↔	Prothesenrefixation eines Trikuspidalklappenersatzes	37.33.10↔	Exz o Destr a Reizleitungssystem, off Zugang, n.n.bez.
35.95.19↔	Prothesenrefixation eines Herzklappenersatzes, sonstige	37.33.11↔	Exz o Dstr a Reizsystem, off Zg, abltv Mssn b Tchyrrhythmie
35.95.99↔	Revision einer Korrekturoperation am Herzen, sonstige	37.33.19↔	Exz o Destr a Reizleitungssystem, off Zugang, sonstige
35.98.00↔	Sonstige Operationen an Herzsepten, n.n.bez.	37.33.20↔	Exz von and Läsion oder Gew d Herzens, offener Zugang
35.98.10↔	PrkntntrmslmIn Vrschl e Vhsptmdfks, n.n.bez.	37.33.30↔	Destr von and Läsion oder Gew d Herz, offener Zugang
35.98.19↔	PrkntntrmslmIn Vrschl e Vhsptmdfks, S	37.33.99↔	Exz o Destr von and Lös o Gew d Herz, off Zugang, so
35.98.30↔	Perkutanentransluminalen Verschl e Vsd	37.35↔	Partielle Ventrikulektomie
35.98.99↔	Sonstige Operationen an Herzsepten, sonstige	37.41↔	Implant von prothetischem herzunterst System a Herz
35.99.00↔	Sonstige Operationen an Herzklappen, n.n.bez.	37.52↔	Implantation eines kompletten Herzersatzsystems
35.99.10↔	Sonstige Operationen b kong Klappanom d Herz, n.n.bez.	37.53↔	Ers o Repar d thor Einheit e kompl Herzersatzsyst
35.99.11↔	Sonstige Op b kong Klappanom d Herz, Aortklapp	37.54↔	Ers o Rpr v snst implntbr Bstndt e kompl Hrzrstzst
35.99.12↔	Sonstige Operationen b kong Klappanom d Herz, Mitralkl	37.62↔	Einsetzen von nicht-implantierbarem herzunterstütz System
35.99.13↔	Sonstige Op b kong Klappanom d Herz, Pulmonalklappe	37.63.00↔	Reparatur von herzunterstützendem System, n.n.bez.
35.99.14↔	Sonstige Op b kong Klappanom d Herz, Trikuspidalklappe	37.63.10↔	Isl Pmpw(N offn chr)e extrk Pmp(Kreislp o Zntrpm),nnbz
35.99.15↔	So Op b kong Klappanom d Herz, AV o Trunkusklappe	37.63.11↔	Isl Pmpw(N offn chr)e extrk Pmp(Kreislp o Zntrpm),unvntr
35.99.19↔	Sonstige Op b kong Klappanom d Herz, sonstige Klapp	37.63.12↔	Isl Pmpw(N offn chr)e extrk Pmp(Kreislp o Zntrpm),bv
35.99.20↔	Sonstige Operationen an Herzklappen, minimal-invasiv	37.63.19↔	Isl Pmpwch(N offn chr)e extrk Pmp(Kreislp o Zntrpm),s
35.99.99↔	Sonstige Operationen an Herzklappen, sonstige	37.63.20↔	Isol Pumpwech (Ni offen chir) e parak Pumpe, n.n.bez.
36.03↔	Koronarangioplastik am offenen Thorax	37.63.21↔	Isol Pumpwech (Ni offen chir) e parak Pumpe, univentr
36.09↔	Sonstige Koronararterien-Desobliteration	37.63.22↔	Isol Pumpenwechsel (Ni offen chir) e parak Pumpe, biv
36.10.00↔	Aortokoronarer Bypass zur Myokard-Revaskularisation, n.n.bez.	37.63.29↔	Isol Pumpwech (Ni offen chir) e parak Pumpe, sonstige
36.10.11↔	Aortokor Byp zur MyokRevaskularisation, konv Technik	37.63.99↔	Reparatur von herzunterstützendem System, sonstige
36.10.12↔	Aortokor Byp zur MyokRevask, d mininv Technik	37.64.00↔	Entfernung von herzunterstützenden Systemen, n.n.bez.
36.10.19↔	Aortokor Byp zur MyokRevask, sonstige Technik	37.64.10↔	Entfernung einer intraaortalen Ballonpumpe
36.10.99↔	Aortokoronarer Bypass zur Myokard-Revaskularisation, sonst	37.64.20↔	Entfernung einer extrakorporalen Pumpe
36.11.00↔	(Aorto)koronarar Byp an e einz Korart, n.n.bez.	37.64.30↔	Entfernung einer parakorporalen Pumpe
36.11.11↔	(Aorto)koronarar Byp an e einz Korart, konv Technik	37.64.40↔	Entf eines kompletten Herzersatzsystems (Kunstherz)
36.11.12↔	(Aorto)koro Byp an e einz Korart, d mininv Technik	37.64.50↔	Entfernung einer intrakorporalen Pumpe
36.11.19↔	(Aorto)koro Byp an e einz Korart, sonstige Technik	37.64.60↔	Entfernung eines äußeren Myokardunterstützungssystems
36.11.99↔	(Aorto)koronarar Byp an e einz Korart, sonstige	37.64.70↔	Entf e transvasal platzierten axial Pumpe z Kreislu
36.12.00↔	(Aorto)koronarar Bypass an zwei Koronararterien, n.n.bez.	37.64.99↔	Entfernung von herzunterstützenden Systemen, sonstige
36.12.11↔	(Aorto)koronarar Byp an 2 Korart, konv Technik	37.65.00↔	Implant von äusserlichem herzunterst System, n.n.bez.
36.12.12↔	(Aorto)koro Byp an 2 Korart, d minimalinvasive Technik	37.65.10↔	Implnt(ffn chr)e extrk Pmp(z.B. Kreislp o Zntrpm),nnbz
36.12.19↔	(Aorto)koro (Aorto)koro Byp an 2 Korart, So Technik	37.65.11↔	Imp(ffn chr)e extrk Pmp(z.B. Kreislp o Zntrpm),unvntr
36.12.99↔	(Aorto)koronarar Bypass an zwei Koronararterien, sonst	37.65.12↔	Implnt(ffn chr)e extrk Pmp(z.B. Kreislp o Zntrpm),bv
36.13.00↔	(Aorto)koronarar Bypass an drei Koronararterien, n.n.bez.	37.65.19↔	Implnt(ffn chr)e extrk Pmp(z.B. Kreislp o Zntrpm),so
36.13.11↔	(Aorto)koronarar Byp an 3 Korart, konv Technik	37.65.20↔	Implant (offen chir) e parakorporalen Pumpe, n.n.bez.
36.13.12↔	(Aorto)koro Byp an 3 Korart, d minimalinvasive Technik	37.65.21↔	Implant (offen chir) e parak Pumpe, univentrikulär
36.13.19↔	(Aorto)koronarar Byp an 3 Korart, sonstige Technik	37.65.22↔	Implantation (offen chir) e parakorporalen Pumpe, biv
36.13.99↔	(Aorto)koronarar Bypass an drei Koronararterien, sonst	37.65.29↔	Implant (offen chir) e parakorporalen Pumpe, sonstige
36.14.00↔	(Art)kr (Art)kr Byp an 4 u mhr Krrt, n.n.bez.	37.65.50↔	Dauer d Beh m e univentr extrak Pumpe, n.n.bez.
36.14.11↔	(Aorto)koro Byp an 4 und mehr Korart, konv Technik	37.65.51↔	Dauer d Bh m e unvntr extrk Pmp: wng als 48 Std
36.14.12↔	(Aorto)koro Byp an 4 und mehr Korart, d mininv Technik	37.65.52↔	Dauer d Bh m e unvntr extrk Pmp: 48 bs unt 96 Std
36.14.19↔	(Art)kr (Art)kr Byp an 4 u mhr Krrt, S Tch	37.65.53↔	Dauer d Beh m e univentr extrak Pumpe: 96 Std u läng
36.14.99↔	(Aorto)koro (Aorto)koro Byp an 4 und mehr Korart, so	37.65.60↔	Dauer d Beh mit e biv extrakorporalen Pumpe, n.n.bez.
36.15↔	Einf Byp zwischen A. mamma int und Koronararterien	37.65.61↔	Dauer d Beh m e biv extrak Pumpe: weniger als 48 Std
36.16↔	Zweifacher A. mamma interna-Koronararterien Bypass	37.65.62↔	Dauer d Beh m e biv extrak Pumpe: 48 bis unter 96 Std
36.19↔	Sonst Bypass-Anastomose zur Myokard Revaskularisation	37.65.69↔	Dauer d Beh mit e biv extrak Pumpe: mehr Stunden
36.31↔	Transmyokardiale Revaskularisation am offenen Thorax	37.65.99↔	Implant von äusserlichem herzunterst System, sonstige
36.32↔	Sonstige transmyokardiale Revaskularisation	37.66.00↔	Einsetz von implantbar herzunterst System, n.n.bez.
36.33↔	Endoskopische transmyokardiale Revaskularisation	37.66.10↔	Implant (offen chir) e intrakorporalen Pumpe, n.n.bez.
36.34↔	Perkutane transmyokardiale Revaskularisation	37.66.11↔	Implant (offen chir) e intrakorp Pumpe, univentrikulär
36.39.00↔	Sonstige Herz-Revaskularisation, n.n.bez.	37.66.12↔	Implantation (offen chir) e intrakorporalen Pumpe, biv
36.39.10↔	Herz-Revaskularisation durch Koronararterienpatch	37.66.19↔	Implant (offen chir) e intrakorporalen Pumpe, sonstige
36.39.11↔	Revision eines Koronararterienbypass	37.66.99↔	Einsetz von implantbar herzunterst System, sonstige
36.39.12↔	Neuanlage eines Koronararterienbypass	37.67↔	Implantation eines herzmuskelstimulierenden Systems
36.39.13↔	Transposition von Koronararterien	37.91↔	Offene Herzmassage
36.39.14↔	HerzRevask m fr A. mamm intTx (IMATx)	37.94.00↔	Implantation oder Ers eines Defi, n.n.bez.
36.39.99↔	Sonstige Herz-Revaskularisation, sonstige	37.94.01↔	Implantation eines Defi mit Einkammer-Stimulation
37.11.00↔	Kardiomyektomie, n.n.bez.	37.94.02↔	Implantation eines Defi mit Zweikammer-Stimulation
37.11.10↔	Epikardiale, endokardiale und epimyokardiale Inzision	37.94.03↔	Implantation eines Defibrillators mit biv Stimulation
37.11.99↔	Kardiomyektomie, sonstige	37.94.04↔	Imp Df m zsätzlchm Drcksnsr z niv Mssng d rchtvnr Drcks
37.12↔	Perikardiomyektomie	37.94.10↔	Ersetzen eines Defibrillators, n.n.bez.
37.31.00↔	Perikardektomie, n.n.bez.	37.94.11↔	Ersetzen eines Defibrillators mit Einkammer-Stimulation
37.31.10↔	Perikardektomie, partiell	37.94.12↔	Ers eines Defi mit Zweikammer-Stimulation
37.31.20↔	Perikardektomie, total	37.94.19↔	Ersetzen eines Defibrillators, sonstige

37.94.20↔	Systemst e Herzschr m Defi m EinkStimul, n.n.bez.	38.36.11↔	Resektion des Truncus coeliacus mit Anastomose
37.94.21↔	Systemumstellung e Herzschr m Defi m EinkStimul	38.36.12↔	Resektion der A. gastrica mit Anastomose
37.94.22↔	Systemst e Herzschr m o Defi auf Defi m ZweikStimul	38.36.13↔	Resektion der A. hepatica mit Anastomose
37.94.29↔	Systemst e Herzschr m o Defi auf Defi m biv Stimul, so	38.36.14↔	Resektion der A. lienalis mit Anastomose
37.94.99↔	Implnt o Erztz e tt autm Krdivotr / DfSyst [AICD], S	38.36.15↔	Resektion der A. renalis mit Anastomose
37.96↔	Implant nur d Pulsgenerators e autom Kardiov/Defi	38.36.16↔	Resektion der A. mesenterialis mit Anastomose
37.98.00↔	Ersetz nur d Pulsgener e autom Kardiov/Defi, n.n.bez.	38.36.17↔	Resektion der A. iliaca mit Anastomose
37.98.10↔	Erstz nr d Plsgnr e autm Krdiv/Df m EnkStml	38.36.19↔	Resektion von viszerale Arterien mit Anastomose, sonst
37.98.11↔	Erstz nr d Plsgnr e autm Krdiv/Df m Zweikmmrstmltion	38.36.99↔	Resektion von abdominalen Arterien mit Anastomose, sonst
37.98.12↔	Erstz nr d Plsgnr e autm Krdiv/Df m bv Stml	38.41↔	Resektion von intrakraniellen Blutgefässen mit Ersatz
37.98.99↔	Ersetz nur d Pulsgener e autom Kardiov/Defi, sonstige	38.45.00↔	Resektion von thorakalen Blutgefässen mit Ersatz, n.n.bez.
37.99.00↔	Sonstige Operationen an Herz und Perikard, n.n.bez.	38.45.10↔	Resektion der thorakalen Aorta mit Ersatz, n.n.bez.
37.99.10↔	Intramyokardiale Stammzelltherapie, n.n.bez.	38.45.11↔	Resektion Aorta ascendens od des Aortenbogens mit Ersatz
37.99.11↔	Intramyok Stammzth oh Anr v Stammzfrakt o kult Verm	38.45.12↔	Resektion der Aorta thoracica mit Ersatz
37.99.12↔	Intramyok Stammzth m Anr v Stammzfrakt o kult Verm	38.45.13↔	Resektion der Aorta thoracoabdominalis mit Ersatz
37.99.19↔	Intramyokardiale Stammzelltherapie, sonstige	38.45.14↔	Resektion der thorakalen Aorta und Ersatz mit Hybridprothese
37.99.20↔	Operationen bei kongenitalen Anomalien des Herzens, n.n.bez.	38.45.19↔	Resektion der thorakalen Aorta mit Ersatz, sonstige
37.99.21↔	Korrektur eines Double-outlet-right-ventricle vom Fallot-Typ	38.45.20↔	Resektion sonstr thorakaler Arterien mit Ersatz, n.n.bez.
37.99.22↔	Korrektur eines sonstigen Double-outlet-right-ventricle	38.45.21↔	Resektion der A. pulmonalis mit Ersatz
37.99.23↔	Op an e funktionell/morphologisch univentr Herz	38.45.22↔	Resektion des Truncus brachiocephalicus mit Ersatz
37.99.24↔	Korrektur eines Cor triatriatum	38.45.29↔	Resektion sonstiger thorakaler Arterien mit Ersatz
37.99.25↔	Korrektur eines Absent Pulmonary Valve Syndrom	38.45.30↔	Resektion thorakaler Venen mit Ersatz, n.n.bez.
37.99.29↔	Operationen bei kongenitalen Anomalien des Herzens, sonst	38.45.31↔	Resektion der V. cava superior mit Ersatz
37.99.30↔	Ligatur eines Herzohres	38.45.38↔	Resektion sonstiger tiefer thorakaler Venen mit Ersatz
37.99.80↔	Reoperation an Herz und Perikard	38.45.39↔	Resektion thorakaler Venen mit Ersatz, sonstige
37.99.99↔	Sonstige Operationen an Herz und Perikard, sonstige	38.45.99↔	Resektion von thorakalen Blutgefässen mit Ersatz, sonst
38.04.00↔	Inzision der Aorta, n.n.bez.	38.47.00↔	Resektion von abdominalen Venen mit Ersatz, n.n.bez.
38.04.10↔	Inzision von Aorta ascendens und Aortenbogen	38.47.10↔	Resektion von tiefen abdominalen Venen mit Ersatz, n.n.bez.
38.04.20↔	Inzision der Aorta descendens	38.47.11↔	Resektion der V. cava inferior mit Ersatz
38.04.30↔	Inzision der Aorta abdominalis	38.47.12↔	Resektion der V. iliaca mit Ersatz
38.04.99↔	Inzision der Aorta, sonstige	38.47.19↔	Resektion von tiefen abdominalen Venen mit Ersatz, sonst
38.05.00↔	Inzision von anderen thorakalen Gefässen, n.n.bez.	38.47.99↔	Resektion von abdominalen Venen mit Ersatz, sonstige
38.05.10↔	Inzision von anderen thorakalen Arterien	38.61↔	Sonstige Exzision von intrakraniellen Gefässen
38.05.20↔	Inzision von thorakalen Venen, n.n.bez.	38.63.00↔	Sonst Exzision von Gefässen der oberen Extremität, n.n.bez.
38.05.21↔	Inzision von thorakalen tiefen Venen	38.63.10↔	Sonst Exzision von Arterien der oberen Extremität, n.n.bez.
38.05.29↔	Inzision von thorakalen Venen, sonstige	38.63.11↔	Sonstige Exzision von Arterien der Hand
38.05.99↔	Inzision von anderen thorakalen Gefässen, sonstige	38.63.19↔	Sonst Exzision von Arterien der oberen Extremität, sonst
38.07.00↔	Inzision von abdominalen Venen, n.n.bez.	38.63.20↔	Sonst Exzision von Venen der oberen Extremität, n.n.bez.
38.07.10↔	Inzision von tiefen abdominalen Venen, n.n.bez.	38.63.21↔	Sonst Exzision von tiefen Venen der oberen Extremität
38.07.11↔	Inzision der V. cava inferior	38.63.29↔	Sonst Exzision von Venen der oberen Extremität, sonst
38.07.12↔	Inzision der V. iliaca	38.63.99↔	Sonst Exzision von Gefässen der oberen Extremität, sonst
38.07.19↔	Inzision von tiefen abdominalen Venen, sonstige	38.64.00↔	Sonstige Exzision der Aorta, n.n.bez.
38.07.99↔	Inzision von abdominalen Venen, sonstige	38.64.10↔	Sonstige Exzision der thorakalen Aorta
38.15.00↔	Endarterektomie der anderen thorakalen Gefässe, n.n.bez.	38.64.20↔	Sonstige Exzision der Aorta abdominalis
38.15.10↔	Endarterektomie der A. subclavia	38.64.99↔	Sonstige Exzision der Aorta, sonstige
38.15.20↔	Endarterektomie des Truncus brachiocephalicus	38.65.00↔	Sonstige Exzision von thorakalen Gefässen, n.n.bez.
38.15.30↔	Endarterektomie der A. pulmonalis	38.65.10↔	Sonstige Exzision von thorakalen Arterien
38.15.40↔	Endarterektomie der V. pulmonalis	38.65.20↔	Sonstige Exzision von thorakalen Venen, n.n.bez.
38.15.99↔	Endarterektomie der anderen thorakalen Gefässe, sonst	38.65.21↔	Sonstige Exzision der V. cava superior
38.31↔	Resektion von intrakraniellen Gefässen mit Anastomose	38.65.22↔	Sonstige Exzision von sonstigen tiefen thorakalen Venen
38.34.00↔	Resektion der Aorta mit Anastomose, n.n.bez.	38.65.29↔	Sonstige Exzision von thorakalen Venen, sonstige
38.34.10↔	Resektion d Aort ascendens und d Aortenbogens m Anast	38.65.99↔	Sonstige Exzision von thorakalen Gefässen, sonstige
38.34.20↔	Resektion der Aorta descendens mit Anastomose	38.81↔	Sonstr chirurgischer Verschluss von intrakraniellen Gefässen
38.34.30↔	Resektion der Aorta abdominalis mit Anastomose	38.84.00↔	Sonstiger chirurgischer Verschluss der Aorta, n.n.bez.
38.34.99↔	Resektion der Aorta mit Anastomose, sonstige	38.84.10↔	Sonstiger chirurgischer Verschluss der thorakalen Aorta
38.35.00↔	Resektion von thorakalen Gefässen mit Anastomose, n.n.bez.	38.84.20↔	Sonstr chirurgischer Verschluss der Aorta abdominalis
38.35.10↔	Resektion von thorakalen Arterien mit Anastomose, n.n.bez.	38.84.99↔	Sonstiger chirurgischer Verschluss der Aorta, sonstige
38.35.11↔	Resektion der A. subclavia mit Anastomose	38.85.00↔	So chir Verschluss von and thorakalen Gef, n.n.bez.
38.35.12↔	Resektion des Truncus brachiocephalicus mit Anastomose	38.85.10↔	So chir Verschluss von and thorakalen Aa, n.n.bez.
38.35.13↔	Resektion der A. pulmonalis mit Anastomose	38.85.11↔	Sonstiger chirurgischer Verschluss der A. subclavia
38.35.19↔	Resektion von thorakalen Arterien mit Anastomose, sonst	38.85.12↔	Sonstiger chirurgischer Verschluss der A. pulmonalis
38.35.20↔	Resektion von thorakalen Venen mit Anastomose, n.n.bez.	38.85.13↔	Sonstr chirurgischer Verschluss des Truncus brachiocephalicus
38.35.21↔	Resektion der V. pulmonalis mit Anastomose	38.85.19↔	So chir Verschluss von and thorakalen Aa, sonstige
38.35.22↔	Resektion der V. subclavia mit Anastomose	38.85.20↔	So chir Verschluss von thorakalen Venen, n.n.bez.
38.35.23↔	Resektion der V. cava superior mit Anastomose	38.85.21↔	Sonstiger chirurgischer Verschluss der V. cava superior
38.35.28↔	Res von thorakalen von sonstigen tiefen Venen m Anast	38.85.22↔	Sonstiger chirurgischer Verschluss der V. pulmonalis
38.35.29↔	Resektion von thorakalen Venen mit Anastomose, sonstige	38.85.23↔	Sonstiger chirurgischer Verschluss der V. subclavia
38.35.99↔	Resektion von thorakalen Gefässen mit Anastomose, sonst	38.85.28↔	So chir Verschluss von sonst tiefen thorakalen Venen
38.36.00↔	Resektion von abdominalen Arterien mit Anastomose, n.n.bez.	38.85.29↔	So chir Verschluss von thorakalen Venen, sonstige
38.36.10↔	Resektion von viszerale Arterien mit Anastomose, n.n.bez.	38.85.99↔	So chir Verschluss von and thorakalen Gef, sonstige

39.0x.00↔	Shunt einer systemischen zur Pulmonalarterie, n.n.bez.	39.56.00↔	Plast Rekonstruktion e Blgef m GewPatch, n.n.bez.
39.0x.10↔	Anast zwischen A. subcl u A. pulmon (BlalockTaussig)	39.56.10↔	Plast Reko von Gef an Kopf u Ha m GewPatch, n.n.bez.
39.0x.11↔	Anast zw Aort u A. pulmon dextra (WaterstonCooley)	39.56.11↔	Plastische Rekonstruktion von intrakr Gef m GewPatch
39.0x.12↔	Anst zw Art dscndns u A. plmn snstr (PttsSmith)	39.56.12↔	Plastische Rekonstruktion der V. jugularis mit Gewebe-Patch
39.0x.13↔	Anast zwischen A. pulmon sinistra und A. pulmon dextra	39.56.19↔	Plast Reko von Gef an Kopf und Ha m GewPatch, so
39.0x.20↔	Prothesenshunt zwischen A. pulmonalis und Aorta, zentral	39.56.20↔	Plast Reko von Gef d ob Extrem m GewPatch, n.n.bez.
39.0x.21↔	Prothesenshunt zwischen A. pulmonalis und Aorta, peripher	39.56.21↔	Plast Rekonstruktion von Aa d ob Extrem m GewPatch
39.0x.23↔	Pulmonalarterielles Banding	39.56.22↔	Plst Rk d V. sbcl, V. axll u V. brchiocphlc m GwPtch
39.0x.24↔	Shunt e systemischen z Pulmonart, DamusKayStanselOp	39.56.23↔	Plast Reko v sonst tief Venen d ob Extrem m GewPatch
39.0x.99↔	Shunt einer systemischen zur Pulmonalarterie, sonstige	39.56.29↔	Plast Reko von Gef d ob Extrem m GewPatch, sonstige
39.1↔	Intra-abdominaler venöser Shunt	39.56.30↔	Plast Reko von thorakalen Gef m GewPatch, n.n.bez.
39.21.00↔	Anastomose von der V. cava zur A. pulmonalis, n.n.bez.	39.56.31↔	Plastische Rekonstruktion der thorak Aorta mit Gewebe-Patch
39.21.10↔	GlennOp an e funktionell/morphologisch univentr Herz	39.56.32↔	Plastische Rekonstruktion der V. pulmonalis mit Gewebe-Patch
39.21.99↔	Anastomose von der V. cava zur A. pulmonalis, sonstige	39.56.33↔	Plastische Rekonstruktion der V. cava sup mit Gewebe-Patch
39.28↔	Extrakraniell-intrakranieller Gefäss-Bypass	39.56.39↔	Plast Reko von thorakalen Gef m GewPatch, sonstige
39.31.00↔	Naht einer Arterie, n.n.bez.	39.56.40↔	Plastische Rekonstruktion abd Aa m GewPatch, n.n.bez.
39.31.10↔	Naht einer Arterie des Oberarms und Hals, n.n.bez.	39.56.41↔	Plastische Rekonstruktion der abdom Aorta mit Gewebe-Patch
39.31.11↔	Naht einer intrakraniellen Arterie	39.56.42↔	Plast Rekonstruktion des Truncus coeliacus mit Gewebe-Patch
39.31.19↔	Naht einer Arterie an Kopf und Hals, sonstige	39.56.43↔	Plastische Rekonstruktion der A. gastrica mit Gewebe-Patch
39.31.20↔	Naht einer Arterie des Oberarms, n.n.bez.	39.56.44↔	Plastische Rekonstruktion der A. hepatica mit Gewebe-Patch
39.31.21↔	Naht der A. axillaris	39.56.45↔	Plastische Rekonstruktion der A. lienalis mit Gewebe-Patch
39.31.22↔	Naht der A. brachialis	39.56.46↔	Plastische Rekonstruktion der A. renalis mit Gewebe-Patch
39.31.29↔	Naht einer Arterie des Oberarms, sonstige	39.56.47↔	Plast Rekonstruktion der A. mesenterica mit Gewebe-Patch
39.31.30↔	Naht einer Arterie des Unterarms	39.56.48↔	Plastische Rekonstruktion der A. iliaca mit Gewebe-Patch
39.31.40↔	Naht einer Arterie der Hand	39.56.49↔	Plastische Rekonstruktion abd Aa m GewPatch, sonstige
39.31.50↔	Naht einer Arterie der unteren Extremität	39.56.50↔	Plast Rekonstruktion abd Venen m GewPatch, n.n.bez.
39.31.60↔	Naht der Aorta, n.n.bez.	39.56.51↔	Plast Rekonstruktion der V. cava inferior mit Gewebe-Patch
39.31.61↔	Naht der thorakalen Aorta	39.56.52↔	Plastische Rekonstruktion der V. iliaca mit Gewebe-Patch
39.31.62↔	Naht der abdominalen Aorta	39.56.59↔	Plast Rekonstruktion abd Venen m GewPatch, sonstige
39.31.69↔	Naht der Aorta, sonstige	39.56.60↔	Plast Reko von Gef d unt Extrem m GewPatch, n.n.bez.
39.31.70↔	Naht von sonstigen thorakalen Arterien, n.n.bez.	39.56.61↔	Plast Reko von Aa d unteren Extrem m GewPatch
39.31.71↔	Naht der A. pulmonalis	39.56.62↔	Plast Reko d V. fem und V.poplitea m GewPatch
39.31.72↔	Naht des Truncus brachiocephalicus	39.56.63↔	Plast Reko v sonst tief Venen d unt Extrem m GewPatch
39.31.73↔	Naht der A. subclavia	39.56.64↔	Plast Reko v oberfl Venen d Oberschenkels m GewPatch
39.31.79↔	Naht von thorakalen Arterien, sonstige	39.56.69↔	Plast Reko von Gef d unteren Extrem m GewPatch, so
39.31.80↔	Naht von abdominalen Arterien, n.n.bez.	39.56.99↔	Plast Rekonstruktion e Blgef m GewPatch, sonstige
39.31.81↔	Naht des Truncus coeliacus	39.57.00↔	Plast Reko m synthetischem Patch Graft, n.n.bez.
39.31.82↔	Naht der A. gastrica	39.57.10↔	Plst Rk v Gf an Kpf u H m synth Ptch Grft, n.n.bz.
39.31.83↔	Naht der A. hepatica	39.57.11↔	Plast Reko von intrakr Gef m synthetischem Patch Graft
39.31.84↔	Naht der A. lienalis	39.57.12↔	Plast Reko v extrk Aa an Kopf u Ha m synth Patch Graft
39.31.85↔	Naht der A. renalis	39.57.13↔	Plast Reko d V. jugularis m synthetischem Patch Graft
39.31.86↔	Naht der A. mesenterialis	39.57.19↔	Plast Reko v Gef an Kopf u Ha m synth Patch Graft, so
39.31.87↔	Naht der A. lumbalis	39.57.20↔	Plst Rk v Gf d ob Extrm m synth Ptch Grft, n.n.bz.
39.31.88↔	Naht der A. iliaca	39.57.21↔	Plast Reko von Aa d ob Extrem m synth Patch Graft
39.31.89↔	Naht von abdominalen Arterien, sonstige	39.57.22↔	Plst Rk d V. sbcl,V. axll u V. brchiocphlc m synth Ptch Grft
39.31.99↔	Naht einer Arterie, sonstige	39.57.23↔	Plst Rk v snst tief Vv d ob Extrm m synth Ptch Grft
39.49.00↔	Sonstige Revision nach vaskulärem Eingriff, n.n.bez.	39.57.29↔	Plast Reko von Gef d ob Extrem m synth Patch Graft, so
39.49.10↔	Revision einer Gefäßanastomose	39.57.30↔	Plast Reko von thor Gef m synth Patch Graft, n.n.bez.
39.49.20↔	Revision eines vaskulären Implantates	39.57.31↔	Plast Reko d thorakalen Aort m synth Patch Graft
39.49.21↔	Wechsel eines vaskulären Implantates	39.57.32↔	Plast Reko d V. pulmon m synthetischem Patch Graft
39.49.22↔	Entfernung eines vaskulären Implantates	39.57.33↔	Plast Reko d V. cava superior m synth Patch Graft
39.49.30↔	Ersatz eines kardialen Conduit	39.57.39↔	Plast Reko von thorakalen Gef m synth Patch Graft, so
39.49.99↔	Sonstige Revision nach vaskulärem Eingriff, sonstige	39.57.40↔	Plast Reko abd Aa m synth Patch Graft, n.n.bez.
39.51.00↔	Aneurysma-Clipping, n.n.bez.	39.57.41↔	Plast Reko d abd Aort m synthetischem Patch Graft
39.51.11↔	Aneurysma-Clipping intrakraniell	39.57.42↔	Plast Reko d Truncus coeliacus m synth Patch Graft
39.51.99↔	Aneurysma-Clipping, sonstige	39.57.43↔	Plast Reko d A. gastrica m synthetischem Patch Graft
39.52.00↔	Sonstige Korrektur eines Aneurysmas, n.n.bez.	39.57.44↔	Plast Reko d A. hepatica m synthetischem Patch Graft
39.52.10↔	So Korr e Aneur von Blutgefäßen an Kopf u Ha, n.n.bez.	39.57.45↔	Plast Reko d A. lienalis m synthetischem Patch Graft
39.52.11↔	Sonstige Korrektur e Aneur von intrakr Blutgefäßen	39.57.46↔	Plast Reko d A. renalis m synthetischem Patch Graft
39.52.19↔	So Korr e Aneur von Blutgefäßen an Kopf und Ha, so	39.57.47↔	Plast Reko d A. mesenterica m synth Patch Graft
39.52.20↔	Sonstige Korrektur eines Aneurysmas der Aorta, n.n.bez.	39.57.48↔	Plast Reko d A. iliaca m synthetischem Patch Graft
39.52.21↔	S offn Chr Krr Aneur d Art ascndns,d Artbnrgns u d thr Art	39.57.49↔	Plast Reko abd Aa m synthetischem Patch Graft, so
39.52.22↔	Sonstige offen Chir Korrektur eines Aneur der Aort abd	39.57.50↔	Plast Reko abd Venen m synth Patch Graft, n.n.bez.
39.52.29↔	Sonstige Korrektur eines Aneurysmas der Aorta, sonstige	39.57.51↔	Plast Reko d V. cava inferior m synth Patch Graft
39.52.99↔	Sonstige Korrektur eines Aneurysmas, sonstige	39.57.52↔	Plast Reko d V. iliaca m synthetischem Patch Graft
39.53↔	Verschluss einer arteriovenösen Fistel	39.57.59↔	Plast Reko abd Venen m synthetischem Patch Graft, so
39.54.00↔	Re-entry Operation, n.n.bez.	39.57.60↔	Plst Rk v Gf d unt Extrm m synth Ptch Grft, n.n.bz.
39.54.10↔	Re-entry Operation, thorakale Aorta	39.57.61↔	Plast Reko von Aa d unteren Extrem m synth Patch Graft
39.54.20↔	Re-entry Operation, Aorta abdominalis	39.57.62↔	Plast Reko d V. fem und V.poplitea m synth Patch Graft
39.54.99↔	Re-entry Operation, sonstige	39.57.63↔	Plst Rk v snst tief Vv d unt Extrm m synth Ptch Grft

39.57.64↔	Plst Rk v obrfl Vv d Obschnkls m synth Ptch Grft	40.51.00↔	Radikale Exzision von axillären Lymphknoten, n.n.bez.
39.57.69↔	Plast Reko v Gef d unt Extrem m synth Patch Graft, so	40.51.10↔	Radikale Exz von axillären Lk als selbständiger Eingr
39.57.99↔	Plast Reko m synthetischem Patch Graft, sonstige	40.51.11↔	Radikale Exz von axillären Lk i Rahmen e and Eingr
39.58↔	Plast Rekonstruktion e Blgef m Patch Graft n.n.bez.	40.51.99↔	Radikale Exzision von axillären Lymphknoten, sonstige
39.59.00↔	Sonst plastische Rekonstruktion eines Gefässes, n.n.bez.	40.52.00↔	Radikale Exzision von periaortalen Lymphknoten, n.n.bez.
39.59.10↔	Transposition von Arterien, n.n.bez.	40.52.10↔	Rd Exz v rtrprtn(praort,prk)u plvnn Lk als slbst Engr
39.59.11↔	Transposition der extrakraniellen A. vertebralis	40.52.11↔	Rd Exz v rtrprtn(praort,prk)u plvnn Lk i Rhmn e and Engr
39.59.12↔	Transposition von sonstigen extrk Aa an Kopf und Hals	40.52.99↔	Radikale Exzision von periaortalen Lymphknoten, sonst
39.59.13↔	Transposition von Arterien der oberen Extremität	40.53.00↔	Radikale Exzision von iliakalen Lymphknoten, n.n.bez.
39.59.14↔	Transposition von thorakalen Arterien	40.53.10↔	Radikale Exz von iliakalen Lk als selbständiger Eingr
39.59.15↔	Transposition der A. gastrica, A. hepatica und A. lienalis	40.53.11↔	Radikale Exz von iliakalen Lk i Rahmen e and Eingr
39.59.16↔	Transposition der A. renalis	40.53.99↔	Radikale Exzision von iliakalen Lymphknoten, sonstige
39.59.17↔	Transposition der A. mesenterica	40.54.00↔	Radikale Exzision der Leistengegend, n.n.bez.
39.59.18↔	Transposition sonstiger viszeraler Arterien	40.54.10↔	Radikale Exzision der Leistengegend als selbst Eingriff
39.59.19↔	Transposition der A. iliaca	40.54.11↔	Radikale Exz d Leistengegend im Rahmen e and Eingr
39.59.20↔	Transposition von sonstigen abdominalen Arterien	40.54.99↔	Radikale Exzision der Leistengegend, sonstige
39.59.21↔	Transposition von Arterien der unteren Extremität	40.59.00↔	Radikale Exzision anderer Lymphknoten, n.n.bez.
39.59.29↔	Transposition von Arterien, sonstige	40.59.10↔	Radikale Exz and Lk als selbständiger Eingr, n.n.bez.
39.59.30↔	Sonstige Plast Reko von Gef an Kopf und Ha, n.n.bez.	40.59.11↔	Radikale Exz mediastinaler Lk als selbständiger Eingr
39.59.31↔	Sonstige plastische Rekonstruktion e intrakr Gefässes	40.59.12↔	Rad Exz peribronchialer Lk als selbständiger Eingr
39.59.32↔	Sonstige Plast Rekonstruktion d extrk A. vertebralis	40.59.19↔	Radikale Exz and Lk als selbständiger Eingr, sonstige
39.59.33↔	So Plast Reko von extrk Aa an Kopf und Ha, so	40.59.20↔	Radikale Exz and Lk i Rahmen e and Eingr, n.n.bez.
39.59.34↔	Sonstige plastische Rekonstruktion der V. jugularis	40.59.21↔	Radikale Exz mediastinaler Lk i Rahmen e and Eingr
39.59.39↔	Sonstige Plast Reko von Gef an Kopf und Ha, sonstige	40.59.22↔	Radikale Exz peribronchialer Lk i Rahmen e and Eingr
39.59.40↔	Sonstige Plast Reko von Gef d ob Extrem, n.n.bez.	40.59.29↔	Radikale Exz and Lk i Rahmen e and Eingr, sonstige
39.59.41↔	Sonstige plastische Rekonstruktion von Aa d ob Extrem	40.59.99↔	Radikale Exzision anderer Lymphknoten, sonstige
39.59.42↔	S Plst Rk d V. sbcl, V. axll u V. brchiophlc	40.62↔	Fistulierung des Ductus thoracicus
39.59.48↔	So Plast Reko von sonstigen tiefen Venen d ob Extrem	40.63↔	Verschluss einer Fistel des Ductus thoracicus
39.59.49↔	Sonstige Plast Reko von Gef d ob Extrem, sonstige	40.64↔	Ligatur des Ductus thoracicus
39.59.50↔	Sonstige Plast Reko von thorakalen Gef, n.n.bez.	40.69↔	Sonstige Operationen am Ductus thoracicus
39.59.51↔	Sonstige plastische Rekonstruktion der thorakalen Aorta	42.01↔	Inzision einer Ösophagealmembran
39.59.52↔	Sonstige plastische Rekonstruktion der A. pulmonalis	42.09.00↔	Andere Inzision am Ösophagus, n.n.bez.
39.59.53↔	Sonstige Plast Reko von thorakalen Aa, sonstige	42.09.11↔	Andere Inzision am Ösophagus, offen chirurgisch
39.59.54↔	Sonstige plastische Rekonstruktion der V. pulmonalis	42.09.12↔	Andere Inzision am Ösophagus, laparoskopisch
39.59.55↔	Sonstige plastische Rekonstruktion der V. cava superior	42.09.99↔	Andere Inzision am Ösophagus, sonstige
39.59.59↔	Sonstige Plast Reko von thorakalen Gef, sonstige	42.10↔	Ösophagostomie, n.n.bez.
39.59.60↔	Sonstige Plast Rekonstruktion von abd Aa, n.n.bez.	42.11↔	Zervikale Ösophagostomie
39.59.61↔	Sonst plastische Rekonstruktion der abdominalen Aorta	42.12↔	Exteriorisation einer ösophagealen Tasche
39.59.62↔	Sonst plastische Rekonstruktion des Truncus coeliacus	42.19↔	Sonstige Fistulisierung des Ösophagus nach aussen
39.59.63↔	Sonstige plastische Rekonstruktion der A. gastrica	42.31↔	Lokale Exzision eines Ösophagus-Divertikels
39.59.64↔	Sonstige plastische Rekonstruktion A. hepatica	42.32↔	Lokale Exzision von and Läsion oder Gewebe aus Ösophagus
39.59.65↔	Sonstige plastische Rekonstruktion der A. lienalis	42.39↔	Sonst Destruktion von Läsion oder Gewebe aus Ösophagus
39.59.66↔	Sonstige plastische Rekonstruktion der A. renalis	42.40↔	Ösophagektomie, n.n.bez.
39.59.67↔	Sonstige plastische Rekonstruktion der A. mesenterica	42.41.00↔	Partielle Ösophagektomie, n.n.bez.
39.59.68↔	Sonstige plastische Rekonstruktion der A. iliaca	42.41.10↔	Partielle Ösophagekt oh Wiederherstellung der Kontinuität
39.59.69↔	Sonstige Plast Rekonstruktion von abd Aa, sonstige	42.41.20↔	Partielle Ösophagekt mit Wiederherstellung der Kontinuität
39.59.70↔	Sonstige Plast Rekonstruktion von abd Venen, n.n.bez.	42.41.99↔	Partielle Ösophagektomie, sonstige
39.59.71↔	Sonstige plastische Rekonstruktion der V. cava inferior	42.42.00↔	Totale Ösophagektomie, n.n.bez.
39.59.72↔	Sonstige plastische Rekonstruktion der V. iliaca	42.42.10↔	Totale Ösophagektomie, oh Wiederherst der Kontinuität
39.59.79↔	Sonstige Plast Rekonstruktion von abd Venen, sonstige	42.42.20↔	Tot Ösophagektomie, m Wiedhst d Kont, transmediastinal
39.59.80↔	Sonstige Plast Reko von Gef d unteren Extrem, n.n.bez.	42.42.21↔	Tot Ösophagektomie, m Wiedhst d Kont, thorakoabdominal
39.59.81↔	Sonstige Plast Rekonstruktion von Aa d unteren Extrem	42.42.29↔	Tot Ösophagektomie, m Wiedhst d Kont, so Zugang
39.59.82↔	Sonstige plastische Rekonstruktion der V. femoralis	42.42.99↔	Totale Ösophagektomie, sonstige
39.59.83↔	Sonstige plastische Rekonstruktion der V. poplitea	42.51.00↔	Intrathorakale Ösophagoösophagostomie, n.n.bez.
39.59.88↔	So Plast Reko von sonst tiefen Venen d unteren Extrem	42.51.10↔	Intrthr Ösophst,Rk d Ösophpas b Atrsie u Vers kng ösoph Fstl
39.59.89↔	Sonstige Plast Reko von Gef d unteren Extrem, sonstige	42.51.99↔	Intrathorakale Ösophagoösophagostomie, sonstige
39.59.90↔	Sonstige Plast Reko e Gefässes, Venenklappenplastik	42.52↔	Intrathorakale Ösophagogastrostomie
39.59.99↔	Sonst plastische Rekonstruktion eines Gefässes, sonst	42.53↔	Intrathor Ösophagus Anastomose mit Intpos von Dünnd
39.61.00↔	Extrakorporelle Zirkulation (ECC), n.n.bez.	42.54↔	Sonstige intrathorakale Ösophagoenterostomie
39.61.10↔	Extrkrp Zklt (ECC) unt Nrmthrmie (mhr als 35° C)	42.55↔	Intrathor Ösophagus Anastomose mit Intpos von Dickd
39.61.11↔	Extrkrp Zklt (ECC) unt mldr Hypthrm (32 35° C)	42.56↔	Sonstige intrathorakale Ösophagokolostomie
39.61.12↔	Extrkrp Zklt (ECC) unt mdrtr Hypthrm (26 bs unt 32° C)	42.58↔	Intrathorakale Ösophagus Anastomose mit anderer Interposition
39.61.13↔	Extrkrp Zklt (ECC) unt tiefr Hypthrm (20 bs unt 26° C)	42.59↔	Sonstige intrathorakale Ösophagus Anastomose
39.61.14↔	Extrkrp Zklt (ECC) unt prfndr Hypthrm (nt 20° C)	42.61↔	Prästernale Ösophagoösophagostomie
39.61.99↔	Extrakorporelle Zirkulation (ECC), sonstige	42.62↔	Prästernale Ösophagogastrostomie
39.66↔	Perkutane kardiopulmonale Bypass	42.63↔	Prästernale Ösophagus Anastomose m Interposit von Dünndarm
40.22.00↔	Exzision eines mamma-internalen Lymphknotens, n.n.bez.	42.64↔	Sonstige prästernale Ösophagoenterostomie
40.22.10↔	Exzision e mamma-internalen Lymphknotens, thorakoskop	42.65↔	Prästernale Ösophagus Anastomose m Interposit von Dickdarm
40.22.20↔	Exzision e mamma-internalen Lymphknotens, offen chirurgisch	42.66↔	Sonstige prästernale Ösophagokolostomie
40.22.99↔	Exzision eines mamma-internalen Lymphknotens, sonstige	42.68↔	Sonst prästernale Ösophagus Anastomose mit Interposition

42.69↔	Sonstige prästernale Ösophagusanastomose	44.5x.99↔	Revision einer Magenanastomose, sonstige
42.7x.00↔	Ösophagomyotomie, n.n.bez.	44.61↔	Naht einer Magenverletzung
42.7x.11↔	Ösophagomyotomie, offen chirurgisch	44.64↔	Gastropexie
42.7x.12↔	Ösophagomyotomie, laparoskopisch	44.65.00↔	Ösophagogastroplastik, n.n.bez.
42.7x.21↔	Ösophagomyotomie, pharyngozerikal, offen chirurgisch	44.65.10↔	Ösophagogastroplastik, Kardioplastik, offen chirurgisch
42.7x.22↔	Ösophagomyotomie, pharyngozerikal, laparoskopisch	44.65.20↔	Ösophagogastroplastik, (Hemi-)Fundoplikatio, offen chir
42.7x.31↔	Ösophago-Gastromyotomie, offen chirurgisch	44.65.30↔	Ösphggstrplstk, Vrt Gstrpl n Msn, offn chr
42.7x.32↔	Ösophago-Gastromyotomie, laparoskopisch	44.65.99↔	Ösophagogastroplastik, sonstige
42.7x.99↔	Ösophagomyotomie, sonstige	44.66↔	So Massnahm zur Reko d ösophagogastrischen Spinktfunkt
42.81.20↔	Enstz u Wchs v e N slbxp Prth(prm Tb)j d Ösphgs,offn chr	44.67.00↔	Lprsk Msnhm z Rk d ösphggstrschn Spnktrfkt, n.n.bz.
42.81.21↔	Enstz u Wchs v2N slbxp Prth(prm Tb)j d Ösphgs,offn chr	44.67.10↔	Lsk Msn z Rk d ösphggstrschn Spnktrfkt, Krdplstk, Lsk
42.81.22↔	Enstz u Wchs v >2N slbxp Prth(prm Tb)j d Ösphgs,offn chr	44.67.20↔	Lsk Msn z Rk d ösphggstr Spnktrfkt, (Hm)Fndplktio, Lsk
42.81.30↔	Etz u Wh v e N slbxp Prt (prm Tb) i d Öspgs, Lsk	44.67.99↔	Lprsk Msnhm z Rk d ösphggstrschn Spnktrfkt, so
42.81.31↔	Etz u Wh v 2 N slbxp Prt (prm Tb) i d Öspgs, Lsk	44.68.00↔	Laparoskopische Gastroplastik, n.n.bez.
42.81.32↔	Etz u Wh v >2 N slbxp Prt (prm Tb) i d Öspgs, Lsk	44.68.10↔	Laparask Gastropl, Vert Gastropl na Mason, (laparask)
42.81.42↔	Etz u Wh v >2 slbxp Prt (prm Tb) i d Öspgs, edk	44.68.99↔	Laparoskopische Gastroplastik, sonstige
42.81.50↔	Enstz u Wchs e slbxp Prth (prm Tb) i d Ösphgs, offn chr	44.69↔	Sonstige Rekonstruktion am Magen
42.81.51↔	Etz u Wh v 2 slbxp Prt (prm Tb) i d Öspgs, off chr	44.93↔	Einsetzen eines Magenballons
42.81.52↔	Etz u Wh v >2 slbxp Prt (prm Tb) i d Öspgs, off chr	44.94↔	Entfernen eines Magenballons
42.81.60↔	Enstz u Wchs e slbxp Prth (prm Tb) i d Ösphgs, lprsk	44.95↔	Laparoskopische restriktive Magenoperation
42.81.61↔	Enstz u Wchs v 2 slbxp Prth (prm Tb) i d Ösphgs, lprsk	44.96↔	Laparoskopische Revision von restriktiven Magenoperationen
42.81.62↔	Etz u Wh v >2 slbxp Prt (prm Tb) i d Öspgs, Lsk	44.97↔	Laparask Entf von Vorrichtung(en) e Magenrestriktion
42.82↔	Naht einer Ösophagus-Verletzung	44.98↔	(Laparask) Anp von adjustbar Magrestvorr
42.83↔	Verschluss einer Ösophagostomie	45.50↔	Isolation eines Darmsegments, n.n.bez.
42.85↔	Plastische Rekonstruktion an einer Ösophagusstenose	45.51↔	Isolation eines Dünndarmsegments
42.87↔	Sonstiges Transplantat am Ösophagus	45.52↔	Isolation eines Dickdarmsegments
42.88.00↔	Entfernung von Prothesen aus dem Ösophagus, n.n.bez.	45.61↔	Multiple Segmentresektion am Dünndarm
42.88.11↔	Entf von Prothesen aus dem Ösophagus, offen chirurg	45.62↔	Sonstige Teilresektion am Dünndarm
42.88.12↔	Entf von Prothesen aus dem Ösophagus, laparoskopisch	45.63.00↔	Totalexstirpation des Dünndarms, n.n.bez.
42.88.99↔	Entfernung von Prothesen aus dem Ösophagus, sonstige	45.63.99↔	Totalexstirpation des Dünndarms, sonstige
42.89↔	Sonstige Rekonstruktion am Ösophagus	45.71↔	Multiple Segmentresektion am Dickdarm
42.91↔	Ligatur von Ösophagusvarizen	45.73↔	Hemikolektomie rechts
42.99.00↔	Sonstige Operation am Ösophagus, n.n.bez.	45.74↔	Resektion des Colon transversum
42.99.10↔	Sonst Op am Ösophagus, Sperroperation am Ösophagus	45.75↔	Hemikolektomie links
42.99.99↔	Sonstige Operation am Ösophagus, sonstige	45.76↔	Sigmoidektomie
43.0↔	Gastrotomie	45.79.00↔	Sonstige Teilresektion am Dickdarm, n.n.bez.
43.42↔	Lokale Exzision von anderer Läsion oder Gewebe am Magen	45.79.10↔	Segmentresektion am Dickdarm
43.49↔	Sonstige Destruktion von Läsion oder Gewebe am Magen	45.79.11↔	Resektion multipler Dickdarmsegmente
43.5↔	Partielle Gastrektomie mit Anastomose zum Ösophagus	45.79.12↔	Subtotale Kolektomie
43.6x.00↔	Partielle Gastrektomie m Anastom zum Duodenum, n.n.bez.	45.79.20↔	Erweiterte Sigmaresektion
43.6x.10↔	Pylorusresektion mit Anastomose zum Duodenum	45.79.21↔	Erweiterte Hemikolektomie rechts und links
43.6x.20↔	Billroth I	45.79.22↔	Erweiterte subtotale Kolonresektion
43.6x.99↔	Partielle Gastrektomie m Anastom zum Duodenum, sonst	45.79.29↔	Sonstige erweiterte Teilresektion am Dickdarm
43.7x.00↔	Partielle Gastrektomie mit Anastomose zum Jejunum, n.n.bez.	45.79.99↔	Sonstige Teilresektion am Dickdarm, sonstige
43.7x.10↔	Partielle Gastrekt (2/3Resektion) mit Anast zum Jejun	45.8x.00↔	Totale intraabdominelle Kolektomie, n.n.bez.
43.7x.20↔	Partielle Gastrekt (4/5Resektion) mit Anast zum Jejun	45.8x.20↔	Totale intraabd Kolektomie, Erw totale Kolektomie
43.7x.99↔	Partielle Gastrektomie mit Anastomose zum Jejunum, sonst	45.8x.30↔	Totale intraabd Kolekt, Erw totale Proktokolektomie
43.81↔	Partielle Gastrektomie mit Dünndarmtransposition	45.8x.99↔	Totale intraabdominelle Kolektomie, sonstige
43.89.00↔	Sonstige partielle Gastrektomie, n.n.bez.	45.90↔	Intestinale Anastomose, n.n.bez.
43.89.10↔	Segmentresektion des Magens	45.91↔	Dünndarm-Dünndarm-Anastomose
43.89.20↔	Bipank Diversion des Magens nach Scopinaro, offen chir	45.92↔	Anastomose des Dünndarms zum Rektumstumpf
43.89.21↔	Bipank Divers d Magens nach Scopinaro, laparoskopisch	45.93↔	Sonstige Dünndarm-Dickdarm-Anastomose
43.89.30↔	Bipank Divers d Magens mit DuodenalSwitch, offen chir	45.94↔	Dickdarm-Dickdarm-Anastomose
43.89.31↔	Bipank Divers d Magens mit DuodSwitch, laparoskopisch	45.95↔	Anastomose zum Anus
43.89.40↔	Sleeve resection, offen chirurgisch	46.13↔	Permanente Kolostomie
43.89.41↔	Sleeve resection, laparoskopisch	46.23↔	Sonstige permanente Ileostomie
43.89.50↔	DuodSwitch na Sleeve res (Zweiteingriff), offen chir	46.33↔	Anlage eines Duodenostomie
43.89.51↔	DuodSwitch na Sleeve res (Zweiteingriff), laparask	46.34↔	Offen chirurgische Anlage einer Jejunostomie
43.89.90↔	Sonstige atypische partielle Gastrektomie	46.39.00↔	Sonstige Enterostomie, n.n.bez.
43.89.99↔	Sonstige partielle Gastrektomie, sonstige	46.39.10↔	Sonst Enterostomie, Anlage einer Bishop-Koop-Anastomose
43.91↔	Totale Gastrektomie mit intestinaler Interposition	46.39.99↔	Sonstige Enterostomie, sonstige
43.99↔	Sonstige totale Gastrektomie	48.1↔	Proktostomie
44.21↔	Dilatation des Pylorus durch Inzision	48.41↔	Submuköse Rektumresektion nach Soave
44.29↔	Sonstige Pyloroplastik	48.49↔	Sonstige Rektumresektion mit Durchzugsverfahren
44.31↔	Hoher Magen-Bypass	48.5x.00↔	Abdominoperineale Rektumresektion, n.n.bez.
44.38↔	Laparoskopische Gastroenterostomie	48.5x.10↔	Abdper, abdsakr und (sakro) perineale Rektumresektion
44.39↔	Sonstige Gastroenterostomie	48.5x.11↔	Erweiterte Abdper und abdominosakrale Rektumresektion
44.5x.00↔	Revision einer Magenanastomose, n.n.bez.	48.5x.99↔	Abdominoperineale Rektumresektion, sonstige
44.5x.10↔	Revision e Magen Anast nach Billroth I und II Operation	48.61↔	Transsakrale Rektosigmoidektomie
44.5x.20↔	Rev e Magen Anast na RouxYOp o m intestinaler Intpos	48.62↔	Anteriore Rektumresektion mit gleichzeitiger Kolostomie



48.63.00↔	Sonstige anteriore Rektumresektion, n.n.bez.	52.92↔	Sondierung des Ductus pancreaticus
48.63.10↔	Sonstige Ant Rektumresektion, Erw Ant Resektion	52.95.00↔	Sonstige Operation am Pankreas, n.n.bez.
48.63.99↔	Sonstige anteriore Rektumresektion, sonstige	52.95.10↔	Extrakt von Stein(en) aus d Duct pancr, offen chir
48.64.00↔	Posteriore Rektumresektion, n.n.bez.	52.95.11↔	Extrakt von Stein(en) aus d Duct pancr, laparask
48.64.10↔	Pst Rktrs, Pst Rktrs m Entrstm u Blindverschls	52.95.20↔	Dilatation des Ductus pancreaticus, laparoskopisch
48.64.99↔	Posteriore Rektumresektion, sonstige	52.95.30↔	Einlage einer Drainage in den Pankreasgang, offen chir
48.65↔	Rektumresektion nach Duhamel	52.95.31↔	Einlage einer Drain in D Pankreasgang, laparoskopisch
48.69.00↔	Sonstige Rektumresektion, n.n.bez.	52.95.40↔	Enl o Wchs e N slbpx Stnt (Prth) i D Pnkrngg, ofn chr
48.69.10↔	Sonstige Rektres m Enterostoma und Blindverschluss	52.95.41↔	Enl o Wchs e N slbpx Stnt (Prth) i D Pnkrngg, lprsk
48.69.11↔	Sonstige Rektumresektion ohne Sphinktererhaltung	52.95.50↔	Enl o Wchs e slbpx Stnt (Prth) i D Pnkrngg, ofn chr
48.69.99↔	Sonstige Rektumresektion, sonstige	52.95.51↔	Enl o Wchs e slbpx Stnt (Prth) i D Pnkrngg, lprsk
48.74↔	Rektorektostomie	52.95.60↔	Plastische Rekonstruktion d Duct pancr, laparask
49.74↔	M. gracilis-Transposition bei Analinkontinenz	52.95.70↔	Plastische Rekonstruktion des Pankreas
50.0↔	Hepatotomie	52.95.90↔	Sonstige endoskopische Operation am Pankreas
50.21↔	Marsupialisation einer Leberläsion	52.95.99↔	Sonstige Operation am Pankreas, sonstige
50.22.00↔	Partielle Hepatektomie, n.n.bez.	52.96↔	Anastomose des Pankreas
50.22.10↔	Prt Hptkt, Prk Prt Hptkt (Lk Exz, Endzstnrskti, Keilrs)	52.99.00↔	Sonstige offene Operation am Pankreas, n.n.bez.
50.22.20↔	Partielle Hepatektomie, Endozystenresektion, offen chir	52.99.10↔	Sonstige off Op a Pankreas, Dilat d Duct pancr
50.22.21↔	Partielle Hepatektomie, Endozystenresektion, laparoskopisch	52.99.20↔	Sonstige off Op a Pankr, Plast Reko d Duct pancr
50.22.30↔	Partielle Hepatektomie, Keilresektion, offen chirurgisch	52.99.99↔	Sonstige offene Operation am Pankreas, sonstige
50.22.31↔	Partielle Hepatektomie, Keilresektion, laparoskopisch	53.7↔	Operation einer Zwerchfellhernie, abdominaler Zugang
50.22.40↔	Partielle Hepatektomie, Resektion eines Lebersegments	53.80↔	Op e Zwerchfellhernie d thorakalen Zugang, n.n.bez.
50.22.41↔	Part Hepatekt, Res mehr Ni zusammenhängender Leberseg	53.81↔	Plikatur des Zwerchfells
50.22.42↔	Part Hepatekt, Part Hepatekt zur Transplantation	53.82↔	Operation einer parasternalen Hernie
50.22.99↔	Partielle Hepatektomie, sonstige	54.94↔	Formung eines peritoneovaskulären Shunts
50.23↔	Offene Exzision von Läsion oder Gewebe an der Leber	54.99.80↔	Eins v Kath u autm.prgmb u wafiadb Pmp z kont Asztdrg
50.25↔	Laparoskop Exzision von Läsion oder Gewebe an der Leber	56.51.00↔	Aufbau einer kutanen Ureteroileostomie, n.n.bez.
50.26↔	Sonstige und Ni nah bez Exz von Läs oder Gew an d Leb	56.51.10↔	Afb e kt Urt, Urkt [IlmCndt] o Urktst [Kln/SgmCndt], off chr
50.29.00↔	Sonstige Destruktion einer Läsion der Leber, n.n.bez.	56.51.11↔	Afb e kt Urt, Urkt [IlmCndt] o Urktst [Kln/SgCdt], Lsk
50.29.10↔	Perkutane Destruktion einer Läsion der Leber, n.n.bez.	56.51.12↔	Afb e kt Urtlst, m Drmtrntpr [Cndt] (N kntrn Stm), so Zg
50.29.11↔	Prkt Destrukt e Läsion dr Leber durch Alkhinjekt	56.51.20↔	Afb e kt Urtlst, Umwdl e and sprvs Hrmb l i e ktn Urtlst
50.29.12↔	Prkt Destrukt e Läsion dr Leber durch Thermthp	56.51.30↔	Aufb e kut Ureteroileostomie, m Darmres (kontin Stoma)
50.29.13↔	Prkt Destrukt e Läsion dr Leber durch Kyrothp	56.51.99↔	Aufbau einer kutanen Ureteroileostomie, sonstige
50.29.14↔	Prkt Destrukt e Läsion dr Leber durch Laser	56.52.00↔	Revision einer kutanen Ureteroileostomie, n.n.bez.
50.29.19↔	Perkutane Destruktion einer Läsion der Leber, sonstige	56.52.10↔	Rev e kut Uretilst, m Darminterponat [Conduiit]
50.29.99↔	Sonstige Destruktion einer Läsion der Leber, sonstige	56.52.20↔	Rev e kut Ureteroileostomie, m Darmres (kontin Stoma)
50.3x.00↔	Lobektomie der Leber, n.n.bez.	56.52.99↔	Revision einer kutanen Ureteroileostomie, sonstige
50.3x.01↔	Lobekt / Hemihepekt / Res mehr Leberseg, auss zur Tx	56.61.00↔	Aufbau einer anderen kutanen Ureterostomie, n.n.bez.
50.3x.08↔	Sgmntsrktion, S o n.n.bez. Ant Lbrsrktion, auss z Tx	56.61.10↔	Afb e and kt Urtrst, Urtrkneostmie u Trnsrtrkntmie, Lsk
50.3x.11↔	Lbkt / Hmhptk / Rs mhr Lbrsg, z Lbndrgnspnd	56.61.20↔	Afb e and kt Urtrs, Uwdl e and sprvs Hrmb l i e kn Urtrst
50.3x.18↔	So o n.n.bez. Anat Leberresektion, zur Transplantation	56.61.99↔	Aufbau einer anderen kutanen Ureterostomie, sonstige
50.4x.00↔	Totale Hepatektomie, n.n.bez.	56.62↔	Revision einer anderen kutanen Ureterostomie
50.4x.99↔	Totale Hepatektomie, sonstige	56.71.00↔	Harnableitung in den Darm, n.n.bez.
50.61.00↔	Verschluss einer Leberverletzung, n.n.bez.	56.71.10↔	Ureterosigmoideostomie m Reservoirbildung, offen chir
50.61.10↔	Verschluss einer Leberverletzung, durch Naht	56.71.11↔	Ureterosigmoideostomie mit Reservoirbildung, laparask
50.61.11↔	Verschluss einer Leberverletzung, durch Tamponade	56.71.20↔	Umwandlung e and supaves Harnabl i e Harnabl i D Darm
50.61.12↔	Verschluss einer Leberverletzung, durch Omentumplastik	56.71.99↔	Harnableitung in den Darm, sonstige
50.61.99↔	Verschluss einer Leberverletzung, sonstige	56.72↔	Revision einer ureterointestinalen Anastomose
51.32↔	Anastomose zwischen Gallenblase und Darm	57.71.00↔	Radikale Zystektomie, n.n.bez.
51.33↔	Anastomose zwischen Gallenblase und Pankreas	57.71.10↔	Rad Zystektomie, oh Urethrektomie, b Mann, offen chir
51.34↔	Anastomose zwischen Gallenblase und Magen	57.71.11↔	Rad Zystektomie, oh Urethrektomie, b Mann, laparask
51.35↔	Sonstige Anastomose der Gallenblase	57.71.20↔	Rad Zystektomie, m Urethrektomie, b Mann, offen chir
51.36↔	Choledochoenterostomie	57.71.21↔	Rad Zystektomie, m Urethrektomie, b Mann, laparask
51.37↔	Anastomose zw Ductus hepaticus und Gastrointestinaltrakt	57.71.30↔	Rad Zystektomie, oh Urethrekt, b d Frau, offen chir
51.39↔	Sonstige Gallenganganastomose	57.71.31↔	Rad Zystektomie, oh Urethrektomie, b d Frau, laparask
52.01.12↔	Transgastrale Drainage einer Pankreaszyste, offen chir	57.71.40↔	Rad Zystektomie, m Urethrektomie, b d Frau, offen chir
52.01.13↔	Transgastrale Drainage einer Pankreaszyste, laparoskop	57.71.41↔	Rad Zystektomie, m Urethrektomie, b d Frau, laparask
52.01.22↔	Transduodenale Drainage einer Pankreaszyste, offen chir	57.71.50↔	Rd Zystkt, BEvszrtion (Exnt) b Mnn, ofn chr
52.01.23↔	Transduodenale Drainage einer Pankreaszyste, laparoskop	57.71.51↔	Rad Zystekt, BeViszeration (Exent) b Mann, laparask
52.4↔	Interne Drainage einer Pankreaszyste	57.71.99↔	Radikale Zystektomie, sonstige
52.51.00↔	Proximale Pankreatektomie, n.n.bez.	57.87.00↔	Rekonstruktion an der Harnblase, n.n.bez.
52.51.10↔	Proximale Pankreatektomie, pyloruserhaltend	57.87.10↔	Reko an d Harnbl, m Ileum, Kolon o Mag, offen chir
52.51.20↔	Proximale Pankreatektomie, duodenumerhaltend	57.87.11↔	Reko an d Harnbl, m Ileum, Kolon o Mag, laparask
52.51.99↔	Proximale Pankreatektomie, sonstige	57.87.20↔	Umwdl e and supaves Harnabl i e Ersharnbl, offen chir
52.52↔	Kaudale Pankreatektomie	57.87.21↔	Umwdl e and supaves Harnabl i e Ersharnbl, laparask
52.53↔	Radikale subtotale Pankreatektomie	57.87.30↔	Reduktionsplastik der Harnblase, offen chirurgisch
52.59↔	Sonstige partielle Pankreatektomie	57.87.31↔	Reduktionsplastik der Harnblase, laparoskopisch
52.6x.00↔	Totale Pankreatektomie, n.n.bez.	57.87.40↔	Augmentation der Harnblase, offen chirurgisch
52.6x.99↔	Totale Pankreatektomie, sonstige	57.87.41↔	Augmentation der Harnblase, laparoskopisch
52.7↔	Radikale Pankreatikoduodenektomie	57.87.99↔	Rekonstruktion an der Harnblase, sonstige

68.8↔	Becken-Eviszeration	78.49.65↔	Drs u vnt kb istmt Krspsy (zB b Skl), prmsb, 7-10 Sg
71.5↔	Radikale Vulvektomie	78.49.66↔	Drs u vnt kb istmt Krspsy (zB b Skl), prmsb, 11 o mr Sg
76.44.00↔	Totale Ostekt an and Gschk m glz Reko, n.n.bez.	78.49.69↔	Drs u vnt kmb instrmt Krrktrspndyl (z.B. b Skl), so
76.44.10↔	Tot Ostekt an and Gschk, Reko m mikrovaskanast Tx	78.49.70↔	Komplexe Rekonstruktion der Wirbelsäule, n.n.bez.
76.44.11↔	Tot Ostekt an and Gschk, Reko m Ni vaskularisiertem Tx	78.49.71↔	Kmpl Rk d Ws (zB b Skl) d sbkt Hrrgmntmition (b Knd)
76.44.19↔	Totale Ostekt an and Gschk m sonstiger Rekonstruktion	78.49.79↔	Komplexe Rekonstruktion der Wirbelsäule, sonstige
76.44.99↔	Totale Ostekt an and Gschk m glz Reko, sonstige	78.50.00↔	Inn Knochfix oh Rep d Fx, oh Ang d Lok, n.n.bez.
76.46.00↔	Sonstige Rekonstruktion an and Gschk, n.n.bez.	78.50.11↔	Knochenfixation an der Wirbelsäule
76.46.10↔	So Reko an and Gschk m mikrovaskanast Transplantat	78.50.30↔	Osteosyntheseverfahren an der Wirbelsäule, n.n.bez.
76.46.99↔	Sonstige Rekonstruktion an and Gschk, sonstige	78.50.31↔	Osteosynthese durch Schrauben an der Wirbelsäule
77.91.00↔	Totale Res von Skap, Klav, Rip und Sternum, n.n.bez.	78.50.32↔	Osteosynthese durch Drahtcerclage an der Wirbelsäule
77.91.10↔	Totale Resektion von Skapula und Klavikula	78.50.33↔	Osteosynthese durch Klammersystem an der Wirbelsäule
77.91.11↔	Totale Resektion einer Rippe	78.50.34↔	Osteosynthese durch Hakenplatten an der Wirbelsäule
77.91.12↔	Totale Resektion einer Halsrippe	78.50.35↔	Osteosynthese durch Schrauben-Stabsystem a d Wirbelsäule
77.91.13↔	Totale Resektion des Sternums	78.50.36↔	Osteosyn d ventrales SchraubenPlattensystem an d Ws
77.91.99↔	Totale Res von Skap, Klav, Rip und Sternum, sonstige	78.50.37↔	Osteosyn d dorsales SchraubenPlattensystem an d Ws
78.49.20↔	Wirbelkörperersatz (z.B. bei Kyphose), n.n.bez.	78.50.39↔	Osteosyntheseverfahren an der Wirbelsäule, sonstige
78.49.21↔	Wirbelers d Implant (z.B. b Kyphose): 1 Wirbel	78.50.99↔	Inn Knochfix oh Rep d Fx, oh Ang d Lok, sonstige
78.49.22↔	Wirbelers d Implant (z.B. b Kyphose): 2 Wirbel	81.00↔	Spondylodese, n.n.bez.
78.49.23↔	Wirbelers d Implant (z.B. b Kyphose): 3 Wirbel	81.01↔	Spondylodese an Atlas-Axis
78.49.24↔	Wirbelers d Implant (z.B. b Kyphose): 4 Wirbel	81.02↔	Sonstige zervikale Spondylodese mit ventralem Zugang
78.49.25↔	Wrbkrs d Implnt (z.B. b Kyphs): 5 o mhr Wrbk	81.03↔	Sonstige zervikale Spondylodese mit dorsalem Zugang
78.49.26↔	Wirbelers d So Mat (z.B. b Kyphose), 1 Wirbel	81.04↔	Dorsale und dorsolumbale Spondylodese, ventraler Zugang
78.49.27↔	Wirbelers d So Mat (z.B. b Kyphose), 2 Wirbel	81.05↔	Dorsale und dorsolumbale Spondylodese, dorsaler Zugang
78.49.28↔	Wirbelers d So Mat (z.B. b Kyphose), 3 Wirbel	81.06↔	Lumbale und lumbosakrale Spondylodese, ventraler Zugang
78.49.29↔	Wirbelkörperersatz (z.B. bei Kyphose), sonstige	81.07↔	Lumbale und lumbosakrale Spondylod, intratransverser Zugang
78.49.2a↔	Wirbelers d So Mat (z.B. b Kyphose), 4 o mehr Wirbel	81.08↔	Lumbale und lumbosakrale Spondylodese, dorsaler Zugang
78.49.31↔	Kmpl Reko d Ws (z.B. b Kyphose) d vord Abstützspan	81.11↔	Arthrodese am Sprunggelenk
78.49.32↔	Kmpl Rk d Ws (zB b Kyphs) d Kyphktmie (zB n LndsthSizr)	81.12.00↔	Arthrodese Double, n.n.bez.
78.49.33↔	Kmpl Rk d Ws (z.B. b Kyphs) d drs Krr oh vntrls Rleas	81.12.10↔	Arthrodese oberes Sprunggelenk mit unterem Sprunggelenk
78.49.34↔	Kmpl Rk d Ws (z.B. b Kyphs) d drs Krr m vntr Rleas	81.12.11↔	Arthrod Ob Sg m unterem Sg und Chopartgelenk
78.49.35↔	Kmpl Reko d Ws (z.B. b Kyphose) d dorsoventrale Korr	81.12.12↔	Arthrod unteres Sprunggelenk, 2 Sprunggelenkskammern
78.49.36↔	Knt u plysgmntl drs Lrdspnd (DLS) n Zielk (zB b Kyphs)	81.12.13↔	Arthrod unteres Sprunggelenk, 3 Sprunggelenkskammern
78.49.37↔	Klt u trdklr Sbrkntstm (zB n Tsn o HsYL) (zB b Kyphs)	81.12.99↔	Arthrodese Double, sonstige
78.49.38↔	Klt u mngsmtl zvkthrk Ldsp zB n Msn, Ut o Sns zB b Kyphs	81.22↔	Knie-Arthrodese
78.49.40↔	Kpl Rk d Ws d Wt Ep mt K a FGsLg [Sp My A (SMA)St], 1 Kl	81.30↔	Reoperation einer Spondylodese, n.n.bez.
78.49.41↔	Kpl Rk d Ws d Wt Ep mt K a FGsLg [Sp My A (SMA)St], 2 K	81.31↔	Reoperation einer Spondylodese an Atlas-Axis
78.49.42↔	Kpl Rk d Ws d Wt Ep mt K a FGsLg [Sp My A (SMA)St], 3 K	81.32↔	Reop e sonst zervikalen Spondylodes m ventralem Zugang
78.49.43↔	Kpl Rk d Ws d Wt Ep mt K a FGsLg [Sp My A (SMA)St], 4 K	81.33↔	Reop e sonstigen zervikalen Spondylodese m dors Zugang
78.49.44↔	Kpl Rk d Ws d Wt Ep mt K a FGsLg [Sp My A (SMA)St], 5 K	81.34↔	Reop e dors u dorsolumb Spondylodes, ventraler Zugang
78.49.45↔	Kpl Rk d Ws d Wt Ep mt K a FGsLg [Sp My A (SMA)St], 6 K	81.35↔	Reop e dors und dorsolumb Spondylodese, dors Zugang
78.49.46↔	Kpl Rk d Ws d Wt Ep mt K a FGsLg [Sp My A (SMA)St], 7 K	81.36↔	Reop e lumb u lumbosakr Spondylodes, ventraler Zugang
78.49.47↔	Kpl Rk d Ws d Wt Ep mt K a FGsLg [Sp My A (SMA)St], 8 K	81.37↔	Reop e lmb u lmbskr Spndylods, intrtrnsvrs Zg
78.49.48↔	Kpl Rk d Ws d Wt Ep mt K a FGsLg [Sp My A (SMA)St], 9 K	81.38↔	Reop e lumb und lumbosakr Spondylodese, dors Zugang
78.49.4a↔	Kpl Rk d Ws d Wt Ep mt K a FGsLg [Sp My A (SMA)St], 10 K	81.39↔	Reoperation einer Spondylodese, n.a.klass.
78.49.4b↔	Kpl Rk d Ws d Wt Ep mt K a FGsLg [Sp My A (SMA)St], 11 K	81.51.00↔	Totalendoprothese des Hüftgelenks, n.n.bez.
78.49.4c↔	Kpl Rk d Ws d Wt Ep mt K a FGsLg [Sp My A (SMA)St], 12 K	81.51.10↔	Totalendoprothese des Hüftgelenks, Sonderprothese
78.49.4d↔	Kl Rk d Ws d W Ep m K a FGLg [Sp M A (SMA)St], 13 u mr K	81.51.99↔	Totalendoprothese des Hüftgelenks, sonstige
78.49.4e↔	Kmpl Rk d Ws (z.B. b Skl) d drsvntrl Epphysd	81.52.00↔	Partielle Hüftarthroplastik, n.n.bez.
78.49.4f↔	Kmpl Rk d Ws (z.B. b Skl) d unltrl Epphysd m drs Wrbfbs	81.52.10↔	Partielle Hüftarthpl, Femurkprot und Duokopfproth
78.49.4g↔	Kmpl Rk d Ws (z.B. b Skl) d bitrl Epphysd m drs Wrbfbs	81.52.11↔	Part Hüftarthpl, Gelfannstüsch und GelschnPfanne
78.49.50↔	Drs o vnt instrmt Krrktrspndyl (z.B. b Skl), n.n.bez.	81.52.99↔	Partielle Hüftarthroplastik, sonstige
78.49.51↔	Drs istmt Krspsy (zB b Skl), N prmsb, 3-6 Sg	81.53.00↔	Revision einer Hüftendoprothese, n.n.bez.
78.49.52↔	Drs istmt Krspsy (zB b Skl), N prmsb, 7-10 Sg	81.53.10↔	Revision einer Hüftendoprothese, ohne Wechsel
78.49.53↔	Drs instrmt Krspsy (zB b Skl), N prmsb, 11 o mr Sg	81.53.11↔	Rv e Obrflrsprt a Hüftgl u Neuimpl e Hüftndprth
78.49.54↔	Drs istmt Krspsy (zB b Skl), prmsb, 3-6 Sg	81.53.12↔	Revision e Duokopfproth und Neuimpl e Hüftendoproth
78.49.55↔	Drs istmt Krspsy (zB b Skl), prmsb, 7-10 Sg	81.53.13↔	Rev e sonst Hüftendoproth und Neuimpl e Hüftendoproth
78.49.56↔	Drs istmt Krspsy (zB b Skl), prmsb, 11 o mr Sg	81.53.99↔	Revision einer Hüftendoprothese, sonstige
78.49.57↔	Vnt istmt Krspsy (zB b Skl), N prmsb, 3-6 Sg	81.54.00↔	Totalendoprothese des Kniegelenks, n.n.bez.
78.49.58↔	Vnt istmt Krspsy (zB b Skl), N prmsb, 7-10 Sg	81.54.10↔	Unikondyläre Schlitzenprothese des Kniegelenkes
78.49.59↔	Drs o vnt instrmt Krrktrspndyl (z.B. b Skl), so	81.54.11↔	Bikondyläre Oberflächenersatzprothese des Kniegelenkes
78.49.5a↔	Vnt instrmt Krspsy (zB b Skl), N prmsb, 11 o mr Sg	81.54.12↔	Scharnierendoprothese des Kniegelenkes
78.49.5b↔	Vnt istmt Krspsy (zB b Skl), prmsb, 3-6 Sg	81.54.13↔	Patellaersatz des Kniegelenkes
78.49.5c↔	Vnt istmt Krspsy (zB b Skl), prmsb, 7-10 Sg	81.54.14↔	Sonderprothese des Kniegelenkes
78.49.5d↔	Vnt istmt Krspsy (zB b Skl), prmsb, 11 o mr Sg	81.54.99↔	Totalendoprothese des Kniegelenks, sonstige
78.49.60↔	Drs u vnt kmb istmt Krspsy (zB b Skl), nnbz	81.55.00↔	Revision einer Knieprothese, n.n.bez.
78.49.61↔	Drs u vnt kb istmt Krrktrspndyl (zB b Skl) N prmsb, 3-6 Sg	81.55.10↔	Revision einer Knieprothese, ohne Wechsel
78.49.62↔	Drs u vnt kb istmt Krrktrndyl (zB b Skl) N prmsb, 7-10 Sg	81.55.11↔	Revision e Knieprothese und Wechsel e Patellaersatzes
78.49.63↔	Drs u vnt kb istmt Krspsy (zB b Skl) N prmsb, 11 o mr Sg	81.55.12↔	Revision e Knieproth und Neuimpl e Knieendoprothese
78.49.64↔	Drs u vnt kb istmt Krspsy (zB b Skl), prmsb, 3-6 Sg	81.55.99↔	Revision einer Knieprothese, sonstige

81.56↔	Totalprothese des oberen Sprunggelenks	81.65.00↔	Vertebroplastik, n.n.bez.
81.59.00↔	Revision des Gelenkersatzes der unteren Extremitäten, nnbez	81.65.10↔	Vertebroplastik, 1 Wirbelkörper
81.59.10↔	Revision d Gelenks d unteren Extremit, ohne Wechsel	81.65.11↔	Vertebroplastik, 2 Wirbelkörper
81.59.11↔	Revision und Wechsel einer Sprunggelenkendoprothese	81.65.12↔	Vertebroplastik, 3 Wirbelkörper
81.59.12↔	Revision und Wechsel einer Fusswurzelendoprothese	81.65.13↔	Vertebroplastik, 4 und mehr Wirbelkörper
81.59.13↔	Revision und Wechsel e Fusswurzelendoprothese	81.65.99↔	Vertebroplastik, sonstige
81.59.99↔	Revision des Gelenkersatzes der unteren Extremitäten, sonst	81.66.00↔	Kyphoplastik, n.n.bez.
81.62.00↔	Spondylodese o Reop e Spondylodese v 23 Wirb, n.n.bez.	81.66.10↔	Kyphoplastik, 1 Wirbelkörper
81.62.10↔	Spondylodese von 2 Wirbeln, dorsal	81.66.11↔	Kyphoplastik, 2 Wirbelkörper
81.62.11↔	Spondylodese v 2 Wirbeln, dors u vent komb, interkorp	81.66.12↔	Kyphoplastik, 3 Wirbelkörper
81.62.12↔	Spondylodese o Reop e Spondylodese v 23 Wirbeln, ventral, interkorporell	81.66.13↔	Kyphoplastik, 4 und mehr Wirbelkörper
81.62.13↔	Spondylodese von 2 Wirbeln, dorsal, dynamisch	81.66.99↔	Kyphoplastik, sonstige
81.62.20↔	Spondylodese von 3 Wirbeln, dorsal	84.51.00↔	Einsetzen von interkorporellen Implantaten, n.n.bez.
81.62.21↔	Spondylodese v 3 Wirbeln, dors u vent komb, interkorp	84.51.10↔	Einsetzen von interkorporellen Cages, 1 Segment
81.62.22↔	Spondylodese von 3 Wirbeln, ventral, interkorporell	84.51.11↔	Einsetzen von interkorporellen Cages, 2 Segmente
81.62.23↔	Spondylodese von 3 Wirbeln, dorsal, dynamisch	84.51.12↔	Einsetzen von interkorporellen Cages, 3 Segmente
81.62.99↔	Spondylodese o Reop e Spondylodese von 23 Wirbeln, so	84.51.13↔	Einsetzen von interkorporellen Cages, 4 oder mehr Segmente
81.63.00↔	Spondylodese o Reop e Spondylodese v 48 Wirb, n.n.bez.	84.51.99↔	Einsetzen von interkorporellen Implantaten, sonstige
81.63.10↔	Spondylodese von 4 - 6 Wirbeln, dorsal	84.59↔	Einsetzen von sonstiger vertebralen Vorrichtung
81.63.11↔	Spondylodese v 4 6 Wirb, dors u vent komb, interkorp	92.39.00↔	Sonstige stereotaktische Radiochirurgie, n.n.bez.
81.63.12↔	Spondylodese von 4 - 6 Wirbeln, ventral, interkorporell	92.39.01↔	And Hochvstrth, Stereot Bstr, frakt, zerebr, n.n.bez.
81.63.13↔	Spondylodese von 4 - 6 Wirbeln, dorsal, dynamisch	92.39.11↔	And Hchvstrth, Stereot Bstr, frkt, Extrzr, n.n.bez.
81.63.20↔	Spondylodese von 7 - 8 Wirbeln, dorsal	92.39.20↔	And Hchvstrth, Stereot Bstr, frkt: zrb, intmd Rdiath
81.63.21↔	Spondylodese v 7 8 Wirb, dors u vent komb, interkorp	92.39.21↔	And Hchvstrth, Stereot Bstr, frkt: zrb, intmd Bgnbstr (IMAT)
81.63.22↔	Spondylodese von 7 - 8 Wirbeln, ventral, interkorporell	92.39.22↔	And Hchvstrth, Stereot Bstr, frkt: zrb, bldgst Enst
81.63.23↔	Spondylodese von 7 - 8 Wirbeln, dorsal, dynamisch	92.39.29↔	And Hochvstrth, Stereot Bstr, frakt, zerebr, so
81.63.99↔	Spondylodese o Reop e Spondylodese von 48 Wirbeln, so	92.39.30↔	And Hchvstrth, Stereot Bstr, frkt: Extrzr, intmd Rdiath
81.64.00↔	Spondylodese o Reop e Spondylodese v 9 o mhr Wrbl, n.n.bez.	92.39.31↔	And Hchvstrth, Stereot Bstr, frkt: Extrzr, intmd Bgnbstr (IMAT)
81.64.10↔	Spondylodese von 9 oder mehr Wirbeln, dorsal	92.39.32↔	And Hchvstrth, Stereot Bstr, frkt: Extrzr, bldgst Enst
81.64.11↔	Spondylodese v 9 o mhr Wrbl, dors u vent komb, intrkorporell	92.39.39↔	And Hochvstrth, Stereot Bstr, frakt, Extrazer, so
81.64.99↔	Spondylodese o Reop e Spondylodese v 9 o mehr Wirb, so		

**ADRG L38****Komplizierende Prozeduren mit bestimmtem operativen Eingriff oder Multiviszeraleingriff bei Krankheiten und Störungen der Harnorgane**

Komplizierende Prozeduren und (Definition der DRG (L03Z oder Definition der DRG (L04A oder Definition der DRG (L04B oder Definition der DRG (L10Z oder Definition der DRG (L13A oder Definition der DRG (L18A) oder Multiviszeraleingriff

**DRG L38Z****Komplizierende Prozeduren mit bestimmtem operativen Eingriff oder Multiviszeraleingriff bei Krankheiten und Störungen der Harnorgane****ADRG L40****Diagnostische Ureterorenoskopie**

Prozedur in Tabelle L40-1

**DRG L40Z****Diagnostische Ureterorenoskopie****Prozedur L40-1**

55.22†↔ Pyeloskopie

56.31†↔ Ureteroskopie

**ADRG L42****Extrakorporale Stosswellenlithotripsie (ESWL) bei Harnsteinen**

Hauptdiagnose in Tabelle L42-1 und Prozedur in Tabelle L42-3

**DRG L42A****Extrakorporale Stosswellenlithotripsie (ESWL) bei Harnsteinen mit auxiliären Massnahmen oder bei Para- / Tetraplegie**

Prozedur in Tabelle L42-4 oder Nebendiagnose in Tabelle L42-2

**DRG L42B****Extrakorporale Stosswellenlithotripsie (ESWL) bei Harnsteinen ohne auxiliäre Massnahmen, ausser bei Para- / Tetraplegie**

**Hauptdiagnose L42-1**

N13.0	Hydronephrose b ureteropelviner Obstruktion	N20.2	Nierenstein u Ureterstein gleichzeitig
N13.1	Hydronephrose b Ureterstriktur, aonkl	N20.9	Harnstein, nnbez
N13.2	Hydronephrose b Obstruktion d Nieren- u Ureterstein	N21.0	Stein in Hamblase
N13.3	Sonstige u nnbez Hydronephrose	N21.1	Urethrastein
N13.4	Hydroureter	N21.8	Stein in sonstigen unteren Harnwegen
N13.5	Abknickung u Striktur Ureters oh Hydronephrose	N21.9	Stein in unteren Harnwegen, nnbez
N20.0	Nierenstein	N23	Nnbez Nierenkolik
N20.1	Ureterstein		

**Nebendiagnose L42-2**

G04.1	Tropische spastische Paraplegie	G82.42	Spast Tetrapares u Tetrapleg, chron kompl QSL
G82.02	Schlaff Parapares u Parapleg, chron kompl QSL	G82.43	Spast Tetrapares u Tetrapleg, chron inkompl QSL
G82.03	Schlaff Parapares u Parapleg, chron inkompl QSL	G82.49	Spast Tetrapares u Tetrapleg, nnbez
G82.09	Schlaff Parapares u Parapleg, nnbez	G82.52	Tetrapares u Tetrapleg, nnbez, chron kompl QSL
G82.12	Spast Parapares u Parapleg, chron kompl QSL	G82.53	Tetrapares u Tetrapleg, nnbez, chron inkompl QSL
G82.13	Spast Parapares u Parapleg, chron inkompl QSL	G82.59	Tetrapares u Tetrapleg, nnbez
G82.19	Spast Parapares u Parapleg, nnbez	G95.1	Vaskuläre Myelopathien
G82.22	Parapares u Parapleg, nnbez, chron kompl QSL	G95.2	Rückenmarkskompression, nnbez
G82.23	Parapares u Parapleg, nnbez, chron inkompl QSL	G95.80	HarnblasLähm b Schädig ob motor Neuron [UMNL]
G82.29	Parapares u Parapleg, nnbez	G95.81	HarnblasLähm b Schädig unt motor Neuron [LMNL]
G82.32	Schlaff Tetrapares u Tetrapleg, chron kompl QSL	G95.9	KH Rückenmark, nnbez
G82.33	Schlaff Tetrapares u Tetrapleg, chron inkompl QSL	P11.51	Geburtsverletzung Wirbelsäule u RM m chron QSL
G82.39	Schlaff Tetrapares u Tetrapleg, nnbez		

**Prozedur L42-3**

98.51†↔ Extrakorp Stosslithotr [ESWL] v Niere, Uret u/o Blas

**Prozedur L42-4**

55.01.00†↔	Nephrotomie, n.n.bez.	57.0x.99†↔	Transurethrale Drainage der Hamblase, sonstige
55.01.10†↔	Nephrotomie, perkutan-transrenal	57.19.10†↔	So Zystotomie, Endosk Entf e Harnst, Perktransvesikal
55.01.99†↔	Nephrotomie, sonstige	57.19.11†↔	So Zystotomie, Endosk Entf e Fk, Perktransvesikal
55.02.00†↔	Nephrostomie, n.n.bez.	57.19.21†↔	So Zystot, Zystot (Sect alta), m Entf e Steines
55.02.10†↔	Nephrostomie, perkutan-transrenal	57.19.22†↔	So Zystotomie, Zystotomie (Sect alta), m Entf e Fk
55.02.99†↔	Nephrostomie, sonstige	57.19.23†↔	S Zystt, Zystt (Sct alt), m Asr e Blntmpnd
55.03.00†↔	Perkut Nephrost oh Desint von Steinmaterial, n.n.bez.	57.32†↔	Sonstige Zystoskopie
55.03.10†↔	Prk Nphrst o Dsnt v Steimt, Ef v Hrnst(n) au d Nrnbc	58.22†↔	Sonstige Urethroskopie
55.03.11†↔	Prk Nphrst o Dsnt v Steinmt, Ef v Hrnst(n) au d Ur	58.99.00†↔	Sonst Operationen an Urethra und Periurethralgewebe, nnbez
55.03.99†↔	Perkut Nephrost oh Desint von Steinmaterial, sonstige	58.99.10†↔	So Op an Urth u Priurthrl, Enl u Wchs e Stnt i d Urth
55.05†↔	Perkutan-transren Erweiterung d pyeloureteralen Überganges	58.99.99†↔	Sonst Operationen an Urethra und Periurethralgewebe, sonst
55.23†↔	Geschlossene [perkutane] [Nadel-] Biopsie an der Niere	59.8x.00†↔	Ureter-Katheterisierung, n.n.bez.
55.92†↔	Perkutane Aspiration an der Niere (Nierenbecken)	59.8x.10†↔	Ureter-Katheterisierung, Einlage, transurethral
55.93†↔	Ersetzen einer Nephrostomie-Kanüle	59.8x.11†↔	Ureter-Katheterisierung, Wechsel, transurethral
55.94†↔	Ersetzen einer Pyelostomie-Kanüle	59.8x.12†↔	Ureter-Katheterisierung, Einlage, perkutan-transrenal
57.0x.00†↔	Transurethrale Drainage der Hamblase, n.n.bez.	59.8x.99†↔	Ureter-Katheterisierung, sonstige
57.0x.10†↔	Transurethrale Drain d Hamblase, Entf e Harnsteines	59.93†↔	Ersetzen eines Ureterostomie-Katheters
57.0x.11†↔	Transurethrale Drain d Hamblase, Entf e Fremdkörpers	97.61†↔	Entfernen eines Pyelostomie- oder Nephrostomie-Katheters
57.0x.12†↔	Trnsrthr Drain d Hrnbl, Oprtv Asr e Hrnblntmpnd	97.62†↔	Entfernen eines Ureterostomie- oder Ureterkatheters

**ADRG L44****Geriatrische frührehabilitative Komplexbehandlung bei Krankheiten und Störungen der Harnorgane**

Geriatrische frührehabilitative Komplexbehandlung

**DRG L44Z****Geriatrische frührehabilitative Komplexbehandlung bei Krankheiten und Störungen der Harnorgane**

**ADRG L60 Niereninsuffizienz, mehr als ein Belegungstag**

Hauptdiagnose in Tabelle L60-1 und Verweildauer &gt; 1 Tag

**DRG L60A Niereninsuffizienz, mehr als ein Belegungstag, mit Dialyse, akutem Nierenversagen und äusserst schweren CC oder mit Dialyse und akutem Nierenversagen oder äusserst schweren CC, Alter < 16 Jahre**

Hauptdiagnose in Tabelle L60-2 und PCCL &gt; 3 und Dialyse oder Dialyse und (Hauptdiagnose in Tabelle L60-2 oder PCCL &gt; 3) und Alter &lt; 16 Jahre

**DRG L60B Niereninsuffizienz, mehr als ein Belegungstag, mit Dialyse und akutem Nierenversagen oder äusserst schweren CC, Alter > 15 Jahre**

Dialyse und (Hauptdiagnose in Tabelle L60-2 oder PCCL &gt; 3)

**DRG L60C Niereninsuffizienz, mehr als ein Belegungstag, mit Dialyse oder äusserst schweren CC**

PCCL &gt; 3 oder Dialyse

**DRG L60D Niereninsuffizienz, mehr als ein Belegungstag, ohne Dialyse, ohne äusserst schwere CC****Diagnose L60-1**

I12.00	Hypertens NierenKH m Niereninsuff, oA hypert Kris	N18.4	Chron Nierenkrankheit, Stadium 4
I12.01	Hypertens NierenKH m Niereninsuff, mA hypert Kris	N18.5	Chron Nierenkrankheit, Stadium 5
I13.10	Hypertens He-/NierKH mit Niereninsuff, oA hypert Kris	N18.80	Einseitige chron Nierenfunktionsstörung
I13.11	Hypertens He-/NierKH m Niereninsuff, mA hypert Kris	N18.89	Sonst chron Nierenkrankheit, Stadium nnbez
N17.0	Akutes Nierenversagen m Tubulusnekrose	N18.9	Chronische Nierenkrankheit, nicht näher bezeichnet
N17.1	Akutes Nierenversagen m akuter Rindennekrose	N19	Nnbez Niereninsuffizienz
N17.2	Akutes Nierenversagen m Marknekrose	N99.0	Nierenversagen nach med Maßnahmen
N17.8	Sonstiges akutes Nierenversagen	R34	Anurie u Oligurie
N17.9	Akutes Nierenversagen, nnbez	T79.5	Traumatische Anurie
N18.1	Chron Nierenkrankheit, Stadium 1	Z49.0	Vorbereitung auf Dialyse
N18.2	Chron Nierenkrankheit, Stadium 2	Z49.1	Extrakorporale Dialyse
N18.3	Chron Nierenkrankheit, Stadium 3		

**Hauptdiagnose L60-2**

N17.0	Akutes Nierenversagen m Tubulusnekrose	N17.8	Sonstiges akutes Nierenversagen
N17.1	Akutes Nierenversagen m akuter Rindennekrose	N17.9	Akutes Nierenversagen, nnbez
N17.2	Akutes Nierenversagen m Marknekrose		

**ADRG L62 Neubildungen der Harnorgane**

Hauptdiagnose in Tabelle L62-1

**DRG L62A Neubildungen der Harnorgane mit äusserst schweren CC**

PCCL &gt; 3

**DRG L62B Neubildungen der Harnorgane ohne äusserst schwere CC****Diagnose L62-1**

C64	BNB der Niere, ausgenommen Nierenbecken	C67.6	Bösartige Neubildung: Ostium ureteris
C65	BNB Nierenbecken	C67.7	Bösartige Neubildung: Urachus
C66	BNB Ureter	C67.8	BNB: Harnblase, mehrere Teilbereiche überlappend
C67.0	Bösartige Neubildung: Trigonum vesicae	C67.9	Bösartige Neubildung: Harnblase, nicht näher bezeichnet
C67.1	Bösartige Neubildung: Apex vesicae	C68.0	Bösartige Neubildung: Urethra
C67.2	Bösartige Neubildung: Laterale Harnblasenwand	C68.1	Bösartige Neubildung: Paraurethrale Drüse
C67.3	Bösartige Neubildung: Vordere Harnblasenwand	C68.8	BNB: Harnorgane, mehrere Teilbereiche überlappend
C67.4	Bösartige Neubildung: Hintere Harnblasenwand	C68.9	Bösartige Neubildung: Harnorgan, nicht näher bezeichnet
C67.5	Bösartige Neubildung: Harnblasenhals	C79.0	Sekundäre BNB Niere u Nierenbecken

C79.1	Sekundäre BNB Harnblase, sonst u nnbez Harnorgane	D30.9	Gutartige Neubildung Harnorgan, nnbez
D09.0	Carcinoma in situ Harnblase	D41.0	NB unsich/unbek Verhalt Niere
D09.1	Carcinoma in situ sonst u nnbez Harnorgane	D41.1	NB unsich/unbek Verhalt Nierenbecken
D30.0	Gutartige Neubildung Niere	D41.2	NB unsich/unbek Verhalt Ureter
D30.1	Gutartige Neubildung Nierenbecken	D41.3	NB unsich/unbek Verhalt Urethra
D30.2	Gutartige Neubildung Ureter	D41.4	NB unsich/unbek Verhalt Harnblase
D30.3	Gutartige Neubildung Harnblase	D41.7	NB unsich/unbek Verhalt sonstige Harnorgane
D30.4	Gutartige Neubildung Urethra	D41.9	NB unsich/unbek Verhalt Harnorgan, nnbez
D30.7	Gutartige Neubildung sonstige Harnorgane	N30.4	Strahlenzystitis

**ADRG L63 Infektionen der Harnorgane**

Hauptdiagnose in Tabelle L63-1

**DRG L63A Infektionen der Harnorgane mit äusserst schweren CC, mit Komplexbehandlung bei multiresistenten Erregern**

PCCL > 3 und Prozedur in Tabelle L63-2

**DRG L63B Infektionen der Harnorgane mit äusserst schweren CC, ohne Komplexbehandlung bei multiresistenten Erregern, Alter < 6 Jahre**

PCCL > 3 und Alter < 6 Jahre

**DRG L63C Infektionen der Harnorgane mit äusserst schweren CC, ohne Komplexbehandlung bei multiresistenten Erregern, Alter > 5 Jahre**

PCCL > 3

**DRG L63D Infektionen der Harnorgane ohne äusserst schwere CC, Alter < 3 Jahre**

Alter < 3 Jahre

**DRG L63E Infektionen der Harnorgane ohne äusserst schwere CC, Alter > 2 Jahre und Alter < 6 Jahre**

Alter < 6 Jahre

**DRG L63F Infektionen der Harnorgane ohne äusserst schwere CC, Alter > 5 Jahre**

**Hauptdiagnose L63-1**

A18.1	Tuberkulose Urogenitalsystem	N15.11	Perinephritischer Abszess
A98.5	Hämorrhagisches Fieber mit renalem Syndrom	N30.0	Akute Zystitis
B65.0	Schistosom durch Schistosoma haematob [Blasenbilharz]	N30.2	Sonstige chronische Zystitis
N10	Akute tubulointerstitielle Nephritis	N30.3	Trigonumzystitis
N11.1	Chronische obstruktive Pyelonephritis	N30.8	Sonstige Zystitis
N11.8	Sonstige chron tubulointerstitielle Nephritis	N30.9	Zystitis, nnbez
N11.9	Chronische tubulointerstitielle Nephritis, nnbez	N34.0	Harnröhrenabszeß
N12	Tubulointerstitielle Nephritis, n als akut od chron bez	N34.1	Unspezifische Urethritis
N13.6	Pyonephrose	N34.2	Sonstige Urethritis
N13.8	Sonst obstruktive Uropathie u Refluxuropathie	N34.3	Urethrales Syndrom, nnbez
N15.10	Nierenabszess	N39.0	Harnwegsinfektion, Lokalisation nnbez

**Prozedur L63-2**

93.59.51†↔ Kmplbh b Bsied o Infkt m mltrs Ergrn, 7 bs 13 Bhdlt  
 93.59.52†↔ Kmplbh b Bsied o Infkt m mltrs Ergrn, 14 bs 20 Bhdlt

93.59.53†↔ Kmplbh b Bsied o Infkt m mltrs Ergrn, 21 o mhr Bhdlt

**ADRG L64****Harnsteine und Harnwegsobstruktion oder Urethrastriktor, andere leichte bis moderate Erkrankungen der Harnorgane, mehr als ein Belegungstag oder Beschwerden und Symptome der Harnorgane oder Urethrozystoskopie**

Hauptdiagnose in Tabelle L64-1 oder Hauptdiagnose in Tabelle L64-2 oder Hauptdiagnose in Tabelle L64-3 und Verweildauer > 1 Tag oder Hauptdiagnose in Tabelle L64-4 oder Prozedur in Tabelle L64-5

**DRG L64A****Harnsteine und Harnwegsobstruktion, Alter > 75 Jahre od. mit äusserst schweren oder schweren CC oder Urethrastriktor, andere leichte bis moderate Erkr. der Harnorgane, mehr als ein Beleg.tag oder Beschw. und Symptome der Harnorgane oder Urethrozystoskopie**

Alter > 75 Jahre oder PCCL > 2 oder Hauptdiagnose in Tabelle L64-2 oder Hauptdiagnose in Tabelle L64-3 und Verweildauer > 1 Tag oder Hauptdiagnose in Tabelle L64-4 oder Prozedur in Tabelle L64-5

**DRG L64B****Harnsteine und Harnwegsobstruktion, Alter < 76 Jahre und ohne äusserst schwere oder schwere CC****Diagnose L64-1**

N13.0	Hydronephrose b ureteropelviner Obstruktion	N20.2	Nierenstein u Ureterstein gleichzeitig
N13.1	Hydronephrose b Ureterstriktor, aonkl	N20.9	Harnstein, nnbez
N13.2	Hydronephrose b Obstruktion d Nieren- u Ureterstein	N21.0	Stein in Harnblase
N13.3	Sonstige u nnbez Hydronephrose	N21.1	Urethrastein
N13.4	Hydroureter	N21.8	Stein in sonstigen unteren Harnwegen
N13.5	Abknickung u Striktor Ureters oh Hydronephrose	N21.9	Stein in unteren Harnwegen, nnbez
N20.0	Nierenstein	N23	Nnbez Nierenkolik
N20.1	Ureterstein	N30.1	Interstitielle Zystitis (chronisch)

**Hauptdiagnose L64-2**

N35.0	Posttraumatische Harnröhrenstriktor	N35.9	Harnröhrenstriktor, nnbez
N35.1	Postinfektiöse Harnröhrenstriktor, aonkl	N99.1	Harnröhrenstriktor nach med Maßnahmen
N35.8	Sonstige Harnröhrenstriktor		

**Hauptdiagnose L64-3**

N13.7	Uropathie in Zus m vesikoureteralem Reflux	Q62.7	Angeborener vesiko-ureteroreneraler Reflux
N13.9	Obstruktive Uropathie u Refluxuropathie, nnbez	Q62.8	Sonstige angeborene Fehlbildungen Ureter
N26	Schrumpfniere, nnbez	Q63.0	Akzessorische Niere
N39.1	Persistierende Proteinurie, nnbez	Q63.1	Gelappte Niere, verschmolzene Niere u Hufeisenniere
N39.2	Orthostatische Proteinurie, nnbez	Q63.2	Ektope Niere
N39.81	Flankenschmerz-Hämaturie-Syndrom	Q63.3	Hyperplastische Niere u Riesenniere
N39.88	Sonstige nbez KH Harnsystem	Q63.8	Sonstige nbez angeborene Fehlbildungen Niere
N39.9	KH Harnsystem, nnbez	Q63.9	Angeborene Fehlbildung Niere, nnbez
Q60.0	Nierenagenesie, einseitig	S37.00	Verletzung Niere, nnbez
Q60.2	Nierenagenesie, nnbez	S37.01	Prellung u Hämatom Niere
Q60.3	Nierenhypoplasie, einseitig	S37.30	Verletzung Hamröhre, nnbez
Q60.5	Nierenhypoplasie, nnbez	S37.31	Verletzung Hamröhre, Pars membranacea
Q60.6	Potter-Syndrom	S37.32	Verletzung Hamröhre, Pars spongiosa
Q62.0	Angeborene Hydronephrose	T83.0	Mechan Komplik d Harnwegskatheter (Verweilkatheter)
Q62.1	Atresie und (angeborene) Stenose Ureter	T83.1	Mechan Komplik d so Geräte od Implantate im Harntrakt
Q62.2	Angeborener Megaureter	T83.2	Mechanische Komplik d Harnorgantransplantat
Q62.3	Sonst (angeb) obstruktive Defekte Nierenbecken u Ureter	T83.4	Mechan Komplik d so Proth/Implant/Transpl im Genitaltrakt
Q62.4	Agenesie Ureter	T83.6	Infektion/entzündl Rkt d Proth/Implant/Transpl im GenitTrakt
Q62.5	Duplikatur Ureter	T83.8	So Komplik d Proth/Implant/Transpl im Urogenitaltrakt
Q62.6	Lageanomalie Ureter	T83.9	Nnbez Komplik d Proth/Implant/Transpl im Urogenitaltrakt

**Hauptdiagnose L64-4**

N02.0	Rezidiv/persist Hämaturie, minimale glomerul Läsion	N02.9	Rezidiv/persist Hämaturie, Art morphol Veränderung nnbez
N02.1	Rezidiv/persist Hämaturie, fok/segm glomerul Läsionen	N39.3	Belastungsinkontinenz [Stressinkontinenz]
N02.2	Rezidiv/persist Hämaturie, diff membr GN	N39.40	Reflexinkontinenz
N02.3	Rezidiv/persist Hämaturie, diff mesangioprolif GN	N39.41	Überlaufinkontinenz
N02.4	Rezidiv/persist Hämaturie, diff endokapillär-proliferat GN	N39.42	Dranginkontinenz
N02.5	Rezidiv/persist Hämaturie, diffuse mesangiokapilläre GN	N39.43	Extraurethrale Harninkontinenz
N02.6	Rezidiv/persist Hämaturie, Dense-deposit-KH	N39.47	Rezidivinkontinenz
N02.7	Rezidiv/persist Hämaturie, GN m diffuser Halbmond bild	N39.48	Sonst nbez Harninkontinenz
N02.8	Rezidiv/persist Hämaturie, sonst morpholog Veränderung	R30.0	Dysurie

R30.1	Tenesmus vesicae	R80	Isolierte Proteinurie
R30.9	Schmerzen b Wasserlassen, nnbez	R82.0	Chylurie
R31	Nnbez Hämaturie	R82.3	Hämoglobinurie
R32	Nnbez Harninkontinenz	R82.5	Erhöhte Urinwerte Drogen AM biologisch aktive Subst
R33	Harnverhaltung	R82.7	Abnorm Befund mikrobiologische Urinuntersuchung
R35	Polyurie	R82.8	Abnorm Befund zytolog u histolog Urinuntersuchung
R36	Ausfluß aus Harnröhre	R82.9	Sonstige u nnbez abnorme Urinbefunde
R39.0	Urin-Extravasation	R93.4	Abnorm Befund bildgeb Diagnostik Harnorgane
R39.1	Sonstige Miktionsstörungen	R94.4	Abnorme Ergebnisse Nierenfunktionsprüfungen
R39.2	Extrarenale Urämie	R94.8	Abnorme Ergebnisse Fktpf so Organe/Organsysteme
R39.8	Sonstige u nnbez Sympt Harnsystem		

**Prozedur L64-5**

56.91†↔	Dilatation des Ureterostiums	57.19.23†↔	S Zystt, Zystt (Sct alt), m Asr e Blsntmpnd
57.0x.00†↔	Transurethrale Drainage der Harnblase, n.n.bez.	57.32†↔	Sonstige Zystoskopie
57.0x.10†↔	Transurethrale Drain d Harnblase, Entf e Harnsteines	59.8x.00†↔	Ureter-Katheterisierung, n.n.bez.
57.0x.11†↔	Transurethrale Drain d Harnblase, Entf e Fremdkörper	59.8x.10†↔	Ureter-Katheterisierung, Einlage, transurethral
57.0x.12†↔	Trnsrthr Drain d Hrnl, Oprtv Asr e Hrnlblsntmpnd	59.8x.11†↔	Ureter-Katheterisierung, Wechsel, transuretral
57.0x.99†↔	Transurethrale Drainage der Harnblase, sonstige	59.8x.12†↔	Ureter-Katheterisierung, Einlage, perkutan-transrenal
57.19.10†↔	So Zystotomie, Endosk Entf e Harnst, Pertransvesikal	59.8x.99†↔	Ureter-Katheterisierung, sonstige
57.19.11†↔	So Zystotomie, Endosk Entf e Fk, Pertransvesikal	59.93†↔	Ersetzen eines Ureterostomie-Katheters
57.19.21†↔	So Zystot, Zystot (Sect alta), m Entf e Steines	97.62†↔	Entfernen eines Ureterostomie- oder Ureterkatheters
57.19.22†↔	So Zystotomie, Zystotomie (Sect alta), m Entf e Fk		

**ADRG L68** **Andere mässig schwere Erkrankungen der Harnorgane oder Harnblasenlähmung, mehr als ein Belegungstag**

Hauptdiagnose in Tabelle L68-1 oder Hauptdiagnose in Tabelle L68-2 und Verweildauer > 1 Tag

**DRG L68A** **Andere mässig schwere Erkrankungen der Harnorgane oder Harnblasenlähmung, mehr als ein Belegungstag, Alter < 6 Jahre**

Alter < 6 Jahre

**DRG L68B** **Andere mässig schwere Erkrankungen der Harnorgane oder Harnblasenlähmung, mehr als ein Belegungstag, Alter > 5 Jahre**

**Hauptdiagnose L68-1**

E12.20	DM iVm Fehl-/Mangelernähr m Nierenkomplik, n entgl bez	N01.1	Rapid-progress nephrit Synd, fok/segm glomerul Läsionen
E12.21	DM iVm Fehl-/Mangelernähr m Nierenkomplik, entgl bez	N01.2	Rapid-progress nephrit Synd, diffuse membranöse GN
F45.34	Somatof auton Fktstör, Urogenitalsyst	N01.3	Rapid-progress nephrit Synd, diff mesangioprolif GN
I12.90	Hypertens NierenKH oh Niereninsuff, oA hypert Kris	N01.4	Rapid-progress nephrit Synd, diff endokap-prolif GN
I12.91	Hypertens NierenKH oh Niereninsuff, mA hypert Kris	N01.5	Rapid-progress nephrit Synd, diff mesangiokapilläre GN
I72.2	Aneurysma u Dissektion Nierenarterie	N01.6	Rapid-progress nephrit Synd, Dense-deposit-KH
I82.3	Embolie u Thrombose Nierenvene	N01.7	Rapid-progress nephrit Synd, GN m diff Halbmondbild
M10.30	Gicht d Nierenfunktionsstörung, mehrere Lok	N01.8	Rapid-progress nephrit Synd, sonst morpholog Veränder
M10.31	Gicht d Nierenfunktionsstörung, Schulterregion	N01.9	Rapid-progress nephrit Synd, Art morph Veränderung nnbez
M10.32	Gicht d Nierenfunktionsstörung, Oberarm	N03.0	Chron nephrit Synd, minimale glomeruläre Läsion
M10.33	Gicht d Nierenfunktionsstörung, Unterarm	N03.1	Chron nephrit Synd, fokale/segmentale glomerul Läsionen
M10.34	Gicht d Nierenfunktionsstörung, Hand	N03.2	Chron nephrit Synd, diffuse membranöse GN
M10.35	Gicht d Nierenfunktionsstörung, Beckenregion/OS	N03.3	Chron nephrit Synd, diffuse mesangioproliferative GN
M10.36	Gicht d Nierenfunktionsstörung, Unterschenkel	N03.4	Chron nephrit Synd, diffuse endokapillär-proliferative GN
M10.37	Gicht d Nierenfunktionsstörung, Knöchel/Fuß	N03.5	Chron nephrit Synd, diffuse mesangiokapilläre GN
M10.38	Gicht d Nierenfunktionsstörung, sonstige Lok	N03.6	Chron nephrit Synd, Dense-deposit-KH
M10.39	Gicht d Nierenfunktionsstörung, nnbez Lokalisationen	N03.7	Chron nephrit Synd, GN m diffuser Halbmondbildung
N00.0	Akut nephrit Synd, minimale glomeruläre Läsion	N03.8	Chron nephrit Synd, sonst morphol Veränderungen
N00.1	Akut nephrit Synd, fokale u segment glomerul Läsionen	N03.9	Chron nephrit Synd, Art morphol Veränderung nnbez
N00.2	Akut nephrit Synd, diffuse membranöse GN	N05.0	Nnbez nephrit Synd, minimale glomeruläre Läsion
N00.3	Akut nephrit Synd, diffuse mesangioproliferative GN	N05.1	Nnbez nephrit Synd, fokale/segmentale glomerul Läsionen
N00.4	Akut nephrit Synd, diffuse endokap-prolif GN	N05.2	Nnbez nephrit Synd, diffuse membranöse GN
N00.5	Akut nephrit Synd, diffuse mesangiokapilläre GN	N05.3	Nnbez nephrit Synd, diffuse mesangioproliferative GN
N00.6	Akut nephrit Synd, Dense-deposit-KH	N05.4	Nnbez nephrit Synd, diffuse endokapillär-proliferative GN
N00.7	Akut nephrit Synd, GN m diffuser Halbmondbildung	N05.5	Nnbez nephrit Synd, diffuse mesangiokapilläre GN
N00.8	Akut nephrit Synd, sonst morpholog Veränderungen	N05.6	Nnbez nephrit Synd, Dense-deposit-KH
N00.9	Akut nephrit Synd, Art morpholog Veränderung nnbez	N05.7	Nnbez nephrit Synd, GN m diffuser Halbmondbildung
N01.0	Rapid-progress nephrit Syndminimale glomeruläre Läsion	N05.8	Nnbez nephrit Synd, sonst morpholog Veränderungen

11  
L68



N05.9	Nnbez nephrit Synd, Art morpholog Veränderung nnbez	N32.1	Vesikointestinalfistel
N06.0	Isol Proteinurie m Ang morph Veränd, min glomerul Läsion	N32.2	Harnblasenfistel, aonkl
N06.1	Isol Proteinurie m Ang morph Veränd, fok/segm glom Läs	N32.3	Harnblasendivertikel
N06.2	Isol Proteinurie m Ang morph Veränd, diff membran GN	N32.4	Harnblasenruptur, nichttraumatisch
N06.3	Isol Proteinurie m Ang morph Veränd, diff mesangprol GN	N32.8	Sonstige nbez KH Harnblase
N06.4	Isol Proteinurie m Ang morph Veränd, diff endok-prol GN	N32.9	KH Harnblase, nnbez
N06.5	Isol Proteinurie m Ang morph Veränd, diff mesangkap GN	N36.0	Harnröhrenfistel
N06.6	Isol Proteinurie m Ang morph Veränd, Dense-deposit-KH	N36.1	Harnröhrendivertikel
N06.7	Isol Proteinurie m Ang morph Veränd, GN diff Halbmondb	N36.2	Harnröhrenkarunkel
N06.8	Isol Proteinurie m Ang morph Veränd, so morph Veränd	N36.3	Prolaps Harnröhrenschleimhaut
N06.9	Isol Proteinurie m Ang morph Veränd, Art morph Verän nnbez	N36.8	Sonstige nbez KH Hamröhre
N07.0	Heredit Nephropathie, aonkl, min glomeruläre Läsion	N36.9	KH Hamröhre, nnbez
N07.1	Heredit Nephropathie, aonkl, fok/segment glomer Läsion	N98.0	Infektion i Zusammenhang m artifizier Insemination
N07.2	Heredit Nephropathie, aonkl, diffuse membranöse GN	N99.5	FktStör äußeres Stoma Harntrakt
N07.3	Heredit Nephropathie, aonkl, diffuse mesangioprolif GN	N99.8	Sonst KH Urogenitalsystem n med Maßn
N07.4	Heredit Nephropathie, aonkl, diff endokap-prolif GN	Q60.1	Nierenagenesie, beidseitig
N07.5	Heredit Nephropathie, aonkl, diff mesangiokapilläre GN	Q60.4	Nierenhypoplasie, beidseitig
N07.6	Heredit Nephropathie, aonkl, Dense-deposit-KH	Q61.0	Angeborene solitäre Nierenzyste
N07.7	Heredit Nephropathie, aonkl, GN m diff Halbmondbildung	Q61.1	Polyzyst Niere, autosom-rez
N07.8	Heredit Nephropathie, aonkl, so morphol Veränderungen	Q61.2	Polyzyst Niere, autosom-dom
N07.9	Heredit Nephropathie, aonkl, Art morphol Veränderung nnbez	Q61.3	Polyzystische Niere, nnbez
N11.0	Nichtobstruktive, m Reflux verb chron Pyelonephritis	Q61.4	Nierendysplasie
N14.0	Analgetika-Nephropathie	Q61.5	Medulläre Zystenniere
N14.1	Nephropathie d so AM/Drogen/biol akt Subst	Q61.8	Sonstige zystische Nierenkrankheiten
N14.2	Nephropathie d nnbez AM/Drogen/biol aktive Subst	Q61.9	Zystische Nierenkrankheit, nnbez
N14.3	Nephropathie d Schwermetalle	Q64.1	Ekstrophie Harnblase
N14.4	Toxische Nephropathie, aonkl	Q64.2	Angeborene Urethralklappen im hinteren Teil Hamröhre
N15.0	Balkan-Nephropathie	Q64.3	So Atresie u (angeb) Stenose Urethra u Harnblasenhals
N15.8	Sonst nbez tubulointerstitielle Nieren-KH	Q64.4	Fehlbildung Urachus
N15.9	Tubulointerstitielle Nierenkrankheit, nnbez	Q64.5	Angeborenes Fehlen Harnblase u Urethra
N25.0	Renale Osteodystrophie	Q64.6	Angeborenes Divertikel Harnblase
N25.1	Renaler Diabetes insipidus	Q64.7	Sonst angeborene Fehlbildung Harnblase u Urethra
N25.8	Sonst KH infolge Schädigung tubuläre Nierenfunktion	Q64.8	Sonst nbez angeborene Fehlbildungen Harnsystem
N25.9	KH infolge Schädigung tubuläre Nierenfunktion, nnbez	Q64.9	Angeborene Fehlbildung Harnsystem, nnbez
N27.0	Kleine Niere unbek Ursache, einseitig	S36.83	Verletzung Retroperitoneum
N27.1	Kleine Niere unbek Ursache, bdseitig	S37.1	Verletzung Hamleiter
N27.9	Kleine Niere unbek Ursache, nnbez	S37.20	Verletzung Harnblase, nnbez
N28.1	Zyste Niere, erworben	S37.21	Prellung Harnblase
N28.8	Sonstige nbez KH Niere/Ureter	S37.22	Ruptur Harnblase
N28.9	Krankheit Niere/Ureter, nnbez	S37.28	Sonstige Verletzungen Harnblase
N31.0	Ungehemmte neurogene Blasenentleerung, aonkl	S37.33	Verletzung Hamröhre, Pars prostatica
N31.1	Neurogene Reflexblase, aonkl	S37.38	Verletzung Hamröhre, sonst Teile
N31.2	Schlaffe neurogene Harnblase, aonkl	T19.0	Fremdkörper in Hamröhre
N31.80	Neuromusk Low-compliance-Blas, organ fix	T19.1	Fremdkörper in Harnblase
N31.81	Hypo-/Akontraktl BlasMusk oh neurol Substr	T85.71	Infekt u entzündl Reakt durch Katheter zur Peritonealdialyse
N31.82	Instabil Blase oh neurolog Substr	Z43.5	Versorgung Zystostoma
N31.88	Sonst neuromusk Dysfunkt Harnblas	Z43.6	Versorgung so künstl Körperöffnungen Harntrakt
N31.9	Neuromuskuläre Dysfunktion Harnblase, nnbez	Z46.6	Versorgen m u Anpassen Gerät im Harntrakt
N32.0	Blasenhalsobstruktion	Z94.0	Zustand nach Nierentransplantation

**Hauptdiagnose L68-2**

G95.80 HarnblasLähm b Schädig ob motor Neuron [UMNL]

G95.81 HarnblasLähm b Schädig unt motor Neuron [LMNL]

**ADRG L69****Andere schwere Erkrankungen der Harnorgane, mehr als ein Belegungstag**

Hauptdiagnose in Tabelle L69-1 und Verweildauer &gt; 1 Tag

**DRG L69A****Andere schwere Erkrankungen der Harnorgane, mehr als ein Belegungstag mit äusserst schweren CC oder Alter < 10 Jahre**

Alter &lt; 10 Jahre oder PCCL &gt; 3

**DRG L69B****Andere schwere Erkrankungen der Harnorgane, mehr als ein Belegungstag ohne äusserst schwere CC, Alter > 9 Jahre**

**Hauptdiagnose L69-1**

E10.20	Prim insabh DM [T-1-Diab] m Nierenkompl, n entgl bez	N04.5	Nephrotisches Synd, diffuse mesangiokapilläre GN
E10.21	Prim insabh DM [T-1-Diab] m Nierenkompl, entgl bez	N04.6	Nephrotisches Syndrom, Dense-deposit-Krankheit
E11.20	N prim insabh DM [T-2-Diab] m Nierenkompl, n entgl bez	N04.7	Nephrotisches Synd, GN m diffuser Halbmondbildung
E11.21	N prim insabh DM [T-2-Diab] m Nierenkompl, entgl bez	N04.8	Nephrotisches Synd, sonst morphol Veränderungen
E13.20	Sonst nbez Diab mell m Nierenkompl, n entgl bez	N04.9	Nephrotisches Synd, Art morphol Veränderung nnbez
E13.21	Sonst nbez Diab mell m Nierenkompl, entgl bez	N28.0	Ischämie/Infarkt Niere
E14.20	Nnbez Diab mell m Nierenkompl, n entgl bez	S37.02	Rißverletzung Niere
E14.21	Nnbez Diab mell m Nierenkompl, entgl bez	S37.03	Komplette Ruptur Nierenparenchym
N04.0	Nephrotisches Synd, minimale glomeruläre Läsion	T83.5	Infektion/entzündl Rkt d Proth/Implant/Transpl im Hamtrakt
N04.1	Nephrotisches Synd, fokale/segment glomerul Läsionen	T86.10	Akute Funktionsverschlechterung eines Nierentransplantates
N04.2	Nephrotisches Synd, diffuse membranöse GN	T86.11	Chron Funktionsverschlechterung eines Nierentransplantates
N04.3	Nephrotisches Synd, diffuse mesangioproliferative GN	T86.12	Verzögerte Aufnahme der Transplantatfunktion
N04.4	Nephrotisches Synd, diffuse endokapillär-proliferative GN	T86.19	Sonst u nnbez FunktStör, Versagen u Abstoß Nierentranspl

**ADRG L70****Krankheiten und Störungen der Harnorgane, ein Belegungstag oder Niereninsuffizienz, ein Belegungstag ohne Dialyse**

Verweildauer ist gleich 1 Tag

**DRG L70A****Krankheiten und Störungen der Harnorgane, ein Belegungstag, Alter < 16 Jahre, ausser bei Niereninsuffizienz ohne Dialyse**

Alter &lt; 16 Jahre und keine Hauptdiagnose in Tabelle L70-1

**DRG L70B****Krankheiten und Störungen der Harnorgane, ein Belegungstag, Alter > 15 Jahre oder Niereninsuffizienz, ohne Dialyse****Hauptdiagnose L70-1**

I12.00	Hypertens NierenKH m Niereninsuff, oA hypert Kris	N18.3	Chron Nierenkrankheit, Stadium 3
I12.01	Hypertens NierenKH m Niereninsuff, mA hypert Kris	N18.4	Chron Nierenkrankheit, Stadium 4
I13.10	Hypertens He-/NierKH mit Niereninsuff, oA hypert Kris	N18.5	Chron Nierenkrankheit, Stadium 5
I13.11	Hypertens He-/NierKH m Niereninsuff, mA hypert Kris	N18.80	Einseitige chron Nierenfunktionsstörung
N17.0	Akutes Nierenversagen m Tubulusnekrose	N18.89	Sonst chron Nierenkrankheit, Stadium nnbez
N17.1	Akutes Nierenversagen m akuter Rindennekrose	N18.9	Chronische Nierenkrankheit, nicht näher bezeichnet
N17.2	Akutes Nierenversagen m Marknekrose	N19	Nnbez Niereninsuffizienz
N17.8	Sonstiges akutes Nierenversagen	N99.0	Nierenversagen nach med Maßnahmen
N17.9	Akutes Nierenversagen, nnbez	R34	Anurie u Oligurie
N18.1	Chron Nierenkrankheit, Stadium 1	T79.5	Traumatische Anurie
N18.2	Chron Nierenkrankheit, Stadium 2	Z49.0	Vorbereitung auf Dialyse

**ADRG L71****Niereninsuffizienz, ein Belegungstag mit Dialyse**

Hauptdiagnose in Tabelle L71-1 und Verweildauer ist gleich 1 Tag und Dialyse

**DRG L71Z****Niereninsuffizienz, ein Belegungstag mit Dialyse****Hauptdiagnose L71-1**

I12.00	Hypertens NierenKH m Niereninsuff, oA hypert Kris	N18.3	Chron Nierenkrankheit, Stadium 3
I12.01	Hypertens NierenKH m Niereninsuff, mA hypert Kris	N18.4	Chron Nierenkrankheit, Stadium 4
I13.10	Hypertens He-/NierKH mit Niereninsuff, oA hypert Kris	N18.5	Chron Nierenkrankheit, Stadium 5
I13.11	Hypertens He-/NierKH m Niereninsuff, mA hypert Kris	N18.80	Einseitige chron Nierenfunktionsstörung
N17.0	Akutes Nierenversagen m Tubulusnekrose	N18.89	Sonst chron Nierenkrankheit, Stadium nnbez
N17.1	Akutes Nierenversagen m akuter Rindennekrose	N18.9	Chronische Nierenkrankheit, nicht näher bezeichnet
N17.2	Akutes Nierenversagen m Marknekrose	N19	Nnbez Niereninsuffizienz
N17.8	Sonstiges akutes Nierenversagen	N99.0	Nierenversagen nach med Maßnahmen
N17.9	Akutes Nierenversagen, nnbez	R34	Anurie u Oligurie
N18.1	Chron Nierenkrankheit, Stadium 1	T79.5	Traumatische Anurie
N18.2	Chron Nierenkrankheit, Stadium 2	Z49.0	Vorbereitung auf Dialyse

**ADRG L72**

**Thrombotische Mikroangiopathie oder Hämolytisch-urämisches Syndrom**

Hauptdiagnose in Tabelle L72-1

**DRG L72Z**

**Thrombotische Mikroangiopathie oder Hämolytisch-urämisches Syndrom**

**Hauptdiagnose L72-1**

D59.3

Hämolytisch-urämisches Syndrom

M31.1

Thrombotische Mikroangiopathie

**ADRGs 901, 902**

**OR-Prozeduren ohne Bezug**

OR-Prozeduren ohne Bezug

**DRGs 901A, 901B, 901C, 901D, 902Z**



# **MDC 12**

Krankheiten und Störungen  
der männlichen  
Geschlechtsorgane



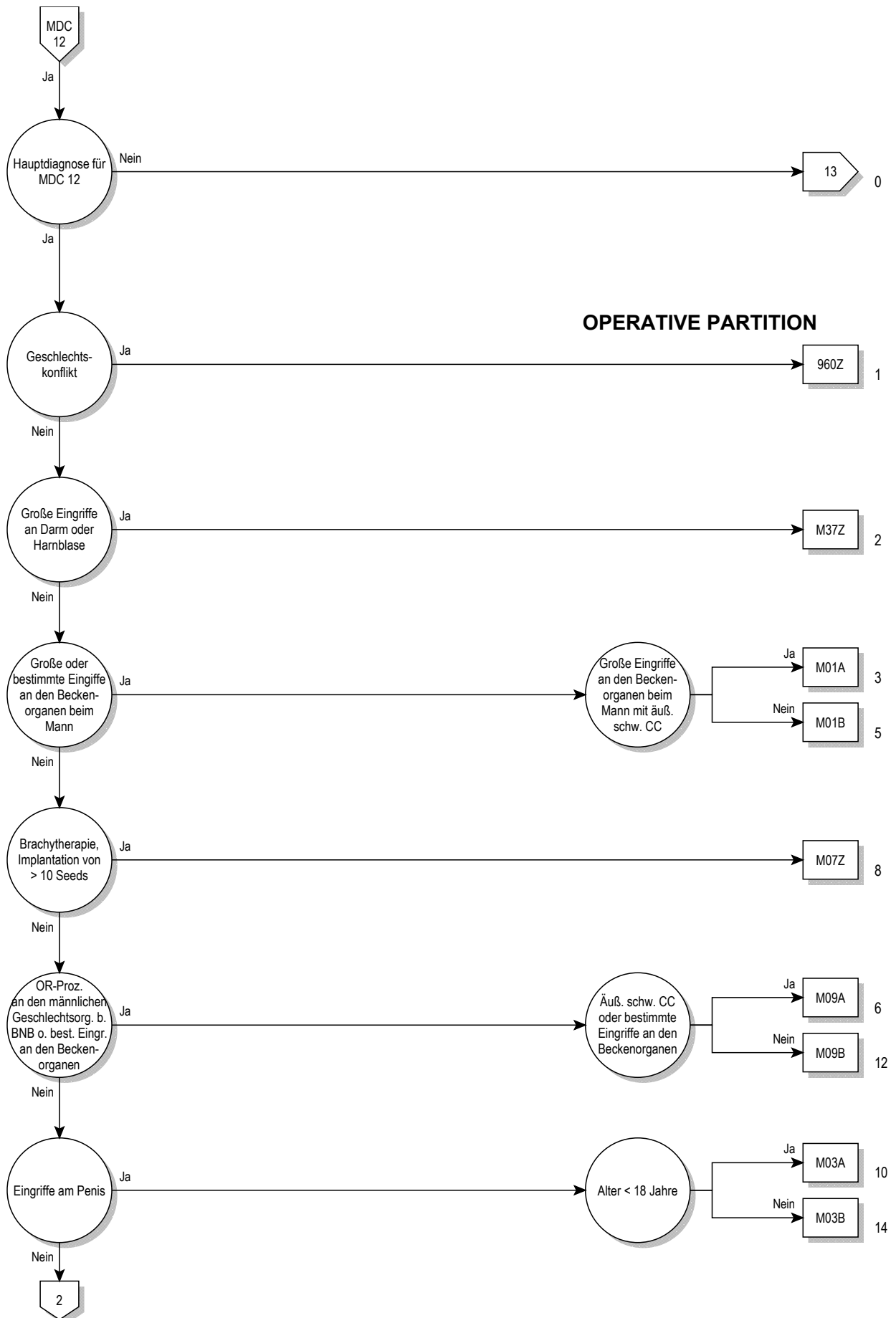

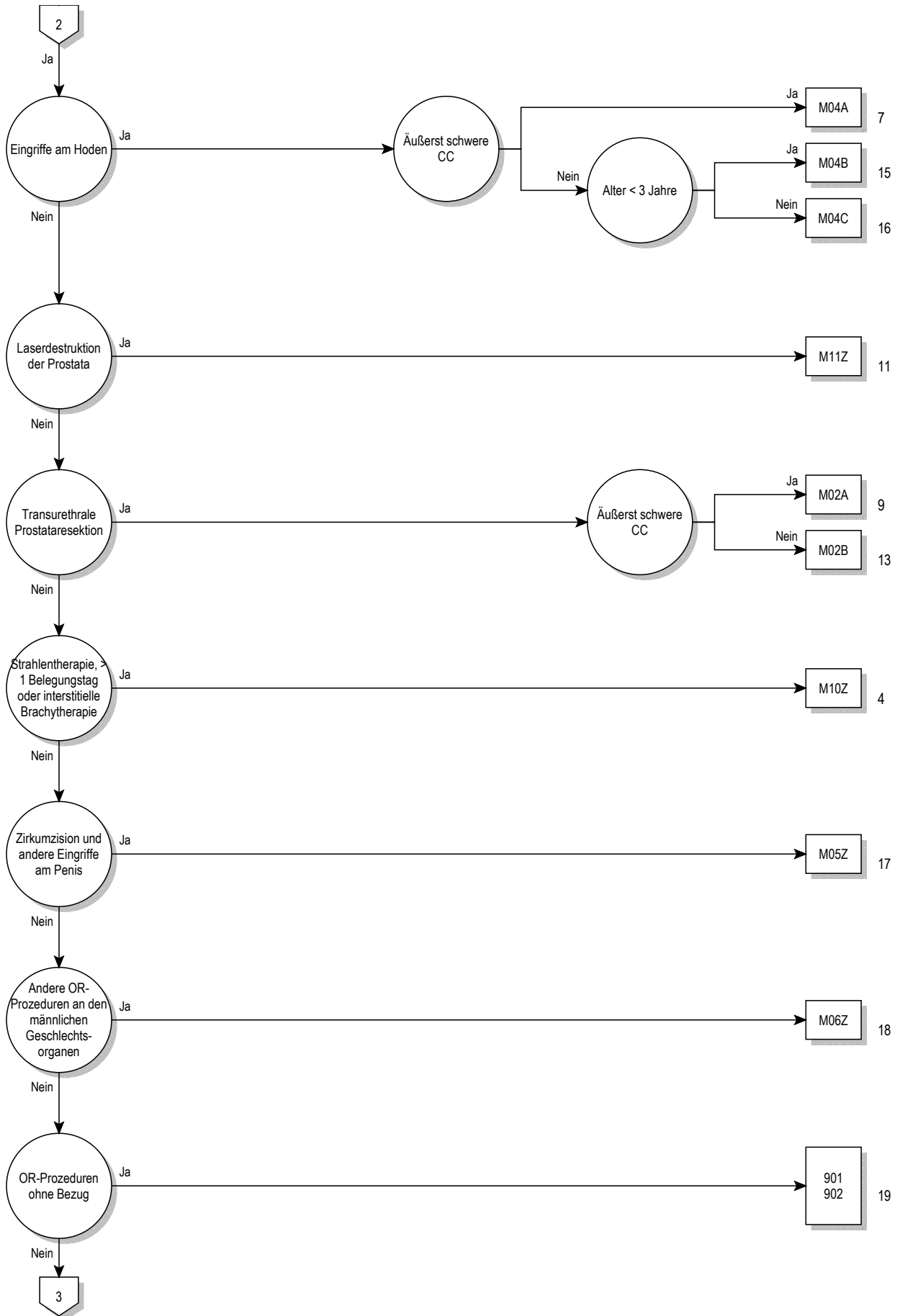

12



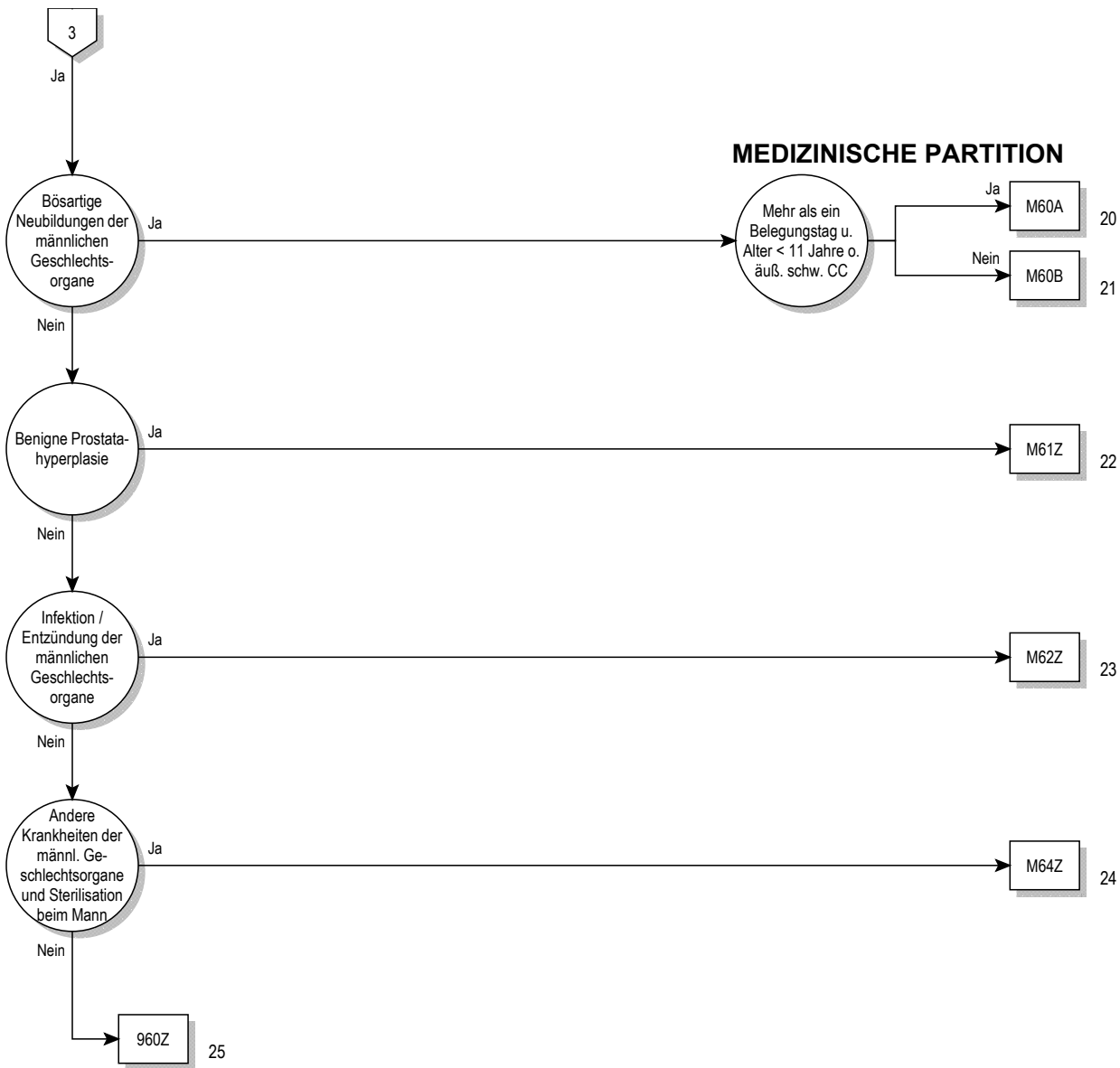



**Entscheidungslogik MDC 12**

Hauptdiagnose in Tabelle MDC12-0 und keine Hauptdiagnose in Tabelle MDC12-1 oder Hauptdiagnose in Tabelle MDC12-1 und Geschlecht ist gleich männlich (1)

**Hauptdiagnose für MDC 12 (MDC12-0)**

A51.0	Primärer syphilitischer Genitallaffekt	N42.0	Prostatastein
A54.0	GonokInf unt UrogenitTr oh periurethr Absz/Absz Gll urethr	N42.1	Kongestion u Blutung Prostata
A54.1	GonokInf unt UrogenitTr m periurthr Absz/Absz Gll urethr	N42.2	Prostataatrophie
A54.2	Pelviperitonitis durch Gonok, GonokInf sonst Urogenitalorg	N42.3	Prostatadysplasie
A55	Lymphogranuloma ing (venereum) durch Chlamydien	N42.8	Sonstige nbez KH Prostata
A56.0	Chlamydieninfektion des unteren Urogenitaltraktes	N42.9	KH Prostata, nnbez
A56.1	Chlamydieninfektion Pelviperitoneum u so Urogenitalorgane	N43.0	Funikulozele
A56.2	Chlamydieninfektion des Urogenitaltraktes, nnbez	N43.1	Infizierte Hydrozele
A56.8	Durch GeschlVerk übertrag Chlamydieninfekt an sonst Lok	N43.2	Sonstige Hydrozele
A57	Ulcus molle (venereum)	N43.3	Hydrozele, nnbez
A58	Granuloma venereum (inguinale)	N43.4	Spermatozele
A59.0	Trichomoniasis urogenitalis	N44.0	Hodentorsion
A60.0	Infekt Genitalorgane u Urogenitaltrakt durch Herpesviren	N44.1	Hydatidentorsion
A60.1	Infekt der Perianalhaut und des Rektums durch Herpesviren	N45.0	Orchitis, Epididymitis u Epididymoorchitis m Absz
A60.9	Infektion des Anogenitalbereiches durch Herpesviren, nnbez	N45.9	Orchitis, Epididymitis u Epididymoorchitis oh Absz
A63.8	Sonst nb, vorwiegend d GeschlVerk übertr KH	N46	Sterilität Mann
A64	Durch Geschlechtsverkehr übertr KH, nnbez	N47	Vorhauthypertrophie, Phimose u Paraphimose
B26.0	Mumps-Orchitis	N48.0	Leukoplakie Penis
B37.4	Kandidose an sonst Lok des Urogenitalsystems	N48.1	Balanoposthitis
C60.0	Bösartige Neubildung: Praeputium penis	N48.2	Sonstige entzündliche KH Penis
C60.1	Bösartige Neubildung: Glans penis	N48.30	Priapismus vom Low-Flow-Typ
C60.2	Bösartige Neubildung: Penischaft	N48.31	Priapismus vom High-Flow-Typ
C60.8	Bösartige Neubildung: Penis, mehr Teilbereiche überlappend	N48.38	Sonstiger Priapismus
C60.9	Bösartige Neubildung: Penis, nicht näher bezeichnet	N48.39	Priapismus, nicht näher bezeichnet
C61	Bösartige Neubildung der Prostata	N48.4	Impotenz organischen Ursprungs
C62.0	Bösartige Neubildung: Dystoper Hoden	N48.5	Ulkus des Penis
C62.1	Bösartige Neubildung: Deszendierter Hoden	N48.6	Induratio penis plastica
C62.9	Bösartige Neubildung: Hoden, nicht näher bezeichnet	N48.8	Sonstige nbez KH Penis
C63.0	Bösartige Neubildung: Nebenhoden [Epididymis]	N48.9	KH Penis, nnbez
C63.1	Bösartige Neubildung: Samenstrang	N49.0	Entzündliche KK Vesicula seminalis
C63.2	Bösartige Neubildung: Skrotum	N49.1	Entz KH Fun spermat, Tun vag testis u Ductus deferens
C63.7	BNB: Sonstige näher bezeichnete männliche Genitalorgane	N49.2	Entzündliche KH Skrotum
C63.8	BNB: Männliche Genitalorgane, mehr Teilbereiche überlapp	N49.80	Fournier-Gangrän beim Mann
C63.9	Bösartige Neubildung: Männliches Genitalorgan, nnbez	N49.88	Entzündliche KH so nbez männlicher Genitalorgane
C76.3	BNB ungenau bezeichneter Lokalisationen: Becken	N49.9	Entzündliche KH nnbez männliches Genitalorgan
C79.82	Sekundäre bösartige Neubildung der Genitalorgane	N50.0	Hodenatrophie
D07.4	Carcinoma in situ Penis	N50.1	GefäßKH männliche Genitalorgane
D07.5	Carcinoma in situ Prostata	N50.8	Sonstige nbez KH männliche Genitalorgane
D07.6	Carcinoma in situ so u nnbez männl Genitalorgane	N50.9	KH männliche Genitalorgane, nnbez
D17.6	Gutart Neubildung Fettgewebe Samenstrang	N51.0	KH Prostata b aokl KH
D29.0	Gutartige Neubildung Penis	N51.1	KH Hoden u Nebenhoden b aokl KH
D29.1	Gutartige Neubildung Prostata	N51.2	Balanitis b aokl KH
D29.2	Gutartige Neubildung Hoden	N51.8	Sonst KH männl Genitalorgane b aokl KH
D29.3	Gutartige Neubildung Nebenhoden	P83.5	Angeborene Hydrozele
D29.4	Gutartige Neubildung Skrotum	Q53.0	Ektopia testis
D29.7	Gutartige Neubildung sonst männl Genitalorgane	Q53.1	Nondescensus testis, einseitig
D29.9	Gutartige Neubildung männl Genitalorgan, nnbez	Q53.2	Nondescensus testis, beidseitig
D40.0	NB unsich/unbek Verhalt Prostata	Q53.9	Nondescensus testis, nnbez
D40.1	NB unsich/unbek Verhalt Hoden	Q54.0	Glanduläre Hypospadie
D40.7	NB unsich/unbek Verhalt sonst männl Genitalorg	Q54.1	Penile Hypospadie
D40.9	NB unsich/unbek Verhalt männl Genitalorg, nnbez	Q54.2	Penoskrotale Hypospadie
F52.2	Versagen genitaler Reaktionen	Q54.3	Perineale Hypospadie
I86.1	Skrotumvarizen	Q54.4	Angeborene Ventralverkrümmung Penis
I86.2	Beckenvarizen	Q54.8	Sonstige Formen Hypospadie
L29.1	Pruritus scrotalis	Q54.9	Hypospadie, nnbez
L29.3	Pruritus anogenitalis, nnbez	Q55.0	Fehlen u Aplasie Hodens
N40	Prostatahyperplasie	Q55.1	Hypoplasie Hoden u Skrotum
N41.0	Akute Prostatitis	Q55.2	Sonst angeborene Fehlbildung Hoden u Skrotum
N41.1	Chronische Prostatitis	Q55.3	Atresie Ductus deferens
N41.2	Prostataabszeß	Q55.4	So angeb Fehl b Dct defer/NbHoden/V seminal u Prostata
N41.3	Prostatazystitis	Q55.5	Angeborenes Fehlen u Aplasie Penis
N41.8	Sonstige entzündliche KH Prostata	Q55.6	Sonst angeborene Fehlbildung Penis
N41.9	Entzündliche KH Prostata, nnbez	Q55.8	Sonst nbez angeborene Fehlbild d männl Genitalorgane

Q55.9	Angeborene Fehlbildung männl Genitalorgane, nnbez	R86.3	Abn Wert Subst vorw nmed Herk UntMat männl GenitOrg
Q64.0	Epispadie	R86.4	Abnorme immun Bef in UntMat männl GenitOrg
Q96.0	Karyotyp 45,X	R86.5	Abnorme mikrobiol Bef in UntMat männl GenitOrg
Q96.1	Karyotyp 46,X iso (Xq)	R86.6	Abnorme zytol Bef in UntMat aus männl GenitOrg
Q96.2	Karyotyp 46,X m Gonosomenanom, ausgenomm iso (Xq)	R86.7	Abnorme histol Bef in UntMat aus männl GenitOrg
Q96.3	Mosaik, 45,X/46,XX oder 45,X/46,XY	R86.8	So abn Bef in UntMat aus männl GenitOrg
Q96.4	Mosaik, 45,X/sonstige Zelllinie(n) mit Gonosomenanomalie	R86.9	Nnbez abn Bef in UntMat aus männl GenitOrg
Q96.8	Sonstige Varianten Turner-Syndrom	S30.2	Prellung äußere Genitalorgane
Q96.9	Turner-Syndrom, nnbez	S31.2	Offene Wunde Penis
Q97.0	Karyotyp 47,XXX	S31.3	Offene Wunde Skrotum u Testes
Q97.1	Weiblicher Phänotyp m mehr als drei X-Chromosomen	S31.5	Offene Wunde sonst u nnbez äußerer Genitalorgane
Q97.2	Mosaik, Zelllinien m unterschiedl Anzahl X-Chromosomen	S37.7	Verletzung mehrerer Harnorgane u Beckenorgane
Q97.3	Weiblicher Phänotyp m Karyotyp 46,XY	S37.82	Verletzung Prostata
Q97.8	Sonst nbez Anomalien Gonosomen b weiblichem Phänotyp	S37.83	Verletzung Bläschendrüse [Vesicula seminalis]
Q97.9	Anomalie Gonosomen b weiblichem Phänotyp, nnbez	S37.84	Verletzung Samenleiter
Q98.0	Klinefelter-Syndrom, Karyotyp 47,XXY	S37.88	Verletzung sonst Beckenorgane
Q98.1	Klinefelter-Synd, männl Phänotyp m > 2 X-Chromosomen	S37.9	Verletzung nnbez Harnorgan od Beckenorgan
Q98.2	Klinefelter-Synd, männlicher Phänotyp m Karyotyp 46,XX	S38.0	Zerquetschung äußere Genitalorgane
Q98.3	Sonst männlicher Phänotyp m Karyotyp 46,XX	S38.2	Traumatische Amputation äußere Genitalorgane
Q98.4	Klinefelter-Syndrom, nnbez	S39.6	Verletz ein/mehr intraabd Org m Bet ein/mehr Beckenorg
Q98.5	Karyotyp 47,YYY	T19.8	Fremdkörper an sonst/mehr Lok Urogenitaltrakt
Q98.6	Männl Phänotyp m Struktur-anomalie Gonosomen	T19.9	Fremdkörper im Urogenitaltrakt, Teil nnbez
Q98.7	Männlicher Phänotyp m Gonosomen-Mosaik	Z30.2	Sterilisierung
Q98.8	Sonst nbez Anomalien Gonosomen männl Phänotyp	Z31.0	Tuben- od Vasoplastik nach früherer Sterilisierung
Q98.9	Anomalie Gonosomen männl Phänotyp, nnbez	Z31.3	Andere Methoden, die Fertilisation unterstützen
Q99.8	Sonstige nbez Chromosomenanomalien	Z31.4	Untersuchung und Test im Zusammenhang mit Fertilisation
R10.2	Schmerzen im Becken u am Damm	Z41.2	Zirkumzision Routinemaßnahme od rituelle Gründe
R86.0	Abnormer Enzymwert in UntMat männl GenitOrganen	Z64.1	Kontaktanl m Bez Multiparität
R86.1	Abnormer Hormonwert in UntMat männl GenitOrganen	Z80.4	BNB Genitalorgane in Familienanamnese
R86.2	Abn Wert so Drog/AM/biol akt Subst UM männl GenitOrg		

**Hauptdiagnose für MDC 12 (MDC12-1)**

A51.0	Primärer syphilitischer Genitalaffekt	Q97.2	Mosaik, Zelllinien m unterschiedl Anzahl X-Chromosomen
A54.0	Gonoklnf unt UrogenitTr oh periurethr Absz/Absz Gll urethr	Q97.3	Weiblicher Phänotyp m Karyotyp 46,XY
A54.1	Gonoklnf unt UrogenitTr m periurethr Absz/Absz Gll urethr	Q97.8	Sonst nbez Anomalien Gonosomen b weiblichem Phänotyp
A54.2	Pelvipерitonitis durch Gonok, Gonoklnf sonst Urogenitalorg	Q97.9	Anomalie Gonosomen b weiblichem Phänotyp, nnbez
A55	Lymphogranuloma ing (venereum) durch Chlamydien	Q98.0	Klinefelter-Syndrom, Karyotyp 47,XXY
A56.0	Chlamydieninfektion des unteren Urogenitaltraktes	Q98.1	Klinefelter-Synd, männl Phänotyp m > 2 X-Chromosomen
A56.1	Chlamydieninfektion Pelvipерitoneum u so Urogenitalorgane	Q98.2	Klinefelter-Synd, männlicher Phänotyp m Karyotyp 46,XX
A56.2	Chlamydieninfektion des Urogenitaltraktes, nnbez	Q98.3	Sonst männlicher Phänotyp m Karyotyp 46,XX
A56.8	Durch GeschlVerk übertrag Chlamydieninfekt an sonst Lok	Q98.4	Klinefelter-Syndrom, nnbez
A57	Ulcus molle (venereum)	Q98.5	Karyotyp 47,YYY
A58	Granuloma venereum (inguinale)	Q98.6	Männl Phänotyp m Struktur-anomalie Gonosomen
A59.0	Trichomoniasis urogenitalis	Q98.7	Männlicher Phänotyp m Gonosomen-Mosaik
A60.0	Infekt Genitalorgane u Urogenitaltrakt durch Herpesviren	Q98.8	Sonst nbez Anomalien Gonosomen männl Phänotyp
A60.1	Infekt der Perianalhaut und des Rektums durch Herpesviren	Q98.9	Anomalie Gonosomen männl Phänotyp, nnbez
A60.9	Infektion des Anogenitalbereiches durch Herpesviren, nnbez	Q99.8	Sonstige nbez Chromosomenanomalien
A63.8	Sonst nb, vorwiegend d GeschlVerk übertr KH	R10.2	Schmerzen im Becken u am Damm
A64	Durch Geschlechtsverkehr übertr KH, nnbez	S30.2	Prellung äußere Genitalorgane
B37.4	Kandidose an sonst Lok des Urogenitalsystems	S31.5	Offene Wunde sonst u nnbez äußerer Genitalorgane
C76.3	BNB ungenau bezeichneter Lokalisationen: Becken	S37.7	Verletzung mehrerer Harnorgane u Beckenorgane
C79.82	Sekundäre bösartige Neubildung der Genitalorgane	S37.88	Verletzung sonst Beckenorgane
F52.2	Versagen genitaler Reaktionen	S37.9	Verletzung nnbez Harnorgan od Beckenorgan
I86.2	Beckenvarizen	S38.0	Zerquetschung äußere Genitalorgane
L29.3	Pruritus anogenitalis, nnbez	S38.2	Traumatische Amputation äußere Genitalorgane
Q64.0	Epispadie	S39.6	Verletz ein/mehr intraabd Org m Bet ein/mehr Beckenorg
Q96.0	Karyotyp 45,X	T19.8	Fremdkörper an sonst/mehr Lok Urogenitaltrakt
Q96.1	Karyotyp 46,X iso (Xq)	T19.9	Fremdkörper im Urogenitaltrakt, Teil nnbez
Q96.2	Karyotyp 46,X m Gonosomenanom, ausgenomm iso (Xq)	Z30.2	Sterilisierung
Q96.3	Mosaik, 45,X/46,XX oder 45,X/46,XY	Z31.0	Tuben- od Vasoplastik nach früherer Sterilisierung
Q96.4	Mosaik, 45,X/sonstige Zelllinie(n) mit Gonosomenanomalie	Z31.3	Andere Methoden, die Fertilisation unterstützen
Q96.8	Sonstige Varianten Turner-Syndrom	Z31.4	Untersuchung und Test im Zusammenhang mit Fertilisation
Q96.9	Turner-Syndrom, nnbez	Z41.2	Zirkumzision Routinemaßnahme od rituelle Gründe
Q97.0	Karyotyp 47,XXX	Z64.1	Kontaktanl m Bez Multiparität
Q97.1	Weiblicher Phänotyp m mehr als drei X-Chromosomen	Z80.4	BNB Genitalorgane in Familienanamnese



**ADRG M01****Grosse Eingriffe an den Beckenorganen beim Mann oder bestimmte Eingriffe an den Beckenorganen beim Mann mit äusserst schweren CC**

Prozedur in Tabelle M01-1 oder (Beidseitige Prozedur in Tabelle M01-2 oder Prozedur in Tabelle M01-3) und PCCL &gt; 3

**DRG M01A****Grosse Eingriffe an den Beckenorganen beim Mann mit äusserst schweren CC**

PCCL &gt; 3 und Prozedur in Tabelle M01-1

**DRG M01B****Grosse Eingriffe an den Beckenorganen beim Mann ohne äusserst schwere CC oder bestimmte Eingriffe an den Beckenorganen beim Mann mit äusserst schweren CC****Prozedur M01-1**

48.41↔	Submuköse Rektumresektion nach Soave	57.6x.21↔	Prt Zystkt, Sprtrg o sbtt Rs, oh Urtneoiimpl, lprsk
48.49↔	Sonstige Rektumresektion mit Durchzugsverfahren	57.6x.22↔	Prt Zystkt, Sprtrg o sbtt Rs m o bds Urtimpl, off chr
48.5x.00↔	Abdominoperineale Rektumresektion, n.n.bez.	57.6x.23↔	Prt Zystkt, Sprtrg o sbt Rs m eins o beids Urtimpl, Lsk
48.5x.10↔	Abdper, abdsakr und (sakro) perineale Rektumresektion	57.6x.99↔	Partielle Zystektomie, sonstige
48.5x.11↔	Erweiterte Abdper und abdominosakrale Rektumresektion	57.71.00↔	Radikale Zystektomie, n.n.bez.
48.5x.99↔	Abdominoperineale Rektumresektion, sonstige	57.71.10↔	Rad Zystektomie, oh Urethrektomie, b Mann, offen chir
48.61↔	Transsakrale Rektosigmoidektomie	57.71.11↔	Rad Zystektomie, oh Urethrektomie, b Mann, laparask
48.62↔	Anteriore Rektumresektion mit gleichzeitiger Kolostomie	57.71.20↔	Rad Zystektomie, m Urethrektomie, b Mann, offen chir
48.63.00↔	Sonstige anteriore Rektumresektion, n.n.bez.	57.71.21↔	Rad Zystektomie, m Urethrektomie, b Mann, laparask
48.63.10↔	Sonstige Ant Rektumresektion, Erw Ant Resektion	57.71.30↔	Rad Zystektomie, oh Urethrekt, b d Frau, offen chir
48.63.99↔	Sonstige anteriore Rektumresektion, sonstige	57.71.31↔	Rad Zystektomie, oh Urethrektomie, b d Frau, laparask
48.64.00↔	Posteriore Rektumresektion, n.n.bez.	57.71.40↔	Rad Zystektomie, m Urethrektomie, b d Frau, offen chir
48.64.10↔	Pst Rktrs, Pst Rktrs m Entrstm u Blndvrchlss	57.71.41↔	Rad Zystektomie, m Urethrektomie, b d Frau, laparask
48.64.99↔	Posteriore Rektumresektion, sonstige	57.71.50↔	Rd Zystkt, BEvszrtion (Exnt) b Mnn, offn chr
48.69.00↔	Sonstige Rektumresektion, n.n.bez.	57.71.51↔	Rad Zystekt, BeEviszeration (Exent) b Mann, laparask
48.69.10↔	Sonstige Rektres m Enterostoma und Blindverschluss	57.71.99↔	Radikale Zystektomie, sonstige
48.69.11↔	Sonstige Rektumresektion ohne Sphinktererhaltung	57.79.00↔	Sonstige totale Zystektomie, n.n.bez.
48.69.99↔	Sonstige Rektumresektion, sonstige	57.79.10↔	So tot Zystekt, Einf Zystekt, b Mann, offen chir
54.11↔	Probelaparotomie	57.79.11↔	So tot Zystektomie, Einf Zystektomie, b Mann, laparask
54.12.00↔	Relaparotomie, n.n.bez.	57.79.20↔	So tot Zystekt, Einf Zystekt, b d Frau, offen chir
54.12.10↔	Relaparotomie, Second-look-Laparotomie	57.79.21↔	So tot Zystekt, Einf Zystekt, b d Frau, laparask
54.12.99↔	Relaparotomie sonstige	57.79.99↔	Sonstige totale Zystektomie, sonstige
54.19.00↔	Sonstige Laparotomie, n.n.bez.	58.93↔	Implantation eines künstlichen Harnblasensphinkters
54.19.10↔	Sonstige Laparotomie, Laparotomie mit Drainage	58.94↔	Adjustierbare Harninkontinenztherapie
54.19.99↔	Sonstige Laparotomie, sonstige	60.5x.00↔	Radikale Prostatektomie, n.n.bez.
57.6x.00↔	Partielle Zystektomie, n.n.bez.	60.5x.10↔	Radikale Prostatektomie, laparoskopisch
57.6x.10↔	Part Zystektomie, oh Ureterneoiimplantation, offen chir	60.5x.20↔	Radikale Prostatektomie, perineal
57.6x.11↔	Part Zystektomie, oh Ureterneoiimplantation, laparask	60.5x.30↔	Radikale Prostatektomie, retropubisch
57.6x.12↔	Part Zystekt, m eins o beids Ureterneoiimpl, offen chir	60.5x.99↔	Radikale Prostatektomie, sonstige
57.6x.13↔	Part Zystekt, m eins o beids Ureterneoiimpl, laparask	60.62↔	Perineale Prostatektomie
57.6x.20↔	Prt Zystkt, Sprtrg o sbtt Rsktion, o Urtimpl, off chr	60.69↔	Sonstige Prostatektomie

**Prozedur M01-2**

62.99.00↔	Sonstige Operationen an den Hoden, n.n.bez.	62.99.20↔	Operative Verlagerung eines Abdominalhodens
62.99.10↔	Exploration bei Kryptorchismus, inguinal	62.99.30↔	Entn v Hd o Nbnhdn z Afb f d künstlich Insmtion
62.99.11↔	Exploration bei Kryptorchismus, abd, offen chirurgisch	62.99.99↔	Sonstige Operationen an den Hoden, sonstige
62.99.12↔	Exploration bei Kryptorchismus, abd, laparoskopisch		

**Prozedur M01-3**

40.52.00↔	Radikale Exzision von periaortalen Lymphknoten, n.n.bez.	40.59.00↔	Radikale Exzision anderer Lymphknoten, n.n.bez.
40.52.10↔	Rd Exz v rtrprtn(praort,prk)u plvnn Lk als slbst Engr	40.59.10↔	Radikale Exz and Lk als selbständiger Eingr, n.n.bez.
40.52.11↔	Rd Exz v rtrprtn(praort,prk)u plvnn Lk i Rhmn e and Engr	40.59.11↔	Radikale Exz mediastinaler Lk als selbständiger Eingr
40.52.99↔	Radikale Exzision von periaortalen Lymphknoten, sonst	40.59.12↔	Rad Exz peribronchialer Lk als selbständiger Eingr
40.53.00↔	Radikale Exzision von iliakalen Lymphknoten, n.n.bez.	40.59.19↔	Radikale Exz and Lk als selbständiger Eingr, sonstige
40.53.10↔	Radikale Exz von iliakalen Lk als selbständiger Eingr	40.59.20↔	Radikale Exz and Lk i Rahmen e and Eingr, n.n.bez.
40.53.11↔	Radikale Exz von iliakalen Lk i Rahmen e and Eingr	40.59.21↔	Radikale Exz mediastinaler Lk i Rahmen e and Eingr
40.53.99↔	Radikale Exzision von iliakalen Lymphknoten, sonstige	40.59.22↔	Radikale Exz peribronchialer Lk i Rahmen e and Eingr
40.54.00↔	Radikale Exzision der Leistengegend, n.n.bez.	40.59.29↔	Radikale Exz and Lk i Rahmen e and Eingr, sonstige
40.54.10↔	Radikale Exzision der Leistengegend als selbst Eingriff	40.59.99↔	Radikale Exzision anderer Lymphknoten, sonstige
40.54.11↔	Radikale Exz d Leistengegend im Rahmen e and Eingr	45.27↔	Intestinale Biopsie an nicht näher bezeichneter Stelle
40.54.99↔	Radikale Exzision der Leistengegend, sonstige	54.23↔	Biopsie am Peritoneum

60.3↔	Suprapubische Prostatektomie	60.61.11↔	Lok Exz e Läs an d Prostata, suprapubischtransvesikal
60.4↔	Retropubische Prostatektomie	60.61.12↔	Lokale Exzision einer Läsion an der Prostata, retropubisch
60.61.00↔	Lokale Exzision einer Läsion an der Prostata, n.n.bez.	60.61.13↔	Lokale Exzision einer Läsion an der Prostata, perineal
60.61.10↔	Lokale Exzision einer Läsion an der Prostata, transurethral	60.61.99↔	Lokale Exzision einer Läsion an der Prostata, sonstige

**ADRG M02**

**Transurethrale Prostataresektion**

Prozedur in Tabelle M02-1

**DRG M02A**

**Transurethrale Prostataresektion mit äusserst schweren CC**

PCCL > 3

**DRG M02B**

**Transurethrale Prostataresektion ohne äusserst schwere CC**

**Prozedur M02-1**

60.29.00↔	Sonstige transurethrale Prostatektomie, n.n.bez.	60.61.10↔	Lokale Exzision einer Läsion an der Prostata, transurethral
60.29.10↔	So transurethral Prostekt, Elektroresektion v Prost	60.61.11↔	Lok Exz e Läs an d Prostata, suprapubischtransvesikal
60.29.20↔	S transrthl Prstkt, S transrthl Dstr v Prst	60.61.12↔	Lokale Exzision einer Läsion an der Prostata, retropubisch
60.29.99↔	Sonstige transurethrale Prostatektomie, sonstige	60.61.13↔	Lokale Exzision einer Läsion an der Prostata, perineal
60.61.00↔	Lokale Exzision einer Läsion an der Prostata, n.n.bez.	60.61.99↔	Lokale Exzision einer Läsion an der Prostata, sonstige

**ADRG M03**

**Eingriffe am Penis**

Prozedur in Tabelle M03-1

**DRG M03A**

**Eingriffe am Penis, Alter < 18 Jahre**

Alter < 18 Jahre

**DRG M03B**

**Eingriffe am Penis, Alter > 17 Jahre**

**Prozedur M03-1**

57.85↔	Zystourethroplastik und Plast Reko a Harnblhals	58.49.20↔	Zweiz plst Rk d Urth, erst Stzng, m Präp o Pnsh
57.89↔	Sonstige plastische Rekonstruktion an der Harnblase	58.49.21↔	Zweiz plst Rk d Urth, erst Stzng, m Präp o Pnsh
58.31.00↔	Endosk Exz o Destr von Läs o Gew an d Ureth, n.n.bez.	58.49.29↔	So plst Rk d Urth, zweizeitig, erst Stzng, so Rk
58.31.10↔	Endosk Exz o Destr von Läs o Gew an d Urethra, Exz	58.49.99↔	Sonst plastische Rekonstruktion an der Urethra, sonst
58.31.11↔	Endosk Exz o Destr von Läs o Gew an d Urethra, Destr	64.11.00↔	Biopsie am Penis, n.n.bez.
58.31.99↔	Endosk Exz o Destr von Läs o Gew an d Urethra, so	64.11.10↔	Biopsie am Penis, perkutane (Nadel-) Biopsie
58.41↔	Naht einer Urethraerletzung	64.11.11↔	Biopsie am Penis, durch Inzision
58.42↔	Verschluss einer Urethrostomie	64.11.99↔	Biopsie am Penis, sonstige
58.43.00↔	Verschluss einer anderen Urethrafistel, n.n.bez.	64.3x.00↔	Amputation des Penis, n.n.bez.
58.43.10↔	Verschluss e urethrovaginalen Fistel, offen chir (abd)	64.3x.10↔	Amputation des Penis, partiell
58.43.11↔	Verschluss e urethrovaginalen Fistel, laparoskop	64.3x.11↔	Amputation des Penis, total
58.43.12↔	Verschluss einer urethrovaginalen Fistel, vaginal	64.3x.12↔	Amputation des Penis, Emaskulation
58.43.20↔	Verschluss einer urethrokutanen Fistel	64.3x.99↔	Amputation des Penis, sonstige
58.43.30↔	Verschluss einer urethrorektalen Fistel	64.41↔	Naht einer Penisverletzung
58.43.99↔	Verschluss einer anderen Urethrafistel, sonstige	64.42↔	Lösung einer Chorda des Penis
58.44↔	Reanastomose der Urethra	64.43↔	Konstruktion eines Penis
58.45.00↔	Plast Rekonstruktion b Hypospad o Eüpispad, n.n.bez.	64.44.00↔	Rekonstruktion des Penis, n.n.bez.
58.45.10↔	Plast Rekonstruktion b Hypospad o Eüpispad, b d Frau	64.44.10↔	Rekonstruktion des Penis, Streckung des Penischaftes
58.45.20↔	Plst Rk b Hysp o Eüpspd, b Mnn, Schfftrchng u Chrdktrmie	64.44.11↔	Rk d Pns, Kr e pskt Trsp o e vrg Pns (cld pns o brd pns)
58.45.21↔	Plast Reko b Hypospad o Eüpispad, b Mann, So Verfahren	64.44.99↔	Rekonstruktion des Penis, sonstige
58.45.99↔	Plast Rekonstruktion b Hypospad o Eüpispad, sonstige	64.45↔	Reimplantation des Penis
58.46.00↔	Sonstige Rekonstruktion der Urethra, n.n.bez.	64.49↔	Sonstige plastische Rekonstruktion am Penis
58.46.10↔	Rekonstruktion d dist Teils d Urethra nach Verletzung	64.5x.00↔	Operationen zur Geschlechtsumwandlung, n.n.bez.
58.46.11↔	Rk d Prs prstic o d Prs mbrncea d Urth n Vrltz	64.5x.10↔	Operationen zur Geschlumw, Geschlumw e Frau zum Mann
58.46.99↔	Sonstige Rekonstruktion der Urethra, sonstige	64.5x.20↔	Operationen zur Geschlumw, Geschlumw e Mann zur Frau
58.47↔	Urethrale Meatoplastik	64.5x.99↔	Operationen zur Geschlechtsumwandlung, sonstige
58.49.00↔	Sonst plastische Rekonstruktion an der Urethra, n.n.bez.	64.92.00↔	Inzision am Penis, n.n.bez.
58.49.10↔	Einz Plast Rekonstruktion d Urethra, m Präpu o Penish	64.92.10↔	Inzision am Penis, Frenulotomie
58.49.11↔	Einz Plast Reko d Ureth, m Mund o Harnblschlh, So Reko	64.92.20↔	Inzision am Penis, sonstige Operationen am Präputium

12  
M02

64.92.99↔	Inzision am Penis, sonstige	64.98.00↔	Sonstige Operationen am Penis, n.n.bez.
64.93.00↔	Durchtrennung von Adhäsionen am Penis, n.n.bez.	64.98.10↔	Reposition einer Paraphimose in Narkose
64.93.10↔	Durchtr v Adhäs a Penis, Lös v Präputialverklebungen	64.98.20↔	Rvsklrsierngsprtio o vnös Sprprtio (b erklr Dysfkt)
64.93.99↔	Durchtrennung von Adhäsionen am Penis, sonstige	64.98.30↔	Shuntoperation am Corpus cavernosum
64.95↔	Einsetzen oder Ers einer nicht-aufblasbaren Penisprothese	64.98.40↔	Revision einer internen Penisprothese
64.96↔	Entfernen einer internen Penisprothese	64.98.99↔	Sonstige Operationen am Penis, sonstige
64.97↔	Einsetzen oder Ers einer aufblasbaren Penisprothese		

**ADRG M04 Eingriffe am Hoden**

Mindestens eine Prozedur in Tabelle M04-1

**DRG M04A Eingriffe am Hoden mit äusserst schweren CC**

PCCL &gt; 3

**DRG M04B Eingriffe am Hoden ohne äusserst schwere CC, Alter < 3 Jahre**

Alter &lt; 3 Jahre

**DRG M04C Eingriffe am Hoden ohne äusserst schwere CC, Alter > 2 Jahre****Prozedur M04-1**

53.00↔	Einseitige Operation einer Inguinalhernie, n.n.bez.	62.3x.31↔	Einseitige Orchidektomie, Abdominalhoden, laparoskopisch
53.01↔	Einseitige Operation einer direkten Inguinalhernie	62.3x.40↔	Einseitige Orchidektomie, radikal
53.02↔	Einseitige Operation einer indirekten Inguinalhernie	62.3x.99↔	Einseitige Orchidektomie, sonstige
53.03↔	Eins Operation e dir Inghern m Transplantat o Prothese	62.41↔	Entfernen beider Hoden im gleichen Eingriff
53.04↔	Operation e indir Inghern m Transplantat o Prothese	62.42↔	Entfernen eines belassenen Hodens
53.05↔	Op e Inghern m Transplantat o Prothese, n.n.bez.	62.5↔	Orchidopexie
53.10↔	Beidseitige Operation von Inguinalhernien, n.n.bez.	62.61↔	Naht einer Hodenverletzung
53.11↔	Beidseitige Operation von direkten Inguinalhernien	62.69↔	Sonstige plastische Rekonstruktion am Hoden
53.12↔	Beidseitige Operation von indirekten Inguinalhernien	62.7‡↔	Einsetzen einer Hodenprothese
53.13↔	Bds Operation von Inguinalhernien, e dir und e indir	62.99.00↔	Sonstige Operationen an den Hoden, n.n.bez.
53.14↔	Bds Op von dir Inghern m Transplantat o Prothese	62.99.10↔	Exploration bei Kryptorchismus, inguinal
53.15↔	Bds Op von indir Inghern m Transplantat o Prothese	62.99.11↔	Exploration bei Kryptorchismus, abd, offen chirurgisch
53.16↔	Bds Op von Inghern, e dir und e indir m Tx o Proth	62.99.12↔	Exploration bei Kryptorchismus, abd, laparoskopisch
53.17↔	Bds Op von Inghern m Transplantat o Prothese, n.n.bez.	62.99.20↔	Operative Verlagerung eines Abdominalhodens
61.0x.00↔	Inzis u Drain an Skrot u Tunic vag test, n.n.bez.	62.99.30↔	Entn v Hd o Nbnhdn z Afb f d künstlch Insmntio
61.0x.10↔	Inzis u Drain an Skrot u Tunic vag test, z Fremdkentf	62.99.99↔	Sonstige Operationen an den Hoden, sonstige
61.0x.99↔	Inzis und Drain an Skrot und Tunica vaginalis test, so	63.1↔	Exzision einer Varikozele und Hydrocele funiculi
61.2↔	Exzision einer Hydrocele testis	63.2↔	Exzision einer Epididymis-Zyste
61.3x.00↔	Exz oder Destr von Läs oder Gew a Skrotum, n.n. bez.	63.3↔	Exz von and Läs o Gew an Funic spermaticus und Epidid
61.3x.10↔	Exz o Destr von Läs o Gew a Skrotum, Part Resektion	63.4↔	Epididymektomie
61.3x.11↔	Exz o Destr von Läs o Gew a Skrotum, totale Resektion	63.51↔	Naht eines Risses an Funiculus spermaticus und Epididymis
61.3x.12↔	Exz o Destr von Läs o Gew a Skrotum, Rad Resektion	63.52‡↔	Reposition der Torsion von Hoden oder Funiculus spermaticus
61.3x.99↔	Exz oder Destr von Läsion oder Gew a Skrotum, sonstige	63.53↔	Transplantation eines Funiculus spermaticus
61.42↔	Verschluss einer Fistel am Skrotum	63.59↔	Sonstige Plast Reko an Funic spermaticus und Epidid
61.49↔	So Plast Reko an Skrot und Tunica vaginalis testis	63.81↔	Naht einer Verletzung an Ductus deferens und Epididymis
61.92↔	Exz e Läs an d Tunic vag test, m Ausn e Hydrocel test	63.82↔	Plastische Rekonstruktion e chir durchgetr Duct def
61.99↔	Sonst Operationen an Skrotum und Tunica vaginalis testis	63.83↔	Epididymovasostomie
62.0↔	Inzision am Hoden	63.84↔	Entfernen einer Ligatur vom Ductus deferens
62.12↔	Offene Biopsie am Hoden	63.85↔	Entfernen eines Ventils vom Ductus deferens
62.2↔	Exzision oder Destruktion einer Läsion am Hoden	63.89↔	Sonst Rekonstruktion an Ductus deferens und Epididymis
62.3x.00↔	Einseitige Orchidektomie, n.n.bez.	63.92↔	Epididymotomie
62.3x.10↔	Einseitige Orchidektomie, skrotal, ohne Epidymektomie	63.93↔	Inzision am Funiculus spermaticus
62.3x.11↔	Einseitige Orchidektomie, skrotal, mit Epidymektomie	63.94↔	Lösung von Adhäsionen am Funiculus spermaticus
62.3x.20↔	Einseitige Orchidektomie, Inguinalhoden, ohne Epidymektomie	63.95↔	Einsetzen eines Ventils in den Ductus deferens
62.3x.21↔	Einseitige Orchidektomie, Inguinalhoden, mit Epidymektomie	63.99↔	Sonstige Op an Funic spermaticus, Epidid und Duct def
62.3x.30↔	Einseitige Orchidektomie, Abdominalhoden, offen chirurgisch		

**ADRG M05 Zirkumzision und andere Eingriffe am Penis**

Prozedur in Tabelle M05-1

**DRG M05Z Zirkumzision und andere Eingriffe am Penis****Prozedur M05-1**

64.0↔ Zirkumzision

64.2↔ Lokale Exzision oder Destruktion einer Läsion am Penis

**ADRG M06 Andere OR-Prozeduren an den männlichen Geschlechtsorganen**

Mindestens eine Prozedur in Tabelle M06-1

**DRG M06Z Andere OR-Prozeduren an den männlichen Geschlechtsorganen****Prozedur M06-1**

- |           |  |           |   |
|-----------|--|-----------|---|
| 01.15↔    | Biopsie am Schädel   | 39.73.10↔ | Endvsk Implnt e Grfts i d Art thrcc, oh Fnstr o Seitn         |
| 03.93.00↔ | Implnt o Erstz d Elktrod(n) e spn Neurstm, n.n.bez.            | 39.73.11↔ | Endvsk Implnt e Grfts i d Art thrcc, m Fnstr o Seitn          |
| 03.93.10↔ | Implnt,Erstz d Elktrod tmp epd Neurstm,Enzlsys,Tstsm           | 39.73.20↔ | Endovask Implant e Grafts i d Aort thoracoabdominalis         |
| 03.93.11↔ | Implnt,Erstz d Elktrod tmp epd Neurstm,Mhrlsys,Tstsm           | 39.73.99↔ | Endovask Implant e Graff an d thorakalen Aort, so             |
| 03.93.20↔ | Imp,Ers d Elktrod prmn epd Neurstm,Enzlsys,Dst,prk             | 39.75.00↔ | Perktransluminale Gefintervention, so Gef, n.n.bez.           |
| 03.93.21↔ | Imp,Ers d Elktrod prmn epd Neurstm,Mhrlsys,Dst,prk             | 39.75.01↔ | Perktr Gefint,Frmdkntf m Brgkthtr,Körbchnkthtr,etc.           |
| 03.93.22↔ | Imp,Ers d Elktrod prmn epd Neurstm,Enzlsys,Dst,offn chr        | 39.75.10↔ | Perktr Gefint,s Gf,Kthtrsystem z Rknlstion v Tlvr schlüssn    |
| 03.93.23↔ | Imp,Ers d Elktrod prmn epd Neurstm,Mhrlsys,Dst,offn chr        | 39.75.12↔ | Perktransluminale Gefintervention, so Gef, Laserangpl         |
| 03.93.30↔ | Implant o Ersetz e subd Elektrod zur Vorderwstirn              | 39.75.13↔ | Perktr Gefint,S Gf,AntEmblieSyst(prph o vsclr Gf)             |
| 03.93.99↔ | Implant o Ersetz d Elektrod(n) e spin Neurostim, so            | 39.75.14↔ | Perktransluminale Gefintervention, so Gef, Atherekt           |
| 04.92.00↔ | Implnt o Erstz d Elktrod(n) e prph Neurstm, n.n.bez.           | 39.75.15↔ | Perktranslum Gefintervention, so Gef, sel Thrombol            |
| 04.92.10↔ | Implnt,Erstz d Elktrod tmp prph Neurstm,Enzlsys,Tstsm          | 39.75.16↔ | Prk trnslmnl Gefintrv so Gef, sele Thrmblly, ultraschustz     |
| 04.92.11↔ | Implnt,Erstz d Elktrod tmp prph Neurstm,Mhrlsys,Tstsm          | 39.75.20↔ | Prk trnslmnl Gefintrv so Gef, kthgstz Rdfrqzab ü A.rena       |
| 04.92.20↔ | Imp,Ers d Elktrod prmn prph Neurstm,Stbl,Enzlsys,Prk           | 39.75.30↔ | Zrbr Perfusaugmnt durch part endaort Ballonokklusion          |
| 04.92.21↔ | Implnt,Erstz d Elktrod prmn prph Neurstm,Stbl,Mhrlsys,prk      | 39.75.99↔ | Perktransluminale Gefintervention, so Gef, so                 |
| 04.92.30↔ | Imp,Ers d Elktrod prmn prph Neurstm,Plttnl,Enzlsys,offn chr    | 39.76.50↔ | Perkut sel Thrombol an extrkr Gef d Kopfes und Halses         |
| 04.92.31↔ | Imp,Ers d Elktrod prmn prph Neurstm,Plttnl,Mhrlsys,offn chr    | 39.76.70↔ | Prkt endvsk Frmdkörperntfng aus extrkr Gf d Kpfs u Hlss       |
| 04.92.40↔ | Impl oder Ersetzen einer Vagusnervstimulationselektrode        | 39.77.50↔ | Perkutane selektive Thrombolyse von intrakr(n) Gef(en)        |
| 04.92.99↔ | Implant o Ersetz d Elektrod(n) e periph Neurostim, so          | 39.77.70↔ | Prkt endvsk Frmdkörperntfng aus intrkr(n) Gf(n)               |
| 34.03↔    | Rethorakotomie   | 39.79.00↔ | So endovask Korr (von Aneur) an sonst Gef, n.n.bez.           |
| 39.71.00↔ | Endovask Implantation e Grafts in Aort abd, n.n.bez.           | 39.79.10↔ | Endovask Implant e Grafts an sonstigen Gef, n.n.bez.          |
| 39.71.10↔ | Endvsk Implnt e Grfts i Art abd,aortoil,oh Fnstr o Seitn       | 39.79.11↔ | Endovaskuläre Implantation eines Grafts an Viszeralgefäßen    |
| 39.71.11↔ | Endvsk Implnt e Grfts i Art abd,aortoil,m Fnstr o Seitn        | 39.79.12↔ | Endovaskuläre Implantation e Grafts an Gefäßen des Beckens    |
| 39.71.12↔ | Endvsk Imp Grfts i Art abd,Bfprt,aortb,oh Fnstr o Seitn        | 39.79.13↔ | Endovaskuläre Implantation e Grafts an abdominalen Gefäßen    |
| 39.71.13↔ | Endvsk Imp Grfts i Art abd,Bfprt,aortb,m Fnstr o Seitn         | 39.79.19↔ | Endovask Implant e Grafts an sonstigen Gef, sonstige          |
| 39.71.99↔ | Endovask Implantation e Grafts in Aort abd, sonstige           | 39.79.20↔ | CoilEmb oder Verschluss von sonstigen Gef, n.n.bez.           |
| 39.72.00↔ | Endovask Plast Reko o Okkl v Gef a Kopf u Ha, n.n.bez.         | 39.79.21↔ | CoilEmb oder Verschluss von Gefäßen d oberen Extrem           |
| 39.72.10↔ | Selektive Embolisation von intrakraniellen Gefäßen, n.n.bez.   | 39.79.22↔ | Coil-Embolisation oder -Verschluss der Aorta                  |
| 39.72.11↔ | Selektive Emb von intrakr Gef m Partikeln oder Metsp           | 39.79.23↔ | Coil-Embolisation o -Verschluss des Ductus arteriosus apertus |
| 39.72.12↔ | SI Emb v intrkr Gf m emb Flüssgk, ablösb Bllns o Schrmn        | 39.79.24↔ | Coil-Embolisation oder -Verschluss von thorakalen Gefäßen     |
| 39.72.13↔ | Sel Emb von intrakr Gef d Stents als FlowDiverter              | 39.79.25↔ | Coil-Embolisation oder -Verschluss von viszeralen Gefäßen     |
| 39.72.14↔ | Selektive Emb von intrakr Gef mit adhäsivem Embolisat          | 39.79.26↔ | Coil-Embolisation oder -Verschluss von abdominalen Gefäßen    |
| 39.72.19↔ | Selektive Embolisation von intrakraniellen Gefäßen, sonst      | 39.79.27↔ | CoilEmb oder Verschluss von Gefäßen d unteren Extrem          |
| 39.72.20↔ | Sel Emb von extrkr Gef d Kopfes und d Halses, n.n.bez.         | 39.79.28↔ | Coil-Embolisation oder -Verschluss von spinalen Gefäßen       |
| 39.72.21↔ | Sel Emb v extrkr Gef d Kopfes u d Halses m Part o Metsp        | 39.79.29↔ | CoilEmb oder Verschluss von sonstigen Gef, sonstige           |
| 39.72.22↔ | SI Emb v extrkr Gf d Kpfs u d Hlss m emb Flüs, abl Bllns o Sch | 39.79.30↔ | Sel Emb m emb Flüssgk von sonstigen Gef, n.n.bez.             |
| 39.72.24↔ | SI Emb v extrkr Gf d Kpfs u d Hlss m adhäsivm Emblst           | 39.79.31↔ | Selektive Emb mit emb Flüssgk von Gef d oberen Extrem         |
| 39.72.29↔ | Sel Emb von extrkr Gef d Kopfes und d Halses, sonstige         | 39.79.32↔ | Selektive Emb mit embolisierenden Flüssigkeiten d Aort        |
| 39.72.30↔ | Perkutantransluminale Emb e Gefmi d Mikrok, n.n.bez.           | 39.79.33↔ | Selektive Emb mit emb Flüssgk d Duct arteriosus apertus       |
| 39.72.31↔ | Perktranslum Emb e Gefmi d Mikrok Verw v ein Mikrkath          | 39.79.34↔ | Selektive Emb mit emb Flüssgk von thorakalen Gefäßen          |
| 39.72.32↔ | Perktranslum Emb e Gefmi d Mikrok Verw v 2 Mikrkath            | 39.79.35↔ | Selektive Emb mit emb Flüssgk von viszeralen Gefäßen          |
| 39.72.33↔ | Perktranslum Emb e Gefmi d Mikrok Verw v 3 Mikrkath            | 39.79.36↔ | Selektive Emb mit emb Flüssigkeiten von abd Gefäßen           |
| 39.72.34↔ | Perktranslum Emb e Gefmi d Mikrok Verw v 4 Mikrkath            | 39.79.37↔ | Selektive Emb m emb Flüssgk von Gef d unteren Extrem          |
| 39.72.35↔ | Perktranslum Emb e Gefmi d Mikrok Verw v funf Mikrkath         | 39.79.38↔ | Selektive Emb mit emb Flüssgk von spinalen Gefäßen            |
| 39.72.39↔ | Perktranslum Emb e Gefmi d Mikrok Verw v merh Mikrkath         | 39.79.39↔ | Sel Emb m emb Flüssgk von sonstigen Gef, sonstige             |
| 39.72.99↔ | Endovask Plast Reko o Okkl von Gef a Kopf und Ha, so           | 39.79.40↔ | Sel Emb m ablösb Ballons von sonstigen Gef, n.n.bez.          |
| 39.73.00↔ | Endovask Implant e Graff an d thor Aort, n.n.bez.              | 39.79.41↔ | Selektive Emb m ablösb Ballons von Gef d oberen Extrem        |



39.79.42↔	Selektive Embolisation mit ablösbaren Ballons der Aorta	40.29.81↔	Exz mhr abd Lymphknstt (m Lbrbiop), offn chr [StgLprt]
39.79.43↔	Selektive Emb m ablösb Ballons d Duct arterios apertus	40.29.82↔	Exz mhr abd Lymphknstt (m Lbrbiop), lprsk [StGLprskpie]
39.79.44↔	Selektive Emb mit ablösb Ballons von thorakalen Gef	40.29.89↔	Exz mehrerer abd Lymphknstat (mit Leberbiop), sonstige
39.79.45↔	Selektive Emb mit ablösb Ballons von viszeralem Gef	40.29.99↔	Einfache Exzision einer and lymphatischen Struktur, sonst
39.79.46↔	Selektive Emb mit ablösb Ballons von abd Gefäßen	40.3x.00↔	Exzision von regionalen Lymphknoten, n.n.bez.
39.79.47↔	Selektive Emb mit ablösb Ballons von spinalen Gefäßen	40.3x.09↔	Exzision von regionalen Lymphknoten, sonstige
39.79.48↔	Sel Emb m ablösb Ballons von Gef d unteren Extrem	40.3x.10↔	Regionale Lymphadenektomie als selbständ Eingriff, n.n.bez.
39.79.49↔	Sel Emb m ablösb Ballons von sonstigen Gef, sonstige	40.3x.11↔	Regionale Lymphadenektomie als selbst Eingriff, zervikal
39.79.50↔	Selektive Emb mit Schirmen von sonstigen Gef, n.n.bez.	40.3x.12↔	Regionale Lymphadenektomie als selbst Eingriff, axillär
39.79.51↔	Selektive Emb mit Schirmen von Gefäßen d oberen Extrem	40.3x.13↔	Rg Lymphkt als silbst Engr,praort,plvn,obtrtrsch o lliakl
39.79.52↔	Selektive Embolisation mit Schirmen der Aorta	40.3x.14↔	Reg Lymphpekt als selbst Engr, inguinal, offen chir
39.79.53↔	Selektive Emb mit Schirmen d Duct arterios apertus	40.3x.15↔	Reg Lymphpekt als selbst Engr, inguinale, laparask
39.79.54↔	Selektive Embolisation mit Schirmen von thorakalen Gefäßen	40.3x.16↔	Reg Lymphpekt als selbst Engr, mediast und peribr
39.79.55↔	Selektive Embolisation mit Schirmen von viszeralem Gefäßen	40.3x.19↔	Regionale Lymphadenektomie als selbständ Eingriff, sonst
39.79.56↔	Selektive Embolisation mit Schirmen von abdominalen Gefäßen	40.3x.20↔	Regionale Lymphpekt i Rahmen e and Engr, n.n.bez.
39.79.57↔	Selektive Emb mit Schirmen von Gef d unteren Extrem	40.3x.21↔	Regionale Lymphpekt i Rahmen e and Engr, zervikal
39.79.58↔	Selektive Embolisation mit Schirmen von spinalen Gefäßen	40.3x.22↔	Regionale Lymphpekt i Rahmen e and Engr, axillär
39.79.59↔	Selektive Emb mit Schirmen von sonstigen Gef, sonstige	40.3x.23↔	Rg Lymphkt i Rhmn e and Engr, praort, plvn o lliakl
39.79.60↔	Selektive Emb m Partikeln von sonstigen Gef, n.n.bez.	40.3x.24↔	Regionale Lymphpekt i Rahmen e and Engr, obturatorisch
39.79.61↔	Selektive Emb mit Partikeln von Gef d oberen Extrem	40.3x.25↔	Regionale Lymphpekt i Rahmen e and Engr, inguinale
39.79.62↔	Selektive Embolisation mit Partikeln der Aorta	40.3x.26↔	Reg Lymphpekt i Rahmen e and Engr, mediast und peribr
39.79.63↔	Selektive Emb mit Partikeln d Duct arterios apertus	40.3x.29↔	Regionale Lymphpekt i Rahmen e and Engr, sonstige
39.79.64↔	Selektive Embolisation mit Partikeln von thorakalen Gefäßen	40.9x.00↔	Sonst Operationen an lymphatischen Strukturen, n.n.bez.
39.79.65↔	Selektive Embolisation mit Partikeln von viszeralem Gefäßen	40.9x.10↔	Anastomose zur Beseitigung eines Lymphödems
39.79.66↔	Selektive Embolisation mit Partikeln von abdominalen Gefäßen	40.9x.20↔	Inzision einer Lymphozele
39.79.67↔	Selektive Emb mit Partikeln von Gef d unteren Extrem	40.9x.30↔	Drainage eines Lymphödems
39.79.68↔	Selektive Embolisation mit Partikeln von spinalen Gefäßen	40.9x.40↔	Therapeutische perkutane Punktion einer Lymphozele
39.79.69↔	Selektive Emb m Partikeln von sonstigen Gef, sonstige	40.9x.99↔	Sonst Operationen an lymphatischen Strukturen, sonst
39.79.70↔	Kthtrtrch Vrschl v A mitt Lsr, snst Gf, n.n.bz.	50.12↔	Offene Biopsie an der Leber
39.79.71↔	Kathetertech Verschluss mitt Laser, an Aa d ob Extrem	54.99.00↔	Sonstige Operationen in der Abdominal-Region, n.n.bez.
39.79.72↔	Kathetertechnischer Verschluss mittels Laser, an der Aorta	54.99.30↔	S Op i d AbdRg, Rs v Gw i d Bauchrg o schr Orgnrzrdng
39.79.74↔	Kathetertech Verschluss mitt Laser, an thorakalen Gef	54.99.40↔	So Op i d AbdReg, Rev e kutperit Fistel ( Kathverwsys)
39.79.75↔	Kathetertech Verschl mitt Laser, an Gef d unt Extrem	54.99.41↔	S Op i d AbdRg, Entf o Vrschl e ktrpt Fstl (Kthvrwsys)
39.79.76↔	Kathetertech Verschluss mitt Laser, an viszeralem Gef	54.99.50↔	So Op i d AbdReg, Anl e temp Bauchwandverschlusses
39.79.77↔	Kathetertech Verschluss mittels Laser, an abd Gef	54.99.60↔	Sonst Operationen in der Abdominal-Region, Lumbotomie
39.79.79↔	Kathetertech Verschluss v Aa mitt Laser, sonst Gef, so	54.99.61↔	Sonst Operationen in der Abdominal-Region, Relumbotomie
39.79.80↔	Kthtrtrch Vrschl v A mitt Rdiolf snst Gf, n.n.bz.	54.99.99↔	Sonstige Operationen in der Abdominal-Region, sonstige
39.79.81↔	Kathetertech Verschluss mitt Radiofq an Aa d ob Extrem	56.41.00↔	Partielle Ureterektomie, n.n.bez.
39.79.82↔	Kathetertech Verschluss mitt Radiofrequenz an d Aort	56.41.10↔	Part Ureterektomie, Res d Ureterostiums, Perktransves
39.79.84↔	Kathetertech Verschluss mitt Radiofq an thorakalen Gef	56.41.11↔	Part Ureterektomie, Res d Ureterostiums, transurethral
39.79.85↔	Kathetertech Verschl mitt Radiofq an Gef d unt Extrem	56.41.12↔	Part Ureterektomie, Res d Ureterostiums, offen chir
39.79.86↔	Kathetertech Verschluss mitt Radiofq an viszeralem Gef	56.41.20↔	Partielle Ureterektomie, offen chirurgisch
39.79.87↔	Kathetertech Verschluss mitt Radiofrequenz an abd Gef	56.41.21↔	Partielle Ureterektomie, laparoskopisch
39.79.89↔	Kathetertech Verschluss mitt Radiofq an sonst Gef, so	56.41.30↔	Partielle Ureterektomie, Resektion eines Ureterstumpfes
39.79.99↔	So endovask Korrr (von Aneur) an sonstigen Gef, so	56.41.40↔	Resektion einer Ureterozele, transurethral
40.11.00↔	Biopsie an einer lymphatischen Struktur, n.n.bez.	56.41.41↔	Resektion einer Ureterozele, offen chirurgisch
40.11.10↔	Off(lnzs)Biops mdiast,praaoortl,iliakln o plvnn Lymphkn	56.41.49↔	Resektion einer Ureterozele, sonstiger Zugang
40.11.11↔	Off(lnzs)Biopsi zrv,sprklvkläm,axlläm o inguinln Lymphkn	56.41.99↔	Partielle Ureterektomie, sonstige
40.11.20↔	Geschlossene [perkutane] [Nadel-] Biopsie von Lymhknoten	56.51.00↔	Aufbau einer kutanen Ureteroileostomie, n.n.bez.
40.11.99↔	Biopsie an einer lymphatischen Struktur, sonstige	56.51.10↔	Afb e kt Ur, Urkt [IlmCndt] o Urktkst [Kln/SgmCndt], off chr
40.19.00↔	Sonstige diagn Massnahm an lymphat Strukturen, n.n.bez	56.51.11↔	Afb e kt Ur, Urkt [IlmCndt] o Urktkst [Kln/SgCd], Lsk
40.19.99↔	So diagn Massnahm an lymphat Strukturen, so	56.51.12↔	Afb e kt Ur, Urkt, m Drmtrpnt [Cndt] (N kntn Stm), so Zg
40.22.00↔	Exzision eines mamma-internalen Lymphknotens, n.n.bez.	56.51.20↔	Afb e kt Ur, Umwdl e and sprvs Hrnl i e kn Ur, Urkt
40.22.10↔	Exzision e mamma-internalen Lymphknotens, thorakoskop	56.51.30↔	Aufb e kut Ureteroileostomie, m Darmres (kontin Stoma)
40.22.20↔	Exzision e mamma-internalen Lymphknotens, offen chirurgisch	56.51.99↔	Aufbau einer kutanen Ureteroileostomie, sonstige
40.22.99↔	Exzision eines mamma-internalen Lymphknotens, sonstige	56.52.00↔	Revision einer kutanen Ureteroileostomie, n.n.bez.
40.24.00↔	Exzision eines inguinalen Lymphknotens, n.n.bez.	56.52.10↔	Rev e kut Uretilst, m Darminterponat [Conduit]
40.24.10↔	Exz e inguinalen Lymphkn, offen chir, ohne Markierung	56.52.20↔	Rev e kut Ureteroileostomie, m Darmres (kontin Stoma)
40.24.11↔	Exz inguinln Lkn, o chr, m Rdionklm o Farbstrmk (Sent-Lyekt)	56.52.99↔	Revision einer kutanen Ureteroileostomie, sonstige
40.24.20↔	Exzision eines inguinalen Lymphknotens, laparoskopisch	56.61.00↔	Aufbau einer anderen kutanen Ureterostomie, n.n.bez.
40.24.99↔	Exzision eines inguinalen Lymphknotens, sonstige	56.61.10↔	Afb e and kt Urtrst, Urtrkneostmie u Trnsrkrkstmie, Lsk
40.29.00↔	Einfache Exzision einer and lymphatischen Struktur, n.n.bez.	56.61.20↔	Afb e and kt Urtrst, Uwdl e and sprvs Hrnl i e kn Urtrst
40.29.10↔	Exzision eines mediastinalen Lymphknotens, n.n.bez.	56.61.99↔	Aufbau einer anderen kutanen Ureterostomie, sonstige
40.29.11↔	Exzision eines mediastinalen Lymphknotens, offen chirurgisch	56.62↔	Revision einer anderen kutanen Ureterostomie
40.29.12↔	Exzision eines mediastinalen Lymphknotens, thorakoskopisch	56.71.00↔	Harnableitung in den Darm, n.n.bez.
40.29.19↔	Exzision eines mediastinalen Lymphknotens, sonstige	56.71.10↔	Ureterosigmoideostomie m Reservoirbildung, offen chir
40.29.20↔	Exzision eines paraaortalen Lymphknotens	56.71.11↔	Ureterosigmoideostomie mit Reservoirbildung, laparask
40.29.30↔	Exzision eines iliakalen Lymphknotens	56.71.20↔	Umwandlung e and supraves Harnabl i e Harnabl i D Darm
40.29.70↔	Exzision eines Lymphangioms oder Hygroma cysticum	56.71.99↔	Harnableitung in den Darm, sonstige
40.29.80↔	Exz mehrerer abd Lymphknstat (mit Leberbiop), n.n.bez.	56.72↔	Revision einer ureterointestinalen Anastomose

56.75↔	Transureteroureterostomie	59.03.00↔	Laparask Lös von periren o periuret Adhäs, n.n.bez.
56.83↔	Verschluss einer Ureterostomie	59.03.10↔	Ureterolyse ohne intraperi Verlagerung, laparoskopisch
56.92↔	Implantation eines elektronischen Ureterstimulators	59.03.11↔	Ureterolyse mit intraperi Verlagerung, laparoskopisch
56.93↔	Ersetzen eines elektronischen Ureterstimulators	59.03.99↔	Laparask Lös von periren o periuret Adhäs, sonstige
56.94↔	Entfernen eines elektronischen Ureterstimulators	59.09↔	Sonst Inzision am perirenenal oder periureteralen Gewebe
56.99.00↔	Sonstige Operationen an einem Ureter, n.n.bez.	59.11↔	Sonstige Lösung von perivesikalen Adhäsionen
56.99.10↔	Freilegung des Ureters (zur Exploration)	59.12↔	Laparoskopische Lösung von perivesikalen Adhäsionen
56.99.20↔	Revisionsoperation am Ureter, offen chirurgisch	59.19↔	Sonstige Inzision am perivesikalen Gewebe
56.99.21↔	Revisionsoperation am Ureter, sonstiger Zugang	59.21↔	Biopsie am perirenenal oder perivesikalen Gewebe
56.99.30↔	So Op an e Ureter, Injekt b Ostiuminsuf, transurethral	59.72↔	Implantat-Injektion in Urethra und/oder Harnblasenhal
56.99.31↔	So Op an e Ureter, Injekt b Ostiuminsuf, offen chir	59.91↔	Exzision am perirenenal oder perivesikalen Gewebe
56.99.32↔	So Op an e Ureter, Injekt b Ostiuminsuf, So Zugang	59.92↔	Sonst Operationen am perirenenal o perivesikalen Gewebe
56.99.99↔	Sonstige Operationen an einem Ureter, sonstige	59.99↔	Sonstige Operationen an den Harnorganen
57.12↔	Lösung von intralum Adhäs mit Inzision an d Harnbl	60.0↔	Inzision an der Prostata
57.21↔	Vesikostomie	60.12↔	Offene Biopsie an der Prostata
57.22↔	Revision einer Vesikostomie	60.14↔	Offene Biopsie an den Vesiculae seminales
57.33↔	Geschlossene [transurethrale] Biopsie der Harnblase	60.15↔	Biopsie am periprostatichen Gewebe
57.34↔	Offene Biopsie der Harnblase	60.21↔	Transurethr (Us) geführt laserind Prostekt (TULIP)
57.49.00↔	S trnsrthr Exz o Dstr v Lös o Gw d Hrnbl, n.n.bz.	60.29.00↔	Sonstige transurethrale Prostatektomie, n.n.bez.
57.49.11↔	S trnsrthr Exz o Dstr v Lös o Gw d Hrnbl, Dstr, trnsrth	60.29.10↔	So transurethr Prostekt, Elektroresektion v Prost
57.49.12↔	S trnsrthr Exz o Dstr v Lös o Gw d Hrnbl, Rs, trnsrth	60.29.20↔	S trnsrthr Prstkt, S trnsrthr Dstr v Prst
57.49.99↔	So transurethr Exz o Dstr von Lös o Gw d Harnbl, so	60.29.99↔	Sonstige transurethrale Prostatektomie, sonstige
57.51↔	Exzision des Urachus	60.61.00↔	Lokale Exzision einer Läsion an der Prostata, n.n.bez.
57.58↔	Laparask Exz o Destr von and Lös o Gew an d Harnbl	60.61.10↔	Lokale Exzision einer Läsion an der Prostata, transurethral
57.59.00↔	Off Exz o Destr v and Lös o Gew an d Harnbl, n.n.bez.	60.61.11↔	Lok Exz e Lös an d Prostata, suprapubischtransvesikal
57.59.10↔	Off Exz o Dstr v and Lös o Gew an d Hrnbl, Exz, offn chr	60.61.12↔	Lokale Exzision einer Läsion an der Prostata, retropubisch
57.59.20↔	Off Exz o Destr v and Lös o Gew an d Harnbl, Myektomie	60.61.13↔	Lokale Exzision einer Läsion an der Prostata, perineal
57.59.99↔	Off Exz o Destr von and Lös o Gew an d Harnbl, so	60.61.99↔	Lokale Exzision einer Läsion an der Prostata, sonstige
57.81↔	Naht einer Harnblasenverletzung	60.72↔	Inzision an einer Vesicula seminalis
57.82↔	Verschluss einer Zystostomie	60.73↔	Exzision einer Vesicula seminalis
57.83↔	Verschluss einer vesikointestinalen Fistel	60.79↔	Sonstige Operationen an den Vesiculae seminales
57.84.00↔	Verschluss einer anderen Harnblasenfistel, n.n.bez.	60.81↔	Inzision am periprostatichen Gewebe
57.84.10↔	Verschluss e vesikovaginalen Fistel, offen chir (abd)	60.82↔	Exzision am periprostatichen Gewebe
57.84.11↔	Verschluss einer vesikovaginalen Fistel, vaginal	60.93↔	Plastische Rekonstruktion an der Prostata
57.84.12↔	Verschluss einer vesikovaginalen Fistel, transvesikal	60.94↔	Blutstillung an der Prostata
57.84.13↔	Verschluss einer vesikovaginalen Fistel, laparoskopisch	60.95↔	Transurethrale Ballon-Dilatation einer prostatichen Urethra
57.84.20↔	Verschluss einer vesikokutanen Fistel, offen chir	60.96↔	Trnsrthr Dstr v prsttschm Gw d Mkrwlnwärmth
57.84.21↔	Verschluss einer vesikokutanen Fistel, laparoskopisch	60.97↔	S trnsrthr Dstr v prsttschm Gw d S Wärmth
57.84.99↔	Verschluss einer anderen Harnblasenfistel, sonstige	60.99.00↔	Sonstige Operationen an der Prostata, n.n.bez.
57.88↔	Sonstige Anastomose an der Harnblase	60.99.10↔	S Op an d Prst, Trnsrktl u Prkt Dstr v Prst
57.89↔	Sonstige plastische Rekonstruktion an der Harnblase	60.99.99↔	Sonstige Operationen an der Prostata, sonstige
57.91↔	Sphinkterotomie an der Harnblase	62.99.00↔	Sonstige Operationen an den Hoden, n.n.bez.
57.93.00↔	(Postoperative) Blutstillung an der Harnblase, n.n.bez.	62.99.10↔	Exploration bei Kryptorchismus, inguinal
57.93.10↔	(Postoperative) Blutstillung an der Harnblase, perkutan	62.99.11↔	Exploration bei Kryptorchismus, abd, offen chirurgisch
57.93.11↔	(Postoperative) Blutstillung an der Harnblase, transurethral	62.99.12↔	Exploration bei Kryptorchismus, abd, laparoskopisch
57.93.12↔	(Postoperative) Blutstillung an der Harnblase, offen chir	62.99.20↔	Operative Verlagerung eines Abdominalhodens
57.93.13↔	(Postoperative) Blutstillung an der Harnblase, laparoskopisch	62.99.30↔	Entn v Hd o Nbnhdn z Afb f d künstlich Insmtion
57.93.14↔	(Postoperative) Blutstillung an der Harnblase, über ein Stoma	62.99.99↔	Sonstige Operationen an den Hoden, sonstige
57.93.99↔	(Postoperative) Blutstillung an der Harnblase, sonstige	77.40.00↔	Knochenbiopsie, ohne Angabe der Lokalisation, n.n.bez.
57.96↔	Implantation eines elektronischen Blasenstimulators	77.40.10↔	Knochbiops, ohne Ang d Lok, Perkutane (Nadel) Biops
57.97↔	Ersetzen eines elektronischen Blasenstimulators	77.40.20↔	Knochbiops, ohne Ang d Lokalisation, Offene Knochbiops
57.98↔	Entfernen eines elektronischen Blasenstimulators	77.40.99↔	Knochenbiopsie, ohne Angabe der Lokalisation, sonstige
58.1↔	Urethrale Meatotomie	77.41.00↔	Knochbiops von Skap, Klav, Rip und Sternum, n.n.bez.
58.24↔	Biopsie am Periurethralgewebe	77.41.10↔	Knchbiops v Skp, Klv, Rp u Strn, Prkt (Nd) Biops
58.49.00↔	Sonst plastische Rekonstruktion an der Urethra, n.n.bez.	77.41.20↔	Knochbiops von Skap, Klav, Rip u Stern, Off Knochbiops
58.49.10↔	Einz Plast Rekonstruktion d Urethra, m Präpu o Penish	77.41.99↔	Knochbiops von Skap, Klav, Rip und Sternum, sonstige
58.49.11↔	Einz Plast Reko d Ureth, m Mund o Harnblschlh, So Reko	77.42.00↔	Knochenbiopsie am Humerus, n.n.bez.
58.49.20↔	Zweiz plst Rk d Urth, erst Stzng, m Präp o Pnsh	77.42.10↔	Knochenbiopsie am Humerus, Perkutane (Nadel-) Biopsie
58.49.21↔	Zweiz plst Rk d Urth, erst Stzng, m Präp o Pnsh	77.42.20↔	Knochenbiopsie am Humerus, Offene Knochenbiopsie
58.49.29↔	So plst Rk d Urth, zweizeitig, erst Stzng, so Rk	77.42.99↔	Knochenbiopsie am Humerus, sonstige
58.49.99↔	Sonst plastische Rekonstruktion an der Urethra, sonst	77.43.00↔	Knochenbiopsie an Radius und Ulna, n.n.bez.
58.5x.00↔	Lösung einer Urethrastriktur, n.n.bez.	77.43.10↔	Knbiopsie an Radius und Ulna, Perkutane (Nadel-) Biopsie
58.5x.10↔	Lös e Urthstrkr, Trnsrthr Inzns d Sphnct urthrae extrns	77.43.20↔	Knochenbiopsie an Radius und Ulna, Offene Knochenbiopsie
58.5x.20↔	Lösung einer Urethrastriktur, Urethrotomia interna	77.43.99↔	Knochenbiopsie an Radius und Ulna, sonstige
58.5x.99↔	Lösung einer Urethrastriktur, sonstige	77.44.00↔	Knochenbiopsie an Karpalia und Metakarpalia, n.n.bez.
58.99.00‡↔	Sonst Operationen an Urethra und Periurethralgewebe, nnbez	77.44.10↔	Knochbiops an Karpal und Metakarp, Perkt (Nad) Biops
58.99.10‡↔	So Op an Urth u Priurthrl, Enl u Wchs e Stnt i d Urth	77.44.20↔	Knochbiops an Karpal und Metakarp, Offene Knochbiops
58.99.99‡↔	Sonst Operationen an Urethra und Periurethralgewebe, sonst	77.44.99↔	Knochenbiopsie an Karpalia und Metakarpalia, sonstige
59.00↔	Retroperitoneale Dissektion, n.n.bez.	77.45.00↔	Knochenbiopsie am Femur, n.n.bez.
59.02↔	Sonst Lösung von perirenenal o periureteralen Adhäsionen	77.45.10↔	Knochenbiopsie am Femur, Perkutane (Nadel-) Biopsie

77.45.20↔	Knochenbiopsie am Femur, Offene Knochenbiopsie	83.09.93↔	Sonstige Inzision an den Weichteilen, Unterarm
77.45.99↔	Knochenbiopsie am Femur, sonstige	83.09.94↔	So Inzis an D Weichteilen, Bruw, Bauch und Rücken
77.46.00↔	Knochenbiopsie an der Patella, n.n.bez.	83.09.95↔	So Inzis an D Weichteilen, Leist u Genreg u Gesäss
77.46.10↔	Knochenbiopsie an der Patella, Perkutane (Nadel-) Biopsie	83.09.96↔	Sonstige Inzision an den Weichteilen, Untere Extremität
77.46.20↔	Knochenbiopsie an der Patella, Offene Knochenbiopsie	83.09.97↔	Sonst Inzision an den Weichteilen, Andere Lokalisation
77.46.99↔	Knochenbiopsie an der Patella, sonstige	83.09.99↔	Sonstige Inzision an den Weichteilen, sonstige
77.47.00↔	Knochenbiopsie an Tibia und Fibula, n.n.bez.	83.11↔	Tenotomie der Achillessehne
77.47.10↔	Knochenbiopsie an Tibia u Fibula, Perkutane (Nadel-) Biopsie	83.12↔	Tenotomie der Hüft-Adduktoren
77.47.20↔	Knochenbiopsie an Tibia und Fibula, Offene Knochenbiopsie	83.13.00↔	Sonstige Tenotomie, n.n.bez.
77.47.99↔	Knochenbiopsie an Tibia und Fibula, sonstige	83.13.10↔	Inzision einer Sehne, Kopf und Hals
77.48.00↔	Knochenbiopsie an Tarsalia und Metatarsalia, n.n.bez.	83.13.11↔	Inzision einer Sehne, Schulter und Axilla
77.48.10↔	Knochnbiops an Tarsal und Metatars, Perkut (Nad) Biops	83.13.12↔	Inzision einer Sehne, Oberarm und Ellenbogen
77.48.20↔	Knochnbiops an Tarsalia und Metatars, Offene Knochnbiops	83.13.13↔	Inzision einer Sehne, Unterarm
77.48.99↔	Knochenbiopsie an Tarsalia und Metatarsalia, sonstige	83.13.14↔	Inzision einer Sehne, Brustwand, Bauch und Rücken
77.49.00↔	Knochnbiops an and näher bez Kn, auss Gschk, n.n.bez.	83.13.15↔	Inzision e Sehne, Leisten und Genreg und Gesäss
77.49.20↔	Knbp a and nä bz Kn, au Gk, Knbp an d Ws Prk (Nd) Bp	83.13.16↔	Inzision einer Sehne, Untere Extremität
77.49.21↔	Knbp an and näh bz Kn, au Gschk, Knbp an d Ws, Off Knbp	83.13.19↔	Inzision einer Sehne, Andere Lokalsiation
77.49.40↔	Knbp a and näh bz Kn, au Gk, Knbp an Pl d Fs Prk (Nd) Bp	83.13.20↔	Durchtrennung einer Sehne, Kopf und Hals
77.49.41↔	Knbp a and näh bz Kn, au Gk, Knbp an Phl d Fs, Off Knbp	83.13.21↔	Durchtrennung einer Sehne, Schulter und Axilla
77.49.90↔	Knchbiops an and näh bz Kn, auss Gschk, Prkt (Nd) Biops	83.13.22↔	Durchtrennung einer Sehne, Oberarm und Ellenbogen
77.49.91↔	Knchbiops an and näh bz Kn, auss Gschk, Off Knchbiops	83.13.23↔	Durchtrennung einer Sehne, Unterarm
77.49.99↔	Knochnbiops an and näher bez Kn, auss Gschk, sonstige	83.13.24↔	Durchtrennung einer Sehne, Brustwand, Bauch und Rücken
82.91↔	Lösung von Adhäsionen an der Hand	83.13.25↔	Durchtr e Sehne, Leisten und genitalregion und Gesäss
82.99.00↔	Sonstige Op an M, Sehne und Fasz d Hand, n.n.bez.	83.13.26↔	Durchtrennung einer Sehne, Untere Extremität
82.99.10↔	Sonstige Operationen an Sehnen der Hand	83.13.29↔	Durchtrennung einer Sehne, Andere Lokalisation
82.99.20↔	Sonstige Operationen an Faszien der Hand	83.13.99↔	Sonstige Tenotomie, sonstige
82.99.30↔	Sonstige Operationen an Muskeln der Hand	83.14.00↔	Fasziotomie oder Aponeurotomie, n.n.bez.
82.99.99↔	Sonstige Op an M, Sehne und Fasz d Hand, sonstige	83.14.10↔	Fasziotomie oder Aponeurotomie, Kopf und Hals
83.01.00↔	Exploration einer Sehnenscheide, n.n.bez.	83.14.11↔	Fasziotomie oder Aponeurotomie, Schulter und Axilla
83.01.10↔	Exploration einer Sehnenscheide, Kopf- und Hals	83.14.12↔	Fasziotomie oder Aponeurotomie, Oberarm und Ellenbogen
83.01.11↔	Exploration einer Sehnenscheide, Schulter und Axilla	83.14.13↔	Fasziotomie oder Aponeurotomie, Unterarm
83.01.12↔	Exploration einer Sehnenscheide, Oberarm und Ellenbogen	83.14.14↔	Fasziotomie o Aponeurotomie, Brustwand, Bauch und Rücken
83.01.13↔	Exploration einer Sehnenscheide, Unterarm	83.14.15↔	Fasziotomie o Aponeurotomie, Leist u Genreg u Gesäss
83.01.14↔	Exploration einer Sehnenscheide, Brustwand und Rücken	83.14.16↔	Fasziotomie oder Aponeurotomie, Untere Extremität
83.01.15↔	Explor e Sehnenscheide, Leisten und Genreg und Gesäß	83.14.19↔	Fasziotomie oder Aponeurotomie, Andere Lokalisation
83.01.16↔	Exploration einer Sehnenscheide, Untere Extremität	83.14.99↔	Fasziotomie oder Aponeurotomie, sonstige
83.01.19↔	Exploration einer Sehnenscheide, Andere Lokalisation	83.19.00↔	Sonstige Durchtrennung von Weichteilen, n.n.bez.
83.01.99↔	Exploration einer Sehnenscheide, sonstige	83.19.10↔	Durchtrennung eines Muskels, Kopf und Hals
83.02.00↔	Myotomie, n.n.bez.	83.19.11↔	Durchtrennung eines Muskels, Schulter und Axilla
83.02.10↔	Myotomie, Kopf und Hals	83.19.12↔	Durchtrennung eines Muskels, Oberarm und Ellenbogen
83.02.11↔	Myotomie, Schulter und Axilla	83.19.13↔	Durchtrennung eines Muskels, Unterarm
83.02.12↔	Myotomie, Oberarm und Ellenbogen	83.19.14↔	Durchtrennung eines Muskels, Bruw, Bauch und Rücken
83.02.13↔	Myotomie, Unterarm	83.19.15↔	Durchtr e Muskels, Leisten und Genreg und Gesäss
83.02.14↔	Myotomie, Brustwand, Bauch und Rücken	83.19.16↔	Durchtrennung eines Muskels, Untere Extremität
83.02.15↔	Myotomie, Leisten- und Genitalregion und Gesäss	83.19.19↔	Durchtrennung eines Muskels, Andere Lokalisation
83.02.16↔	Myotomie, Untere Extremität	83.19.20↔	Desins von Muskel, Sehne und Faszie, Kopf und Hals
83.02.19↔	Myotomie, Andere Lokalisation	83.19.21↔	Desins von Muskel, Sehne und Fasz, Schulter und Axilla
83.02.99↔	Myotomie, sonstige	83.19.22↔	Desins von Muskel, Sehne und Faszie, Oberarm und Ellb
83.03.00↔	Bursotomie, n.n.bez.	83.19.23↔	Desinsertion von Muskel, Sehne und Faszie, Unterarm
83.03.10↔	Bursotomie, Kopf und Hals	83.19.24↔	Desins von M, Sehne und Fasz, Bruw, Bauch und Rücken
83.03.11↔	Bursotomie, Schulter und Axilla	83.19.25↔	Desins von M, Sehn u Fasz, Leist u Genreg u Gesäss
83.03.12↔	Bursotomie, Oberarm und Ellenbogen	83.19.26↔	Desins von Muskel, Sehne und Faszie, Untere Extremität
83.03.13↔	Bursotomie, Unterarm	83.19.29↔	Desins von Muskel, Sehne und Faszie, And Lokalisation
83.03.14↔	Bursotomie, Brustwand, Bauch und Rücken	83.19.30↔	Lappenstieldurchtrennung nach Lappenpl, Kopf und Ha
83.03.15↔	Bursotomie, Leisten- und Genitalregion und Gesäss	83.19.31↔	Lappenstidurcht nach Lappenpl, Schulter und Axilla
83.03.16↔	Bursotomie, Untere Extremität	83.19.32↔	Lappenstidurcht nach Lappenpl, Oberarm und Ellb
83.03.19↔	Bursotomie, Andere Lokalisation	83.19.33↔	Lappenstieldurchtrennung nach Lappenplastik, Unterarm
83.03.99↔	Bursotomie, sonstige	83.19.34↔	Lappenstidurcht nach Lappenpl, Bruw, Bauch und Rücken
83.09.00↔	Sonstige Inzision an den Weichteilen, n.n.bez.	83.19.35↔	Lappenstidurcht na Lappenpl, Leist u Genreg u Gesäss
83.09.10↔	Fremdkentf aus Muskel, Sehne oder Fasz, Kopf und Hals	83.19.36↔	Lappenstieldurchtrennung nach Lappenpl, Untere Extrem
83.09.11↔	Fremdkentf aus M, Sehne oder Fasz, Schulter und Axilla	83.19.39↔	Lappenstidurcht nach Lappenpl, And Lokalisation
83.09.12↔	Fremdkentf aus M, Sehne oder Fasz, Oberarm und Ellb	83.19.90↔	Sonstige Durchtrennung von Weichteilen, Kopf und Hals
83.09.13↔	Fremdkentf aus Muskel, Sehne oder Fasz, Unterarm	83.19.91↔	Sonst Durchtrennung von Weichteilen, Schulter und Axilla
83.09.14↔	Fremdkentf aus M, Sehne o Fasz, Bruw, Bauch und Rücken	83.19.92↔	Sonst Durchtrennung von Weichteilen, Oberarm und Ellenbogen
83.09.15↔	Fremdkentf aus M, Sehn o Fasz, Leist u Genreg u Gesäss	83.19.93↔	Sonstige Durchtrennung von Weichteilen, Unterarm
83.09.16↔	Fremdkentf aus Muskel, Sehne oder Fasz, Untere Extrem	83.19.94↔	So Durchtr von Weichteilen, Bruw, Bauch und Rücken
83.09.19↔	Fremdkentf aus Muskel, Sehne oder Fasz, And Lok	83.19.95↔	So Durchtr von Weichteilen, Leist u Genreg u Gesäss
83.09.90↔	Sonstige Inzision an den Weichteilen, Kopf und Hals	83.19.96↔	Sonst Durchtrennung von Weichteilen, Untere Extremität
83.09.91↔	Sonst Inzision an den Weichteilen, Schulter und Axilla	83.19.97↔	Sonst Durchtrennung von Weichteilen, Andere Lokalisation
83.09.92↔	Sonst Inzision an den Weichteilen, Oberarm und Ellenbogen	83.19.99↔	Sonstige Durchtrennung von Weichteilen, sonstige

83.21.00↔	Biopsie an den Weichteilen, n.n.bez.	83.49.00↔	Sonstige Exzision von Weichteilen, n.n.bez.
83.21.10↔	Biops an D Weicht, Perkut (Nad) Biops an D Weicht	83.49.10↔	Exzision einer Sehnscheide, Kopf und Hals
83.21.11↔	Offene Biopsie an den Weichteilen	83.49.11↔	Exzision einer Sehnscheide, Schulter und Axilla
83.21.20↔	Biopsie an den Weichteilen, Perkutane (Nadel-) Biop a Muskel	83.49.12↔	Exzision einer Sehnscheide, Oberarm und Ellenbogen
83.21.21↔	Offene Biopsie am Muskel	83.49.13↔	Exzision einer Sehnscheide, Unterarm
83.21.30↔	Biopsie an den Weichteilen, Biopsie an einem Schleimbeutel	83.49.14↔	Exzision einer Sehnscheide, Brustwand und Rücken
83.21.99↔	Biopsie an den Weichteilen, sonstige	83.49.15↔	Exz e Sehnscheide, Leisten und Genreg und Gesäss
83.31.00↔	Exzision einer Läsion an einer Sehnscheide, n.n.bez.	83.49.16↔	Exzision einer Sehnscheide, Untere Extremität
83.31.10↔	Exzision einer Läsion an einer Sehnscheide, Kopf und Hals	83.49.19↔	Exzision einer Sehnscheide, Andere Lokalisation
83.31.11↔	Exz e Läsion an e Sehnscheide, Schulter und Axilla	83.49.20↔	Kompartmentresektion, Kopf und Hals
83.31.12↔	Exzision e Läsion an e Sehnscheide, Oberarm und Ellb	83.49.21↔	Kompartmentresektion, Schulter und Axilla
83.31.13↔	Exzision einer Läsion an einer Sehnscheide, Unterarm	83.49.22↔	Kompartmentresektion, Oberarm und Ellenbogen
83.31.14↔	Exz e Läs an e Sehnscheid, Brustwand, Bauch u Rücken	83.49.23↔	Kompartmentresektion, Unterarm
83.31.15↔	Exz e Läs an e Sehnscheid, Leist u Genreg u Gesäss	83.49.24↔	Kompartmentresektion, Brustwand, Bauch und Rücken
83.31.16↔	Exz einer Läsion an einer Sehnscheide, Untere Extremität	83.49.25↔	Kompartmentresektion, Leisten und Genreg und Gesäss
83.31.19↔	Exzision e Läsion an e Sehnscheide, And Lokalisation	83.49.26↔	Kompartmentresektion, Untere Extremität
83.31.99↔	Exzision einer Läsion an einer Sehnscheide, sonstige	83.49.29↔	Kompartmentresektion, Andere Lokalisation
83.32.00↔	Exzision einer Läsion an einem Muskel, n.n.bez.	83.49.30↔	Sonstige Exzision von Weichteilen, Kopf und Hals
83.32.10↔	Exzision einer Läsion an einem Muskel, Kopf und Hals	83.49.31↔	Sonstige Exzision von Weichteilen, Schulter und Axilla
83.32.11↔	Exzision einer Läsion an einem Muskel, Schulter und Arm	83.49.32↔	Sonst Exzision von Weichteilen, Oberarm und Ellenbogen
83.32.12↔	Exzision e Läsion an e Muskel, Bruw, Bauch und Rücken	83.49.33↔	Sonstige Exzision von Weichteilen, Unterarm
83.32.13↔	Exz e Läs an e Muskel, Leisten und Genreg und Gesäss	83.49.34↔	Sonst Exzision von Weichteilen, Brustwand, Bauch u Rücken
83.32.14↔	Exzision einer Läsion an einem Muskel, Untere Extremität	83.49.35↔	So Exz von Weichteilen, Leist und Genreg und Gesäss
83.32.19↔	Exzision einer Läsion an einem Muskel, Andere Lokalisation	83.49.36↔	Sonstige Exzision von Weichteilen, Untere Extremität
83.32.99↔	Exzision einer Läsion an einem Muskel, sonstige	83.49.39↔	Sonstige Exzision von Weichteilen, Andere Lokalisation
83.39.00↔	Exzision einer Läsion an anderen Weichteilen, n.n.bez.	83.49.99↔	Sonstige Exzision von Weichteilen, sonstige
83.39.10↔	Exzision einer Läsion an einer Sehne, Kopf und Hals	83.5x.00↔	Bursektomie, n.n.bez.
83.39.11↔	Exzision einer Läsion an einer Sehne, Schulter und Arm	83.5x.10↔	Bursektomie, Kopf und Hals
83.39.12↔	Exz e Läs and Weicht, Exz e Läs e Shn, Brw, Bauch u Rücken	83.5x.11↔	Bursektomie, Schulter und Axilla
83.39.13↔	Exz e Läs an e Sehne, Leisten und Genreg und Gesäss	83.5x.12↔	Bursektomie, Oberarm und Ellenbogen
83.39.14↔	Exzision einer Läsion an einer Sehne, Untere Extremität	83.5x.13↔	Bursektomie, Unterarm
83.39.19↔	Exzision einer Läsion an einer Sehne, And Lokalisation	83.5x.14↔	Bursektomie, Brustwand, Bauch und Rücken
83.39.20↔	Exzision einer Läsion an einer Faszie, Kopf und Hals	83.5x.15↔	Bursektomie, Leisten- und Genitalregion und Gesäss
83.39.21↔	Exzision einer Läsion an einer Faszie, Schulter und Arm	83.5x.16↔	Bursektomie, Untere Extremität
83.39.22↔	Exzision e Läsion an e Faszie, Bruw, Bauch und Rücken	83.5x.19↔	Bursektomie, Andere Lokalisation
83.39.23↔	Exz e Läsion an e Fasz, Leisten und Genreg und Gesäss	83.5x.99↔	Bursektomie, sonstige
83.39.24↔	Exzision e Läsion an e Faszie, Untere Extremität	83.61.00↔	Naht einer Sehnscheide, n.n.bez.
83.39.29↔	Exzision e Läsion an e Faszie, And Lokalisation	83.61.11↔	Naht einer Sehnscheide, Schulter und Axilla
83.39.99↔	Exzision einer Läsion an anderen Weichteilen, sonstige	83.61.12↔	Naht einer Sehnscheide, Oberarm und Ellenbogen
83.41↔	Exzision einer Sehne zur Transplantation	83.61.13↔	Naht einer Sehnscheide, Unterarm
83.42.00↔	Sonstige Tenonektomie, n.n.bez.	83.61.14↔	Naht einer Sehnscheide, Brustwand, Bauch und Rücken
83.42.10↔	Sonstige Tenonektomie, Kopf und Hals	83.61.15↔	Naht einer Sehnscheide, Leisten- und Genitalreg u Gesäss
83.42.11↔	Sonstige Tenonektomie, Schulter und Axilla	83.61.16↔	Naht einer Sehnscheide, Untere Extremität
83.42.12↔	Sonstige Tenonektomie, Oberarm und Ellenbogen	83.61.19↔	Naht einer Sehnscheide, Andere Lokalisation
83.42.13↔	Sonstige Tenonektomie, Unterarm	83.61.99↔	Naht einer Sehnscheide, sonstige
83.42.14↔	Sonstige Tenonektomie, Brustwand, Bauch und Rücken	83.62.00↔	Sekundäre Naht einer Sehne, n.n.bez.
83.42.15↔	Sonst Tenonektomie, Leisten- und Genitalregion und Gesäss	83.62.10↔	Sekundäre Naht einer Sehne, Kopf und Hals
83.42.16↔	Sonstige Tenonektomie, Untere Extremität	83.62.11↔	Sekundäre Naht einer Sehne, Schulter und Axilla
83.42.19↔	Sonstige Tenonektomie, Andere Lokalisation	83.62.12↔	Sekundäre Naht einer Sehne, Oberarm und Ellenbogen
83.42.99↔	Sonstige Tenonektomie, sonstige	83.62.13↔	Sekundäre Naht einer Sehne, Unterarm
83.44.00↔	Sonstige Fasziektomie, n.n.bez.	83.62.14↔	Sekundäre Naht einer Sehne, Brustwand, Bauch und Rücken
83.44.10↔	Sonstige Fasziektomie, Kopf und Hals	83.62.15↔	Sekundäre Naht e Sehne, Leisten und Genreg und Gesäss
83.44.11↔	Sonstige Fasziektomie, Schulter und Axilla	83.62.16↔	Sekundäre Naht einer Sehne, Untere Extremität
83.44.12↔	Sonstige Fasziektomie, Oberarm und Ellenbogen	83.62.19↔	Sekundäre Naht einer Sehne, Andere Lokalisation
83.44.13↔	Sonstige Fasziektomie, Unterarm	83.62.99↔	Sekundäre Naht einer Sehne, sonstige
83.44.14↔	Sonstige Fasziektomie, Brustwand, Bauch und Rücken	83.64.00↔	Sonstige Naht einer Sehne, n.n.bez.
83.44.15↔	Sonst Fasziektomie, Leisten- und Genitalregion und Gesäss	83.64.10↔	Sonstige Naht einer Sehne, Kopf und Hals
83.44.16↔	Sonstige Fasziektomie, Untere Extremität	83.64.11↔	Sonstige Naht einer Sehne, Schulter und Axilla
83.44.19↔	Sonstige Fasziektomie, Andere Lokalisation	83.64.12↔	Sonstige Naht einer Sehne, Oberarm und Ellenbogen
83.44.99↔	Sonstige Fasziektomie, sonstige	83.64.13↔	Sonstige Naht einer Sehne, Unterarm
83.45.00↔	Sonstige Myektomie, n.n.bez.	83.64.14↔	Sonstige Naht einer Sehne, Brustwand, Bauch und Rücken
83.45.10↔	Sonstige Myektomie, Kopf und Hals	83.64.15↔	Sonst Naht einer Sehne, Leisten- und Genitalreg u Gesäss
83.45.11↔	Sonstige Myektomie, Schulter und Axilla	83.64.16↔	Sonstige Naht einer Sehne, Untere Extremität
83.45.12↔	Sonstige Myektomie, Oberarm und Ellenbogen	83.64.19↔	Sonstige Naht einer Sehne, Andere Lokalisation
83.45.13↔	Sonstige Myektomie, Unterarm	83.64.99↔	Sonstige Naht einer Sehne, sonstige
83.45.14↔	Sonstige Myektomie, Brustwand, Bauch und Rücken	83.65.00↔	Sonstige Naht an Muskel oder Faszie, n.n.bez.
83.45.15↔	Sonst Myektomie, Leisten- und Genitalregion und Gesäss	83.65.10↔	Sonstige Naht an Muskel oder Faszie, Kopf und Hals
83.45.16↔	Sonstige Myektomie, Untere Extremität	83.65.11↔	Sonst Naht an Muskel oder Faszie, Schulter und Axilla
83.45.19↔	Sonstige Myektomie, Andere Lokalisation	83.65.12↔	Sonst Naht an Muskel oder Faszie, Oberarm und Ellenbogen
83.45.99↔	Sonstige Myektomie, sonstige	83.65.13↔	Sonstige Naht an Muskel oder Faszie, Unterarm

83.65.14↔	Sonst Naht an Muskel o Faszie, Brustwand, Bauch und Rücken	83.87.15↔	Muskelplastik, Leisten- und Genitalregion und Gesäß
83.65.15↔	Sonstige Nht an M o Fasz, Leist und Genreg und Gesäss	83.87.16↔	Muskelplastik, Untere Extremität
83.65.16↔	Sonstige Naht an Muskel oder Faszie, Untere Extremität	83.87.19↔	Muskelplastik, Andere Lokalisation
83.65.19↔	Sonst Naht an Muskel oder Faszie, Andere Lokalisation	83.87.90↔	Sonst plastische Operationen am Muskel, Kopf und Hals
83.65.99↔	Sonstige Naht an Muskel oder Faszie, sonstige	83.87.91↔	Sonst plastische Operationen am Muskel, Schulter und Axilla
83.72.00↔	Sehnenrückverlagerung, n.n.bez.	83.87.92↔	Sonstige plastische Operationen a M, Oberarm und Ellb
83.72.10↔	Sehnenrückverlagerung, Kopf und Hals	83.87.93↔	Sonstige plastische Operationen am Muskel, Unterarm
83.72.11↔	Sehnenrückverlagerung, Schulter und Axilla	83.87.94↔	Sonstige plastische Op a M, Bruw, Bauch und Rücken
83.72.12↔	Sehnenrückverlagerung, Oberarm und Ellenbogen	83.87.95↔	Sonstige Plast Op a M, Leist und Genreg und Gesäß
83.72.13↔	Sehnenrückverlagerung, Unterarm	83.87.96↔	Sonst plastische Operationen am Muskel, Untere Extremität
83.72.14↔	Sehnenrückverlagerung, Brustwand, Bauch und Rücken	83.87.97↔	Sonstige plastische Operationen a Muskel, And Lok
83.72.15↔	Sehnenverkürzung, Leisten- und Genitalregion und Gesäss	83.87.99↔	Sonstige plastische Operationen am Muskel, sonstige
83.72.16↔	Sehnenrückverlagerung, Untere Extremität	83.88.00↔	Sonstige plastische Operationen an der Sehne, n.n.bez.
83.72.19↔	Sehnenrückverlagerung, Andere Lokalisation	83.88.10↔	Augmentation einer Sehne, Kopf und Hals
83.72.99↔	Sehnenrückverlagerung, sonstige	83.88.11↔	Augmentation einer Sehne, Schulter und Axilla
83.73.00↔	Reinsertion einer Sehne, n.n.bez.	83.88.12↔	Augmentation einer Sehne, Oberarm und Ellenbogen
83.73.10↔	Reinsertion einer Sehne, Kopf und Hals	83.88.13↔	Augmentation einer Sehne, Unterarm
83.73.11↔	Reinsertion einer Sehne, Schulter und Axilla	83.88.14↔	Augmentation einer Sehne, Brustwand, Bauch und Rücken
83.73.12↔	Reinsertion einer Sehne, Oberarm und Ellenbogen	83.88.15↔	Augm einer Sehne, Leisten und Genitalregion und Gesäß
83.73.13↔	Reinsertion einer Sehne, Unterarm	83.88.16↔	Augmentation einer Sehne, Untere Extremität
83.73.14↔	Reinsertion einer Sehne, Brustwand, Bauch und Rücken	83.88.19↔	Augmentation einer Sehne, Andere Lokalisation
83.73.15↔	Reinsertion e Sehne, Leisten- u Genitalregion u Gesäss	83.88.20↔	Sehnenersatzplastik, Kopf und Hals
83.73.16↔	Reinsertion einer Sehne, Untere Extremität	83.88.21↔	Sehnenersatzplastik, Schulter und Axilla
83.73.19↔	Reinsertion einer Sehne, Andere Lokalisation	83.88.22↔	Sehnenersatzplastik, Oberarm und Ellenbogen
83.73.99↔	Reinsertion einer Sehne, sonstige	83.88.23↔	Sehnenersatzplastik, Unterarm
83.74.00↔	Reinsertion eines Muskels, n.n.bez.	83.88.24↔	Sehnenersatzplastik, Brustwand, Bauch und Rücken
83.74.10↔	Reinsertion eines Muskels, Kopf und Hals	83.88.25↔	Sehnenersatzplastik, Leisten und Genreg und Gesäß
83.74.11↔	Reinsertion eines Muskels, Schulter und Axilla	83.88.26↔	Sehnenersatzplastik, Untere Extremität
83.74.12↔	Reinsertion eines Muskels, Oberarm und Ellenbogen	83.88.29↔	Sehnenersatzplastik, Andere Lokalisation
83.74.13↔	Reinsertion eines Muskels, Unterarm	83.88.30↔	Schaffung eines Sehnentransplantatlagers, Kopf und Hals
83.74.14↔	Reinsertion eines Muskels, Brustwand, Bauch und Rücken	83.88.31↔	Schaffung e Sehntxlag, Schult und Axilla
83.74.15↔	Reinsertion eines Muskels, Leisten- und Genitalregion	83.88.32↔	Schaffung e Sehnentransplantatlagers, Oberarm und Ellb
83.74.16↔	Reinsertion eines Muskels, Untere Extremität	83.88.33↔	Schaffung eines Sehnentransplantatlagers, Unterarm
83.74.19↔	Reinsertion eines Muskels, Andere Lokalisation	83.88.34↔	Schaffung e Sehntxlag, Bruw, Bauch und Rücken
83.74.99↔	Reinsertion eines Muskels, sonstige	83.88.35↔	Schaffung e Sehntxlag, Leist und Genreg und Gesäß
83.77.00↔	Muskeltransfer oder -transplantation, n.n.bez.	83.88.36↔	Schaffung e Sehnentransplantatlagers, Untere Extrem
83.77.10↔	Muskeltransfer oder -transplantation, Kopf und Hals	83.88.39↔	Schaffung e Sehnentransplantatlagers, And Lokalisation
83.77.11↔	Muskeltransfer oder -transplantation, Schulter und Axilla	83.88.40↔	Tenodese, Kopf und Hals
83.77.12↔	Muskeltransfer oder -transplantation, Oberarm und Ellenbogen	83.88.41↔	Tenodese, Schulter und Axilla
83.77.13↔	Muskeltransfer oder -transplantation, Unterarm	83.88.42↔	Tenodese, Oberarm und Ellenbogen
83.77.14↔	Mtransfer o transplantation, Bruw, Bauch und Rücken	83.88.43↔	Tenodese, Unterarm
83.77.15↔	MTransf o Tx, Leist und Genreg und Gesäss	83.88.44↔	Tenodese, Brustwand, Bauch und Rücken
83.77.16↔	Muskeltransfer oder -transplantation, Untere Extremität	83.88.45↔	Tenodese, Leisten- und Genitalregion und Gesäß
83.77.19↔	Muskeltransfer oder -transplantation, Andere Lokalisation	83.88.46↔	Tenodese, Untere Extremität
83.77.99↔	Muskeltransfer oder -transplantation, sonstige	83.88.49↔	Tenodese, Andere Lokalisation
83.85.00↔	Sonstige Längenänderung an Muskel oder Sehne, n.n.bez.	83.88.90↔	Sonst plastische Operationen an der Sehne, Kopf und Hals
83.85.10↔	Verlängerung von Muskel oder Sehne, Kopf und Hals	83.88.91↔	Sonstige plastische Op an d Sehne, Schulter und Axilla
83.85.11↔	Verlängerung von Muskel oder Sehne, Schulter und Axilla	83.88.92↔	Sonstige plastische Op an d Sehne, Oba und Ellb
83.85.12↔	Verlängerung von Muskel oder Sehne, Oberarm und Ellb	83.88.93↔	Sonstige plastische Operationen an der Sehne, Unterarm
83.85.13↔	Verlängerung von Muskel oder Sehne, Unterarm	83.88.94↔	Sonstige Plast Op an d Sehne, Bruw, Bauch und Rücken
83.85.14↔	Verlängerung von M oder Sehne, Bruw, Bauch und Rücken	83.88.95↔	So Plast Op an d Sehn, Leist und Genreg und Gesäß
83.85.15↔	Verlängerung von M o Sehn, Leist und Genreg und Gesäß	83.88.96↔	Sonst plastische Operationen an der Sehne, Untere Extremät
83.85.16↔	Verlängerung von Muskel oder Sehne, Untere Extremität	83.88.97↔	Sonstige plastische Operationen an d Sehne, And Lok
83.85.19↔	Verlängerung von Muskel oder Sehne, Andere Lokalisation	83.88.99↔	Sonstige plastische Operationen an der Sehne, sonstige
83.85.20↔	Verkürzung von Muskel oder Sehne, Kopf und Hals	83.89.00↔	Sonstige plastische Operationen an der Faszie, n.n.bez.
83.85.21↔	Verkürzung von Muskel oder Sehne, Schulter und Axilla	83.89.10↔	Verlängerung, Verkürzung und Dopp e Fasz, Kopf und Ha
83.85.22↔	Verkürzung von Muskel oder Sehne, Oberarm und Ellb	83.89.11↔	Verlängerung, Verk u Dopp e Fasz, Schult u Axilla
83.85.23↔	Verkürzung von Muskel oder Sehne, Unterarm	83.89.12↔	Verlängerung, Verkürzung und Dopp e Fasz, Oba und Ellb
83.85.24↔	Verkürzung von M oder Sehne, Bruw, Bauch und Rücken	83.89.13↔	Verlängerung, Verkürzung und Dopp e Faszie, Unterarm
83.85.25↔	Verkürzung von M o Sehne, Leist und Genreg und Gesäß	83.89.14↔	Verlängerung, Verk u Dopp e Fasz, Bruw, Bauch u Rücken
83.85.26↔	Verkürzung von Muskel oder Sehne, Untere Extremität	83.89.15↔	Verl, Verk u Dopp e Fasz, Leist u Genreg u Gesäß
83.85.29↔	Verkürzung von Muskel oder Sehne, Andere Lokalisation	83.89.16↔	Verlängerung, Verkürzung u Dopp e Fasz, Untere Extrem
83.85.99↔	Sonstige Längenänderung an Muskel oder Sehne, sonstige	83.89.19↔	Verlängerung, Verkürzung und Dopp e Fasz, And Lok
83.86↔	Quadrizepssehnen-Rekonstruktion	83.89.20↔	Deckung eines Defektes an einer Faszie, Kopf und Hals
83.87.00↔	Sonstige plastische Operationen am Muskel, n.n.bez.	83.89.21↔	Deckung eines Def an einer Faszie, Schulter und Axilla
83.87.10↔	Muskelplastik, Kopf und Hals	83.89.22↔	Deckung e Def an einer Faszie, Oberarm und Ellenbogen
83.87.11↔	Muskelplastik, Schulter und Axilla	83.89.23↔	Deckung eines Defektes an einer Faszie, Unterarm
83.87.12↔	Muskelplastik, Oberarm und Ellenbogen	83.89.24↔	Deckung e Def an einer Faszie, Bruw, Bauch und Rücken
83.87.13↔	Muskelplastik, Unterarm	83.89.25↔	Deckung e Def an e Fasz, Leisten und Genreg und Gesäß
83.87.14↔	Muskelplastik, Brustwand, Bauch und Rücken	83.89.26↔	Deckung eines Def an einer Faszie, Untere Extremität

83.89.29↔	Deckung eines Def an einer Faszie, And Lokalisation	83.99.15↔	And Operationen an Sehnen, Leist und Genreg und Gesäß
83.89.90↔	Sonst plastische Operationen an der Faszie, Kopf und Hals	83.99.16↔	Andere Operationen an Sehnen, Untere Extremität
83.89.91↔	Sonstige plastische Op an d Fasz, Schulter und Axilla	83.99.19↔	Andere Operationen an Sehnen, Andere Lokalisation
83.89.92↔	Sonstige plastische Op an d Fasz, Oba und Ellb	83.99.20↔	And Operationen an Muskel, Fasz und Bursa, Kopf und Ha
83.89.93↔	Sonstige plastische Operationen an der Faszie, Unterarm	83.99.21↔	And Op an M, Fasz und Bursa, Schulter und Axilla
83.89.94↔	Sonstige Plast Op an d Fasz, Bruw, Bauch und Rücken	83.99.22↔	And Operationen an M, Fasz und Bursa, Oberarm und Ellb
83.89.95↔	So Plast Op an d Fasz, Leist und Genreg und Gesäß	83.99.23↔	And Operationen an Muskel, Faszie und Bursa, Unterarm
83.89.96↔	Sonst plastische Operationen an der Faszie, Untere Extremität	83.99.24↔	And Op an M, Fasz und Bursa, Bruw, Bauch und Rücken
83.89.97↔	Sonstige plastische Operationen an d Fasz, And Lok	83.99.25↔	And Op an M, Fasz u Bursa, Leist u Genreg u Gesäß
83.89.99↔	Sonstige plastische Operationen an der Faszie, sonstige	83.99.26↔	And Operationen an M, Fasz und Bursa, Untere Extrem
83.91.00↔	Lös von Adhäs von M, Sehne, Fasz und Bursa, n.n.bez.	83.99.29↔	And Operationen an Muskel, Fasz und Bursa, And Lok
83.91.10↔	Lös von Adhäs von M, Sehn, Fasz u Bursa, Kopf u Ha	83.99.30↔	Revision (ohne Ersetzen) e Skelettmuskelstimulators
83.91.11↔	Lös v Adhäs v M, Sehn, Fasz u Bursa, Schult u Axilla	83.99.99↔	And Operationen an Muskel, Sehne, Faszie und Bursa, sonst
83.91.12↔	Lös von Adhäs von M, Sehn, Fasz u Bursa, Oba u Ellb	86.84.00↔	Korrektur einer Narbenkontraktur oder Bride, n.n.bez.
83.91.13↔	Lös von Adhäs von M, Sehne, Fasz und Bursa, Unterarm	86.84.10↔	Korrektur einer Narbenkontraktur oder Bride am Kopf
83.91.14↔	Lös v Adhäs v M, Shn, Fsz u Brs, Brw, Bauch u Rücken	86.84.13↔	Korrektur einer Narbenkontraktur oder Bride an Unterarm
83.91.15↔	Lös v Adhäs v M, Shn, Fsz u Brs, Leist u Gnrg u Gsäß	86.84.14↔	Korrektur einer Narbenkontraktur oder Bride an der Hand
83.91.16↔	Lös von Adhäs von M, Sehn, Fasz u Bursa, Unt Extrem	86.84.17↔	Korr e Nrbnkntrkr o Brd an d Leist u Gnrg o a Gsäß
83.91.19↔	Lös von Adhäs von M, Sehne, Fasz und Bursa, And Lok	86.84.18↔	Korr e Narbenkontraktur oder Bride an d unteren Extrem
83.91.99↔	Lös von Adhäs von M, Sehne, Fasz und Bursa, sonstige	86.84.19↔	Korr e Narbenkontraktur oder Bride an and Lokalisation
83.92↔	Einsetzen oder Ersetzen eines Skelettmuskelstimulators	86.84.99↔	Korrektur einer Narbenkontraktur oder Bride, sonstige
83.99.00↔	And Operationen an Muskel, Sehne, Faszie und Bursa, nnbez	86.88.50↔	Anl o Wchs e Syst z Vkuumvrs, tiefr, an Kn u Gl d Extrm
83.99.10↔	Andere Operationen an Sehnen, Kopf und Hals	86.88.51↔	Anl o Wchs e Syst z Vkuumvrs, tiefr, an Thr, Mdst u Strn
83.99.11↔	Andere Operationen an Sehnen, Schulter und Axilla	86.88.52↔	Anl o Wechsel e Syst zur Vakuumversiegelung, a off Abd
83.99.12↔	Andere Operationen an Sehnen, Oberarm und Ellenbogen	86.88.53↔	Anl o Wechsel e Syst zur Vakuumvers, endorektal
83.99.13↔	Andere Operationen an Sehnen, Unterarm	86.88.59↔	Anl o Wchs e Syst z Vkuumvrs, an Haut u Unth o snst Lk
83.99.14↔	And Operationen an Sehnen, Brustwand, Bauch und Rücken	97.65‡↔	Entfernen eines Urethra-Stents

**ADRG M07**

**Brachytherapie bei Krankheiten und Störungen der männlichen Geschlechtsorgane, Implantation von > 10 Seeds**

Prozedur in Tabelle M07-1

**DRG M07Z**

**Brachytherapie bei Krankheiten und Störungen der männlichen Geschlechtsorgane, Implantation von > 10 Seeds**

**Prozedur M07-1**

92.29.32↔	Intrst Brchyth m Implnt v prm Str, v 10 bs 15 Quelln	92.29.39↔	Intrst Brchyth m Implnt v prm Str, v 46 bs bs 50 Quelln
92.29.33↔	Intrst Brchyth m Implnt v prm Str, v 16 bs 20 Quelln	92.29.3a↔	Intrst Brchyth m Implnt v prm Str, v 51 bs bs 55 Quelln
92.29.34↔	Intrst Brchyth m Implnt v prm Str, v 21 bs 25 Quelln	92.29.3b↔	Intrst Brchyth m Implnt v prm Str, v 56 bs bs 60 Quelln
92.29.35↔	Intrst Brchyth m Implnt v prm Str, v 26 bs bs 30 Quelln	92.29.3c↔	Intrst Brchyth m Implnt v prm Str, v 61 bs bs 65 Quelln
92.29.36↔	Intrst Brchyth m Implnt v prm Str, v 31 bs bs 35 Quelln	92.29.3d↔	Intrst Brchyth m Implnt v prm Str, v 66 bs bs 70 Quelln
92.29.37↔	Intrst Brchyth m Implnt v prm Str, v 36 bs bs 40 Quelln	92.29.3e↔	Intrst Brchyth m Implnt v prm Str, mhr als 70 Quelln
92.29.38↔	Intrst Brchyth m Implnt v prm Str, v 41 bs bs 45 Quelln		

**ADRG M09**

**OR-Prozeduren an den männlichen Geschlechtsorganen bei bösartiger Neubildung oder bestimmte Eingriffe an den Beckenorganen beim Mann ohne äusserst schwere CC**

Mindestens eine Prozedur in Tabelle M09-2 und Hauptdiagnose in Tabelle M09-1 oder Beidseitige Prozedur in Tabelle M09-3 oder Prozedur in Tabelle M09-4

**DRG M09A**

**OR-Prozeduren an den männlichen Geschlechtsorganen bei bösartiger Neubildung mit äusserst schweren CC oder bestimmte Eingriffe an den Beckenorganen beim Mann ohne äusserst schwere CC**

PCCL > 3 oder Beidseitige Prozedur in Tabelle M09-3 oder Prozedur in Tabelle M09-4

**DRG M09B**

**OR-Prozeduren an den männlichen Geschlechtsorganen bei bösartiger Neubildung ohne äusserst schwere CC**

**Hauptdiagnose M09-1**

C60.0	Bösartige Neubildung: Praeputium penis	C60.2	Bösartige Neubildung: Penischaft
C60.1	Bösartige Neubildung: Glans penis	C60.8	Bösartige Neubildung: Penis, mehr Teilbereiche überlappend

C60.9	Bösartige Neubildung: Penis, nicht näher bezeichnet	C76.3	BNB ungenau bezeichneter Lokalisationen: Becken
C61	Bösartige Neubildung der Prostata	C79.82	Sekundäre bösartige Neubildung der Genitalorgane
C62.0	Bösartige Neubildung: Dystoper Hoden	D07.4	Carcinoma in situ Penis
C62.1	Bösartige Neubildung: Deszendierter Hoden	D07.5	Carcinoma in situ Prostata
C62.9	Bösartige Neubildung: Hoden, nicht näher bezeichnet	D07.6	Carcinoma in situ so u nnbez männl Genitalorgane
C63.0	Bösartige Neubildung: Nebenhoden [Epididymis]	D40.0	NB unsich/unbek Verhalt Prostata
C63.1	Bösartige Neubildung: Samenstrang	D40.1	NB unsich/unbek Verhalt Hoden
C63.2	Bösartige Neubildung: Skrotum	D40.7	NB unsich/unbek Verhalt sonst männl Genitalorg
C63.7	BNB: Sonstige näher bezeichnete männliche Genitalorgane	D40.9	NB unsich/unbek Verhalt männl Genitalorg, nnbez
C63.8	BNB: Männliche Genitalorgane, mehr Teilbereiche überlapp	N42.3	Prostatadysplasie
C63.9	Bösartige Neubildung: Männliches Genitalorgan, nnbez		

## Prozedur M09-2

01.15↔	Biopsie am Schädel	40.3x.15↔	Reg Lymphekt als selbst Eingr, inguinale, laparask
03.93.00↔	Implnt o Erstz d Elktrod(n) e spn Neurstm, n.n.bz.	40.3x.16↔	Reg Lymphekt als selbst Eingr, mediast und peribr
03.93.10↔	Implnt,Erstz d Elktrod tmp epd Neurstm,Enzlsys,Tstsm	40.3x.19↔	Regionale Lymphadenektomie als selbständ Eingriff, sonst
03.93.11↔	Implnt,Erstz d Elktrod tmp epd Neurstm,Mhrlysys,Tstsm	40.3x.20↔	Regionale Lymphekt i Rahmen e and Eingr, n.n.bez.
03.93.20↔	Imp,Ers d Elktrod prmn epd Neurstm,Enzlsys,Dst,prk	40.3x.21↔	Regionale Lymphekt i Rahmen e and Eingr, zervikal
03.93.21↔	Imp,Ers d Elktrod prmn epd Neurstm,Mhrlysys,Dst,prk	40.3x.22↔	Regionale Lymphekt i Rahmen e and Eingr, axillär
03.93.22↔	Imp,Ers d Elktrod prmn epd Neurstm,Enzlsys,Dst,offn chr	40.3x.23↔	Rg Lymphkt i Rhmn e and Engr, praort, plvn o lliakl
03.93.23↔	Imp,Ers d Elktrod prmn epd Neurstm,Mhrlysys,Dst,offn chr	40.3x.24↔	Regionale Lymphekt i Rahmen e and Eingr, obturatorisch
03.93.30↔	Implant o Ersetz e subd Elektrod zur Vorderwstim	40.3x.25↔	Regionale Lymphekt i Rahmen e and Eingr, inguinale
03.93.99↔	Implant o Ersetz d Elektrod(n) e spin Neurostim, so	40.3x.26↔	Reg Lymphekt i Rahmen e and Eingr, mediast und peribr
04.92.00↔	Implnt o Erstz d Elktrod(n) e prph Neurstm, n.n.bz.	40.3x.29↔	Regionale Lymphekt i Rahmen e and Eingr, sonstige
04.92.10↔	Implnt,Erstz d Elktrod tmp prph Neurstm,Enzlsys,Tstsm	40.9x.00↔	Sonst Operationen an lymphatischen Strukturen, n.n.bez.
04.92.11↔	Implnt,Erstz d Elktrod tmp prph Neurstm,Mhrlysys,Tstsm	40.9x.10↔	Anastomose zur Beseitigung eines Lymphödems
04.92.20↔	Imp,Ers d Elktrod prmn prph Neurstm,Stbl,Enzlsys,Prk	40.9x.20↔	Inzision einer Lymphozele
04.92.21↔	Implnt,Erstz d Elktrod prmn prph Neurstm,Stbl,Mhrlysys,prk	40.9x.30↔	Drainage eines Lymphödems
04.92.30↔	Imp,Ers d Elktrod prmn prph Neurstm,Plttnl,Enzlsys,offn chr	40.9x.40↔	Therapeutische perkutane Punktion einer Lymphozele
04.92.31↔	Imp,Ers d Elktrod prmn prph Neurstm,Plttnl,Mhrlysys,offn chr	40.9x.99↔	Sonst Operationen an lymphatischen Strukturen, sonst
04.92.40↔	Impl oder Ersetzen einer Vagusnervstimulationselektrode	50.12↔	Offene Biopsie an der Leber
04.92.99↔	Implant o Ersetz d Elektrod(n) e periph Neurostim, so	54.99.00↔	Sonstige Operationen in der Abdominal-Region, n.n.bez.
34.03↔	Rethorakotomie	54.99.30↔	S Op i d AbdRg, Rs v Gw i d Bauchrg o schr Orgnrdrng
40.11.00↔	Biopsie an einer lymphatischen Struktur, n.n.bez.	54.99.40↔	So Op i d AbdReg, Rev e kutperit Fistel ( Kathvrwsys)
40.11.10↔	Off(Inzs)Biops medast,praaoortln,iliakln o plvnn Lymphkn	54.99.41↔	S Op i d AbdRg, Entf o Vrschl e ktrpt Fstl (Kthvrwsys)
40.11.11↔	Off(Inzs)Biops zr, sprklvklärn,axllärn o inguinln Lymphkn	54.99.50↔	So Op i d AbdReg, Anl e temp Bauchwandverschlusses
40.11.20↔	Geschlossene [perkutane] [Nadel-] Biopsie von Lymphknoten	54.99.60↔	Sonst Operationen in der Abdominal-Region, Lumbotomie
40.11.99↔	Biopsie an einer lymphatischen Struktur, sonstige	54.99.61↔	Sonst Operationen in der Abdominal-Region, Relumbotomie
40.19.00↔	Sonstige diagn Massnahm an Lymphat Strukturen, n.n.bez	54.99.99↔	Sonstige Operationen in der Abdominal-Region, sonstige
40.19.99↔	So diagn Massnahm an Lymphat Strukturen, so	56.41.00↔	Partielle Ureterektomie, n.n.bez.
40.22.00↔	Exzision eines mamma-internalen Lymphknotens, n.n.bez.	56.41.10↔	Part Ureterektomie, Res d Ureterostiums, Perktransves
40.22.10↔	Exzision e mamma-internalen Lymphknotens, thorakoskop	56.41.11↔	Part Ureterektomie, Res d Ureterostiums, transurethral
40.22.20↔	Exzision e mamma-internalen Lymphknotens, offen chirurgisch	56.41.12↔	Part Ureterektomie, Res d Ureterostiums, offen chir
40.22.99↔	Exzision eines mamma-internalen Lymphknotens, sonstige	56.41.20↔	Partielle Ureterektomie, offen chirurgisch
40.24.00↔	Exzision eines inguinalen Lymphknotens, n.n.bez.	56.41.21↔	Partielle Ureterektomie, laparoskopisch
40.24.10↔	Exz e inguinalen Lymphkn, offen chir, ohne Markierung	56.41.30↔	Partielle Ureterektomie, Resektion eines Ureterstumpfes
40.24.11↔	Exz inguinln Lkn, o chr, m Rdionklm o Farbstrmk (Sent-Lyekt)	56.41.40↔	Resektion einer Ureterozele, transurethral
40.24.20↔	Exzision eines inguinalen Lymphknotens, laparoskopisch	56.41.41↔	Resektion einer Ureterozele, offen chirurgisch
40.24.99↔	Exzision eines inguinalen Lymphknotens, sonstige	56.41.49↔	Resektion einer Ureterozele, sonstiger Zugang
40.29.00↔	Einfache Exzision einer and lymphatischen Struktur, n.n.bez.	56.41.99↔	Partielle Ureterektomie, sonstige
40.29.10↔	Exzision eines mediastinalen Lymphknotens, n.n.bez.	56.51.00↔	Aufbau einer kutanen Ureteroileostomie, n.n.bez.
40.29.11↔	Exzision eines mediastinalen Lymphknotens, offen chirurgisch	56.51.10↔	Afb e kt Ur, Urkt [IlmCndt] o Urktst [Kln/SgmCndt], off chr
40.29.12↔	Exzision eines mediastinalen Lymphknotens, thorakoskopisch	56.51.11↔	Afb e kt Ur, Urkt [IlmCndt] o Urktst [Kln/SgCdt], Lsk
40.29.19↔	Exzision eines mediastinalen Lymphknotens, sonstige	56.51.12↔	Afb e kt Ur, Urkt, m Drmtrpnt [Cndt] (N kntn Stm), so Zg
40.29.20↔	Exzision eines paraaortalen Lymphknotens	56.51.20↔	Afb e kt Ur, Urkt, Umwdl e and sprvs Hrbl i e ktn Ur, Urkt
40.29.30↔	Exzision eines iliakalen Lymphknotens	56.51.30↔	Aufb e kt Ureteroileostomie, m Darmres (kontin Stoma)
40.29.70↔	Exzision eines Lymphangioms oder Hygroma cysticum	56.51.99↔	Aufbau einer kutanen Ureteroileostomie, sonstige
40.29.80↔	Exz mehrerer abd Lymphknst (mit Leberbiop), n.n.bez.	56.52.00↔	Revision einer kutanen Ureteroileostomie, n.n.bez.
40.29.81↔	Exz mhr abd Lymphknstt (m Lbrbiop), offn chr [StgLprt]	56.52.10↔	Rev e kut Uretilst, m Darminterponat [Conduiti]
40.29.82↔	Exz mhr abd Lymphknstt (m Lbrbiop), lprsk [StgLprskpie]	56.52.20↔	Rev e kut Ureteroileostomie, m Darmres (kontin Stoma)
40.29.89↔	Exz mehrerer abd Lymphknst (mit Leberbiop), sonstige	56.52.99↔	Revision einer kutanen Ureteroileostomie, sonstige
40.29.99↔	Einfache Exzision einer and lymphatischen Struktur, sonst	56.61.00↔	Aufbau einer anderen kutanen Ureterostomie, n.n.bez.
40.3x.00↔	Exzision von regionalen Lymphknoten, n.n.bez.	56.61.10↔	Afb e and kt Urtrst, Urtrkneostmie u Trnstrknstmie, Lsk
40.3x.09↔	Exzision von regionalen Lymphknoten, sonstige	56.61.20↔	Afb e and kt Urtrst, Uwdl e and sprvs Hrbl i e kn Urtrst
40.3x.10↔	Regionale Lymphadenektomie als selbständ Eingriff, n.n.bez.	56.61.99↔	Aufbau einer anderen kutanen Ureterostomie, sonstige
40.3x.11↔	Regionale Lymphadenektomie als selbst Eingriff, zervikal	56.62↔	Revision einer anderen kutanen Ureterostomie
40.3x.12↔	Regionale Lymphadenektomie als selbst Eingriff, axillär	56.71.00↔	Harnableitung in den Darm, n.n.bez.
40.3x.13↔	Rg Lymphkt als slbst Engr, praort, plvn, obttrrsch o lliakl	56.71.10↔	Ureterosigmoideostomie m Reservoirbildung, offen chir
40.3x.14↔	Reg Lymphekt als selbst Eingr, inguinal, offen chir	56.71.11↔	Ureterosigmoideostomie mit Reservoirbildung, laparask

56.71.20↔	Umwandlung e and supravese Harnabl i e Harnabl i D Darm	58.99.99‡↔	Sonst Operationen an Urethra und Periurethralgewebe, sonst
56.71.99↔	Harnableitung in den Darm, sonstige	59.00↔	Retroperitoneale Dissektion, n.n.bez.
56.72↔	Revision einer ureterointestinalen Anastomose	59.02↔	Sonst Lösung von perirenenal o periureteralen Adhäsionen
56.75↔	Transureteroureterostomie	59.03.00↔	Laparask Lös von periren o periuret Adhäs, n.n.bez.
56.83↔	Verschluss einer Ureterostomie	59.03.10↔	Ureterolyse ohne intraperi Verlagerung, laparoskopisch
56.92↔	Implantation eines elektronischen Ureterstimulators	59.03.11↔	Ureterolyse mit intraperi Verlagerung, laparoskopisch
56.93↔	Ersetzen eines elektronischen Ureterstimulators	59.03.99↔	Laparask Lös von periren o periuret Adhäs, sonstige
56.94↔	Entfernen eines elektronischen Ureterstimulators	59.09↔	Sonst Inzision am perirenenal oder periureteralen Gewebe
56.99.00↔	Sonstige Operationen an einem Ureter, n.n.bez.	59.11↔	Sonstige Lösung von perivesikalen Adhäsionen
56.99.10↔	Freilegung des Ureters (zur Exploration)	59.12↔	Laparoskopische Lösung von perivesikalen Adhäsionen
56.99.20↔	Revisionsoperation am Ureter, offen chirurgisch	59.19↔	Sonstige Inzision am perivesikalen Gewebe
56.99.21↔	Revisionsoperation am Ureter, sonstiger Zugang	59.21↔	Biopsie am perirenenal oder perivesikalen Gewebe
56.99.30↔	So Op an e Ureter, Injekt b Ostiuminsuf, transurethral	59.72↔	Implantat-Injektion in Urethra und/oder Harnblasenhals
56.99.31↔	So Op an e Ureter, Injekt b Ostiuminsuf, offen chir	59.91↔	Exzision am perirenenal oder perivesikalen Gewebe
56.99.32↔	So Op an e Ureter, Injekt b Ostiuminsuf, So Zugang	59.92↔	Sonst Operationen am perirenenal o perivesikalen Gewebe
56.99.99↔	Sonstige Operationen an einem Ureter, sonstige	59.99↔	Sonstige Operationen an den Harnorganen
57.12↔	Lösung von intralum Adhäs mit Inzision an d Harnbl	60.0↔	Inzision an der Prostata
57.21↔	Vesikostomie	60.12↔	Offene Biopsie an der Prostata
57.22↔	Revision einer Vesikostomie	60.14↔	Offene Biopsie an den Vesiculae seminales
57.33↔	Geschlossene [transurethrale] Biopsie der Harnblase	60.15↔	Biopsie am periprostatischen Gewebe
57.34↔	Offene Biopsie der Harnblase	60.21↔	Transurethr (Us) geführt laserind Prostekt (TULIP)
57.49.00↔	S trnsrthr Exz o Dstr v Lös o Gw d Hrnbl, n.n.bz.	60.29.00↔	Sonstige transurethrale Prostatektomie, n.n.bez.
57.49.11↔	S trnsrthr Exz o Dstr v Lös o Gw d Hrnbl, Dstr, trnsrth	60.29.10↔	So transurethr Prostekt, Elektroresektion v Prost
57.49.12↔	S trnsrthr Exz o Dstr v Lös o Gw d Hrnbl, Rs, trnsrth	60.29.20↔	S trnsrthr Prstkt, S trnsrthr Dstr v Prst
57.49.99↔	So transurethr Exz o Dstr von Lös o Gew d Harnbl, so	60.29.99↔	Sonstige transurethrale Prostatektomie, sonstige
57.51↔	Exzision des Urachus	60.61.00↔	Lokale Exzision einer Läsion an der Prostata, n.n.bez.
57.58↔	Laparask Exz o Dstr von and Lös o Gew an d Harnbl	60.61.10↔	Lokale Exzision einer Läsion an der Prostata, transurethral
57.59.00↔	Off Exz o Dstr v and Lös o Gew an d Harnbl, n.n.bez.	60.61.11↔	Lok Exz e Lös an d Prostata, suprapubischtransvesikal
57.59.10↔	Off Exz o Dstr v and Lös o Gew an d Hrnbl, Exz, ofn chr	60.61.12↔	Lokale Exzision einer Läsion an der Prostata, retropubisch
57.59.20↔	Off Exz o Dstr v and Lös o Gew an d Harnbl, Myektomie	60.61.13↔	Lokale Exzision einer Läsion an der Prostata, perineal
57.59.99↔	Off Exz o Dstr von and Lös o Gew an d Harnbl, so	60.61.99↔	Lokale Exzision einer Läsion an der Prostata, sonstige
57.81↔	Naht einer Harnblasenverletzung	60.72↔	Inzision an einer Vesicula seminalis
57.82↔	Verschluss einer Zystostomie	60.73↔	Exzision einer Vesicula seminalis
57.83↔	Verschluss einer vesikointestinalen Fistel	60.79↔	Sonstige Operationen an den Vesiculae seminales
57.84.00↔	Verschluss einer anderen Harnblasenfistel, n.n.bez.	60.81↔	Inzision am periprostatischen Gewebe
57.84.10↔	Verschluss e vesikovaginalen Fistel, offen chir (abd)	60.82↔	Exzision am periprostatischen Gewebe
57.84.11↔	Verschluss einer vesikovaginalen Fistel, vaginal	60.93↔	Plastische Rekonstruktion an der Prostata
57.84.12↔	Verschluss einer vesikovaginalen Fistel, transvesikal	60.94↔	Blutstillung an der Prostata
57.84.13↔	Verschluss einer vesikovaginalen Fistel, laparoskopisch	60.95↔	Transurethrale Ballon-Dilatation einer prostatistischen Urethra
57.84.20↔	Verschluss einer vesikokutanen Fistel, offen chir	60.96↔	Trnsrthr Dstr v prsttschm Gw d Mkrwlnwärmthr
57.84.21↔	Verschluss einer vesikokutanen Fistel, laparoskopisch	60.97↔	S trnsrthr Dstr v prsttschm Gw d S Wärmthr
57.84.99↔	Verschluss einer anderen Harnblasenfistel, sonstige	60.99.00↔	Sonstige Operationen an der Prostata, n.n.bez.
57.88↔	Sonstige Anastomose an der Harnblase	60.99.10↔	S Op an d Prst, Trnsrktl u Prkt Dstr v Prst
57.89↔	Sonstige plastische Rekonstruktion an der Harnblase	60.99.99↔	Sonstige Operationen an der Prostata, sonstige
57.91↔	Sphinkterotomie an der Harnblase	62.99.00↔	Sonstige Operationen an den Hoden, n.n.bez.
57.93.00↔	(Postoperative) Blutstillung an der Harnblase, n.n.bez.	62.99.10↔	Exploration bei Kryptorchismus, inguinal
57.93.10↔	(Postoperative) Blutstillung an der Harnblase, perkutan	62.99.11↔	Exploration bei Kryptorchismus, abd, offen chirurgisch
57.93.11↔	(Postoperative) Blutstillung an der Harnblase, transurethral	62.99.12↔	Exploration bei Kryptorchismus, abd, laparoskopisch
57.93.12↔	(Postoperative) Blutstillung an der Harnblase, offen chir	62.99.20↔	Operative Verlagerung eines Abdominalhodens
57.93.13↔	(Postoperative) Blutstillung an der Harnblase, laparoskopisch	62.99.30↔	Entn v Hd o Nbnhdn z Afb f d künstlich Insmtion
57.93.14↔	(Postoperative) Blutstillung an der Harnblase, über ein Stoma	62.99.99↔	Sonstige Operationen an den Hoden, sonstige
57.93.99↔	(Postoperative) Blutstillung an der Harnblase, sonstige	77.40.00↔	Knochenbiopsie, ohne Angabe der Lokalisation, n.n.bez.
57.96↔	Implantation eines elektronischen Blasenstimulators	77.40.10↔	Knochbiops, ohne Ang d Lok, Perkutane (Nadel) Biops
57.97↔	Ersetzen eines elektronischen Blasenstimulators	77.40.20↔	Knochbiops, ohne Ang d Lokalisation, Offene Knochenbiops
57.98↔	Entfernen eines elektronischen Blasenstimulators	77.40.99↔	Knochenbiopsie, ohne Angabe der Lokalisation, sonstige
58.1↔	Urethrale Meatotomie	77.41.00↔	Knochbiops von Skap, Klav, Rip und Sternum, n.n.bez.
58.24↔	Biopsie am Periurethralgewebe	77.41.10↔	Knchbiops v Skp, Klv, Rp u Strn, Prkt (Nd) Biops
58.49.00↔	Sonst plastische Rekonstruktion an der Urethra, n.n.bez.	77.41.20↔	Knochbiops von Skap, Klav, Rip u Stern, Off Knochbiops
58.49.10↔	Einz Plast Rekonstruktion d Urethra, m Präp u Penish	77.41.99↔	Knochbiops von Skap, Klav, Rip und Sternum, sonstige
58.49.11↔	Einz Plast Reko d Ureth, m Mund o Harnblschlh, So Reko	77.42.00↔	Knochenbiopsie am Humerus, n.n.bez.
58.49.20↔	Zweiz plst Rk d Urth, erst Stzng, m Präp o Pnsh	77.42.10↔	Knochenbiopsie am Humerus, Perkutane (Nadel-) Biopsie
58.49.21↔	Zweiz plst Rk d Urth, erst Stzng, m Präp o Pnsh	77.42.20↔	Knochenbiopsie am Humerus, Offene Knochenbiopsie
58.49.29↔	So plst Rk d Urth, zweizeitig, erst Stzng, so Rk	77.42.99↔	Knochenbiopsie am Humerus, sonstige
58.49.99↔	Sonst plastische Rekonstruktion an der Urethra, sonst	77.43.00↔	Knochenbiopsie an Radius und Ulna, n.n.bez.
58.5x.00↔	Lösung einer Urethrastruktur, n.n.bez.	77.43.10↔	Knbiopsie an Radius und Ulna, Perkutane (Nadel-) Biopsie
58.5x.10↔	Lös e Urthstrkr, Trnsrthr Inzsd d Sphnct urthrae extrns	77.43.20↔	Knochenbiopsie an Radius und Ulna, Offene Knochenbiopsie
58.5x.20↔	Lösung einer Urethrastruktur, Urethrotomia interna	77.43.99↔	Knochenbiopsie an Radius und Ulna, sonstige
58.5x.99↔	Lösung einer Urethrastruktur, sonstige	77.44.00↔	Knochenbiopsie an Karpalia und Metakarpalia, n.n.bez.
58.99.00‡↔	Sonst Operationen an Urethra und Periurethralgewebe, nnbez	77.44.10↔	Knochbiops an Karpal und Metakarp, Perkt (Nad) Biops
58.99.10‡↔	So Op an Urth u Priurthr, Enl u Wchs e Stnt i d Urth	77.44.20↔	Knochbiops an Karpal und Metakarp, Offene Knochenbiops



77.44.99↔	Knochenbiopsie an Karpalia und Metakarpalia, sonstige	77.48.10↔	Knochbiops an Tarsal und Metatars, Perkut (Nad) Biops
77.45.00↔	Knochenbiopsie am Femur, n.n.bez.	77.48.20↔	Knochbiops an Tarsalia und Metatars, Offene Knochbiops
77.45.10↔	Knochenbiopsie am Femur, Perkutane (Nadel-) Biopsie	77.48.99↔	Knochenbiopsie an Tarsalia und Metatarsalia, sonstige
77.45.20↔	Knochenbiopsie am Femur, Offene Knochenbiopsie	77.49.00↔	Knochbiops an and näher bez Kn, auss Gschk, n.n.bez.
77.45.99↔	Knochenbiopsie am Femur, sonstige	77.49.20↔	Knbp a and näh bz Kn, au Gk, Knbp an d Ws Prk (Nd) Bp
77.46.00↔	Knochenbiopsie an der Patella, n.n.bez.	77.49.21↔	Knbp an and näh bz Kn, au Gschk, Knbp an d Ws, Off Knbp
77.46.10↔	Knochenbiopsie an der Patella, Perkutane (Nadel-) Biopsie	77.49.40↔	Knbp a and näh bz Kn, au Gk, Knbp an Pl d Fs Prk (Nd) Bp
77.46.20↔	Knochenbiopsie an der Patella, Offene Knochenbiopsie	77.49.41↔	Knbp a and näh bz Kn, au Gk, Knbp an Pht d Fs, Off Knbp
77.46.99↔	Knochenbiopsie an der Patella, sonstige	77.49.90↔	Knchbiops an and näh bz Kn, auss Gschk, Prkt (Nd) Biops
77.47.00↔	Knochenbiopsie an Tibia und Fibula, n.n.bez.	77.49.91↔	Knchbiops an and näh bz Kn, auss Gschk, Off Knchbiops
77.47.10↔	Knochenbiopsie an Tibia u Fibula, Perkutane (Nadel-) Biopsie	77.49.99↔	Knochbiops an and näher bez Kn, auss Gschk, sonstige
77.47.20↔	Knochenbiopsie an Tibia und Fibula, Offene Knochenbiopsie	83.92↔	Einsetzen oder Ersetzen eines Skelettmuskelstimulators
77.47.99↔	Knochenbiopsie an Tibia und Fibula, sonstige	97.65†↔	Entfernen eines Urethra-Stents
77.48.00↔	Knochenbiopsie an Tarsalia und Metatarsalia, n.n.bez.		

**Prozedur M09-3**

62.99.00↔	Sonstige Operationen an den Hoden, n.n.bez.	62.99.20↔	Operative Verlagerung eines Abdominalhodens
62.99.10↔	Exploration bei Kryptorchismus, inguinal	62.99.30↔	Entn v Hd o Nbnhdn z Afb f d künstlich Insmtion
62.99.11↔	Exploration bei Kryptorchismus, abd, offen chirurgisch	62.99.99↔	Sonstige Operationen an den Hoden, sonstige
62.99.12↔	Exploration bei Kryptorchismus, abd, laparoskopisch		

**Prozedur M09-4**

40.52.00↔	Radikale Exzision von periaortalen Lymphknoten, n.n.bez.	40.59.19↔	Radikale Exz and Lk als selbständiger Eingr, sonstige
40.52.10↔	Rd Exz v rtrprtn(praort,prk)u plvnn Lk als slbst Engr	40.59.20↔	Radikale Exz and Lk i Rahmen e and Eingr, n.n.bez.
40.52.11↔	Rd Exz v rtrprtn(praort,prk)u plvnn Lk i Rhmn e and Engr	40.59.21↔	Radikale Exz mediastinaler Lk i Rahmen e and Eingr
40.52.99↔	Radikale Exzision von periaortalen Lymphknoten, sonst	40.59.22↔	Radikale Exz peribronchialer Lk i Rahmen e and Eingr
40.53.00↔	Radikale Exzision von iliakalen Lymphknoten, n.n.bez.	40.59.29↔	Radikale Exz and Lk i Rahmen e and Eingr, sonstige
40.53.10↔	Radikale Exz von iliakalen Lk als selbständiger Eingr	40.59.99↔	Radikale Exzision anderer Lymphknoten, sonstige
40.53.11↔	Radikale Exz von iliakalen Lk i Rahmen e and Eingr	45.27↔	Intestinale Biopsie an nicht näher bezeichneter Stelle
40.53.99↔	Radikale Exzision von iliakalen Lymphknoten, sonstige	54.23↔	Biopsie am Peritoneum
40.54.00↔	Radikale Exzision der Leistengegend, n.n.bez.	60.3↔	Suprapubische Prostatektomie
40.54.10↔	Radikale Exzision der Leistengegend als selbst Eingriff	60.4↔	Retropubische Prostatektomie
40.54.11↔	Radikale Exz d Leistengegend im Rahmen e and Eingr	60.61.00↔	Lokale Exzision einer Läsion an der Prostata, n.n.bez.
40.54.99↔	Radikale Exzision der Leistengegend, sonstige	60.61.10↔	Lokale Exzision einer Läsion an der Prostata, transurethral
40.59.00↔	Radikale Exzision anderer Lymphknoten, n.n.bez.	60.61.11↔	Lok Exz e Läs an d Prostata, suprapubischtransvesikal
40.59.10↔	Radikale Exz and Lk als selbständiger Eingr, n.n.bez.	60.61.12↔	Lokale Exzision einer Läsion an der Prostata, retropubisch
40.59.11↔	Radikale Exz mediastinaler Lk als selbständiger Eingr	60.61.13↔	Lokale Exzision einer Läsion an der Prostata, perineal
40.59.12↔	Rad Exz peribronchialer Lk als selbständiger Eingr	60.61.99↔	Lokale Exzision einer Läsion an der Prostata, sonstige

**ADRG M10****Strahlentherapie bei Krankheiten und Störungen der männlichen Geschlechtsorgane, mehr als ein Belegungstag oder interstitielle Brachytherapie**

Prozedur in Tabelle M10-1 und keine Prozedur in Tabelle M10-2 und Verweildauer > 1 Tag oder Prozedur in Tabelle M10-3

**DRG M10Z****Strahlentherapie bei Krankheiten und Störungen der männlichen Geschlechtsorgane, mehr als ein Belegungstag oder interstitielle Brachytherapie****Prozedur M10-1**

92.20↔	Infusion von flüssigem Radioisotop	92.24.00↔	Teleradioth mit Photonen, Linearbeschleuniger, n.n.bez.
92.21.00↔	Oberflächenstrahlentherapie: n.n.bez.	92.24.01↔	Teleradth m Phot, Linbesch, Großfeldbestrahlung
92.21.01↔	Oberflächenstrahlentherapie: Bis zu 2 Bestrahlungsfeldern	92.24.02↔	Teleradth m Phot, Linbesch, Halbkörperbestrahlung
92.21.02↔	Oberflächenstrahlentherapie: Mehr als 2 Bestrahlungsfelder	92.24.03↔	Teleradth m Phot, Linbesch, Ganzkörperbestrahlung
92.22.00↔	Orthovstrth: n.n.bez. Orthovstrth: n.n.bez.	92.24.04↔	Teleradiotherapie m Phot, Linbesch, Intraop Strahlth
92.22.01↔	Orthovoltstrahlentherapie: Bis zu 2 Bestrahlungsfeldern	92.24.09↔	Teleradiotherapie mit Photonen, Linearbeschleuniger, sonst
92.22.02↔	Orthovoltstrahlentherapie: Mehr als 2 Bestrahlungsfelder	92.24.11↔	Tlrdth m Pht, Lnbsch, bs z 2 Bstrf: M bldgst Enst
92.22.11↔	Intraoperative Röntgenstrahlentherapie, bis 300 kV	92.24.12↔	Tlrdth m Pht, Lnbsch, mhr als 2 Bstrf: M bldgst Enst
92.22.12↔	Intraoperative Röntgenstrahlentherapie, 300 kV - < 1 MV	92.24.13↔	Tlrdth m Pht, Lnbsch, 3Dgpl Bstr: M bldgst Enst
92.22.19↔	Intraoperative Röntgenstrahlentherapie, sonstige	92.24.14↔	Tlrdth m Pht, Lnbsch, intmd Rdiath: M bldgst Enst
92.23.00↔	Hochvoltstrahlentherapie, n.n.bez.	92.24.21↔	Tlrdth m Pht, Lnbsch, bs z 2 Bstrf: Oh bldgst Enst
92.23.01↔	Telekobaltgerät bis zu 2 Bestrahlungsfelder	92.24.22↔	Tlrdth m Pht, Lnbsch, mhr als 2 Bstrf: Oh bldgst Enst
92.23.02↔	Telekobaltgerät 3 bis 4 Bestrahlungsfelder	92.24.23↔	Tlrdth m Pht, Lnbsch, 3Dgpl Bstr: Oh bldgst Enst
92.23.03↔	Telekobaltgerät mehr als 4 Bestf oder 3Dgepl Bestr	92.24.24↔	Tlrdth m Pht, Lnbsch, intmd Rdiath: Oh bldgst Enst
92.23.08↔	Hochvoltstrahlentherapie: andere Isotope	92.24.30↔	Tlrdth m Pht: hchkmplx Rdiath m spezialisier Assstng
92.23.09↔	Telekobaltgerät, Sonstige	92.25.00↔	Teleradioth mit Elektronen, Linearbeschleuniger, n.n.bez.

92.25.01↔	Teleradth m Elekt, Linbesch, Großfeldbestrahlung	92.29.34↔	Intrst Brchyth m Implnt v prmn Str, v 21 bs 25 Quelln
92.25.02↔	Teleradth m Elekt, Linbesch, Halbkörperbestrahlung	92.29.35↔	Intrst Brchyth m Implnt v prmn Str, v 26 bs bs 30 Quelln
92.25.03↔	Teleradth m Elekt, Linbesch, Ganzkörperbestrahlung	92.29.36↔	Intrst Brchyth m Implnt v prmn Str, v 31 bs bs 35 Quelln
92.25.04↔	Teleradiotherapie m Elekt, Linbesch, Intraop Strahlth	92.29.37↔	Intrst Brchyth m Implnt v prmn Str, v 36 bs bs 40 Quelln
92.25.09↔	Teleradiotherapie mit Elektronen, Linearbeschleuniger, sonst	92.29.38↔	Intrst Brchyth m Implnt v prmn Str, v 41 bs bs 45 Quelln
92.25.11↔	Teleradiotherapie m Elekt, Linbesch, m bildgest Einst	92.29.39↔	Intrst Brchyth m Implnt v prmn Str, v 46 bs bs 50 Quelln
92.25.12↔	Tlrdth m Elkt, Lnbsch, bs z 2 Bstrf, m bldgst Enst	92.29.3a↔	Intrst Brchyth m Implnt v prmn Str, v 51 bs bs 55 Quelln
92.25.13↔	Tlrdth m Elkt, Lnbsch, mhr als 2 Bstrf, m bldgst Enst	92.29.3b↔	Intrst Brchyth m Implnt v prmn Str, v 56 bs bs 60 Quelln
92.25.14↔	Tlrdth m Elkt, Lnbsch, 3Dgpl Bstr, m bldgst Enst	92.29.3c↔	Intrst Brchyth m Implnt v prmn Str, v 61 bs bs 65 Quelln
92.25.15↔	Tlrdth m Elkt, Lnbsch, intrmd Rdioth, m bldgst Enst	92.29.3d↔	Intrst Brchyth m Implnt v prmn Str, v 66 bs bs 70 Quelln
92.25.21↔	Tlrdth m Elkt, Lnbsch, bs z 2 Bstrf, oh bldgst Enst	92.29.3e↔	Intrst Brchyth m Implnt v prmn Str, mhr als 70 Quelln
92.25.22↔	Tlrdth m Elkt, Lnbsch, mhr als 2 Bstrf, oh bldgst Enst	92.29.40↔	Brachytherapie mit Oberflächenapplikatoren, n.n.bez.
92.25.23↔	Tlrdth m Elkt, Lnbsch, 3Dgpl Bstr, oh bldgst Enst	92.29.49↔	Brachytherapie mit Oberflächenapplikatoren, sonstige
92.25.24↔	Tlrdth m Elkt, Lnbsch, intrmd Rdioth, oh bldgst Enst	92.29.51↔	Entf von umschl Radion o inaktiven Appl unt Anästhesie
92.26.00↔	Teleradiotherapie mit anderen Partikelstrahlen, n.n.bez.	92.29.60↔	Knstr u Anp v Fx u Bhdlhlf b Strhlth, Fxvrr, n.n.bz.
92.26.10↔	Protonentherapie, bis zu 2 Bestrf, oh bildgest Einst	92.29.61↔	Knstr u Anp v Fx u Bhdlhlf b Strhlth, Fxvrr, einf
92.26.11↔	Protonentherapie, bis zu 2 Bestrf, mit bildgest Einst	92.29.62↔	Knstr/Anp v Fx u Bhdlhlf b Strhlth, Fxvrr, mitl Schwierigkgrd
92.26.20↔	Prtntntrhp, mhr als 2 Bstrf, oh bldgst Enst	92.29.63↔	Knstr u Anp v Fx u Bhdlhlf b Strhlth, Fxvrr, kmpl
92.26.21↔	Prtntntrhp, mhr als 2 Bstrf, m bldgst Enst	92.29.64↔	Konstr u Anp von Fix u Bhdlhlf b Strahlth, Bhdlhlf
92.26.99↔	Teleradiotherapie mit anderen Partikelstrahlen, sonst	92.29.65↔	Knstr/Anp v Fx u Bhdlhlf b Strhlth, indiv Blöck o MLC
92.27.00↔	Imp/Eins radak Elm (Brchyth m umschl Rdion), Körprb, S o nnbz	92.29.69↔	Konstr und Anp von Fix und Bhdlhlf b Strahlth, so
92.27.10↔	Imp/Eins radak Elm (Brchyth m umschl Rdion), w Geschl, nnbz	92.29.70↔	Bestrsim für externe Bestr und Brachyth, n.n.bez.
92.27.11↔	Imp o Eins rdioakt Elm (Brchyth m umschl Rdion), intraut	92.29.71↔	Bstrsm f ext Bstr u Brchyth: CTgst Sm f d ext Bstr
92.27.12↔	Imp o Eins rdioakt Elm (Brchyth m umschl Rdion), intrvg	92.29.72↔	Bstrsm f ext Bstr u Brchyth, CTgst Sm f d Brchyth
92.27.13↔	Imp/Eins radak Elm (Brchyth m umschl Rdion), intu u intv kmb	92.29.73↔	Bstrsm f ext Bstr u Brchyth, Fldfstl m Sm, oh 3DPln
92.27.21↔	Imp o Eins rdioakt Elm (Brchyth m umschl Rdion), Körprb	92.29.74↔	Bstrsm f ext Bstr u Brchyth, Fldfstl m Sm, m 3DPln
92.27.22↔	Imp/Eins radak Elm (Brchyth m umschl Rdion), intrktiv	92.29.79↔	Bestrsim für externe Bestr und Brachyth, Sonstige
92.27.23↔	Imp/Eins radak Elm (Brchyth m umschl Rdion), intrlmln	92.29.80↔	Bestrl für perkutane Bestr und Brachyth, n.n.bez.
92.27.30↔	Imp o Eins rdioakt Elm (Brchyth m umschl Rdion), Gf nnbz	92.29.81↔	Bstrpl f Prkt Bstr u Brchyth, Bstrpl f d intrmd Rdioth
92.27.31↔	Imp/Eins radak Elm (Brchyth m umschl Rdion), Krnrgfäss	92.29.82↔	Bstrpl f Prkt Bstr u Brchyth, Bstrpl m Fsion v CT u MRTBldm
92.27.39↔	Imp o Eins rdioakt Elm (Brchyth m umschl Rdion), so Gf	92.29.83↔	Bstrpl f Prkt Bstr u Brchyth, Bstrpl f d Brchyth, Mtt
92.27.40↔	Impl o Eins rdakti Elem(Brachyth m Radionklid), intraop	92.29.84↔	Bstrpl f Prkt Bstr u Brchyth, Bstrpl f d Brchyth, kmpl
92.27.70↔	Radioaktive Moulagen, n.n.bez.	92.29.85↔	Bstrpl f Prkt Bstr u Brchyth, Bstrpl oh indiv Dsspl
92.27.71↔	Rdioakt Moulgn: Knstr u Appl v obrfl rdioaktvn Moulgn	92.29.86↔	Bstrpl f Prkt Bstr u Brchyth, Bstrpl f Prkt Bstr, m ind Dsspl
92.27.72↔	Rdioakt Moulgn: Knstr u Appl v N auf d Körprb vrw Appl	92.29.87↔	Bstrpl f Prkt Bstr u Brchyth, Bstrpl m Fsion v CT u PETBldm
92.27.73↔	Radioakt Moulagen: Konstr u Appl v Augenapplikatoren	92.29.88↔	Bstrpl f Prkt Bstr u Brchyth, Bstrpl m Fsion v CT, MRT u PETBldm
92.27.79↔	Radioaktive Moulagen, sonstige	92.29.89↔	Bestrl für perkutane Bestr und Brachyth, sonstige
92.28.00↔	Injektion oder Instillation von Radioisotopen, n.n.bez.	92.30.00↔	Stereotaktische Bestrahlung, einzeitig, n.n.bez.
92.28.01↔	Instillation von offenen Radionukliden in Gelenke	92.30.01↔	Stereotaktische Bestrahlung, einzeitig: Zerebral, n.n.bez.
92.28.02↔	Rdiojdh bs 1,2 GBq I131: Oh Gb v rkmb Thyreotr (rhTSH)	92.30.02↔	Stereotaktische Bestrahlung, einzeitig: Extrazerebral, n.n.bez.
92.28.03↔	Rdiojdh bs 1,2 GBq I131: M Gb v rkmb Thyreotr (rhTSH)	92.30.20↔	Stereot Bestr, einzeit: Zerebral, intrmd Radioth
92.28.04↔	Rdiojdh üb 1,2 bs u 5 GBq I131: Oh Gb rkmb Thyreotr (rhTSH)	92.30.21↔	Streot Bstr, einzeit: Zrb, intrmd Bgnbstr (IMAT)
92.28.05↔	Rdiojdh üb 1,2 bs u 5 GBq I131: M Gb rkmb Thyreotr (rhTSH)	92.30.22↔	Stereot Bestr, einzeit: Zerebral, bildgest Einst
92.28.06↔	Rdiojdh m 5 u mhr GBq I131: Oh Gb rkmb Thyreotr (rhTSH)	92.30.30↔	Stereot Bestr, einzeit: Extrazer, intrmd Radioth
92.28.07↔	Rdiojdh m 5 u mhr GBq I131: M Gb rkmb Thyreotr (rhTSH)	92.30.31↔	Streot Bstr, einzeit: Extrzr, intrmd Bgnbstr (IMAT)
92.28.11↔	Therapie mit offenen Radionukliden bei Knochenmetastasen	92.30.32↔	Stereot Bestr, einzeit: Extrazer, bildgest Einst
92.28.12↔	Intrvnös plliatv Schmrzth m off Rdion b Knchmtnstn	92.30.99↔	Stereotaktische Bestrahlung, einzeitig, sonstige
92.28.13↔	Radiorezeptorthherapie m DOTA-konjug Somatostatin-Analoga	92.31.00↔	Radiochirurgie mit Photonen n.n. bez., zerebral
92.28.20↔	Radioimmuntherapie mit 90Y-Ibritumomab-Tiuxetan, parenteral	92.31.10↔	Radiochirurgie mit Photonen n.n. bez., extrazerebral
92.28.21↔	Gabe von Jod-131-MIBG (Metajodbenzylguanidin) parenteral	92.32.00↔	Mehrquellige Photon-Radiochirurgie, n.n.bez.
92.28.31↔	Sel Intravask Radiochemoembolisation m I131Lipiodol	92.32.01↔	Mehrquellige Photon-Radiochirurgie: Gamma-knife
92.28.32↔	SIRT d Emb v Yttrium90mrkiertn Mkrsphärn	92.33.00↔	Teilchen-Radiochirurgie, n.n.bez.
92.28.33↔	Endovaskuläre Brachytherapie mit Rhenium-188	92.33.01↔	And Hochvstrth: Stereot Bestr, einzeit, zerebral
92.29.00↔	Brachytherapie mit umschlossenen Radionukliden, n.n. bez.	92.33.11↔	And Hochvstrth: Stereot Bestr, einzeit, Extrazer
92.29.09↔	Brachytherapie mit umschlossenen Radionukliden, sonst	92.39.01↔	And Hochvstrth, Stereot Bestr, frakt,zereb, n.n.bez.
92.29.11↔	Intrst Brchyth m Implnt v entfb Str i e Ebn, nied Dssl	92.39.11↔	And Hchvstrth, Streot Bstr, frkt, Extrzr, n.n.bz.
92.29.12↔	Intrst Brchyth m Implnt v entfb Str i e Eb, gp Dssl (Plsd ds rt)	92.39.20↔	And Hchvstrth, Streot Bstr, frkt: zrb, intrmd Rdioth
92.29.13↔	Intrst Brchyth m Implnt v entfb Str i e Ebn, hh Dssl	92.39.21↔	And Hchvstrth, Streot Bstr, frkt: zrb, intrmd Bgnbstr (IMAT)
92.29.19↔	Interst Brachyth m Implant von entfb Str i e Ebene, so	92.39.22↔	And Hchvstrth, Streot Bstr, frkt: zrb, bldgst Enst
92.29.21↔	Intrst Brchyth m Vmpl v entfb Str i mhr Ebnn, nied Dssl	92.39.29↔	And Hochvstrth, Stereot Bestr, frakt, zerebral, so
92.29.22↔	Intrst Brchyth m Vmpl v entfb Str i mhr Eb, gp Dssl (Plsd ds rt)	92.39.30↔	And Hchvstrth, Streot Bstr, frkt: Extrzr, intrmd Rdioth
92.29.23↔	Intrst Brchyth m Vmpl v entfb Str i mhr Ebnn, hh Dssl	92.39.31↔	And Hchvstrth, Streot Bstr, frkt: Extrzr, intrmd Bgnbstr (IMAT)
92.29.24↔	Brchyth m Impl v entf Strl i mehr Ebn, hohe Lstg, intop	92.39.32↔	And Hchvstrth, Streot Bstr, frkt: Extrzr, bldgst Enst
92.29.29↔	Intrst Brchyth m Vmpl v entfb Str i mhr Ebnn, so	92.39.39↔	And Hochvstrth, Stereot Bestr, frakt, Extrazer, so
92.29.31↔	Intrst Brchyth m Implnt v prmn Str, bs z 10 Quelln	92.41↔	Intraoperative Strahlentherapie mit Elektronen
92.29.32↔	Intrst Brchyth m Implnt v prmn Str, v 10 bs 15 Quelln		
92.29.33↔	Intrst Brchyth m Implnt v prmn Str, v 16 bs 20 Quelln		

**Prozedur M10-2**

92.29.32↔	Intrst Brchyth m Implnt v prmn Str, v 10 bs 15 Quelln	92.29.39↔	Intrst Brchyth m Implnt v prmn Str, v 46 bs bs 50 Quelln
92.29.33↔	Intrst Brchyth m Implnt v prmn Str, v 16 bs 20 Quelln	92.29.3a↔	Intrst Brchyth m Implnt v prmn Str, v 51 bs bs 55 Quelln
92.29.34↔	Intrst Brchyth m Implnt v prmn Str, v 21 bs 25 Quelln	92.29.3b↔	Intrst Brchyth m Implnt v prmn Str, v 56 bs bs 60 Quelln
92.29.35↔	Intrst Brchyth m Implnt v prmn Str, v 26 bs bs 30 Quelln	92.29.3c↔	Intrst Brchyth m Implnt v prmn Str, v 61 bs bs 65 Quelln
92.29.36↔	Intrst Brchyth m Implnt v prmn Str, v 31 bs bs 35 Quelln	92.29.3d↔	Intrst Brchyth m Implnt v prmn Str, v 66 bs bs 70 Quelln
92.29.37↔	Intrst Brchyth m Implnt v prmn Str, v 36 bs bs 40 Quelln	92.29.3e↔	Intrst Brchyth m Implnt v prmn Str, mhr als 70 Quelln
92.29.38↔	Intrst Brchyth m Implnt v prmn Str, v 41 bs bs 45 Quelln		

**Prozedur M10-3**

92.27.00↔	Imp/Eins radak Elm (Brchyth m umschl Rdion), Körprb, S o nnbz	92.29.19↔	Interst Brchyth m Implant von entfb Str i e Ebene, so
92.27.21↔	Imp o Eins rdioakt Elm (Brchyth m umschl Rdion), Körprb	92.29.21↔	Intrst Brchyth m VImpl v entfb Str i mhr Ebnn, nied Dssl
92.27.22↔	Imp/Eins radak Elm (Brchyth m umschl Rdion), intrkvtär	92.29.22↔	Intrst Brchyth m VImpl entfb Str i mhr Eb, gp Dssl (Plsd ds rt)
92.27.40↔	Impl o Eins rdakti Elem(Brchyth m Radionklid), intraop	92.29.23↔	Intrst Brchyth m VImpl v entfb Str i mhr Ebnn, hh Dssl
92.29.00↔	Brachytherapie mit umschlossenen Radionukliden, n.n. bez.	92.29.24↔	Brchyth m Impl v entfb Str i mehr Ebn, hohe Lstg,intop
92.29.09↔	Brachytherapie mit umschlossenen Radionukliden, sonst	92.29.29↔	Intrst Brchyth m VImpl v entfb Str i mhr Ebnn, so
92.29.11↔	Intrst Brchyth m Implnt v entfb Str i e Ebn, nied Dssl	92.29.31↔	Intrst Brchyth m Implnt v prmn Str, bs z 10 Quelln
92.29.12↔	Intrst Brchyth m Impl entfb Str i e Eb, gp Dssl (Plsd ds rt)	92.29.40↔	Brachytherapie mit Oberflächenapplikatoren, n.n.bez.
92.29.13↔	Intrst Brchyth m Implnt v entfb Str i e Ebn, hh Dssl	92.29.49↔	Brachytherapie mit Oberflächenapplikatoren, sonstige

**ADRG M11****Transurethrale Laserdestruktion der Prostata**

Prozedur in Tabelle M11-1

**DRG M11Z****Transurethrale Laserdestruktion der Prostata****Prozedur M11-1**

60.21↔ Transurethr (Us) geführt laserind Prostekt (TULIP)

**ADRG M37****Grosse Eingriffe an Darm oder Harnblase bei Erkrankungen und Störungen der männlichen Geschlechtsorgane**

Prozedur in Tabelle M37-1

**DRG M37Z****Grosse Eingriffe an Darm oder Harnblase bei Erkrankungen und Störungen der männlichen Geschlechtsorgane****Prozedur M37-1**

45.61↔	Multiple Segmentresektion am Dünndarm	46.01↔	Exteriorisation des Dünndarms
45.62↔	Sonstige Teilresektion am Dünndarm	46.03↔	Exteriorisation des Dickdarms
45.63.00↔	Totalexstirpation des Dünndarms, n.n.bez.	46.11↔	Temporäre Kolostomie
45.63.99↔	Totalexstirpation des Dünndarms, sonstige	46.13↔	Permanente Kolostomie
45.71↔	Multiple Segmentresektion am Dickdarm	46.20↔	Ileostomie, n.n.bez.
45.72↔	Zäkumresektion	46.21↔	Temporäre Ileostomie
45.73↔	Hemikolektomie rechts	46.23↔	Sonstige permanente Ileostomie
45.74↔	Resektion des Colon transversum	46.24↔	Verzögerte Eröffnung einer Ileostomie
45.75↔	Hemikolektomie links	46.31↔	Verzögerte Eröffnung einer anderen Enterostomie
45.76↔	Sigmoidektomie	46.33↔	Anlage eines Duodenostomie
45.79.00↔	Sonstige Teilresektion am Dickdarm, n.n.bez.	46.34↔	Offen chirurgische Anlage einer Jejunostomie
45.79.10↔	Segmentresektion am Dickdarm	46.39.00↔	Sonstige Enterostomie, n.n.bez.
45.79.11↔	Resektion multipler Dickdarmsegmente	46.39.10↔	Sonst Enterostomie, Anlage einer Bishop-Koop-Anastomose
45.79.12↔	Subtotale Kolektomie	46.39.99↔	Sonstige Enterostomie, sonstige
45.79.20↔	Erweiterte Sigmaresektion	48.41↔	Submuköse Rektumresektion nach Soave
45.79.21↔	Erweiterte Hemikolektomie rechts und links	48.49↔	Sonstige Rektumresektion mit Durchzugsverfahren
45.79.22↔	Erweiterte subtotale Kolonresektion	48.5x.00↔	Abdominoperineale Rektumresektion, n.n.bez.
45.79.29↔	Sonstige erweiterte Teilresektion am Dickdarm	48.5x.10↔	Abdper, abdsakr und (sakro) perineale Rektumresektion
45.79.99↔	Sonstige Teilresektion am Dickdarm, sonstige	48.5x.11↔	Erweiterte Abdper und abdominosakrale Rektumresektion
45.8x.00↔	Totale intraabdominelle Kolektomie, n.n.bez.	48.5x.99↔	Abdominoperineale Rektumresektion, sonstige
45.8x.20↔	Totale intraabd Kolektomie, Erw totale Kolektomie	48.61↔	Transsakrale Rektosigmoidektomie
45.8x.30↔	Totale intraabd Kolekt, Erw totale Proktokolektomie	48.62↔	Anteriore Rektumresektion mit gleichzeitiger Kolostomie
45.8x.99↔	Totale intraabdominelle Kolektomie, sonstige	48.63.00↔	Sonstige anteriore Rektumresektion, n.n.bez.

48.63.10↔	Sonstige Ant Rektumresektion, Erw Ant Resektion	57.6x.21↔	Prt Zystkt, Sprtrg o sbtt Rs, oh Urtneoiimpl, lprsk
48.63.99↔	Sonstige anteriore Rektumresektion, sonstige	57.6x.22↔	Prt Zystkt, Sprtrg o sbtt Rs m o bds Urtimpl, off chr
48.64.00↔	Posteriore Rektumresektion, n.n.bez.	57.6x.23↔	Prt Zystkt, Sprtrg o sbt Rs m eins o beids Urtimpl, Lsk
48.64.10↔	Pst Rktrs, Pst Rktrs m Entrstm u Blindvrchluss	57.6x.99↔	Partielle Zystektomie, sonstige
48.64.99↔	Posteriore Rektumresektion, sonstige	57.71.00↔	Radikale Zystektomie, n.n.bez.
48.65↔	Rektumresektion nach Duhamel	57.71.10↔	Rad Zystektomie, oh Urethrektomie, b Mann, offen chir
48.69.00↔	Sonstige Rektumresektion, n.n.bez.	57.71.11↔	Rad Zystektomie, oh Urethrektomie, b Mann, laparask
48.69.10↔	Sonstige Rektres m Enterostoma und Blindverschluss	57.71.20↔	Rad Zystektomie, m Urethrektomie, b Mann, offen chir
48.69.11↔	Sonstige Rektumresektion ohne Sphinktererhaltung	57.71.21↔	Rad Zystektomie, m Urethrektomie, b Mann, laparask
48.69.99↔	Sonstige Rektumresektion, sonstige	57.71.30↔	Rad Zystektomie, oh Urethrekt, b d Frau, offen chir
56.51.00↔	Aufbau einer kutanen Ureteroileostomie, n.n.bez.	57.71.31↔	Rad Zystektomie, oh Urethrektomie, b d Frau, laparask
56.51.10↔	Afb e kt Urt, Urkt [IlmCndt] o Urktst [Kln/SgmCndt], off chr	57.71.40↔	Rad Zystektomie, m Urethrektomie, b d Frau, offen chir
56.51.11↔	Afb e kt Urt, Urkt [IlmCndt] o Urktst [Kln/SgCdt], Lsk	57.71.41↔	Rad Zystektomie, m Urethrektomie, b d Frau, laparask
56.51.12↔	Afb e kt Urtst, m Drmntprnt [Cndt] (N kntn Stm), so Zg	57.71.50↔	Rd Zystkt, BEvszrtion (Exnt) b Mnn, offn chr
56.51.20↔	Afb e kt Urtst, Umwdl e and sprvs Hrnl i e ktn Urtst	57.71.51↔	Rad Zystekt, BeEviszeration (Exent) b Mann, laparask
56.51.30↔	Aufb e kut Ureteroileostomie, m Darmres (kontin Stoma)	57.71.99↔	Radikale Zystektomie, sonstige
56.51.99↔	Aufbau einer kutanen Ureteroileostomie, sonstige	57.79.00↔	Sonstige totale Zystektomie, n.n.bez.
56.52.00↔	Revision einer kutanen Ureteroileostomie, n.n.bez.	57.79.10↔	So tot Zystekt, Einf Zystekt, b Mann, offen chir
56.52.10↔	Rev e kut Uretilst, m Darminterponat [Conduit]	57.79.11↔	So tot Zystektomie, Einf Zystektomie, b Mann, laparask
56.52.20↔	Rev e kut Ureteroileostomie, m Darmres (kontin Stoma)	57.79.20↔	So tot Zystekt, Einf Zystekt, b d Frau, offen chir
56.52.99↔	Revision einer kutanen Ureteroileostomie, sonstige	57.79.21↔	So tot Zystekt, Einf Zystekt, b d Frau, laparask
56.71.00↔	Harnableitung in den Darm, n.n.bez.	57.79.99↔	Sonstige totale Zystektomie, sonstige
56.71.10↔	Ureterosigmoideostomie m Reservoirbildung, offen chir	57.87.00↔	Rekonstruktion an der Harnblase, n.n.bez.
56.71.11↔	Ureterosigmoideostomie mit Reservoirbildung, laparask	57.87.10↔	Reko an d Harnbl, m Ileum, Kolon o Mag, offen chir
56.71.20↔	Umwandlung e and supaves Harnabl i e Harnabl i D Darm	57.87.11↔	Reko an d Harnbl, m Ileum, Kolon o Mag, laparask
56.71.99↔	Harnableitung in den Darm, sonstige	57.87.20↔	Umwdl e and supaves Harnabl i e Ersharnbl, offen chir
56.72↔	Revision einer ureterointestinalen Anastomose	57.87.21↔	Umwdl e and supaves Harnabl i e Ersharnbl, laparask
57.6x.00↔	Partielle Zystektomie, n.n.bez.	57.87.30↔	Reduktionsplastik der Harnblase, offen chirurgisch
57.6x.10↔	Part Zystektomie, oh Ureterneoiimplantation, offen chir	57.87.31↔	Reduktionsplastik der Harnblase, laparoskopisch
57.6x.11↔	Part Zystektomie, oh Ureterneoiimplantation, laparask	57.87.40↔	Augmentation der Harnblase, offen chirurgisch
57.6x.12↔	Part Zystekt, m eins o beids Ureterneoiimpl, offen chir	57.87.41↔	Augmentation der Harnblase, laparoskopisch
57.6x.13↔	Part Zystekt, m eins o beids Ureterneoiimpl, laparask	57.87.99↔	Rekonstruktion an der Harnblase, sonstige
57.6x.20↔	Prt Zystkt, Sprtrg o sbtt Rsktion, o Urtneoiimpl, off chr		

**ADRG M60**

**Bösartige Neubildungen der männlichen Geschlechtsorgane**

Hauptdiagnose in Tabelle M60-1

**DRG M60A**

**Bösartige Neubildungen der männlichen Geschlechtsorgane, mehr als ein Belegungstag, Alter < 11 Jahre oder mit äusserst schweren CC**

Verweildauer > 1 Tag und (Alter < 11 Jahre oder PCCL > 3)

**DRG M60B**

**Bösartige Neubildungen der männlichen Geschlechtsorgane, ein Belegungstag oder Alter > 10 Jahre, ohne äusserst schwere CC**

**Hauptdiagnose M60-1**

C60.0	Bösartige Neubildung: Praeputium penis	C63.8	BNB: Männliche Genitalorgane, mehr Teilbereiche überlapp
C60.1	Bösartige Neubildung: Glans penis	C63.9	Bösartige Neubildung: Männliches Genitalorgan, nnbez
C60.2	Bösartige Neubildung: Penischaft	C76.3	BNB ungenau bezeichneter Lokalisationen: Becken
C60.8	Bösartige Neubildung: Penis, mehr Teilbereiche überlappend	C79.82	Sekundäre bösartige Neubildung der Genitalorgane
C60.9	Bösartige Neubildung: Penis, nicht näher bezeichnet	D07.4	Carcinoma in situ Penis
C61	Bösartige Neubildung der Prostata	D07.5	Carcinoma in situ Prostata
C62.0	Bösartige Neubildung: Dystoper Hoden	D07.6	Carcinoma in situ so u nnbez männl Genitalorgane
C62.1	Bösartige Neubildung: Deszendierter Hoden	D40.0	NB unsich/unbek Verhalt Prostata
C62.9	Bösartige Neubildung: Hoden, nicht näher bezeichnet	D40.1	NB unsich/unbek Verhalt Hoden
C63.0	Bösartige Neubildung: Nebenhoden [Epididymis]	D40.7	NB unsich/unbek Verhalt sonst männl Genitalorg
C63.1	Bösartige Neubildung: Samenstrang	D40.9	NB unsich/unbek Verhalt männl Genitalorg, nnbez
C63.2	Bösartige Neubildung: Skrotum	N42.3	Prostatadysplasie
C63.7	BNB: Sonstige näher bezeichnete männliche Genitalorgane		

12  
M60

**ADRG M61 Benigne Prostatahyperplasie**

Hauptdiagnose in Tabelle M61-1

**DRG M61Z Benigne Prostatahyperplasie****Hauptdiagnose M61-1**

N40 Prostatahyperplasie

**ADRG M62 Infektion / Entzündung der männlichen Geschlechtsorgane**

Hauptdiagnose in Tabelle M62-1

**DRG M62Z Infektion / Entzündung der männlichen Geschlechtsorgane****Hauptdiagnose M62-1**

A51.0	Primärer syphilitischer Genitallaffekt	N41.1	Chronische Prostatitis
A54.0	GonokInf unt UrogenitTr oh periurethr Absz/Absz Gll urethr	N41.2	Prostataabszeß
A54.1	GonokInf unt UrogenitTr m periurthr Absz/Absz Gll urethr	N41.3	Prostatazystitis
A54.2	Pelvipерitonitis durch Gonok, GonokInf sonst Urogenitalorg	N41.8	Sonstige entzündliche KH Prostata
A55	Lymphogranuloma ing (venereum) durch Chlamydien	N41.9	Entzündliche KH Prostata, nnbez
A56.0	Chlamydieninfektion des unteren Urogenitaltraktes	N43.1	Infizierte Hydrozele
A56.1	Chlamydieninfektion Pelvipерitoneum u so Urogenitalorgane	N45.0	Orchitis, Epididymitis u Epididymoorchitis m Absz
A56.2	Chlamydieninfektion des Urogenitaltraktes, nnbez	N45.9	Orchitis, Epididymitis u Epididymoorchitis oh Absz
A56.8	Durch GeschlVerk übertrag Chlamydieninfekt an sonst Lok	N47	Vorhauthypertrophie, Phimose u Paraphimose
A57	Ulcus molle (venereum)	N48.1	Balanoposthitis
A58	Granuloma venereum (inguinale)	N48.2	Sonstige entzündliche KH Penis
A59.0	Trichomoniasis urogenitalis	N48.6	Induratio penis plastica
A60.0	Infekt Genitalorgane u Urogenitaltrakt durch Herpesviren	N49.0	Entzündliche KK Vesicula seminalis
A60.1	Infekt der Perianalhaut und des Rektums durch Herpesviren	N49.1	Entz KH Fun spermat, Tun vag testis u Ductus deferens
A60.9	Infektion des Anogenitalbereiches durch Herpesviren, nnbez	N49.2	Entzündliche KH Skrotum
A63.8	Sonst nb, vorwiegend d GeschlVerk übertr KH	N49.80	Fournier-Gangrän beim Mann
A64	Durch Geschlechtsverkehr übertr KH, nnbez	N49.88	Entzündliche KH so nbez männlicher Genitalorgane
B26.0	Mumps-Orchitis	N49.9	Entzündliche KH nnbez männliches Genitalorgan
B37.4	Kandidose an sonst Lok des Urogenitalsystems	Z41.2	Zirkumzision Routinemaßnahme od rituelle Gründe
N41.0	Akute Prostatitis		

**ADRG M64 Andere Krankheiten der männlichen Geschlechtsorgane und Sterilisation beim Mann**

Hauptdiagnose in Tabelle M64-1

**DRG M64Z Andere Krankheiten der männlichen Geschlechtsorgane und Sterilisation beim Mann****Diagnose M64-1**

D17.6	Gutart Neubildung Fettgewebe Samenstrang	N42.2	Prostataatrophie
D29.0	Gutartige Neubildung Penis	N42.8	Sonstige nbez KH Prostata
D29.1	Gutartige Neubildung Prostata	N42.9	KH Prostata, nnbez
D29.2	Gutartige Neubildung Hoden	N43.0	Funikulozele
D29.3	Gutartige Neubildung Nebenhoden	N43.2	Sonstige Hydrozele
D29.4	Gutartige Neubildung Skrotum	N43.3	Hydrozele, nnbez
D29.7	Gutartige Neubildung sonst männl Genitalorgane	N43.4	Spermatozele
D29.9	Gutartige Neubildung männl Genitalorgan, nnbez	N44.0	Hodentorsion
F52.2	Versagen genitaler Reaktionen	N44.1	Hydatidentorsion
I86.1	Skrotumvarizen	N46	Sterilität Mann
I86.2	Beckenvarizen	N48.0	Leukoplakie Penis
L29.1	Pruritus scrotalis	N48.30	Priapismus vom Low-Flow-Typ
L29.3	Pruritus anogenitalis, nnbez	N48.31	Priapismus vom High-Flow-Typ
N42.0	Prostatastein	N48.38	Sonstiger Priapismus
N42.1	Kongestion u Blutung Prostata	N48.39	Priapismus, nicht näher bezeichnet

N48.4	Impotenz organischen Ursprungs	Q98.0	Klinefelter-Syndrom, Karyotyp 47,XXY
N48.5	Ulkus des Penis	Q98.1	Klinefelter-Synd, männl Phänotyp m > 2 X-Chromosomen
N48.8	Sonstige nbez KH Penis	Q98.2	Klinefelter-Synd, männlicher Phänotyp m Karyotyp 46,XX
N48.9	KH Penis, nnbez	Q98.3	Sonst männlicher Phänotyp m Karyotyp 46,XX
N50.0	Hodenatrophie	Q98.4	Klinefelter-Syndrom, nnbez
N50.1	GefäßKH männliche Genitalorgane	Q98.5	Karyotyp 47,YYY
N50.8	Sonstige nbez KH männliche Genitalorgane	Q98.6	Männl Phänotyp m Struktur-anomalie Gonosomen
N50.9	KH männliche Genitalorgane, nnbez	Q98.7	Männlicher Phänotyp m Gonosomen-Mosaik
P83.5	Angeborene Hydrozele	Q98.8	Sonst nbez Anomalien Gonosomen männl Phänotyp
Q53.0	Ektopia testis	Q98.9	Anomalie Gonosomen männl Phänotyp, nnbez
Q53.1	Nondescensus testis, einseitig	Q99.8	Sonstige nbez Chromosomenanomalien
Q53.2	Nondescensus testis, beidseitig	R10.2	Schmerzen im Becken u am Damm
Q53.9	Nondescensus testis, nnbez	R86.0	Abnormer Enzymwert in UntMat männl GenitOrganen
Q54.0	Glanduläre Hypospadie	R86.1	Abnormer Hormonwert in UntMat männl GenitOrganen
Q54.1	Penile Hypospadie	R86.2	Abn Wert so Drog/AM/biol akt Subst UM männl GenitOrg
Q54.2	Penoskrotale Hypospadie	R86.3	Abn Wert Subst vorw nmed Herk UntMat männl GenitOrg
Q54.3	Perineale Hypospadie	R86.4	Abnorme immun Bef in UntMat männl GenitOrg
Q54.4	Angeborene Ventralverkrümmung Penis	R86.5	Abnorme mikrobiol Bef in UntMat männl GenitOrg
Q54.8	Sonstige Formen Hypospadie	R86.6	Abnorme zytol Bef in UntMat aus männl GenitOrg
Q54.9	Hypospadie, nnbez	R86.7	Abnorme histol Bef in UntMat aus männl GenitOrg
Q55.0	Fehlen u Aplasie Hodens	R86.8	So abn Bef in UntMat aus männl GenitOrg
Q55.1	Hypoplasie Hoden u Skrotum	R86.9	Nnbez abn Bef in UntMat aus männl GenitOrg
Q55.2	Sonst angeborene Fehlbildung Hoden u Skrotum	S30.2	Prellung äußere Genitalorgane
Q55.3	Atresie Ductus deferens	S31.2	Offene Wunde Penis
Q55.4	So angegeb Fehlb Dct defer/NbHoden/V seminal u Prostata	S31.3	Offene Wunde Skrotum u Testes
Q55.5	Angeborenes Fehlen u Aplasie Penis	S31.5	Offene Wunde sonst u nnbez äußerer Genitalorgane
Q55.6	Sonst angeborene Fehlbildung Penis	S37.7	Verletzung mehrerer Harnorgane u Beckenorgane
Q55.8	Sonst nbez angeborene Fehlbild d männl Genitalorgane	S37.82	Verletzung Prostata
Q55.9	Angeborene Fehlbildung männl Genitalorgane, nnbez	S37.83	Verletzung Bläschendrüse [Vesicula seminalis]
Q64.0	Epispadie	S37.84	Verletzung Samenleiter
Q96.0	Karyotyp 45,X	S37.88	Verletzung sonst Beckenorgane
Q96.1	Karyotyp 46,X iso (Xq)	S37.9	Verletzung nnbez Harnorgan od Beckenorgan
Q96.2	Karyotyp 46,X m Gonosomenanom, ausgenomm iso (Xq)	S38.0	Zerquetschung äußere Genitalorgane
Q96.3	Mosaik, 45,X/46,XX oder 45,X/46,XY	S38.2	Traumatische Amputation äußere Genitalorgane
Q96.4	Mosaik, 45,X/sonstige Zelllinie(n) mit Gonosomenanomalie	S39.6	Verletzt ein/mehr intraabd Org m Bet ein/mehr Beckenorg
Q96.8	Sonstige Varianten Turner-Syndrom	T19.8	Fremdkörper an sonst/mehr Lok Urogenitaltrakt
Q96.9	Turner-Syndrom, nnbez	T19.9	Fremdkörper im Urogenitaltrakt, Teil nnbez
Q97.0	Karyotyp 47,XXX	Z30.2	Sterilisierung
Q97.1	Weiblicher Phänotyp m mehr als drei X-Chromosomen	Z31.0	Tuben- od Vasoplastik nach früherer Sterilisierung
Q97.2	Mosaik, Zelllinien m unterschiedl Anzahl X-Chromosomen	Z31.3	Andere Methoden, die Fertilisation unterstützen
Q97.3	Weiblicher Phänotyp m Karyotyp 46,XY	Z31.4	Untersuchung und Test im Zusammenhang mit Fertilisation
Q97.8	Sonst nbez Anomalien Gonosomen b weiblichem Phänotyp	Z64.1	Kontaktanl m Bez Multiparität
Q97.9	Anomalie Gonosomen b weiblichem Phänotyp, nnbez	Z80.4	BNB Genitalorgane in Familienanamnese

**ADRGs 901, 902**

**OR-Prozeduren ohne Bezug**

OR-Prozeduren ohne Bezug

**DRGs 901A, 901B, 901C, 901D, 902Z**

# **MDC 13**

Krankheiten und Störungen  
der weiblichen  
Geschlechtsorgane





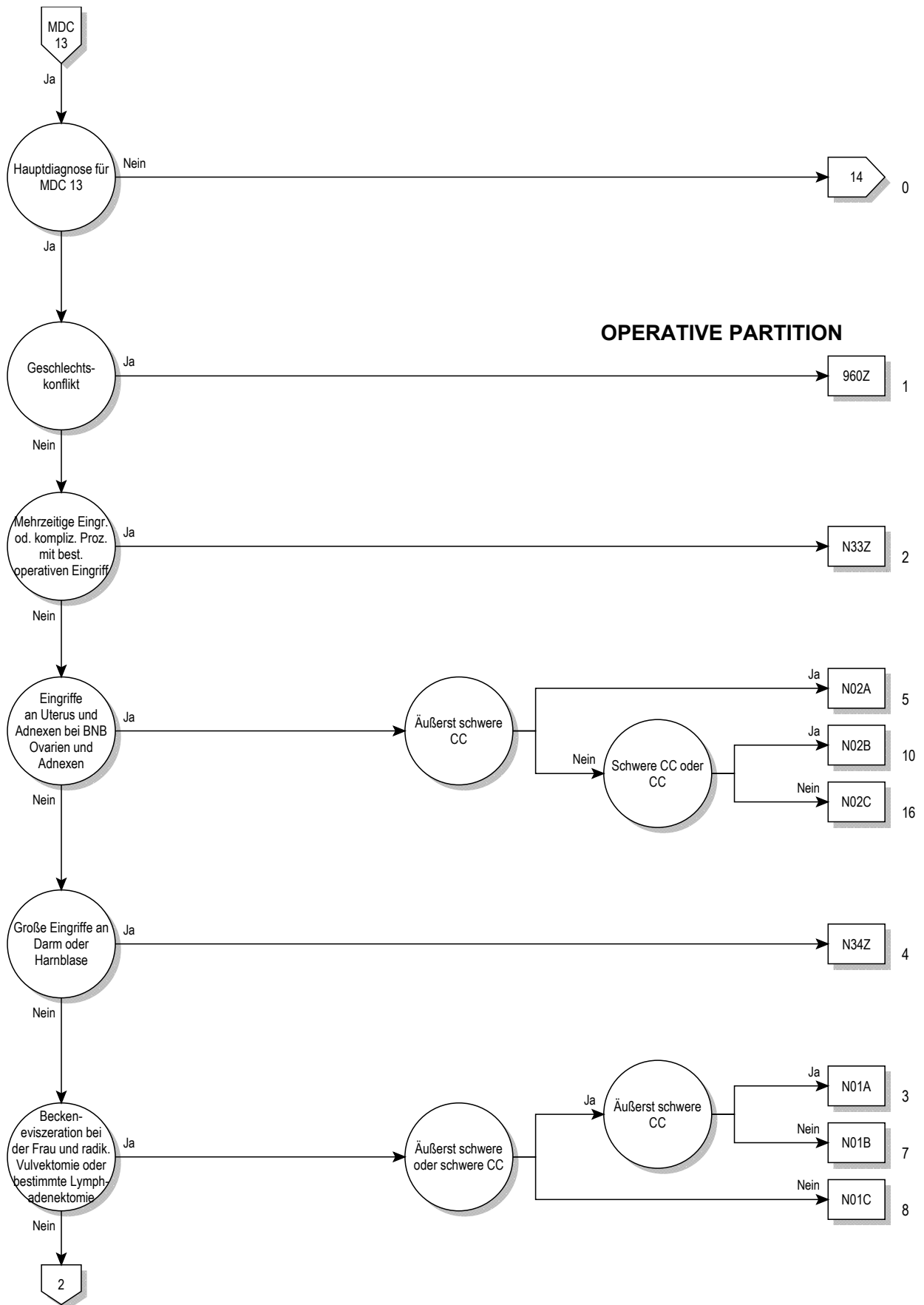

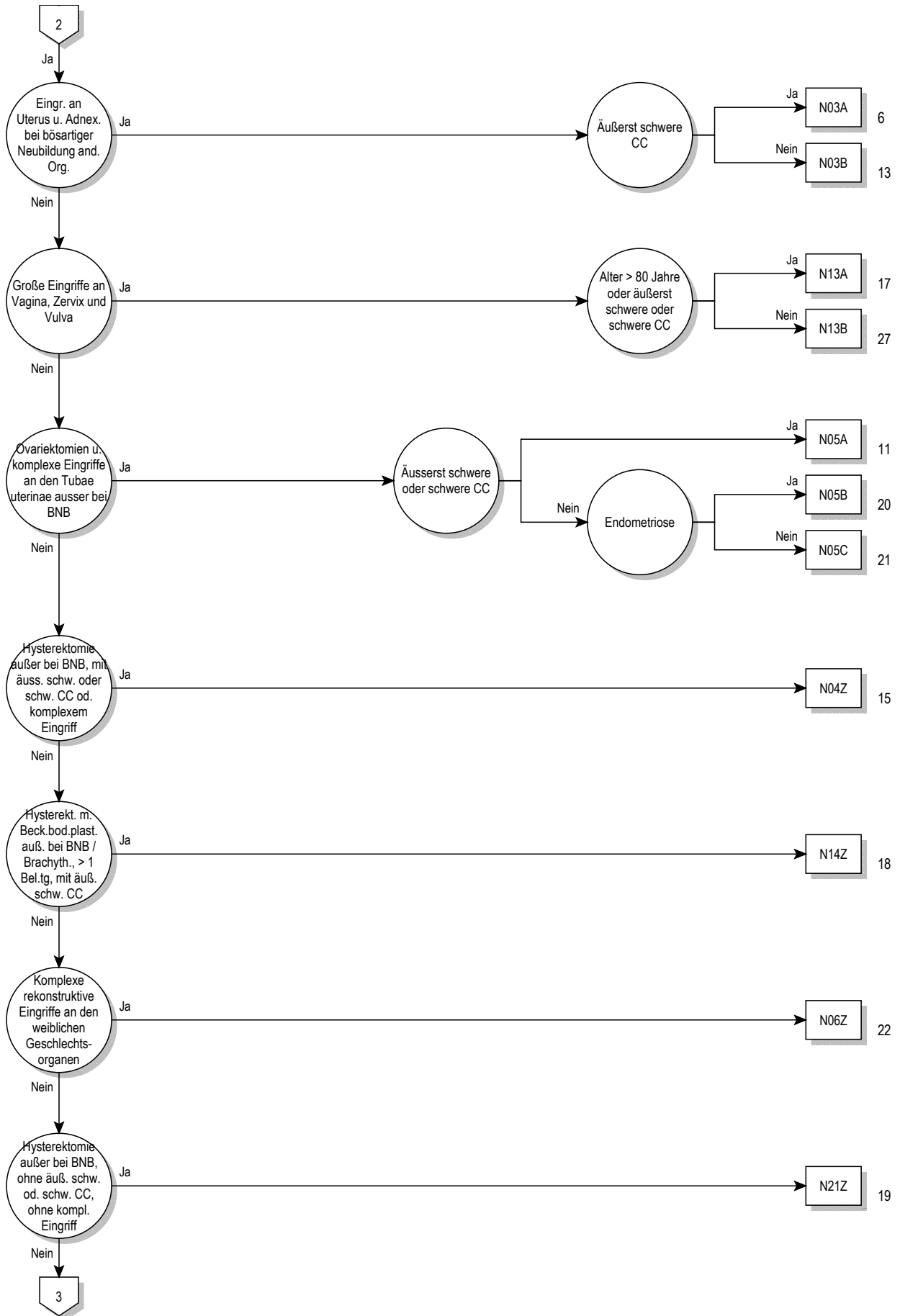

13

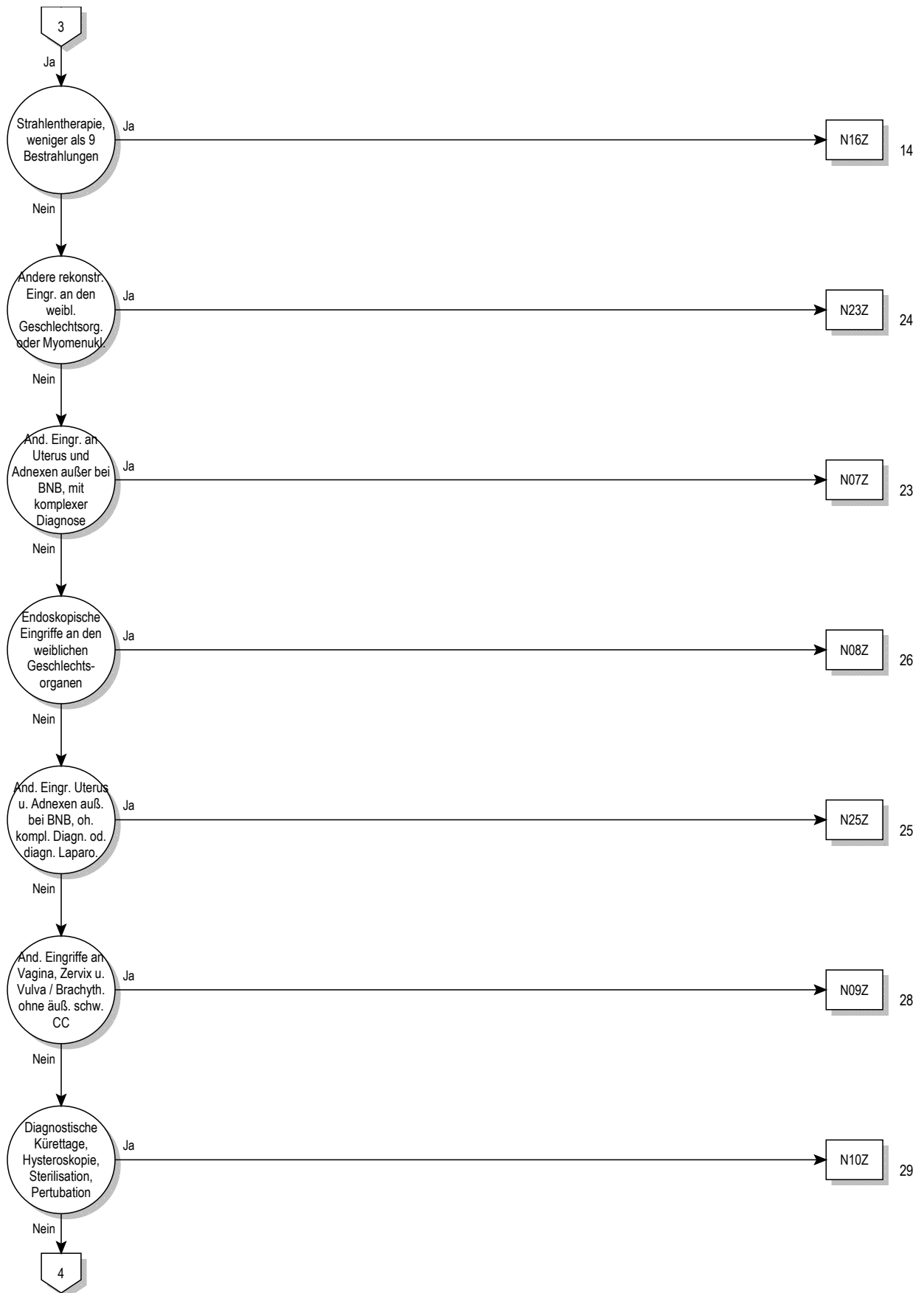

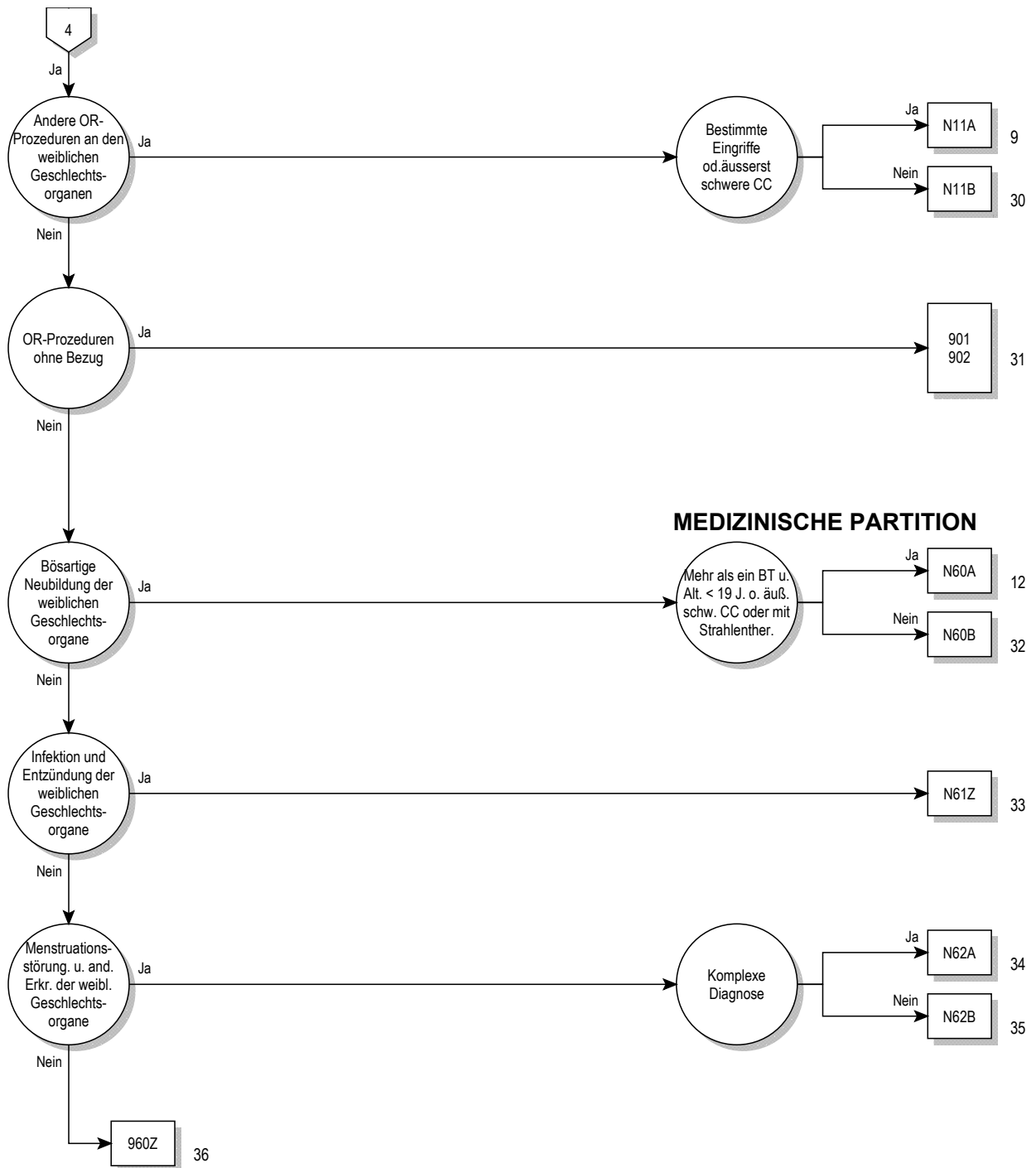

**Entscheidungslogik MDC 13**

Hauptdiagnose in Tabelle MDC13-0

**Hauptdiagnose für MDC 13 (MDC13-0)**

A51.0	Primärer syphilitischer Genitallaffekt	D26.9	So gutart Neubildungen Uterus, nnbez
A54.0	GonokInf unt UrogenitTr oh periurethr Absz/Absz Gll urethr	D27	Gutartige Neubildung Ovar
A54.1	GonokInf unt UrogenitTr m periurthr Absz/Absz Gll urethr	D28.0	Gutartige Neubildung Vulva
A54.2	Pelvipерitonitis durch Gonok, GonokInf sonst Urogenitalorg	D28.1	Gutartige Neubildung Vagina
A55	Lymphogranuloma ing (venereum) durch Chlamydien	D28.2	Gutartige Neubildung Tubae uterinae u Ligamenta
A56.0	Chlamydieninfektion des unteren Urogenitaltraktes	D28.7	Gutartige Neubildung sonst nbez weibl Genitalorgane
A56.1	Chlamydieninfektion Pelvipерitoneum u so Urogenitalorgane	D28.9	Gutartige Neubildung weibl Genitalorgan, nnbez
A56.2	Chlamydieninfektion des Urogenitaltraktes, nnbez	D39.0	NB unsich/unbek Verhalt Uterus
A56.8	Durch GeschlVerk übertrag Chlamydieninfekt an sonst Lok	D39.1	NB unsich/unbek Verhalt Ovar
A57	Ulcus molle (venereum)	D39.2	NB unsich/unbek Verhalt Plazenta
A58	Granuloma venereum (inguinale)	D39.7	Neub unsich/unbek Verh sonst weibl Genitalorg
A59.0	Trichomoniasis urogenitalis	D39.9	NB unsich/unbek Verhalt weibl Genitalorg, nnbez
A60.0	Infekt Genitalorgane u Urogenitaltrakt durch Herpesviren	E28.0	Ovarielle Dysfunktion, Östrogenüberschuß
A60.1	Infekt der Perianalhaut und des Rektums durch Herpesviren	E28.1	Ovarielle Dysfunktion, Androgenüberschuß
A60.9	Infektion des Anogenitalbereiches durch Herpesviren, nnbez	E28.2	Syndrom polyzystischer Ovarien
A63.8	Sonst nb, vorwiegend d GeschlVerk übertr KH	E28.3	Primäre Ovarialinsuffizienz
A64	Durch Geschlechtsverkehr übertr KH, nnbez	E28.8	Sonstige ovarielle Dysfunktion
B37.3	Kandidose der Vulva und der Vagina	E28.9	Ovarielle Dysfunktion, nnbez
B37.4	Kandidose an sonst Lok des Urogenitalsystems	E89.4	Ovarialinsuffizienz nach med Maßnahmen
C51.0	Bösartige Neubildung der Vulva: Labium majus	F52.2	Versagen genitaler Reaktionen
C51.1	Bösartige Neubildung der Vulva: Labium minus	F52.5	Nichtorganischer Vaginismus
C51.2	Bösartige Neubildung der Vulva: Klitoris	I86.2	Beckenvarizen
C51.8	BNB: Vulva, mehrere Teilbereiche überlappend	I86.3	Vulvarvarizen
C51.9	Bösartige Neubildung: Vulva, nicht näher bezeichnet	L29.2	Pruritus vulvae
C52	Bösartige Neubildung der Vagina	L29.3	Pruritus anogenitalis, nnbez
C53.0	Bösartige Neubildung: Endozervix	N70.0	Akute Salpingitis u Oophoritis
C53.1	Bösartige Neubildung: Ektozervix	N70.1	Chronische Salpingitis u Oophoritis
C53.8	BNB: Cervix uteri, mehrere Teilbereiche überlappend	N70.9	Salpingitis u Oophoritis, nnbez
C53.9	Bösartige Neubildung: Cervix uteri, nicht näher bezeichnet	N71.0	Akute entz KH Uterus, ausgenommen Zervix
C54.0	Bösartige Neubildung: Isthmus uteri	N71.1	Chron entz KH Uterus, ausgenommen Zervix
C54.1	Bösartige Neubildung: Endometrium	N71.9	Entz KH Uterus, ausgenommen Zervix, nnbez
C54.2	Bösartige Neubildung: Myometrium	N72	Entzündliche KH Cervix uteri
C54.3	Bösartige Neubildung: Fundus uteri	N73.0	Akute Parametritis u Entz Beckenbindegewebe
C54.8	BNB: Corpus uteri, mehrere Teilbereiche überlappend	N73.1	Chron Parametritis u Entz Beckenbindegewebe
C54.9	Bösartige Neubildung: Corpus uteri, nicht näher bezeichnet	N73.2	Nnbez Parametritis u Entz Beckenbindegewebe
C55	Bösartige Neubildung des Uterus, Teil nnbez	N73.3	Akute Pelveoperitonitis Frau
C56	Bösartige Neubildung des Ovars	N73.4	Chronische Pelveoperitonitis Frau
C57.0	Bösartige Neubildung: Tuba uterina [Fallopio]	N73.5	Pelveoperitonitis Frau, nnbez
C57.1	Bösartige Neubildung: Lig latum uteri	N73.6	Peritoneale Adhäsionen im weiblichen Becken
C57.2	Bösartige Neubildung: Lig teres uteri	N73.8	Sonst nbez entzündliche KH im weiblichen Becken
C57.3	Bösartige Neubildung: Parametrium	N73.9	Entz Krankheit im weiblichen Becken, nnbez
C57.4	Bösartige Neubildung: Uterine Adnexe, nnbez	N74.0	Tuberkulöse Infektion Cervix uteri
C57.7	BNB: Sonstige näher bezeichnete weibliche Genitalorgane	N74.1	Tuberkulöse Entzündung im weiblichen Becken
C57.8	BNB: Weibliche Genitalorgane, mehr Teilbereiche überlapp	N74.2	Syphilitische Entzündung im weiblichen Becken
C57.9	BNB: Weibliches Genitalorgan, nicht näher bezeichnet	N74.3	Entzündung im weibl Becken d Gonokokken
C58	BNB Plazenta	N74.4	Entzündung im weibl Becken d Chlamydien
C76.3	BNB ungenau bezeichneter Lokalisationen: Becken	N74.8	Entzündung im weibl Becken b sonst aokl KH
C79.6	Sekundäre bösartige Neubildung des Ovars	N75.0	Bartholin-Zyste
C79.82	Sekundäre bösartige Neubildung der Genitalorgane	N75.1	Bartholin-Abszeß
D06.0	Carcinoma in situ Endozervix	N75.8	Sonstige KH Bartholin-Drüsen
D06.1	Carcinoma in situ Ektozervix	N75.9	KH Bartholin-Drüsen, nnbez
D06.7	Carcinoma in situ sonst Teile Cervix uteri	N76.0	Akute Kolpitis
D06.9	Carcinoma in situ Cervix uteri, nnbez	N76.1	Subakute u chronische Kolpitis
D07.0	Carcinoma in situ Endometrium	N76.2	Akute Vulvitis
D07.1	Carcinoma in situ Vulva	N76.3	Subakute u chronische Vulvitis
D07.2	Carcinoma in situ Vagina	N76.4	Abszeß Vulva
D07.3	Carcinoma in situ so u nnbez weibl Genitalorgane	N76.5	Ulzeration Vagina
D25.0	Submuköses Leiomyom Uterus	N76.6	Ulzeration Vulva
D25.1	Intramurales Leiomyom Uterus	N76.80	Fournier-Gangrän bei der Frau
D25.2	Subseröses Leiomyom Uterus	N76.88	Sonst nbez entzündliche KH Vagina u Vulva
D25.9	Leiomyom Uterus, nnbez	N77.0	Ulzeration Vulva b aokl infekt/paras KH
D26.0	So gutart Neubildungen Cervix uteri	N77.1	Vaginitis, Vulvitis od Vulvovaginitis b aokl infekt/paras KH
D26.1	So gutart Neubildungen Corpus uteri	N77.8	Vulvovaginale Ulzerat u Entz b sonst aokl KH
D26.7	So gutart Neubildungen Sonst Teile Uterus	N80.0	Endometriose Uterus

N80.1	Endometriose Ovar	N90.2	Hochgradige Dysplasie Vulva, aonkl
N80.2	Endometriose Tuba uterina	N90.3	Dysplasie Vulva, nnbez
N80.3	Endometriose Beckenperitoneum	N90.4	Leukoplakie Vulva
N80.4	Endometriose Septum rectovaginale u Vagina	N90.5	Atrophie Vulva
N80.8	Sonstige Endometriose	N90.6	Hypertrophie Vulva
N80.9	Endometriose, nnbez	N90.7	Zyste Vulva
N81.0	Urethrozele Frau	N90.8	Sonst nbez nichtentz KH Vulva u Perineum
N81.1	Zystozele	N90.9	Nichtentz KH Vulva u Perineums, nnbez
N81.2	Partialprolaps Uterus u Vagina	N91.0	Primäre Amenorrhoe
N81.3	Totalprolaps Uterus u Vagina	N91.1	Sekundäre Amenorrhoe
N81.4	Uterovaginalprolaps, nnbez	N91.2	Amenorrhoe, nnbez
N81.5	Vaginale Enterozele	N91.3	Primäre Oligomenorrhoe
N81.6	Rektozele	N91.4	Sekundäre Oligomenorrhoe
N81.8	Sonstiger Genitalprolaps Frau	N91.5	Oligomenorrhoe, nnbez
N81.9	Genitalprolaps Frau, nnbez	N92.0	Zu starke/zu häufige Mens b regelmäßigem MensZyklus
N82.0	Vesikovaginalfistel	N92.1	Zu starke/zu häufige Mens b unregelmäßigem MensZyklus
N82.1	Sonst Fisteln zw weibl Harn- u Genitaltrakt	N92.2	Zu starke Menstruation im Pubertätsalter
N82.5	Fisteln zw weiblichem Genitaltrakt u Haut	N92.3	Ovulationsblutung
N82.8	Sonstige Fisteln weiblicher Genitaltrakt	N92.4	Zu starke Blutung in Prämenopause
N82.9	Fistel weiblicher Genitaltrakt, nnbez	N92.5	Sonstige nbez unregelmäßige Menstruation
N83.0	Follikelzyste Ovar	N92.6	Unregelmäßige Menstruation, nnbez
N83.1	Zyste Corpus luteum	N93.0	Postkoitale Blutung u Kontaktblutung
N83.2	So u nnbez Ovarialzysten	N93.8	Sonstige nbez abnorme Uterus- od Vaginalblutung
N83.3	Erworbene Atrophie Ovar u Tuba uterina	N93.9	Abnorme Uterus- od Vaginalblutung, nnbez
N83.4	Prolaps od Hernie Ovars u Tuba uterina	N94.0	Mittelschmerz
N83.5	Torsion Ovar, Ovarstiel u Tuba uterina	N94.1	Dyspareunie
N83.6	Hämatosalpinx	N94.2	Vaginismus
N83.7	Hämatom Lig latum uteri	N94.3	Prämenstruelle Beschwerden
N83.8	Sonst nichtentz KH Ovar, Tuba uterina u Lig latum uteri	N94.4	Primäre Dysmenorrhoe
N83.9	Nichtentz KH Ovar, Tuba uterina u Lig latum uteri, nnbez	N94.5	Sekundäre Dysmenorrhoe
N84.0	Polyp Corpus uteri	N94.6	Dysmenorrhoe, nnbez
N84.1	Polyp Cervix uteri	N94.8	So/nbez Zustände i Zus m wbl Genitalorg/MensZyklus
N84.2	Polyp Vagina	N94.9	Nnbez Zustand i Zus m wbl Genitalorg/Menstruationszyklus
N84.3	Polyp Vulva	N95.0	Postmenopausenblutung
N84.8	Polyp an sonst Teilen weiblicher Genitaltrakt	N95.1	Zustände i Zus m Menopause u Klimakterium
N84.9	Polyp weiblicher Genitaltrakt, nnbez	N95.2	Atrophische Kolpitis in Postmenopause
N85.0	Glanduläre Hyperplasie Endometrium	N95.3	Zustände im Zusammenhang m artifizierl Menopause
N85.1	Adenomatöse Hyperplasie Endometrium	N95.8	Sonstige nbez klimakterische Störung
N85.2	Hypertrophie Uterus	N95.9	Klimakterische Störung, nnbez
N85.3	Subinvolution Uterus	N96	Neigung zu habituellem Abort
N85.4	Lageanomalie Uterus	N97.0	Sterilität Frau i Verb m fehlender Ovulation
N85.5	Inversio uteri	N97.1	Sterilität tubarer Ursprung Frau
N85.6	Intrauterine Synechien	N97.2	Sterilität uteriner Ursprung Frau
N85.7	Hämatometra	N97.3	Sterilität zervikaler Ursprung Frau
N85.8	Sonstige nbez nichtentzündliche KH Uterus	N97.4	Sterilität Frau i Zusammenhang m Faktoren Partner
N85.9	Nichtentzündliche Krankheit Uterus, nnbez	N97.8	Sterilität sonstigen Ursprungs Frau
N86	Erosion u Ektopium Cervix uteri	N97.9	Sterilität Frau, nnbez
N87.0	Niedriggradige Dysplasie Cervix uteri	N99.2	Postoperative Adhäsionen Vagina
N87.1	Mittelgradige Dysplasie Cervix uteri	N99.3	Prolaps Scheidenstumpf nach Hysterektomie
N87.2	Hochgradige Dysplasie Cervix uteri, aonkl	Q50.0	Angeborenes Fehlen Ovar
N87.9	Dysplasie Cervix uteri, nnbez	Q50.1	Dysontogenetische Ovarialzyste
N88.0	Leukoplakie Cervix uteri	Q50.2	Angeborene Torsion Ovar
N88.1	Alter Riß Cervix uteri	Q50.3	Sonstige angeborene Fehlbildungen Ovar
N88.2	Striktur u Stenose Cervix uteri	Q50.4	Embryonale Zyste Tuba uterina
N88.3	Zervixinsuffizienz	Q50.5	Embryonale Zyste Lig latum uteri
N88.4	Elongatio cervicis uteri, hypertrophisch	Q50.6	Sonst angeb Fehlbild Tuba uterina u Lig latum uteri
N88.8	Sonstige nbez nichtentz KH Cervix uteri	Q51.0	Agnesie u Aplasie Uterus
N88.9	Nichtentzündliche KH Cervix uteri, nnbez	Q51.1	Uterus duplex m Uterus bicollis u Vagina duplex
N89.0	Niedriggradige Dysplasie Vagina	Q51.2	Sonstige Formen Uterus duplex
N89.1	Mittelgradige Dysplasie Vagina	Q51.3	Uterus bicornis
N89.2	Hochgradige Dysplasie Vagina, aonkl	Q51.4	Uterus unicornis
N89.3	Dysplasie Vagina, nnbez	Q51.5	Agnesie u Aplasie Cervix uteri
N89.4	Leukoplakie Vagina	Q51.6	Embryonale Zyste Cervix uteri
N89.5	Striktur u Atresie Vagina	Q51.7	Angeb Fisteln zw Uterus u Verdauungs- od Harntrakt
N89.6	Fester Hymenalring	Q51.8	Sonst angeborene Fehlbildung Uterus u Cervix uteri
N89.7	Hämatokolpos	Q51.9	Angeborene Fehlbildung Uterus u Cervix uteri, nnbez
N89.8	Sonstige nbez nichtentzündliche KH Vagina	Q52.0	Angeborenes Fehlen Vagina
N89.9	Nichtentzündliche Krankheit Vagina, nnbez	Q52.1	Vagina duplex
N90.0	Niedriggradige Dysplasie Vulva	Q52.2	Angeborene rektovaginale Fistel
N90.1	Mittelgradige Dysplasie Vulva	Q52.3	Hymenalatresie

Q52.4	Sonstige angeborene Fehlbildungen Vagina	R10.2	Schmerzen im Becken u am Damm
Q52.5	Verschmelzung Labien	R87.6	Abnorme zytol Bef in UntMat aus weibl GenitOrg
Q52.6	Angeborene Fehlbildungen Klitoris	S30.2	Prellung äußere Genitalorgane
Q52.7	Sonstige angeborene Fehlbildungen Vulva	S31.4	Offene Wunde Vagina u Vulva
Q52.8	Sonst nbez angeb Fehlbildungen weibl Genitalorgane	S31.5	Offene Wunde sonst u nnbez äußerer Genitalorgane
Q52.9	Angeborene Fehlbildung weibl Genitalorgane, nnbez	S37.4	Verletzung Ovar
Q64.0	Epispadie	S37.5	Verletzung Tuba uterina
Q96.0	Karyotyp 45,X	S37.6	Verletzung Uterus
Q96.1	Karyotyp 46,X iso (Xq)	S37.7	Verletzung mehrerer Harnorgane u Beckenorgane
Q96.2	Karyotyp 46,X m Gonosomenanom, ausgenomm iso (Xq)	S37.8	Verletzung sonst Beckenorgane
Q96.3	Mosaik, 45,X/46,XX oder 45,X/46,XY	S37.9	Verletzung nnbez Harnorgan od Beckenorgan
Q96.4	Mosaik, 45,X/sonstige Zelllinie(n) mit Gonosomenanomalie	S38.0	Zerquetschung äußere Genitalorgane
Q96.8	Sonstige Varianten Turner-Syndrom	S38.2	Traumatische Amputation äußere Genitalorgane
Q96.9	Turner-Syndrom, nnbez	S39.6	Verletz ein/mehr intraabd Org m Bet ein/mehr Beckenorg
Q97.0	Karyotyp 47,XXX	T19.2	Fremdkörper in Vulva u in Vagina
Q97.1	Weiblicher Phänotyp m mehr als drei X-Chromosomen	T19.3	Fremdkörper im Uterus [jeder Teil]
Q97.2	Mosaik, Zelllinien m unterschiedl Anzahl X-Chromosomen	T19.8	Fremdkörper an sonst/mehr Lok Urogenitaltrakt
Q97.3	Weiblicher Phänotyp m Karyotyp 46,XY	T19.9	Fremdkörper im Urogenitaltrakt, Teil nnbez
Q97.8	Sonst nbez Anomalien Gonosomen b weiblichem Phänotyp	T83.3	Mechanische Kompl d Intrauterinpassar
Q97.9	Anomalie Gonosomen b weiblichem Phänotyp, nnbez	Z01.4	Gynäkologische Untersuchung (allgemein) (routinemäßig)
Q98.0	Klinefelter-Syndrom, Karyotyp 47,XXY	Z30.2	Sterilisierung
Q98.1	Klinefelter-Synd, männl Phänotyp m > 2 X-Chromosomen	Z31.0	Tuben- od Vasoplastik nach früherer Sterilisierung
Q98.2	Klinefelter-Synd, männlicher Phänotyp m Karyotyp 46,XX	Z31.1	Künstliche Insemination
Q98.3	Sonst männlicher Phänotyp m Karyotyp 46,XX	Z31.2	In-vitro-Fertilisation
Q98.4	Klinefelter-Syndrom, nnbez	Z31.3	Andere Methoden, die Fertilisation unterstützen
Q98.5	Karyotyp 47,YYY	Z31.4	Untersuchung und Test im Zusammenhang mit Fertilisation
Q98.6	Männl Phänotyp m Strukturanomalie Gonosomen	Z40.01	Prophylakt OP wg Risikofaktoren iVm BNB, Ovar
Q98.7	Männlicher Phänotyp m Gonosomen-Mosaik	Z41.2	Zirkumzision Routinemaßnahme od rituelle Gründe
Q98.8	Sonst nbez Anomalien Gonosomen männl Phänotyp	Z43.7	Versorgung künstliche Vagina
Q98.9	Anomalie Gonosomen männl Phänotyp, nnbez	Z64.1	Kontaktanl m Bez Multiparit
Q99.8	Sonstige nbez Chromosomenanomalien	Z80.4	BNB Genitalorgane in Familienanamnese

**ADRG N01****Beckeneviszeration bei der Frau und radikale Vulvektomie oder bestimmte Lymphadenektomie**

Prozedur in Tabelle N01-3 oder Prozedur in mindestens zwei der Tabellen N01-4, N01-5 oder Hauptdiagnose in Tabelle N01-1 und (mindestens zwei Prozeduren in Tabelle N01-6 oder Prozedur in Tabelle N01-7 und Prozedur in Tabelle N01-8) oder (Hauptdiagnose in Tabelle N01-2 und mindestens eine Prozedur in Tabelle N01-9 oder Prozedur in Tabelle N01-10) und Prozedur in Tabelle N01-11

**DRG N01A****Beckeneviszeration bei der Frau und radikale Vulvektomie oder bestimmte Lymphadenektomie mit äusserst schweren CC**

PCCL > 2 und PCCL > 3

**DRG N01B****Beckeneviszeration bei der Frau und radikale Vulvektomie oder bestimmte Lymphadenektomie mit schweren CC**

PCCL > 2

**DRG N01C****Beckeneviszeration bei der Frau und radikale Vulvektomie oder bestimmte Lymphadenektomie ohne äusserst schwere oder schwere CC****Hauptdiagnose N01-1**

C56 Bösartige Neubildung des Ovars

**Hauptdiagnose N01-2**

C56 Bösartige Neubildung des Ovars

C57.0 Bösartige Neubildung: Tuba uterina [Fallopio]

C57.1 Bösartige Neubildung: Lig latum uteri

C57.2 Bösartige Neubildung: Lig teres uteri

C57.3 Bösartige Neubildung: Parametrium

C57.4 Bösartige Neubildung: Uterine Adnexe, nnbez

C79.6 Sekundäre bösartige Neubildung des Ovars

D39.1 NB unsich/unbek Verhalt Ovar

**Prozedur N01-3**

40.52.00↔ Radikale Exzision von periaortalen Lymphknoten, n.n.bez.

40.52.10↔ Rd Exz v rtrprtn(praort,prk)u plvnn Lk als slbst Engr

40.52.11↔ Rd Exz v rtrprtn(praort,prk)u plvnn Lk i Rhmn e and Engr

40.52.99↔ Radikale Exzision von periaortalen Lymphknoten, sonst

40.53.00↔ Radikale Exzision von iliakalen Lymphknoten, n.n.bez.

40.53.10↔ Radikale Exz von iliakalen Lk als selbständiger Eingr

40.53.11↔	Radikale Exz von iliakalen Lk i Rahmen e and Ingr	40.59.19↔	Radikale Exz and Lk als selbständiger Ingr, sonstige
40.53.99↔	Radikale Exzision von iliakalen Lymphknoten, sonstige	40.59.20↔	Radikale Exz and Lk i Rahmen e and Ingr, n.n.bez.
40.54.00↔	Radikale Exzision der Leistengegend, n.n.bez.	40.59.21↔	Radikale Exz mediastinaler Lk i Rahmen e and Ingr
40.54.11↔	Radikale Exzision der Leistengegend als selbst Eingriff	40.59.22↔	Radikale Exz peribronchialer Lk i Rahmen e and Ingr
40.54.11↔	Radikale Exz d Leistengegend im Rahmen e and Ingr	40.59.29↔	Radikale Exz and Lk i Rahmen e and Ingr, sonstige
40.54.99↔	Radikale Exzision der Leistengegend, sonstige	40.59.99↔	Radikale Exzision anderer Lymphknoten, sonstige
40.59.00↔	Radikale Exzision anderer Lymphknoten, n.n.bez.	48.62↔	Anteriore Rektumresektion mit gleichzeitiger Kolostomie
40.59.10↔	Radikale Exz and Lk als selbständiger Ingr, n.n.bez.	68.8↔	Becken-Eviszeration
40.59.11↔	Radikale Exz mediastinaler Lk als selbständiger Ingr	71.5↔	Radikale Vulvektomie
40.59.12↔	Rad Exz peribronchialer Lk als selbständiger Ingr		

**Prozedur N01-4**

68.61↔	Laparoskopische radikale abdominale Hysterektomie	68.69.11↔	Sonstige und ni näh bez radikale abd Hystekt, sonstige
68.69.00↔	Sonstige und ni näh bez Rad abd Hystekt, o Lymphekt	68.69.99↔	Sonstige und ni näh bez radikale abd Hystekt, sonstige
68.69.10↔	Sonstige und ni näh bez Rad abd Hystekt, m Lymphekt		

**Prozedur N01-5**

40.3x.00↔	Exzision von regionalen Lymphknoten, n.n.bez.	40.3x.19↔	Regionale Lymphadenektomie als selbständ Eingriff, sonst
40.3x.09↔	Exzision von regionalen Lymphknoten, sonstige	40.3x.20↔	Regionale Lymphekt i Rahmen e and Ingr, n.n.bez.
40.3x.10↔	Regionale Lymphadenektomie als selbständ Eingriff, n.n.bez.	40.3x.21↔	Regionale Lymphekt i Rahmen e and Ingr, zervikal
40.3x.11↔	Regionale Lymphadenektomie als selbst Eingriff, zervikal	40.3x.22↔	Regionale Lymphekt i Rahmen e and Ingr, axillär
40.3x.12↔	Regionale Lymphadenektomie als selbst Eingriff, axillär	40.3x.23↔	Rg Lymphkt i Rhmn e and Ingr, praort, plvn o Iliakl
40.3x.13↔	Rg Lymphkt als slbst Ingr, praort,plvn,obtrtrsch o Iliakl	40.3x.24↔	Regionale Lymphekt i Rahmen e and Ingr, obturatorisch
40.3x.14↔	Reg Lymphekt als selbst Ingr, inguinal, offen chir	40.3x.25↔	Regionale Lymphekt i Rahmen e and Ingr, inguinale
40.3x.15↔	Reg Lymphekt als selbst Ingr, inguinale, laparask	40.3x.26↔	Reg Lymphekt i Rahmen e and Ingr, mediast und peribr
40.3x.16↔	Reg Lymphekt als selbst Ingr, mediast und peribr	40.3x.29↔	Regionale Lymphekt i Rahmen e and Ingr, sonstige

**Prozedur N01-6**

68.61↔	Laparoskopische radikale abdominale Hysterektomie	68.69.99↔	Sonstige und ni näh bez radikale abd Hystekt, sonstige
68.69.00↔	Sonstige und ni näh bez Rad abd Hystekt, o Lymphekt	68.71↔	Laparoskopische radikale vaginale Hysterektomie [LRVH]
68.69.10↔	Sonstige und ni näh bez Rad abd Hystekt, m Lymphekt	68.79↔	Sonstige und nicht näher bez radikale vaginale Hystekt
68.69.11↔	Sonstige und ni näh bez radikale abd Hystekt, sonstige		

**Prozedur N01-7**

68.41.00↔	Laparoskopische totale abdominale Hysterektomie, n.n.bez.	68.51.19↔	Laparask untst vag Hystekt (LAVH), oh Salpingovekt, so
68.41.09↔	Laparoskopische totale abdominale Hysterektomie, sonst	68.51.20↔	Lprsk untst vg Hystkt (LAVH), m Slpngvkt, n.n.bz.
68.41.10↔	Laparask totale abd Hystekt m Salpingovekt, n.n.bez.	68.51.21↔	Laparask untst vag Hystekt (LAVH), m eins Salpingovekt
68.41.11↔	Laparask totale abd Hystekt m eins Salpingovekt	68.51.22↔	Lprsk untst vg Hystkt (LAVH), m beids Slpngvkt
68.41.12↔	Laparask totale abd Hystekt m beids Salpingovekt	68.51.29↔	Laparask untst vag Hystekt (LAVH), m Salpingovekt, so
68.41.19↔	Laparask totale abd Hystekt m Salpingovekt, sonstige	68.51.99↔	Laparask unterstützte vaginale Hystekt (LAVH), so
68.49.00↔	So und ni näherbezeichnete totale Hystekt, n.n.bez.	68.59.00↔	So und ni näherbezeichnete vaginale Hystekt, n.n.bez.
68.49.09↔	Sonstige und nicht näher bez totale Hystekt, sonstige	68.59.10↔	So u ni näh bez vag Hystekt, o Salpingovekt, n.n.bez.
68.49.10↔	Sonstige und Ni näh bez totale Hystekt oh Salpingovekt	68.59.19↔	So u ni näh bez vaginale Hystekt, o Salpingovekt, so
68.49.20↔	So und ni näh bez tot Hystekt m Salpingovekt, n.n.bez.	68.59.20↔	So u ni näh bez vag Hystekt, m Salpingovekt, n.n.bez.
68.49.21↔	So und ni näh bez totale Hystekt m eins Salpingovekt	68.59.21↔	So u ni näh bez vaginale Hystekt, m eins Salpingovekt
68.49.22↔	So und ni näh bez totale Hystekt m beids Salpingovekt	68.59.22↔	So u ni näh bez vaginale Hystekt, m beids Salpingovekt
68.49.29↔	So und ni näh bez totale Hystekt m Salpingovekt, so	68.59.29↔	So und ni näh bez vaginale Hystekt, m Salpingovekt, so
68.51.00↔	Laparask untst vaginale Hystekt (LAVH), n.n.bez.	68.59.99↔	So und ni näherbezeichnete vaginale Hystekt, so
68.51.10↔	Lprsk untst vg Hystkt (LAVH), oh Slpngvkt, n.n.bz.		

**Prozedur N01-8**

65.51↔	Sonstiges Entf bd Ovarien während dess op Ingr	65.63↔	Laparosk Entf v bd Ovar u Tub uter w dess op Ingr
65.61↔	So Entf bd Ovar und Tub uterinae während dess op Ingr		

**Prozedur N01-9**

40.3x.00↔	Exzision von regionalen Lymphknoten, n.n.bez.	40.3x.19↔	Regionale Lymphadenektomie als selbständ Eingriff, sonst
40.3x.09↔	Exzision von regionalen Lymphknoten, sonstige	40.3x.20↔	Regionale Lymphekt i Rahmen e and Ingr, n.n.bez.
40.3x.10↔	Regionale Lymphadenektomie als selbständ Eingriff, n.n.bez.	40.3x.21↔	Regionale Lymphekt i Rahmen e and Ingr, zervikal
40.3x.11↔	Regionale Lymphadenektomie als selbst Eingriff, zervikal	40.3x.22↔	Regionale Lymphekt i Rahmen e and Ingr, axillär
40.3x.12↔	Regionale Lymphadenektomie als selbst Eingriff, axillär	40.3x.23↔	Rg Lymphkt i Rhmn e and Ingr, praort, plvn o Iliakl
40.3x.13↔	Rg Lymphkt als slbst Ingr, praort,plvn,obtrtrsch o Iliakl	40.3x.24↔	Regionale Lymphekt i Rahmen e and Ingr, obturatorisch
40.3x.14↔	Reg Lymphekt als selbst Ingr, inguinal, offen chir	40.3x.25↔	Regionale Lymphekt i Rahmen e and Ingr, inguinale
40.3x.15↔	Reg Lymphekt als selbst Ingr, inguinale, laparask	40.3x.26↔	Reg Lymphekt i Rahmen e and Ingr, mediast und peribr
40.3x.16↔	Reg Lymphekt als selbst Ingr, mediast und peribr	40.3x.29↔	Regionale Lymphekt i Rahmen e and Ingr, sonstige



54.23↔	Biopsie am Peritoneum	66.4x.20↔	Totale einseitige Salpingektomie, laparoskopisch
59.02↔	Sonst Lösung von perirenalen o periureteralen Adhäsionen	66.4x.99↔	Totale einseitige Salpingektomie, sonstige
59.03.00↔	Laparask Lös von periren o periuret Adhäs, n.n.bez.	66.51.00↔	Entf beider Tubae uterinae im gleichen Eingriff, n.n.bez
59.03.10↔	Ureterolyse ohne intraperi Verlagerung, laparoskopisch	66.51.10↔	Entf bd Tub uterinae i gleich Eingr, offen chir (abd)
59.03.11↔	Ureterolyse mit intraperi Verlagerung, laparoskopisch	66.51.20↔	Entf bd Tubae uterinae im gleich Eingr, laparoskopisch
59.03.99↔	Laparask Lös von periren o periuret Adhäs, sonstige	66.51.99↔	Entfernen beider Tubae uterinae im gleichen Eingriff, sonst
59.91↔	Exzision am perirenalen oder perivesikalen Gewebe	66.52↔	Entfernen einer belassenen Tuba uterina
59.92↔	Sonst Operationen am perirenalen o perivesikalen Gewebe	66.61.00↔	Exzision oder Destr e Läsion e Tuba uterina, n.n.bez.
65.01↔	Laparoskopische Ovariectomie	66.61.10↔	Exz oder Destr e Läs e Tuba uterina, offen chir (abd)
65.09↔	Sonstige Ovariectomie	66.61.20↔	Exzision oder Destr e Läsion e Tuba uterina, vaginal
65.11↔	Aspirationsbiopsie am Ovar	66.61.21↔	Exz o Destr e Läs e Tub uter, vaginal, laparask assist
65.12↔	Sonstige Biopsie am Ovar	66.61.30↔	Exz oder Destr e Läsion e Tuba uterina, laparoskopisch
65.13↔	Laparoskopische Biopsie am Ovar	66.61.99↔	Exzision oder Destr e Läsion e Tuba uterina, sonstige
65.14↔	Sonst laparoskopische diagnostische Massnahmen am Ovar	66.62↔	Salpingektomie mit Entfernen einer Eileiterschwangerschaft
65.15↔	Diagnostische (perkutane) Punktion des Ovars	66.63.00↔	Beidseitige partielle Salpingektomie, n.n.bez.
65.21↔	Marsupialisation einer ovariellen Zyste	66.63.10↔	Bds partielle Salpingektomie, offen chirurgisch (abd)
65.22↔	Keilresektion am Ovar	66.63.20↔	Beidseitige partielle Salpingektomie, vaginal
65.23↔	Laparoskopische Marsupialisation einer ovariellen Zyste	66.63.21↔	Bds partielle Salpingektomie, vaginal, laparask assist
65.24↔	Laparoskopische Keilresektion am Ovar	66.63.30↔	Beidseitige partielle Salpingektomie, laparoskopisch
65.25↔	Sonstige laparoskopische lokale Exz oder Destr a Ovar	66.63.99↔	Beidseitige partielle Salpingektomie, sonstige
65.29↔	Sonstige lokale Exzision oder Destruktion am Ovar	66.69.00↔	Partielle Salpingektomie, n.n.bez.
65.31↔	Laparoskopische einseitige Ovarrektomie	66.69.10↔	Partielle Salpingektomie, offen chirurgisch (abdominal)
65.39↔	Sonstige einseitige Ovarrektomie	66.69.20↔	Partielle Salpingektomie, vaginal
65.41.00↔	Laparoskopische eins Salpingoovarektomie, n.n.bez.	66.69.21↔	Partielle Salpingektomie, vaginal, laparoskopisch assistiert
65.41.10↔	Laparask eins Ovarrektomie, mit bds Salpingektomie	66.69.30↔	Partielle Salpingektomie, laparoskopisch
65.41.99↔	Laparoskopische einseitige Salpingoovarektomie, sonst	66.69.99↔	Partielle Salpingektomie, sonstige
65.49.00↔	Sonstige einseitige Salpingoovarektomie, n.n.bez.	66.71↔	Einfache Naht an einer Tuba uterina
65.49.10↔	Sonstige eins Salpingoovarektomie, m bds Salpingekt	66.72↔	Salpingoovariostomie
65.49.99↔	Sonstige einseitige Salpingoovarektomie, sonstige	66.73↔	Salpingosalpingostomie
65.51↔	Sonstiges Entf bd Ovarien während dess op Eingr	66.74↔	Salpingouterostomie
65.52↔	Sonstiges Entfernen eines belassenen Ovars	66.79.00↔	Sonstige Plast Reko an d Tuba uterina, n.n. bez.
65.53↔	Laparask Entf von bd Ovarien während dess op Eingr	66.79.10↔	So Plast Reko an d Tuba uterina, offen chir (abd)
65.54↔	Laparoskopisches Entfernen eines belassenen Ovars	66.79.20↔	Sonst plastische Rekonstruktion an der Tuba uterina, vaginal
65.61↔	So Entf bd Ovar und Tub uterinae während dess op Eingr	66.79.21↔	So Plast Reko an d Tub uter, vaginal, laparask assist
65.62↔	Sonsts Entfernen von belassenem Ovar und Tuba uterina	66.79.30↔	Sonstige Plast Reko an d Tuba uterina, laparask
65.63↔	Laparask Entf v bd Ovar u Tub uter w dess op Eingr	66.79.99↔	Sonst plastische Rekonstruktion an der Tuba uterina, sonst
65.64↔	Laparoskopisches Entf von belassenem Ovar und Tuba uterina	66.92↔	Einseitige Destruktion oder Verschluss einer Tuba uterina
65.71↔	Sonstige einfache Naht am Ovar	66.93↔	Implantation oder Ersetzen einer Tuba uterina-Prothese
65.72↔	Sonstige Reimplantation eines Ovars	66.94↔	Entfernen einer Tuba uterina-Prothese
65.73↔	Sonstige Salpingoovarioplastik	66.95↔	Insuffl e therapeutischen Substanz i d Tubae uterinae
65.74↔	Laparoskopische einfache Naht am Ovar	66.96↔	Dilatation einer Tuba uterina
65.75↔	Laparoskopische Reimplantation eines Ovars	66.97↔	Fimbrienimplantation in die Uteruswand
65.76↔	Laparoskopische Salpingoovarioplastik	66.99↔	Sonstige Operation an einer Tuba uterina
65.79↔	Sonstige plastische Rekonstruktion am Ovar	68.0↔	Hysterotomie
65.81.00↔	Laparask Lös von Adhäs an Ovar u Tub uterina, n.n.bez.	68.13↔	Offene Biopsie am Uterus
65.81.10↔	Lprsk Lös v Adhäs an Ovr u Tb utr a Prtn d wbl Bckns	68.14↔	Offene Biopsie an den uterinen Ligamenten
65.81.99↔	Laparask Lös von Adhäs an Ovar und Tuba uterina, so	68.15↔	Geschlossene Biopsie an den uterinen Ligamenten
65.89.00↔	So Lös von Adhäs von Ovar und Tuba uterina, n.n.bez.	68.16↔	Geschlossene Biopsie am Uterus
65.89.10↔	So Lös von Adhäs von Ovar und Tuba uterina, offen chir	68.31↔	Laparoskopische suprazervikale Hysterektomie [LSH]
65.89.11↔	So Lös v Adhäs v Ovar u Tub uter, m mikrochir Versorg	68.39↔	Sonstige und nicht näher bez subtotale abd Hystekt
65.89.12↔	S Lös v Adhäs v Ovr u Tb utr a Prtn d wbl Bckns, off chr	68.41.00↔	Laparoskopische totale abdominale Hysterektomie, n.n.bez.
65.89.13↔	S Ls v Adhs v Ovr u Tb utr a Prtn wbl Bckn, m mkrchr Vrs	68.41.09↔	Laparoskopische totale abdominale Hysterektomie, sonst
65.89.99↔	So Lös von Adhäs von Ovar und Tuba uterina, so	68.41.10↔	Laparask totale abd Hystekt m Salpingovekt, n.n.bez.
65.92↔	Ovar-Transplantation	68.41.11↔	Laparask totale abd Hystekt m eins Salpingovekt
65.93↔	Manuelle Ruptur einer ovariellen Zyste	68.41.12↔	Laparask totale abd Hystekt m beids Salpingovekt
65.94↔	Denervation am Ovar	68.41.19↔	Laparask totale abd Hystekt m Salpingovekt, sonstige
65.95↔	Lösung einer Torsion am Ovar	68.49.00↔	So und ni näherbezeichnete totale Hystekt, n.n.bez.
65.99↔	Sonstige Operationen am Ovar	68.49.09↔	Sonstige und nicht näher bez totale Hystekt, sonstige
66.01↔	Salpingotomie	68.49.10↔	Sonstige und Ni näh bez totale Hystekt oh Salpingovekt
66.02↔	Salpingostomie	68.49.20↔	So und ni näh bez tot Hystekt m Salpingovekt, n.n.bez.
66.11.00↔	Biopsie an den Tubae uterinae, n.n.bez.	68.49.21↔	So und ni näh bez totale Hystekt m eins Salpingovekt
66.11.10↔	Biopsie an den Tubae uterinae, perkutane (Nadel-) Biopsie	68.49.22↔	So und ni näh bez totale Hystekt m beids Salpingovekt
66.11.11↔	Biops an D Tb utr, Prkt (Nd) Biops m Steuer d bldgb Vrf	68.49.29↔	So und ni näh bez totale Hystekt m Salpingovekt, so
66.11.20↔	Biopsie an den Tubae uterinae durch Inzision (offen)	68.51.00↔	Laparask untst vaginale Hystekt (LAVH), n.n.bez.
66.11.99↔	Biopsie an den Tubae uterinae, sonstige	68.51.10↔	Lprsk untst vg Hystkt (LAVH), oh Slpngvkt, n.n.bz.
66.39.00↔	So bds Destr o Verschluss d Tubae uterinae, n.n.bez.	68.51.19↔	Laparask untst vag Hystekt (LAVH), oh Salpingovekt, so
66.39.10↔	So bds Destr o Verschluss d Tub uterinae, d Elektrokoag	68.51.20↔	Lprsk untst vg Hystkt (LAVH), m Slpngvkt, n.n.bz.
66.39.99↔	So bds Destr o Verschluss d Tubae uterinae, So	68.51.21↔	Laparask untst vag Hystekt (LAVH), m eins Salpingovekt
66.4x.00↔	Totale einseitige Salpingektomie, n.n.bez	68.51.22↔	Lprsk untst vg Hystkt (LAVH), m beids Slpngvkt
66.4x.10↔	Totale einseit Salpingektomie, offen chir (abdominal)	68.51.29↔	Laparask untst vag Hystekt (LAVH), m Salpingovekt, so

68.51.99↔	Laparask unterstützte vaginale Hystekt (LAVH), so	69.29↔	Sonstige plast Reko an Uterus und uterinem Halteapp
68.59.00↔	So und ni näherbezeichnete vaginale Hystekt, n.n.bez.	69.3↔	Parazervikale Uterusdenervation
68.59.10↔	So u ni näh bez vag Hystekt, o Salpingovekt, n.n.bez.	69.41↔	Naht eines Risses am Uterus
68.59.19↔	So u ni näh bez vaginale Hystekt, o Salpingovekt, so	69.42↔	Verschluss einer Uterusfistel
68.59.20↔	So u ni näh bez vag Hystekt, m Salpingovekt, n.n.bez.	69.49.00↔	So plast Reko a Uterus und Metroplastik, n.n.bez.
68.59.21↔	So u ni näh bez vaginale Hystekt, m eins Salpingovekt	69.49.10↔	So plast Reko a Uter u Metroplastik, offen chir (abd)
68.59.22↔	So u ni näh bez vaginale Hystekt, m beids Salpingovekt	69.49.20↔	Sonstige plast Reko a Uterus und Metroplastik, vaginal
68.59.29↔	So und ni näh bez vaginale Hystekt, m Salpingovekt, so	69.49.21↔	So plst Rk a Utr u Mtrplstk, vg, laprsk asst
68.59.99↔	So und ni näherbezeichnete vaginale Hystekt, so	69.49.30↔	So plast Reko a Uterus und Metroplastik, laparask
68.61↔	Laparoskopische radikale abdominale Hysterektomie	69.49.99↔	So plast Reko a Uterus und Metroplastik, so
68.69.00↔	Sonstige und ni näh bez Rad abd Hystekt, o Lymphekt	69.91↔	Einsetzen einer therapeutischen Uteruseinlage
68.69.10↔	Sonstige und ni näh bez Rad abd Hystekt, m Lymphekt	69.93↔	Einsetzen von Laminarien
68.69.11↔	Sonstige und ni näh bez radikale abd Hystekt, sonstige	69.98↔	Sonstige Operationen am uterinen Halteapparat
68.69.99↔	Sonstige und ni näh bez radikale abd Hystekt, sonstige	69.99↔	Sonstige Operationen an Zervix und Uterus
68.71↔	Laparoskopische radikale vaginale Hysterektomie [LRVH]	70.23↔	Biopsie am Douglasraum
68.79↔	Sonstige und nicht näher bez radikale vaginale Hystekt	75.50↔	Naht eines frischen geburtsbedingten Uterusrisses, n.n.bez.
68.9↔	Sonstige und nicht näher bezeichnete Hysterektomie	75.52↔	Naht eines frischen geburtsbedingten Risses des Corpus uteri
69.23↔	Plast Reko b chron Invers uteri m vaginalem Zugang		

## Prozedur N01-10

45.61↔	Multiple Segmentresektion am Dünndarm	56.52.00↔	Revision einer kutanen Ureteroileostomie, n.n.bez.
45.62↔	Sonstige Teilresektion am Dünndarm	56.52.10↔	Rev e kut Uretilst, m Darminterponat [Conduit]
45.63.00↔	Totalexstirpation des Dünndarms, n.n.bez.	56.52.20↔	Rev e kut Ureteroileostomie, m Damres (kontin Stoma)
45.63.99↔	Totalexstirpation des Dünndarms, sonstige	56.52.99↔	Revision einer kutanen Ureteroileostomie, sonstige
45.71↔	Multiple Segmentresektion am Dickdarm	56.71.00↔	Harnableitung in den Darm, n.n.bez.
45.72↔	Zäkumresektion	56.71.10↔	Ureterosigmoideostomie m Reservoirbildung, offen chir
45.73↔	Hemikolektomie rechts	56.71.11↔	Ureterosigmoideostomie mit Reservoirbildung, laparask
45.74↔	Resektion des Colon transversum	56.71.20↔	Umwandlung e and supaves Harnabl i e Harnabl i D Darm
45.75↔	Hemikolektomie links	56.71.99↔	Harnableitung in den Darm, sonstige
45.76↔	Sigmoidektomie	56.72↔	Revision einer ureterointestinalen Anastomose
45.79.00↔	Sonstige Teilresektion am Dickdarm, n.n.bez.	57.6x.00↔	Partielle Zystektomie, n.n.bez.
45.79.10↔	Segmentresektion am Dickdarm	57.6x.10↔	Part Zystektomie, oh Ureterneointplantation, offen chir
45.79.11↔	Resektion multipler Dickdarmsegmente	57.6x.11↔	Part Zystektomie, oh Ureterneointplantation, laparask
45.79.12↔	Subtotale Kolektomie	57.6x.12↔	Part Zystekt, m eins o beids Ureterneoiimpl, offen chir
45.79.20↔	Erweiterte Sigmaresektion	57.6x.13↔	Part Zystekt, m eins o beids Ureterneoiimpl, laparask
45.79.21↔	Erweiterte Hemikolektomie rechts und links	57.6x.20↔	Prt Zystkt, Sprtrg o sbtt Rsktion, o Urtrniimpl, off chr
45.79.22↔	Erweiterte subtotale Kolonresektion	57.6x.21↔	Prt Zystkt, Sprtrg o sbtt Rs, oh Urtrneoiimpl, lprsk
45.79.29↔	Sonstige erweiterte Teilresektion am Dickdarm	57.6x.22↔	Prt Zystkt, Sprtrg o sbtt Rs m o bds Urtrimpl, off chr
45.79.99↔	Sonstige Teilresektion am Dickdarm, sonstige	57.6x.23↔	Prt Zystkt, Sprtrg o sbt Rs m eins o beids Urtrimpl, Lsk
45.8x.00↔	Totale intraabdominelle Kolektomie, n.n.bez.	57.6x.99↔	Partielle Zystektomie, sonstige
45.8x.20↔	Totale intraabd Kolektomie, Erw totale Kolektomie	57.71.00↔	Radikale Zystektomie, n.n.bez.
45.8x.30↔	Totale intraabd Kolekt, Erw totale Proktokolektomie	57.71.10↔	Rad Zystektomie, oh Urethrektomie, b Mann, offen chir
45.8x.99↔	Totale intraabdominelle Kolektomie, sonstige	57.71.11↔	Rad Zystektomie, oh Urethrektomie, b Mann, laparask
48.41↔	Submuköse Rektumresektion nach Soave	57.71.20↔	Rad Zystektomie, m Urethrektomie, b Mann, offen chir
48.49↔	Sonstige Rektumresektion mit Durchzugsverfahren	57.71.21↔	Rad Zystektomie, m Urethrektomie, b Mann, laparask
48.5x.00↔	Abdominoperineale Rektumresektion, n.n.bez.	57.71.30↔	Rad Zystektomie, oh Urethrekt, b d Frau, offen chir
48.5x.10↔	Abdper, abdsakr und (sakro) perineale Rektumresektion	57.71.31↔	Rad Zystektomie, oh Urethrektomie, b d Frau, laparask
48.5x.11↔	Erweiterte Abdper und abdominosakrale Rektumresektion	57.71.40↔	Rad Zystektomie, m Urethrektomie, b d Frau, offen chir
48.5x.99↔	Abdominoperineale Rektumresektion, sonstige	57.71.41↔	Rad Zystektomie, m Urethrektomie, b d Frau, laparask
48.61↔	Transsakrale Rektosigmoidektomie	57.71.50↔	Rd Zystkt, BEvszrtion (Exnt) b Mnn, offn chr
48.62↔	Anteriore Rektumresektion mit gleichzeitiger Kolostomie	57.71.51↔	Rad Zystekt, BEviszation (Exent) b Mann, laparask
48.63.00↔	Sonstige anteriore Rektumresektion, n.n.bez.	57.71.99↔	Radikale Zystektomie, sonstige
48.63.10↔	Sonstige Ant Rektumresektion, Erw Ant Resektion	57.79.00↔	Sonstige totale Zystektomie, n.n.bez.
48.63.99↔	Sonstige anteriore Rektumresektion, sonstige	57.79.10↔	So tot Zystekt, Einf Zystekt, b Mann, offen chir
48.64.00↔	Posteriore Rektumresektion, n.n.bez.	57.79.11↔	So tot Zystektomie, Einf Zystektomie, b Mann, laparask
48.64.10↔	Pst Rktrs, Pst Rktrs m Entrstm u Blindvrschlss	57.79.20↔	So tot Zystekt, Einf Zystekt, b d Frau, offen chir
48.64.99↔	Posteriore Rektumresektion, sonstige	57.79.21↔	So tot Zystekt, Einf Zystekt, b d Frau, laparask
48.65↔	Rektumresektion nach Duhamel	57.79.99↔	Sonstige totale Zystektomie, sonstige
48.69.00↔	Sonstige Rektumresektion, n.n.bez.	57.87.00↔	Rekonstruktion an der Harnblase, n.n.bez.
48.69.10↔	Sonstige Rektres m Enterostoma und Blindverschluss	57.87.10↔	Reko an d Harnbl, m Ileum, Kolon o Mag, offen chir
48.69.11↔	Sonstige Rektumresektion ohne Sphinktererhaltung	57.87.11↔	Reko an d Harnbl, m Ileum, Kolon o Mag, laparask
48.69.99↔	Sonstige Rektumresektion, sonstige	57.87.20↔	Umwld e and supaves Harnabl i e Ersharnbl, offen chir
56.51.00↔	Aufbau einer kutanen Ureteroileostomie, n.n.bez.	57.87.21↔	Umwld e and supaves Harnabl i e Ersharnbl, laparask
56.51.10↔	Afb e kt Urt, Urkt [IlmCndt] o Urktktst [Kln/SgmCndt], off chr	57.87.30↔	Reduktionsplastik der Harnblase, offen chirurgisch
56.51.11↔	Afb e kt Urt, Urkt [IlmCndt] o Urktktst [Kln/SgCdt], Lsk	57.87.31↔	Reduktionsplastik der Harnblase, laparoskopisch
56.51.12↔	Afb e kt Urtlst, m Drmntprnt [Cndt] (N kntn Stm), so Zg	57.87.40↔	Augmentation der Harnblase, offen chirurgisch
56.51.20↔	Afb e kt Urtlst, Umwld e and sprvs Hrnbl i e ktn Urtlst	57.87.41↔	Augmentation der Harnblase, laparoskopisch
56.51.30↔	Aufb e kut Ureteroileostomie, m Darmres (kontin Stoma)	57.87.99↔	Rekonstruktion an der Harnblase, sonstige
56.51.99↔	Aufbau einer kutanen Ureteroileostomie, sonstige		

**Prozedur N01-11**

40.3x.00↔	Exzision von regionalen Lymphknoten, n.n.bez.	40.52.11↔	Rd Exz v rtrprtn(praort,prk)u plvnn Lk i Rhmn e and Engr
40.3x.09↔	Exzision von regionalen Lymphknoten, sonstige	40.52.99↔	Radikale Exzision von periaortalen Lymphknoten, sonst
40.3x.10↔	Regionale Lymphadenektomie als selbständ Eingriff, n.n.bez.	40.53.00↔	Radikale Exzision von iliakalen Lymphknoten, n.n.bez.
40.3x.11↔	Regionale Lymphadenektomie als selbst Eingriff, zervikal	40.53.10↔	Radikale Exz von iliakalen Lk als selbständiger Eingr
40.3x.12↔	Regionale Lymphadenektomie als selbst Eingriff, axillär	40.53.11↔	Radikale Exz von iliakalen Lk i Rahmen e and Eingr
40.3x.13↔	Rg Lymphkt als slbst Engr,praort,plvn,obtrtrsch o Iliakl	40.53.99↔	Radikale Exzision von iliakalen Lymphknoten, sonstige
40.3x.14↔	Reg Lymphekt als selbst Eingr, inguinal, offen chir	40.54.00↔	Radikale Exzision der Leistengegend, n.n.bez.
40.3x.15↔	Reg Lymphekt als selbst Eingr, inguinale, laparask	40.54.10↔	Radikale Exzision der Leistengegend als selbst Eingriff
40.3x.16↔	Reg Lymphekt als selbst Eingr, mediast und peribr	40.54.11↔	Radikale Exz d Leistengegend im Rahmen e and Eingr
40.3x.19↔	Regionale Lymphadenektomie als selbständ Eingriff, sonst	40.54.99↔	Radikale Exzision der Leistengegend, sonstige
40.3x.20↔	Regionale Lymphekt i Rahmen e and Eingr, n.n.bez.	40.59.00↔	Radikale Exzision anderer Lymphknoten, n.n.bez.
40.3x.21↔	Regionale Lymphekt i Rahmen e and Eingr, zervikal	40.59.10↔	Radikale Exz and Lk als selbständiger Eingr, n.n.bez.
40.3x.22↔	Regionale Lymphekt i Rahmen e and Eingr, axillär	40.59.11↔	Radikale Exz mediastinaler Lk als selbständiger Eingr
40.3x.23↔	Rg Lymphkt i Rhmn e and Engr, praort, plvn o Iliakl	40.59.12↔	Rad Exz peribronchialer Lk als selbständiger Eingr
40.3x.24↔	Regionale Lymphekt i Rahmen e and Eingr, obturatorisch	40.59.19↔	Radikale Exz and Lk als selbständiger Eingr, sonstige
40.3x.25↔	Regionale Lymphekt i Rahmen e and Eingr, inguinale	40.59.20↔	Radikale Exz and Lk i Rahmen e and Eingr, n.n.bez.
40.3x.26↔	Reg Lymphekt i Rahmen e and Eingr, mediast und peribr	40.59.21↔	Radikale Exz mediastinaler Lk i Rahmen e and Eingr
40.3x.29↔	Regionale Lymphekt i Rahmen e and Eingr, sonstige	40.59.22↔	Radikale Exz peribronchialer Lk i Rahmen e and Eingr
40.52.00↔	Radikale Exzision von periaortalen Lymphknoten, n.n.bez.	40.59.29↔	Radikale Exz and Lk i Rahmen e and Eingr, sonstige
40.52.10↔	Rd Exz v rtrprtn(praort,prk)u plvnn Lk als slbst Engr	40.59.99↔	Radikale Exzision anderer Lymphknoten, sonstige

**ADRG N02****Eingriffe an Uterus und Adnexen bei bösartiger Neubildung der Ovarien und Adnexen**

Hauptdiagnose in Tabelle N02-1 und mindestens eine Prozedur in Tabelle N02-2

**DRG N02A****Eingriffe an Uterus und Adnexen bei bösartiger Neubildung der Ovarien und Adnexen, mit äusserst schweren CC**

PCCL &gt; 3

**DRG N02B****Eingriffe an Uterus und Adnexen bei bösartiger Neubildung der Ovarien und Adnexen, mit schweren CC oder CC**

PCCL &gt; 1

**DRG N02C****Eingriffe an Uterus und Adnexen bei bösartiger Neubildung der Ovarien und Adnexen, ohne CC****Hauptdiagnose N02-1**

C56	Bösartige Neubildung des Ovars	C57.3	Bösartige Neubildung: Parametrium
C57.0	Bösartige Neubildung: Tuba uterina [Fallopio]	C57.4	Bösartige Neubildung: Uterine Adnexe, nnbez
C57.1	Bösartige Neubildung: Lig latum uteri	C79.6	Sekundäre bösartige Neubildung des Ovars
C57.2	Bösartige Neubildung: Lig teres uteri	D39.1	NB unsich/unbek Verhalt Ovar

**Prozedur N02-2**

40.3x.00↔	Exzision von regionalen Lymphknoten, n.n.bez.	59.02↔	Sonst Lösung von perirenenal o periureteralen Adhäsionen
40.3x.09↔	Exzision von regionalen Lymphknoten, sonstige	59.03.00↔	Laparask Lös von periren o periuret Adhäs, n.n.bez.
40.3x.10↔	Regionale Lymphadenektomie als selbständ Eingriff, n.n.bez.	59.03.10↔	Ureterolyse ohne intraperi Verlagerung, laparoskopisch
40.3x.11↔	Regionale Lymphadenektomie als selbst Eingriff, zervikal	59.03.11↔	Ureterolyse mit intraperi Verlagerung, laparoskopisch
40.3x.12↔	Regionale Lymphadenektomie als selbst Eingriff, axillär	59.03.99↔	Laparask Lös von periren o periuret Adhäs, sonstige
40.3x.13↔	Rg Lymphkt als slbst Engr,praort,plvn,obtrtrsch o Iliakl	59.91↔	Exzision am perirenenal oder perivesikalen Gewebe
40.3x.14↔	Reg Lymphekt als selbst Eingr, inguinal, offen chir	59.92↔	Sonst Operationen am perirenenal o perivesikalen Gewebe
40.3x.15↔	Reg Lymphekt als selbst Eingr, inguinale, laparask	65.01↔	Laparoskopische Ovariectomie
40.3x.16↔	Reg Lymphekt als selbst Eingr, mediast und peribr	65.09↔	Sonstige Ovariectomie
40.3x.19↔	Regionale Lymphadenektomie als selbständ Eingriff, sonst	65.11↔	Aspirationsbiopsie am Ovar
40.3x.20↔	Regionale Lymphekt i Rahmen e and Eingr, n.n.bez.	65.12↔	Sonstige Biopsie am Ovar
40.3x.21↔	Regionale Lymphekt i Rahmen e and Eingr, zervikal	65.13↔	Laparoskopische Biopsie am Ovar
40.3x.22↔	Regionale Lymphekt i Rahmen e and Eingr, axillär	65.14↔	Sonst laparoskopische diagnostische Massnahmen am Ovar
40.3x.23↔	Rg Lymphkt i Rhmn e and Engr, praort, plvn o Iliakl	65.15↔	Diagnostische (perkutane) Punktion des Ovars
40.3x.24↔	Regionale Lymphekt i Rahmen e and Eingr, obturatorisch	65.21↔	Marsupialisation einer ovariellen Zyste
40.3x.25↔	Regionale Lymphekt i Rahmen e and Eingr, inguinale	65.22↔	Keilresektion am Ovar
40.3x.26↔	Reg Lymphekt i Rahmen e and Eingr, mediast und peribr	65.23↔	Laparoskopische Marsupialisation einer ovariellen Zyste
40.3x.29↔	Regionale Lymphekt i Rahmen e and Eingr, sonstige	65.24↔	Laparoskopische Keilresektion am Ovar
54.23↔	Biopsie am Peritoneum	65.25↔	Sonstige laparoskopische lokale Exz oder Destr a Ovar

65.29↔	Sonstige lokale Exzision oder Destruktion am Ovar	66.69.00↔	Partielle Salpingektomie, n.n.bez.
65.31↔	Laparoskopische einseitige Ovarektomie	66.69.10↔	Partielle Salpingektomie, offen chirurgisch (abdominal)
65.39↔	Sonstige einseitige Ovarektomie	66.69.20↔	Partielle Salpingektomie, vaginal
65.41.00↔	Laparoskopische eins Salpingoovarektomie, n.n.bez.	66.69.21↔	Partielle Salpingektomie, vaginal, laparoskopisch assistiert
65.41.10↔	Laparask eins Ovarektomie, mit bds Salpingektomie	66.69.30↔	Partielle Salpingektomie, laparoskopisch
65.41.99↔	Laparoskopische einseitige Salpingoovarektomie, sonst	66.69.99↔	Partielle Salpingektomie, sonstige
65.49.00↔	Sonstige einseitige Salpingoovarektomie, n.n.bez.	66.71↔	Einfache Naht an einer Tuba uterina
65.49.10↔	Sonstige eins Salpingoovarektomie, m bds Salpingekt	66.72↔	Salpingoovariostomie
65.49.99↔	Sonstige einseitige Salpingoovarektomie, sonstige	66.73↔	Salpingosalpingostomie
65.51↔	Sonstiges Entf bd Ovarien während dess op Eingr	66.74↔	Salpingouterostomie
65.52↔	Sonstiges Entfernen eines belassenen Ovars	66.79.00↔	Sonstige Plast Reko an d Tuba uterina, n.n. bez.
65.53↔	Laparosk Entf von bd Ovarien während dess op Eingr	66.79.10↔	So Plast Reko an d Tuba uterina, offen chir (abd)
65.54↔	Laparoskopisches Entfernen eines belassenen Ovars	66.79.20↔	Sonst plastische Rekonstruktion an der Tuba uterina, vaginal
65.61↔	So Entf bd Ovar und Tub uterinae während dess op Eingr	66.79.21↔	So Plast Reko an d Tub uter, vaginal, laparask assist
65.62↔	Sonsts Entfernen von belassenem Ovar und Tuba uterina	66.79.30↔	Sonstige Plast Reko an d Tuba uterina, laparask
65.63↔	Laparosk Entf v bd Ovar u Tub uter w dess op Eingr	66.79.99↔	Sonst plastische Rekonstruktion an der Tuba uterina, sonst
65.64↔	Laparoskopisches Entf von belassenem Ovar und Tuba uterina	66.92↔	Einseitige Destruktion oder Verschluss einer Tuba uterina
65.71↔	Sonstige einfache Naht am Ovar	66.93↔	Implantation oder Ersetzen einer Tuba uterina-Prothese
65.72↔	Sonstige Reimplantation eines Ovars	66.94↔	Entfernen einer Tuba uterina-Prothese
65.73↔	Sonstige Salpingoovarioplastik	66.95↔	Insuff e therapeutischen Substanz i d Tubae uterinae
65.74↔	Laparoskopische einfache Naht am Ovar	66.96↔	Dilatation einer Tuba uterina
65.75↔	Laparoskopische Reimplantation eines Ovars	66.97↔	Fimbrienimplantation in die Uteruswand
65.76↔	Laparoskopische Salpingoovarioplastik	66.99↔	Sonstige Operation an einer Tuba uterina
65.79↔	Sonstige plastische Rekonstruktion am Ovar	68.0↔	Hysterotomie
65.81.00↔	Laparask Lös von Adhäs an Ovar u Tub uterina, n.n.bez.	68.13↔	Offene Biopsie am Uterus
65.81.10↔	Lprsk Lös v Adhäs an Ovr u Tb utr a Prtn d wbl Bckns	68.14↔	Offene Biopsie an den uterinen Ligamenten
65.81.99↔	Laparask Lös von Adhäs an Ovar und Tuba uterina, so	68.15↔	Geschlossene Biopsie an den uterinen Ligamenten
65.89.00↔	So Lös von Adhäs von Ovar und Tuba uterina, n.n.bez.	68.16↔	Geschlossene Biopsie am Uterus
65.89.10↔	So Lös von Adhäs von Ovar und Tuba uterina, offen chir	68.31↔	Laparoskopische suprazervikale Hysterektomie [LSH]
65.89.11↔	So Lös v Adhäs v Ovar u Tub uter, m mikrochir Versorg	68.39↔	Sonstige und nicht näher bez subtotale abd Hystekt
65.89.12↔	S Lös v Adhäs v Ovr u Tb utr a Prtn d wbl Bckns, off chr	68.41.00↔	Laparoskopische totale abdominale Hysterektomie, n.n.bez.
65.89.13↔	S Ls v Adhs v Ovr u Tb utr a Prtn wbl Bckn, m mkchrch Vrs	68.41.09↔	Laparoskopische totale abdominale Hysterektomie, sonst
65.89.99↔	So Lös von Adhäs von Ovar und Tuba uterina, so	68.41.10↔	Laparask totale abd Hystekt m Salpingovekt, n.n.bez.
65.92↔	Ovar-Transplantation	68.41.11↔	Laparask totale abd Hystekt m eins Salpingovekt
65.93↔	Manuelle Ruptur einer ovariellen Zyste	68.41.12↔	Laparask totale abd Hystekt m beids Salpingovekt
65.94↔	Denervation am Ovar	68.41.19↔	Laparask totale abd Hystekt m Salpingovekt, sonstige
65.95↔	Lösung einer Torsion am Ovar	68.49.00↔	So und ni näherbezeichnete totale Hystekt, n.n.bez.
65.99↔	Sonstige Operationen am Ovar	68.49.09↔	Sonstige und nicht näher bez totale Hystekt, sonstige
66.01↔	Salpingotomie	68.49.10↔	Sonstige und Ni näh bez totale Hystekt oh Salpingovekt
66.02↔	Salpingostomie	68.49.20↔	So und ni näh bez tot Hystekt m Salpingovekt, n.n.bez.
66.11.00↔	Biopsie an den Tubae uterinae, n.n.bez.	68.49.21↔	So und ni näh bez totale Hystekt m eins Salpingovekt
66.11.10↔	Biopsie an den Tubae uterinae, perkutane (Nadel-) Biopsie	68.49.22↔	So und ni näh bez totale Hystekt m beids Salpingovekt
66.11.11↔	Biops an D Tb utr, Prkt (Nd) Biops m Steuer d bldgb Vrf	68.49.29↔	So und ni näh bez totale Hystekt m Salpingovekt, so
66.11.20↔	Biopsie an den Tubae uterinae durch Inzision (offen)	68.51.00↔	Laparask untst vaginale Hystekt (LAVH), n.n.bez.
66.11.99↔	Biopsie an den Tubae uterinae, sonstige	68.51.10↔	Lprsk untst vg Hystkt (LAVH), oh Slpngvkt, n.n.bz.
66.39.00↔	So bds Destr o Verschluss d Tubae uterinae, n.n.bez.	68.51.19↔	Laparask untst vag Hystekt (LAVH), oh Salpingovekt, so
66.39.10↔	So bds Destr o Verschluss d Tub uterinae, d Elektrkoag	68.51.20↔	Lprsk untst vg Hystkt (LAVH), m Slpngvkt, n.n.bz.
66.39.99↔	So bds Destr o Verschluss d Tubae uterinae, So	68.51.21↔	Laparask untst vag Hystekt (LAVH), m eins Salpingovekt
66.4x.00↔	Totale einseitige Salpingektomie, n.n.bez	68.51.22↔	Lprsk untst vg Hystkt (LAVH), m beids Slpngvkt
66.4x.10↔	Totale einseit Salpingektomie, offen chir (abdominal)	68.51.29↔	Laparask untst vag Hystekt (LAVH), m Salpingovekt, so
66.4x.20↔	Totale einseitige Salpingektomie, laparoskopisch	68.51.99↔	Laparask unterstützte vaginale Hystekt (LAVH), so
66.4x.99↔	Totale einseitige Salpingektomie, sonstige	68.59.00↔	So und ni näherbezeichnete vaginale Hystekt, n.n.bez.
66.51.00↔	Entf beider Tubae uterinae im gleichen Eingriff, n.n.bez	68.59.10↔	So u ni näh bez vag Hystekt, o Salpingovekt, n.n.bez.
66.51.10↔	Entf bd Tub uterinae i gleich Eingr, offen chir (abd)	68.59.19↔	So u ni näh bez vaginale Hystekt, o Salpingovekt, so
66.51.20↔	Entf bd Tubae uterinae im gleich Eingr, laparoskopisch	68.59.20↔	So u ni näh bez vag Hystekt, m Salpingovekt, n.n.bez.
66.51.99↔	Entfernen beider Tubae uterinae im gleichen Eingriff, sonst	68.59.21↔	So u ni näh bez vaginale Hystekt, m eins Salpingovekt
66.52↔	Entfernen einer belassenen Tuba uterina	68.59.22↔	So u ni näh bez vaginale Hystekt, m beids Salpingovekt
66.61.00↔	Exzision oder Destr e Läsion e Tuba uterina, n.n.bez.	68.59.29↔	So und ni näh bez vaginale Hystekt, m Salpingovekt, so
66.61.10↔	Exz oder Destr e Läs e Tuba uterina, offen chir (abd)	68.59.99↔	So und ni näherbezeichnete vaginale Hystekt, so
66.61.20↔	Exzision oder Destr e Läsion e Tuba uterina, vaginal	68.61↔	Laparoskopische radikale abdominale Hysterektomie
66.61.21↔	Exz o Destr e Läs e Tub uter, vaginal, laparask assist	68.69.00↔	Sonstige und ni näh bez Rad abd Hystekt, o Lymphpekt
66.61.30↔	Exz oder Destr e Läsion e Tuba uterina, laparoskopisch	68.69.10↔	Sonstige und ni näh bez Rad abd Hystekt, m Lymphpekt
66.61.99↔	Exzision oder Destr e Läsion e Tuba uterina, sonstige	68.69.11↔	Sonstige und ni näh bez radikale abd Hystekt, sonstige
66.62↔	Salpingektomie mit Entfernen einer Eileiterschwangerschaft	68.69.99↔	Sonstige und ni näh bez radikale abd Hystekt, sonstige
66.63.00↔	Beidseitige partielle Salpingektomie, n.n.bez.	68.71↔	Laparoskopische radikale vaginale Hysterektomie [LRVH]
66.63.10↔	Bds partielle Salpingektomie, offen chirurgisch (abd)	68.79↔	Sonstige und nicht näher bez radikale vaginale Hystekt
66.63.20↔	Beidseitige partielle Salpingektomie, vaginal	68.9↔	Sonstige und nicht näher bezeichnete Hysterektomie
66.63.21↔	Bds partielle Salpingektomie, vaginal, laparask assist	69.23↔	Plast Reko b chron Invers uteri m vaginalem Zugang
66.63.30↔	Beidseitige partielle Salpingektomie, laparoskopisch	69.29↔	Sonstige plast Reko an Uterus und uterinem Halteapp
66.63.99↔	Beidseitige partielle Salpingektomie, sonstige	69.3↔	Parazervikale Uterusdenervation

69.41↔	Naht eines Risses am Uterus	69.91↔	Einsetzen einer therapeutischen Uteruseinlage
69.42↔	Verschluss einer Uterusfistel	69.93↔	Einsetzen von Laminarien
69.49.00↔	So plast Reko a Uterus und Metroplastik, n.n.bez.	69.98↔	Sonstige Operationen am uterinen Halteapparat
69.49.10↔	So plast Reko a Uter u Metroplastik, offen chir (abd)	69.99↔	Sonstige Operationen an Zervix und Uterus
69.49.20↔	Sonstige plast Reko a Uterus und Metroplastik, vaginal	70.23↔	Biopsie am Douglasraum
69.49.21↔	So plast Rk a Utr u Mtrplstik, vg, laprsk asst	75.50↔	Naht eines frischen geburtsbedingten Uterusrisses, n.n.bez.
69.49.30↔	So plast Reko a Uterus und Metroplastik, laparask	75.52↔	Naht eines frischen geburtsbedingten Risses des Corpus uteri
69.49.99↔	So plast Reko a Uterus und Metroplastik, so		

**ADRG N03****Eingriffe an Uterus und Adnexen bei bösartiger Neubildung anderer Organe**

Hauptdiagnose in Tabelle N03-1 und mindestens eine Prozedur in Tabelle N03-2

**DRG N03A****Eingriffe an Uterus und Adnexen bei bösartiger Neubildung anderer Organe, mit äusserst schweren CC**

PCCL &gt; 3

**DRG N03B****Eingriffe an Uterus und Adnexen bei bösartiger Neubildung anderer Organe, ohne äusserst schwere CC****Hauptdiagnose N03-1**

C51.0	Bösartige Neubildung der Vulva: Labium majus	C54.8	BNB: Corpus uteri, mehrere Teilbereiche überlappend
C51.1	Bösartige Neubildung der Vulva: Labium minus	C54.9	Bösartige Neubildung: Corpus uteri, nicht näher bezeichnet
C51.2	Bösartige Neubildung der Vulva: Klitoris	C55	Bösartige Neubildung des Uterus, Teil nnbez
C51.8	BNB: Vulva, mehrere Teilbereiche überlappend	C57.7	BNB: Sonstige näher bezeichnete weibliche Genitalorgane
C51.9	Bösartige Neubildung: Vulva, nicht näher bezeichnet	C57.8	BNB: Weibliche Genitalorgane, mehr Teilbereiche überlapp
C52	Bösartige Neubildung der Vagina	C57.9	BNB: Weibliches Genitalorgan, nicht näher bezeichnet
C53.0	Bösartige Neubildung: Endozervix	C58	BNB Plazenta
C53.1	Bösartige Neubildung: Ektozervix	C76.3	BNB ungenau bezeichneter Lokalisationen: Becken
C53.8	BNB: Cervix uteri, mehrere Teilbereiche überlappend	C79.82	Sekundäre bösartige Neubildung der Genitalorgane
C53.9	Bösartige Neubildung: Cervix uteri, nicht näher bezeichnet	D39.0	NB unsich/unbek Verhalt Uterus
C54.0	Bösartige Neubildung: Isthmus uteri	D39.2	NB unsich/unbek Verhalt Plazenta
C54.1	Bösartige Neubildung: Endometrium	D39.7	Neub unsich/unbek Verh sonst weibl Genitalorg
C54.2	Bösartige Neubildung: Myometrium	D39.9	NB unsich/unbek Verhalt weibl Genitalorg, nnbez
C54.3	Bösartige Neubildung: Fundus uteri		

**Prozedur N03-2**

40.3x.00↔	Exzision von regionalen Lymphknoten, n.n.bez.	65.11↔	Aspirationsbiopsie am Ovar
40.3x.09↔	Exzision von regionalen Lymphknoten, sonstige	65.12↔	Sonstige Biopsie am Ovar
40.3x.10↔	Regionale Lymphadenektomie als selbständ Eingriff, n.n.bez.	65.13↔	Laparoskopische Biopsie am Ovar
40.3x.11↔	Regionale Lymphadenektomie als selbst Eingriff, zervikal	65.14↔	Sonst laparoskopische diagnostische Massnahmen am Ovar
40.3x.12↔	Regionale Lymphadenektomie als selbst Eingriff, axillär	65.15↔	Diagnostische (perkutane) Punktion des Ovars
40.3x.13↔	Rg Lymphkt als slbst Engr,praort,plvn,obtrtrsch o Iliakl	65.21↔	Marsupialisation einer ovariellen Zyste
40.3x.14↔	Reg Lymphekt als selbst Eingr, inguinal, offen chir	65.22↔	Keilresektion am Ovar
40.3x.15↔	Reg Lymphekt als selbst Eingr, inguinale, laparask	65.23↔	Laparoskopische Marsupialisation einer ovariellen Zyste
40.3x.16↔	Reg Lymphekt als selbst Eingr, mediast und peribr	65.24↔	Laparoskopische Keilresektion am Ovar
40.3x.19↔	Regionale Lymphadenektomie als selbständ Eingriff, sonst	65.25↔	Sonstige laparoskopische lokale Exz oder Destr a Ovar
40.3x.20↔	Regionale Lymphekt i Rahmen e and Eingr, n.n.bez.	65.29↔	Sonstige lokale Exzision oder Destruktion am Ovar
40.3x.21↔	Regionale Lymphekt i Rahmen e and Eingr, zervikal	65.31↔	Laparoskopische einseitige Ovarektomie
40.3x.22↔	Regionale Lymphekt i Rahmen e and Eingr, axillär	65.39↔	Sonstige einseitige Ovarektomie
40.3x.23↔	Rg Lymphkt i Rhmn e and Engr, praort, plvn o Iliakl	65.41.00↔	Laparoskopische eins Salpingoovarektomie, n.n.bez.
40.3x.24↔	Regionale Lymphekt i Rahmen e and Eingr, obturatorisch	65.41.10↔	Laparask eins Ovarektomie, mit bds Salpingektomie
40.3x.25↔	Regionale Lymphekt i Rahmen e and Eingr, inguinale	65.41.99↔	Laparoskopische einseitige Salpingoovarektomie, sonst
40.3x.26↔	Reg Lymphekt i Rahmen e and Eingr, mediast und peribr	65.49.00↔	Sonstige einseitige Salpingoovarektomie, n.n.bez.
40.3x.29↔	Regionale Lymphekt i Rahmen e and Eingr, sonstige	65.49.10↔	Sonstige eins Salpingoovarektomie, m bds Salpingekt
54.23↔	Biopsie am Peritoneum	65.49.99↔	Sonstige einseitige Salpingoovarektomie, sonstige
59.02↔	Sonst Lösung von perirenenal o periureteralen Adhäsionen	65.51↔	Sonstiges Entf bd Ovarien während dess op Eingr
59.03.00↔	Laparask Lös von periren o periuret Adhäs, n.n.bez.	65.52↔	Sonstiges Entfernen eines belassenen Ovars
59.03.10↔	Ureterolyse ohne intraperi Verlagerung, laparoskopisch	65.53↔	Laparosk Entf von bd Ovarien während dess op Eingr
59.03.11↔	Ureterolyse mit intraperi Verlagerung, laparoskopisch	65.54↔	Laparoskopisches Entfernen eines belassenen Ovars
59.03.99↔	Laparask Lös von periren o periuret Adhäs, sonstige	65.61↔	So Entf bd Ovar und Tub uterinae während dess op Eingr
59.91↔	Exzision am perirenenal oder perivesikalen Gewebe	65.62↔	Sonst Entfernen von belassenem Ovar und Tuba uterina
59.92↔	Sonst Operationen am perirenenal o perivesikalen Gewebe	65.63↔	Laparosk Entf v bd Ovar u Tub uter w dess op Eingr
65.01↔	Laparoskopische Ovariectomie	65.64↔	Laparoskopisches Entf von belassenem Ovar und Tuba uterina
65.09↔	Sonstige Ovariectomie	65.71↔	Sonstige einfache Naht am Ovar

65.72↔	Sonstige Reimplantation eines Ovars	66.93↔	Implantation oder Ersetzen einer Tuba uterina-Prothese
65.73↔	Sonstige Salpingoovarioplastik	66.94↔	Entfernen einer Tuba uterina-Prothese
65.74↔	Laparoskopische einfache Naht am Ovar	66.95↔	Insuffizienz therapeutischen Substanz in d Tubae uterinae
65.75↔	Laparoskopische Reimplantation eines Ovars	66.96↔	Dilatation einer Tuba uterina
65.76↔	Laparoskopische Salpingoovarioplastik	66.97↔	Fimbrienimplantation in die Uteruswand
65.79↔	Sonstige plastische Rekonstruktion am Ovar	66.99↔	Sonstige Operation an einer Tuba uterina
65.81.00↔	Laparask Lös von Adhäs an Ovar u Tub uterina, n.n.bez.	68.0↔	Hysterotomie
65.81.10↔	Lprsk Lös v Adhäs an Ovr u Tb utr a Prtn d wbl Bckns	68.13↔	Offene Biopsie am Uterus
65.81.99↔	Laparask Lös von Adhäs an Ovar und Tuba uterina, so	68.14↔	Offene Biopsie an den uterinen Ligamenten
65.89.00↔	So Lös von Adhäs von Ovar und Tuba uterina, n.n.bez.	68.15↔	Geschlossene Biopsie an den uterinen Ligamenten
65.89.10↔	So Lös von Adhäs von Ovar und Tuba uterina, offen chir	68.16↔	Geschlossene Biopsie am Uterus
65.89.11↔	So Lös v Adhäs v Ovar u Tub uter, m mikrochir Versorg	68.31↔	Laparoskopische suprazervikale Hysterektomie [LSH]
65.89.12↔	S Lös v Adhäs v Ovr u Tb utr a Prtn d wbl Bckns, off chr	68.39↔	Sonstige und nicht näher bez subtotale abd Hystekt
65.89.13↔	S Ls v Adhs v Ovr u Tb utr a Prtn wbl Bckn, m mkrchr Vrs	68.41.00↔	Laparoskopische totale abdominale Hysterektomie, n.n.bez.
65.89.99↔	So Lös von Adhäs von Ovar und Tuba uterina, so	68.41.09↔	Laparoskopische totale abdominale Hysterektomie, sonst
65.92↔	Ovar-Transplantation	68.41.10↔	Laparask totale abd Hystekt m Salpingovekt, n.n.bez.
65.93↔	Manuelle Ruptur einer ovariellen Zyste	68.41.11↔	Laparask totale abd Hystekt m eins Salpingovekt
65.94↔	Denervation am Ovar	68.41.12↔	Laparask totale abd Hystekt m beids Salpingovekt
65.95↔	Lösung einer Torsion am Ovar	68.41.19↔	Laparask totale abd Hystekt m Salpingovekt, sonstige
65.99↔	Sonstige Operationen am Ovar	68.49.00↔	So und ni näherbezeichnete totale Hystekt, n.n.bez.
66.01↔	Salpingotomie	68.49.09↔	Sonstige und nicht näher bez totale Hystekt, sonstige
66.02↔	Salpingostomie	68.49.10↔	Sonstige und Ni näh bez totale Hystekt oh Salpingovekt
66.11.00↔	Biopsie an den Tubae uterinae, n.n.bez.	68.49.20↔	So und ni näh bez tot Hystekt m Salpingovekt, n.n.bez.
66.11.10↔	Biopsie an den Tubae uterinae, perkutane (Nadel-) Biopsie	68.49.21↔	So und ni näh bez totale Hystekt m eins Salpingovekt
66.11.11↔	Biops an D Tb utr, Prkt (Nd) Biops m Steuer d bldgb Vrf	68.49.22↔	So und ni näh bez totale Hystekt m beids Salpingovekt
66.11.20↔	Biopsie an den Tubae uterinae durch Inzision (offen)	68.49.29↔	So und ni näh bez totale Hystekt m Salpingovekt, so
66.11.99↔	Biopsie an den Tubae uterinae, sonstige	68.51.00↔	Laparask untst vaginale Hystekt (LAVH), n.n.bez.
66.39.00↔	So bds Destr o Verschluss d Tubae uterinae, n.n.bez.	68.51.10↔	Lprsk untst vg Hystkt (LAVH), oh Slpngvkt, n.n.bz.
66.39.10↔	So bds Destr o Verschluss d Tub uterinae, d Elektrkoag	68.51.19↔	Laparask untst vag Hystekt (LAVH), oh Salpingovekt, so
66.39.99↔	So bds Destr o Verschluss d Tubae uterinae, So	68.51.20↔	Lprsk untst vg Hystkt (LAVH), m Slpngvkt, n.n.bz.
66.4x.00↔	Totale einseitige Salpingektomie, n.n.bez	68.51.21↔	Laparask untst vag Hystekt (LAVH), m eins Salpingovekt
66.4x.10↔	Totale einseit Salpingektomie, offen chir (abdominal)	68.51.22↔	Lprsk untst vg Hystkt (LAVH), m beids Slpngvkt
66.4x.20↔	Totale einseitige Salpingektomie, laparoskopisch	68.51.29↔	Laparask untst vag Hystekt (LAVH), m Salpingovekt, so
66.4x.99↔	Totale einseitige Salpingektomie, sonstige	68.51.99↔	Laparask unterstützte vaginale Hystekt (LAVH), so
66.51.00↔	Entf beider Tubae uterinae im gleichen Eingriff, n.n.bez	68.59.00↔	So und ni näherbezeichnete vaginale Hystekt, n.n.bez.
66.51.10↔	Entf bd Tub uterinae i gleich Eingr, offen chir (abd)	68.59.10↔	So u ni näh bez vag Hystekt, o Salpingovekt, n.n.bez.
66.51.20↔	Entf bd Tubae uterinae im gleich Eingr, laparoskopisch	68.59.19↔	So u ni näh bez vaginale Hystekt, o Salpingovekt, so
66.51.99↔	Entfernen beider Tubae uterinae im gleichen Eingriff, sonst	68.59.20↔	So u ni näh bez vag Hystekt, m Salpingovekt, n.n.bez.
66.52↔	Entfernen einer belassenen Tuba uterina	68.59.21↔	So u ni näh bez vaginale Hystekt, m eins Salpingovekt
66.61.00↔	Exzision oder Destr e Läsion e Tuba uterina, n.n.bez.	68.59.22↔	So u ni näh bez vaginale Hystekt, m beids Salpingovekt
66.61.10↔	Exz oder Destr e Läs e Tuba uterina, offen chir (abd)	68.59.29↔	So und ni näh bez vaginale Hystekt, m Salpingovekt, so
66.61.20↔	Exzision oder Destr e Läsion e Tuba uterina, vaginal	68.59.99↔	So und ni näherbezeichnete vaginale Hystekt, so
66.61.21↔	Exz o Destr e Läs e Tub uter, vaginal, laparask assist	68.61↔	Laparoskopische radikale abdominale Hysterektomie
66.61.30↔	Exz oder Destr e Läsion e Tuba uterina, laparoskopisch	68.69.00↔	Sonstige und ni näh bez Rad abd Hystekt, o Lymphekt
66.61.99↔	Exzision oder Destr e Läsion e Tuba uterina, sonstige	68.69.10↔	Sonstige und ni näh bez Rad abd Hystekt, m Lymphekt
66.62↔	Salpingektomie mit Entfernen einer Eileiterschwangerschaft	68.69.11↔	Sonstige und ni näh bez radikale abd Hystekt, sonstige
66.63.00↔	Beidseitige partielle Salpingektomie, n.n.bez.	68.69.99↔	Sonstige und ni näh bez radikale abd Hystekt, sonstige
66.63.10↔	Bds partielle Salpingektomie, offen chirurgisch (abd)	68.71↔	Laparoskopische radikale vaginale Hysterektomie [LRVH]
66.63.20↔	Beidseitige partielle Salpingektomie, vaginal	68.79↔	Sonstige und nicht näher bez radikale vaginale Hystekt
66.63.21↔	Bds partielle Salpingektomie, vaginal, laparask assist	68.9↔	Sonstige und nicht näher bezeichnete Hysterektomie
66.63.30↔	Beidseitige partielle Salpingektomie, laparoskopisch	69.23↔	Plast Reko b chron Invers uteri m vaginalem Zugang
66.63.99↔	Beidseitige partielle Salpingektomie, sonstige	69.29↔	Sonstige plast Reko a Uterus und uterinem Halteapp
66.69.00↔	Partielle Salpingektomie, n.n.bez.	69.3↔	Parazervikale Uterusdenervation
66.69.10↔	Partielle Salpingektomie, offen chirurgisch (abdominal)	69.41↔	Naht eines Risses am Uterus
66.69.20↔	Partielle Salpingektomie, vaginal	69.42↔	Verschluss einer Uterusfistel
66.69.21↔	Partielle Salpingektomie, vaginal, laparoskopisch assistiert	69.49.00↔	So plast Reko a Uterus und Metroplastik, n.n.bez.
66.69.30↔	Partielle Salpingektomie, laparoskopisch	69.49.10↔	So plast Reko a Uter u Metroplastik, offen chir (abd)
66.69.99↔	Partielle Salpingektomie, sonstige	69.49.20↔	Sonstige plast Reko a Uterus und Metroplastik, vaginal
66.71↔	Einfache Naht an einer Tuba uterina	69.49.21↔	So plst Rk a Utr u Mtrplst, vg, laprsk asst
66.72↔	Salpingoovariostomie	69.49.30↔	So plast Reko a Uterus und Metroplastik, laparask
66.73↔	Salpingosalpingostomie	69.49.99↔	So plast Reko a Uterus und Metroplastik, so
66.74↔	Salpingouterostomie	69.91↔	Einsetzen einer therapeutischen Uteruseinlage
66.79.00↔	Sonstige Plast Reko an d Tuba uterina, n.n. bez.	69.93↔	Einsetzen von Laminarien
66.79.10↔	So Plast Reko an d Tuba uterina, offen chir (abd)	69.98↔	Sonstige Operationen am uterinen Halteapparat
66.79.20↔	Sonst plastische Rekonstruktion an der Tuba uterina, vaginal	69.99↔	Sonstige Operationen an Xervix und Uterus
66.79.21↔	So Plast Reko an d Tub uter, vaginal, laparask assist	70.23↔	Biopsie am Douglasraum
66.79.30↔	Sonstige Plast Reko an d Tuba uterina, laparask	75.50↔	Naht eines frischen geburtsbedingten Uterusrisses, n.n.bez.
66.79.99↔	Sonst plastische Rekonstruktion an der Tuba uterina, sonst	75.52↔	Naht eines frischen geburtsbedingten Risses des Corpus uteri
66.92↔	Einseitige Destruktion oder Verschluss einer Tuba uterina		

**ADRG N04****Hysterektomie ausser bei bösartiger Neubildung, mit äusserst schweren oder schweren CC oder komplexem Eingriff**

Hauptdiagnose nicht in Tabelle N04-1 und Prozedur in Tabelle N04-2 und (PCCL > 2 oder Prozedur in Tabelle N04-3)

**DRG N04Z****Hysterektomie ausser bei bösartiger Neubildung, mit äusserst schweren oder schweren CC oder komplexem Eingriff****Diagnose N04-1**

C51.0	Bösartige Neubildung der Vulva: Labium majus	C57.0	Bösartige Neubildung: Tuba uterina [Fallopio]
C51.1	Bösartige Neubildung der Vulva: Labium minus	C57.1	Bösartige Neubildung: Lig latum uteri
C51.2	Bösartige Neubildung der Vulva: Klitoris	C57.2	Bösartige Neubildung: Lig teres uteri
C51.8	BNB: Vulva, mehrere Teilbereiche überlappend	C57.3	Bösartige Neubildung: Parametrium
C51.9	Bösartige Neubildung: Vulva, nicht näher bezeichnet	C57.4	Bösartige Neubildung: Uterine Adnexe, nnbez
C52	Bösartige Neubildung der Vagina	C57.7	BNB: Sonstige näher bezeichnete weibliche Genitalorgane
C53.0	Bösartige Neubildung: Endozervix	C57.8	BNB: Weibliche Genitalorgane, mehr Teilbereiche überlapp
C53.1	Bösartige Neubildung: Ektozervix	C57.9	BNB: Weibliches Genitalorgan, nicht näher bezeichnet
C53.8	BNB: Cervix uteri, mehrere Teilbereiche überlappend	C58	BNB Plazenta
C53.9	Bösartige Neubildung: Cervix uteri, nicht näher bezeichnet	C76.3	BNB ungenau bezeichneter Lokalisationen: Becken
C54.0	Bösartige Neubildung: Isthmus uteri	C79.6	Sekundäre bösartige Neubildung des Ovars
C54.1	Bösartige Neubildung: Endometrium	C79.82	Sekundäre bösartige Neubildung der Genitalorgane
C54.2	Bösartige Neubildung: Myometrium	D39.0	NB unsich/unbek Verhalt Uterus
C54.3	Bösartige Neubildung: Fundus uteri	D39.1	NB unsich/unbek Verhalt Ovar
C54.8	BNB: Corpus uteri, mehrere Teilbereiche überlappend	D39.2	NB unsich/unbek Verhalt Plazenta
C54.9	Bösartige Neubildung: Corpus uteri, nicht näher bezeichnet	D39.7	Neub unsich/unbek Verh sonst weibl Genitalorg
C55	Bösartige Neubildung des Uterus, Teil nnbez	D39.9	NB unsich/unbek Verhalt weibl Genitalorg, nnbez
C56	Bösartige Neubildung des Ovars		

**Prozedur N04-2**

40.3x.00↔	Exzision von regionalen Lymphknoten, n.n.bez.	68.41.10↔	Laparask totale abd Hystekt m Salpingovekt, n.n.bez.
40.3x.09↔	Exzision von regionalen Lymphknoten, sonstige	68.41.11↔	Laparask totale abd Hystekt m eins Salpingovekt
40.3x.10↔	Regionale Lymphadenektomie als selbständ Eingriff, n.n.bez.	68.41.12↔	Laparask totale abd Hystekt m beids Salpingovekt
40.3x.11↔	Regionale Lymphadenektomie als selbst Eingriff, zervikal	68.41.19↔	Laparask totale abd Hystekt m Salpingovekt, sonstige
40.3x.12↔	Regionale Lymphadenektomie als selbst Eingriff, axillär	68.49.00↔	So und ni näherbezeichnete totale Hystekt, n.n.bez.
40.3x.13↔	Rg Lymphkt als slbst Engr, praort, plvn, obtrtrsch o iliakl	68.49.09↔	Sonstige und nicht näher bez totale Hystekt, sonstige
40.3x.14↔	Reg Lymphekt als selbst Engr, inguinal, offen chir	68.49.10↔	Sonstige und Ni näh bez totale Hystekt oh Salpingovekt
40.3x.15↔	Reg Lymphekt als selbst Engr, inguinale, laparask	68.49.20↔	So und ni näh bez tot Hystekt m Salpingovekt, n.n.bez.
40.3x.16↔	Reg Lymphekt als selbst Engr, mediast und peribr	68.49.21↔	So und ni näh bez totale Hystekt m eins Salpingovekt
40.3x.19↔	Regionale Lymphadenektomie als selbständ Eingriff, sonst	68.49.22↔	So und ni näh bez totale Hystekt m beids Salpingovekt
40.3x.20↔	Regionale Lymphekt i Rahmen e and Engr, n.n.bez.	68.49.29↔	So und ni näh bez totale Hystekt m Salpingovekt, so
40.3x.21↔	Regionale Lymphekt i Rahmen e and Engr, zervikal	68.51.00↔	Laparask untst vaginale Hystekt (LAVH), n.n.bez.
40.3x.22↔	Regionale Lymphekt i Rahmen e and Engr, axillär	68.51.10↔	Lprsk untst vg Hystkt (LAVH), oh Slpngvkt, n.n.bz.
40.3x.23↔	Rg Lymphkt i Rhmn e and Engr, praort, plvn o iliakl	68.51.19↔	Laparask untst vag Hystekt (LAVH), oh Salpingovekt, so
40.3x.24↔	Regionale Lymphekt i Rahmen e and Engr, obturatorisch	68.51.20↔	Lprsk untst vg Hystkt (LAVH), m Slpngvkt, n.n.bz.
40.3x.25↔	Regionale Lymphekt i Rahmen e and Engr, inguinale	68.51.21↔	Laparask untst vag Hystekt (LAVH), m eins Salpingovekt
40.3x.26↔	Reg Lymphekt i Rahmen e and Engr, mediast und peribr	68.51.22↔	Lprsk untst vg Hystkt (LAVH), m beids Slpngvkt
40.3x.29↔	Regionale Lymphekt i Rahmen e and Engr, sonstige	68.51.29↔	Laparask untst vag Hystekt (LAVH), m Salpingovekt, so
59.02↔	Sonst Lösung von perirenalen o periureteralen Adhäsionen	68.51.99↔	Laparask unterstützte vaginale Hystekt (LAVH), so
59.03.00↔	Laparask Lös von periren o periuret Adhäs, n.n.bez.	68.59.00↔	So und ni näherbezeichnete vaginale Hystekt, n.n.bez.
59.03.10↔	Ureterolyse ohne intraperi Verlagerung, laparoskopisch	68.59.10↔	So u ni näh bez vag Hystekt, o Salpingovekt, n.n.bez.
59.03.11↔	Ureterolyse mit intraperi Verlagerung, laparoskopisch	68.59.19↔	So u ni näh bez vaginale Hystekt, o Salpingovekt, so
59.03.99↔	Laparask Lös von periren o periuret Adhäs, sonstige	68.59.20↔	So u ni näh bez vag Hystekt, m Salpingovekt, n.n.bez.
59.91↔	Exzision am perirenalen oder perivesikalen Gewebe	68.59.21↔	So u ni näh bez vaginale Hystekt, m eins Salpingovekt
68.31↔	Laparoskopische suprazervikale Hysterektomie [LSH]	68.59.22↔	So u ni näh bez vaginale Hystekt, m beids Salpingovekt
68.39↔	Sonstige und nicht näher bez subtotale abd Hystekt	68.59.29↔	So und ni näh bez vaginale Hystekt, m Salpingovekt, so
68.41.00↔	Laparoskopische totale abdominale Hysterektomie, n.n.bez.	68.59.99↔	So und ni näherbezeichnete vaginale Hystekt, so
68.41.09↔	Laparoskopische totale abdominale Hysterektomie, sonst	68.9↔	Sonstige und nicht näher bezeichnete Hysterektomie

**Prozedur N04-3**

48.75↔	Abdominale Rektopexie	56.84.10↔	Verschluss einer Ureter-Darm-Fistel, offen chirurgisch
48.76.00↔	Sonstige Rektopexie, n.n.bez.	56.84.11↔	Verschluss einer Ureter-Darm-Fistel, laparoskopisch
48.76.10↔	Rektopexie durch Rectotomia posterior	56.84.20↔	Verschluss einer ureterovaginale Fistel, offen chir
48.76.11↔	Extraanale Mukosaresektion ( Rehn-Delorme)	56.84.21↔	Verschluss einer ureterovaginale Fistel, laparoskopisch
48.76.99↔	Sonstige Rektopexie, sonstige	56.84.22↔	Verschluss einer ureterovaginale Fistel, vaginal
56.84.00↔	Verschluss einer anderen Ureterfistel, n.n.bez.	56.84.99↔	Verschluss einer anderen Ureterfistel, sonstige

57.84.00↔	Verschluss einer anderen Harnblasenfistel, n.n.bez.	69.22↔	Sonstige uterine Suspensionsoperation
57.84.10↔	Verschluss e vesikovaginalen Fistel, offen chir (abd)	70.4x.00↔	Obliteration und totale Exstirpation der Vagina, n.n.bez.
57.84.11↔	Verschluss einer vesikovaginalen Fistel, vaginal	70.4x.10↔	Kolpektomie, subtotal
57.84.12↔	Verschluss einer vesikovaginalen Fistel, transvesikal	70.4x.20↔	Kolpektomie, total
57.84.13↔	Verschluss einer vesikovaginalen Fistel, laparoskopisch	70.4x.30↔	Kolpektomie, erweitert (radikal)
57.84.20↔	Verschluss einer vesikokutanen Fistel, offen chir	70.4x.99↔	Obliteration und totale Exstirpation der Vagina, sonst
57.84.21↔	Verschluss einer vesikokutanen Fistel, laparoskopisch	70.61.00↔	Konstruktion einer Vagina, n.n.bez.
57.84.99↔	Verschluss einer anderen Harnblasenfistel, sonstige	70.61.11↔	Konstr e Vag m gestielter Haut d Penis (zur Geschlumw)
57.85↔	Zystourethroplastik und Plast Reko a Harnblhals	70.61.99↔	Konstruktion einer Vagina, sonstige
57.89↔	Sonstige plastische Rekonstruktion an der Harnblase	70.62↔	Rekonstruktion der Vagina
58.39.00↔	So Lok Exz o Destr von Läs o Gew an d Ureth, n.n.bez.	70.63↔	Konstruktion einer Vagina mit Transplantat oder Prothese
58.39.10↔	S Lk Exz o Dstr v Läs o Gw an d Urth, Exz, offn chr	70.64↔	Rekonstruktion der Vagina mit Transplantat oder Prothese
58.39.20↔	S Lk Exz o Dstr v Läs o Gw an d Urth, Dstr, Prkrtrnsvs	70.72.00↔	Verschluss einer kolovaginalen Fistel, n.n.bez.
58.39.30↔	Urethrektomie als selbstständiger Eingr b d Frau, einf	70.72.10↔	Verschluss e kolovaginalen Fistel, offen chir (abd)
58.39.31↔	Urethrektomie als selbst Eingr b d Frau, radik	70.72.20↔	Verschluss einer kolovaginalen Fistel, vaginal
58.39.32↔	Urethrektomie als selbstständiger Eingr b Mann, einf	70.72.30↔	Verschluss einer kolovaginalen Fistel, laparoskopisch
58.39.33↔	Urethrektomie als selbstständiger Eingr b Mann, radik	70.72.99↔	Verschluss einer kolovaginalen Fistel, sonstige
58.39.99↔	So Lok Exz o Destr von Läs o Gew an d Urethra, so	70.73.00↔	Verschluss einer rektovaginalen Fistel, n.n.bez.
58.93↔	Implantation eines künstlichen Harnblasensphinkters	70.73.10↔	Verschluss e rektovaginalen Fistel, offen chir (abd)
58.94↔	Adjustierbare Harninkontinenztherapie	70.73.20↔	Verschluss einer rektovaginalen Fistel, vaginal
59.4↔	Suprapubische Schlingensuspension	70.73.30↔	Verschluss einer rektovaginalen Fistel, laparoskopisch
59.5↔	Retropubische urethrale Suspension	70.73.99↔	Verschluss einer rektovaginalen Fistel, sonstige
59.6↔	Paraurethrale Suspension	70.77↔	Suspension und Fixation der Vagina
59.71↔	Levatorplastik zur urethrosikalischen Suspension	70.78↔	Suspension und Fix d Vagina m Transplantat o Prothese
59.79↔	Sonst plastische Rekonstruktion bei Stressinkontinenz	71.73↔	Konstruktion des Introitus vaginae
69.21↔	Operation mit Interposition	71.79↔	Sonst plastische Rekonstruktion an Vulva und Perineum

**ADRG N05****Ovariektomien und komplexe Eingriffe an den Tubae uterinae ausser bei bösartiger Neubildung**

Hauptdiagnose nicht in Tabelle N05-1 und mindestens eine Prozedur in Tabelle N05-3

**DRG N05A****Ovariektomien und komplexe Eingriffe an den Tubae uterinae ausser bei bösartiger Neubildung, mit äusserst schweren oder schweren CC**

PCCL &gt; 2

**DRG N05B****Ovariektomien und komplexe Eingriffe an den Tubae uterinae ausser bei bösartiger Neubildung, ohne äusserst schwere oder schwere CC, bei Endometriose**

Diagnose in Tabelle N05-2

**DRG N05C****Ovariektomien und komplexe Eingriffe an den Tubae uterinae ausser bei bösartiger Neubildung, ohne äusserst schwere oder schwere CC, ausser bei Endometriose****Diagnose N05-1**

C51.0	Bösartige Neubildung der Vulva: Labium majus	C57.0	Bösartige Neubildung: Tuba uterina [Fallopio]
C51.1	Bösartige Neubildung der Vulva: Labium minus	C57.1	Bösartige Neubildung: Lig latum uteri
C51.2	Bösartige Neubildung der Vulva: Klitoris	C57.2	Bösartige Neubildung: Lig teres uteri
C51.8	BNB: Vulva, mehrere Teilbereiche überlappend	C57.3	Bösartige Neubildung: Parametrium
C51.9	Bösartige Neubildung: Vulva, nicht näher bezeichnet	C57.4	Bösartige Neubildung: Uterine Adnexe, nnbez
C52	Bösartige Neubildung der Vagina	C57.7	BNB: Sonstige näher bezeichnete weibliche Genitalorgane
C53.0	Bösartige Neubildung: Endozervix	C57.8	BNB: Weibliche Genitalorgane, mehr Teilbereiche überlapp
C53.1	Bösartige Neubildung: Ektozervix	C57.9	BNB: Weibliches Genitalorgan, nicht näher bezeichnet
C53.8	BNB: Cervix uteri, mehrere Teilbereiche überlappend	C58	BNB Plazenta
C53.9	Bösartige Neubildung: Cervix uteri, nicht näher bezeichnet	C76.3	BNB ungenau bezeichneter Lokalisationen: Becken
C54.0	Bösartige Neubildung: Isthmus uteri	C79.6	Sekundäre bösartige Neubildung des Ovars
C54.1	Bösartige Neubildung: Endometrium	C79.82	Sekundäre bösartige Neubildung der Genitalorgane
C54.2	Bösartige Neubildung: Myometrium	D39.0	NB unsich/unbek Verhalt Uterus
C54.3	Bösartige Neubildung: Fundus uteri	D39.1	NB unsich/unbek Verhalt Ovar
C54.8	BNB: Corpus uteri, mehrere Teilbereiche überlappend	D39.2	NB unsich/unbek Verhalt Plazenta
C54.9	Bösartige Neubildung: Corpus uteri, nicht näher bezeichnet	D39.7	Neub unsich/unbek Verh sonst weibl Genitalorg
C55	Bösartige Neubildung des Uterus, Teil nnbez	D39.9	NB unsich/unbek Verhalt weibl Genitalorg, nnbez
C56	Bösartige Neubildung des Ovars		



**Diagnose N05-2**

N80.0	Endometriose Uterus	N80.3	Endometriose Beckenperitoneum
N80.1	Endometriose Ovar	N80.4	Endometriose Septum rectovaginale u Vagina
N80.2	Endometriose Tuba uterina	N80.5	Endometriose Darm

**Prozedur N05-3**

54.51↔	Laparoskopische Lösung von peritonealen Adhäsionen	65.63↔	Laparosk Entf v bd Ovar u Tub uter w dess op Eingr
65.31↔	Laparoskopische einseitige Ovariectomie	65.64↔	Laparoskopisches Entf von belassenem Ovar und Tuba uterina
65.39↔	Sonstige einseitige Ovariectomie	65.73↔	Sonstige Salpingoovarioplastik
65.41.00↔	Laparoskopische eins Salpingoovarektomie, n.n.bez.	65.81.00↔	Laparask Lös von Adhäs an Ovar u Tub uterina, n.n. bez.
65.41.10↔	Laparask eins Ovariectomie, mit bds Salpingektomie	65.81.10↔	Lprsk Lös v Adhäs an Ovr u Tb utr a Prtn d wbl Bckns
65.41.99↔	Laparoskopische einseitige Salpingoovarektomie, sonst	65.81.99↔	Laparask Lös von Adhäs an Ovar und Tuba uterina, so
65.49.00↔	Sonstige einseitige Salpingoovarektomie, n.n.bez.	66.02↔	Salpingostomie
65.49.10↔	Sonstige eins Salpingoovarektomie, m bds Salpingekt	66.73↔	Salpingosalpingostomie
65.49.99↔	Sonstige einseitige Salpingoovarektomie, sonstige	66.74↔	Salpingouterostomie
65.51↔	Sonstiges Entf bd Ovarien während dess op Eingr	66.79.00↔	Sonstige Plast Reko an d Tuba uterina, n.n. bez.
65.52↔	Sonstiges Entfernen eines belassenen Ovars	66.79.10↔	So Plast Reko an d Tuba uterina, offen chir (abd)
65.53↔	Laparosk Entf von bd Ovarien während dess op Eingr	66.79.20↔	Sonst plastische Rekonstruktion an der Tuba uterina, vaginal
65.54↔	Laparoskopisches Entfernen eines belassenen Ovars	66.79.21↔	So Plast Reko an d Tub uter, vaginal, laparask assist
65.61↔	So Entf bd Ovar und Tub uterinae während dess op Eingr	66.79.30↔	Sonstige Plast Reko an d Tuba uterina, laparask
65.62↔	Sonst Entfernen von belassenem Ovar und Tuba uterina	66.79.99↔	Sonst plastische Rekonstruktion an der Tuba uterina, sonst

**ADRG N06****Komplexe rekonstruktive Eingriffe an den weiblichen Geschlechtsorganen**

Prozedur in Tabelle N06-1

**DRG N06Z****Komplexe rekonstruktive Eingriffe an den weiblichen Geschlechtsorganen****Prozedur N06-1**

48.75↔	Abdominale Rektopexie	58.39.30↔	Urethrektomie als selbstständiger Eingr b d Frau, einf
48.76.00↔	Sonstige Rektopexie, n.n.bez.	58.39.31↔	Urethrektomie als selbstst Eingr b d Frau, radik
48.76.10↔	Rektopexie durch Rectotomia posterior	58.39.32↔	Urethrektomie als selbstständiger Eingr b Mann, einf
48.76.11↔	Extraanale Mukosaresektion (Rehn-Delorme)	58.39.33↔	Urethrektomie als selbstständiger Eingr b Mann, radik
48.76.99↔	Sonstige Rektopexie, sonstige	58.39.99↔	So Lok Exz o Destr von Läs o Gew an d Urethra, so
48.79↔	Sonstige Rekonstruktion am Rektum	58.43.00↔	Verschluss einer anderen Urethrafistel, n.n.bez.
48.93↔	Verschluss einer perirektalen Fistel	58.43.10↔	Verschluss e urethrovaginalen Fistel, offen chir (abd)
49.79.00↔	Sonstige Rekonstruktion am Analsphinkter, n.n.bez.	58.43.11↔	Verschluss e urethrovaginalen Fistel, laparoskop
49.79.10↔	Anteriore Anorektoplastik	58.43.12↔	Verschluss einer urethrovaginalen Fistel, vaginal
49.79.11↔	Posteriore sagittale Anorektoplastik	58.43.20↔	Verschluss einer urethrokutanen Fistel
49.79.12↔	Erw Pst sgt Ankrpl m Engrffn an Nchbrgrng	58.43.30↔	Verschluss einer urethrorrektalen Fistel
49.79.13↔	Abdper oder sakroabdominoperineale Durchzugsoperation	58.43.99↔	Verschluss einer anderen Urethrafistel, sonstige
49.79.14↔	Anoproktoplastik	58.93↔	Implantation eines künstlichen Harnblasensphinkters
49.79.15↔	Sonstige plastische Rekonstruktion b anorektalen Anom	58.94↔	Adjustierbare Harninkontinenztherapie
49.79.99↔	Sonstige Rekonstruktion am Analsphinkter, sonstige	59.6↔	Paraurethrale Suspension
56.84.00↔	Verschluss einer anderen Ureterfistel, n.n.bez.	59.71↔	Levatorplastik zur urethrovesikalnen Suspension
56.84.10↔	Verschluss einer Ureter-Darm-Fistel, offen chirurgisch	69.21↔	Operation mit Interposition
56.84.11↔	Verschluss einer Ureter-Darm-Fistel, laparoskopisch	69.22↔	Sonstige uterine Suspensionoperation
56.84.20↔	Verschluss einer ureterovaginale Fistel, offen chir	70.4x.00↔	Obliteration und totale Exstirpation der Vagina, n.n.bez.
56.84.21↔	Verschluss einer ureterovaginale Fistel, laparoskopisch	70.4x.10↔	Kolpektomie, subtotal
56.84.22↔	Verschluss einer ureterovaginale Fistel, vaginal	70.4x.20↔	Kolpektomie, total
56.84.99↔	Verschluss einer anderen Ureterfistel, sonstige	70.4x.30↔	Kolpektomie, erweitert (radikal)
57.84.00↔	Verschluss einer anderen Harnblasenfistel, n.n.bez.	70.4x.99↔	Obliteration und totale Exstirpation der Vagina, sonst
57.84.10↔	Verschluss e vesikovaginalen Fistel, offen chir (abd)	70.50↔	Raffung von Zystozele und Rektozele
57.84.11↔	Verschluss einer vesikovaginalen Fistel, vaginal	70.51↔	Raffung einer Zystozele
57.84.12↔	Verschluss einer vesikovaginalen Fistel, transvesikal	70.52.00↔	Raffung einer Rektozele, n.n.bez.
57.84.13↔	Verschluss einer vesikovaginalen Fistel, laparoskopisch	70.52.10↔	Douglasplastik
57.84.20↔	Verschluss einer vesikokutanen Fistel, offen chir	70.52.99↔	Raffung einer Rektozele, sonstige
57.84.21↔	Verschluss einer vesikokutanen Fistel, laparoskopisch	70.53↔	Raffung e Zystozele und Rektozele m Tx o Proth
57.84.99↔	Verschluss einer anderen Harnblasenfistel, sonstige	70.54↔	Korrektur einer Zystozele mit Transplantat oder Prothese
57.85↔	Zystourethroplastik und Plast Reko a Harnblhals	70.55↔	Korrektur einer Rektozele mit Transplantat oder Prothese
57.89↔	Sonstige plastische Rekonstruktion an der Harnblase	70.61.00↔	Konstruktion einer Vagina, n.n.bez.
58.39.00↔	So Lok Exz o Destr von Läs o Gew an d Ureth, n.n.bez.	70.61.11↔	Konstr e Vag m gestielter Haut d Penis (zur Geschlumw)
58.39.10↔	S Lk Exz o Dstr v Läs o Gw an d Urth, Exz, offn chir	70.61.99↔	Konstruktion einer Vagina, sonstige
58.39.20↔	S Lk Exz o Dstr v Läs o Gw an d Urth, Dstr, Prkrtnsvs	70.62↔	Rekonstruktion der Vagina

70.63↔	Konstruktion einer Vagina mit Transplantat oder Prothese	70.77↔	Suspension und Fixation der Vagina
70.64↔	Rekonstruktion der Vagina mit Transplantat oder Prothese	70.78↔	Suspension und Fix d Vagina m Transplantat o Prothese
70.72.00↔	Verschluss einer kolovaginalen Fistel, n.n.bez.	70.79.00↔	Sonstige Plast Rekonstruktion an d Vagina, n.n.bez.
70.72.10↔	Verschluss e kolovaginalen Fistel, offen chir (abd)	70.79.10↔	Sonstige vaginale Kolporrhaphie mit Beckenbodenplastik
70.72.20↔	Verschluss einer kolovaginalen Fistel, vaginal	70.79.99↔	Sonst plastische Rekonstruktion an der Vagina, sonst
70.72.30↔	Verschluss einer kolovaginalen Fistel, laparoskopisch	70.92.00↔	Sonstige Opertionen am Douglasraum, n.n.bez.
70.72.99↔	Verschluss einer kolovaginalen Fistel, sonstige	70.92.10↔	Enteroelytrozelenplastik
70.73.00↔	Verschluss einer rektovaginalen Fistel, n.n.bez.	70.92.99↔	Sonstige Opertionen am Douglasraum, sonstige
70.73.10↔	Verschluss e rektovaginalen Fistel, offen chir (abd)	70.93↔	Sonstige Op a Douglasraum m Transplantat o Prothese
70.73.20↔	Verschluss einer rektovaginalen Fistel, vaginal	71.73↔	Konstruktion des Introitus vaginae
70.73.30↔	Verschluss einer rektovaginalen Fistel, laparoskopisch	71.79↔	Sonst plastische Rekonstruktion an Vulva und Perineum
70.73.99↔	Verschluss einer rektovaginalen Fistel, sonstige		

**ADRG N07**

**Andere Eingriffe an Uterus und Adnexen ausser bei bösartiger Neubildung, mit komplexer Diagnose**

Hauptdiagnose in Tabelle N07-1 und Prozedur in Tabelle N07-2

**DRG N07Z**

**Andere Eingriffe an Uterus und Adnexen ausser bei bösartiger Neubildung, mit komplexer Diagnose**

**Hauptdiagnose N07-1**

N70.0	Akute Salpingitis u Oophoritis	N73.5	Pelveoperitonitis Frau, nnbez
N70.1	Chronische Salpingitis u Oophoritis	N73.6	Peritoneale Adhäsionen im weiblichen Becken
N70.9	Salpingitis u Oophoritis, nnbez	N73.8	Sonst nbez entzündliche KH im weiblichen Becken
N71.0	Akute entz KH Uterus, ausgenommen Zervix	N73.9	Entz Krankheit im weiblichen Becken, nnbez
N71.1	Chron entz KH Uterus, ausgenommen Zervix	N80.0	Endometriose Uterus
N71.9	Entz KH Uterus, ausgenommen Zervix, nnbez	N80.1	Endometriose Ovar
N73.0	Akute Parametritis u Entz Beckenbindegewebe	N80.2	Endometriose Tuba uterina
N73.1	Chron Parametritis u Entz Beckenbindegewebe	N80.3	Endometriose Beckenperitoneum
N73.2	Nnbez Parametritis u Entz Beckenbindegewebe	N80.4	Endometriose Septum rectovaginales u Vagina
N73.3	Akute Pelveoperitonitis Frau	N80.8	Sonstige Endometriose
N73.4	Chronische Pelveoperitonitis Frau	N80.9	Endometriose, nnbez

**Prozedur N07-2**

54.23↔	Biopsie am Peritoneum	65.89.12↔	S Lös v Adhäs v Ovr u Tb utr a Prtn d wbl Bckns, off chr
59.91↔	Exzision am perirenalen oder perivesikalen Gewebe	65.89.13↔	S Ls v Adhs v Ovr u Tb utr a Prtn wbl Bckn, m mkrchr Vrs
59.92↔	Sonst Operationen am perirenalen o perivesikalen Gewebe	65.89.99↔	So Lös von Adhäs von Ovar und Tuba uterina, so
65.01↔	Laparoskopische Ovariectomie	65.92↔	Ovar-Transplantation
65.09↔	Sonstige Ovariectomie	65.93↔	Manuelle Ruptur einer ovariellen Zyste
65.11↔	Aspirationsbiopsie am Ovar	65.94↔	Denervation am Ovar
65.12↔	Sonstige Biopsie am Ovar	65.95↔	Lösung einer Torsion am Ovar
65.13↔	Laparoskopische Biopsie am Ovar	65.99↔	Sonstige Operationen am Ovar
65.14↔	Sonst laparoskopische diagnostische Massnahmen am Ovar	66.01↔	Salpingotomie
65.15↔	Diagnostische (perkutane) Punktion des Ovars	66.11.00↔	Biopsie an den Tubae uterinae, n.n.bez.
65.21↔	Marsupialisation einer ovariellen Zyste	66.11.10↔	Biopsie an den Tubae uterinae, perkutane (Nadel-) Biopsie
65.22↔	Keilresektion am Ovar	66.11.11↔	Biops an D Tb utr, Prkt (Nd) Biops m Steuer d bldg Vrf
65.23↔	Laparoskopische Marsupialisation einer ovariellen Zyste	66.11.20↔	Biopsie an den Tubae uterinae durch Inzision (offen)
65.24↔	Laparoskopische Keilresektion am Ovar	66.11.99↔	Biopsie an den Tubae uterinae, sonstige
65.25↔	Sonstige laparoskopische lokale Exz oder Destr a Ovar	66.39.00↔	So bds Destr o Verschluss d Tubae uterinae, n.n.bez.
65.29↔	Sonstige lokale Exzision oder Destruktion am Ovar	66.39.10↔	So bds Destr o Verschluss d Tub uterinae, d Elektrkoag
65.39↔	Sonstige einseitige Ovarektomie	66.39.99↔	So bds Destr o Verschluss d Tubae uterinae, So
65.51↔	Sonstiges Entf bd Ovarien während dess op Eingr	66.4x.00↔	Totale einseitige Salpingektomie, n.n.bez
65.71↔	Sonstige einfache Naht am Ovar	66.4x.10↔	Totale einseit Salpingektomie, offen chir (abdominal)
65.72↔	Sonstige Reimplantation eines Ovars	66.4x.20↔	Totale einseitige Salpingektomie, laparoskopisch
65.73↔	Sonstige Salpingoovarioplastik	66.4x.99↔	Totale einseitige Salpingektomie, sonstige
65.74↔	Laparoskopische einfache Naht am Ovar	66.51.00↔	Entf beider Tubae uterinae im gleichen Eingriff, n.n.bez
65.75↔	Laparoskopische Reimplantation eines Ovars	66.51.10↔	Entf bd Tub uterinae i gleich Eingr, offen chir (abd)
65.76↔	Laparoskopische Salpingoovarioplastik	66.51.20↔	Entf bd Tubae uterinae im gleich Eingr, laparoskopisch
65.79↔	Sonstige plastische Rekonstruktion am Ovar	66.51.99↔	Entfernen beider Tubae uterinae im gleichen Eingriff, sonst
65.81.00↔	Laparask Lös von Adhäs an Ovar u Tub uterina, n.n.bez.	66.52↔	Entfernen einer belassenen Tuba uterina
65.81.10↔	Lprsk Lös v Adhäs an Ovr u Tb utr a Prtn d wbl Bckns	66.61.00↔	Exzision oder Destr e Läsion e Tuba uterina, n.n.bez.
65.81.99↔	Laparask Lös von Adhäs an Ovar und Tuba uterina, so	66.61.10↔	Exz oder Destr e Läs e Tuba uterina, offen chir (abd)
65.89.00↔	So Lös von Adhäs von Ovar und Tuba uterina, n.n.bez.	66.61.20↔	Exzision oder Destr e Läsion e Tuba uterina, vaginal
65.89.10↔	So Lös von Adhäs von Ovar und Tuba uterina, offen chir	66.61.21↔	Exz o Destr e Läs e Tub uter, vaginal, laparask assist
65.89.11↔	So Lös v Adhäs v Ovar u Tub uter, m mikrochir Versorg	66.61.30↔	Exz oder Destr e Läsion e Tuba uterina, laparoskopisch



66.61.99↔	Exzision oder Destruktion einer Tubaläsion, sonstige	66.96↔	Dilatation einer Tuba uterina
66.62↔	Salpingektomie mit Entfernen einer Eileiterschwangerschaft	66.97↔	Fimbrienimplantation in die Uteruswand
66.63.00↔	Beidseitige partielle Salpingektomie, n.n.bez.	66.99↔	Sonstige Operation an einer Tuba uterina
66.63.10↔	Bds partielle Salpingektomie, offen chirurgisch (abd)	68.0↔	Hysterotomie
66.63.20↔	Beidseitige partielle Salpingektomie, vaginal	68.13↔	Offene Biopsie am Uterus
66.63.21↔	Bds partielle Salpingektomie, vaginal, laparask assist	68.14↔	Offene Biopsie an den uterinen Ligamenten
66.63.30↔	Beidseitige partielle Salpingektomie, laparoskopisch	68.15↔	Geschlossene Biopsie an den uterinen Ligamenten
66.63.99↔	Beidseitige partielle Salpingektomie, sonstige	68.16↔	Geschlossene Biopsie am Uterus
66.69.00↔	Partielle Salpingektomie, n.n.bez.	69.23↔	Plast Rekonstruktion Invers uterini mit vaginalem Zugang
66.69.10↔	Partielle Salpingektomie, offen chirurgisch (abdominal)	69.29↔	Sonstige plast Rekonstruktion am Uterus und uterinem Halteapp
66.69.20↔	Partielle Salpingektomie, vaginal	69.3↔	Parazervikale Uterusdenervation
66.69.21↔	Partielle Salpingektomie, vaginal, laparoskopisch assistiert	69.41↔	Naht eines Risses am Uterus
66.69.30↔	Partielle Salpingektomie, laparoskopisch	69.42↔	Verschluss einer Uterusfistel
66.69.99↔	Partielle Salpingektomie, sonstige	69.49.00↔	So plast Rekonstruktion am Uterus und Metroplastik, n.n.bez.
66.71↔	Einfache Naht an einer Tuba uterina	69.49.10↔	So plast Rekonstruktion am Uterus und Metroplastik, offen chir (abd)
66.72↔	Salpingoovariostomie	69.49.20↔	Sonstige plast Rekonstruktion am Uterus und Metroplastik, vaginal
66.79.00↔	Sonstige plast Rekonstruktion an d Tuba uterina, n.n. bez.	69.49.21↔	So plast Rekonstruktion am Uterus und Metroplastik, vaginal
66.79.10↔	So plast Rekonstruktion an d Tuba uterina, offen chir (abd)	69.49.30↔	So plast Rekonstruktion am Uterus und Metroplastik, laparask
66.79.20↔	Sonstige plastische Rekonstruktion an der Tuba uterina, vaginal	69.49.99↔	So plast Rekonstruktion am Uterus und Metroplastik, so
66.79.21↔	So plast Rekonstruktion an d Tuba uterina, vaginal, laparask assist	69.91↔	Einsetzen einer therapeutischen Uteruseinlage
66.79.30↔	Sonstige plast Rekonstruktion an d Tuba uterina, laparask	69.93↔	Einsetzen von Laminarien
66.79.99↔	Sonstige plastische Rekonstruktion an der Tuba uterina, sonst	69.98↔	Sonstige Operationen am uterinen Halteapparat
66.92↔	Einseitige Destruktion oder Verschluss einer Tuba uterina	69.99↔	Sonstige Operationen an Zervix und Uterus
66.93↔	Implantation oder Ersetzen einer Tuba uterina-Prothese	70.23↔	Biopsie am Douglasraum
66.94↔	Entfernen einer Tuba uterina-Prothese	75.50↔	Naht eines frischen geburtsbedingten Uterusrisses, n.n.bez.
66.95↔	Insuffizienz therapeutischen Substanz in d Tubae uterinae	75.52↔	Naht eines frischen geburtsbedingten Risses des Corpus uteri

**ADRG N08****Endoskopische Eingriffe an den weiblichen Geschlechtsorganen**

Prozedur in Tabelle N08-1

**DRG N08Z****Endoskopische Eingriffe an den weiblichen Geschlechtsorganen****Prozedur N08-1**

47.01↔	Laparoskopische Appendektomie	56.74.11↔	Urtzystist, Isl Antrfpl (z.B. n LchGrgoir), lprkpsch
47.11↔	Laparoskopische inzidente Appendektomie	56.74.20↔	Ureterozystoneostomie, mit Uretermodellage
54.51↔	Laparoskopische Lösung von peritonealen Adhäsionen	56.74.99↔	Ureterozystoneostomie, sonstige
56.41.00↔	Partielle Ureterektomie, n.n.bez.	56.83↔	Verschluss einer Ureterostomie
56.41.10↔	Part Ureterektomie, Res d Ureterostiums, Perkransves	57.33↔	Geschlossene [transurethrale] Biopsie der Harnblase
56.41.11↔	Part Ureterektomie, Res d Ureterostiums, transurethral	57.58↔	Laparask Exz o Destruktion von and Läs o Gew an d Harnbl
56.41.12↔	Part Ureterektomie, Res d Ureterostiums, offen chir	57.59.00↔	Off Exz o Destruktion v and Läs o Gew an d Harnbl, n.n.bez.
56.41.20↔	Partielle Ureterektomie, offen chirurgisch	57.59.10↔	Off Exz o Destruktion v and Läs o Gew an d Harnbl, Exz, offn chr
56.41.21↔	Partielle Ureterektomie, laparoskopisch	57.59.20↔	Off Exz o Destruktion v and Läs o Gew an d Harnbl, Myektomie
56.41.30↔	Partielle Ureterektomie, Resektion eines Ureterstumpfes	57.59.99↔	Off Exz o Destruktion von and Läs o Gew an d Harnbl, so
56.41.40↔	Resektion einer Ureterozele, transurethral	57.6x.00↔	Partielle Zystektomie, n.n.bez.
56.41.41↔	Resektion einer Ureterozele, offen chirurgisch	57.6x.10↔	Part Zystektomie, oh Ureterneimplantation, offen chir
56.41.49↔	Resektion einer Ureterozele, sonstiger Zugang	57.6x.11↔	Part Zystektomie, oh Ureterneimplantation, laparask
56.41.99↔	Partielle Ureterektomie, sonstige	57.6x.12↔	Part Zystekt, m eins o beids Ureterneoiimpl, offen chir
56.51.00↔	Aufbau einer kutanen Ureteroileostomie, n.n.bez.	57.6x.13↔	Part Zystekt, m eins o beids Ureterneoiimpl, laparask
56.51.10↔	Aufbau einer kutanen Ureteroileostomie, n.n.bez.	57.6x.20↔	Part Zystekt, Sprtrg o sbtt Rsktion, o Urtrnimpl, off chr
56.51.11↔	Aufbau einer kutanen Ureteroileostomie, n.n.bez.	57.6x.21↔	Part Zystekt, Sprtrg o sbtt Rs, oh Urtrneoiimpl, lprsk
56.51.12↔	Aufbau einer kutanen Ureteroileostomie, n.n.bez.	57.6x.22↔	Part Zystekt, Sprtrg o sbtt Rs m o bds Urtrimpl, off chr
56.51.20↔	Aufbau einer kutanen Ureteroileostomie, n.n.bez.	57.6x.23↔	Part Zystekt, Sprtrg o sbtt Rs m eins o beids Urtrimpl, Lsk
56.51.30↔	Aufbau einer kutanen Ureteroileostomie, m Darmres (kontin Stoma)	57.6x.99↔	Partielle Zystektomie, sonstige
56.51.99↔	Aufbau einer kutanen Ureteroileostomie, sonstige	58.5x.00↔	Lösung einer Urethrastrikatur, n.n.bez.
56.61.00↔	Aufbau einer anderen kutanen Ureterostomie, n.n.bez.	58.5x.10↔	Lösung einer Urethrastrikatur, Urethrotomia interna
56.61.10↔	Aufbau einer anderen kutanen Ureterostomie, n.n.bez.	58.5x.20↔	Lösung einer Urethrastrikatur, Urethrotomia interna
56.61.20↔	Aufbau einer anderen kutanen Ureterostomie, n.n.bez.	58.5x.99↔	Lösung einer Urethrastrikatur, sonstige
56.61.99↔	Aufbau einer anderen kutanen Ureterostomie, sonstige	66.21↔	Bds endosk Tublig und Quetsch [zur Sterilisation]
56.71.00↔	Harnableitung in den Darm, n.n.bez.	66.22.00↔	Bds endosk Ligat und Durchtr d Tub uterinae, n.n.bez.
56.71.10↔	Ureterosigmoideostomie m Reservoirbildung, offen chir	66.22.10↔	Bds endosk Lgt u Durchtr d Tb utr, m prt Slpngkt
56.71.11↔	Ureterosigmoideostomie mit Reservoirbildung, laparask	66.22.99↔	Bds endosk Ligat und Durchtr d Tubae uterinae, so
56.71.20↔	Umwandlung einer supra-vesikulären Harnblase in eine Harnblase im Darm	66.29.00↔	So bds endosk Destruktion o Verschluss d Tub uter, n.n.bez.
56.71.99↔	Harnableitung in den Darm, sonstige	66.29.10↔	Bds endosk Destruktion o Verschluss d Tub uter, d Elektrokoag
56.74.00↔	Ureterozystoneostomie, n.n.bez.	66.29.99↔	So bds endosk Destruktion o Verschluss d Tubae uterinae, so
56.74.10↔	Urtzystist, Isl Antrfpl (z.B. n LchGrgoir), offn chr	66.92↔	Einseitige Destruktion oder Verschluss einer Tuba uterina

70.32.00↔ Exzision o Destr einer Läsion im Douglasraum, nnbez  
70.32.10↔ Exzision einer Läsion im Douglasraum

70.32.11↔ Destruktion einer Läsion im Douglasraum  
70.32.99↔ Exzision o Destr einer Läsion im Douglasraum, sonst.

**ADRG N09****Andere Eingriffe an Vagina, Zervix und Vulva oder Brachytherapie bei Krankheiten und Störungen der weiblichen Geschlechtsorgane ohne äusserst schwere CC**

Prozedur in Tabelle N09-1 oder Prozedur in Tabelle N09-2

**DRG N09Z****Andere Eingriffe an Vagina, Zervix und Vulva oder Brachytherapie bei Krankheiten und Störungen der weiblichen Geschlechtsorgane ohne äusserst schwere CC****Prozedur N09-1**

67.11↔ Endozervikale Biopsie  
67.12↔ Sonstige zervikale Biopsie  
67.2↔ Konisation der Zervix  
67.31↔ Marsupialisation einer Zervixzyste  
67.32↔ Destruktion einer Läsion an der Zervix durch Kauterisation  
67.34↔ Destr von Läsion oder Gewebe an d Zervix d Elektrokoag  
67.35↔ Destr von Läs oder Gew an d Zervix d Laserkoagulation  
67.39↔ Sonstige Exz oder Destr von Läs oder Gew an d Zervix  
68.21.10↔ Durchtrennung von endometrialen Synechien, n.n.bez.  
68.21.11↔ Durchtrennung von endometrialen Synechien, hysteroskopisch  
68.21.99↔ Durchtrennung von endometrialen Synechien, sonstige  
68.22.00↔ Inzis oder Exz e kong uterinen Septums, n.n.bez.  
68.22.10↔ Inzis oder Exz e kong uterinen Septums, vaginal  
68.22.11↔ Inzis o Exz e kong uterinen Sept, hysterosk, oh Kontr  
68.22.12↔ Inzis o Exz e kng utr Spt, hystersk, lprsk asst  
68.22.13↔ Inzis o Exz e kng utr Spt, hystersk, sngprphsch asst  
68.22.99↔ Inzis oder Exz e kong uterinen Septums, sonstige  
70.11↔ Hymenotomie  
70.24.00↔ Biopsie an der Vagina, n.n.bez.  
70.24.10↔ Perkutane (geschlossene) (Nadel-) Biopsie an der Vagina  
70.24.11↔ Prkt (gschl) (Nd) Biops an d Vg m Steuer d bldgb Vrf  
70.24.20↔ Biopsie an der Vagina, durch Inzision

70.24.99↔ Biopsie an der Vagina, sonstige  
71.01↔ Lösung von Adhäsionen an der Vulva  
71.09↔ Sonstige Inzision an Vulva und Perineum  
71.11.00↔ Biopsie an der Vulva, n.n.bez.  
71.11.10↔ Perkutane (geschlossene) (Nadel-) Biopsie an der Vulva  
71.11.11↔ Prkt (gschl) (Nd) Biops an d Vlv m Steuer d bldgb Vrf  
71.11.20↔ Biopsie an der Vulva durch Inzision  
71.11.99↔ Biopsie an der Vulva, sonstige  
71.22↔ Inzision einer Bartholin-Drüse (Zyste)  
71.23↔ Marsupialisation einer Bartholin-Drüse (Zyste)  
71.24↔ Exzision od andere Destruktion e Bartholin-Drüse (Zyste)  
71.29↔ Sonstige Operationen an einer Bartholin-Drüse  
71.3↔ Sonst lokale Exzision o Destr an Vulva und Perineum  
71.71↔ Naht einer Verletzung von Vulva oder Perineum  
71.72↔ Verschluss einer Fistel an Vulva oder Perineum  
71.73↔ Konstruktion des Introitus vaginae  
71.79↔ Sonst plastische Rekonstruktion an Vulva und Perineum  
71.8↔ Sonstige Operationen an der Vulva  
86.25.00↔ Dermabrasion, n.n.bez.  
86.25.10↔ Kleinflächige Dermabrasion  
86.25.20↔ Großflächige Dermabrasion  
86.25.99↔ Dermabrasion, sonstige

**Prozedur N09-2**

92.27.00↔ Imp/Eins radak Elm (Brchyth m umschl Rdion), Körprb, S o nnbz  
92.27.10↔ Imp/Eins radak Elm (Brchyth m umschl Rdion), w Geschl, nnbz  
92.27.11↔ Imp o Eins rdioakt Elm (Brchyth m umschl Rdion), intraut  
92.27.12↔ Imp o Eins rdioakt Elm (Brchyth m umschl Rdion), intrvg  
92.27.13↔ Imp/Eins radak Elm (Brchyth m umschl Rdion), intu u intv kmb  
92.27.21↔ Imp o Eins rdioakt Elm (Brchyth m umschl Rdion), Körprb  
92.27.22↔ Imp/Eins radak Elm (Brchyth m umschl Rdion), intrkvär  
92.27.23↔ Imp/Eins radak Elm (Brchyth m umschl Rdion), intrlmnl  
92.27.30↔ Imp o Eins rdioakt Elm (Brchyth m umschl Rdion), Gf nnbz  
92.27.31↔ Imp/Eins radak Elm (Brchyth m umschl Rdion), Krnrgfäss  
92.27.39↔ Imp o Eins rdioakt Elm (Brchyth m umschl Rdion), so Gf  
92.27.40↔ Impl o Eins rdakti Elem(Brarchyth m Radionklid), intraop  
92.27.70↔ Radioaktive Moulagen, n.n.bez.  
92.27.71↔ Rdioakt Moulgn: Knstr u Appl v obrfl rdioaktvn Moulgn  
92.27.72↔ Rdioakt Moulgn: Knstr u Appl v N auf d Körprb vrw Appl  
92.27.73↔ Radioakt Moulagen: Konstr u Appl v Augenapplikatoren  
92.27.79↔ Radioaktive Moulagen, sonstige  
92.28.00↔ Injektion oder Instillation von Radioisotopen, n.n.bez.  
92.28.01↔ Instillation von offenen Radionukliden in Gelenke  
92.28.02↔ Rdiojdh bs 1,2 GBq I131: Oh Gb v rkmb Thyreotr (rhTSH)  
92.28.03↔ Rdiojdh bs 1,2 GBq I131: M Gb v rkmb Thyreotr (rhTSH)  
92.28.04↔ Rdiojdh üb 1,2 bs u 5 GBq I131: Oh Gb rkmb Thyreotr (rhTSH)  
92.28.05↔ Rdiojdh üb 1,2 bs u 5 GBq I131: M Gb rkmb Thyreotr (rhTSH)  
92.28.06↔ Rdiojdh m 5 u mhr GBq I131: Oh Gb rkmb Thyreotr (rhTSH)  
92.28.07↔ Rdiojdh m 5 u mhr GBq I131: M Gb rkmb Thyreotr (rhTSH)  
92.28.11↔ Therapie mit offenen Radionukliden bei Knochenmetastasen  
92.28.12↔ Intrvnös plliatv Schmrzth m off Rdion b Knchnmtstsn  
92.28.13↔ Radiorezeptorthherapie m DOTA-konjug Somatostatin-Analoga  
92.28.20↔ Radioimmuntherapie mit 90Y-Ibritumomab-Tiuxetan, parenteral  
92.28.21↔ Gabe von Jod-131-MIBG (Metajodbenzylguanidin) parenteral

92.28.31↔ Sel Intravask Radiochemoembolisation m I131Lipiodol  
92.28.32↔ SIRT d Emb v Yttrium90mrkiertn Mkrsphärn  
92.28.33↔ Endovaskuläre Brachytherapie mit Rhenium-188  
92.29.00↔ Brachytherapie mit umschlossenen Radionukliden, n.n. bez.  
92.29.09↔ Brachytherapie mit umschlossenen Radionukliden, sonst  
92.29.11↔ Intrst Brchyth m Implnt v entfb Str i e Ebn, nied Dssl  
92.29.12↔ Intrst Brchyth m Impl entfb Str i e Eb, gp Dssl (Plsd ds rt)  
92.29.13↔ Intrst Brchyth m Implnt v entfb Str i e Ebn, hh Dssl  
92.29.19↔ Interst Brachyth m Implant von entfb Str i e Ebene, so  
92.29.21↔ Intrst Brchyth m Vmpl v entfb Str i mhr Ebnn, nied Dssl  
92.29.22↔ Intrst Brchyth m Vmpl entfb Str i mhr Eb, gp Dssl (Plsd ds rt)  
92.29.23↔ Intrst Brchyth m Vmpl v entfb Str i mhr Ebnn, hh Dssl  
92.29.24↔ Brchyth m Impl v entf Strhl i mehr Ebn, hohe Lstg,intop  
92.29.29↔ Intrst Brchyth m Vmpl v entfb Str i mhr Ebnn, so  
92.29.31↔ Intrst Brchyth m Implnt v prm Str, bs z 10 Quelln  
92.29.32↔ Intrst Brchyth m Implnt v prm Str, v 10 bs 15 Quelln  
92.29.33↔ Intrst Brchyth m Implnt v prm Str, v 16 bs 20 Quelln  
92.29.34↔ Intrst Brchyth m Implnt v prm Str, v 21 bs 25 Quelln  
92.29.35↔ Intrst Brchyth m Implnt v prm Str, v 26 bs bs 30 Quelln  
92.29.36↔ Intrst Brchyth m Implnt v prm Str, v 31 bs bs 35 Quelln  
92.29.37↔ Intrst Brchyth m Implnt v prm Str, v 36 bs bs 40 Quelln  
92.29.38↔ Intrst Brchyth m Implnt v prm Str, v 41 bs bs 45 Quelln  
92.29.39↔ Intrst Brchyth m Implnt v prm Str, v 46 bs bs 50 Quelln  
92.29.3a↔ Intrst Brchyth m Implnt v prm Str, v 51 bs bs 55 Quelln  
92.29.3b↔ Intrst Brchyth m Implnt v prm Str, v 56 bs bs 60 Quelln  
92.29.3c↔ Intrst Brchyth m Implnt v prm Str, v 61 bs bs 65 Quelln  
92.29.3d↔ Intrst Brchyth m Implnt v prm Str, v 66 bs bs 70 Quelln  
92.29.3e↔ Intrst Brchyth m Implnt v prm Str, mhr als 70 Quelln  
92.29.40↔ Brachytherapie mit Oberflächenapplikatoren, n.n.bez.  
92.29.49↔ Brachytherapie mit Oberflächenapplikatoren, sonstige

92.29.51↔	Entf von umschl Radion o inaktiven Appl unt Anästhesie	92.29.79↔	Bestrsim für externe Bestr und Brachyth, Sonstige
92.29.60↔	Knstr u Anp v Fx u Bhdhlf b Strhlth, Fxvrr, n.n.bz.	92.29.80↔	Bestrpl für perkutane Bestr und Brachyth, n.n.bez.
92.29.61↔	Knstr u Anp v Fx u Bhdhlf b Strhlth, Fxvrr, einf	92.29.81↔	Bstrpl f Prkt Bstr u Brchyth, Bstrpl f d intmd Rdiot
92.29.62↔	Knstr/Anp v Fx u Bhdhlf b Strhlth, Fxvrr, mitl Schwierigkrd	92.29.82↔	Bstrpl f Prkt Bstr u Brchyth, Bstrpl m Fsion v CT u MRTBldm
92.29.63↔	Knstr u Anp v Fx u Bhdhlf b Strhlth, Fxvrr, kmpl	92.29.83↔	Bstrpl f Prkt Bstr u Brchyth, Bstrpl f d Brchyth, Mtt
92.29.64↔	Konstr u Anp von Fix u Bhdhlf b Strahlth, Bhdhlf	92.29.84↔	Bstrpl f Prkt Bstr u Brchyth, Bstrpl f d Brchyth, kmpl
92.29.65↔	Knstr/Anp v Fx u Bhdhlf b Strhlth, indiv Blöck o MLC	92.29.85↔	Bstrpl f Prkt Bstr u Brchyth, Bstrpl oh indiv Dsspl
92.29.69↔	Konstr und Anp von Fix und Bhdhlf b Strahlth, so	92.29.86↔	Bstrpl f Prkt Bstr u Brchyth, Bstrpl f Prkt Bstr, m ind Dsspl
92.29.70↔	Bestrsim für externe Bestr und Brachyth, n.n.bez.	92.29.87↔	Bstrpl f Prkt Bstr u Brchyth, Bstrpl m Fsion v CT u PETBldm
92.29.71↔	Bstrsm f ext Bstr u Brchyth: CTgst Sm f d ext Bstr	92.29.88↔	Bstrpl f Prkt Bstr u Brchyth, Bstrpl m Fsion v CT, MRT u PETBldm
92.29.72↔	Bstrsm f ext Bstr u Brchyth, CTgst Sm f d Brchyth	92.29.89↔	Bestrpl für perkutane Bestr und Brachyth, sonstige
92.29.73↔	Bstrsm f ext Bstr u Brchyth, Fldfstl m Sm, oh 3DPln		
92.29.74↔	Bstrsm f ext Bstr u Brchyth, Fldfstl m Sm, m 3DPln		

**ADRG N10****Diagnostische Kürettage, Hysteroskopie, Sterilisation, Pertubation**

Prozedur in Tabelle N10-1 oder Prozedur in Tabelle N10-2 und nur OR-Prozeduren aus Tabelle N10-2

**DRG N10Z****Diagnostische Kürettage, Hysteroskopie, Sterilisation, Pertubation****Prozedur N10-1**

68.12.00↔	Diagn Endoskopie an Uterus u uter Halteapp, n.n.bez.	68.12.12↔	Diagnostische Hysterosalpingoskopie
68.12.10↔	Hysteroskopie, n.n.bez.	68.12.19↔	Hysteroskopie, sonstige
68.12.11↔	Diagnostische Hysteroskopie	68.12.99↔	Diagn Endoskopie an Uterus und uterinem Halteapp, so

**Prozedur N10-2**

66.21↔	Bds endosk Tublig und Quetsch [zur Sterilisation]	66.32.99↔	So bds Ligat und Durchtr d Tubae uterinae, so
66.22.00↔	Bds endosk Ligat und Durchtr d Tub uterinae, n.n.bez.	66.39.00↔	So bds Destr o Verschluss d Tubae uterinae, n.n.bez.
66.22.10↔	Bds endosk Ligat u Drchtr d Tb utr, m prt Slpngkt	66.39.10↔	So bds Destr o Verschluss d Tub uterinae, d Elektrkoag
66.22.99↔	Bds endosk Ligat und Durchtr d Tubae uterinae, so	66.39.99↔	So bds Destr o Verschluss d Tubae uterinae, So
66.29.00↔	So bds endosk Destr o Verschluss d Tub uter, n.n.bez.	66.8↔	Insufflation einer Tuba uterina
66.29.10↔	Bds endosk Destr o Verschluss d Tub uter, d Elektrkoag	66.92↔	Einseitige Destruktion oder Verschluss einer Tuba uterina
66.29.99↔	So bds endosk Destr o Verschluss d Tubae uterinae, so	68.23↔	Endometrium-Abtragung
66.31↔	Sonst beidseitige Ligatur und Quetschung der Tubae uterinae	69.09↔	Sonstige Dilatation und Curettage
66.32.00↔	So bds Ligat und Durchtr d Tubae uterinae, n.n.bez.	69.59↔	Sonstige Aspirationscurettage am Uterus
66.32.10↔	So bds Ligat u Durchtr d Tub uter, m part Salpingekt	69.6↔	Chir Massnahm zur Provokation oder Regulation d Menstr

**ADRG N11****Andere OR-Prozeduren an den weiblichen Geschlechtsorganen**

Mindestens eine Prozedur in Tabelle N11-1

**DRG N11A****Andere OR-Prozeduren an den weiblichen Geschlechtsorganen mit bestimmtem Eingriff oder äusserst schweren CC**

Prozedur in Tabelle N11-2 oder PCCL &gt; 3

**DRG N11B****Andere OR-Prozeduren an den weiblichen Geschlechtsorganen ohne bestimmten Eingriff, ohne äusserst schwere CC****Prozedur N11-1**

03.93.00↔	Implnt o Erstz d Elktrd(n) e spn Neurstm, n.n.bz.	04.92.20↔	Imp,Ers d Elktrd prmn prph Neurstm,Stbl,Enzlsys,Prk
03.93.10↔	Implnt,Erstz d Elktrd tmp epd Neurstm,Enzlsys,Tstsm	04.92.21↔	Implnt,Erstz d Elktrd prmn prph Neurstm,Stbl,Mhrlsys,prk
03.93.11↔	Implnt,Erstz d Elktrd tmp epd Neurstm,Mhrlsys,Tstsm	04.92.30↔	Imp,Ers d Elktrd prmn prph Neurstm,Plttl,Enzlsys,offn chr
03.93.20↔	Imp,Ers d Elktrd prmn epd Neurstm,Enzlsys,Dst,prk	04.92.31↔	Imp,Ers d Elktrd prmn prph Neurstm,Plttl,Mhrlsys,offn chr
03.93.21↔	Imp,Ers d Elktrd prmn epd Neurstm,Mhrlsys,Dst,prk	04.92.40↔	Impl oder Ersetzen einer Vagusnervstimulationselektrode
03.93.22↔	Imp,Ers d Elktrd prmn epd Neurstm,Enzlsys,Dst,offn chr	04.92.99↔	Implant o Ersetz d Elektrod(n) e periph Neurostim, so
03.93.23↔	Imp,Ers d Elktrd prmn epd Neurstm,Mhrlsys,Dst,offn chr	05.23↔	Lumbale Sympathektomie
03.93.30↔	Implant o Ersetz e subd Elektrod zur Vorderwstim	05.24↔	Präsakrale Sympathektomie
03.93.99↔	Implant o Ersetz d Elektrod(n) e spin Neurostim, so	34.03↔	Rethorakotomie
04.92.00↔	Implnt o Erstz d Elktrd(n) e prph Neurstm, n.n.bz.	40.11.00↔	Biopsie an einer lymphatischen Struktur, n.n.bez.
04.92.10↔	Implnt,Erstz d Elktrd tmp prph Neurstm,Enzlsys,Tstsm	40.11.10↔	Off(Inzs)Biops mdiast,praaortln,iliakln o plvnn Lymphkn
04.92.11↔	Implnt,Erstz d Elktrd tmp prph Neurstm,Mhrlsys,Tstsm	40.11.11↔	Off(Inzs)Biops zr,v,sprklvklärm,axllärm o inguinln Lymphkn

40.11.20↔	Geschlossene [perkutane] [Nadel-] Biopsie von Lymphknoten	54.21.00↔	Laparoskopie, n.n.bez.
40.11.99↔	Biopsie an einer lymphatischen Struktur, sonstige	54.21.10↔	Laparoskopie, Diagnostische Laparoskopie
40.19.00↔	Sonstige diagn Massnahm an Lymphat Strukturen, n.n.bez	54.21.20↔	Laparoskopie, Zugangsweg f Chir (Ther) Interventionen
40.19.99↔	So diagn Massnahm an Lymphat Strukturen, so	54.21.30↔	Laparoskopie, Laparoskopie mit Drainage
40.22.00↔	Exzision eines mamma-internalen Lymphknotens, n.n.bez.	54.21.99↔	Laparoskopie, sonstige
40.22.10↔	Exzision e mamma-internalen Lymphknotens, thorakoskop	54.4x.00↔	Exzision oder Destruktion von Peritonealgewebe, n.n.bez.
40.22.20↔	Exzision e mamma-internalen Lymphknotens, offen chirurgisch	54.4x.10↔	Exzision von Appendices epiploicae
40.22.99↔	Exzision eines mamma-internalen Lymphknotens, sonstige	54.4x.11↔	Exzision von Mesenterium
40.24.00↔	Exzision eines inguinalen Lymphknotens, n.n.bez.	54.4x.12↔	Exzision von Omentum
40.24.10↔	Exz e inguinalen Lymphkn, offen chir, ohne Markierung	54.4x.99↔	Exzision oder Destruktion von Peritonealgewebe, sonst
40.24.11↔	Exz inguinal Lkn, o chr, m Rdionklm o Farbstmrk(Sent-Lyekt)	54.51↔	Laparoskopische Lösung von peritonealen Adhäsionen
40.24.20↔	Exzision eines inguinalen Lymphknotens, laparoskopisch	54.59↔	Sonstige Lösung von peritonealen Adhäsionen
40.24.99↔	Exzision eines inguinalen Lymphknotens, sonstige	54.61↔	Wiederverschluss e postoperativen abdomin Wunddehiszenz
40.29.00↔	Einfache Exzision einer and lymphatischen Struktur, n.n.bez.	54.62↔	Verzögerter Verschluss einer granulierenden Abdominalwunde
40.29.10↔	Exzision eines mediastinalen Lymphknotens, n.n.bez.	54.63.00↔	Sonstige Naht an der Bauchwand, n.n.bez.
40.29.11↔	Exzision eines mediastinalen Lymphknotens, offen chirurgisch	54.63.10↔	Sonstige Naht an d Bauchw, Naht e Verletzung an d Bauchw
40.29.12↔	Exzision eines mediastinalen Lymphknotens, thorakoskopisch	54.63.99↔	Sonstige Naht an der Bauchwand, sonstige
40.29.19↔	Exzision eines mediastinalen Lymphknotens, sonstige	54.92↔	Entfernen eines Fremdkörpers aus der Peritonealhöhle
40.29.20↔	Exzision eines paraaortalen Lymphknotens	54.99.00↔	Sonstige Operationen in der Abdominal-Region, n.n.bez.
40.29.30↔	Exzision eines iliakalen Lymphknotens	54.99.30↔	S Op i d AbdRg, Rs v Gw i d Bauchrg o schr Orgnzdng
40.29.70↔	Exzision eines Lymphangioms oder Hygroma cysticum	54.99.40↔	So Op i d AbdReg, Rev e kutperit Fistel ( Kathverwsys)
40.29.80↔	Exz mehrerer abd Lymphknstat (mit Leberbiop), n.n.bez.	54.99.41↔	S Op i d AbdRg, Entf o Vrschl e ktptr Fstl (Kthvwsys)
40.29.81↔	Exz mhr abd Lymphknstt (m Lbrbiop), offn chr [StgLprpt]	54.99.50↔	So Op i d AbdReg, Anl e temp Bauchwandverschlusses
40.29.82↔	Exz mhr abd Lymphknstt (m Lbrbiop), lprsk [StgLprskpie]	54.99.60↔	Sonst Operationen in der Abdominal-Region, Lumbotomie
40.29.89↔	Exz mehrerer abd Lymphknstat (mit Leberbiop), sonstige	54.99.61↔	Sonst Operationen in der Abdominal-Region, Relumbotomie
40.29.99↔	Einfache Exzision einer and lymphatischen Struktur, sonst	54.99.99↔	Sonstige Operationen in der Abdominal-Region, sonstige
40.3x.00↔	Exzision von regionalen Lymphknoten, n.n.bez.	56.41.00↔	Partielle Ureterektomie, n.n.bez.
40.3x.09↔	Exzision von regionalen Lymphknoten, sonstige	56.41.10↔	Part Ureterektomie, Res d Ureterostiums, Perktransves
40.3x.10↔	Regionale Lymphadenektomie als selbständ Eingriff, n.n.bez.	56.41.11↔	Part Ureterektomie, Res d Ureterostiums, transurethral
40.3x.11↔	Regionale Lymphadenektomie als selbst Eingriff, zervikal	56.41.12↔	Part Ureterektomie, Res d Ureterostiums, offen chir
40.3x.12↔	Regionale Lymphadenektomie als selbst Eingriff, axillär	56.41.20↔	Partielle Ureterektomie, offen chirurgisch
40.3x.13↔	Rg Lymphkt als selbst Engr, praort, plvn, obtrtrsch o iliakl	56.41.21↔	Partielle Ureterektomie, laparoskopisch
40.3x.14↔	Reg Lymphkt als selbst Eingr, inguinal, offen chir	56.41.30↔	Partielle Ureterektomie, Resektion eines Ureterstumpfes
40.3x.15↔	Reg Lymphkt als selbst Eingr, inguinale, laparask	56.41.40↔	Resektion einer Ureterozele, transurethral
40.3x.16↔	Reg Lymphkt als selbst Eingr, mediast und peribr	56.41.41↔	Resektion einer Ureterozele, offen chirurgisch
40.3x.19↔	Regionale Lymphadenektomie als selbständ Eingriff, sonst	56.41.49↔	Resektion einer Ureterozele, sonstiger Zugang
40.3x.20↔	Regionale Lymphkt i Rahmen e and Eingr, n.n.bez.	56.41.99↔	Partielle Ureterektomie, sonstige
40.3x.21↔	Regionale Lymphkt i Rahmen e and Eingr, zervikal	56.51.00↔	Aufbau einer kutanen Ureteroileostomie, n.n.bez.
40.3x.22↔	Regionale Lymphkt i Rahmen e and Eingr, axillär	56.51.10↔	Afb e kt Urt, Urkt [IlmCndt] o Urtktst [Kln/SgmCndt], off chr
40.3x.23↔	Rg Lymphkt i Rhmn e and Engr, praort, plvn o iliakl	56.51.11↔	Afb e kt Urt, Urkt [IlmCndt] o Urtktst [Kln/SgCdt], Lsk
40.3x.24↔	Regionale Lymphkt i Rahmen e and Eingr, obturatorisch	56.51.12↔	Afb e kt Urtlst, m Drmntprnt [Cndt] (N knntn Stm), so Zg
40.3x.25↔	Regionale Lymphkt i Rahmen e and Eingr, inguinale	56.51.20↔	Afb e kt Urtlst, Umwdl e and sprvs Hrmb l e ktn Urtlst
40.3x.26↔	Reg Lymphkt i Rahmen e and Eingr, mediast und peribr	56.51.30↔	Aufb e kut Ureteroileostomie, m Darmres (kontin Stoma)
40.3x.29↔	Regionale Lymphkt i Rahmen e and Eingr, sonstige	56.51.99↔	Aufbau einer kutanen Ureteroileostomie, sonstige
45.27↔	Intestinale Biopsie an nicht näher bezeichneter Stelle	56.52.00↔	Revision einer kutanen Ureteroileostomie, n.n.bez.
46.99.10↔	Dekompression des Darms	56.52.10↔	Rev e kut Uretilst, m Darminterponat [Conduit]
46.99.51↔	Einl o Wechsel e Ni selbexp Proth a Darm, offen chir	56.52.20↔	Rev e kut Ureteroileostomie, m Darmres (kontin Stoma)
46.99.52↔	Einl o Wechsel e Ni selbexp Proth a Darm, laparask	56.52.99↔	Revision einer kutanen Ureteroileostomie, sonstige
46.99.61↔	Einl o Wechsel e selbexp Proth a Darm, offen chir	56.61.00↔	Aufbau einer anderen kutanen Ureterostomie, n.n.bez.
46.99.62↔	Einl o Wechsel e selbexp Proth a Darm, laparask	56.61.10↔	Afb e and kt Urtrst, Urtrkneostmie u Trmsrkrnstmie, Lsk
46.99.71↔	Entfernen einer Prothese, offen chirurgisch	56.61.20↔	Afb e and kt Urtrs, Uwdl e and sprvs Hrmb l e kn Urtrst
46.99.72↔	Entfernen einer Prothese, laparoskopisch	56.61.99↔	Aufbau einer anderen kutanen Ureterostomie, sonstige
46.99.80↔	Durchtrennung der Laddschen Bänder	56.62↔	Revision einer anderen kutanen Ureterostomie
46.99.91↔	Sonstige Operationen am Darm, offen chirurgisch	56.71.00↔	Harnableitung in den Darm, n.n.bez.
46.99.92↔	Sonstige Operationen am Darm, laparoskopisch	56.71.10↔	Ureterosigmoideostomie m Reservoirbildung, offen chir
47.09↔	Sonstige Appendektomie	56.71.11↔	Ureterosigmoideostomie mit Reservoirbildung, laparask
47.19↔	Sonstige inzidente Appendektomie	56.71.20↔	Umwandlung e and supraves Harnabl i e Harnabl i D Darm
47.2↔	Drainage eines Appendixabszesses	56.71.99↔	Harnableitung in den Darm, sonstige
47.91↔	Appendikostomie	56.72↔	Revision einer ureterointestinalen Anastomose
47.92↔	Verschluss einer Appendixfistel	56.75↔	Transureteroureterostomie
47.99↔	Sonstige Operationen an der Appendix	56.83↔	Verschluss einer Ureterostomie
50.12↔	Offene Biopsie an der Leber	56.92↔	Implantation eines elektronischen Ureterstimulators
50.14↔	Laparoskopische Leberbiopsie	56.93↔	Ersetzen eines elektronischen Ureterstimulators
54.11↔	Probepaparotomie	56.94↔	Entfernen eines elektronischen Ureterstimulators
54.12.00↔	Relaparotomie, n.n.bez.	56.99.00↔	Sonstige Operationen an einem Ureter, n.n.bez.
54.12.10↔	Relaparotomie, Second-look-Laparotomie	56.99.10↔	Freilegung des Ureters (zur Exploration)
54.12.99↔	Relaparotomie sonstige	56.99.20↔	Revisionsoperation am Ureter, offen chirurgisch
54.19.00↔	Sonstige Laparotomie, n.n.bez.	56.99.21↔	Revisionsoperation am Ureter, sonstiger Zugang
54.19.10↔	Sonstige Laparotomie, Laparotomie mit Drainage	56.99.30↔	So Op an e Ureter, Injekt b Ostiuminsuf, transurethral
54.19.99↔	Sonstige Laparotomie, sonstige	56.99.31↔	So Op an e Ureter, Injekt b Ostiuminsuf, offen chir

56.99.32↔	So Op an e Ureter, Injekt b Ostiuminsuf, So Zugang	58.43.30↔	Verschluss einer urethrorektalen Fistel
56.99.99↔	Sonstige Operationen an einem Ureter, sonstige	58.43.99↔	Verschluss einer anderen Urethrafistel, sonstige
57.34↔	Offene Biopsie der Harnblase	58.44↔	Reanastomose der Urethra
57.49.00↔	S trnsrthr Exz o Dstr v Läs o Gw d Hrmb, n.n.bez.	58.45.00↔	Plast Rekonstruktion b Hypospad o Eüpispad, n.n.bez.
57.49.11↔	S trnsrthr Exz o Dstr v Läs o Gw d Hrmb, Dstr, trnsrth	58.45.10↔	Plast Rekonstruktion b Hypospad o Eüpispad, b d Frau
57.49.12↔	S trnsrthr Exz o Dstr v Läs o Gw d Hrmb, Rs, trnsrth	58.45.20↔	Plst Rk b Hyps o Eüpspd, b Mnn, Schfffrchtng u Chrdktmie
57.49.99↔	So transurethr Exz o Destr von Läs o Gew d Hrmb, so	58.45.21↔	Plast Reko b Hypospad o Eüpispad, b Mann, So Verfahren
57.51↔	Exzision des Urachus	58.45.99↔	Plast Rekonstruktion b Hypospad o Eüpispad, sonstige
57.58↔	Laparask Exz o Destr von and Läs o Gew an d Hrmb	58.46.00↔	Sonstige Rekonstruktion der Urethra, n.n.bez.
57.59.00↔	Off Exz o Destr v and Läs o Gew an d Hrmb, n.n.bez.	58.46.10↔	Rekonstruktion d dist Teils d Urethra nach Verletzung
57.59.10↔	Off Exz o Dstr v and Läs o Gw an d Hrmb, Exz, offn chr	58.46.11↔	Rk d Prs prstc o d Prs mmbrncea d Urth n Vrltz
57.59.20↔	Off Exz o Destr v and Läs o Gew an d Hrmb, Myektomie	58.46.99↔	Sonstige Rekonstruktion der Urethra, sonstige
57.59.99↔	Off Exz o Destr von and Läs o Gew an d Hrmb, so	58.47↔	Urethrale Meatoplastik
57.6x.00↔	Partielle Zystektomie, n.n.bez.	58.49.00↔	Sonst plastische Rekonstruktion an der Urethra, n.n.bez.
57.6x.10↔	Part Zystektomie, oh Ureterneointplantation, offen chir	58.49.10↔	Einz Plast Rekonstruktion d Urethra, m Präpu o Penish
57.6x.11↔	Part Zystektomie, oh Ureterneointplantation, laparask	58.49.11↔	Einz Plast Reko d Ureth, m Mund o Harnblschlh, So Reko
57.6x.12↔	Part Zystekt, m eins o beids Ureterneoiimpl, offen chir	58.49.20↔	Zweiz plst Rk d Urth, erst Stzng, m Präp o Pnsh
57.6x.13↔	Part Zystekt, m eins o beids Ureterneoiimpl, laparask	58.49.21↔	Zweiz plst Rk d Urth, erst Stzng, m Präp o Pnsh
57.6x.20↔	Prt Zystkt, Sprtrg o sbtt Rsktion, o Urtrniimpl, off chr	58.49.29↔	So plst Rk d Urth, zweizeitig, erst Stzng, so Rk
57.6x.21↔	Prt Zystkt, Sprtrg o sbtt Rs, oh Urtrneoiimpl, lprsk	58.49.99↔	Sonst plastische Rekonstruktion an der Urethra, sonst
57.6x.22↔	Prt Zystkt, Sprtrg o sbtt Rs m o bds Urtrimpl, off chr	58.5x.00↔	Lösung einer Urethrastraktur, n.n.bez.
57.6x.23↔	Prt Zystkt, Sprtrg o sbt Rs m eins o beids Urtrimpl, Lsk	58.5x.10↔	Lös e Urthstrkr, Trmsrthr Inzs d Spncht urthrae extrns
57.6x.99↔	Partielle Zystektomie, sonstige	58.5x.20↔	Lösung einer Urethrastraktur, Urethrotomia interna
57.71.00↔	Radikale Zystektomie, n.n.bez.	58.5x.99↔	Lösung einer Urethrastraktur, sonstige
57.71.10↔	Rad Zystektomie, oh Urethrektomie, b Mann, offen chir	58.6↔	Dilatation der Urethra
57.71.11↔	Rad Zystektomie, oh Urethrektomie, b Mann, laparask	58.91↔	Inzision am Periurethralgewebe
57.71.20↔	Rad Zystektomie, m Urethrektomie, b Mann, offen chir	58.92↔	Exzision am Periurethralgewebe
57.71.21↔	Rad Zystektomie, m Urethrektomie, b Mann, laparask	59.00↔	Retroperitoneale Dissektion, n.n.bez.
57.71.30↔	Rad Zystektomie, oh Urethrekt, b d Frau, offen chir	59.09↔	Sonst Inzision am perirenenalen oder periureteralen Gewebe
57.71.31↔	Rad Zystektomie, oh Urethrektomie, b d Frau, laparask	59.11↔	Sonstige Lösung von perivesikalen Adhäsionen
57.71.40↔	Rad Zystektomie, m Urethrektomie, b d Frau, offen chir	59.12↔	Laparoskopische Lösung von perivesikalen Adhäsionen
57.71.41↔	Rad Zystektomie, m Urethrektomie, b d Frau, laparask	59.19↔	Sonstige Inzision am perivesikalen Gewebe
57.71.50↔	Rd Zystkt, BEvszrtion (Exnt) b Mnn, offn chr	59.91↔	Exzision am perirenenalen oder perivesikalen Gewebe
57.71.51↔	Rad Zystekt, BeEviszeration (Exent) b Mann, laparask	59.92↔	Sonst Operationen am perirenenalen o perivesikalen Gewebe
57.71.99↔	Radikale Zystektomie, sonstige	59.99↔	Sonstige Operationen an den Hamorganen
57.79.00↔	Sonstige totale Zystektomie, n.n.bez.	66.31↔	Sonst beidseitige Ligatur und Quetschung der Tubae uterinae
57.79.10↔	So tot Zystekt, Einf Zystekt, b Mann, offen chir	66.32.00↔	So bds Ligat und Durchtr d Tubae uterinae, n.n.bez.
57.79.11↔	So tot Zystektomie, Einf Zystektomie, b Mann, laparask	66.32.10↔	So bds Ligat u Durchtr d Tub uter, m part Salpingekt
57.79.20↔	So tot Zystekt, Einf Zystekt, b d Frau, offen chir	66.32.99↔	So bds Ligat und Durchtr d Tubae uterinae, so
57.79.21↔	So tot Zystekt, Einf Zystekt, b d Frau, laparask	66.92↔	Einseitige Destruktion oder Verschluss einer Tuba uterina
57.79.99↔	Sonstige totale Zystektomie, sonstige	69.19↔	Sonstige Exz o Destr an Uterus und uterinom Halteapp
57.81↔	Naht einer Harnblasenverletzung	69.6↔	Chir Massnahm zur Provokation oder Regulation d Menstr
57.82↔	Verschluss einer Zystostomie	69.92.01↔	Behandlung wegen Infertilität, n.n.bez.
57.83↔	Verschluss einer vesikointestinalen Fistel	69.92.10↔	Künstliche Insemination, n.n.bez.
57.84.00↔	Verschluss einer anderen Harnblasenfistel, n.n.bez.	69.92.11↔	Intrauterine Insemination
57.84.10↔	Verschluss e vesikovaginalen Fistel, offen chir (abd)	69.92.12↔	Direkte intraperitoneale Insemination (DIPI)
57.84.11↔	Verschluss einer vesikovaginalen Fistel, vaginal	69.92.19↔	Künstliche Insemination, sonstige
57.84.12↔	Verschluss einer vesikovaginalen Fistel, transvesikal	69.92.20↔	Fllklpkt u Ovmsp, intrtb Gmtntrf (GIFT), n.n.bez.
57.84.13↔	Verschluss einer vesikovaginalen Fistel, laparoskopisch	69.92.21↔	Perkutane Follikelpunktion (unter sonographischer Kontrolle)
57.84.20↔	Verschluss einer vesikokutanen Fistel, offen chir	69.92.22↔	Laparoskopische Ovumaspiration
57.84.21↔	Verschluss einer vesikokutanen Fistel, laparoskopisch	69.92.23↔	Transvaginale Ovumaspiration
57.84.99↔	Verschluss einer anderen Harnblasenfistel, sonstige	69.92.24↔	Laparask Ovumasp m intratubärem Gametentr (GIFT)
57.88↔	Sonstige Anastomose an der Harnblase	69.92.29↔	Follikelpkt u Ovumasp, intratub Gametentr (GIFT), so
57.89↔	Sonstige plastische Rekonstruktion an der Harnblase	69.92.30↔	In-vitro-Fertilisation (IVF) und sonstr Transfer, n.n.bez.
57.92↔	Dilatation am Harnblasenhals	69.92.31↔	Embryotransfer
57.96↔	Implantation eines elektronischen Blasenstimulators	69.92.32↔	Intratubärer Zygotentransfer (ZIFT)
57.97↔	Ersetzen eines elektronischen Blasenstimulators	69.92.39↔	In-vitro-Fertilisation (IVF) und sonstr Transfer, sonst
57.98↔	Entfernen eines elektronischen Blasenstimulators	69.92.99↔	Behandlung wegen Infertilität, sonstige
58.0↔	Urethrotomie	70.12↔	Kuldotomie
58.31.00↔	Endosk Exz o Destr von Läs o Gew an d Ureth, n.n.bez.	70.22↔	Kuldoskopie
58.31.10↔	Endosk Exz o Destr von Läs o Gew an d Urethra, Exz	71.9↔	Sonst Operationen an den weiblichen Geschlechtsorganen
58.31.11↔	Endosk Exz o Destr von Läs o Gew an d Urethra, Destr	82.91↔	Lösung von Adhäsionen an der Hand
58.31.99↔	Endosk Exz o Destr von Läs o Gew an d Urethra, so	82.99.00↔	Sonstige Op an M, Sehne und Fasz d Hand, n.n.bez.
58.41↔	Naht einer Urethraerletzung	82.99.10↔	Sonstige Operationen an Sehnen der Hand
58.42↔	Verschluss einer Urethrostomie	82.99.20↔	Sonstige Operationen an Sehnen der Hand
58.43.00↔	Verschluss einer anderen Urethrafistel, n.n.bez.	82.99.30↔	Sonstige Operationen an Muskeln der Hand
58.43.10↔	Verschluss e urethrovaginalen Fistel, offen chir (abd)	82.99.99↔	Sonstige Op an M, Sehne und Fasz d Hand, sonstige
58.43.11↔	Verschluss e urethrovaginalen Fistel, laparask	83.01.00↔	Exploration einer Sehnenscheide, n.n.bez.
58.43.12↔	Verschluss einer urethrovaginalen Fistel, vaginal	83.01.10↔	Exploration einer Sehnenscheide, Kopf- und Hals
58.43.20↔	Verschluss einer urethrokutanen Fistel	83.01.11↔	Exploration einer Sehnenscheide, Schulter und Axilla

83.01.12↔	Exploration einer Sehnscheide, Oberarm und Ellenbogen	83.14.14↔	Fasziotomie o Aponeurotomie, Brustwand, Bauch und Rücken
83.01.13↔	Exploration einer Sehnscheide, Unterarm	83.14.15↔	Fasziotomie o Aponeurotomie, Leist u Genreg u Gesäss
83.01.14↔	Exploration einer Sehnscheide, Brustwand und Rücken	83.14.16↔	Fasziotomie oder Aponeurotomie, Untere Extremität
83.01.15↔	Explor e Sehnscheide, Leisten und Genreg und Gesäß	83.14.19↔	Fasziotomie oder Aponeurotomie, Andere Lokalisation
83.01.16↔	Exploration einer Sehnscheide, Untere Extremität	83.14.99↔	Fasziotomie oder Aponeurotomie, sonstige
83.01.19↔	Exploration einer Sehnscheide, Andere Lokalisation	83.19.00↔	Sonstige Durchtrennung von Weichteilen, n.n.bez.
83.01.99↔	Exploration einer Sehnscheide, sonstige	83.19.10↔	Durchtrennung eines Muskels, Kopf und Hals
83.02.00↔	Myotomie, n.n.bez.	83.19.11↔	Durchtrennung eines Muskels, Schulter und Axilla
83.02.10↔	Myotomie, Kopf und Hals	83.19.12↔	Durchtrennung eines Muskels, Oberarm und Ellenbogen
83.02.11↔	Myotomie, Schulter und Axilla	83.19.13↔	Durchtrennung eines Muskels, Unterarm
83.02.12↔	Myotomie, Oberarm und Ellenbogen	83.19.14↔	Durchtrennung eines Muskels, Bruw, Bauch und Rücken
83.02.13↔	Myotomie, Unterarm	83.19.15↔	Durchtr e Muskels, Leisten und Genreg und Gesäss
83.02.14↔	Myotomie, Brustwand, Bauch und Rücken	83.19.16↔	Durchtrennung eines Muskels, Untere Extremität
83.02.15↔	Myotomie, Leisten- und Genitalregion und Gesäss	83.19.19↔	Durchtrennung eines Muskels, Andere Lokalisation
83.02.16↔	Myotomie, Untere Extremität	83.19.20↔	Desins von Muskel, Sehne und Faszie, Kopf und Hals
83.02.19↔	Myotomie, Andere Lokalisation	83.19.21↔	Desins von Muskel, Sehne und Fasz, Schulter und Axilla
83.02.99↔	Myotomie, sonstige	83.19.22↔	Desins von Muskel, Sehne und Faszie, Oberarm und Ellb
83.03.00↔	Bursotomie, n.n.bez.	83.19.23↔	Desinsertion von Muskel, Sehne und Faszie, Unterarm
83.03.10↔	Bursotomie, Kopf und Hals	83.19.24↔	Desins von M, Sehne und Fasz, Bruw, Bauch und Rücken
83.03.11↔	Bursotomie, Schulter und Axilla	83.19.25↔	Desins von M, Sehn u Fasz, Leist u Genreg u Gesäss
83.03.12↔	Bursotomie, Oberarm und Ellenbogen	83.19.26↔	Desins von Muskel, Sehne und Faszie, Untere Extremität
83.03.13↔	Bursotomie, Unterarm	83.19.29↔	Desins von Muskel, Sehne und Faszie, And Lokalisation
83.03.14↔	Bursotomie, Brustwand, Bauch und Rücken	83.19.30↔	Lappenstieldurchtrennung nach Lappenpl, Kopf und Ha
83.03.15↔	Bursotomie, Leisten- und Genitalregion und Gesäss	83.19.31↔	Lappenstidurcht nach Lappenpl, Schulter und Axilla
83.03.16↔	Bursotomie, Untere Extremität	83.19.32↔	Lappenstidurcht nach Lappenpl, Oberarm und Ellb
83.03.19↔	Bursotomie, Andere Lokalisation	83.19.33↔	Lappenstieldurchtrennung nach Lappenplastik, Unterarm
83.03.99↔	Bursotomie, sonstige	83.19.34↔	Lappenstidurcht nach Lappenpl, Bruw, Bauch und Rücken
83.09.00↔	Sonstige Inzision an den Weichteilen, n.n.bez.	83.19.35↔	Lappenstidurcht na Lappenpl, Leist u Genreg u Gesäss
83.09.10↔	Fremdkentf aus Muskel, Sehne oder Fasz, Kopf und Hals	83.19.36↔	Lappenstieldurchtrennung nach Lappenpl, Untere Extrem
83.09.11↔	Fremdkentf aus M, Sehne oder Fasz, Schulter und Axilla	83.19.39↔	Lappenstidurcht nach Lappenpl, And Lokalisation
83.09.12↔	Fremdkentf aus M, Sehne oder Fasz, Oberarm und Ellb	83.19.90↔	Sonstige Durchtrennung von Weichteilen, Kopf und Hals
83.09.13↔	Fremdkentf aus Muskel, Sehne oder Fasz, Unterarm	83.19.91↔	Sonst Durchtrennung von Weichteilen, Schulter und Axilla
83.09.14↔	Fremdkentf aus M, Sehne o Fasz, Bruw, Bauch und Rücken	83.19.92↔	Sonst Durchtrennung von Weichteilen, Oberarm und Ellenbogen
83.09.15↔	Fremdkentf aus M, Sehn o Fasz, Leist u Genreg u Gesäss	83.19.93↔	Sonstige Durchtrennung von Weichteilen, Unterarm
83.09.16↔	Fremdkentf aus Muskel, Sehne oder Fasz, Untere Extrem	83.19.94↔	So Durchtr von Weichteilen, Bruw, Bauch und Rücken
83.09.19↔	Fremdkentf aus Muskel, Sehne oder Fasz, And Lok	83.19.95↔	So Durchtr von Weichteilen, Leist u Genreg u Gesäss
83.09.90↔	Sonstige Inzision an den Weichteilen, Kopf und Hals	83.19.96↔	Sonst Durchtrennung von Weichteilen, Untere Extremität
83.09.91↔	Sonst Inzision an den Weichteilen, Schulter und Axilla	83.19.97↔	Sonst Durchtrennung von Weichteilen, Andere Lokalisation
83.09.92↔	Sonst Inzision an den Weichteilen, Oberarm und Ellenbogen	83.19.99↔	Sonstige Durchtrennung von Weichteilen, sonstige
83.09.93↔	Sonstige Inzision an den Weichteilen, Unterarm	83.21.00↔	Biopsie an den Weichteilen, n.n.bez.
83.09.94↔	So Inzis an D Weichteilen, Bruw, Bauch und Rücken	83.21.10↔	Biops an D Weicht, Perkut (Nad) Biops an D Weicht
83.09.95↔	So Inzis an D Weichteilen, Leist u Genreg u Gesäss	83.21.11↔	Offene Biopsie an den Weichteilen
83.09.96↔	Sonstige Inzision an den Weichteilen, Untere Extremität	83.21.20↔	Biopsie an den Weichteilen, Perkutane (Nadel-) Biop a Muskel
83.09.97↔	Sonst Inzision an den Weichteilen, Andere Lokalisation	83.21.21↔	Offene Biopsie am Muskel
83.09.99↔	Sonstige Inzision an den Weichteilen, sonstige	83.21.30↔	Biopsie an den Weichteilen, Biopsie an einem Schleimbeutel
83.11↔	Tenotomie der Achillessehne	83.21.99↔	Biopsie an den Weichteilen, sonstige
83.12↔	Tenotomie der Hüft-Adduktoren	83.31.00↔	Exzision einer Läsion an einer Sehnscheide, n.n.bez.
83.13.00↔	Sonstige Tenotomie, n.n.bez.	83.31.10↔	Exzision einer Läsion an einer Sehnscheide, Kopf und Hals
83.13.10↔	Inzision einer Sehne, Kopf und Hals	83.31.11↔	Exz e Läsion an e Sehnscheide, Schulter und Axilla
83.13.11↔	Inzision einer Sehne, Schulter und Axilla	83.31.12↔	Exzision e Läsion an e Sehnscheide, Oberarm und Ellb
83.13.12↔	Inzision einer Sehne, Oberarm und Ellenbogen	83.31.13↔	Exzision einer Läsion an einer Sehnscheide, Unterarm
83.13.13↔	Inzision einer Sehne, Unterarm	83.31.14↔	Exz e Läs an e Sehnscheid, Brustwand, Bauch u Rücken
83.13.14↔	Inzision einer Sehne, Brustwand, Bauch und Rücken	83.31.15↔	Exz e Läs an e Sehnscheid, Leist u Genreg u Gesäss
83.13.15↔	Inzision e Sehne, Leisten und Genreg und Gesäss	83.31.16↔	Exz einer Läsion an einer Sehnscheide, Untere Extremität
83.13.16↔	Inzision einer Sehne, Untere Extremität	83.31.19↔	Exzision e Läsion an e Sehnscheide, And Lokalisation
83.13.19↔	Inzision einer Sehne, Andere Lokalsiation	83.31.99↔	Exzision einer Läsion an einer Sehnscheide, sonstige
83.13.20↔	Durchtrennung einer Sehne, Kopf und Hals	83.32.00↔	Exzision einer Läsion an einem Muskel, n.n.bez.
83.13.21↔	Durchtrennung einer Sehne, Schulter und Axilla	83.32.10↔	Exzision einer Läsion an einem Muskel, Kopf und Hals
83.13.22↔	Durchtrennung einer Sehne, Oberarm und Ellenbogen	83.32.11↔	Exzision einer Läsion an einem Muskel, Schulter und Arm
83.13.23↔	Durchtrennung einer Sehne, Unterarm	83.32.12↔	Exzision e Läsion an e Muskel, Bruw, Bauch und Rücken
83.13.24↔	Durchtrennung einer Sehne, Brustwand, Bauch und Rücken	83.32.13↔	Exz e Läs an e Muskel, Leisten und Genreg und Gesäss
83.13.25↔	Durchtr e Sehne, Leisten und genitalregion und Gesäss	83.32.14↔	Exzision einer Läsion an einem Muskel, Untere Extremität
83.13.26↔	Durchtrennung einer Sehne, Untere Extremität	83.32.19↔	Exzision einer Läsion an einem Muskel, Andere Lokalisation
83.13.29↔	Durchtrennung einer Sehne, Andere Lokalisation	83.32.99↔	Exzision einer Läsion an einem Muskel, sonstige
83.13.99↔	Sonstige Tenotomie, sonstige	83.39.00↔	Exzision einer Läsion an anderen Weichteilen, n.n.bez.
83.14.00↔	Fasziotomie oder Aponeurotomie, n.n.bez.	83.39.10↔	Exzision einer Läsion an einer Sehne, Kopf und Hals
83.14.10↔	Fasziotomie oder Aponeurotomie, Kopf und Hals	83.39.11↔	Exzision einer Läsion an einer Sehne, Schulter und Arm
83.14.11↔	Fasziotomie oder Aponeurotomie, Schulter und Axilla	83.39.12↔	Exz e Läs and Weicht, Exz e Läs e Shn, Brw, Bauch u Rückn
83.14.12↔	Fasziotomie oder Aponeurotomie, Oberarm und Ellenbogen	83.39.13↔	Exz e Läs an e Sehne, Leisten und Genreg und Gesäss
83.14.13↔	Fasziotomie oder Aponeurotomie, Unterarm	83.39.14↔	Exzision einer Läsion an einer Sehne, Untere Extremität





83.39.19↔	Exzision einer Läsion an einer Sehne, And Lokalisation	83.5x.14↔	Bursektomie, Brustwand, Bauch und Rücken
83.39.20↔	Exzision einer Läsion an einer Faszie, Kopf und Hals	83.5x.15↔	Bursektomie, Leisten- und Genitalregion und Gesäss
83.39.21↔	Exzision einer Läsion an einer Faszie, Schulter und Arm	83.5x.16↔	Bursektomie, Untere Extremität
83.39.22↔	Exzision e Läsion an e Faszie, Bruw, Bauch und Rücken	83.5x.19↔	Bursektomie, Andere Lokalisation
83.39.23↔	Exz e Läsion an e Fasz, Leisten und Genreg und Gesäss	83.5x.99↔	Bursektomie, sonstige
83.39.24↔	Exzision e Läsion an e Faszie, Untere Extremität	83.61.00↔	Naht einer Sehnscheide, n.n.bez.
83.39.29↔	Exzision e Läsion an e Faszie, And Lokalisation	83.61.11↔	Naht einer Sehnscheide, Schulter und Axilla
83.39.99↔	Exzision einer Läsion an anderen Weichteilen, sonstige	83.61.12↔	Naht einer Sehnscheide, Oberarm und Ellenbogen
83.41↔	Exzision einer Sehne zur Transplantation	83.61.13↔	Naht einer Sehnscheide, Unterarm
83.42.00↔	Sonstige Tenonektomie, n.n.bez.	83.61.14↔	Naht einer Sehnscheide, Brustwand, Bauch und Rücken
83.42.10↔	Sonstige Tenonektomie, Kopf und Hals	83.61.15↔	Naht einer Sehnscheide, Leisten- und Genitalreg u Gesäss
83.42.11↔	Sonstige Tenonektomie, Schulter und Axilla	83.61.16↔	Naht einer Sehnscheide, Untere Extremität
83.42.12↔	Sonstige Tenonektomie, Oberarm und Ellenbogen	83.61.19↔	Naht einer Sehnscheide, Andere Lokalisation
83.42.13↔	Sonstige Tenonektomie, Unterarm	83.61.99↔	Naht einer Sehnscheide, sonstige
83.42.14↔	Sonstige Tenonektomie, Brustwand, Bauch und Rücken	83.62.00↔	Sekundäre Naht einer Sehne, n.n.bez.
83.42.15↔	Sonst Tenonektomie, Leisten- und Genitalregion und Gesäss	83.62.10↔	Sekundäre Naht einer Sehne, Kopf und Hals
83.42.16↔	Sonstige Tenonektomie, Untere Extremität	83.62.11↔	Sekundäre Naht einer Sehne, Schulter und Axilla
83.42.19↔	Sonstige Tenonektomie, Andere Lokalisation	83.62.12↔	Sekundäre Naht einer Sehne, Oberarm und Ellenbogen
83.42.99↔	Sonstige Tenonektomie, sonstige	83.62.13↔	Sekundäre Naht einer Sehne, Unterarm
83.44.00↔	Sonstige Fasziektomie, n.n.bez.	83.62.14↔	Sekundäre Naht einer Sehne, Brustwand, Bauch und Rücken
83.44.10↔	Sonstige Fasziektomie, Kopf und Hals	83.62.15↔	Sekundäre Naht e Sehne, Leisten und Genreg und Gesäss
83.44.11↔	Sonstige Fasziektomie, Schulter und Axilla	83.62.16↔	Sekundäre Naht einer Sehne, Untere Extremität
83.44.12↔	Sonstige Fasziektomie, Oberarm und Ellenbogen	83.62.19↔	Sekundäre Naht einer Sehne, Andere Lokalisation
83.44.13↔	Sonstige Fasziektomie, Unterarm	83.62.99↔	Sekundäre Naht einer Sehne, sonstige
83.44.14↔	Sonstige Fasziektomie, Brustwand, Bauch und Rücken	83.64.00↔	Sonstige Naht einer Sehne, n.n.bez.
83.44.15↔	Sonst Fasziektomie, Leisten- und Genitalregion und Gesäss	83.64.10↔	Sonstige Naht einer Sehne, Kopf und Hals
83.44.16↔	Sonstige Fasziektomie, Untere Extremität	83.64.11↔	Sonstige Naht einer Sehne, Schulter und Axilla
83.44.19↔	Sonstige Fasziektomie, Andere Lokalisation	83.64.12↔	Sonstige Naht einer Sehne, Oberarm und Ellenbogen
83.44.99↔	Sonstige Fasziektomie, sonstige	83.64.13↔	Sonstige Naht einer Sehne, Unterarm
83.45.00↔	Sonstige Myektomie, n.n.bez.	83.64.14↔	Sonstige Naht einer Sehne, Brustwand, Bauch und Rücken
83.45.10↔	Sonstige Myektomie, Kopf und Hals	83.64.15↔	Sonst Naht einer Sehne, Leisten- und Genitalreg u Gesäss
83.45.11↔	Sonstige Myektomie, Schulter und Axilla	83.64.16↔	Sonstige Naht einer Sehne, Untere Extremität
83.45.12↔	Sonstige Myektomie, Oberarm und Ellenbogen	83.64.19↔	Sonstige Naht einer Sehne, Andere Lokalisation
83.45.13↔	Sonstige Myektomie, Unterarm	83.64.99↔	Sonstige Naht einer Sehne, sonstige
83.45.14↔	Sonstige Myektomie, Brustwand, Bauch und Rücken	83.65.00↔	Sonstige Naht an Muskel oder Faszie, n.n.bez.
83.45.15↔	Sonst Myektomie, Leisten- und Genitalregion und Gesäss	83.65.10↔	Sonstige Naht an Muskel oder Faszie, Kopf und Hals
83.45.16↔	Sonstige Myektomie, Untere Extremität	83.65.11↔	Sonst Naht an Muskel oder Faszie, Schulter und Axilla
83.45.19↔	Sonstige Myektomie, Andere Lokalisation	83.65.12↔	Sonst Naht an Muskel oder Faszie, Oberarm und Ellenbogen
83.45.99↔	Sonstige Myektomie, sonstige	83.65.13↔	Sonstige Naht an Muskel oder Faszie, Unterarm
83.49.00↔	Sonstige Exzision von Weichteilen, n.n.bez.	83.65.14↔	Sonst Naht an Muskel o Faszie, Brustwand, Bauch und Rücken
83.49.10↔	Exzision einer Sehnscheide, Kopf und Hals	83.65.15↔	Sonstige Nht an M o Fasz, Leist und Genreg und Gesäss
83.49.11↔	Exzision einer Sehnscheide, Schulter und Axilla	83.65.16↔	Sonstige Naht an Muskel oder Faszie, Untere Extremität
83.49.12↔	Exzision einer Sehnscheide, Oberarm und Ellenbogen	83.65.19↔	Sonst Naht an Muskel oder Faszie, Andere Lokalsiation
83.49.13↔	Exzision einer Sehnscheide, Unterarm	83.65.99↔	Sonstige Naht an Muskel oder Faszie, sonstige
83.49.14↔	Exzision einer Sehnscheide, Brustwand und Rücken	83.72.00↔	Sehnenrückverlagerung, n.n.bez.
83.49.15↔	Exz e Sehnscheide, Leisten und Genreg und Gesäss	83.72.10↔	Sehnenrückverlagerung, Kopf und Hals
83.49.16↔	Exzision einer Sehnscheide, Untere Extremität	83.72.11↔	Sehnenrückverlagerung, Schulter und Axilla
83.49.19↔	Exzision einer Sehnscheide, Andere Lokalisation	83.72.12↔	Sehnenrückverlagerung, Oberarm und Ellenbogen
83.49.20↔	Kompartimentresektion, Kopf und Hals	83.72.13↔	Sehnenrückverlagerung, Unterarm
83.49.21↔	Kompartimentresektion, Schulter und Axilla	83.72.14↔	Sehnenrückverlagerung, Brustwand, Bauch und Rücken
83.49.22↔	Kompartimentresektion, Oberarm und Ellenbogen	83.72.15↔	Sehnenverkürzung, Leisten- und Genitalregion und Gesäss
83.49.23↔	Kompartimentresektion, Unterarm	83.72.16↔	Sehnenrückverlagerung, Untere Extremität
83.49.24↔	Kompartimentresektion, Brustwand, Bauch und Rücken	83.72.19↔	Sehnenrückverlagerung, Andere Lokalisation
83.49.25↔	Kompartimentresektion, Leisten und Genreg und Gesäss	83.72.99↔	Sehnenrückverlagerung, sonstige
83.49.26↔	Kompartimentresektion, Untere Extremität	83.73.00↔	Reinsertion einer Sehne, n.n.bez.
83.49.29↔	Kompartimentresektion, Andere Lokalisation	83.73.10↔	Reinsertion einer Sehne, Kopf und Hals
83.49.30↔	Sonstige Exzision von Weichteilen, Kopf und Hals	83.73.11↔	Reinsertion einer Sehne, Schulter und Axilla
83.49.31↔	Sonstige Exzision von Weichteilen, Schulter und Axilla	83.73.12↔	Reinsertion einer Sehne, Oberarm und Ellenbogen
83.49.32↔	Sonst Exzision von Weichteilen, Oberarm und Ellenbogen	83.73.13↔	Reinsertion einer Sehne, Unterarm
83.49.33↔	Sonstige Exzision von Weichteilen, Unterarm	83.73.14↔	Reinsertion einer Sehne, Brustwand, Bauch und Rücken
83.49.34↔	Sonst Exzision von Weichteilen, Brustwand, Bauch u Rücken	83.73.15↔	Reinsertion e Sehne, Leisten- u Genitalregion u Gesäss
83.49.35↔	So Exz von Weichteilen, Leist und Genreg und Gesäss	83.73.16↔	Reinsertion einer Sehne, Untere Extremität
83.49.36↔	Sonstige Exzision von Weichteilen, Untere Extremität	83.73.19↔	Reinsertion einer Sehne, Andere Lokalisation
83.49.39↔	Sonstige Exzision von Weichteilen, Andere Lokalisation	83.73.99↔	Reinsertion einer Sehne, sonstige
83.49.99↔	Sonstige Exzision von Weichteilen, sonstige	83.74.00↔	Reinsertion eines Muskels, n.n.bez.
83.5x.00↔	Bursektomie, n.n.bez.	83.74.10↔	Reinsertion eines Muskels, Kopf und Hals
83.5x.10↔	Bursektomie, Kopf und Hals	83.74.11↔	Reinsertion eines Muskels, Schulter und Axilla
83.5x.11↔	Bursektomie, Schulter und Axilla	83.74.12↔	Reinsertion eines Muskels, Oberarm und Ellenbogen
83.5x.12↔	Bursektomie, Oberarm und Ellenbogen	83.74.13↔	Reinsertion eines Muskels, Unterarm
83.5x.13↔	Bursektomie, Unterarm	83.74.14↔	Reinsertion eines Muskels, Brustwand, Bauch und Rücken

83.74.15↔	Reinsertion eines Muskels, Leisten- und Genitalregion	83.88.32↔	Schaffung e Sehnentransplantatlagers, Oberarm und Ellb
83.74.16↔	Reinsertion eines Muskels, Untere Extremität	83.88.33↔	Schaffung eines Sehnentransplantatlagers, Unterarm
83.74.19↔	Reinsertion eines Muskels, Andere Lokalisation	83.88.34↔	Schaffung e Sehntxlag, Bruw, Bauch und Rücken
83.74.99↔	Reinsertion eines Muskels, sonstige	83.88.35↔	Schaffung e Sehntxlag, Leist und Genreg und Gesäß
83.77.00↔	Muskeltransfer oder -transplantation, n.n.bez.	83.88.36↔	Schaffung e Sehnentransplantatlagers, Untere Extremität
83.77.10↔	Muskeltransfer oder -transplantation, Kopf und Hals	83.88.39↔	Schaffung e Sehnentransplantatlagers, And Lokalisation
83.77.11↔	Muskeltransfer oder -transplantation, Schulter und Axilla	83.88.40↔	Tenodese, Kopf und Hals
83.77.12↔	Muskeltransfer oder -transplantation, Oberarm und Ellenbogen	83.88.41↔	Tenodese, Schulter und Axilla
83.77.13↔	Muskeltransfer oder -transplantation, Unterarm	83.88.42↔	Tenodese, Oberarm und Ellenbogen
83.77.14↔	Mtransfer o transplantation, Bruw, Bauch und Rücken	83.88.43↔	Tenodese, Unterarm
83.77.15↔	MTransf o Tx, Leist und Genreg und Gesäß	83.88.44↔	Tenodese, Brustwand, Bauch und Rücken
83.77.16↔	Muskeltransfer oder -transplantation, Untere Extremität	83.88.45↔	Tenodese, Leisten- und Genitalregion und Gesäß
83.77.19↔	Muskeltransfer oder -transplantation, Andere Lokalisation	83.88.46↔	Tenodese, Untere Extremität
83.77.99↔	Muskeltransfer oder -transplantation, sonstige	83.88.49↔	Tenodese, Andere Lokalisation
83.85.00↔	Sonstige Längenänderung an Muskel oder Sehne, n.n.bez.	83.88.90↔	Sonst plastische Operationen an der Sehne, Kopf und Hals
83.85.10↔	Verlängerung von Muskel oder Sehne, Kopf und Hals	83.88.91↔	Sonstige plastische Op an d Sehne, Schulter und Axilla
83.85.11↔	Verlängerung von Muskel oder Sehne, Schulter und Axilla	83.88.92↔	Sonstige plastische Op an d Sehne, Oba und Ellb
83.85.12↔	Verlängerung von Muskel oder Sehne, Oberarm und Ellb	83.88.93↔	Sonstige plastische Operationen an der Sehne, Unterarm
83.85.13↔	Verlängerung von Muskel oder Sehne, Unterarm	83.88.94↔	Sonstige Plast Op an d Sehne, Bruw, Bauch und Rücken
83.85.14↔	Verlängerung von M oder Sehne, Bruw, Bauch und Rücken	83.88.95↔	So Plast Op an d Sehn, Leist und Genreg und Gesäß
83.85.15↔	Verlängerung von M o Sehn, Leist und Genreg und Gesäß	83.88.96↔	Sonst plastische Operationen an der Sehne, Untere Extremität
83.85.16↔	Verlängerung von Muskel oder Sehne, Untere Extremität	83.88.97↔	Sonstige plastische Operationen an d Sehne, And Lok
83.85.19↔	Verlängerung von Muskel oder Sehne, Andere Lokalisation	83.88.99↔	Sonstige plastische Operationen an der Sehne, sonstige
83.85.20↔	Verkürzung von Muskel oder Sehne, Kopf und Hals	83.89.00↔	Sonstige plastische Operationen an der Faszie, n.n.bez.
83.85.21↔	Verkürzung von Muskel oder Sehne, Schulter und Axilla	83.89.10↔	Verlängerung, Verkürzung und Dopp e Fasz, Kopf und Ha
83.85.22↔	Verkürzung von Muskel oder Sehne, Oberarm und Ellb	83.89.11↔	Verlängerung, Verk u Dopp e Fasz, Schult u Axilla
83.85.23↔	Verkürzung von Muskel oder Sehne, Unterarm	83.89.12↔	Verlängerung, Verkürzung und Dopp e Fasz, Oba und Ellb
83.85.24↔	Verkürzung von M oder Sehne, Bruw, Bauch und Rücken	83.89.13↔	Verlängerung, Verkürzung und Dopp e Faszie, Unterarm
83.85.25↔	Verkürzung von M o Sehne, Leist und Genreg und Gesäß	83.89.14↔	Verlängerung, Verk u Dopp e Fasz, Bruw, Bauch u Rücken
83.85.26↔	Verkürzung von Muskel oder Sehne, Untere Extremität	83.89.15↔	Verl, Verk u Dopp e Fasz, Leist u Genreg u Gesäß
83.85.29↔	Verkürzung von Muskel oder Sehne, Andere Lokalisation	83.89.16↔	Verlängerung, Verkürzung u Dopp e Fasz, Untere Extremität
83.85.99↔	Sonstige Längenänderung an Muskel oder Sehne, sonstige	83.89.19↔	Verlängerung, Verkürzung und Dopp e Fasz, And Lok
83.86↔	Quadrizepssehnen-Rekonstruktion	83.89.20↔	Deckung eines Defektes an einer Faszie, Kopf und Hals
83.87.00↔	Sonstige plastische Operationen am Muskel, n.n.bez.	83.89.21↔	Deckung eines Def an einer Faszie, Schulter und Axilla
83.87.10↔	Muskelplastik, Kopf und Hals	83.89.22↔	Deckung e Def an einer Faszie, Oberarm und Ellenbogen
83.87.11↔	Muskelplastik, Schulter und Axilla	83.89.23↔	Deckung eines Defektes an einer Faszie, Unterarm
83.87.12↔	Muskelplastik, Oberarm und Ellenbogen	83.89.24↔	Deckung e Def an einer Faszie, Bruw, Bauch und Rücken
83.87.13↔	Muskelplastik, Unterarm	83.89.25↔	Deckung e Def an e Fasz, Leisten und Genreg und Gesäß
83.87.14↔	Muskelplastik, Brustwand, Bauch und Rücken	83.89.26↔	Deckung eines Def an einer Faszie, Untere Extremität
83.87.15↔	Muskelplastik, Leisten- und Genitalregion und Gesäß	83.89.29↔	Deckung eines Def an einer Faszie, And Lokalisation
83.87.16↔	Muskelplastik, Untere Extremität	83.89.90↔	Sonst plastische Operationen an der Faszie, Kopf und Hals
83.87.19↔	Muskelplastik, Andere Lokalisation	83.89.91↔	Sonstige plastische Op an d Fasz, Schulter und Axilla
83.87.90↔	Sonst plastische Operationen am Muskel, Kopf und Hals	83.89.92↔	Sonstige plastische Op an d Fasz, Oba und Ellb
83.87.91↔	Sonst plastische Operationen am Muskel, Schulter und Axilla	83.89.93↔	Sonstige plastische Operationen an der Faszie, Unterarm
83.87.92↔	Sonstige plastische Operationen a M, Oberarm und Ellb	83.89.94↔	Sonstige Plast Op an d Fasz, Bruw, Bauch und Rücken
83.87.93↔	Sonstige plastische Operationen am Muskel, Unterarm	83.89.95↔	So Plast Op an d Fasz, Leist und Genreg und Gesäß
83.87.94↔	Sonstige plastische Op a M, Bruw, Bauch und Rücken	83.89.96↔	Sonst plastische Operationen an der Faszie, Untere Extremität
83.87.95↔	Sonstige Plast Op a M, Leist und Genreg und Gesäß	83.89.97↔	Sonstige plastische Operationen an d Fasz, And Lok
83.87.96↔	Sonst plastische Operationen am Muskel, Untere Extremität	83.89.99↔	Sonstige plastische Operationen an der Faszie, sonstige
83.87.97↔	Sonstige plastische Operationen a Muskel, And Lok	83.91.00↔	Lös von Adhäs von M, Sehne, Fasz und Bursa, n.n.bez.
83.87.99↔	Sonstige plastische Operationen am Muskel, sonstige	83.91.10↔	Lös von Adhäs von M, Sehn, Fasz u Bursa, Kopf u Ha
83.88.00↔	Sonstige plastische Operationen an der Sehne, n.n.bez.	83.91.11↔	Lös v Adhäs v M, Sehn, Fasz u Bursa, Schult u Axilla
83.88.10↔	Augmentation einer Sehne, Kopf und Hals	83.91.12↔	Lös von Adhäs von M, Sehn, Fasz u Bursa, Oba u Ellb
83.88.11↔	Augmentation einer Sehne, Schulter und Axilla	83.91.13↔	Lös von Adhäs von M, Sehne, Fasz und Bursa, Unterarm
83.88.12↔	Augmentation einer Sehne, Oberarm und Ellenbogen	83.91.14↔	Lös v Adhäs v M, Shn, Fsz u Brs, Brw, Bauch u Rückn
83.88.13↔	Augmentation einer Sehne, Unterarm	83.91.15↔	Lös v Adhäs v M, Shn, Fsz u Brs, Leist u Gnrg u Gsäß
83.88.14↔	Augmentation einer Sehne, Brustwand, Bauch und Rücken	83.91.16↔	Lös von Adhäs von M, Sehn, Fasz u Bursa, Unt Extremität
83.88.15↔	Augm einer Sehne, Leisten und Genitalregion und Gesäß	83.91.19↔	Lös von Adhäs von M, Sehne, Fasz und Bursa, And Lok
83.88.16↔	Augmentation einer Sehne, Untere Extremität	83.91.99↔	Lös von Adhäs von M, Sehne, Fasz und Bursa, sonstige
83.88.19↔	Augmentation einer Sehne, Andere Lokalisation	83.92↔	Einsetzen oder Ersetzen eines Skelettmuskelstimulators
83.88.20↔	Sehnersatzplastik, Kopf und Hals	83.99.00↔	And Operationen an Muskel, Sehne, Faszie und Bursa, nnbez
83.88.21↔	Sehnersatzplastik, Schulter und Axilla	83.99.10↔	Andere Operationen an Sehnen, Kopf und Hals
83.88.22↔	Sehnersatzplastik, Oberarm und Ellenbogen	83.99.11↔	Andere Operationen an Sehnen, Schulter und Axilla
83.88.23↔	Sehnersatzplastik, Unterarm	83.99.12↔	Andere Operationen an Sehnen, Oberarm und Ellenbogen
83.88.24↔	Sehnersatzplastik, Brustwand, Bauch und Rücken	83.99.13↔	Andere Operationen an Sehnen, Unterarm
83.88.25↔	Sehnersatzplastik, Leisten und Genreg und Gesäß	83.99.14↔	And Operationen an Sehnen, Brustwand, Bauch und Rücken
83.88.26↔	Sehnersatzplastik, Untere Extremität	83.99.15↔	And Operationen an Sehnen, Leist und Genreg und Gesäß
83.88.29↔	Sehnersatzplastik, Andere Lokalisation	83.99.16↔	Andere Operationen an Sehnen, Untere Extremität
83.88.30↔	Schaffung eines Sehnentransplantatlagers, Kopf und Hals	83.99.19↔	Andere Operationen an Sehnen, Andere Lokalisation
83.88.31↔	Schaffung e Sehntxlag, Schult und Axilla	83.99.20↔	And Operationen an Muskel, Fasz und Bursa, Kopf und Ha

83.99.21↔	And Op an M, Fasz und Bursa, Schulter und Axilla	86.08.11↔	Ers e vllst Implbr Infmpmp z intrv Infs m knst Fllsrt (gdb)
83.99.22↔	And Operationen an M, Fasz und Bursa, Oberarm und Ellb	86.08.20↔	Ers e vllst Implbr Infmpmp z intrth/epd Infs m prog varr Tgspr
83.99.23↔	And Operationen an Muskel, Faszie und Bursa, Unterarm	86.08.21↔	Ers e vllst Implbr Infmpmp z intrth u epd Infs m m knst Flssr (gdb)
83.99.24↔	And Op an M, Fasz und Bursa, Bruw, Bauch und Rücken	86.08.99↔	Ersetz e vollständig implantbar Infmpmp, sonstige
83.99.25↔	And Op an M, Fasz u Bursa, Leist u Genreg u Gesäß	86.84.00↔	Korrektur einer Narbenkontraktur oder Bride, n.n.bez.
83.99.26↔	And Operationen an M, Fasz und Bursa, Untere Extrem	86.84.10↔	Korrektur einer Narbenkontraktur oder Bride am Kopf
83.99.29↔	And Operationen an Muskel, Fasz und Bursa, And Lok	86.84.13↔	Korrektur einer Narbenkontraktur oder Bride an Unterarm
83.99.30↔	Revision (ohne Ersetzen) e Skelettmuskelstimulators	86.84.14↔	Korrektur einer Narbenkontraktur oder Bride an der Hand
83.99.99↔	And Operationen an Muskel, Sehne, Faszie und Bursa, sonst	86.84.17↔	Krr e Nrbkntrktr o Brd an d Leist u Gnrg o a Gsäß
86.06.00↔	Einsetz e vollständig implantbar Infmpmp, n.n.bez.	86.84.18↔	Korr e Narbenkontraktur oder Bride an d unteren Extrem
86.06.10↔	Eins e vllst Implbr Infmpmp z intrv Infs m prgrmb vriab Tgspr	86.84.19↔	Korr e Narbenkontraktur oder Bride an and Lokalisation
86.06.11↔	Eins e vllst Implbr Infmpmp z intrv Infs m knst Flssr (gdb)	86.84.99↔	Korrektur einer Narbenkontraktur oder Bride, sonstige
86.06.20↔	Eins vllst Implbr Infmpmp z intrth u epd Infs m prgrmb var Tgspr	86.88.50↔	Anl o Wchs e Syst z Vkuumvrs, tiefr, an Kn u Gl d Extrm
86.06.21↔	Eins vllst Implbr Infmpmp z intrth u epd Infs knst Flssr (gdb)	86.88.51↔	Anl o Wchs e Syst z Vkuumvrs, tiefr, an Thr, Mdst u Strn
86.06.99↔	Einsetz e vollständig implantbar Infmpmp, sonstige	86.88.52↔	Anl o Wechsel e Syst zur Vakuumversiegelung, a off Abd
86.08.00↔	Ersetz e vollständig implantbar Infmpmp, n.n.bez.	86.88.53↔	Anl o Wechsel e Syst zur Vakuumvers, endorektal
86.08.10↔	Ers e vllst Implbr Infmpmp z intrv Infs m prgrmb vriab Tgspr	86.88.59↔	Anl o Wchs e Syst z Vkuumvrs, an Haut u Unth o snst Lk

## Prozedur N11-2

40.22.00↔	Exzision eines mamma-internalymphknotens, n.n.bez.	46.41.11↔	Neueinpflanzung eines Dünndarm-Stomas
40.22.10↔	Exzision e mamma-internalymphknotens, thorakoskop	46.41.12↔	Abtr des vorverlagerten Teiles eines Dünndarmstomas
40.22.20↔	Exzision e mamma-internalymphknotens, offen chirurgisch	46.41.20↔	Umwandlung eines Dünndarmstomas in ein kontinentes Stoma
40.22.99↔	Exzision eines mamma-internalymphknotens, sonstige	46.43.11↔	Neueinpflanzung eines Kolostomas
40.24.00↔	Exzision eines inguinalen Lymphknotens, n.n.bez.	46.43.12↔	Abtragung des vorverlagerten Teiles eines Kolostomas
40.24.10↔	Exz e inguinalen Lymphkn, offen chir, ohne Markierung	46.43.20↔	Umwandlung eines Kolostomas in ein kontinentes Stoma
40.24.11↔	Exz inguinln Lkn, o chr, m Rdionkldm o Farbstrmk(Sent-Lyekt)	54.4x.11↔	Exzision von Mesenterium
40.24.20↔	Exzision eines inguinalen Lymphknotens, laparoskopisch	54.4x.12↔	Exzision von Omentum
40.24.99↔	Exzision eines inguinalen Lymphknotens, sonstige	54.99.41↔	S Op i d AbdRg, Entf o Vrschl e ktrpt Fstl (Kthvrwsys)
40.29.00↔	Einfache Exzision einer and lymphatischen Struktur, n.n.bez.	54.99.50↔	So Op i d AbdReg, Anl e temp Bauchwandverschlusses
40.29.10↔	Exzision eines mediastinalen Lymphknotens, n.n.bez.	56.51.00↔	Aufbau einer kutanen Ureteroileostomie, n.n.bez.
40.29.11↔	Exzision eines mediastinalen Lymphknotens, offen chirurgisch	56.51.10↔	Afb e kt Ur, Urkt [IlmCndt] o Urktst [Kln/SgmCndt], off chr
40.29.12↔	Exzision eines mediastinalen Lymphknotens, thorakoskopisch	56.51.11↔	Afb e kt Ur, Urkt [IlmCndt] o Urktst [Kln/SgCdt], Lsk
40.29.19↔	Exzision eines mediastinalen Lymphknotens, sonstige	56.51.12↔	Afb e kt Ur, Urkt, m Drmtrpt [Cndt] (N kntn Stm), so Zg
40.29.20↔	Exzision eines paraaortalen Lymphknotens	56.51.20↔	Afb e kt Ur, Urkt, Umwdl e and sprvs Hrnl i e ktn Ur, Urkt
40.29.30↔	Exzision eines iliakalen Lymphknotens	56.51.30↔	Aufb e kut Ureteroileostomie, m Darmres (kontin Stoma)
40.29.70↔	Exzision eines Lymphangioms oder Hygroma cysticum	56.51.99↔	Aufbau einer kutanen Ureteroileostomie, sonstige
40.29.80↔	Exz mehrerer abd Lymphknst (mit Leberbiop), n.n.bez.	56.52.00↔	Revision einer kutanen Ureteroileostomie, n.n.bez.
40.29.81↔	Exz mhr abd Lymphknst (m Lbrbiop), ofn chr [StgLprpt]	56.52.10↔	Rev e kut Uretilst, m Darminterponat [Conduit]
40.29.82↔	Exz mhr abd Lymphknst (m Lbrbiop), lprsk [StgLprskpie]	56.52.20↔	Rev e kut Ureteroileostomie, m Darmres (kontin Stoma)
40.29.89↔	Exz mehrerer abd Lymphknst (mit Leberbiop), sonstige	56.52.99↔	Revision einer kutanen Ureteroileostomie, sonstige
40.29.99↔	Einfache Exzision einer and lymphatischen Struktur, sonst	56.61.00↔	Aufbau einer anderen kutanen Ureterostomie, n.n.bez.
40.3x.00↔	Exzision von regionalen Lymphknoten, n.n.bez.	56.61.10↔	Afb e and kt Urtrst, Urtrkneostmie u Trnsrtrkntmie, Lsk
40.3x.09↔	Exzision von regionalen Lymphknoten, sonstige	56.61.20↔	Afb e and kt Urtrst, Uwdl e and sprvs Hrnl i e kn Urtrst
40.3x.10↔	Regionale Lymphadenektomie als selbständ Eingriff, n.n.bez.	56.61.99↔	Aufbau einer anderen kutanen Ureterostomie, sonstige
40.3x.11↔	Regionale Lymphadenektomie als selbst Eingriff, zervikal	56.62↔	Revision einer anderen kutanen Ureterostomie
40.3x.12↔	Regionale Lymphadenektomie als selbst Eingriff, axillär	56.71.00↔	Harnableitung in den Darm, n.n.bez.
40.3x.13↔	Rg Lymphkt als slbst Engr, praort, plvn, obtrtrsch o Iliakl	56.71.10↔	Ureterosigmoideostomie m Reservoirbildung, offen chir
40.3x.14↔	Reg Lymphkt als selbst Engr, inguinal, offen chir	56.71.11↔	Ureterosigmoideostomie mit Reservoirbildung, laparask
40.3x.15↔	Reg Lymphkt als selbst Engr, inguinale, laparask	56.71.20↔	Umwandlung e and supraves Harnabl i e Harnabl i D Darm
40.3x.16↔	Reg Lymphkt als selbst Engr, mediast und peribr	56.71.99↔	Harnableitung in den Darm, sonstige
40.3x.19↔	Regionale Lymphadenektomie als selbständ Eingriff, sonst	56.72↔	Revision einer ureterointestinalen Anastomose
40.3x.20↔	Regionale Lymphekt i Rahmen e and Engr, n.n.bez.	56.75↔	Transureteroureterostomie
40.3x.21↔	Regionale Lymphekt i Rahmen e and Engr, zervikal	56.92↔	Implantation eines elektronischen Ureterstimulators
40.3x.22↔	Regionale Lymphekt i Rahmen e and Engr, axillär	56.93↔	Ersetzen eines elektronischen Ureterstimulators
40.3x.23↔	Rg Lymphkt i Rhmn e and Engr, praort, plvn o Iliakl	57.71.00↔	Radikale Zystektomie, n.n.bez.
40.3x.24↔	Regionale Lymphekt i Rahmen e and Engr, obturatorisch	57.71.10↔	Rad Zystektomie, oh Urethrektomie, b Mann, offen chir
40.3x.25↔	Regionale Lymphekt i Rahmen e and Engr, inguinale	57.71.11↔	Rad Zystektomie, oh Urethrektomie, b Mann, laparask
40.3x.26↔	Reg Lymphkt i Rahmen e and Engr, mediast und peribr	57.71.20↔	Rad Zystektomie, m Urethrektomie, b Mann, offen chir
40.3x.29↔	Regionale Lymphekt i Rahmen e and Engr, sonstige	57.71.21↔	Rad Zystektomie, m Urethrektomie, b Mann, laparask
41.5↔	Totale Splenektomie	57.71.30↔	Rad Zystektomie, oh Urethrekt, b d Frau, offen chir
46.03↔	Exteriorisation des Dickdarms	57.71.31↔	Rad Zystektomie, oh Urethrektomie, b d Frau, laparask
46.10↔	Kolostomie, n.n.bez.	57.71.40↔	Rad Zystektomie, m Urethrektomie, b d Frau, offen chir
46.11↔	Temporäre Kolostomie	57.71.41↔	Rad Zystektomie, m Urethrektomie, b d Frau, laparask
46.13↔	Permanente Kolostomie	57.71.50↔	Rd Zystkt, BEvszrtion (Exnt) b Mnn, ofn chr
46.20↔	Ileostomie, n.n.bez.	57.71.51↔	Rad Zystekt, BeEviszeration (Exent) b Mann, laparask
46.21↔	Temporäre Ileostomie	57.71.99↔	Radikale Zystektomie, sonstige
46.22↔	Kontinente Ileostomie	57.79.00↔	Sonstige totale Zystektomie, n.n.bez.
46.23↔	Sonstige permanente Ileostomie	57.79.10↔	So tot Zystekt, Einf Zystekt, b Mann, offen chir
46.39.10↔	Sonst Enterostomie, Anlage einer Bishop-Koop-Anastomose	57.79.11↔	So tot Zystektomie, Einf Zystektomie, b Mann, laparask

57.79.20↔	So tot Zystekt, Einf Zystekt, b d Frau, offen chir	58.49.20↔	Zweiz plst Rk d Urth, erst Stzng, m Präp o Pnsh
57.79.21↔	So tot Zystekt, Einf Zystekt, b d Frau, laparask	58.49.21↔	Zweiz plst Rk d Urth, erst Stzng, m Präp o Pnsh
57.79.99↔	Sonstige totale Zystektomie, sonstige	58.49.29↔	So plst Rk d Urth, zweizeitig, erst Stzng, so Rk
57.84.10↔	Verschluss e vesikovaginalen Fistel, offen chir (abd)	86.06.00↔	Einsetz e vollständig implantbar Infnpump, n.n.bez.
57.84.11↔	Verschluss einer vesikovaginalen Fistel, vaginal	86.06.10↔	Eins e vllst Implbr Infnpmp z intrv Infs m prgrmb vriab Tgspr
57.84.12↔	Verschluss einer vesikovaginalen Fistel, transvesikal	86.06.11↔	Eins e vllst Implbr Infnpmp z intrv Infs m knst Flssr (gdb)
57.84.13↔	Verschluss einer vesikovaginalen Fistel, laparoskopisch	86.06.20↔	Eins vllst Implbr Infnpmp z intrth u epd Infs m prgrmb var Tgspr
57.84.20↔	Verschluss einer vesikokutanen Fistel, offen chir	86.06.21↔	Eins vllst Implbr Infnpmp z intrth u epd Infs knst Flssr (gdb)
57.84.21↔	Verschluss einer vesikokutanen Fistel, laparoskopisch	86.06.99↔	Einsetz e vollständig implantbar Infnpump, sonstige
57.84.99↔	Verschluss einer anderen Harnblasenfistel, sonstige	86.08.00↔	Ersetz e vollständig implantbar Infnpump, n.n.bez.
57.96↔	Implantation eines elektronischen Blasenstimulators	86.08.10↔	Ers e vllst Implbr Infnpmp z intrv Infs m prgrmb vriab Tgspr
57.97↔	Ersetzen eines elektronischen Blasenstimulators	86.08.11↔	Ers e vllst Implbr Infnpmp z intrv Infs m knst Flßrt (gdb)
58.41↔	Naht einer Urethraverletzung	86.08.20↔	Ers e vllst Implbr Infnpmp z intrth/epd Infs m prog varr Tgspr
58.49.10↔	Einz Plast Rekonstruktion d Urethra, m Präpu o Penish	86.08.21↔	Ers e vllst Implbr Infnpmp z intrth u epd Infs m m knst Flssr (gdb)
58.49.11↔	Einz Plast Reko d Ureth, m Mund o Harnblschlh, So Reko	86.08.99↔	Ersetz e vollständig implantbar Infnpump, sonstige

**ADRG N13****Grosse Eingriffe an Vagina, Zervix und Vulva**

Prozedur in Tabelle N13-1

**DRG N13A****Grosse Eingriffe an Vagina, Zervix und Vulva, Alter > 80 Jahre oder äusserst schwere oder schwere CC**

Alter &gt; 80 Jahre oder PCCL &gt; 2

**DRG N13B****Grosse Eingriffe an Vagina, Zervix und Vulva, Alter < 81 Jahre, ohne äusserst schwere oder schwere CC****Prozedur N13-1**

49.79.00↔	Sonstige Rekonstruktion am Analsphinkter, n.n.bez.	67.4x.23↔	Rad Zervixstext, m Lymphekt, vag, laparask untst
49.79.10↔	Anteriore Anorektoplastik	67.4x.24↔	Radikale Zervixstumpfextirpation, m Lymphekt, laparask
49.79.11↔	Posteriore sagittale Anorektoplastik	67.4x.29↔	Radikale Zervixstumpfextirpation, m Lymphadenektomie, sonst
49.79.12↔	Erw Pst sgt Anrktpl m Engrffn an Nchbrgng	67.4x.30↔	Exzision eines Stumpfes an der Zervix
49.79.13↔	Abdper oder sakroabdominoperineale Durchzugsoperation	67.4x.99↔	Zervixamputation, sonstige
49.79.14↔	Anoproktoplastik	67.51↔	Transabdominale Cerclage der Zervix
49.79.15↔	Sonstige plastische Rekonstruktion b anorektalen Anom	67.59↔	Sonstige Rekonstruktion am inneren Muttermund
49.79.99↔	Sonstige Rekonstruktion am Analsphinkter, sonstige	67.61↔	Naht eines Zervixrisses
56.84.00↔	Verschluss einer anderen Ureterfistel, n.n.bez.	67.62↔	Verschluss einer zervikalen Fistel
56.84.10↔	Verschluss einer Ureter-Darm-Fistel, offen chirurgisch	67.69↔	Sonstige plastische Rekonstruktion an der Zervix
56.84.11↔	Verschluss einer Ureter-Darm-Fistel, laparoskopisch	68.22.00↔	Inzis oder Exz e kong uterinen Septums, n.n.bez.
56.84.20↔	Verschluss einer ureterovaginale Fistel, offen chir	68.22.10↔	Inzis oder Exz e kong uterinen Septums, vaginal
56.84.21↔	Verschluss einer ureterovaginale Fistel, laparoskopisch	68.22.11↔	Inzis o Exz e kong uterinen Sept, hysterosk, oh Kontr
56.84.22↔	Verschluss einer ureterovaginale Fistel, vaginal	68.22.12↔	Inzs o Exz e kng utr Spt, hystsrk, lprsk asstt
56.84.99↔	Verschluss einer anderen Ureterfistel, sonstige	68.22.13↔	Inzs o Exz e kng utr Spt, hystsrk, sngprhsc asstt
57.12↔	Lösung von intralum Adhäs mit Inzision an d Harnbl	68.22.99↔	Inzis oder Exz e kong uterinen Septums, sonstige
57.21↔	Vesikostomie	70.13↔	Lösung von intraluminalen Adhäsionen der Vagina
57.22↔	Revision einer Vesikostomie	70.14↔	Sonstige Kolpotomie
57.93.00↔	(Postoperative) Blutstillung an der Harnblase, n.n.bez.	70.31↔	Hymenexzision
57.93.10↔	(Postoperative) Blutstillung an der Harnblase, perkutan	70.33.00↔	Exzision od Destruktion e Läsion an der Vagina, n.n.bez.
57.93.11↔	(Postoperative) Blutstillung an der Harnblase, transurethral	70.33.10↔	Destruktion einer Läsion an der Vagina, n.n.bez.
57.93.12↔	(Postoperative) Blutstillung an der Harnblase, offen chir	70.33.11↔	Destruktion einer Läsion an der Vagina, Kauterisation
57.93.13↔	(Postoperative) Blutstillung an der Harnblase, laparoskopisch	70.33.12↔	Destruktion einer Läsion an der Vagina, Elektrokoagulation
57.93.14↔	(Postoperative) Blutstillung an der Harnblase, über ein Stoma	70.33.13↔	Destruktion einer Läsion an der Vagina, Laserkoagulation
57.93.99↔	(Postoperative) Blutstillung an der Harnblase, sonstige	70.33.14↔	Destruktion einer Läsion an der Vagina, Kryokoagulation
59.3↔	Plikatur am urethrovesikalen Übergang	70.33.99↔	Exzision oder Destruktion einer Läsion an der Vagina, sonst
59.5↔	Retropubische urethrale Suspension	70.71↔	Naht einer Vaginaverletzung
59.72↔	Implantat-Injektion in Urethra und/oder Harnblasenhals	70.72.00↔	Verschluss einer kolovaginalen Fistel, n.n.bez.
67.33↔	Destruktion einer Läsion an der Zervix durch Kryochirurgie	70.72.10↔	Verschluss e kolovaginalen Fistel, offen chir (abd)
67.4x.00↔	Zervixamputation, n.n.bez.	70.72.20↔	Verschluss einer kolovaginalen Fistel, vaginal
67.4x.10↔	Radikale Zervixstumpfextirpation, n.n.bez.	70.72.30↔	Verschluss einer kolovaginalen Fistel, laparoskopisch
67.4x.11↔	Rad Zervixstext, oh Lymphekt, offen chir (abd)	70.72.99↔	Verschluss einer kolovaginalen Fistel, sonstige
67.4x.12↔	Radikale Zervixstumpfextirpation, oh Lymphadenektomie, vagin	70.73.00↔	Verschluss einer rektovaginalen Fistel, n.n.bez.
67.4x.13↔	Rad Zervixstext, oh Lymphekt, vag, laparask untst	70.73.10↔	Verschluss e rektovaginalen Fistel, offen chir (abd)
67.4x.14↔	Rad Zervixstumpfextirpation, oh Lymphekt, laparask	70.73.20↔	Verschluss einer rektovaginalen Fistel, vaginal
67.4x.20↔	Radikale Zervixstumpfextirpation, m Lymphadenektomie, nnbez	70.73.30↔	Verschluss einer rektovaginalen Fistel, laparoskopisch
67.4x.21↔	Rad Zervixstext, m Lymphekt, offen chir (abd)	70.73.99↔	Verschluss einer rektovaginalen Fistel, sonstige
67.4x.22↔	Radikale Zervixstumpfextirpation, m Lymphadenektomie, vagin	70.74↔	Verschluss einer vaginointestinalen Fistel

70.75↔	Verschluss einer anderen Vaginalfistel	70.92.10↔	Enteroelytzyelenplastik
70.76↔	Hymenalplastik	70.92.99↔	Sonstige Operationen am Douglasraum, sonstige
70.79.00↔	Sonstige Plast Rekonstruktion an d Vagina, n.n.bez.	71.4x.00↔	Operationen an der Klitoris, n.n.bez.
70.79.10↔	Sonstige vaginale Kolporrhaphie mit Beckenbodenplastik	71.4x.10↔	Plastische Rekonstruktion der Klitoris (Zieharmonikaplastik)
70.79.99↔	Sonst plastische Rekonstruktion an der Vagina, sonst	71.4x.99↔	Operationen an der Klitoris, sonstige
70.8↔	Obliteration des Scheidengewölbes	71.61↔	Partielle Vulvektomie
70.91↔	Sonstige Operationen an der Vagina	71.62↔	Totale Vulvektomie
70.92.00↔	Sonstige Operationen am Douglasraum, n.n.bez.		

**ADRG N14****Hysterektomie mit Beckenbodenplastik ausser bei bösartiger Neubildung oder Brachytherapie bei Krankheiten und Störungen der weiblichen Geschlechtsorgane, mehr als ein Belegungstag, mit äusserst schweren CC**

Hauptdiagnose nicht in Tabelle N14-1 und Prozedur in mindestens zwei der Tabellen N14-2, N14-3 oder Prozedur in Tabelle N14-4 und Verweildauer > 1 Tag und PCCL > 3

**DRG N14Z****Hysterektomie mit Beckenbodenplastik ausser bei bösartiger Neubildung oder Brachytherapie bei Krankheiten und Störungen der weiblichen Geschlechtsorgane, mehr als ein Belegungstag, mit äusserst schweren CC****Diagnose N14-1**

C51.0	Bösartige Neubildung der Vulva: Labium majus	C57.0	Bösartige Neubildung: Tuba uterina [Fallopio]
C51.1	Bösartige Neubildung der Vulva: Labium minus	C57.1	Bösartige Neubildung: Lig latum uteri
C51.2	Bösartige Neubildung der Vulva: Klitoris	C57.2	Bösartige Neubildung: Lig teres uteri
C51.8	BNB: Vulva, mehrere Teilbereiche überlappend	C57.3	Bösartige Neubildung: Parametrium
C51.9	Bösartige Neubildung: Vulva, nicht näher bezeichnet	C57.4	Bösartige Neubildung: Uterine Adnexe, nnbez
C52	Bösartige Neubildung der Vagina	C57.7	BNB: Sonstige näher bezeichnete weibliche Genitalorgane
C53.0	Bösartige Neubildung: Endozervix	C57.8	BNB: Weibliche Genitalorgane, mehr Teilbereiche überlapp
C53.1	Bösartige Neubildung: Ektozervix	C57.9	BNB: Weibliches Genitalorgan, nicht näher bezeichnet
C53.8	BNB: Cervix uteri, mehrere Teilbereiche überlappend	C58	BNB Plazenta
C53.9	Bösartige Neubildung: Cervix uteri, nicht näher bezeichnet	C76.3	BNB ungenau bezeichneter Lokalisationen: Becken
C54.0	Bösartige Neubildung: Isthmus uteri	C79.6	Sekundäre bösartige Neubildung des Ovars
C54.1	Bösartige Neubildung: Endometrium	C79.82	Sekundäre bösartige Neubildung der Genitalorgane
C54.2	Bösartige Neubildung: Myometrium	D39.0	NB unsich/unbek Verhalt Uterus
C54.3	Bösartige Neubildung: Fundus uteri	D39.1	NB unsich/unbek Verhalt Ovar
C54.8	BNB: Corpus uteri, mehrere Teilbereiche überlappend	D39.2	NB unsich/unbek Verhalt Plazenta
C54.9	Bösartige Neubildung: Corpus uteri, nicht näher bezeichnet	D39.7	Neub unsich/unbek Verh sonst weibl Genitalorg
C55	Bösartige Neubildung des Uterus, Teil nnbez	D39.9	NB unsich/unbek Verhalt weibl Genitalorg, nnbez
C56	Bösartige Neubildung des Ovars		

**Prozedur N14-2**

40.3x.00↔	Exzision von regionalen Lymphknoten, n.n.bez.	68.39↔	Sonstige und nicht näher bez subtotale abd Hystekt
40.3x.09↔	Exzision von regionalen Lymphknoten, sonstige	68.41.00↔	Laparoskopische totale abdominale Hysterektomie, n.n.bez.
40.3x.10↔	Regionale Lymphadenektomie als selbständ Eingriff, n.n.bez.	68.41.09↔	Laparoskopische totale abdominale Hysterektomie, sonst
40.3x.11↔	Regionale Lymphadenektomie als selbst Eingriff, zervikal	68.41.10↔	Laparask totale abd Hystekt m Salpingovekt, n.n.bez.
40.3x.12↔	Regionale Lymphadenektomie als selbst Eingriff, axillär	68.41.11↔	Laparask totale abd Hystekt m eins Salpingovekt
40.3x.13↔	Rg Lymphkt als slbst Engr.praort,plvn,obtrtrsch o Iliakl	68.41.12↔	Laparask totale abd Hystekt m beids Salpingovekt
40.3x.14↔	Reg Lymphekt als selbst Engr, inguinal, offen chir	68.41.19↔	Laparask totale abd Hystekt m Salpingovekt, sonstige
40.3x.15↔	Reg Lymphekt als selbst Engr, inguinale, laparask	68.49.00↔	So und ni näherbezeichnete totale Hystekt, n.n.bez.
40.3x.16↔	Reg Lymphekt als selbst Engr, mediast und peribr	68.49.09↔	Sonstige und nicht näher bez totale Hystekt, sonstige
40.3x.19↔	Regionale Lymphadenektomie als selbständ Eingriff, sonst	68.49.10↔	Sonstige und Ni näh bez totale Hystekt oh Salpingovekt
40.3x.20↔	Regionale Lymphekt i Rahmen e and Engr, n.n.bez.	68.49.20↔	So und ni näh bez tot Hystekt m Salpingovekt, n.n.bez.
40.3x.21↔	Regionale Lymphekt i Rahmen e and Engr, zervikal	68.49.21↔	So und ni näh bez totale Hystekt m eins Salpingovekt
40.3x.22↔	Regionale Lymphekt i Rahmen e and Engr, axillär	68.49.22↔	So und ni näh bez totale Hystekt m beids Salpingovekt
40.3x.23↔	Rg Lymphkt i Rhmn e and Engr, praort, plvn o Iliakl	68.49.29↔	So und ni näh bez totale Hystekt m Salpingovekt, so
40.3x.24↔	Regionale Lymphekt i Rahmen e and Engr, obturatorisch	68.51.00↔	Laparask untst vaginale Hystekt (LAVH), n.n.bez.
40.3x.25↔	Regionale Lymphekt i Rahmen e and Engr, inguinale	68.51.10↔	Lprsk untst vg Hystkt (LAVH), oh Slpngvkt, n.n.bz.
40.3x.26↔	Reg Lymphekt i Rahmen e and Engr, mediast und peribr	68.51.19↔	Laparask untst vag Hystekt (LAVH), oh Salpingovekt, so
40.3x.29↔	Regionale Lymphekt i Rahmen e and Engr, sonstige	68.51.20↔	Lprsk untst vg Hystkt (LAVH), m Slpngvkt, n.n.bz.
59.02↔	Sonst Lösung von perirenenal o periureteralen Adhäsionen	68.51.21↔	Laparask untst vag Hystekt (LAVH), m eins Salpingovekt
59.03.00↔	Laparask Lös von periren o periuret Adhäs, n.n.bez.	68.51.22↔	Lprsk untst vg Hystkt (LAVH), m beids Slpngvkt
59.03.10↔	Ureterolyse ohne intraperi Verlagerung, laparoskopisch	68.51.29↔	Laparask untst vag Hystekt (LAVH), m Salpingovekt, so
59.03.11↔	Ureterolyse mit intraperi Verlagerung, laparoskopisch	68.51.99↔	Laparask unterstützte vaginale Hystekt (LAVH), so
59.03.99↔	Laparask Lös von periren o periuret Adhäs, sonstige	68.59.00↔	So und ni näherbezeichnete vaginale Hystekt, n.n.bez.
59.91↔	Exzision am perirenenal oder perivesikalen Gewebe	68.59.10↔	So u ni näh bez vag Hystekt, o Salpingovekt, n.n.bez.
68.31↔	Laparoskopische suprazervikale Hysterektomie [LSH]	68.59.19↔	So u ni näh bez vaginale Hystekt, o Salpingovekt, so

68.59.20↔ So u ni näh bez vag Hystekt, m Salpingovekt, n.n.bez.  
 68.59.21↔ So u ni näh bez vaginale Hystekt, m eins Salpingovekt  
 68.59.22↔ So u ni näh bez vaginale Hystekt, m beids Salpingovekt

68.59.29↔ So und ni näh bez vaginale Hystekt, m Salpingovekt, so  
 68.59.99↔ So und ni näherbezeichnete vaginale Hystekt, so  
 68.9↔ Sonstige und nicht näher bezeichnete Hysterektomie

**Prozedur N14-3**

70.50↔ Raffung von Zystozele und Rektozele  
 70.51↔ Raffung einer Zystozele  
 70.52.00↔ Raffung einer Rektozele, n.n.bez.  
 70.52.10↔ Douglasplastik  
 70.52.99↔ Raffung einer Rektozele, sonstige  
 70.53↔ Raffung e Zystozele und Rektozele m Tx o Proth  
 70.54↔ Korrektur einer Zystozele mit Transplantat oder Prothese

70.55↔ Korrektur einer Rektozele mit Transplantat oder Prothese  
 70.77↔ Suspension und Fixation der Vagina  
 70.78↔ Suspension und Fix d Vagina m Transplantat o Prothese  
 70.79.00↔ Sonstige Plast Rekonstruktion an d Vagina, n.n.bez.  
 70.79.10↔ Sonstige vaginale Kolporrhaphie mit Beckenbodenplastik  
 70.79.99↔ Sonst plastische Rekonstruktion an der Vagina, sonst

**Prozedur N14-4**

92.27.00↔ Imp/Eins radak Elm (Brchyth m umschl Rdion), Körperb, S o nnbz  
 92.27.10↔ Imp/Eins radak Elm (Brchyth m umschl Rdion), w Geschl, nnbz  
 92.27.11↔ Imp o Eins rdioakt Elm (Brchyth m umschl Rdion), intraut  
 92.27.12↔ Imp o Eins rdioakt Elm (Brchyth m umschl Rdion), intrvg  
 92.27.13↔ Imp/Eins radak Elm (Brchyth m umschl Rdion), intu u intv kmb  
 92.27.21↔ Imp o Eins rdioakt Elm (Brchyth m umschl Rdion), Körperb  
 92.27.22↔ Imp/Eins radak Elm (Brchyth m umschl Rdion), intrkrvtär  
 92.27.23↔ Imp/Eins radak Elm (Brchyth m umschl Rdion), intrlmnl  
 92.27.30↔ Imp o Eins rdioakt Elm (Brchyth m umschl Rdion), Gf nnbz  
 92.27.31↔ Imp/Eins radak Elm (Brchyth m umschl Rdion), Kmrgrfäss  
 92.27.39↔ Imp o Eins rdioakt Elm (Brchyth m umschl Rdion), so Gf  
 92.27.40↔ Impl o Eins rdakti Elem(Brachythy m Radionklid), intraop  
 92.27.70↔ Radioaktive Moulagen, n.n.bez.  
 92.27.71↔ Rdioakt Moulgn: Knstr u Appl v obrfl rdioaktvn Moulgn  
 92.27.72↔ Rdioakt Moulgn: Knstr u Appl v N auf d Körperb vrw Appl  
 92.27.73↔ Radioakt Moulagen: Konstr u Appl v Augenapplikatoren  
 92.27.79↔ Radioaktive Moulagen, sonstige  
 92.28.00↔ Injektion oder Instillation von Radioisotopen, n.n.bez.  
 92.28.01↔ Instillation von offenen Radionukliden in Gelenke  
 92.28.02↔ Rdiojdhth bs 1,2 GBq I131: Oh Gb v rkmb Thyreotr (rhTSH)  
 92.28.03↔ Rdiojdhth bs 1,2 GBq I131: M Gb v rkmb Thyreotr (rhTSH)  
 92.28.04↔ Rdiojdhth üb 1,2 bs u 5 GBq I131: Oh Gb rkmb Thyreotr (rhTSH)  
 92.28.05↔ Rdiojdhth üb 1,2 bs u 5 GBq I131: M Gb rkmb Thyreotr (rhTSH)  
 92.28.06↔ Rdiojdhth m 5 u mhr GBq I131: Oh Gb rkmb Thyreotr (rhTSH)  
 92.28.07↔ Rdiojdhth m 5 u mhr GBq I131: M Gb rkmb Thyreotr (rhTSH)  
 92.28.11↔ Therapie mit offenen Radionukliden bei Knochenmetastasen  
 92.28.12↔ Intrvnös plliatv Schmrzth m off Rdion b Knchnmtstsn  
 92.28.13↔ Radiorezeptortherapie m DOTA-konjug Somatostatn-Analoga  
 92.28.20↔ Radioimmuntherapie mit 90Y-Ibritumomab-Tiuxetan, parenteral  
 92.28.21↔ Gabe von Jod-131-MIBG (Metajodbenzylguanidin) parenteral  
 92.28.31↔ Sel Intravask Radiochemoembolisation m I131Lipiodol  
 92.28.32↔ SIRT d Emb v Yttrium90mrkiertn Mkrsphäm  
 92.28.33↔ Endovaskuläre Brachytherapie mit Rhenium-188  
 92.29.00↔ Brachytherapie mit umschlossenen Radionukliden, n.n. bez.  
 92.29.09↔ Brachytherapie mit umschlossenen Radionukliden, sonst  
 92.29.11↔ Intrst Brchyth m Implnt v entfb Str i e Ebn, nied Dssl  
 92.29.12↔ Intrst Brchyth m Impl entfb Str i e Eb, gp Dssl (Plsd ds rt)  
 92.29.13↔ Intrst Brchyth m Implnt v entfb Str i e Ebn, hh Dssl  
 92.29.19↔ Interst Brchyth m Implant von entfb Str i e Ebene, so  
 92.29.21↔ Intrst Brchyth m Vmpl v entfb Str i mhr Ebnn, nied Dssl  
 92.29.22↔ Intrst Brchyth m Vmpl entfb Str i mhr Eb, gp Dssl (Plsd ds rt)  
 92.29.23↔ Intrst Brchyth m Vmpl v entfb Str i mhr Ebnn, hh Dssl  
 92.29.24↔ Brchyth m Impl v entf Strhl i mehr Ebn, hohe Lstg,intop

92.29.29↔ Intrst Brchyth m Vmpl v entfb Str i mhr Ebnn, so  
 92.29.31↔ Intrst Brchyth m Implnt v prm Str, bs z 10 Quelln  
 92.29.32↔ Intrst Brchyth m Implnt v prm Str, v 10 bs 15 Quelln  
 92.29.33↔ Intrst Brchyth m Implnt v prm Str, v 16 bs 20 Quelln  
 92.29.34↔ Intrst Brchyth m Implnt v prm Str, v 21 bs 25 Quelln  
 92.29.35↔ Intrst Brchyth m Implnt v prm Str, v 26 bs bs 30 Quelln  
 92.29.36↔ Intrst Brchyth m Implnt v prm Str, v 31 bs bs 35 Quelln  
 92.29.37↔ Intrst Brchyth m Implnt v prm Str, v 36 bs bs 40 Quelln  
 92.29.38↔ Intrst Brchyth m Implnt v prm Str, v 41 bs bs 45 Quelln  
 92.29.39↔ Intrst Brchyth m Implnt v prm Str, v 46 bs bs 50 Quelln  
 92.29.3a↔ Intrst Brchyth m Implnt v prm Str, v 51 bs bs 55 Quelln  
 92.29.3b↔ Intrst Brchyth m Implnt v prm Str, v 56 bs bs 60 Quelln  
 92.29.3c↔ Intrst Brchyth m Implnt v prm Str, v 61 bs bs 65 Quelln  
 92.29.3d↔ Intrst Brchyth m Implnt v prm Str, v 66 bs bs 70 Quelln  
 92.29.3e↔ Intrst Brchyth m Implnt v prm Str, mhr als 70 Quelln  
 92.29.40↔ Brachytherapie mit Oberflächenapplikatoren, n.n.bez.  
 92.29.49↔ Brachytherapie mit Oberflächenapplikatoren, sonstige  
 92.29.51↔ Entf von umschl Radion o inaktiven Appl unt Anästhesie  
 92.29.60↔ Knstr u Anp v Fx u Bhdhlf b Strhlth, Fxvrr, n.n.bz.  
 92.29.61↔ Knstr u Anp v Fx u Bhdhlf b Strhlth, Fxvrr, einf  
 92.29.62↔ Knstr/Anp v Fx u Bhdhlf b Strhlth, Fxvrr, mitl Schwierigkgrd  
 92.29.63↔ Knstr u Anp v Fx u Bhdhlf b Strhlth, Fxvrr, kmpl  
 92.29.64↔ Konstr u Anp von Fix u Bhdhlf b Strahlth, Bhdhlf  
 92.29.65↔ Knstr/Anp v Fx u Bhdhlf b Strhlth, indiv Blöck o MLC  
 92.29.69↔ Konstr und Anp von Fix und Bhdhlf b Strahlth, so  
 92.29.70↔ Bestrsim für externe Bestr und Brachythy, n.n.bez.  
 92.29.71↔ Bstrsm f ext Bstr u Brchyth: CTgst Sm f d ext Bstr  
 92.29.72↔ Bstrsm f ext Bstr u Brchyth, CTgst Sm f d Brchyth  
 92.29.73↔ Bstrsm f ext Bstr u Brchyth, Fldfstl m Sm, oh 3DPln  
 92.29.74↔ Bstrsm f ext Bstr u Brchyth, Fldfstl m Sm, m 3DPln  
 92.29.79↔ Bestrsim für externe Bestr und Brachythy, Sonstige  
 92.29.80↔ Bstrpl für perkutane Bestr und Brachythy, n.n.bez.  
 92.29.81↔ Bstrpl f Prkt Bstr u Brchyth, Bstrpl f d intmd Rdioth  
 92.29.82↔ Bstrpl f Prkt Bstr u Brchyth, Bstrpl m Fsion v CT u MRTBldrn  
 92.29.83↔ Bstrpl f Prkt Bstr u Brchyth, Bstrpl f d Brchyth, Mitt  
 92.29.84↔ Bstrpl f Prkt Bstr u Brchyth, Bstrpl f d Brchyth, kmpl  
 92.29.85↔ Bstrpl f Prkt Bstr u Brchyth, Bstrpl oh indiv Dsspl  
 92.29.86↔ Bstrpl f Prkt Bstr u Brchyth, Bstrpl f Prkt Bstr, m ind Dsspl  
 92.29.87↔ Bstrpl f Prkt Bstr u Brchyth, Bstrpl m Fsion v CT u PETBldrn  
 92.29.88↔ Bstrpl f Prkt Bstr u Brchyth, Bstrpl m Fsion v CT, MRT u PETBldrn  
 92.29.89↔ Bstrpl für perkutane Bestr und Brachythy, sonstige



**ADRG N16 Strahlentherapie bei Krankheiten und Störungen der weiblichen Geschlechtsorgane, mehr als ein Belegungstag, weniger als 9 Bestrahlungen**

Prozedur in Tabelle N16-1 und Verweildauer > 1 Tag

**DRG N16Z Strahlentherapie bei Krankheiten und Störungen der weiblichen Geschlechtsorgane, mehr als ein Belegungstag, weniger als 9 Bestrahlungen**

## Prozedur N16-1

- 92.20↔ Infusion von flüssigem Radioisotop  
92.21.00↔ Oberflächenstrahlentherapie: n.n.bez.  
92.21.01↔ Oberflächenstrahlentherapie: Bis zu 2 Bestrahlungsfeldern  
92.21.02↔ Oberflächenstrahlentherapie: Mehr als 2 Bestrahlungsfelder  
92.22.00↔ Orthovstrth: n.n.bez. Orthovstrth: n.n.bez.  
92.22.01↔ Orthovoltstrahlentherapie: Bis zu 2 Bestrahlungsfeldern  
92.22.02↔ Orthovoltstrahlentherapie: Mehr als 2 Bestrahlungsfelder  
92.22.11↔ Intraoperative Röntgenstrahlentherapie, bis 300 kV  
92.22.12↔ Intraoperative Röntgenstrahlentherapie, 300 kV - < 1 MV  
92.22.19↔ Intraoperative Röntgenstrahlentherapie, sonstige  
92.23.00↔ Hochvoltstrahlentherapie, n.n.bez.  
92.23.01↔ Telekobaltgerät bis zu 2 Bestrahlungsfelder  
92.23.02↔ Telekobaltgerät 3 bis 4 Bestrahlungsfelder  
92.23.03↔ Telekobaltgerät mehr als 4 Bestrf oder 3Dgepl Bestr  
92.23.08↔ Hochvoltstrahlentherapie: andere Isotope  
92.23.09↔ Telekobaltgerät, Sonstige  
92.24.00↔ Teleradioth mit Photonen, Linearbeschleuniger, n.n.bez.  
92.24.01↔ Teleradth m Phot, Linbesch, Großfeldbestrahlung  
92.24.02↔ Teleradth m Phot, Linbesch, Halbkörperbestrahlung  
92.24.03↔ Teleradth m Phot, Linbesch, Ganzkörperbestrahlung  
92.24.04↔ Teleradiotherapie m Phot, Linbesch, Intraop Strahlth  
92.24.09↔ Teleradiotherapie mit Photonen, Linearbeschleuniger, sonst  
92.24.11↔ Tlrth m Pht, Lnbsch, bs z 2 Bstrf: M bldgst Enst  
92.24.12↔ Tlrth m Pht, Lnbsch, mhr als 2 Bstrf: M bldgst Enst  
92.24.13↔ Tlrth m Pht, Lnbsch, 3Dgpl Bstr: M bldgst Enst  
92.24.14↔ Tlrth m Pht, Lnbsch, intmd Rdiath: M bldgst Enst  
92.24.21↔ Tlrth m Pht, Lnbsch, bs z 2 Bstrf: Oh bldgst Enst  
92.24.22↔ Tlrth m Pht, Lnbsch, mhr als 2 Bstrf: Oh bldgst Enst  
92.24.23↔ Tlrth m Pht, Lnbsch, 3Dgpl Bstr: Oh bldgst Enst  
92.24.24↔ Tlrth m Pht, Lnbsch, intmd Rdiath: Oh bldgst Enst  
92.24.30↔ Tlrth m Pht: hchkmplx Rdiath m spezialisier Assttng  
92.25.00↔ Teleradioth mit Elektronen, Linearbeschleuniger, n.n.bez.  
92.25.01↔ Teleradth m Elekt, Linbesch, Großfeldbestrahlung  
92.25.02↔ Teleradth m Elekt, Linbesch, Halbkörperbestrahlung  
92.25.03↔ Teleradth m Elekt, Linbesch, Ganzkörperbestrahlung  
92.25.04↔ Teleradiotherapie m Elekt, Linbesch, Intraop Strahlth  
92.25.09↔ Teleradiotherapie mit Elektronen, Linearbeschleuniger, sonst  
92.25.11↔ Teleradiotherapie m Elekt, Linbesch, m bildgest Einst  
92.25.12↔ Tlrth m Elkt, Lnbsch, bs z 2 Bstrf, m bldgst Enst  
92.25.13↔ Tlrth m Elkt, Lnbsch, mhr als 2 Bstrf, m bldgst Enst  
92.25.14↔ Tlrth m Elkt, Lnbsch, 3Dgpl Bstr, m bldgst Enst  
92.25.15↔ Tlrth m Elkt, Lnbsch, intmd Rdiath, m bldgst Enst  
92.25.21↔ Tlrth m Elkt, Lnbsch, bs z 2 Bstrf, oh bldgst Enst  
92.25.22↔ Tlrth m Elkt, Lnbsch, mhr als 2 Bstrf, oh bldgst Enst  
92.25.23↔ Tlrth m Elkt, Lnbsch, 3Dgpl Bstr, oh bldgst Enst  
92.25.24↔ Tlrth m Elkt, Lnbsch, intmd Rdiath, oh bldgst Enst  
92.26.00↔ Teleradiotherapie mit anderen Partikelstrahlen, n.n.bez.  
92.26.10↔ Protonentherapie, bis zu 2 Bestrf, oh bildgest Einst  
92.26.11↔ Protonentherapie, bis zu 2 Bestrf, mit bildgest Einst  
92.26.20↔ Prtnthrpie, mhr als 2 Bstrf, oh bldgst Enst  
92.26.21↔ Prtnthrpie, mhr als 2 Bstrf, m bldgst Enst  
92.26.99↔ Teleradiotherapie mit anderen Partikelstrahlen, sonst  
92.27.00↔ Imp/Eins radak Elm (Brchyth m umschl Rdion), Körper, S o nnbz  
92.27.10↔ Imp/Eins radak Elm (Brchyth m umschl Rdion), w Geschl, nnbz  
92.27.11↔ Imp o Eins rdioakt Elm (Brchyth m umschl Rdion), intraut  
92.27.12↔ Imp o Eins rdioakt Elm (Brchyth m umschl Rdion), intrvg  
92.27.13↔ Imp/Eins radak Elm (Brchyth m umschl Rdion), intu u invt kmb  
92.27.21↔ Imp o Eins rdioakt Elm (Brchyth m umschl Rdion), Körper  
92.27.22↔ Imp/Eins radak Elm (Brchyth m umschl Rdion), intrkvär  
92.27.23↔ Imp/Eins radak Elm (Brchyth m umschl Rdion), intrlmnl  
92.27.30↔ Imp o Eins rdioakt Elm (Brchyth m umschl Rdion), Gf nnbz  
92.27.31↔ Imp/Eins radak Elm (Brchyth m umschl Rdion), Krnrgfäss  
92.27.39↔ Imp o Eins rdioakt Elm (Brchyth m umschl Rdion), so Gf  
92.27.40↔ Impl o Eins rdakti Elem(Brchyth m Radionklid), intraop  
92.27.70↔ Radioaktive Moulagen, n.n.bez.  
92.27.71↔ Rdiakt Moulgn: Knstr u Appl v obrfl rdioaktvn Moulgn  
92.27.72↔ Rdiakt Moulgn: Knstr u Appl v N auf d Körper vrw Appl  
92.27.73↔ Radioakt Moulagen: Konstr u Appl v Augenapplikatoren  
92.27.79↔ Radioaktive Moulagen, sonstige  
92.28.00↔ Injektion oder Instillation von Radioisotopen, n.n.bez.  
92.28.01↔ Instillation von offenen Radionukliden in Gelenke  
92.28.02↔ Rdioldth bs 1,2 GBq I131: Oh Gb v rkmb Thyreotr (rhTSH)  
92.28.03↔ Rdioldth bs 1,2 GBq I131: M Gb v rkmb Thyreotr (rhTSH)  
92.28.04↔ Rdioldth üb 1,2 bs u 5 GBq I131: Oh Gb rkmb Thyreotr (rhTSH)  
92.28.05↔ Rdioldth üb 1,2 bs u 5 GBq I131: M Gb rkmb Thyreotr (rhTSH)  
92.28.06↔ Rdioldth m 5 u mhr GBq I131: Oh Gb rkmb Thyreotr (rhTSH)  
92.28.07↔ Rdioldth m 5 u mhr GBq I131: M Gb rkmb Thyreotr (rhTSH)  
92.28.11↔ Therapie mit offenen Radionukliden bei Knochenmetastasen  
92.28.12↔ Intrvnös plliatv Schmrzth m off Rdion b Knchnmtstsn  
92.28.13↔ Radiorezeptortherapie m DOTA-konjug Somatostatin-Analoga  
92.28.20↔ Radioimmuntherapie mit 90Y-Ibritumomab-Tiuxetan, parenteral  
92.28.21↔ Gabe von Jod-131-MIBG (Metajodbenzylguanidin) parenteral  
92.28.31↔ Sel Intravask Radiochemoembolisation m I131Lipiodol  
92.28.32↔ SIRT d Emb v Yttrium90mrkiertn Mkrsphärn  
92.28.33↔ Endovaskuläre Brachytherapie mit Rhenium-188  
92.29.60↔ Knstr u Anp v Fx u Bhdhlf b Strhlth, Fxvrr, n.n.bz.  
92.29.61↔ Knstr u Anp v Fx u Bhdhlf b Strhlth, Fxvrr, einf  
92.29.62↔ Knstr/Anp v Fx u Bhdhlf b Strhlth, Fxvrr, mit Schwierigkgrd  
92.29.63↔ Knstr u Anp v Fx u Bhdhlf b Strhlth, Fxvrr, kmpl  
92.29.64↔ Konstr u Anp von Fix u Bhdhlf b Strahlth, Bhdhlf  
92.29.65↔ Knstr/Anp v Fx u Bhdhlf b Strhlth, indiv Blöck o MLC  
92.29.69↔ Konstr und Anp von Fix und Bhdhlf b Strahlth, so  
92.29.70↔ Bestrsim für externe Bestr und Brachyth, n.n.bez.  
92.29.71↔ Bstrsm f ext Bstr u Brchyth: CTgst Sm f d ext Bstr  
92.29.72↔ Bstrsm f ext Bstr u Brchyth, CTgst Sm f d Brchyth  
92.29.73↔ Bstrsm f ext Bstr u Brchyth, Fldfstl m Sm, oh 3DPln  
92.29.74↔ Bstrsm f ext Bstr u Brchyth, Fldfstl m Sm, m 3DPln  
92.29.79↔ Bestrsim für externe Bestr und Brachyth, Sonstige  
92.29.80↔ Bestrpl für perkutane Bestr und Brachyth, n.n.bez.  
92.29.81↔ Bstrpl f Prkt Bstr u Brchyth, Bstrpl f d intmd Rdiath  
92.29.82↔ Bstrpl f Prkt Bstr u Brchyth, Bstrpl m Fsion v CT u MRTBldm  
92.29.83↔ Bstrpl f Prkt Bstr u Brchyth, Bstrpl f d Brchyth, Mtt  
92.29.84↔ Bstrpl f Prkt Bstr u Brchyth, Bstrpl f d Brchyth, kmpl  
92.29.85↔ Bstrpl f Prkt Bstr u Brchyth, Bstrpl oh indiv Dsspl  
92.29.86↔ Bstrpl f Prkt Bstr u Brchyth, Bstrpl f Prkt Bstr, m ind Dsspl  
92.29.87↔ Bstrpl f Prkt Bstr u Brchyth, Bstrpl m Fsion v CT u PETBldm  
92.29.88↔ Bstrpl f Prkt Bstr u Brchyth, Bstrpl m Fsion v CT, MRT u PETBldm  
92.29.89↔ Bestrpl für perkutane Bestr und Brachyth, sonstige  
92.30.00↔ Stereotaktische Bestrahlung, einzeitig, n.n.bez.  
92.30.01↔ Stereotaktische Bestrahlung, einzeitig: Zerebral, n.n.bez.  
92.30.02↔ Stereotaktische Bestrahlung, einzeitig: Extrazerebral, n.n.bez.  
92.30.20↔ Stereot Bestr, einzeit: Zerebral, intmod Radioth  
92.30.21↔ Streot Bstr, einzeit: Zrb, intmd Bgnbstr (IMAT)  
92.30.22↔ Stereot Bestr, einzeit: Zerebral, bildgest Einst  
92.30.30↔ Stereot Bestr, einzeit: Extrazer, intmod Radioth  
92.30.31↔ Streot Bstr, einzeit: Extrzr, intmd Bgnbstr (IMAT)  
92.30.32↔ Stereot Bestr, einzeit: Extrazer, bildgest Einst  
92.30.99↔ Stereotaktische Bestrahlung, einzeitig, sonstige  
92.31.00↔ Radiochirurgie mit Photonen n.n. bez., zerebral  
92.31.10↔ Radiochirurgie mit Photonen n.n. bez., extrazerebral  
92.32.00↔ Mehrquellige Photon-Radiochirurgie, n.n.bez.  
92.32.01↔ Mehrquellige Photon-Radiochirurgie: Gamma-knife  
92.33.00↔ Teilchen-Radiochirurgie, n.n.bez.  
92.33.01↔ And Hochvstrth: Stereot Bestr, einzeit, zerebral  
92.33.11↔ And Hochvstrth: Stereot Bestr, einzeit, Extrazer  
92.39.01↔ And Hochvstrth, Stereot Bestr, frakt,zereb, n.n.bez.  
92.39.11↔ And Hchvstrth, Streot Bstr, frkt, Extrzr, n.n.bz.  
92.39.20↔ And Hchvstrth, Streot Bstr, frkt: zrb, intmd Rdiath  
92.39.21↔ And Hchvstrth, Streot Bstr, frkt: zrb, intmd Bgnbstr (IMAT)  
92.39.22↔ And Hchvstrth, Streot Bstr, frkt: zrb, bldgst Enst  
92.39.29↔ And Hochvstrth, Stereot Bestr, frakt, zerebral, so  
92.39.30↔ And Hchvstrth, Streot Bstr, frkt: Extrzr, intmd Rdiath  
92.39.31↔ And Hchvstrth, Streot Bstr, frkt: Extrzr, intmd Bgnbstr (IMAT)

92.39.32↔ And Hchvstrth, Stroot Bstr, frkt: Extrzr, bldgst Enst  
 92.39.39↔ And Hochvstrth, Stereot Bestr, frakt, Extrazer, so

92.41↔ Intraoperative Strahlentherapie mit Elektronen

**ADRG N21****Hysterektomie ausser bei bösartiger Neubildung, ohne äusserst schwere oder schwere CC, ohne komplexen Eingriff**

Hauptdiagnose nicht in Tabelle N21-1 und Prozedur in Tabelle N21-2

**DRG N21Z****Hysterektomie ausser bei bösartiger Neubildung, ohne äusserst schwere oder schwere CC, ohne komplexen Eingriff****Diagnose N21-1**

C51.0	Bösartige Neubildung der Vulva: Labium majus	C57.0	Bösartige Neubildung: Tuba uterina [Fallopio]
C51.1	Bösartige Neubildung der Vulva: Labium minus	C57.1	Bösartige Neubildung: Lig latum uteri
C51.2	Bösartige Neubildung der Vulva: Klitoris	C57.2	Bösartige Neubildung: Lig teres uteri
C51.8	BNB: Vulva, mehrere Teilbereiche überlappend	C57.3	Bösartige Neubildung: Parametrium
C51.9	Bösartige Neubildung: Vulva, nicht näher bezeichnet	C57.4	Bösartige Neubildung: Uterine Adnexe, nnbez
C52	Bösartige Neubildung der Vagina	C57.7	BNB: Sonstige näher bezeichnete weibliche Genitalorgane
C53.0	Bösartige Neubildung: Endozervix	C57.8	BNB: Weibliche Genitalorgane, mehr Teilbereiche überlapp
C53.1	Bösartige Neubildung: Ektozervix	C57.9	BNB: Weibliches Genitalorgan, nicht näher bezeichnet
C53.8	BNB: Cervix uteri, mehrere Teilbereiche überlappend	C58	BNB Plazenta
C53.9	Bösartige Neubildung: Cervix uteri, nicht näher bezeichnet	C76.3	BNB ungenau bezeichneter Lokalisationen: Becken
C54.0	Bösartige Neubildung: Isthmus uteri	C79.6	Sekundäre bösartige Neubildung des Ovars
C54.1	Bösartige Neubildung: Endometrium	C79.82	Sekundäre bösartige Neubildung der Genitalorgane
C54.2	Bösartige Neubildung: Myometrium	D39.0	NB unsich/unbek Verhalt Uterus
C54.3	Bösartige Neubildung: Fundus uteri	D39.1	NB unsich/unbek Verhalt Ovar
C54.8	BNB: Corpus uteri, mehrere Teilbereiche überlappend	D39.2	NB unsich/unbek Verhalt Plazenta
C54.9	Bösartige Neubildung: Corpus uteri, nicht näher bezeichnet	D39.7	Neub unsich/unbek Verh sonst weibl Genitalorg
C55	Bösartige Neubildung des Uterus, Teil nnbez	D39.9	NB unsich/unbek Verhalt weibl Genitalorg, nnbez
C56	Bösartige Neubildung des Ovars		

**Prozedur N21-2**

40.3x.00↔	Exzision von regionalen Lymphknoten, n.n.bez.	68.41.10↔	Laparask totale abd Hystekt m Salpingovekt, n.n.bez.
40.3x.09↔	Exzision von regionalen Lymphknoten, sonstige	68.41.11↔	Laparask totale abd Hystekt m eins Salpingovekt
40.3x.10↔	Regionale Lymphadenektomie als selbständ Eingriff, n.n.bez.	68.41.12↔	Laparask totale abd Hystekt m beids Salpingovekt
40.3x.11↔	Regionale Lymphadenektomie als selbst Eingriff, zervikal	68.41.19↔	Laparask totale abd Hystekt m beids Salpingovekt, sonstige
40.3x.12↔	Regionale Lymphadenektomie als selbst Eingriff, axillär	68.49.00↔	So und ni näherbezeichnete totale Hystekt, n.n.bez.
40.3x.13↔	Rg Lymphkt als slbst Engr, praort, plvn, obtrtrsch o lliakl	68.49.09↔	Sonstige und nicht näher bez totale Hystekt, sonstige
40.3x.14↔	Reg Lymphkt als selbst Eingr, inguinal, offen chir	68.49.10↔	Sonstige und Ni näh bez totale Hystekt oh Salpingovekt
40.3x.15↔	Reg Lymphkt als selbst Eingr, inguinale, laparask	68.49.20↔	So und ni näh bez tot Hystekt m Salpingovekt, n.n.bez.
40.3x.16↔	Reg Lymphkt als selbst Eingr, mediast und peribr	68.49.21↔	So und ni näh bez totale Hystekt m eins Salpingovekt
40.3x.19↔	Regionale Lymphadenektomie als selbständ Eingriff, sonst	68.49.22↔	So und ni näh bez totale Hystekt m beids Salpingovekt
40.3x.20↔	Regionale Lymphekt i Rahmen e and Eingr, n.n.bez.	68.49.29↔	So und ni näh bez totale Hystekt m Salpingovekt, so
40.3x.21↔	Regionale Lymphekt i Rahmen e and Eingr, zervikal	68.51.00↔	Laparask untst vaginale Hystekt (LAVH), n.n.bez.
40.3x.22↔	Regionale Lymphekt i Rahmen e and Eingr, axillär	68.51.10↔	Lprsk untst vg Hystkt (LAVH), oh Slpngvkt, n.n.bz.
40.3x.23↔	Rg Lymphkt i Rhmn e and Engr, praort, plvn o lliakl	68.51.19↔	Laparask untst vag Hystekt (LAVH), oh Salpingovekt, so
40.3x.24↔	Regionale Lymphekt i Rahmen e and Eingr, obturatorisch	68.51.20↔	Lprsk untst vg Hystkt (LAVH), m Slpngvkt, n.n.bz.
40.3x.25↔	Regionale Lymphekt i Rahmen e and Eingr, inguinale	68.51.21↔	Laparask untst vag Hystekt (LAVH), m eins Salpingovekt
40.3x.26↔	Reg Lymphekt i Rahmen e and Eingr, mediast und peribr	68.51.22↔	Lprsk untst vg Hystkt (LAVH), m beids Slpngvkt
40.3x.29↔	Regionale Lymphekt i Rahmen e and Eingr, sonstige	68.51.29↔	Laparask untst vag Hystekt (LAVH), m Salpingovekt, so
59.02↔	Sonst Lösung von perirenenal o periureteralen Adhäsionen	68.51.99↔	Laparask unterstützte vaginale Hystekt (LAVH), so
59.03.00↔	Laparask Lös von periren o periuret Adhäs, n.n.bez.	68.59.00↔	So und ni näherbezeichnete vaginale Hystekt, n.n.bez.
59.03.10↔	Ureterolyse ohne intraperi Verlagerung, laparoskopisch	68.59.10↔	So u ni näh bez vag Hystekt, o Salpingovekt, n.n.bez.
59.03.11↔	Ureterolyse mit intraperi Verlagerung, laparoskopisch	68.59.19↔	So u ni näh bez vaginale Hystekt, o Salpingovekt, so
59.03.99↔	Laparask Lös von periren o periuret Adhäs, sonstige	68.59.20↔	So u ni näh bez vag Hystekt, m Salpingovekt, n.n.bez.
59.91↔	Exzision am perirenenal oder perivesikalen Gewebe	68.59.21↔	So u ni näh bez vaginale Hystekt, m eins Salpingovekt
68.31↔	Laparoskopische suprazervikale Hysterektomie [LSH]	68.59.22↔	So u ni näh bez vaginale Hystekt, m beids Salpingovekt
68.39↔	Sonstige und nicht näher bez subtotale abd Hystekt	68.59.29↔	So und ni näh bez vaginale Hystekt, m Salpingovekt, so
68.41.00↔	Laparoskopische totale abdominale Hysterektomie, n.n.bez.	68.59.99↔	So und ni näherbezeichnete vaginale Hystekt, so
68.41.09↔	Laparoskopische totale abdominale Hysterektomie, sonst	68.9↔	Sonstige und nicht näher bezeichnete Hysterektomie



**ADRG N23****Andere rekonstruktive Eingriffe an den weiblichen Geschlechtsorganen oder Myomenukleation**

Mindestens eine Prozedur in Tabelle N23-1

**DRG N23Z****Andere rekonstruktive Eingriffe an den weiblichen Geschlechtsorganen oder Myomenukleation****Prozedur N23-1**

59.4↔	Suprapubische Schlingensuspension	68.29.22↔	Enukleation eines Myoms des Uterus, vaginal
59.5↔	Retropubische urethrale Suspension	68.29.23↔	Enukleation eines Myoms des Uterus, vaginal, laparoskopisch assistiert
59.79↔	Sonstige plastische Rekonstruktion bei Stressinkontinenz	68.29.24↔	Enukleation eines Myoms des Uterus, laparoskopisch
68.29.00↔	Sonstige Exz oder Destruktion e Uterusläsion, n.n.bez.	68.29.25↔	Enukleation eines Myoms des Uterus, hysteroskopisch
68.29.10↔	Exzision oder Destruktion einer Uterusläsion, n.n.bez.	68.29.29↔	Enukleation eines Myoms des Uterus, sonstige
68.29.11↔	Exz oder Destruktion e Uterusläsion, offen chir (abd)	68.29.30↔	Myomektomie am Uterus, n.n.bez.
68.29.12↔	Exzision oder Destruktion einer Uterusläsion, vaginal	68.29.31↔	Myomektomie am Uterus, offen chirurgisch (abdominal)
68.29.13↔	Exz o Destruktion e Uterläs, vaginal, laparask assist	68.29.32↔	Myomektomie am Uterus, vaginal
68.29.14↔	Exzision oder Destruktion einer Uterusläsion, laparoskopisch	68.29.33↔	Myomektomie am Uterus, vaginal, laparoskopisch assistiert
68.29.15↔	Exzision oder Destruktion einer Uterusläsion, hysteroskopisch	68.29.34↔	Myomektomie am Uterus, laparoskopisch
68.29.19↔	Exzision oder Destruktion einer Uterusläsion, sonstige	68.29.35↔	Myomektomie am Uterus, hysteroskopisch
68.29.20↔	Enukleation eines Myoms des Uterus, n.n.bez.	68.29.39↔	Myomektomie am Uterus, sonstige
68.29.21↔	Enukleation eines Myoms des Uterus, offen chir (abd)	68.29.99↔	Sonstige Exz oder Destruktion e Uterusläsion, sonstige

**ADRG N25****Andere Eingriffe an Uterus und Adnexen ausser bei bösartiger Neubildung, ohne komplexe Diagnose oder diagnostische Laparoskopie**

Hauptdiagnose nicht in Tabelle N25-1 und Prozedur in Tabelle N25-2 oder Prozedur in Tabelle N25-3

**DRG N25Z****Andere Eingriffe an Uterus und Adnexen ausser bei bösartiger Neubildung, ohne komplexe Diagnose oder diagnostische Laparoskopie****Diagnose N25-1**

C51.0	Bösartige Neubildung der Vulva: Labium majus	C57.0	Bösartige Neubildung: Tuba uterina [Fallopio]
C51.1	Bösartige Neubildung der Vulva: Labium minus	C57.1	Bösartige Neubildung: Lig latum uteri
C51.2	Bösartige Neubildung der Vulva: Klitoris	C57.2	Bösartige Neubildung: Lig teres uteri
C51.8	BNB: Vulva, mehrere Teilbereiche überlappend	C57.3	Bösartige Neubildung: Parametrium
C51.9	Bösartige Neubildung: Vulva, nicht näher bezeichnet	C57.4	Bösartige Neubildung: Uterine Adnexe, nnbez
C52	Bösartige Neubildung der Vagina	C57.7	BNB: Sonstige näher bezeichnete weibliche Genitalorgane
C53.0	Bösartige Neubildung: Endozervix	C57.8	BNB: Weibliche Genitalorgane, mehr Teilbereiche überlapp
C53.1	Bösartige Neubildung: Ektozervix	C57.9	BNB: Weibliches Genitalorgan, nicht näher bezeichnet
C53.8	BNB: Cervix uteri, mehrere Teilbereiche überlappend	C58	BNB Plazenta
C53.9	Bösartige Neubildung: Cervix uteri, nicht näher bezeichnet	C76.3	BNB ungenau bezeichneter Lokalisationen: Becken
C54.0	Bösartige Neubildung: Isthmus uteri	C79.6	Sekundäre bösartige Neubildung des Ovars
C54.1	Bösartige Neubildung: Endometrium	C79.82	Sekundäre bösartige Neubildung der Genitalorgane
C54.2	Bösartige Neubildung: Myometrium	D39.0	NB unsich/unbek Verhalt Uterus
C54.3	Bösartige Neubildung: Fundus uteri	D39.1	NB unsich/unbek Verhalt Ovar
C54.8	BNB: Corpus uteri, mehrere Teilbereiche überlappend	D39.2	NB unsich/unbek Verhalt Plazenta
C54.9	Bösartige Neubildung: Corpus uteri, nicht näher bezeichnet	D39.7	Neub unsich/unbek Verh sonst weibl Genitalorg
C55	Bösartige Neubildung des Uterus, Teil nnbez	D39.9	NB unsich/unbek Verhalt weibl Genitalorg, nnbez
C56	Bösartige Neubildung des Ovars		

**Prozedur N25-2**

54.23↔	Biopsie am Peritoneum	65.24↔	Laparoskopische Keilresektion am Ovar
59.91↔	Exzision am perirenal oder perivesikalen Gewebe	65.25↔	Sonstige laparoskopische lokale Exz oder Destr a Ovar
59.92↔	Sonst Operationen am perirenal oder perivesikalen Gewebe	65.29↔	Sonstige lokale Exzision oder Destruktion am Ovar
65.01↔	Laparoskopische Ovariectomie	65.39↔	Sonstige einseitige Ovariectomie
65.09↔	Sonstige Ovariectomie	65.51↔	Sonstiges Entf bd Ovarien während dess op Eingr
65.11↔	Aspirationsbiopsie am Ovar	65.71↔	Sonstige einfache Naht am Ovar
65.12↔	Sonstige Biopsie am Ovar	65.72↔	Sonstige Reimplantation eines Ovars
65.13↔	Laparoskopische Biopsie am Ovar	65.73↔	Sonstige Salpingoovarioplastik
65.14↔	Sonst laparoskopische diagnostische Massnahmen am Ovar	65.74↔	Laparoskopische einfache Naht am Ovar
65.15↔	Diagnostische (perkutane) Punktion des Ovars	65.75↔	Laparoskopische Reimplantation eines Ovars
65.21↔	Marsupialisation einer ovariellen Zyste	65.76↔	Laparoskopische Salpingoovarioplastik
65.22↔	Keilresektion am Ovar	65.79↔	Sonstige plastische Rekonstruktion am Ovar
65.23↔	Laparoskopische Marsupialisation einer ovariellen Zyste	65.81.00↔	Laparask Lös von Adhäs an Ovar u Tub uterina, n.n.bez.

65.81.10↔	Lprsk Lös v Adhäs an Ovr u Tb utr a Prtn d wbl Bckns	66.69.00↔	Partielle Salpingektomie, n.n.bez.
65.81.99↔	Laparask Lös von Adhäs an Ovar und Tuba uterina, so	66.69.10↔	Partielle Salpingektomie, offen chirurgisch (abdominal)
65.89.00↔	So Lös von Adhäs von Ovar und Tuba uterina, n.n.bez.	66.69.20↔	Partielle Salpingektomie, vaginal
65.89.10↔	So Lös von Adhäs von Ovar und Tuba uterina, offen chir	66.69.21↔	Partielle Salpingektomie, vaginal, laparoskopisch assistiert
65.89.11↔	So Lös v Adhäs v Ovar u Tub uter, m mikrochir Versorg	66.69.30↔	Partielle Salpingektomie, laparoskopisch
65.89.12↔	S Lös v Adhäs v Ovr u Tb utr a Prtn d wbl Bckns, off chr	66.69.99↔	Partielle Salpingektomie, sonstige
65.89.13↔	S Ls v Adhs v Ovr u Tb utr a Prtn wbl Bckn, m mkchr Vrs	66.71↔	Einfache Naht an einer Tuba uterina
65.89.99↔	So Lös von Adhäs von Ovar und Tuba uterina, so	66.72↔	Salpingoovariostomie
65.92↔	Ovar-Transplantation	66.79.00↔	Sonstige Plast Reko an d Tuba uterina, n.n. bez.
65.93↔	Manuelle Ruptur einer ovariellen Zyste	66.79.10↔	So Plast Reko an d Tuba uterina, offen chir (abd)
65.94↔	Denervation am Ovar	66.79.20↔	Sonst plastische Rekonstruktion an der Tuba uterina, vaginal
65.95↔	Lösung einer Torsion am Ovar	66.79.21↔	So Plast Reko an d Tub uter, vaginal, laparask assist
65.99↔	Sonstige Operationen am Ovar	66.79.30↔	Sonstige Plast Reko an d Tuba uterina, laparask
66.01↔	Salpingotomie	66.79.99↔	Sonst plastische Rekonstruktion an der Tuba uterina, sonst
66.11.00↔	Biopsie an den Tubae uterinae, n.n.bez.	66.92↔	Einseitige Destruktion oder Verschluss einer Tuba uterina
66.11.10↔	Biopsie an den Tubae uterinae, perkutane (Nadel-) Biopsie	66.93↔	Implantation oder Ersetzen einer Tuba uterina-Prothese
66.11.11↔	Biops an D Tb utr, Prkt (Nd) Biops m Steuer d bldgb Vrf	66.94↔	Entfernen einer Tuba uterina-Prothese
66.11.20↔	Biopsie an den Tubae uterinae durch Inzision (offen)	66.95↔	Insuffl e therapeutischen Substanz i d Tubae uterinae
66.11.99↔	Biopsie an den Tubae uterinae, sonstige	66.96↔	Dilatation einer Tuba uterina
66.39.00↔	So bds Destr o Verschluss d Tubae uterinae, n.n.bez.	66.97↔	Fimbrienimplantation in die Uteruswand
66.39.10↔	So bds Destr o Verschluss d Tub uterinae, d Elektrokoag	66.99↔	Sonstige Operation an einer Tuba uterina
66.39.99↔	So bds Destr o Verschluss d Tubae uterinae, So	68.0↔	Hysterotomie
66.4x.00↔	Totale einseitige Salpingektomie, n.n.bez	68.13↔	Offene Biopsie am Uterus
66.4x.10↔	Totale einseit Salpingektomie, offen chir (abdominal)	68.14↔	Offene Biopsie an den uterinen Ligamenten
66.4x.20↔	Totale einseitige Salpingektomie, laparoskopisch	68.15↔	Geschlossene Biopsie an den uterinen Ligamenten
66.4x.99↔	Totale einseitige Salpingektomie, sonstige	68.16↔	Geschlossene Biopsie am Uterus
66.51.00↔	Entf beider Tubae uterinae im gleichen Eingriff, n.n.bez	69.23↔	Plast Reko b chron Invers uteri m vaginalem Zugang
66.51.10↔	Entf bd Tub uterinae i gleich Eingr, offen chir (abd)	69.29↔	Sonstige plast Reko an Uterus und uterinem Halteapp
66.51.20↔	Entf bd Tubae uterinae im gleich Eingr, laparoskopisch	69.3↔	Parazervikale Uterusdenervation
66.51.99↔	Entfernen beider Tubae uterinae im gleichen Eingriff, sonst	69.41↔	Naht eines Risses am Uterus
66.52↔	Entfernen einer belassenen Tuba uterina	69.42↔	Verschluss einer Uterusfistel
66.61.00↔	Exzision oder Destr e Läsion e Tuba uterina, n.n.bez.	69.49.00↔	So plast Reko a Uterus und Metroplastik, n.n.bez.
66.61.10↔	Exz oder Destr e Läs e Tuba uterina, offen chir (abd)	69.49.10↔	So plast Reko a Uter u Metroplastik, offen chir (abd)
66.61.20↔	Exzision oder Destr e Läsion e Tuba uterina, vaginal	69.49.20↔	Sonstige plast Reko a Uterus und Metroplastik, vaginal
66.61.21↔	Exz o Destr e Läs e Tub uter, vaginal, laparask assist	69.49.21↔	So plst Rk a Utr u Mtrplst, vg, laprsk asst
66.61.30↔	Exz oder Destr e Läsion e Tuba uterina, laparoskopisch	69.49.30↔	So plast Reko a Uterus und Metroplastik, laparask
66.61.99↔	Exzision oder Destr e Läsion e Tuba uterina, sonstige	69.49.99↔	So plast Reko a Uterus und Metroplastik, so
66.62↔	Salpingektomie mit Entfernen einer Eileiterschwangerschaft	69.91↔	Einsetzen einer therapeutischen Uteruseinlage
66.63.00↔	Beidseitige partielle Salpingektomie, n.n.bez.	69.93↔	Einsetzen von Laminarien
66.63.10↔	Bds partielle Salpingektomie, offen chirurgisch (abd)	69.98↔	Sonstige Operationen am uterinen Halteapparat
66.63.20↔	Beidseitige partielle Salpingektomie, vaginal	69.99↔	Sonstige Operationen an Zervix und Uterus
66.63.21↔	Bds partielle Salpingektomie, vaginal, laparask assist	70.23↔	Biopsie am Douglasraum
66.63.30↔	Beidseitige partielle Salpingektomie, laparoskopisch	75.50↔	Naht eines frischen geburtsbedingten Uterusrisses, n.n.bez.
66.63.99↔	Beidseitige partielle Salpingektomie, sonstige	75.52↔	Naht eines frischen geburtsbedingten Risses des Corpus uteri

### Prozedur N25-3

39.79.00↔	So endovask Korr (von Aneur) an sonst Gef, n.n.bez.	39.79.37↔	Selektive Emb m emb Flüssigk von Gef d unteren Extrem
39.79.10↔	Endovask Implant e Grafts an sonstigen Gef, n.n.bez.	39.79.38↔	Selektive Emb mit emb Flüssigk von spinalen Gefäßen
39.79.11↔	Endovaskuläre Implantation eines Grafts an Viszeralgefäßen	39.79.39↔	Sel Emb m emb Flüssigk von sonstigen Gef, sonstige
39.79.12↔	Endovaskuläre Implantation e Grafts an Gefäßen des Beckens	39.79.40↔	Sel Emb m ablösb Ballons von sonstigen Gef, n.n.bez.
39.79.13↔	Endovaskuläre Implantation e Grafts an abdominalen Gefäßen	39.79.41↔	Selektive Emb m ablösb Ballons von Gef d oberen Extrem
39.79.19↔	Endovask Implant e Grafts an sonstigen Gef, sonstige	39.79.42↔	Selektive Embolisation mit ablösbaren Ballons der Aorta
39.79.20↔	CoilEmb oder Verschluss von sonstigen Gef, n.n.bez.	39.79.43↔	Selektive Emb m ablösb Ballons d Duct arteriosus apertus
39.79.21↔	CoilEmb oder Verschluss von Gefäßen d oberen Extrem	39.79.44↔	Selektive Emb mit ablösb Ballons von thorakalen Gef
39.79.22↔	Coil-Embolisation oder -Verschluss der Aorta	39.79.45↔	Selektive Emb mit ablösb Ballons von viszerale Gef
39.79.23↔	Coil-Embolisation o -Verschluss des Ductus arteriosus apertus	39.79.46↔	Selektive Emb mit ablösb Ballons von abd Gefäßen
39.79.24↔	Coil-Embolisation oder -Verschluss von thorakalen Gefäßen	39.79.47↔	Selektive Emb mit ablösb Ballons von spinalen Gefäßen
39.79.25↔	Coil-Embolisation oder -Verschluss von viszerale Gefäßen	39.79.48↔	Sel Emb m ablösb Ballons von Gef d unteren Extrem
39.79.26↔	Coil-Embolisation oder -Verschluss von abdominalen Gefäßen	39.79.49↔	Sel Emb m ablösb Ballons von sonstigen Gef, sonstige
39.79.27↔	CoilEmb oder Verschluss von Gefäßen d unteren Extrem	39.79.50↔	Selektive Emb mit Schirmen von sonstigen Gef, n.n.bez.
39.79.28↔	Coil-Embolisation oder -Verschluss von spinalen Gefäßen	39.79.51↔	Selektive Emb mit Schirmen von Gefäßen d oberen Extrem
39.79.29↔	CoilEmb oder Verschluss von sonstigen Gef, sonstige	39.79.52↔	Selektive Embolisation mit Schirmen der Aorta
39.79.30↔	Sel Emb m emb Flüssigk von sonstigen Gef, n.n.bez.	39.79.53↔	Selektive Emb mit Schirmen d Duct arteriosus apertus
39.79.31↔	Selektive Emb mit emb Flüssigk von Gef d oberen Extrem	39.79.54↔	Selektive Embolisation mit Schirmen von thorakalen Gefäßen
39.79.32↔	Selektive Emb mit embolisierenden Flüssigkeiten d Aort	39.79.55↔	Selektive Embolisation mit Schirmen von viszerale Gefäßen
39.79.33↔	Selektive Emb mit emb Flüssigk d Duct arteriosus apertus	39.79.56↔	Selektive Embolisation mit Schirmen von abdominalen Gefäßen
39.79.34↔	Selektive Emb mit emb Flüssigk von thorakalen Gefäßen	39.79.57↔	Selektive Emb mit Schirmen von Gef d unteren Extrem
39.79.35↔	Selektive Emb mit emb Flüssigk von viszerale Gefäßen	39.79.58↔	Selektive Embolisation mit Schirmen von spinalen Gefäßen
39.79.36↔	Selektive Emb mit emb Flüssigkeiten von abd Gefäßen	39.79.59↔	Selektive Emb mit Schirmen von sonstigen Gef, sonstige

39.79.60↔	Selektive Emb m Partikeln von sonstigen Gef, n.n.bez.	39.79.79↔	Kathetertech Verschluss v Aa mitt Laser, sonst Gef, so
39.79.61↔	Selektive Emb mit Partikeln von Gef d oberen Extrem	39.79.80↔	Kthtrrch Vrschl v A mtt Rdiofq snst Gf, n.n.bz.
39.79.62↔	Selektive Embolisation mit Partikeln der Aorta	39.79.81↔	Kathetertech Verschluss mitt Radiofq an Aa d ob Extrem
39.79.63↔	Selektive Emb mit Partikeln d Duct arterios apertus	39.79.82↔	Kathetertech Verschluss mitt Radiofrequenz an d Aort
39.79.64↔	Selektive Embolisation mit Partikeln von thorakalen Gefäßen	39.79.84↔	Kathetertech Verschluss mitt Radiofq an thorakalen Gef
39.79.65↔	Selektive Embolisation mit Partikeln von viszeralen Gefäßen	39.79.85↔	Kathetertech Verschl mitt Radiofq an Gef d unt Extrem
39.79.66↔	Selektive Embolisation mit Partikeln von abdominalen Gefäßen	39.79.86↔	Kathetertech Verschluss mitt Radiofq an viszeralen Gef
39.79.67↔	Selektive Emb mit Partikeln von Gef d unteren Extrem	39.79.87↔	Kathetertech Verschluss mitt Radiofrequenz an abd Gef
39.79.68↔	Selektive Embolisation mit Partikeln von spinalen Gefäßen	39.79.89↔	Kathetertech Verschluss mitt Radiofq an sonst Gef, so
39.79.69↔	Selektive Emb m Partikeln von sonstigen Gef, sonstige	39.79.99↔	So endovask Korr (von Aneur) an sonstigen Gef, so
39.79.70↔	Kthtrrch Vrschl v A mtt Lsr, snst Gf, n.n.bz.	54.21.00↔	Laparoskopie, n.n.bez.
39.79.71↔	Kathetertech Verschluss mitt Laser, an Aa d ob Extrem	54.21.10↔	Laparoskopie, Diagnostische Laparoskopie
39.79.72↔	Kathetertechnischer Verschluss mittels Laser, an der Aorta	54.21.20↔	Laparoskopie, Zugangsweg f Chir (Ther) Interventionen
39.79.74↔	Kathetertech Verschluss mitt Laser, an thorakalen Gef	54.21.30↔	Laparoskopie, Laparoskopie mit Drainage
39.79.75↔	Kathetertech Verschl mitt Laser, an Gef d unt Extrem	54.21.99↔	Laparoskopie, sonstige
39.79.76↔	Kathetertech Verschluss mitt Laser, an viszeralen Gef	65.91↔	Aspiration am Ovar
39.79.77↔	Kathetertech Verschluss mittels Laser, an abd Gef		

**ADRG N33****Mehrzeitige Eingriffe oder komplizierende Prozeduren mit bestimmtem operativen Eingriff bei Krankheiten und Störungen der weiblichen Geschlechtsorgane**

Mehrzeitige komplexe OR-Prozeduren oder Vierzeitige bestimmte OR-Prozeduren und (Definition der DRG (N34Z oder Definition der DRG (N01A oder Definition der DRG (N01B oder Definition der DRG (N01C oder Definition der DRG (N02A oder Definition der DRG (N03A) oder Komplizierende Prozeduren und (Definition der DRG (N34Z oder Definition der DRG (N01A oder Definition der DRG (N01B oder Definition der DRG (N01C oder Definition der DRG (N02A oder Definition der DRG (N03A)

**DRG N33Z****Mehrzeitige Eingriffe oder komplizierende Prozeduren mit bestimmtem operativen Eingriff bei Krankheiten und Störungen der weiblichen Geschlechtsorgane****ADRG N34****Grosse Eingriffe an Darm oder Harnblase bei Krankheiten und Störungen der weiblichen Geschlechtsorgane**

Prozedur in Tabelle N34-1

**DRG N34Z****Grosse Eingriffe an Darm oder Harnblase bei Krankheiten und Störungen der weiblichen Geschlechtsorgane****Prozedur N34-1**

45.61↔	Multiple Segmentresektion am Dünndarm	48.5x.11↔	Erweiterte Abdper und abdominosakrale Rektumresektion
45.62↔	Sonstige Teilresektion am Dünndarm	48.5x.99↔	Abdominoperineale Rektumresektion, sonstige
45.63.00↔	Totalexstirpation des Dünndarms, n.n.bez.	48.61↔	Transsakrale Rektosigmoidektomie
45.63.99↔	Totalexstirpation des Dünndarms, sonstige	48.62↔	Anteriore Rektumresektion mit gleichzeitiger Kolostomie
45.71↔	Multiple Segmentresektion am Dickdarm	48.63.00↔	Sonstige anteriore Rektumresektion, n.n.bez.
45.72↔	Zäkumresektion	48.63.10↔	Sonstige Ant Rektumresektion, Erw Ant Resektion
45.73↔	Hemikolektomie rechts	48.63.99↔	Sonstige anteriore Rektumresektion, sonstige
45.74↔	Resektion des Colon transversum	48.64.00↔	Posteriore Rektumresektion, n.n.bez.
45.75↔	Hemikolektomie links	48.64.10↔	Pst Rktrs, Pst Rktrs m Entrstm u Blindvrschlss
45.76↔	Sigmoidektomie	48.64.99↔	Posteriore Rektumresektion, sonstige
45.79.00↔	Sonstige Teilresektion am Dickdarm, n.n.bez.	48.65↔	Rektumresektion nach Duhamel
45.79.10↔	Segmentresektion am Dickdarm	48.69.00↔	Sonstige Rektumresektion, n.n.bez.
45.79.11↔	Resektion multipler Dickdarmsegmente	48.69.10↔	Sonstige Rektres m Enterostoma und Blindverschluss
45.79.12↔	Subtotale Kolektomie	48.69.11↔	Sonstige Rektumresektion ohne Sphinktererhaltung
45.79.20↔	Erweiterte Sigmaresektion	48.69.99↔	Sonstige Rektumresektion, sonstige
45.79.21↔	Erweiterte Hemikolektomie rechts und links	56.51.00↔	Aufbau einer kutanen Ureteroileostomie, n.n.bez.
45.79.22↔	Erweiterte subtotale Kolonresektion	56.51.10↔	Afb e kt Ur, Urkt [IlmCndt] o Urktst [Kln/SgmCndt], off chr
45.79.29↔	Sonstige erweiterte Teilresektion am Dickdarm	56.51.11↔	Afb e kt Ur, Urkt [IlmCndt] o Urktst [Kln/SgCdt], Lsk
45.79.99↔	Sonstige Teilresektion am Dickdarm, sonstige	56.51.12↔	Afb e kt Ur, Urkt, m Drmtrpnt [Cndt] (N knnt Stm), so Zg
45.8x.00↔	Totale intraabdominelle Kolektomie, n.n.bez.	56.51.20↔	Afb e kt Ur, Urkt, Umwdl e and sprvs Hrnl i e ktn Ur, Urkt
45.8x.20↔	Totale intraabd Kolektomie, Erw totale Kolektomie	56.51.30↔	Aufb e kut Ureteroileostomie, m Darmres (kontin Stoma)
45.8x.30↔	Totale intraabd Kolekt, Erw totale Proktokolektomie	56.51.99↔	Aufbau einer kutanen Ureteroileostomie, sonstige
45.8x.99↔	Totale intraabdominelle Kolektomie, sonstige	56.52.00↔	Revision einer kutanen Ureteroileostomie, n.n.bez.
48.41↔	Submuköse Rektumresektion nach Soave	56.52.10↔	Rev e kut Uretilst, m Darminterponat [Conduit]
48.49↔	Sonstige Rektumresektion mit Durchzugsverfahren	56.52.20↔	Rev e kut Ureteroileostomie, m Darmres (kontin Stoma)
48.5x.00↔	Abdominoperineale Rektumresektion, n.n.bez.	56.52.99↔	Revision einer kutanen Ureteroileostomie, sonstige
48.5x.10↔	Abdper, abdsakr und (sakro) perineale Rektumresektion	56.71.00↔	Harnableitung in den Darm, n.n.bez.

56.71.10↔	Ureterosigmoideostomie m Reservoirbildung, offen chir	57.71.40↔	Rad Zystektomie, m Urethrektomie, b d Frau, offen chir
56.71.11↔	Ureterosigmoideostomie mit Reservoirbildung, laparask	57.71.41↔	Rad Zystektomie, m Urethrektomie, b d Frau, laparask
56.71.20↔	Umwandlung e and supravas Harnabl i e Harnabl i D Darm	57.71.50↔	Rd Zystkt, BEvszrtion (Exnt) b Mnn, offn chr
56.71.99↔	Harnableitung in den Darm, sonstige	57.71.51↔	Rad Zystekt, BeEviszeration (Exent) b Mann, laparask
56.72↔	Revision einer ureterointestinalen Anastomose	57.71.99↔	Radikale Zystektomie, sonstige
57.6x.00↔	Partielle Zystektomie, n.n.bez.	57.79.00↔	Sonstige totale Zystektomie, n.n.bez.
57.6x.10↔	Part Zystektomie, oh Ureterneoimplantation, offen chir	57.79.10↔	So tot Zystekt, Einf Zystekt, b Mann, offen chir
57.6x.11↔	Part Zystektomie, oh Ureterneoimplantation, laparask	57.79.11↔	So tot Zystektomie, Einf Zystektomie, b Mann, laparask
57.6x.12↔	Part Zystekt, m eins o beids Ureterneoimpl, offen chir	57.79.20↔	So tot Zystekt, Einf Zystekt, b d Frau, offen chir
57.6x.13↔	Part Zystekt, m eins o beids Ureterneoimpl, laparask	57.79.21↔	So tot Zystekt, Einf Zystekt, b d Frau, laparask
57.6x.20↔	Prt Zystkt, Sprtrg o sbtt Rsktion, o Urtrnimpl, off chr	57.79.99↔	Sonstige totale Zystektomie, sonstige
57.6x.21↔	Prt Zystkt, Sprtrg o sbtt Rs, oh Urtrneoimpl, lprsk	57.87.00↔	Rekonstruktion an der Harnblase, n.n.bez.
57.6x.22↔	Prt Zystkt, Sprtrg o sbtt Rs m o bds Urtrimpl, off chr	57.87.10↔	Reko an d Harnbl, m Ileum, Kolon o Mag, offen chir
57.6x.23↔	Prt Zystkt, Sprtrg o sbt Rs m eins o beids Urtrimpl, Lsk	57.87.11↔	Reko an d Harnbl, m Ileum, Kolon o Mag, laparask
57.6x.99↔	Partielle Zystektomie, sonstige	57.87.20↔	Umwdl e and supravas Harnabl i e Ersharnbl, offen chir
57.71.00↔	Radikale Zystektomie, n.n.bez.	57.87.21↔	Umwdl e and supravas Harnabl i e Ersharnbl, laparask
57.71.10↔	Rad Zystektomie, oh Urethrektomie, b Mann, offen chir	57.87.30↔	Reduktionsplastik der Harnblase, offen chirurgisch
57.71.11↔	Rad Zystektomie, oh Urethrektomie, b Mann, laparask	57.87.31↔	Reduktionsplastik der Harnblase, laparoskopisch
57.71.20↔	Rad Zystektomie, m Urethrektomie, b Mann, offen chir	57.87.40↔	Augmentation der Harnblase, offen chirurgisch
57.71.21↔	Rad Zystektomie, m Urethrektomie, b Mann, laparask	57.87.41↔	Augmentation der Harnblase, laparoskopisch
57.71.30↔	Rad Zystektomie, oh Urethrekt, b d Frau, offen chir	57.87.99↔	Rekonstruktion an der Harnblase, sonstige
57.71.31↔	Rad Zystektomie, oh Urethrektomie, b d Frau, laparask		

**ADRG N60**

**Bösartige Neubildung der weiblichen Geschlechtsorgane**

Hauptdiagnose in Tabelle N60-1

**DRG N60A**

**Bösartige Neubildung der weiblichen Geschlechtsorgane, mehr als ein Belegungstag, Alter < 19 Jahre oder äusserst schwere CC**

Verweildauer > 1 Tag und (Alter < 19 Jahre oder PCCL > 3) und (keine OR-Prozedur oder Prozedur in Tabelle N60-2)

**DRG N60B**

**Bösartige Neubildung der weiblichen Geschlechtsorgane, ein Belegungstag oder Alter > 18 Jahre, ohne äusserst schwere CC**

**Diagnose N60-1**

C51.0	Bösartige Neubildung der Vulva: Labium majus	C57.0	Bösartige Neubildung: Tuba uterina [Fallopio]
C51.1	Bösartige Neubildung der Vulva: Labium minus	C57.1	Bösartige Neubildung: Lig latum uteri
C51.2	Bösartige Neubildung der Vulva: Klitoris	C57.2	Bösartige Neubildung: Lig teres uteri
C51.8	BNB: Vulva, mehrere Teilbereiche überlappend	C57.3	Bösartige Neubildung: Parametrium
C51.9	Bösartige Neubildung: Vulva, nicht näher bezeichnet	C57.4	Bösartige Neubildung: Uterine Adnexe, nnbez
C52	Bösartige Neubildung der Vagina	C57.7	BNB: Sonstige näher bezeichnete weibliche Genitalorgane
C53.0	Bösartige Neubildung: Endozervix	C57.8	BNB: Weibliche Genitalorgane, mehr Teilbereiche überlapp
C53.1	Bösartige Neubildung: Ektozervix	C57.9	BNB: Weibliches Genitalorgan, nicht näher bezeichnet
C53.8	BNB: Cervix uteri, mehrere Teilbereiche überlappend	C58	BNB Plazenta
C53.9	Bösartige Neubildung: Cervix uteri, nicht näher bezeichnet	C76.3	BNB ungenau bezeichneter Lokalisationen: Becken
C54.0	Bösartige Neubildung: Isthmus uteri	C79.6	Sekundäre bösartige Neubildung des Ovars
C54.1	Bösartige Neubildung: Endometrium	C79.82	Sekundäre bösartige Neubildung der Genitalorgane
C54.2	Bösartige Neubildung: Myometrium	D39.0	NB unsich/unbek Verhalt Uterus
C54.3	Bösartige Neubildung: Fundus uteri	D39.1	NB unsich/unbek Verhalt Ovar
C54.8	BNB: Corpus uteri, mehrere Teilbereiche überlappend	D39.2	NB unsich/unbek Verhalt Plazenta
C54.9	Bösartige Neubildung: Corpus uteri, nicht näher bezeichnet	D39.7	Neub unsich/unbek Verh sonst weibl Genitalorg
C55	Bösartige Neubildung des Uterus, Teil nnbez	D39.9	NB unsich/unbek Verhalt weibl Genitalorg, nnbez
C56	Bösartige Neubildung des Ovars		

**Prozedur N60-2**

92.20↔	Infusion von flüssigem Radioisotop	92.22.19↔	Intraoperative Röntgenstrahlentherapie, sonstige
92.21.00↔	Oberflächenstrahlentherapie: n.n.bez.	92.23.00↔	Hochvoltstrahlentherapie, n.n.bez.
92.21.01↔	Oberflächenstrahlentherapie: Bis zu 2 Bestrahlungsfeldern	92.23.01↔	Telekobaltgerät bis zu 2 Bestrahlungsfelder
92.21.02↔	Oberflächenstrahlentherapie: Mehr als 2 Bestrahlungsfelder	92.23.02↔	Telekobaltgerät 3 bis 4 Bestrahlungsfelder
92.22.00↔	Orthovoltstrth: n.n.bez. Orthovoltstrth: n.n.bez.	92.23.03↔	Telekobaltgerät mehr als 4 Bestrf oder 3Dgepl Bestr
92.22.01↔	Orthovoltstrahlentherapie: Bis zu 2 Bestrahlungsfeldern	92.23.08↔	Hochvoltstrahlentherapie: andere Isotope
92.22.02↔	Orthovoltstrahlentherapie: Mehr als 2 Bestrahlungsfelder	92.23.09↔	Telekobaltgerät, Sonstige
92.22.11↔	Intraoperative Röntgenstrahlentherapie, bis 300 kV	92.24.00↔	Teleradioth mit Photonen, Linearbeschleuniger, n.n.bez.
92.22.12↔	Intraoperative Röntgenstrahlentherapie, 300 kV - < 1 MV	92.24.01↔	Teleradth m Phot, Linbesch, Großfeldbestrahlung



92.24.02↔	Teleradth m Phot, Linbesch, Halbkörperbestrahlung	92.28.12↔	Intrvnös plliatv Schmrzth m off Rdion b Knochntmstsn
92.24.03↔	Teleradth m Phot, Linbesch, Ganzkörperbestrahlung	92.28.13↔	Radiorezeptortherapie m DOTA-konjug Somatostatin-Analoga
92.24.04↔	Teleradiotherapie m Phot, Linbesch, Intraop Strahlth	92.28.20↔	Radioimmuntherapie mit 90Y-Ibritumomab-Tiuxetan, parenteral
92.24.09↔	Teleradiotherapie mit Photonen, Linearbeschleuniger, sonst	92.28.21↔	Gabe von Jod-131-MIBG (Metajodbenzylguanidin) parenteral
92.24.11↔	Tlrdth m Pht, Lnbsch, bs z 2 Bstrf: M bldgst Enst	92.28.31↔	Sel Intravask Radiochemoembolisation m I131Lipiodol
92.24.12↔	Tlrdth m Pht, Lnbsch, mhr als 2 Bstrf: M bldgst Enst	92.28.32↔	SIRT d Emb v Yttrium90mrkiertn Mkrsphärm
92.24.13↔	Tlrdth m Pht, Lnbsch, 3Dgpl Bstr: M bldgst Enst	92.28.33↔	Endovaskuläre Brachytherapie mit Rhenium-188
92.24.14↔	Tlrdth m Pht, Lnbsch, intmd Rdioth: M bldgst Enst	92.29.60↔	Knstr u Anp v Fx u Bhdhlf b Strhlth, Fxvrr, n.n.bz.
92.24.21↔	Tlrdth m Pht, Lnbsch, bs z 2 Bstrf: Oh bldgst Enst	92.29.61↔	Knstr u Anp v Fx u Bhdhlf b Strhlth, Fxvrr, einf
92.24.22↔	Tlrdth m Pht, Lnbsch, mhr als 2 Bstrf: Oh bldgst Enst	92.29.62↔	Knstr/Anp v Fx u Bhdhlf b Strhlth, Fxvrr, mittl Schwierigrkgrd
92.24.23↔	Tlrdth m Pht, Lnbsch, 3Dgpl Bstr: Oh bldgst Enst	92.29.63↔	Knstr u Anp v Fx u Bhdhlf b Strhlth, Fxvrr, kmpl
92.24.24↔	Tlrdth m Pht, Lnbsch, intmd Rdioth: Oh bldgst Enst	92.29.64↔	Konstr u Anp von Fix u Bhdhlf b Strahlth, Bhdhlf
92.24.30↔	Tlrdth m Pht: hchkmplx Rdioth m spezialisier Assttng	92.29.65↔	Knstr/Anp v Fx u Bhdhlf b Strhlth, indiv Blöck o MLC
92.25.00↔	Teleradioth mit Elektronen, Linearbeschleuniger, n.n.bez.	92.29.69↔	Konstr und Anp von Fix und Bhdhlf b Strahlth, so
92.25.01↔	Teleradth m Elekt, Linbesch, Großfeldbestrahlung	92.29.70↔	Bestrsim für externe Bestr und Brachyth, n.n.bez.
92.25.02↔	Teleradth m Elekt, Linbesch, Halbkörperbestrahlung	92.29.71↔	Bstrsm f ext Bstr u Brchyth: CTgst Sm f d ext Bstr
92.25.03↔	Teleradth m Elekt, Linbesch, Ganzkörperbestrahlung	92.29.72↔	Bstrsm f ext Bstr u Brchyth, CTgst Sm f d Brchyth
92.25.04↔	Teleradiotherapie m Elekt, Linbesch, Intraop Strahlth	92.29.73↔	Bstrsm f ext Bstr u Brchyth, Fldfstl m Sm, oh 3DPln
92.25.09↔	Teleradiotherapie mit Elektronen, Linearbeschleuniger, sonst	92.29.74↔	Bstrsm f ext Bstr u Brchyth, Fldfstl m Sm, m 3DPln
92.25.11↔	Teleradiotherapie m Elekt, Linbesch, m bildgest Einst	92.29.79↔	Bestrsim für externe Bestr und Brachyth, Sonstige
92.25.12↔	Tlrdth m Elkt, Lnbsch, bs z 2 Bstrf, m bldgst Enst	92.29.80↔	Bestrpl für perkutane Bestr und Brachyth, n.n.bez.
92.25.13↔	Tlrdth m Elkt, Lnbsch, mhr als 2 Bstrf, m bldgst Enst	92.29.81↔	Bstrpl f Prkt Bstr u Brchyth, Bstrpl f d intmd Rdioth
92.25.14↔	Tlrdth m Elkt, Lnbsch, 3Dgpl Bstr, m bldgst Enst	92.29.82↔	Bstrpl f Prkt Bstr u Brchyth, Bstrpl m Fsion v CT u MRTBldm
92.25.15↔	Tlrdth m Elkt, Lnbsch, intmd Rdioth, m bldgst Enst	92.29.83↔	Bstrpl f Prkt Bstr u Brchyth, Bstrpl f d Brchyth, Mitt
92.25.21↔	Tlrdth m Elkt, Lnbsch, bs z 2 Bstrf, oh bldgst Enst	92.29.84↔	Bstrpl f Prkt Bstr u Brchyth, Bstrpl f d Brchyth, kmpl
92.25.22↔	Tlrdth m Elkt, Lnbsch, mhr als 2 Bstrf, oh bldgst Enst	92.29.85↔	Bstrpl f Prkt Bstr u Brchyth, Bstrpl oh indiv Dsspl
92.25.23↔	Tlrdth m Elkt, Lnbsch, 3Dgpl Bstr, oh bldgst Enst	92.29.86↔	Bstrpl f Prkt Bstr u Brchyth, Bstrpl f Prkt Bstr, m ind Dsspl
92.25.24↔	Tlrdth m Elkt, Lnbsch, intmd Rdioth, oh bldgst Enst	92.29.87↔	Bstrpl f Prkt Bstr u Brchyth, Bstrpl m Fsion v CT u PETBldm
92.26.00↔	Teleradiotherapie mit anderen Partikelstrahlen, n.n.bez.	92.29.88↔	Bstrpl f Prkt Bstr u Brchyth, Bstrpl m Fsion v CT, MRT u PETBldm
92.26.10↔	Protonentherapie, bis zu 2 Bestrf, oh bildgest Einst	92.29.89↔	Bestrpl für perkutane Bestr und Brachyth, sonstige
92.26.11↔	Protonentherapie, bis zu 2 Bestrf, mit bildgest Einst	92.30.00↔	Stereotaktische Bestrahlung, einzeitig, n.n.bez.
92.26.20↔	Prtntnrprie, mhr als 2 Bstrf, oh bldgst Enst	92.30.01↔	Stereotaktische Bestrahlung, einzeitig: Zerebral, n.n.bez.
92.26.21↔	Prtntnrprie, mhr als 2 Bstrf, m bldgst Enst	92.30.02↔	Stereotaktische Bestrahlung, einzeitig: Extrazerebral, n.n.bez.
92.26.99↔	Teleradiotherapie mit anderen Partikelstrahlen, sonst	92.30.20↔	Stereot Bestr, einzeit: Zerebral, intmod Radioth
92.27.00↔	Imp/Eins radak Elm (Brchyth m umschl Rdion), Körper, S o nnbz	92.30.21↔	Streot Bstr, einzeit: Zrb, intmd Bgnbstr (IMAT)
92.27.10↔	Imp/Eins radak Elm (Brchyth m umschl Rdion), w Geschl, nnbz	92.30.22↔	Stereot Bestr, einzeit: Zerebral, bildgest Einst
92.27.11↔	Imp o Eins rdioakt Elm (Brchyth m umschl Rdion), intraut	92.30.30↔	Stereot Bestr, einzeit: Extrazer, intmod Radioth
92.27.12↔	Imp o Eins rdioakt Elm (Brchyth m umschl Rdion), intrvg	92.30.31↔	Streot Bstr, einzeit: Extrzr, intmd Bgnbstr (IMAT)
92.27.13↔	Imp/Eins radak Elm (Brchyth m umschl Rdion), intu u intv kmb	92.30.32↔	Stereot Bestr, einzeit: Extrazer, bildgest Einst
92.27.21↔	Imp o Eins rdioakt Elm (Brchyth m umschl Rdion), Körper	92.30.99↔	Stereotaktische Bestrahlung, einzeitig, sonstige
92.27.22↔	Imp/Eins radak Elm (Brchyth m umschl Rdion), intrktvtr	92.31.00↔	Radiochirurgie mit Photonen n.n. bez., zerebral
92.27.23↔	Imp/Eins radak Elm (Brchyth m umschl Rdion), intrlmnl	92.31.10↔	Radiochirurgie mit Photonen n.n. bez., extrazerebral
92.27.30↔	Imp o Eins rdioakt Elm (Brchyth m umschl Rdion), Gf nnbz	92.32.00↔	Mehrquellige Photon-Radiochirurgie, n.n.bez.
92.27.31↔	Imp/Eins radak Elm (Brchyth m umschl Rdion), Kmrgrfäss	92.32.01↔	Mehrquellige Photon-Radiochirurgie: Gamma-knife
92.27.39↔	Imp o Eins rdioakt Elm (Brchyth m umschl Rdion), so Gf	92.33.00↔	Teilchen-Radiochirurgie, n.n.bez.
92.27.40↔	Impl o Eins rdakti Elem(Brachyth m Radionklid), intraop	92.33.01↔	And Hochvstrth: Stereot Bestr, einzeit, zerebral
92.27.70↔	Radioaktive Moulagen, n.n.bez.	92.33.11↔	And Hochvstrth: Stereot Bestr, einzeit, Extrazer
92.27.71↔	Rdioakt Moulgn: Knstr u Appl v obrfl rdioaktvn Moulgn	92.39.01↔	And Hochvstrth, Stereot Bestr, frakt,zereb, n.n.bez.
92.27.72↔	Rdioakt Moulgn: Knstr u Appl v N auf d Körper vrw Appl	92.39.11↔	And Hchvstrth, Streot Bstr, frkt, Extrzr, n.n.bz.
92.27.73↔	Radioakt Moulagen: Konstr u Appl v Augenapplikatoren	92.39.20↔	And Hchvstrth, Streot Bstr, frkt: zrb, intmd Rdioth
92.27.79↔	Radioaktive Moulagen, sonstige	92.39.21↔	And Hchvstrth, Streot Bstr, frkt: zrb, intmd Bgnbstr (IMAT)
92.28.00↔	Injektion oder Instillation von Radioisotopen, n.n.bez.	92.39.22↔	And Hchvstrth, Streot Bstr, frkt: zrb, bldgst Enst
92.28.01↔	Instillation von offenen Radionukliden in Gelenke	92.39.29↔	And Hochvstrth, Stereot Bestr, frakt, zerebral, so
92.28.02↔	Rdiojdh bs 1,2 GBq I131: Oh Gb v rkmb Thyreotr (rhTSH)	92.39.30↔	And Hchvstrth, Streot Bstr, frkt: Extrzr, intmd Rdioth
92.28.03↔	Rdiojdh bs 1,2 GBq I131: M Gb v rkmb Thyreotr (rhTSH)	92.39.31↔	And Hchvstrth, Streot Bstr, frkt: Extrzr, intmd Bgnbstr (IMAT)
92.28.04↔	Rdiojdh üb 1,2 bs u 5 GBq I131: Oh Gb rkmb Thyreotr (rhTSH)	92.39.32↔	And Hchvstrth, Streot Bstr, frkt: Extrzr, bldgst Enst
92.28.05↔	Rdiojdh üb 1,2 bs u 5 GBq I131: M Gb rkmb Thyreotr (rhTSH)	92.39.39↔	And Hochvstrth, Stereot Bestr, frakt, Extrazer, so
92.28.06↔	Rdiojdh m 5 u mhr GBq I131: Oh Gb rkmb Thyreotr (rhTSH)	92.41↔	Intraoperative Strahlentherapie mit Elektronen
92.28.07↔	Rdiojdh m 5 u mhr GBq I131: M Gb rkmb Thyreotr (rhTSH)		
92.28.11↔	Therapie mit offenen Radionukliden bei Knochenmetastasen		

**ADRG N61****Infektion und Entzündung der weiblichen Geschlechtsorgane**

Hauptdiagnose in Tabelle N61-1

**DRG N61Z****Infektion und Entzündung der weiblichen Geschlechtsorgane**

**Hauptdiagnose N61-1**

A51.0	Primärer syphilitischer Genitallaffekt	N71.0	Akute entz KH Uterus, ausgenommen Zervix
A54.0	GonokInf unt UrogenitTr oh periurethr Absz/Absz Gll urethr	N71.1	Chron entz KH Uterus, ausgenommen Zervix
A54.1	GonokInf unt UrogenitTr m periurthr Absz/Absz Gll urethr	N71.9	Entz KH Uterus, ausgenommen Zervix, nnbez
A54.2	Pelvipерitonitis durch Gonok, GonokInf sonst Urogenitalorg	N72	Entzündliche KH Cervix uteri
A55	Lymphogranuloma ing (venereum) durch Chlamydien	N73.0	Akute Parametritis u Entz Beckenbindegewebe
A56.0	Chlamydieninfektion des unteren Urogenitaltraktes	N73.1	Chron Parametritis u Entz Beckenbindegewebe
A56.1	Chlamydieninfektion Pelvipерitoneum u so Urogenitalorgane	N73.2	Nnbez Parametritis u Entz Beckenbindegewebe
A56.2	Chlamydieninfektion des Urogenitaltraktes, nnbez	N73.3	Akute Pelveoperitonitis Frau
A56.8	Durch GeschlVerk übertrag Chlamydieninfekt an sonst Lok	N73.4	Chronische Pelveoperitonitis Frau
A57	Ulcus molle (venereum)	N73.5	Pelveoperitonitis Frau, nnbez
A58	Granuloma venereum (inguinale)	N73.8	Sonst nbez entzündliche KH im weiblichen Becken
A59.0	Trichomoniasis urogenitalis	N73.9	Entz Krankheit im weiblichen Becken, nnbez
A60.0	Infekt Genitalorgane u Urogenitaltrakt durch Herpesviren	N75.1	Bartholin-Abszeß
A60.1	Infekt der Perianalhaut und des Rektums durch Herpesviren	N75.8	Sonstige KH Bartholin-Drüsen
A60.9	Infektion des Anogenitalbereiches durch Herpesviren, nnbez	N75.9	KH Bartholin-Drüsen, nnbez
A63.8	Sonst nb, vorwiegend d GeschlVerk übertr KH	N76.0	Akute Kolpitis
A64	Durch Geschlechtsverkehr übertr KH, nnbez	N76.1	Subakute u chronische Kolpitis
B37.3	Kandidose der Vulva und der Vagina	N76.2	Akute Vulvitis
B37.4	Kandidose an sonst Lok des Urogenitalsystems	N76.3	Subakute u chronische Vulvitis
L29.2	Pruritus vulvae	N76.4	Abszeß Vulva
L29.3	Pruritus anogenitalis, nnbez	N76.5	Ulzeration Vagina
N70.0	Akute Salpingitis u Oophoritis	N76.80	Fournier-Gangrän bei der Frau
N70.1	Chronische Salpingitis u Oophoritis	N76.88	Sonst nbez entzündliche KH Vagina u Vulva
N70.9	Salpingitis u Oophoritis, nnbez		

**ADRG N62 Menstruationsstörungen und andere Erkrankungen der weiblichen Geschlechtsorgane**

Hauptdiagnose in Tabelle N62-1

**DRG N62A Menstruationsstörungen und andere Erkrankungen der weiblichen Geschlechtsorgane mit komplexer Diagnose**

Keine Hauptdiagnose in Tabelle N62-2

**DRG N62B Menstruationsstörungen und andere Erkrankungen der weiblichen Geschlechtsorgane ohne komplexe Diagnose**

**Hauptdiagnose N62-1**

D06.0	Carcinoma in situ Endozervix	E28.8	Sonstige ovarielle Dysfunktion
D06.1	Carcinoma in situ Ektozervix	E28.9	Ovarielle Dysfunktion, nnbez
D06.7	Carcinoma in situ sonst Teile Cervix uteri	E89.4	Ovarialinsuffizienz nach med Maßnahmen
D06.9	Carcinoma in situ Cervix uteri, nnbez	F52.2	Versagen genitaler Reaktionen
D07.0	Carcinoma in situ Endometrium	F52.5	Nichtorganischer Vaginismus
D07.1	Carcinoma in situ Vulva	I86.2	Beckenvarizen
D07.2	Carcinoma in situ Vagina	I86.3	Vulvarvarizen
D07.3	Carcinoma in situ so u nnbez weibl Genitalorgane	N73.6	Peritoneale Adhäsionen im weiblichen Becken
D25.0	Submuköses Leiomyom Uterus	N75.0	Bartholin-Zyste
D25.1	Intramurales Leiomyom Uterus	N76.6	Ulzeration Vulva
D25.2	Subseröses Leiomyom Uterus	N80.0	Endometriose Uterus
D25.9	Leiomyom Uterus, nnbez	N80.1	Endometriose Ovar
D26.0	So gutart Neubildungen Cervix uteri	N80.2	Endometriose Tuba uterina
D26.1	So gutart Neubildungen Corpus uteri	N80.3	Endometriose Beckenperitoneum
D26.7	So gutart Neubildungen Sonst Teile Uterus	N80.4	Endometriose Septum rectovaginale u Vagina
D26.9	So gutart Neubildungen Uterus, nnbez	N80.8	Sonstige Endometriose
D27	Gutartige Neubildung Ovar	N80.9	Endometriose, nnbez
D28.0	Gutartige Neubildung Vulva	N81.0	Urethrozele Frau
D28.1	Gutartige Neubildung Vagina	N81.1	Zystozele
D28.2	Gutartige Neubildung Tubae uterinae u Ligamenta	N81.2	Partialprolaps Uterus u Vagina
D28.7	Gutartige Neubildung sonst nbez weibl Genitalorgane	N81.3	Totalprolaps Uterus u Vagina
D28.9	Gutartige Neubildung weibl Genitalorgan, nnbez	N81.4	Uterovaginalprolaps, nnbez
E28.0	Ovarielle Dysfunktion, Östrogenüberschuß	N81.5	Vaginale Enterozele
E28.1	Ovarielle Dysfunktion, Androgenüberschuß	N81.6	Rektozele
E28.2	Syndrom polyzystischer Ovarien	N81.8	Sonstiger Genitalprolaps Frau
E28.3	Primäre Ovarialinsuffizienz	N81.9	Genitalprolaps Frau, nnbez

N82.0	Vesikovaginalfistel	N92.1	Zu starke/zu häufige Mens b unregelmäßigem MensZyklus
N82.1	Sonst Fisteln zw weibl Harn- u Genitaltrakt	N92.2	Zu starke Menstruation im Pubertätsalter
N82.5	Fisteln zw weiblichem Genitaltrakt u Haut	N92.3	Ovulationsblutung
N82.8	Sonstige Fisteln weiblicher Genitaltrakt	N92.4	Zu starke Blutung in Prämenopause
N82.9	Fistel weiblicher Genitaltrakt, nnbez	N92.5	Sonstige nbez unregelmäßige Menstruation
N83.0	Follikelzyste Ovar	N92.6	Unregelmäßige Menstruation, nnbez
N83.1	Zyste Corpus luteum	N93.0	Postkoitale Blutung u Kontaktblutung
N83.2	So u nnbez Ovarialzysten	N93.8	Sonstige nbez abnorme Uterus- od Vaginalblutung
N83.3	Erworbene Atrophie Ovar u Tuba uterina	N93.9	Abnorme Uterus- od Vaginalblutung, nnbez
N83.4	Prolaps od Hernie Ovars u Tuba uterina	N94.0	Mittelschmerz
N83.5	Torsion Ovar, Ovarstiel u Tuba uterina	N94.1	Dyspareunie
N83.6	Hämatosalpinx	N94.2	Vaginismus
N83.7	Hämatom Lig latum uteri	N94.3	Prämenstruelle Beschwerden
N83.8	Sonst nichtentz KH Ovar, Tuba uterina u Lig latum uteri	N94.4	Primäre Dysmenorrhoe
N83.9	Nichtentz KH Ovar, Tuba uterina u Lig latum uteri, nnbez	N94.5	Sekundäre Dysmenorrhoe
N84.0	Polyp Corpus uteri	N94.6	Dysmenorrhoe, nnbez
N84.1	Polyp Cervix uteri	N94.8	So/nbez Zustände i Zus m wbl Genitalorg/MensZyklus
N84.2	Polyp Vagina	N94.9	Nnbez Zustand i Zus m wbl Genitalorg/Menstruationszyklus
N84.3	Polyp Vulva	N95.0	Postmenopausenblutung
N84.8	Polyp an sonst Teilen weiblicher Genitaltrakt	N95.1	Zustände i Zus m Menopause u Klimakterium
N84.9	Polyp weiblicher Genitaltrakt, nnbez	N95.2	Atrophische Kolpitis in Postmenopause
N85.0	Glanduläre Hyperplasie Endometrium	N95.3	Zustände im Zusammenhang m artifizierl Menopause
N85.1	Adenomatöse Hyperplasie Endometrium	N95.8	Sonstige nbez klimakterische Störung
N85.2	Hypertrophie Uterus	N95.9	Klimakterische Störung, nnbez
N85.3	Subinvolution Uterus	N96	Neigung zu habituellem Abort
N85.4	Lageanomalie Uterus	N97.0	Sterilität Frau i Verb m fehlender Ovulation
N85.5	Inversio uteri	N97.1	Sterilität tubarer Ursprung Frau
N85.6	Intrauterine Synechien	N97.2	Sterilität uteriner Ursprung Frau
N85.7	Hämatometra	N97.3	Sterilität zervikaler Ursprung Frau
N85.8	Sonstige nbez nichtentzündliche KH Uterus	N97.4	Sterilität Frau i Zusammenhang m Faktoren Partner
N85.9	Nichtentzündliche Krankheit Uterus, nnbez	N97.8	Sterilität sonstigen Ursprungs Frau
N86	Erosion u Ektropium Cervix uteri	N97.9	Sterilität Frau, nnbez
N87.0	Niedriggradige Dysplasie Cervix uteri	N99.2	Postoperative Adhäsionen Vagina
N87.1	Mittelgradige Dysplasie Cervix uteri	N99.3	Prolaps Scheidenstumpf nach Hysterektomie
N87.2	Hochgradige Dysplasie Cervix uteri, aonkl	Q50.0	Angeborenes Fehlen Ovar
N87.9	Dysplasie Cervix uteri, nnbez	Q50.1	Dysontogenetische Ovarialzyste
N88.0	Leukoplakie Cervix uteri	Q50.2	Angeborene Torsion Ovar
N88.1	Alter Riß Cervix uteri	Q50.3	Sonstige angeborene Fehlbildungen Ovar
N88.2	Striktur u Stenose Cervix uteri	Q50.4	Embryonale Zyste Tuba uterina
N88.3	Zervixinsuffizienz	Q50.5	Embryonale Zyste Lig latum uteri
N88.4	Elongatio cervicis uteri, hypertrophisch	Q50.6	Sonst angeb Fehlbild Tuba uterina u Lig latum uteri
N88.8	Sonstige nbez nichtentz KH Cervix uteri	Q51.0	Agenesie u Aplasie Uterus
N88.9	Nichtentzündliche KH Cervix uteri, nnbez	Q51.1	Uterus duplex m Uterus bicollis u Vagina duplex
N89.0	Niedriggradige Dysplasie Vagina	Q51.2	Sonstige Formen Uterus duplex
N89.1	Mittelgradige Dysplasie Vagina	Q51.3	Uterus bicornis
N89.2	Hochgradige Dysplasie Vagina, aonkl	Q51.4	Uterus unicornis
N89.3	Dysplasie Vagina, nnbez	Q51.5	Agenesie u Aplasie Cervix uteri
N89.4	Leukoplakie Vagina	Q51.6	Embryonale Zyste Cervix uteri
N89.5	Striktur u Atresie Vagina	Q51.7	Angeb Fisteln zw Uterus u Verdauungs- od Harntrakt
N89.6	Fester Hymenalring	Q51.8	Sonst angeborene Fehlbildung Uterus u Cervix uteri
N89.7	Hämatokolpos	Q51.9	Angeborene Fehlbildung Uterus u Cervix uteri, nnbez
N89.8	Sonstige nbez nichtentzündliche KH Vagina	Q52.0	Angeborenes Fehlen Vagina
N89.9	Nichtentzündliche Krankheit Vagina, nnbez	Q52.1	Vagina duplex
N90.0	Niedriggradige Dysplasie Vulva	Q52.2	Angeborene rektovaginale Fistel
N90.1	Mittelgradige Dysplasie Vulva	Q52.3	Hymenalatresie
N90.2	Hochgradige Dysplasie Vulva, aonkl	Q52.4	Sonstige angeborene Fehlbildungen Vagina
N90.3	Dysplasie Vulva, nnbez	Q52.5	Verschmelzung Labien
N90.4	Leukoplakie Vulva	Q52.6	Angeborene Fehlbildungen Klitoris
N90.5	Atrophie Vulva	Q52.7	Sonstige angeborene Fehlbildungen Vulva
N90.6	Hypertrophie Vulva	Q52.8	Sonst nbez angeb Fehlbildungen weibl Genitalorgane
N90.7	Zyste Vulva	Q52.9	Angeborene Fehlbildung weibl Genitalorgane, nnbez
N90.8	Sonst nbez nichtentz KH Vulva u Perineum	Q64.0	Epispadie
N90.9	Nichtentz KH Vulva u Perineums, nnbez	Q96.0	Karyotyp 45,X
N91.0	Primäre Amenorrhoe	Q96.1	Karyotyp 46,X iso (Xq)
N91.1	Sekundäre Amenorrhoe	Q96.2	Karyotyp 46,X m Gonosomenanom, ausgenomm iso (Xq)
N91.2	Amenorrhoe, nnbez	Q96.3	Mosaik, 45,X/46,XX oder 45,X/46,XY
N91.3	Primäre Oligomenorrhoe	Q96.4	Mosaik, 45,X/sonstige Zelllinie(n) mit Gonosomenomalie
N91.4	Sekundäre Oligomenorrhoe	Q96.8	Sonstige Varianten Turner-Syndrom
N91.5	Oligomenorrhoe, nnbez	Q96.9	Turner-Syndrom, nnbez
N92.0	Zu starke/zu häufige Mens b regelmäßigem MensZyklus	Q97.0	Karyotyp 47,XXX

Q97.1	Weiblicher Phänotyp m mehr als drei X-Chromosomen	S37.7	Verletzung mehrerer Harnorgane u Beckenorgane
Q97.2	Mosaik, Zelllinien m unterschiedl Anzahl X-Chromosomen	S37.88	Verletzung sonst Beckenorgane
Q97.3	Weiblicher Phänotyp m Karyotyp 46,XY	S37.9	Verletzung nnbez Harnorgan od Beckenorgan
Q97.8	Sonst nbez Anomalien Gonosomen b weiblichem Phänotyp	S38.0	Zerquetschung äußere Genitalorgane
Q97.9	Anomalie Gonosomen b weiblichem Phänotyp, nnbez	S38.2	Traumatische Amputation äußere Genitalorgane
Q98.0	Klinefelter-Syndrom, Karyotyp 47,XXY	S39.6	Verletz ein/mehr intraabd Org m Bet ein/mehr Beckenorg
Q98.1	Klinefelter-Synd, männl Phänotyp m > 2 X-Chromosomen	T19.2	Fremdkörper in Vulva u in Vagina
Q98.2	Klinefelter-Synd, männlicher Phänotyp m Karyotyp 46,XX	T19.3	Fremdkörper im Uterus [jeder Teil]
Q98.3	Sonst männlicher Phänotyp m Karyotyp 46,XX	T19.8	Fremdkörper an sonst/mehr Lok Urogenitaltrakt
Q98.4	Klinefelter-Syndrom, nnbez	T19.9	Fremdkörper im Urogenitaltrakt, Teil nnbez
Q98.5	Karyotyp 47,XY	T83.3	Mechanische Komplik d Intrauterinpressar
Q98.6	Männl Phänotyp m Strukturanomalie Gonosomen	Z01.4	Gynäkologische Untersuchung (allgemein) (routinemäßig)
Q98.7	Männlicher Phänotyp m Gonosomen-Mosaik	Z30.2	Sterilisierung
Q98.8	Sonst nbez Anomalien Gonosomen männl Phänotyp	Z31.0	Tuben- od Vasoplastik nach früherer Sterilisierung
Q98.9	Anomalie Gonosomen männl Phänotyp, nnbez	Z31.1	Künstliche Insemination
Q99.8	Sonstige nbez Chromosomenanomalien	Z31.2	In-vitro-Fertilisation
R10.2	Schmerzen im Becken u am Damm	Z31.3	Andere Methoden, die Fertilisation unterstützen
R87.6	Abnorme zytol Bef in UntMat aus weibl GenitOrg	Z31.4	Untersuchung und Test im Zusammenhang mit Fertilisation
S30.2	Prellung äußere Genitalorgane	Z40.01	Prophylakt OP wg Risikofaktoren iVm BNB, Ovar
S31.4	Offene Wunde Vagina u Vulva	Z41.2	Zirkumzision Routinemaßnahme od rituelle Gründe
S31.5	Offene Wunde sonst u nnbez äußerer Genitalorgane	Z43.7	Versorgung künstliche Vagina
S37.4	Verletzung Ovar	Z64.1	Kontaktanl m Bez Multiparität
S37.5	Verletzung Tuba uterina	Z80.4	BNB Genitalorgane in Familienanamnese
S37.6	Verletzung Uterus		

### Hauptdiagnose N62-2

F52.2	Versagen genitaler Reaktionen	N92.5	Sonstige nbez unregelmäßige Menstruation
F52.5	Nichtorganischer Vaginismus	N92.6	Unregelmäßige Menstruation, nnbez
N75.0	Bartholin-Zyste	N94.0	Mittelschmerz
N83.0	Follikelzyste Ovar	N94.1	Dyspareunie
N83.1	Zyste Corpus luteum	N94.3	Prämenstruelle Beschwerden
N83.2	So u nnbez Ovarialzysten	N94.4	Primäre Dysmenorrhoe
N83.5	Torsion Ovar, Ovarstiel u Tuba uterina	N94.5	Sekundäre Dysmenorrhoe
N83.8	Sonst nichtentz KH Ovar, Tuba uterina u Lig latum uteri	N94.6	Dysmenorrhoe, nnbez
N83.9	Nichtentz KH Ovar, Tuba uterina u Lig latum uteri, nnbez	N94.8	So/nbez Zustände i Zus m wbl Genitalorg/MensZyklus
N86	Erosion u Ektropium Cervix uteri	N94.9	Nnbez Zustand i Zus m wbl Genitalorg/Menstruationszyklus
N92.0	Zu starke/zu häufige Mens b regelmäßigem MensZyklus	N96	Neigung zu habituellem Abort
N92.1	Zu starke/zu häufige Mens b unregelmäßigem MensZyklus	R10.2	Schmerzen im Becken u am Damm
N92.2	Zu starke Menstruation im Pubertätsalter	R87.6	Abnorme zytol Bef in UntMat aus weibl GenitOrg
N92.3	Ovulationsblutung	T83.3	Mechanische Komplik d Intrauterinpressar
N92.4	Zu starke Blutung in Prämenopause	Z64.1	Kontaktanl m Bez Multiparität

### ADRGs 901, 902

### OR-Prozeduren ohne Bezug

DRGs 901A, 901B, 901C, 901D, 902Z

OR-Prozeduren ohne Bezug



# **MDC 14**

Schwangerschaft, Geburt und  
Wochenbett



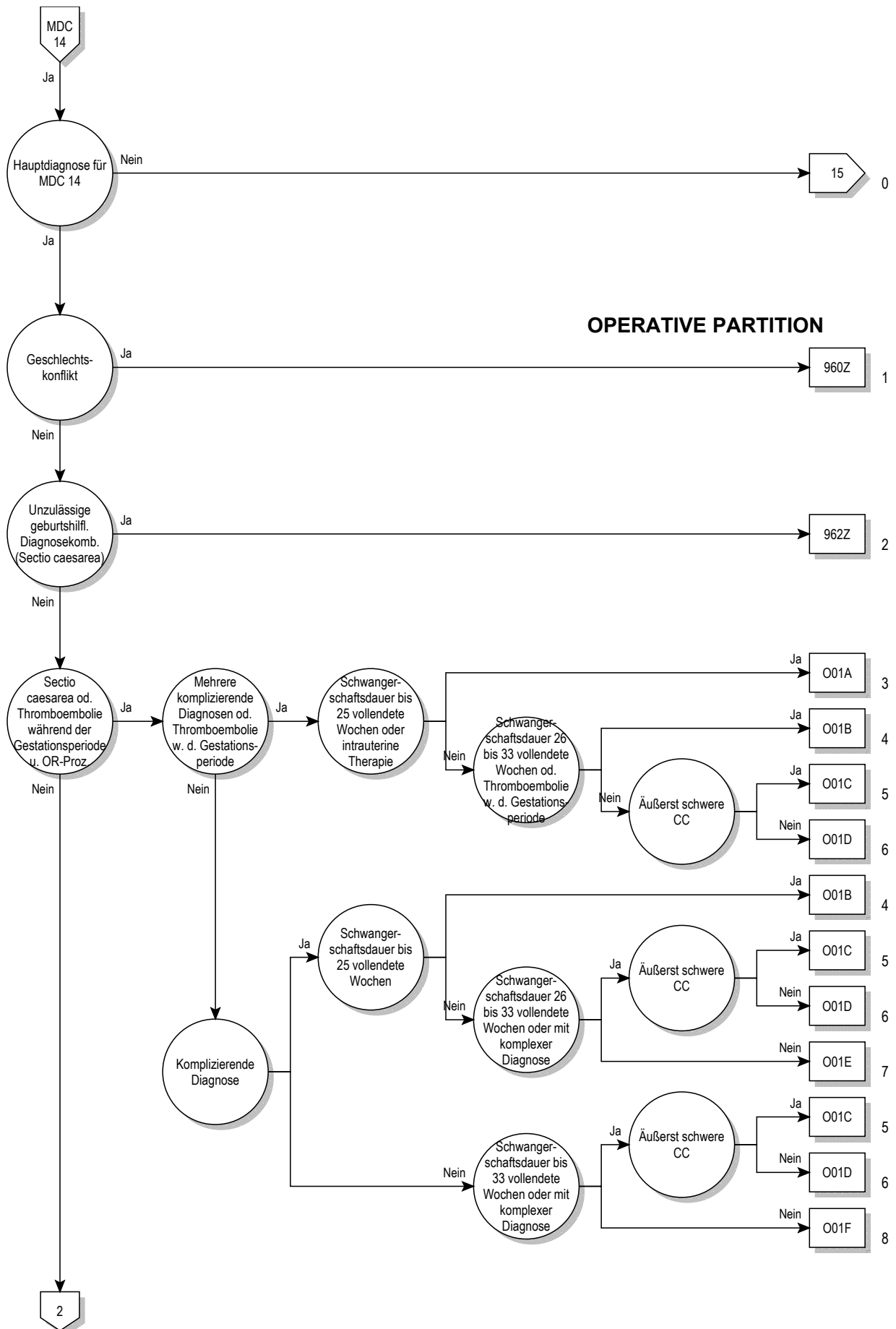

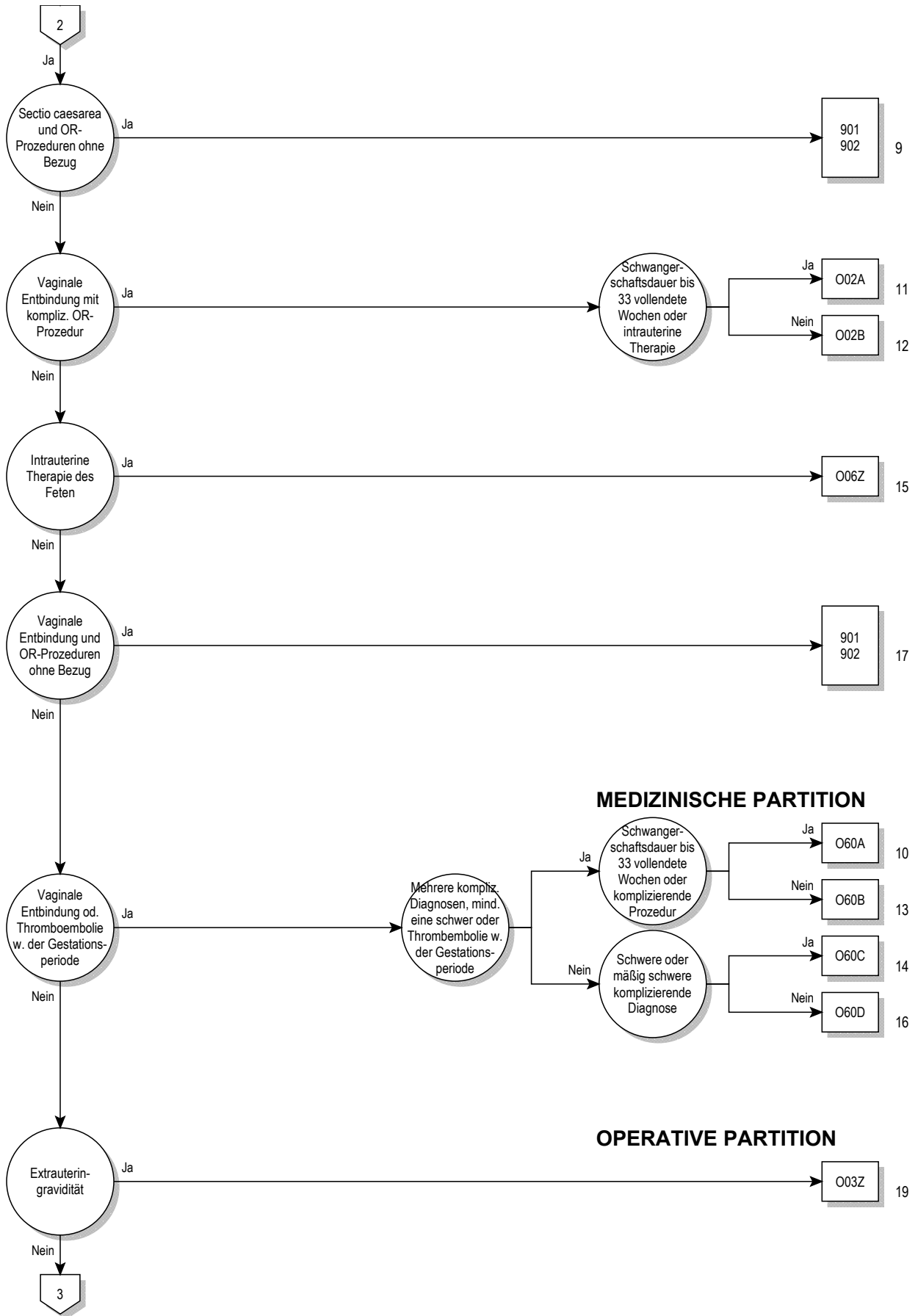

**MEDIZINISCHE PARTITION**

**OPERATIVE PARTITION**

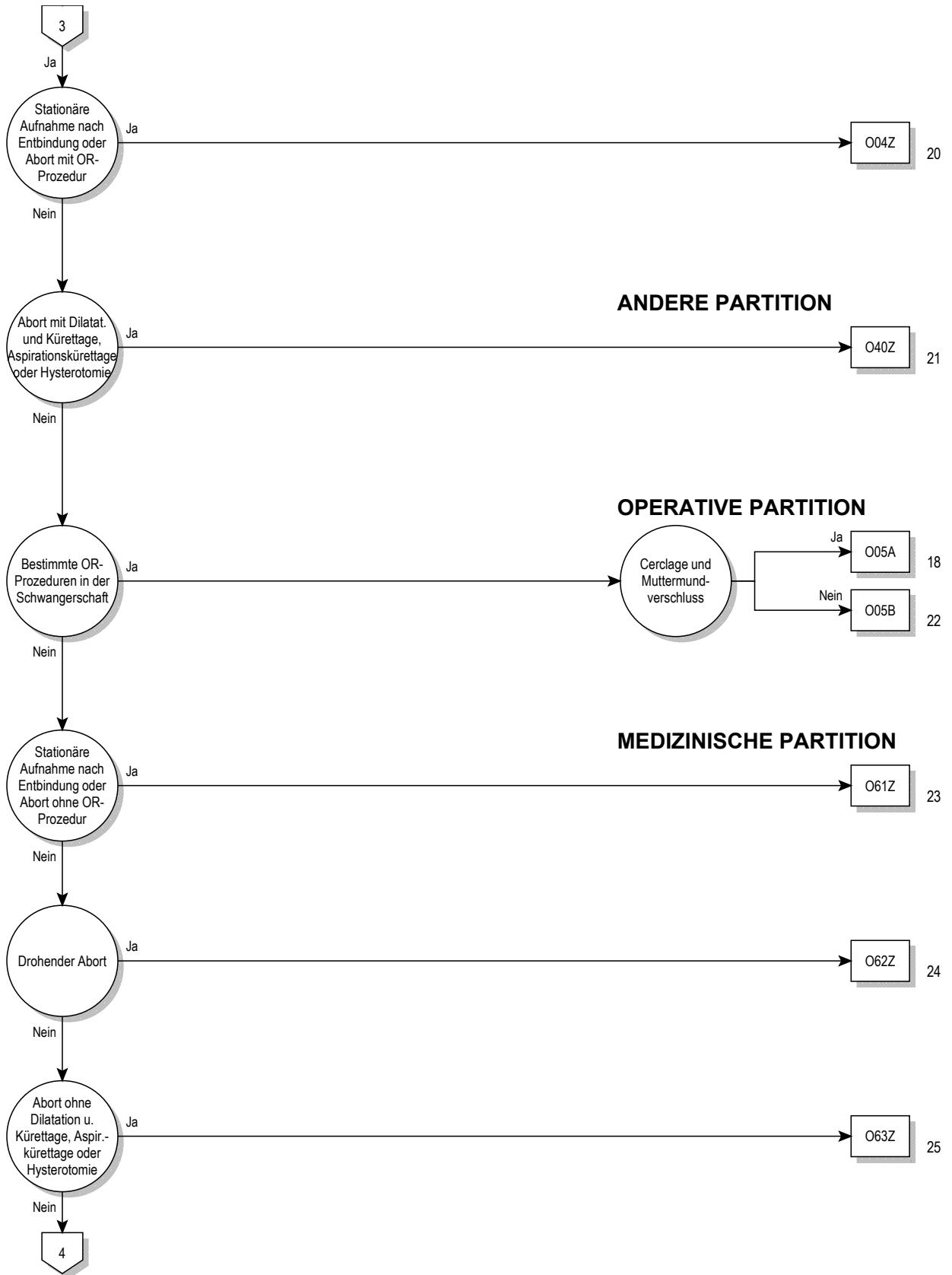

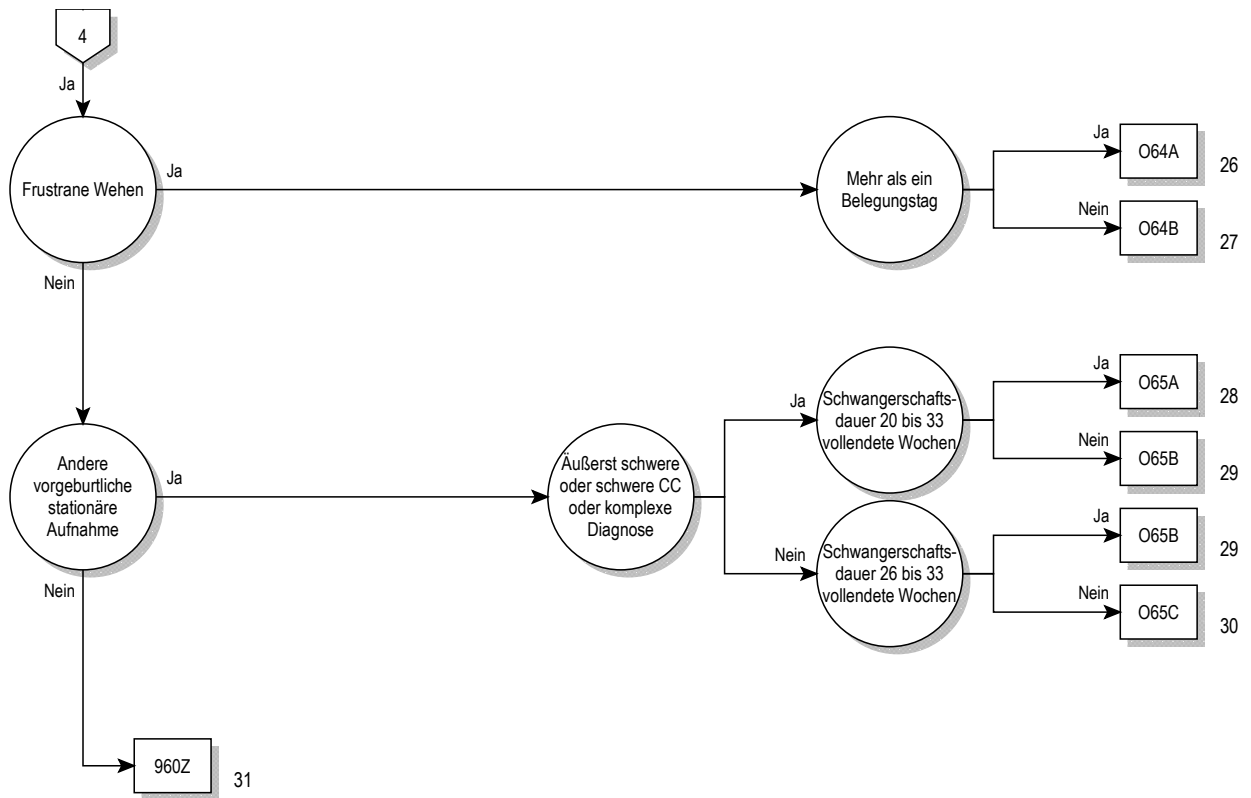

**Entscheidungslogik MDC 14**

Hauptdiagnose in Tabelle MDC14-0

**Hauptdiagnose für MDC 14 (MDC14-0)**

A34	Tetanus während Schwangerschaft/Geburt/Wochenbett	O07.7	Mißlung so/nnbez Aborteinleit, kompliz d Embolie
F53.0	Leichte psych u VerhaltStör im Wochenbett, aonkl	O07.8	Mißlung so/nnbez Aborteinleit m so/nnbez Komplik
F53.1	Schwere psych u VerhaltStör im Wochenbett, aonkl	O07.9	Mißlungene so/nnbez Aborteinleitung oh Komplik
F53.8	Sonst psych u VerhaltStör im Wochenbett, aonkl	O08.0	Inf GenitTr/Becken nach Abort/EU-Grav/Molenschwang
F53.9	Psychische Störung im Wochenbett, nnbez	O08.1	Spätblutg/verst Blutg nach Abort/EU-Grav/Molenschwang
O00.0	Abdominalgravidität	O08.2	Embolie nach Abort, Extrauteringrav u Molenschw
O00.1	Tubargravidität	O08.3	Schock nach Abort, Extrauteringravid u Molenschwang
O00.2	Ovarialgravidität	O08.4	Niereninsuff nach Abort, Extrauteringravid u Molenschwang
O00.8	Sonstige Extrauteringravidität	O08.5	Stoffwechselstör nach Abort/EU-Grav/Molenschwang
O00.9	Extrauteringravidität, nnbez	O08.6	Verletzt Beckenorg/-gew nach Abort/EU-Grav/Molenschwang
O01.0	Klassische Blasenmole	O08.7	Sonst Venen-KH Komplikation Abort/EU-Grav/Molenschwang
O01.1	Partielle od inkomplette Blasenmole	O08.8	Sonst Komplik nach Abort, EU-Gravidität u Molenschwang
O01.9	Blasenmole, nnbez	O08.9	Komplik nach Abort, EU-Gravid u Molenschw, nnbez
O02.0	Abortivei u sonstige Molen	O09.0	Schwangerschaftsdauer, weniger als 5 vollendete Wochen
O02.1	Missed abortion [Verhaltene Fehlgeburt]	O09.1	Schwangerschaftsdauer, 5 bis 13 vollendete Wochen
O02.8	Sonstige nbez abnorme Konzeptionsprodukte	O09.2	Schwangerschaftsdauer, 14 bis 19 vollendete Wochen
O02.9	Anomales Konzeptionsprodukt, nnbez	O09.3	Schwangerschaftsdauer, 20 bis 25 vollendete Wochen
O03.0	Spontanabort, inkompl, kompliz d Inf Genitaltrakt/Becken	O09.4	Schwangerschaftsdauer, 26 bis 33 vollendete Wochen
O03.1	Spontanabort, inkompl, kompliz d Spätblutg/verst Blutg	O09.5	Schwangerschaftsdauer, 34 bis 36 vollendete Wochen
O03.2	Spontanabort, inkompl, kompliziert d Embolie	O09.6	SchwangDauer, 37 bis 41 vollend Wo
O03.3	Spontanabort, Inkomplett, m so u nnbez Komplik	O09.7	SchwangDauer, > 41 vollend Wo
O03.4	Spontanabort, inkomplett, oh Komplikation	O09.9	Schwangerschaftsdauer, nnbez
O03.5	Spontanabort, kompl/nnbez, kompliz d Inf GenitTr/Becken	O10.0	Vorh besteh essent Hypert, die Schw/Geb/WoBett kompliz
O03.6	Spontanabort, kompl/nnbez, kompliz d Spätblutg/verst Blutg	O10.1	Vorh besteh hypert Herz-KH, die Schw/Geb/WoB kompliz
O03.7	Spontanabort, kompl/nnbez, kompliz d Embolie	O10.2	Vorh besteh hypert Nieren-KH Schw/Geb/WoBett kompliz
O03.8	Spontanabort, kompl/nnbez, m so u nnbez Komplikationen	O10.3	Vorh best hypert Herz-/Nieren-KH Schw/Geb/WoB kompliz
O03.9	Spontanabort, kompl/nnbez, oh Komplikation	O10.4	Vorh besteh sek Hypert, die Schw/Geb/WoBett kompliz
O04.0	Ärztl eingeleit Abort, inkompl, kompliz d Inf GenitTr/Becken	O10.9	Nnbez, vorher besteh Hypert, die Schw/Geb/WoB kompliz
O04.1	Ärztl eingeleit Abort, inkompl, kompliz d Spätblutg/verst Blutg	O11	Vorbst chr Hypert aufgepfropf Präekl Schw/Geb/WoB kompliz
O04.2	Ärztl eingeleit Abort, inkomplett, kompliz d Embolie	O12.0	Schwangerschaftsödeme
O04.3	Ärztl eingeleit Abort, inkomplett, m so u nnbez Komplik	O12.1	Schwangerschaftsproteinurie
O04.4	Ärztl eingeleit Abort, inkomplett, oh Komplik	O12.2	Schwangerschaftsödeme m Proteinurie
O04.5	Ärztl eing Abort, kompl/nnbez, kompliz d Inf GenitTr/Becken	O13	Gestationshypertonie [schwung-induz Hypertonie]
O04.6	Ärztl eing Abort, kompl/nnbez, kompliz d SpBlutg/verst Blutg	O14.0	Leichte bis mäßige Präeklampsie
O04.7	Ärztl eingeleit Abort, kompl/nnbez, kompliz d Embolie	O14.1	Schwere Präeklampsie
O04.8	Ärztl eingeleit Abort, kompl/nnbez, m so u nnbez Komplik	O14.2	HELLP-Syndrom
O04.9	Ärztl eingeleit Abort, kompl/nnbez, oh Komplik	O14.9	Präeklampsie, nnbez
O05.0	So Abort, inkomplett, kompliz d Infekt Genitaltr/Becken	O15.0	Eklampsie während Schwangerschaft
O05.1	So Abort, inkomplett, kompliz d Spätblutg/verst Blutg	O15.1	Eklampsie unter Geburt
O05.2	Sonst Abort, inkomplett, kompliz d Embolie	O15.2	Eklampsie im Wochenbett
O05.3	Sonst Abort, inkomplett, m so u nnbez Komplik	O15.9	Eklampsie, zeitlicher Bezug nicht angegeben
O05.4	Sonstiger Abort, inkomplett, oh Komplikation	O16	Nnbez Hypertonie Mutter
O05.5	So Abort, kompl/nnbez, kompliz d Inf GenitTr/Becken	O20.0	Drohender Abort
O05.6	So Abort, kompl/nnbez, kompliz d Spätblutg/verst Blutg	O20.8	Sonstige Blutung in Frühschwangerschaft
O05.7	Sonst Abort, kompl/nnbez, kompliz d Embolie	O20.9	Blutung in Frühschwangerschaft, nnbez
O05.8	Sonst Abort, kompl/nnbez, m so u nnbez Komplik	O21.0	Leichte Hyperemesis gravidarum
O05.9	Sonst Abort, komplett/nnbez, oh Komplikation	O21.1	Hyperemesis gravidarum m Stoffwechselstörung
O06.0	Nnbez Abort, inkomplett, kompliz d Infekt GenitTr/Becken	O21.2	Späterbrechen während Schwangerschaft
O06.1	Nnbez Abort, inkomplett, kompliz d Spätblutg/verst Blutg	O21.8	Sonst Erbrechen, das Schwangerschaft kompliziert
O06.2	Nnbez Abort, inkomplett, kompliz d Embolie	O21.9	Erbrechen während Schwangerschaft, nnbez
O06.3	Nnbez Abort, inkomplett, m so u nnbez Komplik	O22.0	Varizen unt Extremitäten in Schwangerschaft
O06.4	Nnbez Abort, inomplett, oh Komplikation	O22.1	Varizen Genitalorgane in Schwangerschaft
O06.5	Nnbez Abort, kompl/nnbez, kompliz d Inf GenitTr/Becken	O22.2	Oberfl Thrombophlebitis in Schwangerschaft
O06.6	Nnbez Abort, kompl/nnbez, kompliz d Spätblutg/verst Blutg	O22.3	Tiefe Venenthrombose in Schwangerschaft
O06.7	Nnbez Abort, kompl/nnbez, kompliz d Embolie	O22.4	Hämorrhoiden in Schwangerschaft
O06.8	Nnbez Abort, kompl/nnbez, m so u nnbez Komplikationen	O22.5	Hirnvenenthrombose in Schwangerschaft
O06.9	Nnbez Abort, komplett/nnbez, oh Komplikation	O22.8	Sonst Venen-KH als Komplikation in Schwangerschaft
O07.0	Mißlung ärztl Aborteinleit, kompliz d Inf GenitTr/Becken	O22.9	Venen-KH als Komplikation in Schwangerschaft, nnbez
O07.1	Mißlung ärztl Aborteinleit, kompliz d Spätblutg/verst Blutg	O23.0	Infektionen Niere in Schwangerschaft
O07.2	Mißlungene ärztliche Aborteinleit, kompliz d Embolie	O23.1	Infektion Harnblase in Schwangerschaft
O07.3	Mißlungene ärztliche Aborteinleitung m so/nnbez Komplik	O23.2	Infektionen Urethra in Schwangerschaft
O07.4	Mißlungene ärztliche Aborteinleitung oh Komplik	O23.3	Inf von sonst Teilen Harnwege in Schwangerschaft
O07.5	Mißlung so/nnbez Aborteinleit, kompliz d Inf GenitTr/Becken	O23.4	Nnbez Infektion Harnwege in Schwangerschaft
O07.6	Mißlung so/nnbez Aborteinleit, kompliz d SpBlutg/verst Blutg	O23.5	Infektion Genitaltrakt in Schwangerschaft

023.9	So u nbez Infektion UrogenitTrakt in Schwangerschaft	034.31	Betreuung der Mutter bei Fruchtblasenprolaps
024.0	DM in Schwang, vorher besteh DM, prim insulabh [Typ-1-D]	034.38	Betreuung der Mutter bei sonstiger Zervixinsuffizienz
024.1	DM in Schwang, vorher besteh DM, n prim insulabh [Typ-2-D]	034.39	Betreuung der Mutter bei Zervixinsuff, nnbez
024.2	DM in Schwang, vorher besteh DM d Fehl-/Mangelernähr	034.4	Betreuung Mutter b sonst Anomalien Cervix uteri
024.3	DM in Schwang, vorher besteh DM, nnbez	034.5	Betreuung Mutter b sonst Anomalien gravidier Uterus
024.4	DM, während Schwangerschaft auftretend	034.6	Betreuung Mutter b Anomalie Vagina
024.9	Diabetes mellitus in Schwangerschaft, nnbez	034.7	Betreuung Mutter b Anomalie Vulva u Perineum
025	Fehl- u Mangelernährung in Schwangerschaft	034.8	Betreuung Mutter b sonst Anomalien Beckenorgane
026.0	Übermäßige Gewichtszunahme in Schwangerschaft	034.9	Betreuung Mutter b Anomalie Beckenorgane, nnbez
026.1	Geringe Gewichtszunahme in Schwangerschaft	035.0	Betreuung Mutter b (Va) Fehlbildung ZNS b Feten
026.2	Schwangerschaftsbetreuung b Neigung zu habit Abort	035.1	Betreuung Mutter b (Va) Chromosomenanomalie b Feten
026.3	Schwangerschaft b liegendem Intrauterinpassar	035.2	Betreuung Mutter b (Va) hereditäre KH b Feten
026.4	Herpes gestationis	035.3	Betreuung Mutter b (Va) Schädig Fetus d Virus-KH Mutter
026.5	Hypotonie-Syndrom Mutter	035.4	Betreuung Mutter b (Va) Schädigung Fetus d Alkohol
026.6	LeberKH während Schwangersch/Geburt/WoBett	035.5	Betreuung Mutter b (Va) Schädig Fetus d AM/Drogen
026.7	Subluxation Symphysis (pubica) währ Schw/Geb/WoBett	035.6	Betreuung Mutter b (Va) Schädig Fetus d Strahleneinwirk
026.81	NierenKH, m Schwangerschaft verbunden	035.7	Betreuung Mutter b (Va) Schädig Fetus u so med Maßn
026.82	Karpaltunnel-Synd während Schwangerschaft	035.8	Betreuung Mutter b (Va) sonst Anom/Schädigung Fetus
026.83	Periphere Neuritis während Schwangerschaft	035.9	Betreuung Mutter b (Va) Anom/Schädigung Fetus, nnbez
026.88	So nbez Zustände m Schwangerschaft verbunden	036.0	Betreuung Mutter wg Rhesus-Isoimmunisierung
026.9	Mit Schwangerschaft verbundener Zustand, nnbez	036.1	Betreuung Mutter wg sonst Isoimmunisierung
028.0	Abn hämat Befund b pränat Screeningunters Mutter	036.2	Betreuung Mutter wg Hydrops fetalis
028.1	Abn biochem Befund b pränat Screeningunters Mutter	036.3	Betreuung Mutter wg Anzeichen für fetale Hypoxie
028.2	Abn zytol Befund b pränat Screeninguntersuchung Mutter	036.4	Betreuung Mutter wg intrauterinen Fruchttodes
028.3	Abn Ultraschallbefund b pränat Screeningunters Mutter	036.5	Betreuung Mutter wg fetaler Wachstumsretardierung
028.4	Abn radiol Befund b pränat Screeningunters Mutter	036.6	Betreuung Mutter wg fetaler Hypertrophie
028.5	Abn genet Befund b pränat Screeningunters Mutter	036.7	Betreuung Mutter wg lebensfähig Fetus b AbdomGravid
028.8	Sonst abnorm Befund b pränat Screeningunters Mutter	036.8	Betreuung Mutter wg sonst nbez Komplikationen b Feten
028.9	Anomaler Befund b pränat Screeningunters Mutter, nnbez	036.9	Betreuung Mutter wg Komplikationen b Feten, nnbez
029.0	Pulmonale Komplik b Anästhesie in Schwangerschaft	040	Polyhydramnion
029.1	Kardiale Komplik b Anästhesie in Schwangerschaft	041.0	Oligohydramnion
029.2	Komplik ZNS b Anästhesie in Schwangerschaft	041.1	Infektion Fruchtblase u Eihäute
029.3	Toxische Reaktion auf Lokalanästhesie in Schwang	041.8	Sonst nbez Veränderung Fruchtwasser u Eihäute
029.4	Kopfschmerzen nach Spinal-/Periduralanästh in Schwang	041.9	Veränderung Fruchtwasser u Eihäute, nnbez
029.5	Sonst Komplik nach Spinal-/Periduralanästh in Schwang	042.0	Vorzeit Blasensprung, Wehenbeginn innerhalb von 24 Std
029.6	Mißlingen/Schwierigkeiten Intubation in Schwangersch	042.11	Vorzeit Blasensprung, Wehenbeginn nach 1 bis 7 Tagen
029.8	Sonst Komplik b Anästhesie in Schwangerschaft	042.12	Vorzeit Blasensprung, Wehenbeginn nach > 7 Tagen
029.9	Komplik b Anästhesie in Schwangerschaft, nnbez	042.2	Vorzeit Blasensprung, Wehenhemmung d Therapie
030.0	Zwillingsschwangerschaft	042.9	Vorzeitiger Blasensprung, nnbez
030.1	Drillingsschwangerschaft	043.0	Transplazentare Transfusions syndrome
030.2	Vierlingsschwangerschaft	043.1	Fehlbildung Plazenta
030.8	Sonstige Mehrlingsschwangerschaft	043.20	Placenta accreta
030.9	Mehrlingsschwangerschaft, nnbez	043.21	Placenta increta oder percreta
031.0	Fetus papyraceus	043.8	Sonstige pathologische Zustände Plazenta
031.1	Fortbesteh Schwangersch nach Fehlgeburt ein/mehr Feten	043.9	Pathologischer Zustand Plazenta, nnbez
031.2	Fortbesteh Schwangerschaft nach intraut Absterben	044.00	Tiefer Sitz der Plazenta ohne (aktuelle) Blutung
031.8	So Komplik, für Mehrlingsschwangerschaft spezifisch	044.01	Placenta praevia ohne (aktuelle) Blutung
032.0	Betreuung Mutter wg wechselnder Kindslage	044.10	Tiefer Sitz der Plazenta mit aktueller Blutung
032.1	Betreuung Mutter wg Beckenendlage	044.11	Placenta praevia mit aktueller Blutung
032.2	Betreuung Mutter b Quer- u Schräglage	045.0	Vorzeitige Plazentalösung b Gerinnungsstörung
032.3	Betreuung Mutter b Gesichts-, Stirn- u Kinnlage	045.8	Sonstige vorzeitige Plazentalösung
032.4	Betreuung Mutter b Nichteintreten Kopf zum Termin	045.9	Vorzeitige Plazentalösung, nnbez
032.5	Betr Mutter b MehrlSchw Lage-/EinstAnom ein/mehr Feten	046.0	Präpartale Blutung b Gerinnungsstörung
032.6	Betreuung Mutter b komb Lage- u Einstellungsanomalien	046.8	Sonstige präpartale Blutung
032.8	Betreuung Mutter b so Lage- u Einstellungsanom Fetus	046.9	Präpartale Blutung, nnbez
032.9	Betreuung Mutter b Lage- u EinstellAnom Fetus, nnbez	047.0	Frustrane Kontraktionen vor 37 vollendeten SSW
033.0	Betr Mutter b Mißverhält d Deform mütterl knöch Becken	047.1	Frustrane Kontraktionen ab 37 od mehr vollendeten SSW
033.1	Betreuung Mutter b Mißverhältnis d allg verengtes Becken	047.9	Frustrane Kontraktionen, nnbez
033.2	Betreuung Mutter b Mißverhält d Beckeneingangsvereng	048	Übertragene Schwangerschaft
033.3	Betreuung Mutter b Mißverhält d Beckenausgangsvereng	060.0	Vorzeitige Wehen ohne Entbindung
033.4	Betr Mutter wg Mißverhält b komb mütterl u fetal Ursache	060.1	Vorzeitige spontane Wehen mit vorzeitig Entbindung
033.5	Betr Mutter b Mißverhältnis d ungewöhnlich großen Feten	060.2	Vorzeitige Wehen mit termingerechter Entbindung
033.6	Betreuung Mutter b Mißverhältnis d Hydrozephalus Fetus	060.3	Vorzeitige Entbindung ohne spontane Wehen
033.7	Betreuung Mutter b Mißverhält d so Deformitäten Fetus	061.0	Mißlungene medikamentöse Geburtseinleitung
033.8	Betreuung Mutter b Mißverhältnis sonst Ursprung	061.1	Mißlungene instrumentelle Geburtseinleitung
033.9	Betreuung Mutter b Mißverhältnis, nnbez	061.8	Sonstige mißlungene Geburtseinleitung
034.0	Betreuung Mutter b angeborener Fehlbildung Uterus	061.9	Mißlungene Geburtseinleitung, nnbez
034.1	Betreuung Mutter b Tumor Corpus uteri	062.0	Primäre Wehenschwäche
034.2	Betreuung Mutter b Uterusnarbe d vorangeg chir Eingriff	062.1	Sekundäre Wehenschwäche
034.30	Betr Mutter, b vagSono doku Zervix < 10mm o Trichterbild	062.2	Sonstige Wehenschwäche



O62.3	Überstürzte Geburt	O74.0	Aspirationspneumonie d Anästh währ Wehen/Entbind
O62.4	Hypertone, unkoordiniert u anhaltende Uteruskontraktionen	O74.1	So pulmonale Komplik b Anästh währ Wehen/Entbindung
O62.8	Sonstige abnorme Wehentätigkeit	O74.2	Kardiale Komplik b Anästh während Wehen/Entbindung
O62.9	Abnorme Wehentätigkeit, nnbez	O74.3	Komplik ZNS b Anästh während Wehen/Entbindung
O63.0	Protrahiert verlaufende Eröffnungsperiode (b Geburt)	O74.4	Tox Reaktion auf Lokalanästh währ Wehen/Entbindung
O63.1	Protrahiert verlaufende Austreibungsperiode (b Geburt)	O74.5	Kopfschmerz Spinal/Periduralanästh währ Wehen/Entb
O63.2	Protrahierte Geburt zweiter Zwilling, Drilling usw	O74.6	So Komplik b Spinal/Periduralanästh währ Wehen/Entb
O63.9	Protrahierte Geburt, nnbez	O74.7	Mißlingen/Schwierigkeiten b Intub währ Wehen/Entbind
O64.0	Geburtshindernis d unvollständ Drehung kindlicher Kopf	O74.8	Sonst Komplik b Anästhesie währ Wehen/Entbindung
O64.1	Geburtshindernis d Beckenendlage	O74.9	Komplik b Anästhesie währ Wehen/Entbindung, nnbez
O64.2	Geburtshindernis d Beckenendlage	O75.0	Mütterl Gefahrenzustand während Wehen/Entbindung
O64.3	Geburtshindernis d Stirnlage	O75.1	Schock während/nach Wehentätigkeit u Entbindung
O64.4	Geburtshindernis d Querlage	O75.2	Fieber unter Geburt, aonkl
O64.5	Geburtshindernis d komb Einstellungsanomalien	O75.3	Sonstige Infektion unter Geburt
O64.8	GebHindernis d so Lage-/Halt-/Einstellungsanomalie	O75.4	Sonst Komplik b geburtshilf Operationen u Maßnahmen
O64.9	GebHindernis d Lage-/Halt-/Einstellungsanomalie, nnbez	O75.5	Protrahierte Geburt nach Blasensprengung
O65.0	Geburtshindernis d Beckendeformität	O75.6	Protrahierte Geburt nach spontanem/nnbez Blasensprung
O65.1	Geburtshindernis d allgemein verengtes Becken	O75.7	Vaginale Entbindung nach vorangegang Schnittentbind
O65.2	Geburtshindernis d Beckeneingangsverengung	O75.8	Sonst nbez Komplik b Wehentätigkeit u Entbindung
O65.3	GebHindernis d Verengung Beckenausgang/Beckenmitte	O75.9	Komplik b Wehentätigkeit u Entbindung, nnbez
O65.4	GebHindernis d Mißverhältnis Fetus u Becken, nnbez	O80	Spontangeburt Einling
O65.5	Geburtshindernis d Anomalie mütterl Beckenorgane	O81	Geburt Einling d Zangen- od Vakuumextraktion
O65.8	Geburtshindernis d sonst Anomalien mütterl Becken	O82	Geburt Einling d Schnittentbindung [Sectio caesarea]
O65.9	Geburtshindernis d Anomalie mütterl Becken, nnbez	O85	Puerperalfieber
O66.0	Geburtshindernis d Schulterdystokie	O86.0	Infektion Wunde nach operat geburtshilflichem Eingriff
O66.1	Geburtshindernis d verhakte Zwillinge	O86.1	Sonst Infektion Genitaltrakt nach Entbindung
O66.2	Geburtshindernis d ungewöhnlich großen Feten	O86.2	Infektion Harntrakt nach Entbindung
O66.3	Geburtshindernis d sonst Anomalien Fetus	O86.3	Sonst Infektion Urogenitaltrakt nach Entbindung
O66.4	Mißlungener Versuch Geburtsbeendigung, nnbez	O86.4	Fieber unbekannter Ursprung nach Entbindung
O66.5	Mißlungener Versuch Vakuum-/Zangenextraktion, nnbez	O86.8	Sonstige nbez Wochenbettinfektionen
O66.8	Sonstiges nbez Geburtshindernis	O87.0	Oberflächliche Thrombophlebitis im Wochenbett
O66.9	Geburtshindernis, nnbez	O87.1	Tiefe Venenthrombose im Wochenbett
O67.0	Intrapartale Blutung b Gerinnungsstörung	O87.2	Hämorrhoiden im Wochenbett
O67.8	Sonstige intrapartale Blutung	O87.3	Hirnvenenthrombose im Wochenbett
O67.9	Intrapartale Blutung, nnbez	O87.8	Sonst VenenKH als Komplikation im Wochenbett
O68.0	Komplik b Wehen/Entb d abnorm fetale Herzfrequenz	O87.9	VenenKH als Komplikation im Wochenbett, nnbez
O68.1	Komplik b Wehen/Entb d Mekonium im Fruchtwasser	O88.0	Luftembolie während Gestationsperiode
O68.2	Komplik Wehen/Entb d abn fet Herzfreq/Mek im Fruchtw	O88.1	Fruchtwasserembolie
O68.3	Komplik Wehen/Entb d fet Distreß, biochem nachgew	O88.20	Lungenembolie während der Gestationsperiode
O68.8	Komplik Wehen/Entb d fet Distreß, and UntMeth nachgew	O88.28	Sonst Thromboembolie während der Gestationsperiode
O68.9	Komplik b Wehen u Entbindung d fetalen Distreß, nnbez	O88.3	Pyämische u septische Embolie währ GestatPeriode
O69.0	Komplik b Wehen u Entbindung d Nabelschnurvorfal	O88.8	Sonstige Embolie während Gestationsperiode
O69.1	Komplik Weh/Entb NabSchnUmschl Hals Kompr NabSchn	O89.0	Pulmonale Komplik b Anästhesie im Wochenbett
O69.2	Komplik b Weh/Entb du so Nabelschnurversch, m Kompress	O89.1	Kardiale Komplik b Anästhesie im Wochenbett
O69.3	Komplik b Wehen u Entbindung d zu kurze Nabelschnur	O89.2	Komplikationen ZNS b Anästhesie im Wochenbett
O69.4	Komplik b Wehen u Entbindung d Vasa praevia	O89.3	Tox Reaktion auf Lokalanästhesie im Wochenbett
O69.5	Komplik b Wehen u Entbind d Gefäßverletzt Nabelschnur	O89.4	Kopfschmerzen nach Spinal-/Periduralanästh i Wochenb
O69.8	Komplik b Wehen u Entbind d so Nabelschnurkomplik	O89.5	So Komplik nach Spinal-/Periduralanästh i Wochenbett
O69.9	Komplik b Wehen/Entb d Nabelschnurkomplik, nnbez	O89.6	Mißlingen/Schwierigkeiten b Intubation i Wochenbett
O70.0	Dammriß 1. Grad unter Geburt	O89.8	Sonst Komplik b Anästhesie im Wochenbett
O70.1	Dammriß 2. Grad unter Geburt	O89.9	Komplikation b Anästhesie im Wochenbett, nnbez
O70.2	Dammriß 3. Grad unter Geburt	O90.0	Dehizensz Schnittentbindungswunde
O70.3	Dammriß 4. Grad unter Geburt	O90.1	Dehizensz geburtshilfliche Dammwunde
O70.9	Dammriß unter Geburt, nnbez	O90.2	Hämatom geburtshilfliche Wunde
O71.0	Uterusruptur vor Wehenbeginn	O90.3	Kardiomyopathie im Wochenbett
O71.1	Uterusruptur während Geburt	O90.4	Postpartales akutes Nierenversagen
O71.2	Inversio uteri, postpartal	O90.5	Postpartale Thyreoiditis
O71.3	Zervixriß unter Geburt	O90.8	Sonstige Wochenbettkomplikationen, aonkl
O71.4	Hoher Scheidenriss unter der Geburt	O90.9	Wochenbettkomplikation, nnbez
O71.5	Sonst Verletzung von Beckenorganen unter Geburt	O91.00	Inf Brustwarze i Zus m Gestat, o A Schwierig b Anlegen
O71.6	Schädigung v Beckengelenken/-bändern unter Geburt	O91.01	Inf Brustwarze i Zus m Gestat, m A Schwierig b Anlegen
O71.7	Beckenhämatom unter Geburt	O91.10	Absz Mamma i Zus m Gestat, oh A Schwierig b Anlegen
O71.8	Sonstige nbez Verletzungen unter Geburt	O91.11	Absz Mamma i Zus m Gestat, m A Schwierig b Anlegen
O71.9	Verletzung unter Geburt, nnbez	O91.20	N eitri Mastitis i Zus m Gestat, oh A Schwierig b Anlegen
O72.0	Blutung in Nachgeburtsperiode	O91.21	N eitri Mastitis i Zus m Gestat, m A Schwierig b Anlegen
O72.1	Sonst unmittelbar postpartal auftretende Blutung	O92.00	Hohlwarze i Zus m Gestation, oh A Schwierig b Anlegen
O72.2	Spätblutung u späte Nachgeburtsblutung	O92.01	Hohlwarze i Zus m Gestation, m A Schwierig b Anlegen
O72.3	Postpartale Gerinnungsstörungen	O92.10	Rhagade Brustw i Zus m Gestat, oh A Schwierig b Anleg
O73.0	Retention Plazenta oh Blutung	O92.11	Rhagade Brustw i Zus m Gestat, m A Schwierig b Anleg
O73.1	Retention von Plazenta- od Eihautresten oh Blutung	O92.20	So u nnbez KH Mamma i Zus Gestat, oh A Schwierig Anlegen

092.21	So u nbez KH Mamma i Zus Gestat, m A Schwier Anlegen	099.6	KH Verdauungssystem, die Schw/Geburt/WoBett kompliz
092.30	Agalaktie, oh Ang von Schwierigkeiten b Anlegen	099.7	KH Haut Unterhautgew, Schwang/Geb/WochBett kompliz
092.31	Agalaktie, m Ang von Schwierigkeiten b Anlegen	099.8	Sonst nbez KH Zustände, die Schw/Geb/WochBett kompliz
092.40	Hypogalaktie, oh Ang von Schwierigkeiten b Anlegen	Z32	Untersuch u Test zur Feststellung einer Schwangerschaft
092.41	Hypogalaktie, m Ang von Schwierigkeiten b Anlegen	Z34	Überwachung normale Schwangerschaft
092.50	Hemmung Laktation, oh Ang Schwierig b Anlegen	Z35.0	Überwach Schwang b Infertilitätsanamnese
092.51	Hemmung Laktation, m Ang Schwierig b Anlegen	Z35.1	Überwach Schwang b Abortanamnese
092.60	Galaktorrhoe, o Ang von Schwierigkeiten b Anlegen	Z35.2	ÜbWach Schw b sonst ungünst gebhi od ReprodAnam
092.61	Galaktorrhoe, m Ang von Schwierigkeiten b Anlegen	Z35.3	ÜbWach Schwang m ungenüg pränat Betr i Anam
092.70	So u nbez LaktationsStör, oh Ang Schwierig b Anlegen	Z35.4	Überwach Schwang b ausgepr Multiparität
092.71	So u nbez LaktationsStör, m Ang Schwierig b Anlegen	Z35.5	Überwach älter Erstschwang
094	Folgen von Kompl währ Schw/Geb/WochB	Z35.6	Überwach sehr jung Erstschwang
095	Sterbefall während Gestationsperiode nbez Ursache	Z35.8	Überwach sonst RisikoSchwang
096.0	Tod infolge direkter gestationsbedingter Ursachen	Z35.9	Überwach Risikoschwang, nbez
096.1	Tod infolge indirekter gestationsbedingter Ursachen	Z36.0	Pränat Screening ChromosAnomalien
096.2	Tod infolge nbez gestationsbedingter Ursachen	Z36.1	Pränat Screening erhöht Alpha-Fetoproteinspiegel
097.0	Tod an den Folgen direkt gestationsbedingter Ursachen	Z36.2	And pränat Screening mitls Amniozentese
097.1	Tod an Folgen indirekter gestationsbedingter Ursachen	Z36.3	Pränat Screen Fehl b mitls US od and physikal Verf
097.2	Tod an Folgen nbez gestationsbedingter Ursachen	Z36.4	Pränat Screen fet WachstRet mitls US od and physik Verf
098.0	Tuberkulose, die Schwang/Geb/WoBett kompliziert	Z36.5	Pränat Screening Isoimmunisierung
098.1	Syphilis, die Schwang/Geb/WoBett kompliziert	Z36.8	Sonst pränat Screening
098.2	Gonorrhoe, die Schwang/Geb/WoBett kompliziert	Z36.9	Pränat Screening, nbez
098.3	So Inf, d GeschlVerkehr übertr, Schw/Geb/WochB kompliz	Z37.0	Lebendgeborener Einling
098.4	Virushepatitis, die Schwangersch/Geburt/WoBett kompliz	Z37.1	Totgeborener Einling
098.5	Sonst Virus-KH Mutter, die Schw/Geb/WoBett kompliz	Z37.2	Zwillinge, beide lebendgeboren
098.6	Protozoen-KH, die Schwangersch/Geburt/WoBett kompliz	Z37.3	Zwillinge, ein Zwilling lebend-, der and totgeboren
098.7	HIV-Kh, Schwangerschaft, Geburt u Wochenbett komplizierend	Z37.4	Zwillinge, beide totgeboren
098.8	Sonst inf/paras KH Mutter, d Schw/Geb/WoB kompliz	Z37.5	Andere Mehrlinge, alle lebendgeboren
098.9	Nbez inf/paras KH Mutter, die Schw/Geb/WoB kompliz	Z37.6	Andere Mehrlinge, einige lebendgeboren
099.0	Anämie, die Schwangersch/Geburt/WoBett kompliziert	Z37.7	Andere Mehrlinge, alle totgeboren
099.1	So KH Blut/blutbOrg Stör ImmSyst Schw/Geb/WoB kompliz	Z37.9	Resultat Entbindung, nbez
099.2	Endokrine, Ernähr-/StoffwKH, die Schw/Geb/WoB kompliz	Z39.0	Betreuung u Untersuchung Mutter unmittl nach Entbindung
099.3	Psych KH/KH Nervensyst, Schw/Geb/WoBett kompliz	Z39.1	Betreuung u Untersuchung stillende Mutter
099.4	KH KreisSystem, die Schw/Geburt/WoBett kompliz	Z39.2	Routinemäßige postpartale Nachuntersuchung Mutter
099.5	KH Atmungssystem, die Schw/Geburt/WoBett kompliz	Z64.0	Kontaktanl m Bez unerwünscht Schwang

**ADRG 001****Sectio caesarea**

Prozedur in Tabelle O01-11 oder OR-Prozedur und Diagnose in Tabelle O01-1

**DRG 001A**

**Sectio caesarea mit mehreren komplizierenden Diagnosen, Schwangerschaftsdauer bis 25 vollendete Wochen (SSW) oder mit intrauteriner Therapie**

(Mindestens zwei Diagnosen in Tabelle O01-2 oder mindestens zwei Diagnosen in Tabelle O01-3 oder mindestens zwei Diagnosen in Tabelle O01-4 oder Diagnose in mindestens zwei der Tabellen O01-3, O01-5, O01-2, O01-4 oder OR-Prozedur und Diagnose in Tabelle O01-1) und (Nebendiagnose in Tabelle O01-6 oder mindestens eine Prozedur in Tabelle O01-12)

**DRG 001B**

**Sectio caesarea mit mehreren komplizierenden Diagnosen, Schwangerschaftsdauer 26 bis 33 vollendete Wochen (SSW), ohne intrauterine Therapie oder mit komplizierender Diagnose, bis 25 SSW oder Thromboembolie während der Gestationsperiode mit OR-Proz.**

(Mindestens zwei Diagnosen in Tabelle O01-2 oder mindestens zwei Diagnosen in Tabelle O01-3 oder mindestens zwei Diagnosen in Tabelle O01-4 oder Diagnose in mindestens zwei der Tabellen O01-3, O01-5, O01-2, O01-4 oder OR-Prozedur und Diagnose in Tabelle O01-1) und (Nebendiagnose in Tabelle O01-7 oder OR-Prozedur und Diagnose in Tabelle O01-1) oder mindestens eine Diagnose in Tabelle O01-8 und Nebendiagnose in Tabelle O01-6)

**DRG 001C**

**Sectio caesarea mit mehreren kompliz. Diagnosen, Schwangerschaftsdauer > 33 vollendete Wochen (SSW), ohne intrauterine Therapie oder mit kompliz. Diagn., 26 bis 33 SSW oder mit komplexer Diagn. oder bis 33 SSW oder mit kompl. Diagn., mit äusserst schw. CC**

(Mindestens zwei Diagnosen in Tabelle O01-2 oder mindestens zwei Diagnosen in Tabelle O01-3 oder mindestens zwei Diagnosen in Tabelle O01-4 oder Diagnose in mindestens zwei der Tabellen O01-3, O01-5, O01-2, O01-4 oder OR-Prozedur und Diagnose in Tabelle O01-1) und PCCL > 3 oder mindestens eine Diagnose in Tabelle O01-8 und mindestens eine Nebendiagnose in Tabelle O01-9 und PCCL > 3 oder mindestens eine Nebendiagnose in Tabelle O01-10 und PCCL > 3

**DRG 001D**

**Sectio caesarea mit mehreren kompliz. Diagnosen, Schwangerschaftsdauer > 33 vollendete Wochen (SSW), ohne intrauterine Therapie oder mit kompliz. Diagnose, 26 bis 33 SSW oder mit kompl. Diagn. oder bis 33 SSW oder mit kompl. Diagn., ohne äusserst schw. CC**

Mindestens zwei Diagnosen in Tabelle O01-2 oder mindestens zwei Diagnosen in Tabelle O01-3 oder mindestens zwei Diagnosen in Tabelle O01-4 oder Diagnose in mindestens zwei der Tabellen O01-3, O01-5, O01-2, O01-4 oder OR-Prozedur und Diagnose in Tabelle O01-1 oder mindestens eine Diagnose in Tabelle O01-8 und mindestens eine Nebendiagnose in Tabelle O01-9 oder mindestens eine Nebendiagnose in Tabelle O01-10

**DRG 001E**

**Sectio caesarea mit komplizierender Diagnose, Schwangerschaftsdauer mehr als 33 vollendete Wochen (SSW), ohne komplexe Diagnose**

Mindestens eine Diagnose in Tabelle O01-8

**DRG 001F**

**Sectio caesarea ohne komplizierende Diagnose, Schwangerschaftsdauer mehr als 33 vollendete Wochen (SSW), ohne komplexe Diagnose**

**Diagnose O01-1**

O88.20	Lungenembolie während der Gestationsperiode	O88.28	Sonst Thromboembolie während der Gestationsperiode
--------	---	--------	--

**Diagnose O01-2**

F00.0	Demenz b Alzh-KH, m frühem Beginn (Typ 2)	F10.6	Psych u VerhaltStör d Alkohol, amnest Syndrom
F00.2	Demenz b Alzh-KH, atyp od gemischte Form	F10.7	Restzust u verzög auftr psychot Stör d Alkohol
F00.9	Demenz b Alzh-KH, nnbez	F10.8	Sonst psychische u VerhaltStör d Alkohol
F01.0	Vaskuläre Demenz m akutem Beginn	F10.9	Nnbez psychische u VerhaltStör d Alkohol
F01.1	Multiinfarkt-Demenz	F11.0	Psych u VerhaltStör Opioide, akut Intox [ak Rausch]
F01.2	Subkortikale vaskuläre Demenz	F11.1	Psych u VerhaltStör Opioide, schädli Gebrauch
F01.3	Gemischte kortik u subkortik vaskuläre Demenz	F11.2	Psych u VerhaltStör Opioide, Abhängigkeitssyndrom
F01.8	Sonstige vaskuläre Demenz	F11.3	Psych u VerhaltStör Opioide, Entzugssyndrom
F01.9	Vaskuläre Demenz, nnbez	F11.4	Psych u VerhaltStör Opioide, Entzugssynd m Delir
F02.0	Demenz b Pick-Krankheit	F11.5	Psych u VerhaltStör Opioide, psychot Störung
F02.1	Demenz b Creutzfeldt-Jakob-Krankheit	F11.6	Psych u VerhaltStör Opioide, amnest Syndrom
F02.2	Demenz b Chorea Huntington	F11.7	Restzust u verzög auftr psychot Stör d Opioide
F02.3	Demenz b primärem Parkinson-Syndrom	F11.8	Sonst psychische u VerhaltStör d Opioide
F02.4	Demenz b HIV-KH [Hum Imdef-VirusKH]	F11.9	Nnbez psychische u VerhaltStör d Opioide
F03	Nnbez Demenz	F12.3	Psych u VerhaltStör Cannab, Entzugssyndrom
F04	Org amnest Synd, n d Alkoh/and psychotr Subst bed	F12.4	Psych u VerhaltStör Cannab, Entzugssynd m Delir
F05.0	Delir oh Demenz	F12.5	Psych u VerhaltStör Cannab, psychot Störung
F05.1	Delir b Demenz	F12.6	Psych u VerhaltStör Cannab, amnest Syndrom
F05.8	Sonstige Formen Delir	F12.7	Restzust u verzög auftr psychot Stör d Cannabinoide
F05.9	Delir, nnbez	F12.8	Sonst psychische u VerhaltStör d Cannabinoide
F06.0	Organische Halluzinose	F12.9	Nnbez psychische u VerhaltStör d Cannabinoide
F06.1	Organische katatone Störung	F13.0	Psych u VerhaltStör Sed/Hypn, akut Intox [ak Rausch]
F06.2	Organ wahnhaft [schizophreniforme] Störung	F13.1	Psych u VerhaltStör Sed/Hypn, schädli Gebrauch
F06.3	Organische affektive Störungen	F13.2	Psych u VerhaltStör Sed/Hypn, Abhängigkeitssyndrom
F06.4	Organische Angststörung	F13.3	Psych u VerhaltStör Sed/Hypn, Entzugssyndrom
F06.5	Organische dissoziative Störung	F13.4	Psych u VerhaltStör Sed/Hypn, Entzugssynd m Delir
F06.6	Organische emotional labile [asthenische] Störung	F13.5	Psych u VerhaltStör Sed/Hypn, psychot Störung
F07.0	Organische Persönlichkeitsstörung	F13.6	Psych u VerhaltStör Sed/Hypn, amnest Syndrom
F10.0	Psych u VerhaltStör d Alkohol, akut Intox [ak Rausch]	F13.7	Restzust u verz auftr psychot Störung d Sed/Hypn
F10.1	Psych u VerhaltStör d Alkohol, schädli Gebrauch	F13.8	Sonst psychische u VerhaltStör d Sed/Hypn
F10.2	Psych u VerhaltStör d Alkohol, Abhängigkeitssyndrom	F13.9	Nnbez psychische u VerhaltStör d Sedativa/Hypn
F10.3	Psych u VerhaltStör d Alkohol, Entzugssyndrom	F14.0	Psych u VerhaltStör d Kokain, akut Intox [ak Rausch]
F10.4	Psych u VerhaltStör d Alkohol, Entzugssynd m Delir	F14.1	Psych u VerhaltStör d Kokain, schädli Gebrauch
F10.5	Psych u VerhaltStör d Alkohol, psychot Störung	F14.2	Psych u VerhaltStör d Kokain, Abhängigkeitssyndrom

F14.3	Psych u VerhaltStör d Kokain, Entzugssyndrom	F30.8	Sonstige manische Episoden
F14.4	Psych u VerhaltStör d Kokain, Entzugssynd m Delir	F30.9	Manische Episode, nnbez
F14.5	Psych u VerhaltStör d Kokain, psychot Störung	F31.0	Bipolare affektive Störung, ggw hypoman Episode
F14.6	Psych u VerhaltStör d Kokain, amnest Syndrom	F31.1	Bipol aff Stör, ggw man Epis oh psychot Symptome
F14.7	Restzust u verzög auftr psychot Stör d Kokain	F31.2	Bipol aff Stör, ggw man Epis m psychot Symptome
F14.8	Sonst psychische u VerhaltStör d Kokain	F31.4	Bipol aff Stör, ggw schwere depr Epis oh psychot Sympt
F14.9	Nnbez psychische u VerhaltStör d Kokain	F31.5	Bipol aff Stör, ggw schwere depr Epis m psychot Sympt
F15.0	Psych u VerhaltStör Stimul/Koff, ak Intox [ak Rausch]	F31.6	Bipolare affektive Psychose, ggw gemischte Episode
F15.1	Psych u VerhaltStör Stimul/Koff, schädli Gebrauch	F31.8	Sonstige bipolare affektive Störungen
F15.2	Psych u VerhaltStör Stimul/Koff, Abhängigkeitssyndrom	F31.9	Bipolare affektive Störung, nnbez
F15.3	Psych u VerhaltStör Stimul/Koff, Entzugssyndrom	F32.2	Schwere depressive Episode oh psychot Symptome
F15.4	Psych u VerhaltStör Stimul/Koff, Entzugssynd m Delir	F32.3	Schwere depressive Episode m psychot Symptome
F15.5	Psych u VerhaltStör Stimul/Koff, psychot Störung	F33.2	Rez depr Stör, ggw schwere Epis oh psychot Sympt
F15.6	Psych u VerhaltStör Stimul/Koff, amnest Syndrom	F33.3	Rez depr Stör, ggw schwere Epis m psychot Sympt
F15.7	Restzust u verzög auftr psychot Stör d Stimul/Koff	F33.8	Sonstige rezidivierende depressive Störungen
F15.8	Sonst psychische u VerhaltStör d Stimul/Koff	F33.9	Rezidivierende depressive Störung, nnbez
F15.9	Nnbez psychische u VerhaltStör d Stimulantien/Koff	F50.0	Anorexia nervosa
F16.0	Psych u VerhaltStör d Halluzin, akut Intox [ak Rausch]	F50.1	Atypische Anorexia nervosa
F16.1	Psych u VerhaltStör d Halluzin, schädli Gebrauch	F50.2	Bulimia nervosa
F16.2	Psych u VerhaltStör d Halluzin, Abhängigkeitssynd	F50.3	Atypische Bulimia nervosa
F16.3	Psych u VerhaltStör d Halluzin, Entzugssyndrom	F50.4	Eißattacken b and psychischen Störungen
F16.4	Psych u VerhaltStör d Halluzin, Entzugssynd m Delir	F50.8	Sonstige Eißstörungen
F16.5	Psych u VerhaltStör d Halluzin, psychot Störung	F50.9	Eißstörung, nnbez
F16.6	Psych u VerhaltStör d Halluzin, amnest Syndrom	F84.0	Frühkindlicher Autismus
F16.7	Restzust u verzög auftr psychot Stör d Halluzinogen	F84.1	Atypischer Autismus
F16.8	Sonst psychische u VerhaltStör d Halluzinogene	F84.2	Rett-Syndrom
F16.9	Nnbez psychische u VerhaltStör d Halluzinogene	F84.3	Andere desintegrative Störung Kindesalter
F18.0	Psych u VerhaltStör fl LsgMittel, akut Intox [ak Rausch]	F84.4	Überaktive Stör m Intelligenzmind Bewegungstereotypien
F18.1	Psych u VerhaltStör fl LsgMittel, schädli Gebrauch	F84.5	Asperger-Syndrom
F18.2	Psych u VerhaltStör fl LsgMittel, Abhängigkeitssynd	F84.8	Sonstige tief greifende Entwicklungsstörungen
F18.3	Psych u VerhaltStör fl LsgMittel, Entzugssyndrom	F84.9	Tief greifende Entwicklungsstörung, nicht näher bezeichnet
F18.4	Psych u VerhaltStör fl LsgMittel, Entzugssynd m Delir	O10.2	Vorh besteh hypert Nieren-KH Schw/Geb/WoBett kompliz
F18.5	Psych u VerhaltStör fl LsgMittel, psychot Störung	O11	Vorbst chr Hypert aufgepfropf Präekl Schw/Geb/WoB kompliz
F18.6	Psych u VerhaltStör fl LsgMittel, amnest Syndrom	O12.1	Schwangerschaftsproteinurie
F18.7	Restzust u verzög auftr psychot Stör d fl LsgMittel	O13	Gestationshypertonie [Schwang-induz Hypertonie]
F18.8	Sonst psychische u VerhaltStör d fl LsgMittel	O14.0	Leichte bis mäßige Präeklampsie
F18.9	Nnbez psychische u VerhaltStör d flüchtige LsgMittel	O14.1	Schwere Präeklampsie
F19.0	Psych/VerhaltStör mult/and psychotr Sub, ak Intox [ak R]	O14.2	HELLP-Syndrom
F19.1	Psych/VerhaltStör mult/and psychotr Sub, schädli Gebr	O14.9	Präeklampsie, nnbez
F19.2	Psych/VerhaltStör mult/and psychotr Sub, AbhängSynd	O15.0	Eklampsie während Schwangerschaft
F19.3	Psych/VerhaltStör mult/and psychotr Sub, Entzugssynd	O15.1	Eklampsie unter Geburt
F19.4	Psych/VerhStör mult/and psychotr Sub, EntzSynd m Delir	O15.9	Eklampsie, zeitlicher Bezug nicht angegeben
F19.5	Psych/VerhaltStör mult/and psychotr Sub, psychot Stör	O21.2	Späterbrechen während Schwangerschaft
F19.6	Psych/VerhaltStör mult/and psychotr Sub, amnest Synd	O21.8	Sonst Erbrechen, das Schwangerschaft kompliziert
F19.7	Restzu u verz auftr psychot Stör mult/and psychotr Sub	O21.9	Erbrechen während Schwangerschaft, nnbez
F19.8	Sonst psych u VerhaltStör d mult/and psychotr Substanzen	O22.3	Tiefe Venenthrombose in Schwangerschaft
F19.9	Nnbez psych/VerhaltStör d mult/and psychtr Substanzen	O22.5	Hirnvenenthrombose in Schwangerschaft
F20.0	Paranoide Schizophrenie	O22.8	Sonst Venen-KH als Komplikation in Schwangerschaft
F20.1	Hebephrene Schizophrenie	O24.0	DM in Schwang, vorher besteh DM, prim insulabh [Typ-1-D]
F20.2	Katatone Schizophrenie	O24.1	DM in Schwang, vorher besteh DM, n prim insulabh [Typ-2-D]
F20.3	Undifferenzierte Schizophrenie	O24.2	DM in Schwang, vorher besteh DM d Fehl-/Mangelernähr
F20.5	Schizophrenes Residuum	O24.3	DM in Schwang, vorher besteh DM, nnbez
F20.6	Schizophrenia simplex	O24.4	DM, während Schwangerschaft auftretend
F20.8	Sonstige Schizophrenie	O24.9	Diabetes mellitus in Schwangerschaft, nnbez
F20.9	Schizophrenie, nnbez	O26.6	LeberKH während Schwangersch/Geburt/WoBett
F23.0	Akut polymrph psychot Stör oh Sympt Schizophrenie	O26.7	Subluxation Symphysis (pubica) währ Schw/Geb/WoBett
F23.1	Akut polymrph psychot Stör m Sympt Schizophrenie	O26.81	NierenKH, m Schwangerschaft verbunden
F23.2	Akute schizophreniforme psychotische Störung	O29.0	Pulmonale Komplik b Anästhesie in Schwangerschaft
F23.3	Sonst akute vorwiegend wahnhaft psychot Stör	O29.1	Kardiale Komplik b Anästhesie in Schwangerschaft
F23.8	Sonstige akute vorübergehende psychot Stör	O29.2	Komplik ZNS b Anästhesie in Schwangerschaft
F23.9	Akute vorübergehende psychotische Stör, nnbez	O30.0	Zwillingsschwangerschaft
F25.0	Schizoaffektive Störung, gegenwärtig manisch	O30.1	Drillingsschwangerschaft
F25.1	Schizoaffektive Störung, gegenwärtig depressiv	O30.2	Vierlingsschwangerschaft
F25.2	Gemischte schizoaffektive Störung	O30.8	Sonstige Mehrlingsschwangerschaft
F25.8	Sonstige schizoaffektive Störungen	O30.9	Mehrlingsschwangerschaft, nnbez
F25.9	Schizoaffektive Störung, nnbez	O31.1	Fortbesteh Schwangersch nach Fehlgeburt ein/mehr Feten
F29	Nnbez nichtorganische Psychose	O31.2	Fortbesteh Schwangerschaft nach intraut Absterben
F30.0	Hypomanie	O31.8	So Komplik, für Mehrlingsschwangerschaft spezifisch
F30.1	Manie oh psychotische Symptome	O32.5	Betr Mutter b MehrlSchw Lage-/EinstAnom ein/mehr Feten
F30.2	Manie m psychotischen Symptomen	O34.30	Betr Mutter, b vagSono doku Zervix < 10mm o Trichterbild

O34.31	Betreuung der Mutter bei Fruchtblasenprolaps	O71.6	Schädigung v Beckengelenken/-bändern unter Geburt
O34.38	Betreuung der Mutter bei sonstiger Zervixinsuffizienz	O74.0	Aspirationspneumonie d Anästh währ Wehen/Entbind
O34.39	Betreuung der Mutter bei Zervixinsuff, nnbez	O74.1	So pulmonale Komplik b Anästh währ Wehen/Entbindung
O36.5	Betreuung Mutter wg fetaler Wachstumsretardierung	O74.2	Kardiale Komplik b Anästh während Wehen/Entbindung
O40	Polyhydramnion	O74.3	Komplik ZNS b Anästh während Wehen/Entbindung
O41.0	Oligohydramnion	O75.1	Schock während/nach Wehentätigkeit u Entbindung
O42.11	Vorzeit Blasensprung, Wehenbeginn nach 1 bis 7 Tagen	O75.6	Protrahierte Geburt nach spontanem/nnbez Blasensprung
O42.12	Vorzeit Blasensprung, Wehenbeginn nach > 7 Tagen	O85	Puerperalfieber
O44.00	Tiefer Sitz der Plazenta ohne (aktuelle) Blutung	O86.0	Infektion Wunde nach operat geburtshilflichem Eingriff
O44.01	Placenta praevia ohne (aktuelle) Blutung	O89.0	Pulmonale Komplik b Anästhesie im Wochenbett
O44.10	Tiefer Sitz der Plazenta mit aktueller Blutung	O90.0	Dehiszenz Schnittentbindungswunde
O44.11	Placenta praevia mit aktueller Blutung	O90.1	Dehiszenz geburtshilfliche Dammwunde
O45.0	Vorzeitige Plazentalösung b Gerinnungsstörung	O90.3	Kardiomyopathie im Wochenbett
O46.0	Präpartale Blutung b Gerinnungsstörung	Z37.2	Zwillinge, beide lebendgeboren
O60.1	Vorzeitige spontane Wehen mit vorzeitig Entbindung	Z37.3	Zwillinge, ein Zwilling lebend-, der and totgeboren
O60.2	Vorzeitige Wehen mit termingerechter Entbindung	Z37.4	Zwillinge, beide totgeboren
O60.3	Vorzeitige Entbindung ohne spontane Wehen	Z37.5	Andere Mehrlinge, alle lebendgeboren
O61.0	Mißlungene medikamentöse Geburtseinleitung	Z37.6	Andere Mehrlinge, einige lebendgeboren
O62.0	Primäre Wehenschwäche	Z37.7	Andere Mehrlinge, alle totgeboren
O67.0	Intrapartale Blutung b Gerinnungsstörung		

**Diagnose O01-3**

O67.8	Sonstige intrapartale Blutung	O74.5	Kopfschmerz Spinal/Periduralanästh währ Wehen/Entb
O67.9	Intrapartale Blutung, nnbez	O74.6	So Komplik b Spinal/Periduralanästh währ Wehen/Entb
O70.2	Dammriß 3. Grad unter Geburt	O74.7	Mißlingen/Schwierigkeiten b Intub währ Wehen/Entbind
O70.3	Dammriß 4. Grad unter Geburt	O74.8	Sonst Komplik b Anästhesie währ Wehen/Entbindung
O72.1	Sonst unmittelbar postpartal auftretende Blutung	O74.9	Komplik b Anästhesie währ Wehen/Entbindung, nnbez
O74.4	Tox Reaktion auf Lokalanästh währ Wehen/Entbindung	O75.4	Sonst Komplik b geburtshilf Operationen u Maßnahmen

**Diagnose O01-4**

G35.0	Erstmanifestation einer multiplen Sklerose	G40.2	Lokbez (fok) (part) idiop Epil/epil Synd m komplex fok Anf
G35.10	MS m schubförm Verl: OA akute Exazerbation od Progress	G40.3	Generalisierte idiopath Epilepsie u epilept Synd
G35.11	MS m schubförm Verl: MA akute Exazerbation od Progress	G40.4	Sonst generalisierte Epilepsie u epileptische Synd
G35.20	MS m prim chron Verl: OA akute Exazerbation od Progress	G40.5	Spezielle epileptische Syndrome
G35.21	MS m prim chron Verl: MA akute Exazerbation od Progress	G40.6	Grand-mal-Anfälle, nnbez (m/oh Petit mal)
G35.30	MS m sek chron Verl: OA akute Exazerbation od Progress	G40.7	Petit-mal-Anfälle, nnbez, oh Grand-mal-Anfälle
G35.31	MS m sek chron Verl: MA akute Exazerbation od Progress	G40.8	Sonstige Epilepsien
G35.9	Multiple Sklerose, nicht näher bezeichnet	G40.9	Epilepsie, nnbez
G40.00	Pseudo-Lennox-Syndrom	G41.0	Grand-mal-Status
G40.01	CSWS	G41.1	Petit-mal-Status
G40.02	Benign psychomotor Epilep [terror fits]	G41.2	Status epilepticus m komplexfokalen Anfällen
G40.08	So lokbez (fok) (part) idiop Epil/epil Synd m fok beg Anf	G41.8	Sonstiger Status epilepticus
G40.09	Lokbez (fok) (part) idiop Epilep/epil Synd m fok beg Anf, nnbez	G41.9	Status epilepticus, nnbez
G40.1	Lokbez (fok) (part) idiop Epilep/epil Synd m einf fok Anf		

**Diagnose O01-5**

Z21 Asympt HIV-Inf [Human Immundefizienz-Virus-Inf]

**Nebendiagnose O01-6**

O09.0	Schwangerschaftsdauer, weniger als 5 vollendete Wochen	O09.2	Schwangerschaftsdauer, 14 bis 19 vollendete Wochen
O09.1	Schwangerschaftsdauer, 5 bis 13 vollendete Wochen	O09.3	Schwangerschaftsdauer, 20 bis 25 vollendete Wochen

**Nebendiagnose O01-7**

O09.4 Schwangerschaftsdauer, 26 bis 33 vollendete Wochen

**Diagnose O01-8**

F00.0	Demenz b Alzh-KH, m frühem Beginn (Typ 2)	F01.9	Vaskuläre Demenz, nnbez
F00.2	Demenz b Alzh-KH, atyp od gemischte Form	F02.0	Demenz b Pick-Krankheit
F00.9	Demenz b Alzh-KH, nnbez	F02.1	Demenz b Creutzfeldt-Jakob-Krankheit
F01.0	Vaskuläre Demenz m akutem Beginn	F02.2	Demenz b Chorea Huntington
F01.1	Multiinfarkt-Demenz	F02.3	Demenz b primärem Parkinson-Syndrom
F01.2	Subkortikale vaskuläre Demenz	F02.4	Demenz b HIV-KH [Hum Imdef-VirusKH]
F01.3	Gemischte kortik u subkortik vaskuläre Demenz	F03	Nnbez Demenz
F01.8	Sonstige vaskuläre Demenz	F04	Org amnest Synd, n d Alkoh/and psychotr Subst bed

F05.0	Delir oh Demenz	F16.1	Psych u VerhaltStör d Halluzin, schädli Gebrauch
F05.1	Delir b Demenz	F16.2	Psych u VerhaltStör d Halluzin, Abhängigkeitssynd
F05.8	Sonstige Formen Delir	F16.3	Psych u VerhaltStör d Halluzin, Entzugssyndrom
F05.9	Delir, nnbez	F16.4	Psych u VerhaltStör d Halluzin, Entzugssynd m Delir
F06.0	Organische Halluzinose	F16.5	Psych u VerhaltStör d Halluzin, psychot Störung
F06.1	Organische katatone Störung	F16.6	Psych u VerhaltStör d Halluzin, amnest Syndrom
F06.2	Organ wahnhaft [schizophreniforme] Störung	F16.7	Restzust u verzög auftr psychot Stör d Halluzinogen
F06.3	Organische affektive Störungen	F16.8	Sonst psychische u VerhaltStör d Halluzinogene
F06.4	Organische Angststörung	F16.9	Nnbez psychische u VerhaltStör d Halluzinogene
F06.5	Organische dissoziative Störung	F18.0	Psych u VerhaltStör fl LsgMittel, akut Intox [ak Rausch]
F06.6	Organische emotional labile [asthenische] Störung	F18.1	Psych u VerhaltStör fl LsgMittel, schädli Gebrauch
F07.0	Organische Persönlichkeitsstörung	F18.2	Psych u VerhaltStör fl LsgMittel, Abhängigkeitssynd
F10.0	Psych u VerhaltStör d Alkohol, akut Intox [ak Rausch]	F18.3	Psych u VerhaltStör fl LsgMittel, Entzugssyndrom
F10.1	Psych u VerhaltStör d Alkohol, schädli Gebrauch	F18.4	Psych u VerhaltStör fl LsgMittel, Entzugssynd m Delir
F10.2	Psych u VerhaltStör d Alkohol, Abhängigkeitssyndrom	F18.5	Psych u VerhaltStör fl LsgMittel, psychot Störung
F10.3	Psych u VerhaltStör d Alkohol, Entzugssyndrom	F18.6	Psych u VerhaltStör fl LsgMittel, amnest Syndrom
F10.4	Psych u VerhaltStör d Alkohol, Entzugssynd m Delir	F18.7	Restzust u verzög auftr psychot Stör d fl LsgMittel
F10.5	Psych u VerhaltStör d Alkohol, psychot Störung	F18.8	Sonst psychische u VerhaltStör d fl LsgMittel
F10.6	Psych u VerhaltStör d Alkohol, amnest Syndrom	F18.9	Nnbez psychische u VerhaltStör d flüchtige LsgMittel
F10.7	Restzust u verzög auftr psychot Stör d Alkohol	F19.0	Psych/VerhaltStör mult/and psychotr Sub, ak Intox [ak R]
F10.8	Sonst psychische u VerhaltStör d Alkohol	F19.1	Psych/VerhaltStör mult/and psychotr Sub, schädli Gebr
F10.9	Nnbez psychische u VerhaltStör d Alkohol	F19.2	Psych/VerhaltStör mult/and psychotr Sub, AbhängSynd
F11.0	Psych u VerhaltStör Opioide, akut Intox [ak Rausch]	F19.3	Psych/VerhaltStör mult/and psychotr Sub, Entzugssynd
F11.1	Psych u VerhaltStör Opioide, schädli Gebrauch	F19.4	Psych/VerhStör mult/and psychotr Sub, EntzSynd m Delir
F11.2	Psych u VerhaltStör Opioide, Abhängigkeitssyndrom	F19.5	Psych/VerhaltStör mult/and psychotr Sub, psychot Stör
F11.3	Psych u VerhaltStör Opioide, Entzugssyndrom	F19.6	Psych/VerhaltStör mult/and psychotr Sub, amnest Synd
F11.4	Psych u VerhaltStör Opioide, Entzugssynd m Delir	F19.7	Restzu u verz auftr psychot Stör mult/and psychotr Sub
F11.5	Psych u VerhaltStör Opioide, psychot Störung	F19.8	Sonst psych u VerhaltStör d mult/and psychotr Substanzen
F11.6	Psych u VerhaltStör Opioide, amnest Syndrom	F19.9	Nnbez psych/VerhaltStör d mult/and psychtr Substanzen
F11.7	Restzust u verzög auftr psychot Stör d Opioide	F20.0	Paranoide Schizophrenie
F11.8	Sonst psychische u VerhaltStör d Opioide	F20.1	Hebephrene Schizophrenie
F11.9	Nnbez psychische u VerhaltStör d Opioide	F20.2	Katatone Schizophrenie
F12.3	Psych u VerhaltStör Cannab, Entzugssyndrom	F20.3	Undifferenzierte Schizophrenie
F12.4	Psych u VerhaltStör Cannab, Entzugssynd m Delir	F20.5	Schizophrenes Residuum
F12.5	Psych u VerhaltStör Cannab, psychot Störung	F20.6	Schizophrenia simplex
F12.6	Psych u VerhaltStör Cannab, amnest Syndrom	F20.8	Sonstige Schizophrenie
F12.7	Restzust u verzög auftr psychot Stör d Cannabinoide	F20.9	Schizophrenie, nnbez
F12.8	Sonst psychische u VerhaltStör d Cannabinoide	F23.0	Akut polymrph psychot Stör oh Sympt Schizophrenie
F12.9	Nnbez psychische u VerhaltStör d Cannabinoide	F23.1	Akut polymrph psychot Stör m Sympt Schizophrenie
F13.0	Psych u VerhaltStör Sed/Hypn, akut Intox [ak Rausch]	F23.2	Akute schizophreniforme psychotische Störung
F13.1	Psych u VerhaltStör Sed/Hypn, schädli Gebrauch	F23.3	Sonst akute vorwiegend wahnhaft psychot Stör
F13.2	Psych u VerhaltStör Sed/Hypn, Abhängigkeitssyndrom	F23.8	Sonstige akute vorübergehende psychot Stör
F13.3	Psych u VerhaltStör Sed/Hypn, Entzugssyndrom	F23.9	Akute vorübergehende psychotische Stör, nnbez
F13.4	Psych u VerhaltStör Sed/Hypn, Entzugssynd m Delir	F25.0	Schizoaffektive Störung, gegenwärtig manisch
F13.5	Psych u VerhaltStör Sed/Hypn, psychot Störung	F25.1	Schizoaffektive Störung, gegenwärtig depressiv
F13.6	Psych u VerhaltStör Sed/Hypn, amnest Syndrom	F25.2	Gemischte schizoaffektive Störung
F13.7	Restzust u verz auftr psychot Störung d Sed/Hypn	F25.8	Sonstige schizoaffektive Störungen
F13.8	Sonst psychische u VerhaltStör d Sed/Hypn	F25.9	Schizoaffektive Störung, nnbez
F13.9	Nnbez psychische u VerhaltStör d Sedativa/Hypn	F29	Nnbez nichtorganische Psychose
F14.0	Psych u VerhaltStör d Kokain, akut Intox [ak Rausch]	F30.0	Hypomanie
F14.1	Psych u VerhaltStör d Kokain, schädli Gebrauch	F30.1	Manie oh psychotische Symptome
F14.2	Psych u VerhaltStör d Kokain, Abhängigkeitssyndrom	F30.2	Manie m psychotischen Symptomen
F14.3	Psych u VerhaltStör d Kokain, Entzugssyndrom	F30.8	Sonstige manische Episoden
F14.4	Psych u VerhaltStör d Kokain, Entzugssynd m Delir	F30.9	Manische Episode, nnbez
F14.5	Psych u VerhaltStör d Kokain, psychot Störung	F31.0	Bipolare affektive Störung, ggw hypoman Episode
F14.6	Psych u VerhaltStör d Kokain, amnest Syndrom	F31.1	Bipol aff Stör, ggw man Epis oh psychot Symptome
F14.7	Restzust u verzög auftr psychot Stör d Kokain	F31.2	Bipol aff Stör, ggw man Epis m psychot Symptome
F14.8	Sonst psychische u VerhaltStör d Kokain	F31.4	Bipol aff Stör, ggw schwere depr Epis oh psychot Sympt
F14.9	Nnbez psychische u VerhaltStör d Kokain	F31.5	Bipol aff Stör, ggw schwere depr Epis m psychot Sympt
F15.0	Psych u VerhaltStör Stimul/Koff, ak Intox [ak Rausch]	F31.6	Bipolare affektive Psychose, ggw gemischte Episode
F15.1	Psych u VerhaltStör Stimul/Koff, schädli Gebrauch	F31.8	Sonstige bipolare affektive Störungen
F15.2	Psych u VerhaltStör Stimul/Koff, Abhängigkeitssyndrom	F31.9	Bipolare affektive Störung, nnbez
F15.3	Psych u VerhaltStör Stimul/Koff, Entzugssyndrom	F32.2	Schwere depressive Episode oh psychot Symptome
F15.4	Psych u VerhaltStör Stimul/Koff, Entzugssynd m Delir	F32.3	Schwere depressive Episode m psychot Symptome
F15.5	Psych u VerhaltStör Stimul/Koff, psychot Störung	F33.2	Rez depr Stör, ggw schwere Epis oh psychot Sympt
F15.6	Psych u VerhaltStör Stimul/Koff, amnest Syndrom	F33.3	Rez depr Stör, ggw schwere Epis m psychot Sympt
F15.7	Restzust u verzög auftr psychot Stör d Stimul/Koff	F33.8	Sonstige rezidivierende depressive Störungen
F15.8	Sonst psychische u VerhaltStör d Stimul/Koff	F33.9	Rezidivierende depressive Störung, nnbez
F15.9	Nnbez psychische u VerhaltStör d Stimulantien/Koff	F50.0	Anorexia nervosa
F16.0	Psych u VerhaltStör d Halluzin, akut Intox [ak Rausch]	F50.1	Atypische Anorexia nervosa

F50.2	Bulimia nervosa	O29.0	Pulmonale Komplik b Anästhesie in Schwangerschaft
F50.3	Atypische Bulimia nervosa	O29.1	Kardiale Komplik b Anästhesie in Schwangerschaft
F50.4	Eißattacken b and psychischen Störungen	O29.2	Komplik ZNS b Anästhesie in Schwangerschaft
F50.8	Sonstige Eißstörungen	O30.0	Zwillingsschwangerschaft
F50.9	Eißstörung, nnbez	O30.1	Drillingsschwangerschaft
F84.0	Frühkindlicher Autismus	O30.2	Vierlingsschwangerschaft
F84.1	Atypischer Autismus	O30.8	Sonstige Mehrlingsschwangerschaft
F84.2	Rett-Syndrom	O30.9	Mehrlingsschwangerschaft, nnbez
F84.3	Andere desintegrative Störung Kindesalter	O31.1	Fortbesteh Schwangersch nach Fehlgeburt ein/mehr Feten
F84.4	Überaktive Stör m Intelligenzmind Bewegungstereotypien	O31.2	Fortbesteh Schwangerschaft nach intraut Absterben
F84.5	Asperger-Syndrom	O31.8	So Komplik, für Mehrlingsschwangerschaft spezifisch
F84.8	Sonstige tief greifende Entwicklungsstörungen	O32.5	Betr Mutter b MehrlSchw Lage-/EinstAnom ein/mehr Feten
F84.9	Tief greifende Entwicklungsstörung, nicht näher bezeichnet	O34.30	Betr Mutter, b vagSono doku Zervix < 10mm o Trichterbild
G35.0	Erstmanifestation einer multiplen Sklerose	O34.31	Betreuung der Mutter bei Fruchtblasenprolaps
G35.10	MS m schubförm Verl: OA akute Exazerbation od Progress	O34.38	Betreuung der Mutter bei sonstiger Zervixinsuffizienz
G35.11	MS m schubförm Verl: MA akute Exazerbation od Progress	O34.39	Betreuung der Mutter bei Zervixinsuff, nnbez
G35.20	MS m prim chron Verl: OA akute Exazerbation od Progress	O36.5	Betreuung Mutter wg fetaler Wachstumsretardierung
G35.21	MS m prim chron Verl: MA akute Exazerbation od Progress	O40	Polyhydramnion
G35.30	MS m sek chron Verl: OA akute Exazerbation od Progress	O41.0	Oligohydramnion
G35.31	MS m sek chron Verl: MA akute Exazerbation od Progress	O42.11	Vorzeit Blasensprung, Wehenbeginn nach 1 bis 7 Tagen
G35.9	Multiple Sklerose, nicht näher bezeichnet	O42.12	Vorzeit Blasensprung, Wehenbeginn nach > 7 Tagen
G40.00	Pseudo-Lennox-Syndrom	O44.00	Tiefer Sitz der Plazenta ohne (aktuelle) Blutung
G40.01	CSWS	O44.01	Placenta praevia ohne (aktuelle) Blutung
G40.02	Benign psychomotor Epilep [terror fits]	O44.10	Tiefer Sitz der Plazenta mit aktueller Blutung
G40.08	So lokbez (fok) (part) idiop Epil/epil Synd m fok beg Anf	O44.11	Placenta praevia mit aktueller Blutung
G40.09	Lokbez (fok) (part) idiop Epilep/epil Synd m fok beg Anf, nnbez	O45.0	Vorzeitige Plazentalösung b Gerinnungsstörung
G40.1	Lokbez (fok) (part) idiop Epilep/epil Synd m einf fok Anf	O46.0	Präpartale Blutung b Gerinnungsstörung
G40.2	Lokbez (fok) (part) idiop Epil/epil Synd m komplex fok Anf	O60.1	Vorzeitige spontane Wehen mit vorzeitig Entbindung
G40.3	Generalisierte idiopath Epilepsie u epilept Synd	O60.2	Vorzeitige Wehen mit termingerechter Entbindung
G40.4	Sonst generalisierte Epilepsie u epileptische Synd	O60.3	Vorzeitige Entbindung ohne spontane Wehen
G40.5	Spezielle epileptische Syndrome	O61.0	Mißlungene medikamentöse Geburtseinleitung
G40.6	Grand-mal-Anfälle, nnbez (m/oh Petit mal)	O62.0	Primäre Wehenschwäche
G40.7	Petit-mal-Anfälle, nnbez, oh Grand-mal-Anfälle	O67.0	Intrapartale Blutung b Gerinnungsstörung
G40.8	Sonstige Epilepsien	O67.8	Sonstige intrapartale Blutung
G40.9	Epilepsie, nnbez	O67.9	Intrapartale Blutung, nnbez
G41.0	Grand-mal-Status	O70.2	Dammriß 3. Grad unter Geburt
G41.1	Petit-mal-Status	O70.3	Dammriß 4. Grad unter Geburt
G41.2	Status epilepticus m komplexfokalen Anfällen	O71.6	Schädigung v Beckengelenken/-bändern unter Geburt
G41.8	Sonstiger Status epilepticus	O72.1	Sonst unmittelbar postpartal auftretende Blutung
G41.9	Status epilepticus, nnbez	O74.0	Aspirationspneumonie d Anästh währ Wehen/Entbind
O10.2	Vorh besteh hypert Nieren-KH Schw/Geb/WoBett kompliz	O74.1	So pulmonale Komplik b Anästh währ Wehen/Entbindung
O11	Vorbst chr Hypert aufgepfropf Präekl Schw/Geb/WoB kompliz	O74.2	Kardiale Komplik b Anästh während Wehen/Entbindung
O12.1	Schwangerschaftsproteinurie	O74.3	Komplik ZNS b Anästh während Wehen/Entbindung
O13	Gestationshypertonie [schwäng-induz Hypertonie]	O74.4	Tox Reaktion auf Lokalanästh währ Wehen/Entbindung
O14.0	Leichte bis mäßige Präeklampsie	O74.5	Kopfschmerz Spinal/Periduralanästh währ Wehen/Entb
O14.1	Schwere Präeklampsie	O74.6	So Komplik b Spinal/Periduralanästh währ Wehen/Entb
O14.2	HELLP-Syndrom	O74.7	Mißlingen/Schwierigkeiten b Intub währ Wehen/Entbind
O14.9	Präeklampsie, nnbez	O74.8	Sonst Komplik b Anästhesie währ Wehen/Entbindung
O15.0	Eklampsie während Schwangerschaft	O74.9	Komplik b Anästhesie währ Wehen/Entbindung, nnbez
O15.1	Eklampsie unter Geburt	O75.1	Schock während/nach Wehentätigkeit u Entbindung
O15.9	Eklampsie, zeitlicher Bezug nicht angegeben	O75.4	Sonst Komplik b geburtshilf Operationen u Maßnahmen
O21.2	Späterbrechen während Schwangerschaft	O75.6	Protrahierte Geburt nach spontanem/nnbez Blasensprung
O21.8	Sonst Erbrechen, das Schwangerschaft kompliziert	O85	Puerperalfieber
O21.9	Erbrechen während Schwangerschaft, nnbez	O86.0	Infektion Wunde nach operat geburtshilflichem Eingriff
O22.3	Tiefe Venenthrombose in Schwangerschaft	O89.0	Pulmonale Komplik b Anästhesie im Wochenbett
O22.5	Hirnvenenthrombose in Schwangerschaft	O90.0	Dehiszenz Schnittentbindungswunde
O22.8	Sonst Venen-KH als Komplikation in Schwangerschaft	O90.1	Dehiszenz geburtshilfliche Dammwunde
O24.0	DM in Schwang, vorher besteh DM, prim insulabh [Typ-1-D]	O90.3	Kardiomyopathie im Wochenbett
O24.1	DM in Schwang, vorher besteh DM, n prim insulabh [Typ-2-D]	Z21	Asympt HIV-Inf [Human Immundefizienz-Virus-Inf]
O24.2	DM in Schwang, vorher besteh DM d Fehl-/Mangelernähr	Z37.2	Zwillinge, beide lebendgeboren
O24.3	DM in Schwang, vorher besteh DM, nnbez	Z37.3	Zwillinge, ein Zwilling lebend-, der and totgeboren
O24.4	DM, während Schwangerschaft auftretend	Z37.4	Zwillinge, beide totgeboren
O24.9	Diabetes mellitus in Schwangerschaft, nnbez	Z37.5	Andere Mehrlinge, alle lebendgeboren
O26.6	LeberKH während Schwangersch/Geburt/WoBett	Z37.6	Andere Mehrlinge, einige lebendgeboren
O26.7	Subluxation Symphysis (pubica) währ Schw/Geb/WoBett	Z37.7	Andere Mehrlinge, alle totgeboren
O26.81	NierenKH, m Schwangerschaft verbunden		

**Diagnose O01-9**

B20	Infekt/paras KH infolge HIV-KH [Hum Immdef-Vir-KH]	B23.8	Sonstige nbez Krankheitszustände infolge HIV-KH
B21	BNB infolge HIV-KH [Hum Immundefiz-Virus-KH]	B24	Nnbez HIV-KH [Humane Immundefizienz-Virus-KH]
B22	Sonst nbez KH infolge HIV-KH [Hum Immdef-Vir-KH]	O09.4	Schwangerschaftsdauer, 26 bis 33 vollendete Wochen
B23.0	Akutes HIV-Infektionssyndrom		

**Diagnose O01-10**

B20	Infekt/paras KH infolge HIV-KH [Hum Immdef-Vir-KH]	O09.0	Schwangerschaftsdauer, weniger als 5 vollendete Wochen
B21	BNB infolge HIV-KH [Hum Immundefiz-Virus-KH]	O09.1	Schwangerschaftsdauer, 5 bis 13 vollendete Wochen
B22	Sonst nbez KH infolge HIV-KH [Hum Immdef-Vir-KH]	O09.2	Schwangerschaftsdauer, 14 bis 19 vollendete Wochen
B23.0	Akutes HIV-Infektionssyndrom	O09.3	Schwangerschaftsdauer, 20 bis 25 vollendete Wochen
B23.8	Sonstige nbez Krankheitszustände infolge HIV-KH	O09.4	Schwangerschaftsdauer, 26 bis 33 vollendete Wochen
B24	Nnbez HIV-KH [Humane Immundefizienz-Virus-KH]		

**Prozedur O01-11**

74.0↔	Klassische Sectio caesarea	74.4↔	Sectio caesarea eines anderen näher bezeichneten Typs
74.1↔	Tiefe zervikale Sectio caesarea	74.99↔	Sonst nicht näher bezeichnete Typen der Sectio caesarea
74.2↔	Extraperitoneale Sectio caesarea		

**Prozedur O01-12**

75.2‡↔	Intrauterine Transfusion	75.36↔	Korrektur eines fetalen Defektes
--------	--------------------------	--------	----------------------------------

**ADRG O02****Vaginale Entbindung mit komplizierender OR-Prozedur**

(Hauptdiagnose in Tabelle O02-1 oder Nebendiagnose in Tabelle O02-2) und mindestens eine Prozedur in Tabelle O02-4

**DRG O02A****Vaginale Entbindung mit komplizierender OR-Prozedur, Schwangerschaftsdauer bis 33 vollendete Wochen oder mit intrauteriner Therapie**

Mindestens eine Nebendiagnose in Tabelle O02-3 oder mindestens eine Prozedur in Tabelle O02-5

**DRG O02B****Vaginale Entbindung mit komplizierender OR-Prozedur, Schwangerschaftsdauer mehr als 33 vollendete Wochen, ohne intrauterine Therapie****Hauptdiagnose O02-1**

O15.1	Eklampsie unter Geburt	O66.0	Geburtshindernis d Schulterdystokie
O60.1	Vorzeitige spontane Wehen mit vorzeitig Entbindung	O66.1	Geburtshindernis d verhakete Zwillinge
O60.2	Vorzeitige Wehen mit termingerechter Entbindung	O66.2	Geburtshindernis d ungewöhnlich großen Feten
O60.3	Vorzeitige Entbindung ohne spontane Wehen	O66.3	Geburtshindernis d sonst Anomalien Fetus
O61.1	Mißlungene instrumentelle Geburtseinleitung	O66.4	Mißlungener Versuch Geburtsbeendigung, nnbez
O62.1	Sekundäre Wehenschwäche	O66.5	Mißlungener Versuch Vakuum-/Zangenextraktion, nnbez
O62.3	Überstürzte Geburt	O66.8	Sonstiges nbez Geburtshindernis
O63.0	Protrahiert verlaufende Eröffnungsperiode (b Geburt)	O66.9	Geburtshindernis, nnbez
O63.1	Protrahiert verlaufende Austreibungsperiode (b Geburt)	O67.0	Intrapartale Blutung b Gerinnungsstörung
O63.2	Protrahierte Geburt zweiter Zwilling, Drilling usw	O67.8	Sonstige intrapartale Blutung
O63.9	Protrahierte Geburt, nnbez	O67.9	Intrapartale Blutung, nnbez
O64.0	Geburtshindernis d unvollständ Drehung kindlicher Kopf	O68.0	Komplik b Wehen/Entb d abnorm fetale Herzfrequenz
O64.1	Geburtshindernis d Beckenendlage	O68.1	Komplik b Wehen/Entb d Mekonium im Fruchtwasser
O64.2	Geburtshindernis d Gesichtslage	O68.2	Komplik Wehen/Entb d abn fet Herzfreq/Mek im Fruchtw
O64.3	Geburtshindernis d Stirnlage	O68.3	Komplik Wehen/Entb d fet Distreß, biochem nachgew
O64.4	Geburtshindernis d Querlage	O68.8	Komplik Wehen/Entb d fet Distreß, and UntMeth nachgew
O64.5	Geburtshindernis d komb Einstellungsanomalien	O69.0	Komplik b Wehen u Entbindung d Nabelschnurvorfal
O64.8	GebHindernis d so Lage-/Halt-/Einstellungsanomalie	O69.1	Komplik Weh/Entb NabSchnUmschl Hals Kompr NabSchn
O64.9	GebHindernis d Lage-/Halt-/Einstellungsanomalie, nnbez	O69.2	Komplik b Weh/Entb du so Nabelschnurversch, m Kompress
O65.0	Geburtshindernis d Beckendeformität	O69.3	Komplik b Wehen u Entbindung d zu kurze Nabelschnur
O65.1	Geburtshindernis d allgemein verengtes Becken	O69.4	Komplik b Wehen u Entbindung d Vasa praevia
O65.2	Geburtshindernis d Beckeneingangsverengung	O69.5	Komplik b Wehen u Entbind d Gefäßverletz Nabelschnur
O65.3	GebHindernis d Verengung Beckenausgang/Beckenmitte	O69.8	Komplik b Wehen u Entbind d so Nabelschnurkomplik
O65.4	GebHindernis d Mißverhältnis Fetus u Becken, nnbez	O69.9	Komplik b Wehen/Entb d Nabelschnurkomplik, nnbez
O65.5	Geburtshindernis d Anomalie mütterl Beckenorgane	O70.0	Dammriß 1. Grad unter Geburt
O65.8	Geburtshindernis d sonst Anomalien mütterl Becken	O70.1	Dammriß 2. Grad unter Geburt
O65.9	Geburtshindernis d Anomalie mütterl Becken, nnbez	O70.2	Dammriß 3. Grad unter Geburt



070.3	Dammriß 4. Grad unter Geburt	074.4	Tox Reaktion auf Lokalanäst währ Wehen/Entbindung
070.9	Dammriß unter Geburt, nnbez	074.5	Kopfschmerz Spinal/Periduralanäst währ Wehen/Entb
071.1	Uterusruptur während Geburt	074.6	So Komplik b Spinal/Periduralanäst währ Wehen/Entb
071.3	Zervixriß unter Geburt	074.7	Mißlingen/Schwierigkeiten b Intub währ Wehen/Entbind
071.4	Hoher Scheidenriss unter der Geburt	074.8	Sonst Komplik b Anästhesie währ Wehen/Entbindung
071.5	Sonst Verletzung von Beckenorganen unter Geburt	074.9	Komplik b Anästhesie währ Wehen/Entbindung, nnbez
071.6	Schädigung v Beckengelenken/-bändern unter Geburt	075.0	Mütterl Gefahrenzustand während Wehen/Entbindung
071.7	Beckenhämatom unter Geburt	075.1	Schock während/nach Wehentätigkeit u Entbindung
071.8	Sonstige nbez Verletzungen unter Geburt	075.2	Fieber unter Geburt, aonkl
071.9	Verletzung unter Geburt, nnbez	075.3	Sonstige Infektion unter Geburt
072.0	Blutung in Nachgeburtsperiode	075.5	Protrahierte Geburt nach Blasensprung
072.1	Sonst unmittelbar postpartal auftretende Blutung	075.6	Protrahierte Geburt nach spontanem/nnbez Blasensprung
074.0	Aspirationspneumonie d Anästh währ Wehen/Entbind	075.7	Vaginale Entbindung nach vorangegang Schnittembind
074.1	So pulmonale Komplik b Anästh währ Wehen/Entbindung	075.9	Komplik b Wehentätigkeit u Entbindung, nnbez
074.2	Kardiale Komplik b Anästh während Wehen/Entbindung	080	Spontangeburt Einling
074.3	Komplik ZNS b Anästh während Wehen/Entbindung	081	Geburt Einling d Zangen- od Vakuumentraktion

### Nebendiagnose O02-2

Z37.0	Lebendgeborener Einling	Z37.5	Andere Mehrlinge, alle lebendgeboren
Z37.1	Totgeborener Einling	Z37.6	Andere Mehrlinge, einige lebendgeboren
Z37.2	Zwillinge, beide lebendgeboren	Z37.7	Andere Mehrlinge, alle totgeboren
Z37.3	Zwillinge, ein Zwilling lebend-, der and totgeboren	Z37.9	Resultat Entbindung, nnbez
Z37.4	Zwillinge, beide totgeboren		

### Diagnose O02-3

O09.0	Schwangerschaftsdauer, weniger als 5 vollendete Wochen	O09.3	Schwangerschaftsdauer, 20 bis 25 vollendete Wochen
O09.1	Schwangerschaftsdauer, 5 bis 13 vollendete Wochen	O09.4	Schwangerschaftsdauer, 26 bis 33 vollendete Wochen
O09.2	Schwangerschaftsdauer, 14 bis 19 vollendete Wochen		

### Prozedur O02-4

34.03↔	Rethorakotomie	38.87.00↔	Sonstiger chir Verschluss von abd Venen, n.n.bez.
38.65.00↔	Sonstige Exzision von thorakalen Gefässen, n.n.bez.	38.87.10↔	So chir Verschluss von tiefen abd Venen, n.n.bez.
38.65.10↔	Sonstige Exzision von thorakalen Arterien	38.87.11↔	Sonstiger chirurgischer Verschluss der V. cava inferior
38.65.20↔	Sonstige Exzision von thorakalen Venen, n.n.bez.	38.87.12↔	So chir Verschl d V. iliaca communis u V. iliaca int
38.65.21↔	Sonstige Exzision der V. cava superior	38.87.19↔	So chir Verschluss von tiefen abd Venen, sonstige
38.65.22↔	Sonstige Exzision von sonstigen tiefen thorakalen Venen	38.87.99↔	Sonstiger chir Verschluss von abd Venen, sonstige
38.65.29↔	Sonstige Exzision von thorakalen Venen, sonstige	40.24.00↔	Exzision eines inguinalen Lymphknotens, n.n.bez.
38.65.99↔	Sonstige Exzision von thorakalen Gefässen, sonstige	40.24.10↔	Exz e inguinalen Lymphkn, offen chir, ohne Markierung
38.67.00↔	Sonstige Exzision von abdominalen Venen, n.n.bez.	40.24.11↔	Exz inguinln Lkn,o chr,m Rdionklm o Farbstmkrk [Sent-Lyekt]
38.67.10↔	Sonst Exzision von tiefen abdominalen Venen, n.n.bez.	40.24.20↔	Exzision eines inguinalen Lymphknotens, laparoskopisch
38.67.11↔	Sonstige Exzision der V. cava inferior	40.24.99↔	Exzision eines inguinalen Lymphknotens, sonstige
38.67.12↔	Sonstige Exzision der V. iliaca	40.29.00↔	Einfache Exzision einer and lymphatischen Struktur, n.n.bez.
38.67.19↔	Sonst Exzision von tiefen abdominalen Venen, sonst	40.29.10↔	Exzision eines mediastinalen Lymphknotens, n.n.bez.
38.67.99↔	Sonstige Exzision von abdominalen Venen, sonstige	40.29.11↔	Exzision eines mediastinalen Lymphknotens, offen chirurgisch
38.7x.00↔	Unterbrechung der Vena cava, n.n.bez.	40.29.12↔	Exzision eines mediastinalen Lymphknotens, thorakoskopisch
38.7x.10↔	Unterbrechung des V. cava chirurgisch, n.n.bez.	40.29.19↔	Exzision eines mediastinalen Lymphknotens, sonstige
38.7x.11↔	Einsetzen e Antiembolie-Schirmes in die V. cava, chirurgisch	40.29.20↔	Exzision eines paraaortalen Lymphknotens
38.7x.12↔	Entfernung e Antiembolie-Schirmes in d V. cava, chir	40.29.30↔	Exzision eines iliakalen Lymphknotens
38.7x.13↔	Ligatur oder Plicature der V. cava, chirurgische	40.29.70↔	Exzision eines Lymphangioms oder Hygroma cysticum
38.7x.19↔	Chirurgische Unterbrechung des V. cava, chirurgisch, sonst	40.29.80↔	Exz mehrerer abd Lymphknstat (mit Leberbiop), n.n.bez.
38.7x.20↔	Unterbrechung d V. cava, Perk transluminal, n.n.bez.	40.29.81↔	Exz mhr abd Lymphknstt (m Lbrbiop), offn chr [StgLprt]
38.7x.23↔	Ligatur oder Plikatur der V. cava, perkutan transluminal	40.29.82↔	Exz mhr abd Lymphknstt (m Lbrbiop), lprsk [StgLprskpie]
38.7x.29↔	Intrvntionnl Untbr d V. Cv, Prk trnslmnl, S	40.29.89↔	Exz mehrerer abd Lymphknstat (mit Leberbiop), sonstige
38.7x.99↔	Unterbrechung der Vena cava, sonstige	40.29.99↔	Einfache Exzision einer and lymphatischen Struktur, sonst
38.85.00↔	So chir Verschluss von and thorakalen Gef, n.n.bez.	40.3x.00↔	Exzision von regionalen Lymphknoten, n.n.bez.
38.85.10↔	So chir Verschluss von and thorakalen Aa, n.n.bez.	40.3x.09↔	Exzision von regionalen Lymphknoten, sonstige
38.85.11↔	Sonstiger chirurgischer Verschluss der A. subclavia	40.3x.10↔	Regionale Lymphadenektomie als selbständ Eingriff, n.n.bez.
38.85.12↔	Sonstiger chirurgischer Verschluss der A. pulmonalis	40.3x.11↔	Regionale Lymphadenektomie als selbst Eingriff, zervikal
38.85.13↔	Sonstr chirurgischer Verschluss des Truncus brachiocephalicus	40.3x.12↔	Regionale Lymphadenektomie als selbst Eingriff, axillär
38.85.19↔	So chir Verschluss von and thorakalen Aa, sonstige	40.3x.13↔	Rg Lymphkt als slbst Engr.praort,plvn,obtrtrsch o Iliakl
38.85.20↔	So chir Verschluss von thorakalen Venen, n.n.bez.	40.3x.14↔	Reg Lymphpekt als selbst Ingr, inguinal, offen chir
38.85.21↔	Sonstiger chirurgischer Verschluss der V. cava superior	40.3x.15↔	Reg Lymphpekt als selbst Ingr, inguinale, laparask
38.85.22↔	Sonstiger chirurgischer Verschluss der V. pulmonalis	40.3x.16↔	Reg Lymphpekt als selbst Ingr, mediast und peribr
38.85.23↔	Sonstiger chirurgischer Verschluss der V. subclavia	40.3x.19↔	Regionale Lymphadenektomie als selbständ Eingriff, sonst
38.85.28↔	So chir Verschluss von sonst tiefen thorakalen Venen	40.3x.20↔	Regionale Lymphpekt i Rahmen e and Ingr, n.n.bez.
38.85.29↔	So chir Verschluss von thorakalen Venen, sonstige	40.3x.21↔	Regionale Lymphpekt i Rahmen e and Ingr, zervikal
38.85.99↔	So chir Verschluss von and thorakalen Gef, sonstige	40.3x.22↔	Regionale Lymphpekt i Rahmen e and Ingr, axillär

40.3x.23↔	Rg Lymphkt i Rhmn e and Engr, praort, plvn o lliakl	66.22.99↔	Bds endosk Ligat und Durchtr d Tubae uterinae, so
40.3x.24↔	Regionale Lymphekt i Rahmen e and Eingr, obturatorisch	66.29.00↔	So bds endosk Destr o Verschluss d Tub uter, n.n.bez.
40.3x.25↔	Regionale Lymphekt i Rahmen e and Eingr, inguinale	66.29.10↔	Bds endosk Destr o Verschluss d Tub uter, d Elektrkoag
40.3x.26↔	Reg Lymphekt i Rahmen e and Eingr, mediast und peribr	66.29.99↔	So bds endosk Destr o Verschluss d Tubae uterinae, so
40.3x.29↔	Regionale Lymphekt i Rahmen e and Eingr, sonstige	66.31↔	Sonst beidseitige Ligatur und Quetschung der Tubae uterinae
45.27↔	Intestinale Biopsie an nicht näher bezeichneter Stelle	66.32.00↔	So bds Ligat und Durchtr d Tubae uterinae, n.n.bez.
48.79↔	Sonstige Rekonstruktion am Rektum	66.32.10↔	So bds Ligat u Durchtr d Tub uter, m part Salpingekt
48.82↔	Exzision von Perirektalgewebe	66.32.99↔	So bds Ligat und Durchtr d Tubae uterinae, so
48.93↔	Verschluss einer perirektalen Fistel	66.39.00↔	So bds Destr o Verschluss d Tubae uterinae, n.n.bez.
49.02↔	Sonstige Inzision am Perianalgewebe	66.39.10↔	So bds Destr o Verschluss d Tub uterinae, d Elektrkoag
49.03↔	Exzision von Marisken	66.39.99↔	So bds Destr o Verschluss d Tubae uterinae, So
49.04↔	Sonstige Exzision am Perianalgewebe	66.4x.00↔	Totale einseitige Salpingektomie, n.n.bez
49.39↔	Sonstige lokale Exz oder Destr von Läs oder Gew a Anus	66.4x.10↔	Totale einseit Salpingektomie, offen chir (abdominal)
49.43↔	Kauterisierung von Hämorrhoiden	66.4x.20↔	Totale einseitige Salpingektomie, laparoskopisch
49.44↔	Destruktion von Hämorrhoiden durch Kryotherapie	66.4x.99↔	Totale einseitige Salpingektomie, sonstige
49.45↔	Ligatur von Hämorrhoiden	66.51.00↔	Entf beider Tubae uterinae im gleichen Eingriff, n.n.bez
49.46.00↔	Exzision von Hämorrhoiden, n.n.bez.	66.51.10↔	Entf bd Tub uterinae i gleich Eingr, offen chir (abd)
49.46.10↔	Exzision von Hämorrhoiden, Stapler-Hämorrhoidopexie	66.51.20↔	Entf bd Tubae uterinae im gleich Eingr, laparoskopisch
49.46.11↔	Exz von Hämorrhoiden, Ligatur e A. haemorrhoidalis	66.51.99↔	Entfernen beider Tubae uterinae im gleichen Eingriff, sonst
49.46.12↔	Exz von Hämorrhoiden mit plastischer Rekonstruktion	66.52↔	Entfernen einer belassenen Tuba uterina
49.46.99↔	Exzision von Hämorrhoiden, sonstige	66.61.00↔	Exzision oder Destr e Läsion e Tuba uterina, n.n.bez.
49.6↔	Exzision am Anus	66.61.10↔	Exz oder Destr e Läs e Tuba uterina, offen chir (abd)
49.79.00↔	Sonstige Rekonstruktion am Analsphinkter, n.n.bez.	66.61.20↔	Exzision oder Destr e Läsion e Tuba uterina, vaginal
49.79.10↔	Anteriore Anorektoplastik	66.61.21↔	Exz o Destr e Läs e Tub uter, vaginal, laparask assist
49.79.11↔	Posteriore sagittale Anorektoplastik	66.61.30↔	Exz oder Destr e Läsion e Tuba uterina, laparoskopisch
49.79.12↔	Erw Pst sgt Anrktpl m Engrffn an Nchbrgrng	66.61.99↔	Exzision oder Destr e Läsion e Tuba uterina, sonstige
49.79.13↔	Abdper oder sakroabdominoperineale Durchzugsoperation	66.62↔	Salpingektomie mit Entfernen einer Eileiterschwangerschaft
49.79.14↔	Anoproktoplastik	66.63.00↔	Beidseitige partielle Salpingektomie, n.n.bez.
49.79.15↔	Sonstige plastische Rekonstruktion b anorektalen Anom	66.63.10↔	Bds partielle Salpingektomie, offen chirurgisch (abd)
49.79.99↔	Sonstige Rekonstruktion am Analsphinkter, sonstige	66.63.20↔	Beidseitige partielle Salpingektomie, vaginal
50.14↔	Laparoskopische Leberbiopsie	66.63.21↔	Bds partielle Salpingektomie, vaginal, laparask assist
54.11↔	Probepelaparotomie	66.63.30↔	Beidseitige partielle Salpingektomie, laparoskopisch
54.12.00↔	Relaparotomie, n.n.bez.	66.63.99↔	Beidseitige partielle Salpingektomie, sonstige
54.12.10↔	Relaparotomie, Second-look-Laparotomie	66.69.00↔	Partielle Salpingektomie, n.n.bez.
54.12.99↔	Relaparotomie sonstige	66.69.10↔	Partielle Salpingektomie, offen chirurgisch (abdominal)
54.19.00↔	Sonstige Laparotomie, n.n.bez.	66.69.20↔	Partielle Salpingektomie, vaginal
54.19.10↔	Sonstige Laparotomie, Laparotomie mit Drainage	66.69.21↔	Partielle Salpingektomie, vaginal, laparoskopisch assistiert
54.19.99↔	Sonstige Laparotomie, sonstige	66.69.30↔	Partielle Salpingektomie, laparoskopisch
54.21.00↔	Laparoskopie, n.n.bez.	66.69.99↔	Partielle Salpingektomie, sonstige
54.21.10↔	Laparoskopie, Diagnostische Laparoskopie	66.92↔	Einseitige Destruktion oder Verschluss einer Tuba uterina
54.21.20↔	Laparoskopie, Zugangsweg f Chir (Ther) Interventionen	67.11↔	Endozervikale Biopsie
54.21.30↔	Laparoskopie, Laparoskopie mit Drainage	67.12↔	Sonstige zervikale Biopsie
54.21.99↔	Laparoskopie, sonstige	67.31↔	Marsupialisation einer Zervixzyste
54.23↔	Biopsie am Peritoneum	67.32↔	Destruktion einer Läsion an der Zervix durch Kauterisation
57.81↔	Naht einer Harnblasenverletzung	67.33↔	Destruktion einer Läsion an der Zervix durch Kryochirurgie
57.88↔	Sonstige Anastomose an der Harnblase	67.34↔	Destr von Läsion oder Gewebe an d Zervix d Elektrkoag
57.89↔	Sonstige plastische Rekonstruktion an der Harnblase	67.35↔	Destr von Läs oder Gew an d Zervix d Laserkoagulation
58.41↔	Naht einer Urethraverletzung	67.39↔	Sonstige Exz oder Destr von Läs oder Gew an d Zervix
58.42↔	Verschluss einer Urethrostomie	67.51↔	Transabdominale Cerclage der Zervix
58.44↔	Reanastomose der Urethra	67.59↔	Sonstige Rekonstruktion am inneren Muttermund
58.45.00↔	Plast Rekonstruktion b Hypospad o Eüpispad, n.n.bez.	67.61↔	Naht eines Zervixrisses
58.45.10↔	Plast Rekonstruktion b Hypospad o Eüpispad, b d Frau	67.62↔	Verschluss einer zervikalen Fistel
58.45.20↔	Plst Rk b Hysp o Eüpspd, b Mnn, Schffrchng u Chrdktmie	67.69↔	Sonstige plastische Rekonstruktion an der Zervix
58.45.21↔	Plast Reko b Hypospad o Eüpispad, b Mann, So Verfahren	68.0↔	Hysterotomie
58.45.99↔	Plast Rekonstruktion b Hypospad o Eüpispad, sonstige	68.23↔	Endometrium-Abtragung
58.46.00↔	Sonstige Rekonstruktion der Urethra, n.n.bez.	68.29.00↔	Sonstige Exz oder Destuktion e Uterusläsion, n.n.bez.
58.46.10↔	Rekonstruktion d dist Teils d Urethra nach Verletzung	68.29.10↔	Exzision oder Destuktion einer Uterusläsion, n.n.bez.
58.46.11↔	Rk d Prs prsttc o d Prs mmbncea d Urth n Vrztz	68.29.11↔	Exz oder Destuktion e Uterusläsion, offen chir (abd)
58.46.99↔	Sonstige Rekonstruktion der Urethra, sonstige	68.29.12↔	Exzision oder Destuktion einer Uterusläsion, vaginal
58.47↔	Urethrale Meatoplastik	68.29.13↔	Exz o Destuktion e Uterläs, vaginal, laparask assist
58.49.00↔	Sonst plastische Rekonstruktion an der Urethra, n.n.bez.	68.29.14↔	Exzision oder Destuktion einer Uterusläsion, laparoskopisch
58.49.10↔	Einz Plast Rekonstruktion d Urethra, m Präpu o Penish	68.29.15↔	Exzision oder Destuktion einer Uterusläsion, hysteroskopisch
58.49.11↔	Einz Plast Reko d Urth, m Mund o Harnblschlh, So Reko	68.29.19↔	Exzision oder Destuktion einer Uterusläsion, sonstige
58.49.20↔	Zweiz plst Rk d Urth, erst Stzng, m Präp o Pnsh	68.29.20↔	Enukleation eines Myoms des Uterus, n.n.bez.
58.49.21↔	Zweiz plst Rk d Urth, erst Stzng, m Präp o Pnsh	68.29.21↔	Enukleation eines Myoms des Uterus, offen chir (abd)
58.49.29↔	So plst Rk d Urth, zweizeitig, erst Stzng, so Rk	68.29.22↔	Enukleation eines Myoms des Uterus, vaginal
58.49.99↔	Sonst plastische Rekonstruktion an der Urethra, sonst	68.29.23↔	Enukl e Myoms d Uterus, vaginal, laparoskopisch assist
66.21↔	Bds endosk Tublig und Quetsch [zur Sterilisation]	68.29.24↔	Enukleation eines Myoms des Uterus, laparoskopisch
66.22.00↔	Bds endosk Ligat und Durchtr d Tub uterinae, n.n.bez.	68.29.25↔	Enukleation eines Myoms des Uterus, hysteroskopisch
66.22.10↔	Bds endsk Lgt u Drchtr d Tb utr, m prt Slpngkt	68.29.29↔	Enukleation eines Myoms des Uterus, sonstige

68.29.30↔	Myomektomie am Uterus, n.n.bez.	69.49.20↔	Sonstige plast Reko a Uterus und Metroplastik, vaginal
68.29.31↔	Myomektomie am Uterus, offen chirurgisch (abdominal)	69.49.21↔	So plast Rk a Utr u Mtrplstk, vg, laprsk asst
68.29.32↔	Myomektomie am Uterus, vaginal	69.49.30↔	So plast Reko a Uterus und Metroplastik, laparask
68.29.33↔	Myomektomie am Uterus, vaginal, laparoskopisch assistiert	69.49.99↔	So plast Reko a Uterus und Metroplastik, so
68.29.34↔	Myomektomie am Uterus, laparoskopisch	69.52↔	Aspirationscurettag im Anschluss an Geburt oder Abort
68.29.35↔	Myomektomie am Uterus, hysteroskopisch	69.59↔	Sonstige Aspirationscurettag am Uterus
68.29.39↔	Myomektomie am Uterus, sonstige	69.6↔	Chir Massnahm zur Provokation oder Regulation d Menstr
68.29.99↔	Sonstige Exz oder Destuktion e Uterusläsion, sonstige	69.91↔	Einsetzen einer therapeutischen Uteruseinlage
68.31↔	Laparoskopische suprazervikale Hysterektomie [LSH]	69.93↔	Einsetzen von Laminarien
68.39↔	Sonstige und nicht näher bez subtotale abd Hystekt	69.98↔	Sonstige Operationen am uterinen Halteapparat
68.41.00↔	Laparoskopische totale abdominale Hysterektomie, n.n.bez.	69.99↔	Sonstige Operationen an Zervix und Uterus
68.41.09↔	Laparoskopische totale abdominale Hysterektomie, sonst	70.11↔	Hymenotomie
68.41.10↔	Laparask totale abd Hystekt m Salpingovekt, n.n.bez.	70.12↔	Kuldotomie
68.41.11↔	Laparask totale abd Hystekt m eins Salpingovekt	70.13↔	Lösung von intraluminalen Adhäsionen der Vagina
68.41.12↔	Laparask totale abd Hystekt m beids Salpingovekt	70.22↔	Kuldoskopie
68.41.19↔	Laparask totale abd Hystekt m Salpingovekt, sonstige	70.31↔	Hymenexzision
68.49.00↔	So und ni näherbezeichnete totale Hystekt, n.n.bez.	70.33.00↔	Exzision od Destruktion e Läsion an der Vagina, n.n.bez.
68.49.09↔	Sonstige und nicht näher bez totale Hystekt, sonstige	70.33.10↔	Destruktion einer Läsion an der Vagina, n.n.bez.
68.49.10↔	Sonstige und Ni näh bez totale Hystekt oh Salpingovekt	70.33.11↔	Destruktion einer Läsion an der Vagina, Kauterisation
68.49.20↔	So und ni näh bez tot Hystekt m Salpingovekt, n.n.bez.	70.33.12↔	Destruktion einer Läsion an der Vagina, Elektrokoagulation
68.49.21↔	So und ni näh bez totale Hystekt m eins Salpingovekt	70.33.13↔	Destruktion einer Läsion an der Vagina, Laserkoagulation
68.49.22↔	So und ni näh bez totale Hystekt m beids Salpingovekt	70.33.14↔	Destruktion einer Läsion an der Vagina, Kryokoagulation
68.49.29↔	So und ni näh bez totale Hystekt m Salpingovekt, so	70.33.99↔	Exzision oder Destruktion einer Läsion an der Vagina, sonst
68.51.00↔	Laparask untst vaginale Hystekt (LAVH), n.n.bez.	70.72.00↔	Verschluss einer kolovaginalen Fistel, n.n.bez.
68.51.10↔	Lprsk untst vg Hystkt (LAVH), oh Slpngvkt, n.n.bz.	70.72.10↔	Verschluss e kolovaginalen Fistel, offen chir (abd)
68.51.19↔	Laparask untst vag Hystekt (LAVH), oh Salpingovekt, so	70.72.20↔	Verschluss einer kolovaginalen Fistel, vaginal
68.51.20↔	Lprsk untst vg Hystkt (LAVH), m Slpngvkt, n.n.bz.	70.72.30↔	Verschluss einer kolovaginalen Fistel, laparoskopisch
68.51.21↔	Laparask untst vag Hystekt (LAVH), m eins Salpingovekt	70.72.99↔	Verschluss einer kolovaginalen Fistel, sonstige
68.51.22↔	Lprsk untst vg Hystkt (LAVH), m beids Slpngvkt	70.73.00↔	Verschluss einer rektovaginalen Fistel, n.n.bez.
68.51.29↔	Laparask untst vag Hystekt (LAVH), m Salpingovekt, so	70.73.10↔	Verschluss e rektovaginalen Fistel, offen chir (abd)
68.51.99↔	Laparask unterstützte vaginale Hystekt (LAVH), so	70.73.20↔	Verschluss einer rektovaginalen Fistel, vaginal
68.59.00↔	So und ni näherbezeichnete vaginale Hystekt, n.n.bez.	70.73.30↔	Verschluss einer rektovaginalen Fistel, laparoskopisch
68.59.10↔	So u ni näh bez vag Hystekt, o Salpingovekt, n.n.bez.	70.73.99↔	Verschluss einer rektovaginalen Fistel, sonstige
68.59.19↔	So u ni näh bez vaginale Hystekt, o Salpingovekt, so	70.74↔	Verschluss einer vaginointestinalen Fistel
68.59.20↔	So u ni näh bez vag Hystekt, m Salpingovekt, n.n.bez.	70.75↔	Verschluss einer anderen Vaginalfistel
68.59.21↔	So u ni näh bez vaginale Hystekt, m eins Salpingovekt	70.8↔	Obliteration des Scheidengewölbes
68.59.22↔	So u ni näh bez vaginale Hystekt, m beids Salpingovekt	70.91↔	Sonstige Operationen an der Vagina
68.59.29↔	So und ni näh bez vaginale Hystekt, m Salpingovekt, so	70.92.00↔	Sonstige Opertionen am Douglasraum, n.n.bez.
68.59.99↔	So und ni näherbezeichnete vaginale Hystekt, so	70.92.10↔	Enteroelyrtzellenplastik
68.61↔	Laparoskopische radikale abdominale Hysterektomie	70.92.99↔	Sonstige Opertionen am Douglasraum, sonstige
68.69.00↔	Sonstige und ni näh bez Rad abd Hystekt, o Lymphekt	70.93↔	Sonstige Op a Douglraum m Transplantat o Prothese
68.69.10↔	Sonstige und ni näh bez Rad abd Hystekt, m Lymphekt	71.09↔	Sonstige Inzision an Vulva und Perineum
68.69.11↔	Sonstige und ni näh bez radikale abd Hystekt, sonstige	71.22↔	Inzision einer Bartholin-Drüse (Zyste)
68.69.99↔	Sonstige und ni näh bez radikale abd Hystekt, sonstige	71.23↔	Marsupialisation einer Bartholin-Drüse (Zyste)
68.71↔	Laparoskopische radikale vaginale Hysterektomie [LRVH]	71.24↔	Exzision od andere Destruktion e Bartholin-Drüse (Zyste)
68.79↔	Sonstige und nicht näher bez radikale vaginale Hystekt	71.29↔	Sonstige Operationen an einer Bartholin-Drüse
68.9↔	Sonstige und nicht näher bezeichnete Hysterektomie	71.72↔	Verschluss einer Fistel an Vulva oder Perineum
69.02↔	Dilatation und Curettage im Anschluss an Geburt oder Abort	72.8↔	Sonstige näher bezeichnete instrumentelle Entbindung
69.09↔	Sonstige Dilatation und Curettage	72.9↔	Sonst nicht näher bezeichnete instrumentelle Entbindung
69.23↔	Plast Reko b chron Invers uteri m vaginalem Zugang	73.94↔	Symphysiotomie zur Geburtserleichterung
69.29↔	Sonstige plast Reko an Uterus und uterinem Halteapp	75.36↔	Korrektur eines fetalen Defektes
69.3↔	Parazervikale Uterusdenervation	75.50↔	Naht eines frischen geburtsbedingten Uterusrisses, n.n.bez.
69.41↔	Naht eines Risses am Uterus	75.51↔	Naht eines frischen geburtsbedingten Risses der Zervix
69.42↔	Verschluss einer Uterusfistel	75.52↔	Naht eines frischen geburtsbedingten Risses des Corpus uteri
69.49.00↔	So plast Reko a Uterus und Metroplastik, n.n.bez.	75.61↔	Naht e frisch geburtsbed Risses von Harnbl und Urethra
69.49.10↔	So plast Reko a Uter u Metroplastik, offen chir (abd)	75.93↔	Chirurgische Korrektur einer Inversio uteri

**Prozedur O02-5**

75.2‡↔	Intrauterine Transfusion	75.36↔	Korrektur eines fetalen Defektes
--------	--------------------------	--------	----------------------------------

**ADRG O03****Extrauterin gravidität**

Mindestens eine Prozedur in Tabelle O03-2 und keine Beidseitige Prozedur in Tabelle O03-3 und keine Prozedur in Tabelle O03-4 oder Hauptdiagnose in Tabelle O03-1

**DRG O03Z****Extrauterin gravidität**

**Hauptdiagnose O03-1**

O00.0	Abdominalgravidität	O00.8	Sonstige Extrauteringravidität
O00.1	Tubargravidität	O00.9	Extrauteringravidität, nnbez
O00.2	Ovarialgravidität		

**Prozedur O03-2**

65.41.00↔	Laparoskopische eins Salpingoovarektomie, n.n.bez.	66.51.00↔	Entf beider Tubae uterinae im gleichen Eingriff, n.n.bez
65.41.10↔	Laparask eins Ovariektomie, mit bds Salpingektomie	66.51.10↔	Entf bd Tub uterinae i gleich Eingr, offen chir (abd)
65.41.99↔	Laparoskopische einseitige Salpingoovarektomie, sonst	66.51.20↔	Entf bd Tubae uterinae im gleich Eingr, laparoskopisch
65.49.00↔	Sonstige einseitige Salpingoovarektomie, n.n.bez.	66.51.99↔	Entfernen beider Tubae uterinae im gleichen Eingriff, sonst
65.49.10↔	Sonstige eins Salpingoovarektomie, m bds Salpingekt	66.52↔	Entfernen einer belassenen Tuba uterina
65.49.99↔	Sonstige einseitige Salpingoovarektomie, sonstige	66.62↔	Salpingektomie mit Entfernen einer Eileiterschwangerschaft
65.61↔	So Entf bd Ovar und Tub uterinae während dess op Eingr	66.69.00↔	Partielle Salpingektomie, n.n.bez.
65.62↔	Sonsts Entfernen von belassenem Ovar und Tuba uterina	66.69.10↔	Partielle Salpingektomie, offen chirurgisch (abdominal)
65.63↔	Laparosk Entf v bd Ovar u Tub uter w dess op Eingr	66.69.20↔	Partielle Salpingektomie, vaginal
65.64↔	Laparoskopisches Entf von belassenem Ovar und Tuba uterina	66.69.21↔	Partielle Salpingektomie, vaginal, laparoskopisch assistiert
66.01↔	Salpingotomie	66.69.30↔	Partielle Salpingektomie, laparoskopisch
66.4x.00↔	Totale einseitige Salpingektomie, n.n.bez	66.69.99↔	Partielle Salpingektomie, sonstige
66.4x.10↔	Totale einseit Salpingektomie, offen chir (abdominal)	66.72↔	Salpingoovariostomie
66.4x.20↔	Totale einseitige Salpingektomie, laparoskopisch	74.3↔	Entfernen einer extratubaren, ektopischen Schwangerschaft
66.4x.99↔	Totale einseitige Salpingektomie, sonstige		

**Prozedur O03-3**

65.41.00↔	Laparoskopische eins Salpingoovarektomie, n.n.bez.	66.4x.00↔	Totale einseitige Salpingektomie, n.n.bez
65.41.10↔	Laparask eins Ovariektomie, mit bds Salpingektomie	66.4x.10↔	Totale einseit Salpingektomie, offen chir (abdominal)
65.41.99↔	Laparoskopische einseitige Salpingoovarektomie, sonst	66.4x.20↔	Totale einseitige Salpingektomie, laparoskopisch
65.49.00↔	Sonstige einseitige Salpingoovarektomie, n.n.bez.	66.4x.99↔	Totale einseitige Salpingektomie, sonstige
65.49.10↔	Sonstige eins Salpingoovarektomie, m bds Salpingekt	66.51.00↔	Entf beider Tubae uterinae im gleichen Eingriff, n.n.bez
65.49.99↔	Sonstige einseitige Salpingoovarektomie, sonstige	66.51.10↔	Entf bd Tub uterinae i gleich Eingr, offen chir (abd)
65.61↔	So Entf bd Ovar und Tub uterinae während dess op Eingr	66.51.20↔	Entf bd Tubae uterinae im gleich Eingr, laparoskopisch
65.62↔	Sonsts Entfernen von belassenem Ovar und Tuba uterina	66.51.99↔	Entfernen beider Tubae uterinae im gleichen Eingriff, sonst
65.63↔	Laparosk Entf v bd Ovar u Tub uter w dess op Eingr	66.52↔	Entfernen einer belassenen Tuba uterina
65.64↔	Laparoskopisches Entf von belassenem Ovar und Tuba uterina	66.62↔	Salpingektomie mit Entfernen einer Eileiterschwangerschaft

**Prozedur O03-4**

65.51↔	Sonstiges Entf bd Ovarien während dess op Eingr	66.51.99↔	Entfernen beider Tubae uterinae im gleichen Eingriff, sonst
65.53↔	Laparosk Entf von bd Ovarien während dess op Eingr	66.63.00↔	Beidseitige partielle Salpingektomie, n.n.bez.
65.61↔	So Entf bd Ovar und Tub uterinae während dess op Eingr	66.63.10↔	Bds partielle Salpingektomie, offen chirurgisch (abd)
65.63↔	Laparosk Entf v bd Ovar u Tub uter w dess op Eingr	66.63.20↔	Beidseitige partielle Salpingektomie, vaginal
66.51.00↔	Entf beider Tubae uterinae im gleichen Eingriff, n.n.bez	66.63.21↔	Bds partielle Salpingektomie, vaginal, laparask assist
66.51.10↔	Entf bd Tub uterinae i gleich Eingr, offen chir (abd)	66.63.30↔	Beidseitige partielle Salpingektomie, laparoskopisch
66.51.20↔	Entf bd Tubae uterinae im gleich Eingr, laparoskopisch	66.63.99↔	Beidseitige partielle Salpingektomie, sonstige

**ADRG O04****Stationäre Aufnahme nach Entbindung oder Abort mit OR-Prozedur**

(Hauptdiagnose in Tabelle O04-1 oder Nebendiagnose in Tabelle O04-2 und Hauptdiagnose in Tabelle O04-3) und OR-Prozedur

**DRG O04Z****Stationäre Aufnahme nach Entbindung oder Abort mit OR-Prozedur****Diagnose O04-1**

A34	Tetanus während Schwangerschaft/Geburt/Wochenbett	O08.6	Verletz Beckenorg/-gew nach Abort/EU-Grav/Molenschwang
F53.0	Leichte psych u VerhaltStör im Wochenbett, aonkl	O08.7	Sonst Venen-KH Komplikat Abort/EU-Grav/Molenschwang
F53.1	Schwere psych u VerhaltStör im Wochenbett, aonkl	O08.8	Sonst Komplik nach Abort, EU-Gravidität u Molenschwang
F53.8	Sonst psych u VerhaltStör im Wochenbett, aonkl	O08.9	Komplik nach Abort, EU-Gravid u Molenschw, nnbez
F53.9	Psychische Störung im Wochenbett, nnbez	O15.2	Eklampsie im Wochenbett
O08.0	Inf GenitTr/Becken nach Abort/EU-Grav/Molenschwang	O43.20	Placenta accreta
O08.1	Spätblutg/verst Blutg nach Abort/EU-Grav/Molenschwang	O43.21	Placenta increta oder percreta
O08.2	Embolie nach Abort, Extrauteringrav u Molenschw	O62.4	Hypertone, unkoordiniert u anhaltende Uteruskontraktionen
O08.3	Schock nach Abort, Extrauteringravid u Molenschwang	O68.9	Komplik b Wehen u Entbindung d fetalen Distreß, nnbez
O08.4	Niereninsuff nach Abort, Extrauteringravid u Molenschwang	O71.2	Inversio uteri, postpartal
O08.5	Stoffwechselstör nach Abort/EU-Grav/Molenschwang	O72.2	Spätblutung u späte Nachgeburtsblutung

O72.3	Postpartale Gerinnungsstörungen	O90.0	Dehiszenz Schnittentbindungswunde
O73.0	Retention Plazenta oh Blutung	O90.1	Dehiszenz geburtshilfliche Dammwunde
O73.1	Retention von Plazenta- od Eihautresten oh Blutung	O90.2	Hämatom geburtshilfliche Wunde
O75.4	Sonst Komplik b geburtshilfl Operationen u Maßnahmen	O90.3	Kardiomyopathie im Wochenbett
O75.8	Sonst nbez Komplik b Wehentätigkeit u Entbindung	O90.4	Postpartales akutes Nierenversagen
O85	Puerperalfieber	O90.5	Postpartale Thyreoiditis
O86.0	Infektion Wunde nach operat geburtshilflichem Eingriff	O90.8	Sonstige Wochenbettkomplikationen, aonkl
O86.1	Sonst Infektion Genitaltrakt nach Entbindung	O90.9	Wochenbettkomplikation, nnbez
O86.2	Infektion Harntrakt nach Entbindung	O91.00	Inf Brustwarze i Zus m Gestat, o A Schwierig b Anlegen
O86.3	Sonst Infektion Urogenitaltrakt nach Entbindung	O91.01	Inf Brustwarze i Zus m Gestat, m A Schwierig b Anlegen
O86.4	Fieber unbekannter Ursprung nach Entbindung	O91.10	Absz Mamma i Zus m Gestat, oh A Schwierig b Anlegen
O86.8	Sonstige nbez Wochenbettinfektionen	O91.11	Absz Mamma i Zus m Gestat, m A Schwierig b Anlegen
O87.0	Oberflächliche Thrombophlebitis im Wochenbett	O91.20	N eitr Mastitis i Zus m Gestat, oh A Schwierig b Anlegen
O87.1	Tiefe Venenthrombose im Wochenbett	O91.21	N eitr Mastitis i Zus m Gestat, m A Schwierig b Anlegen
O87.2	Hämorrhoiden im Wochenbett	O92.00	Hohlwarze i Zus m Gestation, oh A Schwierig b Anlegen
O87.3	Hirnvenenthrombose im Wochenbett	O92.01	Hohlwarze i Zus m Gestation, m A Schwierig b Anlegen
O87.8	Sonst VenenKH als Komplikation im Wochenbett	O92.10	Rhagade Brustw i Zus m Gestat, oh A Schwierig b Anleg
O87.9	VenenKH als Komplikation im Wochenbett, nnbez	O92.11	Rhagade Brustw i Zus m Gestat, m A Schwierig b Anleg
O88.0	Luftembolie während Gestationsperiode	O92.20	So u nnbez KH Mamma i Zus Gestat, oh A Schwier Anlegen
O88.1	Fruchtwasserembolie	O92.21	So u nnbez KH Mamma i Zus Gestat, m A Schwier Anlegen
O88.20	Lungenembolie während der Gestationsperiode	O92.30	Agalaktie, oh Ang von Schwierigkeiten b Anlegen
O88.28	Sonst Thromboembolie während der Gestationsperiode	O92.31	Agalaktie, m Ang von Schwierigkeiten b Anlegen
O88.3	Pyämische u septische Embolie währ GestatPeriode	O92.40	Hypogalaktie, oh Ang von Schwierigkeiten b Anlegen
O88.8	Sonstige Embolie während Gestationsperiode	O92.41	Hypogalaktie, m Ang von Schwierigkeiten b Anlegen
O89.0	Pulmonale Komplik b Anästhesie im Wochenbett	O92.50	Hemmung Laktation, oh Ang Schwierig b Anlegen
O89.1	Kardiale Komplik b Anästhesie im Wochenbett	O92.51	Hemmung Laktation, m Ang Schwierig b Anlegen
O89.2	Komplikationen ZNS b Anästhesie im Wochenbett	O92.60	Galaktorrhoe, o Ang von Schwierigkeiten b Anlegen
O89.3	Tox Reaktion auf Lokalanästhesie im Wochenbett	O92.61	Galaktorrhoe, m Ang von Schwierigkeiten b Anlegen
O89.4	Kopfschmerzen nach Spinal-/Periduralanästh i Wochenb	O92.70	So u nnbez LaktationsStör, oh Ang Schwierig b Anlegen
O89.5	So Komplik nach Spinal-/Periduralanästh i Wochenbett	O92.71	So u nnbez LaktationsStör, m Ang Schwierig b Anlegen
O89.6	Mißlingen/Schwierigkeiten b Intubation i Wochenbett	Z39.0	Betreuung u Untersuch Mutter unmittelnach Entbindung
O89.8	Sonst Komplik b Anästhesie im Wochenbett	Z39.1	Betreuung u Untersuchung stillende Mutter
O89.9	Komplikation b Anästhesie im Wochenbett, nnbez	Z39.2	Routinemäßige postpartale Nachuntersuchung Mutter

**Nebendiagnose O04-2**

Z39.0 Betreuung u Untersuch Mutter unmittelnach Entbindung

**Diagnose O04-3**

O10.0	Vorh besteh essent Hypert, die Schw/Geb/WoBett kompliz	O22.9	Venen-KH als Komplikation in Schwangerschaft, nnbez
O10.1	Vorh besteh hypert Herz-KH, die Schw/Geb/WoB kompliz	O23.0	Infektionen Niere in Schwangerschaft
O10.2	Vorh besteh hypert Nieren-KH Schw/Geb/WoBett kompliz	O23.1	Infektion Harnblase in Schwangerschaft
O10.3	Vorh best hypert Herz-/Nieren-KH Schw/Geb/WoB kompliz	O23.2	Infektionen Urethra in Schwangerschaft
O10.4	Vorh besteh sek Hypert, die Schw/Geb/WoBett kompliz	O23.3	Inf von sonst Teilen Harnwege in Schwangerschaft
O10.9	Nnbez, vorher besteh Hypert, die Schw/Geb/WoB kompliz	O23.4	Nnbez Infektion Harnwege in Schwangerschaft
O11	Vorbst chr Hypert aufgepropt Präekl Schw/Geb/WoB kompliz	O23.5	Infektion Genitaltrakt in Schwangerschaft
O12.0	Schwangerschaftsödeme	O23.9	So u nnbez Infektion UrogenitTrakt in Schwangerschaft
O12.1	Schwangerschaftsproteinurie	O24.0	DM in Schwang, vorher besteh DM, prim insulabh [Typ-1-D]
O12.2	Schwangerschaftsödeme m Proteinurie	O24.1	DM in Schwang, vorher besteh DM, n prim insulabh [Typ-2-D]
O13	Gestationshypertonie [schwäng-induz Hypertonie]	O24.2	DM in Schwang, vorher besteh DM d Fehl-/Mangelernähr
O14.0	Leichte bis mäßige Präeklampsie	O24.3	DM in Schwang, vorher besteh DM, nnbez
O14.1	Schwere Präeklampsie	O24.4	DM, während Schwangerschaft auftretend
O14.2	HELLP-Syndrom	O24.9	Diabetes mellitus in Schwangerschaft, nnbez
O14.9	Präeklampsie, nnbez	O25	Fehl- u Mangelernährung in Schwangerschaft
O15.0	Eklampsie während Schwangerschaft	O26.0	Übermäßige Gewichtszunahme in Schwangerschaft
O15.9	Eklampsie, zeitlicher Bezug nicht angegeben	O26.1	Geringe Gewichtszunahme in Schwangerschaft
O16	Nnbez Hypertonie Mutter	O26.2	Schwangerschaftsbetreuung b Neigung zu habit Abort
O21.0	Leichte Hyperemesis gravidarum	O26.3	Schwangerschaft b liegendem Intrauterinpassar
O21.1	Hyperemesis gravidarum m Stoffwechselstörung	O26.4	Herpes gestationis
O21.2	Späterbrechen während Schwangerschaft	O26.5	Hypotonie-Syndrom Mutter
O21.8	Sonst Erbrechen, das Schwangerschaft kompliziert	O26.6	LeberKH während Schwangersch/Geburt/WoBett
O21.9	Erbrechen während Schwangerschaft, nnbez	O26.7	Subluxation Symphysis (pubica) währ Schw/Geb/WoBett
O22.0	Varizen unt Extremitäten in Schwangerschaft	O26.81	NierenKH, m Schwangerschaft verbunden
O22.1	Varizen Genitalorgane in Schwangerschaft	O26.82	Karpaltunnel-Synd während Schwangerschaft
O22.2	Oberfl Thrombophlebitis in Schwangerschaft	O26.83	Periphere Neuritis während Schwangerschaft
O22.3	Tiefe Venenthrombose in Schwangerschaft	O26.88	So nbez Zustände m Schwangerschaft verbunden
O22.4	Hämorrhoiden in Schwangerschaft	O26.9	Mit Schwangerschaft verbundener Zustand, nnbez
O22.5	Hirnvenenthrombose in Schwangerschaft	O29.0	Pulmonale Komplik b Anästhesie in Schwangerschaft
O22.8	Sonst Venen-KH als Komplikation in Schwangerschaft	O29.1	Kardiale Komplik b Anästhesie in Schwangerschaft

O29.2	Komplik ZNS b Anästhesie in Schwangerschaft	O36.0	Betreuung Mutter wg Rhesus-Isoimmunisierung
O29.3	Toxische Reaktion auf Lokalanästhesie in Schwang	O36.1	Betreuung Mutter wg sonst Isoimmunisierung
O29.4	Kopfschmerzen nach Spinal-/Periduralanästh in Schwang	O36.2	Betreuung Mutter wg Hydrops fetalis
O29.5	Sonst Komplik nach Spinal-/Periduralanästh in Schwang	O36.3	Betreuung Mutter wg Anzeichen für fetale Hypoxie
O29.6	Mißlingen/Schwierigkeiten Intubation in Schwangersch	O36.4	Betreuung Mutter wg intrauterinen Fruchttodes
O29.8	Sonst Komplik b Anästhesie in Schwangerschaft	O36.5	Betreuung Mutter wg fetaler Wachstumsretardierung
O29.9	Komplik b Anästhesie in Schwangerschaft, nnbez	O36.6	Betreuung Mutter wg fetaler Hypertrophie
O30.0	Zwillingsschwangerschaft	O36.7	Betreuung Mutter wg lebensfähig Fetus b AbdomGravid
O30.1	Drillingsschwangerschaft	O36.8	Betreuung Mutter wg sonst nbez Komplikationen b Feten
O30.2	Vierlingsschwangerschaft	O36.9	Betreuung Mutter wg Komplikationen b Feten, nnbez
O30.8	Sonstige Mehrlingsschwangerschaft	O40	Polyhydramnion
O30.9	Mehrlingsschwangerschaft, nnbez	O41.0	Oligohydramnion
O31.0	Fetus papyraceus	O41.1	Infektion Fruchtblase u Eihäute
O31.1	Fortbesteh Schwangersch nach Fehlgeburt ein/mehr Feten	O41.8	Sonst nbez Veränderung Fruchtwasser u Eihäute
O31.2	Fortbesteh Schwangerschaft nach intraut Absterben	O41.9	Veränderung Fruchtwasser u Eihäute, nnbez
O31.8	So Komplik, für Mehrlingsschwangerschaft spezifisch	O42.0	Vorzeit Blasensprung, Wehenbeginn innerhalb von 24 Std
O32.0	Betreuung Mutter wg wechselnder Kindslage	O42.11	Vorzeit Blasensprung, Wehenbeginn nach 1 bis 7 Tagen
O32.1	Betreuung Mutter wg Beckenendlage	O42.12	Vorzeit Blasensprung, Wehenbeginn nach > 7 Tagen
O32.2	Betreuung Mutter b Quer- u Schräglage	O42.2	Vorzeit Blasensprung, Wehenhemmung d Therapie
O32.3	Betreuung Mutter b Gesichts-, Stirn- u Kinnlage	O42.9	Vorzeitiger Blasensprung, nnbez
O32.4	Betreuung Mutter b Nichteintreten Kopf zum Termin	O43.0	Transplazentare Transfusions syndrome
O32.5	Betr Mutter b MehrSchw Lage-/EinstAnom ein/mehr Feten	O43.1	Fehlbildung Plazenta
O32.6	Betreuung Mutter b komb Lage- u Einstellungsanomalien	O43.8	Sonstige pathologische Zustände Plazenta
O32.8	Betreuung Mutter b so Lage- u Einstellungsanom Fetus	O43.9	Pathologischer Zustand Plazenta, nnbez
O32.9	Betreuung Mutter b Lage- u EinstellAnom Fetus, nnbez	O44.00	Tiefer Sitz der Plazenta ohne (aktuelle) Blutung
O33.0	Betr Mutter b Mißverhält d Deform mütterl knöch Becken	O44.01	Placenta praevia ohne (aktuelle) Blutung
O33.1	Betreuung Mutter b Mißverhältnis d allg verengtes Becken	O44.10	Tiefer Sitz der Plazenta mit aktueller Blutung
O33.2	Betreuung Mutter b Mißverhält d Beckeneingangsvereng	O44.11	Placenta praevia mit aktueller Blutung
O33.3	Betreuung Mutter b Mißverhält d Beckenausgangsvereng	O45.0	Vorzeitige Plazentalösung b Gerinnungsstörung
O33.4	Betr Mutter wg Mißverhält b komb mütterl u fetal Ursache	O45.8	Sonstige vorzeitige Plazentalösung
O33.5	Betr Mutter b Mißverhältnis d ungewöhnlich großen Feten	O45.9	Vorzeitige Plazentalösung, nnbez
O33.6	Betreuung Mutter b Mißverhältnis d Hydrozephalus Fetus	O46.0	Präpartale Blutung b Gerinnungsstörung
O33.7	Betreuung Mutter b Mißverhält d so Deformitäten Fetus	O46.8	Sonstige präpartale Blutung
O33.8	Betreuung Mutter b Mißverhältnis sonst Ursprung	O46.9	Präpartale Blutung, nnbez
O33.9	Betreuung Mutter b Mißverhältnis, nnbez	O48	Übertragene Schwangerschaft
O34.0	Betreuung Mutter b angeborener Fehlbildung Uterus	O61.0	Mißlungene medikamentöse Geburtseinleitung
O34.1	Betreuung Mutter b Tumor Corpus uteri	O62.0	Primäre Wehenschwäche
O34.2	Betreuung Mutter b Uterusnarbe d vorangeg chir Eingriff	O71.0	Uterusruptur vor Wehenbeginn
O34.30	Betr Mutter, b vagSono doku Zervix < 10mm o Trichterbild	O98.0	Tuberkulose, die Schwang/Geb/WoBett kompliziert
O34.31	Betreuung der Mutter bei Fruchtblasenprolaps	O98.1	Syphilis, die Schwang/Geb/WoBett kompliziert
O34.38	Betreuung der Mutter bei sonstiger Zervixinsuffizienz	O98.2	Gonorrhoe, die Schwang/Geb/WoBett kompliziert
O34.39	Betreuung der Mutter bei Zervixinsuff, nnbez	O98.3	So Inf, d GeschlVerkehr übertr, Schw/Geb/WochB kompliz
O34.4	Betreuung Mutter b sonst Anomalien Cervix uteri	O98.4	Virushepatitis, die Schwangersch/Geburt/WoBett kompliz
O34.5	Betreuung Mutter b sonst Anomalien gravidier Uterus	O98.5	Sonst Virus-KH Mutter, die Schw/Geb/WoBett kompliz
O34.6	Betreuung Mutter b Anomalie Vagina	O98.6	Protozoen-KH, die Schwangersch/Geburt/WoBett kompliz
O34.7	Betreuung Mutter b Anomalie Vulva u Perineum	O98.7	HIV-Kh, Schwangerschaft, Geburt u Wochenbett komplizierend
O34.8	Betreuung Mutter b sonst Anomalien Beckenorgane	O98.8	Sonst inf/paras KH Mutter, d Schw/Geb/WoB kompliz
O34.9	Betreuung Mutter b Anomalie Beckenorgane, nnbez	O98.9	Nnbez inf/paras KH Mutter, die Schw/Geb/WoB kompliz
O35.0	Betreuung Mutter b (Va) Fehlbildung ZNS b Feten	O99.0	Anämie, die Schwangersch/Geburt/WoBett kompliziert
O35.1	Betreuung Mutter b (Va) Chromosomenanomalie b Feten	O99.1	So KH Blut/blutbOrg Stör ImmSyst Schw/Geb/WoB kompliz
O35.2	Betreuung Mutter b (Va) hereditäre KH b Feten	O99.2	Endokrine, Ernähr-/StoffwKH, die Schw/Geb/WoB kompliz
O35.3	Betreuung Mutter b (Va) Schädig Fetus d Virus-KH Mutter	O99.3	Psych KH/KH Nervensyst, Schw/Geb/WoBett kompliz
O35.4	Betreuung Mutter b (Va) Schädigung Fetus d Alkohol	O99.4	KH Kreislsystem, die Schw/Geburt/WoBett kompliz
O35.5	Betreuung Mutter b (Va) Schädig Fetus d AM/Drogen	O99.5	KH Atmungssystem, die Schw/Geburt/WoBett kompliz
O35.6	Betreuung Mutter b (Va) Schädig Fetus d Strahleneinwirk	O99.6	KH Verdauungssystem, die Schw/Geburt/WoBett kompliz
O35.7	Betreuung Mutter b (Va) Schädig Fetus u so med Maßn	O99.7	KH Haut Unterhautgew, Schwang/Geb/WochBett kompliz
O35.8	Betreuung Mutter b (Va) sonst Anom/Schädigung Fetus	O99.8	Sonst nbez KH Zustände, die Schw/Geb/WochBett kompliz
O35.9	Betreuung Mutter b (Va) Anom/Schädigung Fetus, nnbez		

**ADRG O05****Bestimmte OR-Prozeduren in der Schwangerschaft**

Bestimmte OR-Prozeduren

**DRG O05A****Cerclage und Muttermundverschluss**

Prozedur in Tabelle O05-1

**DRG O05B****Bestimmte OR-Prozeduren in der Schwangerschaft ohne Cerclage, ohne Muttermundverschluss****Prozedur O05-1**

67.51↔ Transabdominale Cerclage der Zervix

67.59↔ Sonstige Rekonstruktion am inneren Muttermund

**ADRG O06****Intrauterine Therapie des Feten**

Mindestens eine Prozedur in Tabelle O06-1

**DRG O06Z****Intrauterine Therapie des Feten****Prozedur O06-1**

75.2‡↔ Intrauterine Transfusion

75.36↔ Korrektur eines fetalen Defektes

**ADRG O40****Abort mit Dilatation und Kürettage, Aspirationskürettage oder Hysterotomie**

Hauptdiagnose in Tabelle O40-1 und (Prozedur in Tabelle O40-2 oder Prozedur in Tabelle O40-3)

**DRG O40Z****Abort mit Dilatation und Kürettage, Aspirationskürettage oder Hysterotomie****Hauptdiagnose O40-1**

001.0	Klassische Blasenmole	005.2	Sonst Abort, inkomplett, kompliz d Embolie
001.1	Partielle od inkomplette Blasenmole	005.3	Sonst Abort, inkomplett, m so u nnbez Komplik
001.9	Blasenmole, nnbez	005.4	Sonstiger Abort, inkomplett, oh Komplikation
002.0	Abortivei u sonstige Molen	005.5	So Abort, kompl/nnbez, kompliz d Inf GenitTr/Becken
002.1	Missed abortion [Verhaltene Fehlgeburt]	005.6	So Abort, kompl/nnbez, kompliz d Spätblutg/verst Blutg
002.8	Sonstige nbez abnorme Konzeptionsprodukte	005.7	Sonst Abort, kompl/nnbez, kompliz d Embolie
002.9	Anomales Konzeptionsprodukt, nnbez	005.8	Sonst Abort, kompl/nnbez, m so u nnbez Komplik
003.0	Spontanabort, inkompl, kompliz d Inf Genitaltrakt/Becken	005.9	Sonst Abort, komplett/nnbez, oh Komplikation
003.1	Spontanabort, inkompl, kompliz d Spätblutg/verst Blutg	006.0	Nnbez Abort, inkomplett, kompliz d Infekt GenitTr/Becken
003.2	Spontanabort, inkompl, kompliziert d Embolie	006.1	Nnbez Abort, inkomplett, kompliz d Spätblutg/verst Blutg
003.3	Spontanabort, Inkomplett, m so u nnbez Komplik	006.2	Nnbez Abort, inkomplett, kompliz d Embolie
003.4	Spontanabort, inkomplett, oh Komplikation	006.3	Nnbez Abort, inkomplett, m so u nnbez Komplik
003.5	Spontanabort, kompl/nnbez, kompliz d Inf GenitTr/Becken	006.4	Nnbez Abort, inkomplett, oh Komplikation
003.6	Spontanabort, kompl/nnbez, kompliz d Spätblutg/verst Blutg	006.5	Nnbez Abort, kompl/nnbez, kompliz d Inf GenitTr/Becken
003.7	Spontanabort, kompl/nnbez, kompliz d Embolie	006.6	Nnbez Abort, kompl/nnbez, kompliz d Spätblutg/verst Blutg
003.8	Spontanabort, kompl/nnbez, m so u nnbez Komplikationen	006.7	Nnbez Abort, kompl/nnbez, kompliz d Embolie
003.9	Spontanabort, kompl/nnbez, oh Komplikation	006.8	Nnbez Abort, kompl/nnbez, m so u nnbez Komplikationen
004.0	Ärztl eingel Abort, inkompl, kompliz d Inf GenitTr/Becken	006.9	Nnbez Abort, komplett/nnbez, oh Komplikation
004.1	Ärztl eingel Abort, inkompl, kompliz d Spätblutg/verst Blutg	007.0	Mißlung ärztl Aborteinleit, kompliz d Inf GenitTr/Becken
004.2	Ärztl eingeleit Abort, inkomplett, kompliz d Embolie	007.1	Mißlung ärztl Aborteinleit, kompliz d Spätblutg/verst Blutg
004.3	Ärztl eingeleit Abort, inkomplett, m so u nnbez Komplik	007.2	Mißlungene ärztliche Aborteinleit, kompliz d Embolie
004.4	Ärztl eingeleit Abort, inkomplett, oh Komplik	007.3	Mißlungene ärztliche Aborteinleitung m so/nnbez Komplik
004.5	Ärztl eing Abort, kompl/nnbez, kompliz d Inf GenitTr/Becken	007.4	Mißlungene ärztliche Aborteinleitung oh Komplik
004.6	Ärztl eing Abort, kompl/nnbez, kompliz d SpBlutg/verst Blutg	007.5	Mißlung so/nnbez Aborteinleit, kompliz d Inf GenitTr/Becken
004.7	Ärztl eingeleit Abort, kompl/nnbez, kompliz d Embolie	007.6	Mißlung so/nnbez Aborteinleit, kompliz d SpBlutg/verst Blutg
004.8	Ärztl eingeleit Abort, kompl/nnbez, m so u nnbez Komplik	007.7	Mißlung so/nnbez Aborteinleit, kompliz d Embolie
004.9	Ärztl eingeleit Abort, kompl/nnbez, oh Komplik	007.8	Mißlung so/nnbez Aborteinleit m so/nnbez Komplik
005.0	So Abort, inkomplett, kompliz d Infekt Genitaltr/Becken	007.9	Mißlungene so/nnbez Aborteinleitung oh Komplik
005.1	So Abort, inkomplett, kompliz d Spätblutg/verst Blutg		

**Prozedur O40-2**

68.0↔ Hysterotomie

68.23↔ Endometrium-Abtragung

69.01↔ Dilatation u Curettage zur Beendigung e Schwangerschaft

69.02↔ Dilatation und Curettage im Anschluss an Geburt oder Abort

69.09↔ Sonstige Dilatation und Curettage

69.51↔ Aspcurett a Uterus zur Beend einer Schwangerschaft

69.52↔ Aspirationscurettage im Anschluss an Geburt oder Abort

69.59↔ Sonstige Aspirationscurettage am Uterus

**Prozedur O40-3**

66.39.00↔ So bds Destr o Verschluss d Tubae uterinae, n.n.bez.  
66.39.10↔ So bds Destr o Verschluss d Tub uterinae, d Elektrokrag

66.39.99↔ So bds Destr o Verschluss d Tubae uterinae, So  
66.92↔ Einseitige Destruktion oder Verschluss einer Tuba uterina

**ADRG O60 Vaginale Entbindung**

(Hauptdiagnose in Tabelle O60-1 oder Nebendiagnose in Tabelle O60-2) und nur OR-Prozeduren aus Tabelle O60-10 oder Diagnose in Tabelle O60-3

**DRG O60A Vaginale Entbindung mit mehreren komplizierenden Diagnosen, mindestens eine schwer, Schwangerschaftsdauer bis 33 vollendete Wochen oder mit komplizierender Prozedur**

((mindestens zwei Diagnosen in Tabelle O60-4 oder mindestens zwei Diagnosen in Tabelle O60-5 oder Diagnose in mindestens zwei der Tabellen O60-6, O60-4, O60-5) und keine Hauptdiagnose in Tabelle O60-7 oder Diagnose in Tabelle O60-3) und (mindestens eine Nebendiagnose in Tabelle O60-8 oder mindestens eine Prozedur in Tabelle O60-11)

**DRG O60B Vaginale Entbindung mit mehreren komplizierenden Diagnosen, mindestens eine schwer, Schwangerschaftsdauer mehr als 33 vollendete Wochen, ohne komplizierende Prozedur oder Thromboembolie während der Gestationsperiode ohne OR-Proz.**

(Mindestens zwei Diagnosen in Tabelle O60-4 oder mindestens zwei Diagnosen in Tabelle O60-5 oder Diagnose in mindestens zwei der Tabellen O60-6, O60-4, O60-5) und keine Hauptdiagnose in Tabelle O60-7 oder Diagnose in Tabelle O60-3

**DRG O60C Vaginale Entbindung mit schwerer oder mässig schwerer komplizierender Diagnose**

Mindestens eine Diagnose in Tabelle O60-9 und keine Hauptdiagnose in Tabelle O60-7

**DRG O60D Vaginale Entbindung ohne komplizierende Diagnose****Hauptdiagnose O60-1**

O15.1	Eklampsie unter Geburt	O66.4	Mißlungener Versuch Geburtsbeendigung, nnbez
O60.1	Vorzeitige spontane Wehen mit vorzeitig Entbindung	O66.5	Mißlungener Versuch Vakuüm-/Zangenextraktion, nnbez
O60.2	Vorzeitige Wehen mit termingerechter Entbindung	O66.8	Sonstiges nbez Geburtshindernis
O60.3	Vorzeitige Entbindung ohne spontane Wehen	O66.9	Geburtshindernis, nnbez
O61.1	Mißlungene instrumentelle Geburtseinleitung	O67.0	Intrapartale Blutung b Gerinnungsstörung
O62.1	Sekundäre Wehenschwäche	O67.8	Sonstige intrapartale Blutung
O62.3	Überstürzte Geburt	O67.9	Intrapartale Blutung, nnbez
O63.0	Protrahiert verlaufende Eröffnungsperiode (b Geburt)	O68.0	Komplik b Wehen/Entb d abnorm fetale Herzfrequenz
O63.1	Protrahiert verlaufende Austreibungsperiode (b Geburt)	O68.1	Komplik b Wehen/Entb d Mekonium im Fruchtwasser
O63.2	Protrahierte Geburt zweiter Zwillings, Drilling usw	O68.2	Komplik Wehen/Entb d abn fet Herzfreq/Mek im Fruchtw
O63.9	Protrahierte Geburt, nnbez	O68.3	Komplik Wehen/Entb d fet Distreß, biochem nachgew
O64.0	Geburtshindernis d unvollständ Drehung kindlicher Kopf	O68.8	Komplik Wehen/Entb d fet Distreß, und UntMeth nachgew
O64.1	Geburtshindernis d Beckenendlage	O69.0	Komplik b Wehen u Entbindung d Nabelschnurvorfall
O64.2	Geburtshindernis d Gesichtslage	O69.1	Komplik Weh/Entb NabSchnUmschl Hals Kompr NabSchn
O64.3	Geburtshindernis d Stirnlage	O69.2	Komplik b Weh/Entb du so Nabelschnurversch, m Kompress
O64.4	Geburtshindernis d Querlage	O69.3	Komplik b Wehen u Entbindung d zu kurze Nabelschnur
O64.5	Geburtshindernis d komb Einstellungsanomalien	O69.4	Komplik b Wehen u Entbindung d Vasa praevia
O64.8	GebHindernis d so Lage-/Halt-/Einstellungsanomalie	O69.5	Komplik b Wehen u Entbind d Gefäßverletz Nabelschnur
O64.9	GebHindernis d Lage-/Halt-/Einstellungsanomalie, nnbez	O69.8	Komplik b Wehen u Entbind d so Nabelschnurkomplik
O65.0	Geburtshindernis d Beckendeformität	O69.9	Komplik b Wehen/Entb d Nabelschnurkomplik, nnbez
O65.1	Geburtshindernis d allgemein verengtes Becken	O70.0	Dammriß 1. Grad unter Geburt
O65.2	Geburtshindernis d Beckeneingangsverengung	O70.1	Dammriß 2. Grad unter Geburt
O65.3	GebHindernis d Verengung Beckenausgang/Beckenmitte	O70.2	Dammriß 3. Grad unter Geburt
O65.4	GebHindernis d Mißverhältnis Fetus u Becken, nnbez	O70.3	Dammriß 4. Grad unter Geburt
O65.5	Geburtshindernis d Anomalie mütterl Beckenorgane	O70.9	Dammriß unter Geburt, nnbez
O65.8	Geburtshindernis d sonst Anomalien mütterl Becken	O71.1	Uterusruptur während Geburt
O65.9	Geburtshindernis d Anomalie mütterl Becken, nnbez	O71.3	Zervixriß unter Geburt
O66.0	Geburtshindernis d Schulterdystokie	O71.4	Hoher Scheidenriß unter der Geburt
O66.1	Geburtshindernis d verhakte Zwillinge	O71.5	Sonst Verletzung von Beckenorganen unter Geburt
O66.2	Geburtshindernis d ungewöhnlich großen Feten	O71.6	Schädigung v Beckengelenken/-bändern unter Geburt
O66.3	Geburtshindernis d sonst Anomalien Fetus	O71.7	Beckenhämatom unter Geburt



O71.8	Sonstige nbez Verletzungen unter Geburt	O74.8	Sonst Komplik b Anästhesie währ Wehen/Entbindung
O71.9	Verletzung unter Geburt, nnbez	O74.9	Komplik b Anästhesie währ Wehen/Entbindung, nnbez
O72.0	Blutung in Nachgeburtsperiode	O75.0	Mütterl Gefahrenzustand während Wehen/Entbindung
O72.1	Sonst unmittelbar postpartal auftretende Blutung	O75.1	Schock während/nach Wehentätigkeit u Entbindung
O74.0	Aspirationspneumonie d Anästh währ Wehen/Entbind	O75.2	Fieber unter Geburt, aonkl
O74.1	So pulmonale Komplik b Anästh währ Wehen/Entbindung	O75.3	Sonstige Infektion unter Geburt
O74.2	Kardiale Komplik b Anästh während Wehen/Entbindung	O75.5	Protrahierte Geburt nach Blasen Sprengung
O74.3	Komplik ZNS b Anästh während Wehen/Entbindung	O75.6	Protrahierte Geburt nach spontanem/nnbez Blasenprung
O74.4	Tox Reaktion auf Lokalanästh währ Wehen/Entbindung	O75.7	Vaginale Entbindung nach vorangegang Schnitrentbind
O74.5	Kopfschmerz Spinal/Periduralanästh währ Wehen/Entb	O75.9	Komplik b Wehentätigkeit u Entbindung, nnbez
O74.6	So Komplik b Spinal/Periduralanästh währ Wehen/Entb	O80	Spontangeburt Einling
O74.7	Mißlingen/Schwierigkeiten b Intub währ Wehen/Entbind	O81	Geburt Einling d Zangen- od Vakuumentraktion

### Nebendiagnose O60-2

Z37.0	Lebendgeborener Einling	Z37.5	Andere Mehrlinge, alle lebendgeboren
Z37.1	Totgeborener Einling	Z37.6	Andere Mehrlinge, einige lebendgeboren
Z37.2	Zwillinge, beide lebendgeboren	Z37.7	Andere Mehrlinge, alle totgeboren
Z37.3	Zwillinge, ein Zwilling lebend-, der and totgeboren	Z37.9	Resultat Entbindung, nnbez
Z37.4	Zwillinge, beide totgeboren		

### Diagnose O60-3

O88.20	Lungenembolie während der Gestationsperiode	O88.28	Sonst Thromboembolie während der Gestationsperiode
--------	---	--------	--

### Diagnose O60-4

F00.0	Demenz b Alzh-KH, m frühem Beginn (Typ 2)	F11.5	Psych u VerhaltStör Opiode, psychot Störung
F00.2	Demenz b Alzh-KH, atyp od gemischte Form	F11.6	Psych u VerhaltStör Opiode, amnest Syndrom
F00.9	Demenz b Alzh-KH, nnbez	F11.7	Restzust u verzög auftr psychot Stör d Opiode
F01.0	Vaskuläre Demenz m akutem Beginn	F11.8	Sonst psychische u VerhaltStör d Opiode
F01.1	Multiinfarkt-Demenz	F11.9	Nnbez psychische u VerhaltStör d Opiode
F01.2	Subkortikale vaskuläre Demenz	F12.3	Psych u VerhaltStör Cannab, Entzugssyndrom
F01.3	Gemischte kortik u subkortik vaskuläre Demenz	F12.4	Psych u VerhaltStör Cannab, Entzugssynd m Delir
F01.8	Sonstige vaskuläre Demenz	F12.5	Psych u VerhaltStör Cannab, psychot Störung
F01.9	Vaskuläre Demenz, nnbez	F12.6	Psych u VerhaltStör Cannab, amnest Syndrom
F02.0	Demenz b Pick-Krankheit	F12.7	Restzust u verzög auftr psychot Stör d Cannabinoide
F02.1	Demenz b Creutzfeldt-Jakob-Krankheit	F12.8	Sonst psychische u VerhaltStör d Cannabinoide
F02.2	Demenz b Chorea Huntington	F12.9	Nnbez psychische u VerhaltStör d Cannabinoide
F02.3	Demenz b primärem Parkinson-Syndrom	F13.0	Psych u VerhaltStör Sed/Hypn, akut Intox [ak Rausch]
F02.4	Demenz b HIV-KH [Hum Imdef-VirusKH]	F13.1	Psych u VerhaltStör Sed/Hypn, schädli Gebrauch
F03	Nnbez Demenz	F13.2	Psych u VerhaltStör Sed/Hypn, Abhängigkeitssyndrom
F04	Org amnest Synd, n d Alkoh/and psychotr Subst bed	F13.3	Psych u VerhaltStör Sed/Hypn, Entzugssyndrom
F05.0	Delir oh Demenz	F13.4	Psych u VerhaltStör Sed/Hypn, Entzugssynd m Delir
F05.1	Delir b Demenz	F13.5	Psych u VerhaltStör Sed/Hypn, psychot Störung
F05.8	Sonstige Formen Delir	F13.6	Psych u VerhaltStör Sed/Hypn, amnest Syndrom
F05.9	Delir, nnbez	F13.7	Restzust u verz auftr psychot Störung d Sed/Hypn
F06.0	Organische Halluzinose	F13.8	Sonst psychische u VerhaltStör d Sed/Hypn
F06.1	Organische katatone Störung	F13.9	Nnbez psychische u VerhaltStör d Sedativa/Hypn
F06.2	Organ wahnhaft [schizophreniforme] Störung	F14.0	Psych u VerhaltStör d Kokain, akut Intox [ak Rausch]
F06.3	Organische affektive Störungen	F14.1	Psych u VerhaltStör d Kokain, schädli Gebrauch
F06.4	Organische Angststörung	F14.2	Psych u VerhaltStör d Kokain, Abhängigkeitssyndrom
F06.5	Organische dissoziative Störung	F14.3	Psych u VerhaltStör d Kokain, Entzugssyndrom
F06.6	Organische emotional labile [asthenische] Störung	F14.4	Psych u VerhaltStör d Kokain, Entzugssynd m Delir
F07.0	Organische Persönlichkeitsstörung	F14.5	Psych u VerhaltStör d Kokain, psychot Störung
F10.0	Psych u VerhaltStör d Alkohol, akut Intox [ak Rausch]	F14.6	Psych u VerhaltStör d Kokain, amnest Syndrom
F10.1	Psych u VerhaltStör d Alkohol, schädli Gebrauch	F14.7	Restzust u verzög auftr psychot Stör d Kokain
F10.2	Psych u VerhaltStör d Alkohol, Abhängigkeitssyndrom	F14.8	Sonst psychische u VerhaltStör d Kokain
F10.3	Psych u VerhaltStör d Alkohol, Entzugssyndrom	F14.9	Nnbez psychische u VerhaltStör d Kokain
F10.4	Psych u VerhaltStör d Alkohol, Entzugssynd m Delir	F15.0	Psych u VerhaltStör Stimul/Koff, ak Intox [ak Rausch]
F10.5	Psych u VerhaltStör d Alkohol, psychot Störung	F15.1	Psych u VerhaltStör Stimul/Koff, schädli Gebrauch
F10.6	Psych u VerhaltStör d Alkohol, amnest Syndrom	F15.2	Psych u VerhaltStör Stimul/Koff, Abhängigkeitssyndrom
F10.7	Restzust u verzög auftr psychot Stör d Alkohol	F15.3	Psych u VerhaltStör Stimul/Koff, Entzugssyndrom
F10.8	Sonst psychische u VerhaltStör d Alkohol	F15.4	Psych u VerhaltStör Stimul/Koff, Entzugssynd m Delir
F10.9	Nnbez psychische u VerhaltStör d Alkohol	F15.5	Psych u VerhaltStör Stimul/Koff, psychot Störung
F11.0	Psych u VerhaltStör Opiode, akut Intox [ak Rausch]	F15.6	Psych u VerhaltStör Stimul/Koff, amnest Syndrom
F11.1	Psych u VerhaltStör Opiode, schädli Gebrauch	F15.7	Restzust u verzög auftr psychot Stör d Stimul/Koff
F11.2	Psych u VerhaltStör Opiode, Abhängigkeitssyndrom	F15.8	Sonst psychische u VerhaltStör d Stimul/Koff
F11.3	Psych u VerhaltStör Opiode, Entzugssyndrom	F15.9	Nnbez psychische u VerhaltStör d Stimulantien/Koff
F11.4	Psych u VerhaltStör Opiode, Entzugssynd m Delir	F16.0	Psych u VerhaltStör d Halluzin, akut Intox [ak Rausch]

F16.1	Psych u VerhaltStör d Halluzin, schädli Gebrauch	F50.2	Bulimia nervosa
F16.2	Psych u VerhaltStör d Halluzin, Abhängigkeitssynd	F50.3	Atypische Bulimia nervosa
F16.3	Psych u VerhaltStör d Halluzin, Entzugssyndrom	F50.4	Eißattacken b and psychischen Störungen
F16.4	Psych u VerhaltStör d Halluzin, psychot Störung	F50.8	Sonstige Eißstörungen
F16.5	Psych u VerhaltStör d Halluzin, psychot Störung	F50.9	Eißstörung, nnbez
F16.6	Psych u VerhaltStör d Halluzin, amnest Syndrom	F84.0	Frühkindlicher Autismus
F16.7	Restzust u verzög auftr psychot Stör d Halluzinogen	F84.1	Atypischer Autismus
F16.8	Sonst psychische u VerhaltStör d Halluzinogene	F84.2	Rettsyndrom
F16.9	Nnbez psychische u VerhaltStör d Halluzinogene	F84.3	Andere desintegrative Störung Kindesalter
F18.0	Psych u VerhaltStör fl LsgMittel, akut Intox [ak Rausch]	F84.4	Überaktive Stör m Intelligenzmind Bewegungstereotypien
F18.1	Psych u VerhaltStör fl LsgMittel, schädli Gebrauch	F84.5	Asperger-Syndrom
F18.2	Psych u VerhaltStör fl LsgMittel, Abhängigkeitssynd	F84.8	Sonstige tief greifende Entwicklungsstörungen
F18.3	Psych u VerhaltStör fl LsgMittel, Entzugssyndrom	F84.9	Tief greifende Entwicklungsstörung, nicht näher bezeichnet
F18.4	Psych u VerhaltStör fl LsgMittel, Entzugssynd m Delir	O10.2	Vorh besteh hypert Nieren-KH Schw/Geb/WoBett kompliz
F18.5	Psych u VerhaltStör fl LsgMittel, psychot Störung	O11	Vorbst chr Hypert aufgepfropf Präekl Schw/Geb/WoB kompliz
F18.6	Psych u VerhaltStör fl LsgMittel, amnest Syndrom	O12.1	Schwangerschaftsproteinurie
F18.7	Restzust u verzög auftr psychot Stör d fl LsgMittel	O13	Gestationshypertonie [Schwang-induz Hypertonie]
F18.8	Sonst psychische u VerhaltStör d fl LsgMittel	O14.0	Leichte bis mäßige Präeklampsie
F18.9	Nnbez psychische u VerhaltStör d flüchtige LsgMittel	O14.1	Schwere Präeklampsie
F19.0	Psych/VerhaltStör mult/and psychotr Sub, ak Intox [ak R]	O14.2	HELLP-Syndrom
F19.1	Psych/VerhaltStör mult/and psychotr Sub, schädli Gebr	O14.9	Präeklampsie, nnbez
F19.2	Psych/VerhaltStör mult/and psychotr Sub, AbhängSynd	O15.0	Eklampsie während Schwangerschaft
F19.3	Psych/VerhaltStör mult/and psychotr Sub, Entzugssynd	O15.1	Eklampsie unter Geburt
F19.4	Psych/VerhStör mult/and psychotr Sub, EntzSynd m Delir	O15.9	Eklampsie, zeitlicher Bezug nicht angegeben
F19.5	Psych/VerhaltStör mult/and psychotr Sub, psychot Stör	O21.2	Späterbrechen während Schwangerschaft
F19.6	Psych/VerhaltStör mult/and psychotr Sub, amnest Synd	O21.8	Sonst Erbrechen, das Schwangerschaft kompliziert
F19.7	Restzu u verz auftr psychot Stör mult/and psychotr Sub	O21.9	Erbrechen während Schwangerschaft, nnbez
F19.8	Sonst psych u VerhaltStör d mult/and psychotr Substanzen	O22.3	Tiefe Venenthrombose in Schwangerschaft
F19.9	Nnbez psych/VerhaltStör d mult/and psychotr Substanzen	O22.5	Hirnenvenenthrombose in Schwangerschaft
F20.0	Paranoide Schizophrenie	O22.8	Sonst Venen-KH als Komplikation in Schwangerschaft
F20.1	Hebephrene Schizophrenie	O24.0	DM in Schwang, vorher besteh DM, prim insulabh [Typ-1-D]
F20.2	Katatone Schizophrenie	O24.1	DM in Schwang, vorher besteh DM, n prim insulabh [Typ-2-D]
F20.3	Undifferenzierte Schizophrenie	O24.2	DM in Schwang, vorher besteh DM d Fehl-/Mangelernähr
F20.5	Schizophrenes Residuum	O24.3	DM in Schwang, vorher besteh DM, nnbez
F20.6	Schizophrenia simplex	O24.4	DM, während Schwangerschaft auftretend
F20.8	Sonstige Schizophrenie	O24.9	Diabetes mellitus in Schwangerschaft, nnbez
F20.9	Schizophrenie, nnbez	O26.6	LeberKH während Schwangersch/Geburt/WoBett
F23.0	Akut polymorph psychot Stör oh Sympt Schizophrenie	O26.7	Subluxation Symphysis (pubica) währ Schw/Geb/WoBett
F23.1	Akut polymorph psychot Stör m Sympt Schizophrenie	O26.8.1	NierenKH, m Schwangerschaft verbunden
F23.2	Akute schizophreiforme psychotische Störung	O29.0	Pulmonale Komplik b Anästhesie in Schwangerschaft
F23.3	Sonst akute vorwiegend wahnhaft psychot Stör	O29.1	Kardiale Komplik b Anästhesie in Schwangerschaft
F23.8	Sonstige akute vorübergehende psychot Stör	O29.2	Komplik ZNS b Anästhesie in Schwangerschaft
F23.9	Akute vorübergehende psychotische Stör, nnbez	O30.0	Zwillingsschwangerschaft
F25.0	Schizoaffektive Störung, gegenwärtig manisch	O30.1	Drillingsschwangerschaft
F25.1	Schizoaffektive Störung, gegenwärtig depressiv	O30.2	Vierlingsschwangerschaft
F25.2	Gemischte schizoaffektive Störung	O30.8	Sonstige Mehrlingsschwangerschaft
F25.8	Sonstige schizoaffektive Störungen	O30.9	Mehrlingsschwangerschaft, nnbez
F25.9	Schizoaffektive Störung, nnbez	O31.1	Fortbesteh Schwangersch nach Fehlgeburt ein/mehr Feten
F29	Nnbez nichtorganische Psychose	O31.2	Fortbesteh Schwangerschaft nach intraut Absterben
F30.0	Hypomanie	O31.8	So Komplik, für Mehrlingsschwangerschaft spezifisch
F30.1	Manie oh psychotische Symptome	O32.5	Betr Mutter b MehrlSchw Lage-/EinstAnom ein/mehr Feten
F30.2	Manie m psychotischen Symptomen	O34.30	Betr Mutter, b vagSono doku Zervix < 10mm o Trichterbild
F30.8	Sonstige manische Episoden	O34.31	Betreuung der Mutter bei Fruchtblasenprolaps
F30.9	Manische Episode, nnbez	O34.38	Betreuung der Mutter bei sonstiger Zervixinsuffizienz
F31.0	Bipolare affektive Störung, ggw hypoman Episode	O34.39	Betreuung der Mutter bei Zervixinsuff, nnbez
F31.1	Bipol aff Stör, ggw man Epis oh psychot Symptome	O36.5	Betreuung Mutter wg fetaler Wachstumsretardierung
F31.2	Bipol aff Stör, ggw man Epis m psychot Symptome	O40	Polyhydramnion
F31.4	Bipol aff Stör, ggw schwere depr Epis oh psychot Sympt	O41.0	Oligohydramnion
F31.5	Bipol aff Stör, ggw schwere depr Epis m psychot Sympt	O42.11	Vorzeit Blasensprung, Wehenbeginn nach 1 bis 7 Tagen
F31.6	Bipolare affektive Psychose, ggw gemischte Episode	O42.12	Vorzeit Blasensprung, Wehenbeginn nach > 7 Tagen
F31.8	Sonstige bipolare affektive Störungen	O44.00	Tiefer Sitz der Plazenta ohne (aktuelle) Blutung
F31.9	Bipolare affektive Störung, nnbez	O44.01	Placenta praevia ohne (aktuelle) Blutung
F32.2	Schwere depressive Episode oh psychot Symptome	O44.10	Tiefer Sitz der Plazenta mit aktueller Blutung
F32.3	Schwere depressive Episode m psychot Symptome	O44.11	Placenta praevia mit aktueller Blutung
F33.2	Rez depr Stör, ggw schwere Epis oh psychot Sympt	O45.0	Vorzeitige Plazentalösung b Gerinnungsstörung
F33.3	Rez depr Stör, ggw schwere Epis m psychot Sympt	O46.0	Präpartale Blutung b Gerinnungsstörung
F33.8	Sonstige rezidivierende depressive Störungen	O60.1	Vorzeitige spontane Wehen mit vorzeitig Entbindung
F33.9	Rezidivierende depressive Störung, nnbez	O60.2	Vorzeitige Wehen mit termingerechter Entbindung
F50.0	Anorexia nervosa	O60.3	Vorzeitige Entbindung ohne spontane Wehen
F50.1	Atypische Anorexia nervosa	O61.0	Mißlungene medikamentöse Geburtseinleitung

O62.0	Primäre Wehenschwäche	O89.0	Pulmonale Komplik b Anästhesie im Wochenbett
O67.0	Intrapartale Blutung b Gerinnungsstörung	O90.0	Dehiszenz Schnittentbindungswunde
O71.6	Schädigung v Beckengelenken/-bändern unter Geburt	O90.1	Dehiszenz geburtshilfliche Dammwunde
O74.0	Aspirationspneumonie d Anästh währ Wehen/Entbind	O90.3	Kardiomyopathie im Wochenbett
O74.1	So pulmonale Komplik b Anästh währ Wehen/Entbindung	Z37.2	Zwillinge, beide lebendgeboren
O74.2	Kardiale Komplik b Anästh während Wehen/Entbindung	Z37.3	Zwillinge, ein Zwilling lebend-, der and totgeboren
O74.3	Komplik ZNS b Anästh während Wehen/Entbindung	Z37.4	Zwillinge, beide totgeboren
O75.1	Schock während/nach Wehentätigkeit u Entbindung	Z37.5	Andere Mehrlinge, alle lebendgeboren
O75.6	Protrahierte Geburt nach spontanem/nnbez Blasensprung	Z37.6	Andere Mehrlinge, einige lebendgeboren
O85	Puerperalfieber	Z37.7	Andere Mehrlinge, alle totgeboren
O86.0	Infektion Wunde nach operat geburtshilflichem Eingriff		

**Diagnose O60-5**

G35.0	Erstmanifestation einer multiplen Sklerose	G40.2	Lokbez (fok) (part) idiop Epil/epil Synd m komplex fok Anf
G35.10	MS m schubförm Verl: OA akute Exazerbation od Progress	G40.3	Generalisierte idiopath Epilepsie u epilept Synd
G35.11	MS m schubförm Verl: MA akute Exazerbation od Progress	G40.4	Sonst generalisierte Epilepsie u epileptische Synd
G35.20	MS m prim chron Verl: OA akute Exazerbation od Progress	G40.5	Spezielle epileptische Syndrome
G35.21	MS m prim chron Verl: MA akute Exazerbation od Progress	G40.6	Grand-mal-Anfälle, nnbez (m/oh Petit mal)
G35.30	MS m sek chron Verl: OA akute Exazerbation od Progress	G40.7	Petit-mal-Anfälle, nnbez, oh Grand-mal-Anfälle
G35.31	MS m sek chron Verl: MA akute Exazerbation od Progress	G40.8	Sonstige Epilepsien
G35.9	Multiple Sklerose, nicht näher bezeichnet	G40.9	Epilepsie, nnbez
G40.00	Pseudo-Lennox-Syndrom	G41.0	Grand-mal-Status
G40.01	CSWS	G41.1	Petit-mal-Status
G40.02	Benign psychomotor Epilep [terror fits]	G41.2	Status epilepticus m komplexfokalen Anfällen
G40.08	So lokbez (fok) (part) idiop Epil/epil Synd m fok beg Anf	G41.8	Sonstiger Status epilepticus
G40.09	Lokbez (fok) (part) idiop Epilep/epil Synd m fok beg Anf, nnbez	G41.9	Status epilepticus, nnbez
G40.1	Lokbez (fok) (part) idiop Epilep/epil Synd m einf fok Anf		

**Diagnose O60-6**

O67.8	Sonstige intrapartale Blutung	O74.5	Kopfschmerz Spinal/Periduralanäst währ Wehen/Entb
O67.9	Intrapartale Blutung, nnbez	O74.6	So Komplik b Spinal/Periduralanäst währ Wehen/Entb
O70.2	Dammriß 3. Grad unter Geburt	O74.7	Mißlingen/Schwierigkeiten b Intub währ Wehen/Entbind
O70.3	Dammriß 4. Grad unter Geburt	O74.8	Sonst Komplik b Anästhesie währ Wehen/Entbindung
O72.1	Sonst unmittelbar postpartal auftretende Blutung	O74.9	Komplik b Anästhesie währ Wehen/Entbindung, nnbez
O74.4	Tox Reaktion auf Lokalanästh währ Wehen/Entbindung	O75.4	Sonst Komplik b geburtshilf Operationen u Maßnahmen

**Hauptdiagnose O60-7**

O80	Spontangeburt Einling
-----	-----------------------

**Diagnose O60-8**

O09.0	Schwangerschaftsdauer, weniger als 5 vollendete Wochen	O09.3	Schwangerschaftsdauer, 20 bis 25 vollendete Wochen
O09.1	Schwangerschaftsdauer, 5 bis 13 vollendete Wochen	O09.4	Schwangerschaftsdauer, 26 bis 33 vollendete Wochen
O09.2	Schwangerschaftsdauer, 14 bis 19 vollendete Wochen		

**Diagnose O60-9**

F00.0	Demenz b Alzh-KH, m frühem Beginn (Typ 2)	F06.0	Organische Halluzinose
F00.2	Demenz b Alzh-KH, atyp od gemischte Form	F06.1	Organische katatone Störung
F00.9	Demenz b Alzh-KH, nnbez	F06.2	Organ wahnhafte [schizophreniforme] Störung
F01.0	Vaskuläre Demenz m akutem Beginn	F06.3	Organische affektive Störungen
F01.1	Multiinfarkt-Demenz	F06.4	Organische Angststörung
F01.2	Subkortikale vaskuläre Demenz	F06.5	Organische dissoziative Störung
F01.3	Gemischte kortik u subkortik vaskuläre Demenz	F06.6	Organische emotional labile [asthenische] Störung
F01.8	Sonstige vaskuläre Demenz	F07.0	Organische Persönlichkeitsstörung
F01.9	Vaskuläre Demenz, nnbez	F10.0	Psych u VerhaltStör d Alkohol, akut Intox [ak Rausch]
F02.0	Demenz b Pick-Krankheit	F10.1	Psych u VerhaltStör d Alkohol, schädli Gebrauch
F02.1	Demenz b Creutzfeldt-Jakob-Krankheit	F10.2	Psych u VerhaltStör d Alkohol, Abhängigkeitssyndrom
F02.2	Demenz b Chorea Huntington	F10.3	Psych u VerhaltStör d Alkohol, Entzugssyndrom
F02.3	Demenz b primärem Parkinson-Syndrom	F10.4	Psych u VerhaltStör d Alkohol, Entzugssynd m Delir
F02.4	Demenz b HIV-KH [Hum Imdef-VirusKH]	F10.5	Psych u VerhaltStör d Alkohol, psychot Störung
F03	Nnbez Demenz	F10.6	Psych u VerhaltStör d Alkohol, amnest Syndrom
F04	Org amnest Synd, n d Alkoh/and psychotr Subst bed	F10.7	Restzust u verzög auftr psychot Stör d Alkohol
F05.0	Delir oh Demenz	F10.8	Sonst psychische u VerhaltStör d Alkohol
F05.1	Delir b Demenz	F10.9	Nnbez psychische u VerhaltStör d Alkohol
F05.8	Sonstige Formen Delir	F11.0	Psych u VerhaltStör Opiode, akut Intox [ak Rausch]
F05.9	Delir, nnbez	F11.1	Psych u VerhaltStör Opiode, schädli Gebrauch

F11.2	Psych u VerhaltStör Opioide, Abhängigkeitssyndrom	F19.5	Psych/VerhaltStör mult/and psychotr Sub, psychot Stör
F11.3	Psych u VerhaltStör Opioide, Entzugssyndrom	F19.6	Psych/VerhaltStör mult/and psychotr Sub, amnest Synd
F11.4	Psych u VerhaltStör Opioide, Entzugssynd m Delir	F19.7	Restzu u verz auftr psychot Stör mult/and psychotr Sub
F11.5	Psych u VerhaltStör Opioide, psychot Störung	F19.8	Sonst psych u VerhaltStör d mult/and psychotr Substanzen
F11.6	Psych u VerhaltStör Opioide, amnest Syndrom	F19.9	Nnbez psych/VerhaltStör d mult/and psychotr Substanzen
F11.7	Restzust u verzög auftr psychot Stör d Opioide	F20.0	Paranoide Schizophrenie
F11.8	Sonst psychische u VerhaltStör d Opioide	F20.1	Hebephrene Schizophrenie
F11.9	Nnbez psychische u VerhaltStör d Opioide	F20.2	Katatone Schizophrenie
F12.3	Psych u VerhaltStör Cannab, Entzugssyndrom	F20.3	Undifferenzierte Schizophrenie
F12.4	Psych u VerhaltStör Cannab, Entzugssynd m Delir	F20.5	Schizophrenes Residuum
F12.5	Psych u VerhaltStör Cannab, psychot Störung	F20.6	Schizophrenia simplex
F12.6	Psych u VerhaltStör Cannab, amnest Syndrom	F20.8	Sonstige Schizophrenie
F12.7	Restzust u verzög auftr psychot Stör d Cannabinoide	F20.9	Schizophrenie, nnbez
F12.8	Sonst psychische u VerhaltStör d Cannabinoide	F23.0	Akut polymrph psychot Stör oh Sympt Schizophrenie
F12.9	Nnbez psychische u VerhaltStör d Cannabinoide	F23.1	Akut polymrph psychot Stör m Sympt Schizophrenie
F13.0	Psych u VerhaltStör Sed/Hypn, akut Intox [ak Rausch]	F23.2	Akute schizophreiforme psychotische Störung
F13.1	Psych u VerhaltStör Sed/Hypn, schädli Gebrauch	F23.3	Sonst akute vorwiegend wahnhafte psychot Stör
F13.2	Psych u VerhaltStör Sed/Hypn, Abhängigkeitssyndrom	F23.8	Sonstige akute vorübergehende psychot Stör
F13.3	Psych u VerhaltStör Sed/Hypn, Entzugssyndrom	F23.9	Akute vorübergehende psychotische Stör, nnbez
F13.4	Psych u VerhaltStör Sed/Hypn, Entzugssynd m Delir	F25.0	Schizoaffektive Störung, gegenwärtig manisch
F13.5	Psych u VerhaltStör Sed/Hypn, psychot Störung	F25.1	Schizoaffektive Störung, gegenwärtig depressiv
F13.6	Psych u VerhaltStör Sed/Hypn, amnest Syndrom	F25.2	Gemischte schizoaffektive Störung
F13.7	Restzust u verz auftr psychot Störung d Sed/Hypn	F25.8	Sonstige schizoaffektive Störungen
F13.8	Sonst psychische u VerhaltStör d Sed/Hypn	F25.9	Schizoaffektive Störung, nnbez
F13.9	Nnbez psychische u VerhaltStör d Sedativa/Hypn	F29	Nnbez nichtorganische Psychose
F14.0	Psych u VerhaltStör d Kokain, akut Intox [ak Rausch]	F30.0	Hypomanie
F14.1	Psych u VerhaltStör d Kokain, schädli Gebrauch	F30.1	Manie oh psychotische Symptome
F14.2	Psych u VerhaltStör d Kokain, Abhängigkeitssyndrom	F30.2	Manie m psychotischen Symptomen
F14.3	Psych u VerhaltStör d Kokain, Entzugssyndrom	F30.8	Sonstige manische Episoden
F14.4	Psych u VerhaltStör d Kokain, Entzugssynd m Delir	F30.9	Manische Episode, nnbez
F14.5	Psych u VerhaltStör d Kokain, psychot Störung	F31.0	Bipolare affektive Störung, ggw hypoman Episode
F14.6	Psych u VerhaltStör d Kokain, amnest Syndrom	F31.1	Bipol aff Stör, ggw man Epis oh psychot Symptome
F14.7	Restzust u verzög auftr psychot Stör d Kokain	F31.2	Bipol aff Stör, ggw man Epis m psychot Symptome
F14.8	Sonst psychische u VerhaltStör d Kokain	F31.4	Bipol aff Stör, ggw schwere depr Epis oh psychot Sympt
F14.9	Nnbez psychische u VerhaltStör d Kokain	F31.5	Bipol aff Stör, ggw schwere depr Epis m psychot Sympt
F15.0	Psych u VerhaltStör Stimul/Koff, ak Intox [ak Rausch]	F31.6	Bipolare affektive Psychose, ggw gemischte Episode
F15.1	Psych u VerhaltStör Stimul/Koff, schädli Gebrauch	F31.8	Sonstige bipolare affektive Störungen
F15.2	Psych u VerhaltStör Stimul/Koff, Abhängigkeitssyndrom	F31.9	Bipolare affektive Störung, nnbez
F15.3	Psych u VerhaltStör Stimul/Koff, Entzugssyndrom	F32.2	Schwere depressive Episode oh psychot Symptome
F15.4	Psych u VerhaltStör Stimul/Koff, Entzugssynd m Delir	F32.3	Schwere depressive Episode m psychot Symptome
F15.5	Psych u VerhaltStör Stimul/Koff, psychot Störung	F33.2	Rez depr Stör, ggw schwere depr Epis oh psychot Sympt
F15.6	Psych u VerhaltStör Stimul/Koff, amnest Syndrom	F33.3	Rez depr Stör, ggw schwere Epis m psychot Sympt
F15.7	Restzust u verzög auftr psychot Stör d Stimul/Koff	F33.8	Sonstige rezidivierende depressive Störungen
F15.8	Sonst psychische u VerhaltStör d Stimul/Koff	F33.9	Rezidivierende depressive Störung, nnbez
F15.9	Nnbez psychische u VerhaltStör d Stimulantien/Koff	F50.0	Anorexia nervosa
F16.0	Psych u VerhaltStör d Halluzin, akut Intox [ak Rausch]	F50.1	Atypische Anorexia nervosa
F16.1	Psych u VerhaltStör d Halluzin, schädli Gebrauch	F50.2	Bulimia nervosa
F16.2	Psych u VerhaltStör d Halluzin, Abhängigkeitssynd	F50.3	Atypische Bulimia nervosa
F16.3	Psych u VerhaltStör d Halluzin, Entzugssyndrom	F50.4	Eißattacken b and psychischen Störungen
F16.4	Psych u VerhaltStör d Halluzin, Entzugssynd m Delir	F50.8	Sonstige Eißstörungen
F16.5	Psych u VerhaltStör d Halluzin, psychot Störung	F50.9	Eißstörung, nnbez
F16.6	Psych u VerhaltStör d Halluzin, amnest Syndrom	F84.0	Frühkindlicher Autismus
F16.7	Restzust u verzög auftr psychot Stör d Halluzinogen	F84.1	Atypischer Autismus
F16.8	Sonst psychische u VerhaltStör d Halluzinogene	F84.2	Rettsyndrom
F16.9	Nnbez psychische u VerhaltStör d Halluzinogene	F84.3	Andere desintegrative Störung Kindesalter
F18.0	Psych u VerhaltStör fl LsgMittel, akut Intox [ak Rausch]	F84.4	Überaktive Stör m Intelligenzmind Bewegungstereotypien
F18.1	Psych u VerhaltStör fl LsgMittel, schädli Gebrauch	F84.5	Asperger-Syndrom
F18.2	Psych u VerhaltStör fl LsgMittel, Abhängigkeitssynd	F84.8	Sonstige tief greifende Entwicklungsstörungen
F18.3	Psych u VerhaltStör fl LsgMittel, Entzugssyndrom	F84.9	Tief greifende Entwicklungsstörung, nicht näher bezeichnet
F18.4	Psych u VerhaltStör fl LsgMittel, Entzugssynd m Delir	O10.2	Vorh besteh hypert Nieren-KH Schw/Geb/WoB kompliz
F18.5	Psych u VerhaltStör fl LsgMittel, psychot Störung	O11	Vorbst chr Hypert aufgepfropf Präekl Schw/Geb/WoB kompliz
F18.6	Psych u VerhaltStör fl LsgMittel, amnest Syndrom	O12.1	Schwangerschaftsproteinurie
F18.7	Restzust u verzög auftr psychot Stör d fl LsgMittel	O13	Gestationshypertonie [schwäng-induz Hypertonie]
F18.8	Sonst psychische u VerhaltStör d fl LsgMittel	O14.0	Leichte bis mäßige Präeklampsie
F18.9	Nnbez psychische u VerhaltStör d flüchtige LsgMittel	O14.1	Schwere Präeklampsie
F19.0	Psych/VerhaltStör mult/and psychotr Sub, ak Intox [ak R]	O14.2	HELLP-Syndrom
F19.1	Psych/VerhaltStör mult/and psychotr Sub, schädli Gebr	O14.9	Präeklampsie, nnbez
F19.2	Psych/VerhaltStör mult/and psychotr Sub, AbhängSynd	O15.0	Eklampsie während Schwangerschaft
F19.3	Psych/VerhaltStör mult/and psychotr Sub, Entzugssynd	O15.1	Eklampsie unter Geburt
F19.4	Psych/VerhStör mult/and psychotr Sub, EntzSynd m Delir	O15.9	Eklampsie, zeitlicher Bezug nicht angegeben

O21.2	Späterbrechen während Schwangerschaft	O45.0	Vorzeitige Plazentalösung b Gerinnungsstörung
O21.8	Sonst Erbrechen, das Schwangerschaft kompliziert	O46.0	Präpartale Blutung b Gerinnungsstörung
O21.9	Erbrechen während Schwangerschaft, nnbez	O60.1	Vorzeitige spontane Wehen mit vorzeitig Entbindung
O22.3	Tiefe Venenthrombose in Schwangerschaft	O60.2	Vorzeitige Wehen mit terminogerechter Entbindung
O22.5	Hirnvenerthrombose in Schwangerschaft	O60.3	Vorzeitige Entbindung ohne spontane Wehen
O22.8	Sonst Venen-KH als Komplikation in Schwangerschaft	O61.0	Mißlungene medikamentöse Geburtseinleitung
O24.0	DM in Schwang, vorher besteh DM, prim insulabh [Typ-1-D]	O62.0	Primäre Wehenschwäche
O24.1	DM in Schwang, vorher besteh DM, n prim insulabh [Typ-2-D]	O67.0	Intrapartale Blutung b Gerinnungsstörung
O24.2	DM in Schwang, vorher besteh DM d Fehl-/Mangelernähr	O67.8	Sonstige intrapartale Blutung
O24.3	DM in Schwang, vorher besteh DM, nnbez	O67.9	Intrapartale Blutung, nnbez
O24.4	DM, während Schwangerschaft auftretend	O70.2	Dammriß 3. Grad unter Geburt
O24.9	Diabetes mellitus in Schwangerschaft, nnbez	O70.3	Dammriß 4. Grad unter Geburt
O26.6	LeberKH während Schwangersch/Geburt/WoBett	O71.6	Schädigung v Beckengelenken/-bändern unter Geburt
O26.7	Subluxation Symphysis (pubica) währ Schw/Geb/WoBett	O72.1	Sonst unmittelbar postpartal auftretende Blutung
O26.81	NierenKH, m Schwangerschaft verbunden	O74.0	Aspirationspneumonie d Anästh währ Wehen/Entbind
O29.0	Pulmonale Komplik b Anästhesie in Schwangerschaft	O74.1	So pulmonale Komplik b Anästh währ Wehen/Entbindung
O29.1	Kardiale Komplik b Anästhesie in Schwangerschaft	O74.2	Kardiale Komplik b Anästh während Wehen/Entbindung
O29.2	Komplik ZNS b Anästhesie in Schwangerschaft	O74.3	Komplik ZNS b Anästh während Wehen/Entbindung
O30.0	Zwillingsschwangerschaft	O74.4	Tox Reaktion auf Lokalanästh währ Wehen/Entbindung
O30.1	Drillingsschwangerschaft	O74.5	Kopfschmerz Spinal/Periduralanästh währ Wehen/Entb
O30.2	Vierlingsschwangerschaft	O74.6	So Komplik b Spinal/Periduralanästh währ Wehen/Entb
O30.8	Sonstige Mehrlingsschwangerschaft	O74.7	Mißlingen/Schwierigkeiten b Intub währ Wehen/Entbind
O30.9	Mehrlingsschwangerschaft, nnbez	O74.8	Sonst Komplik b Anästhesie währ Wehen/Entbindung
O31.1	Fortbesteh Schwangersch nach Fehlgeburt ein/mehr Feten	O74.9	Komplik b Anästhesie währ Wehen/Entbindung, nnbez
O31.2	Fortbesteh Schwangerschaft nach intraut Absterben	O75.1	Schock während/nach Wehentätigkeit u Entbindung
O31.8	So Komplik, für Mehrlingsschwangerschaft spezifisch	O75.4	Sonst Komplik b geburtshilf Operationen u Maßnahmen
O32.5	Betr Mutter b MehrSchw Lage-/EinstAnom ein/mehr Feten	O75.6	Protrahierte Geburt nach spontanem/nnbez Blasensprung
O34.30	Betr Mutter, b vagSono doku Zervix < 10mm o Trichterbild	O85	Puerperalfieber
O34.31	Betreuung der Mutter bei Fruchtblasenprolaps	O86.0	Infektion Wunde nach operat geburtshilflichem Eingriff
O34.38	Betreuung der Mutter bei sonstiger Zervixinsuffizienz	O89.0	Pulmonale Komplik b Anästhesie im Wochenbett
O34.39	Betreuung der Mutter bei Zervixinsuff, nnbez	O90.0	Dehiszenz Schnittentbindungswunde
O36.5	Betreuung Mutter wg fetaler Wachstumsretardierung	O90.1	Dehiszenz geburtshilfliche Dammwunde
O40	Polyhydramnion	O90.3	Kardiomyopathie im Wochenbett
O41.0	Oligohydramnion	Z37.2	Zwillinge, beide lebendgeboren
O42.11	Vorzeit Blasensprung, Wehenbeginn nach 1 bis 7 Tagen	Z37.3	Zwillinge, ein Zwilling lebend-, der and totgeboren
O42.12	Vorzeit Blasensprung, Wehenbeginn nach > 7 Tagen	Z37.4	Zwillinge, beide totgeboren
O44.00	Tiefer Sitz der Plazenta ohne (aktuelle) Blutung	Z37.5	Andere Mehrlinge, alle lebendgeboren
O44.01	Placenta praevia ohne (aktuelle) Blutung	Z37.6	Andere Mehrlinge, einige lebendgeboren
O44.10	Tiefer Sitz der Plazenta mit aktueller Blutung	Z37.7	Andere Mehrlinge, alle totgeboren
O44.11	Placenta praevia mit aktueller Blutung		

**Prozedur O60-10**

70.14↔	Sonstige Kolpotomie	71.11.00↔	Biopsie an der Vulva, n.n.bez.
70.24.00↔	Biopsie an der Vagina, n.n.bez.	71.11.10↔	Perkutane (geschlossene) (Nadel-) Biopsie an der Vulva
70.24.10↔	Perkutane (geschlossene) (Nadel-) Biopsie an der Vagina	71.11.11↔	Prkt (gschl) (Nd) Biops an d Vlv m Steuer d bldgb Vrf
70.24.11↔	Prkt (gschl) (Nd) Biops an d Vg m Steuer d bldgb Vrf	71.11.20↔	Biopsie an der Vulva durch Inzision
70.24.20↔	Biopsie an der Vagina, durch Inzision	71.11.99↔	Biopsie an der Vulva, sonstige
70.24.99↔	Biopsie an der Vagina, sonstige	71.3↔	Sonst lokale Exzision o Destr an Vulva und Perineum
70.71↔	Naht einer Vaginaverletzung	71.71↔	Naht einer Verletzung von Vulva oder Perineum
70.79.00↔	Sonstige Plast Rekonstruktion an d Vagina, n.n.bez.	71.73↔	Konstruktion des Introitus vaginae
70.79.10↔	Sonstige vaginale Kolporrhaphie mit Beckenbodenplastik	71.79↔	Sonst plastische Rekonstruktion an Vulva und Perineum
70.79.99↔	Sonst plastische Rekonstruktion an der Vagina, sonst	71.8↔	Sonstige Operationen an der Vulva
71.01↔	Lösung von Adhäsionen an der Vulva		

**Prozedur O60-11**

73.7x.13‡↔	Stt Bh vr Entb i gleich Afnh: Mn 14 bs mx 27 Tg	75.2‡↔	Intrauterine Transfusion
73.7x.14‡↔	Stt Bh vr Entb i gleich Afnh: Mn 28 bs mx 55 Tg	75.36↔	Korrektur eines fetalen Defektes
73.7x.19‡↔	Stationäre Beh vor Entb im gleichen Aufnh: mehr Tage		

**ADRG O61****Stationäre Aufnahme nach Entbindung oder Abort ohne OR-Prozedur**

Hauptdiagnose in Tabelle O61-1 oder Nebendiagnose in Tabelle O61-2 und Hauptdiagnose in Tabelle O61-3

**DRG O61Z****Stationäre Aufnahme nach Entbindung oder Abort ohne OR-Prozedur**

**Diagnose O61-1**

A34	Tetanus während Schwangerschaft/Geburt/Wochenbett	O88.3	Pyämische u septische Embolie währ GestatPeriode
F53.0	Leichte psych u VerhaltStör im Wochenbett, aonkl	O88.8	Sonstige Embolie während Gestationsperiode
F53.1	Schwere psych u VerhaltStör im Wochenbett, aonkl	O89.0	Pulmonale Komplik b Anästhesie im Wochenbett
F53.8	Sonst psych u VerhaltStör im Wochenbett, aonkl	O89.1	Kardiale Komplik b Anästhesie im Wochenbett
F53.9	Psychische Störung im Wochenbett, nnbez	O89.2	Komplikationen ZNS b Anästhesie im Wochenbett
O08.0	Inf GenitTr/Becken nach Abort/EU-Grav/Molenschwang	O89.3	Tox Reaktion auf Lokalanästhesie im Wochenbett
O08.1	Spätblutg/verst Blutg nach Abort/EU-Grav/Molenschwang	O89.4	Kopfschmerzen nach Spinal-/Periduralanästh i Wochenb
O08.2	Embolie nach Abort, Extrauterinigrav u Molenschw	O89.5	So Komplik nach Spinal-/Periduralanästh i Wochenbett
O08.3	Schock nach Abort, Extrauterinigravid u Molenschwang	O89.6	Mißlingen/Schwierigkeiten b Intubation i Wochenbett
O08.4	Niereninsuff nach Abort, Extrauterinigravid u Molenschwang	O89.8	Sonst Komplik b Anästhesie im Wochenbett
O08.5	Stoffwechselför nach Abort/EU-Grav/Molenschwang	O89.9	Komplikation b Anästhesie im Wochenbett, nnbez
O08.6	Verletzt Beckenorg/-gew nach Abort/EU-Grav/Molenschwang	O90.0	Dehissenz Schnittentbindungswunde
O08.7	Sonst Venen-KH Komplikat Abort/EU-Grav/Molenschwang	O90.1	Dehissenz geburtshilffiche Dammwunde
O08.8	Sonst Komplik nach Abort, EU-Gravidität u Molenschwang	O90.2	Hämatom geburtshilffiche Wunde
O08.9	Komplik nach Abort, EU-Gravid u Molenschw, nnbez	O90.3	Kardiomyopathie im Wochenbett
O15.2	Eklampsie im Wochenbett	O90.4	Postpartales akutes Nierenversagen
O43.20	Placenta accreta	O90.5	Postpartale Thyreoiditis
O43.21	Placenta increta oder percreta	O90.8	Sonstige Wochenbettkomplikationen, aonkl
O62.4	Hypertone, unkoordiniert u anhaltende Uteruskontraktionen	O90.9	Wochenbettkomplikation, nnbez
O68.9	Komplik b Wehen u Entbindung d fetalen Distreß, nnbez	O91.00	Inf Brustwarze i Zus m Gestat, o A Schwierig b Anlegen
O71.2	Inversio uteri, postpartal	O91.01	Inf Brustwarze i Zus m Gestat, m A Schwierig b Anlegen
O72.2	Spätblutung u späte Nachgeburtsblutung	O91.10	Absz Mamma i Zus m Gestat, oh A Schwierig b Anlegen
O72.3	Postpartale Gerinnungsstörungen	O91.11	Absz Mamma i Zus m Gestat, m A Schwierig b Anlegen
O73.0	Retention Plazenta oh Blutung	O91.20	N eitir Mastitis i Zus m Gestat, oh A Schwierig b Anlegen
O73.1	Retention von Plazenta- od Eihautresten oh Blutung	O91.21	N eitir Mastitis i Zus m Gestat, m A Schwierig b Anlegen
O75.4	Sonst Komplik b geburtshilff Operationen u Maßnahmen	O92.00	Hohlwarze i Zus m Gestation, oh A Schwierig b Anlegen
O75.8	Sonst nbez Komplik b Wehentätigkeit u Entbindung	O92.01	Hohlwarze i Zus m Gestation, m A Schwierig b Anlegen
O85	Puerperalfieber	O92.10	Rhagade Brustw i Zus m Gestat, oh A Schwierig b Anleg
O86.0	Infektion Wunde nach operat geburtshilfflichem Eingriff	O92.11	Rhagade Brustw i Zus m Gestat, m A Schwierig b Anleg
O86.1	Sonst Infektion Genitaltrakt nach Entbindung	O92.20	So u nnbez KH Mamma i Zus Gestat, oh A Schwierig Anlegen
O86.2	Infektion Harntrakt nach Entbindung	O92.21	So u nnbez KH Mamma i Zus Gestat, m A Schwierig Anlegen
O86.3	Sonst Infektion Urogenitaltrakt nach Entbindung	O92.30	Agalaktie, oh Ang von Schwierigkeiten b Anlegen
O86.4	Fieber unbekannter Ursprung nach Entbindung	O92.31	Agalaktie, m Ang von Schwierigkeiten b Anlegen
O86.8	Sonstige nbez Wochenbettinfektionen	O92.40	Hypogalaktie, oh Ang von Schwierigkeiten b Anlegen
O87.0	Oberflächliche Thrombophlebitis im Wochenbett	O92.41	Hypogalaktie, m Ang von Schwierigkeiten b Anlegen
O87.1	Tiefe Venenthrombose im Wochenbett	O92.50	Hemmung Laktation, oh Ang Schwierig b Anlegen
O87.2	Hämorrhoiden im Wochenbett	O92.51	Hemmung Laktation, m Ang Schwierig b Anlegen
O87.3	Hirnvenenthrombose im Wochenbett	O92.60	Galaktorrhoe, o Ang von Schwierigkeiten b Anlegen
O87.8	Sonst VenenKH als Komplikation im Wochenbett	O92.61	Galaktorrhoe, m Ang von Schwierigkeiten b Anlegen
O87.9	VenenKH als Komplikation im Wochenbett, nnbez	O92.70	So u nnbez LaktationsStör, oh Ang Schwierig b Anlegen
O88.0	Luftembolie während Gestationsperiode	O92.71	So u nnbez LaktationsStör, m Ang Schwierig b Anlegen
O88.1	Fruchtwasserembolie	Z39.0	Betreuung u Untersuch Mutter unmittelnach Entbindung
O88.20	Lungenembolie während der Gestationsperiode	Z39.1	Betreuung u Untersuchung stillende Mutter
O88.28	Sonst Thromboembolie während der Gestationsperiode	Z39.2	Routinemäßige postpartale Nachuntersuchung Mutter

**Nebendiagnose O61-2**

Z39.0 Betreuung u Untersuch Mutter unmittelnach Entbindung

**Diagnose O61-3**

O10.0	Vorh besteh essent Hypert, die Schw/Geb/WoBett kompliz	O16	Nnbez Hypertonie Mutter
O10.1	Vorh besteh hypert Herz-KH, die Schw/Geb/WoB kompliz	O21.0	Leichte Hyperemesis gravidarum
O10.2	Vorh besteh hypert Nieren-KH Schw/Geb/WoBett kompliz	O21.1	Hyperemesis gravidarum m Stoffwechselförderung
O10.3	Vorh best hypert Herz-/Nieren-KH Schw/Geb/WoB kompliz	O21.2	Späterbrechen während Schwangerschaft
O10.4	Vorh besteh sek Hypert, die Schw/Geb/WoBett kompliz	O21.8	Sonst Erbrechen, das Schwangerschaft kompliziert
O10.9	Nnbez, vorher besteh Hypert, die Schw/Geb/WoB kompliz	O21.9	Erbrechen während Schwangerschaft, nnbez
O11	Vorbst chr Hypert aufgepropp Präekl Schw/Geb/WoB kompliz	O22.0	Varizen unt Extremitäten in Schwangerschaft
O12.0	Schwangerschaftsödeme	O22.1	Varizen Genitalorgane in Schwangerschaft
O12.1	Schwangerschaftsproteinurie	O22.2	Oberfl Thrombophlebitis in Schwangerschaft
O12.2	Schwangerschaftsödeme m Proteinurie	O22.3	Tiefe Venenthrombose in Schwangerschaft
O13	Gestationshypertonie [schwäng-induz Hypertonie]	O22.4	Hämorrhoiden in Schwangerschaft
O14.0	Leichte bis mäßige Präeklampsie	O22.5	Hirnvenenthrombose in Schwangerschaft
O14.1	Schwere Präeklampsie	O22.8	Sonst Venen-KH als Komplikation in Schwangerschaft
O14.2	HELLP-Syndrom	O22.9	Venen-KH als Komplikation in Schwangerschaft, nnbez
O14.9	Präeklampsie, nnbez	O23.0	Infektionen Niere in Schwangerschaft
O15.0	Eklampsie während Schwangerschaft	O23.1	Infektion Harnblase in Schwangerschaft
O15.9	Eklampsie, zeitlicher Bezug nicht angegeben	O23.2	Infektionen Urethra in Schwangerschaft

023.3	Inf von sonst Teilen Harnwege in Schwangerschaft	034.5	Betreuung Mutter b sonst Anomalien gravider Uterus
023.4	Nnbez Infektion Harnwege in Schwangerschaft	034.6	Betreuung Mutter b Anomalie Vagina
023.5	Infektion Genitaltrakt in Schwangerschaft	034.7	Betreuung Mutter b Anomalie Vulva u Perineum
023.9	So u nnbez Infektion UrogenitTrakt in Schwangerschaft	034.8	Betreuung Mutter b sonst Anomalien Beckenorgane
024.0	DM in Schwang, vorher besteh DM, prim insulabh [Typ-1-D]	034.9	Betreuung Mutter b Anomalie Beckenorgane, nnbez
024.1	DM in Schwang, vorher besteh DM, n prim insulabh [Typ-2-D]	035.0	Betreuung Mutter b (Va) Fehlbildung ZNS b Feten
024.2	DM in Schwang, vorher besteh DM d Fehl-/Mangelernähr	035.1	Betreuung Mutter b (Va) Chromosomenanomalie b Feten
024.3	DM in Schwang, vorher besteh DM, nnbez	035.2	Betreuung Mutter b (Va) hereditäre KH b Feten
024.4	DM, während Schwangerschaft auftretend	035.3	Betreuung Mutter b (Va) Schädig Fetus d Virus-KH Mutter
024.9	Diabetes mellitus in Schwangerschaft, nnbez	035.4	Betreuung Mutter b (Va) Schädigung Fetus d Alkohol
025	Fehl- u Mangelernährung in Schwangerschaft	035.5	Betreuung Mutter b (Va) Schädig Fetus d AM/Drogen
026.0	Übermäßige Gewichtszunahme in Schwangerschaft	035.6	Betreuung Mutter b (Va) Schädig Fetus d Strahleneinwirk
026.1	Geringe Gewichtszunahme in Schwangerschaft	035.7	Betreuung Mutter b (Va) Schädig Fetus u so med Maßn
026.2	Schwangerschaftsbetreuung b Neigung zu habit Abort	035.8	Betreuung Mutter b (Va) sonst Anom/Schädigung Fetus
026.3	Schwangerschaft b liegendem Intrauterinpeppar	035.9	Betreuung Mutter b (Va) Anom/Schädigung Fetus, nnbez
026.4	Herpes gestationis	036.0	Betreuung Mutter wg Rhesus-Isoimmunisierung
026.5	Hypotonie-Syndrom Mutter	036.1	Betreuung Mutter wg sonst Isoimmunisierung
026.6	LeberKH während Schwangersch/Geburt/WoBett	036.2	Betreuung Mutter wg Hydrops fetalis
026.7	Subluxation Symphysis (pubica) währ Schw/Geb/WoBett	036.3	Betreuung Mutter wg Anzeichen für fetale Hypoxie
026.81	NierenKH, m Schwangerschaft verbunden	036.4	Betreuung Mutter wg intrauterinen Fruchttodes
026.82	Karpaltunnel-Synd während Schwangerschaft	036.5	Betreuung Mutter wg fetaler Wachstumsretardierung
026.83	Periphere Neuritis während Schwangerschaft	036.6	Betreuung Mutter wg fetaler Hypertrophie
026.88	So nbez Zustände m Schwangerschaft verbunden	036.7	Betreuung Mutter wg lebensfähig Fetus b AbdomGravid
026.9	Mit Schwangerschaft verbundener Zustand, nnbez	036.8	Betreuung Mutter wg sonst nbez Komplikationen b Feten
029.0	Pulmonale Komplik b Anästhesie in Schwangerschaft	036.9	Betreuung Mutter wg Komplikationen b Feten, nnbez
029.1	Kardiale Komplik b Anästhesie in Schwangerschaft	040	Polyhydramnion
029.2	Komplik ZNS b Anästhesie in Schwangerschaft	041.0	Oligohydramnion
029.3	Toxische Reaktion auf Lokalanästhesie in Schwang	041.1	Infektion Fruchtblase u Eihäute
029.4	Kopfschmerzen nach Spinal-/Periduralanästh in Schwang	041.8	Sonst nbez Veränderung Fruchtwasser u Eihäute
029.5	Sonst Komplik nach Spinal-/Periduralanästh in Schwang	041.9	Veränderung Fruchtwasser u Eihäute, nnbez
029.6	Mißlingen/Schwierigkeiten Intubation in Schwangersch	042.0	Vorzeit Blasensprung, Wehenbeginn innerhalb von 24 Std
029.8	Sonst Komplik b Anästhesie in Schwangerschaft	042.11	Vorzeit Blasensprung, Wehenbeginn nach 1 bis 7 Tagen
029.9	Komplik b Anästhesie in Schwangerschaft, nnbez	042.12	Vorzeit Blasensprung, Wehenbeginn nach > 7 Tagen
030.0	Zwillingsschwangerschaft	042.2	Vorzeit Blasensprung, Wehenhemmung d Therapie
030.1	Drillingsschwangerschaft	042.9	Vorzeitiger Blasensprung, nnbez
030.2	Vierlingsschwangerschaft	043.0	Transplazentare Transfusionssyndrome
030.8	Sonstige Mehrlingsschwangerschaft	043.1	Fehlbildung Plazenta
030.9	Mehrlingsschwangerschaft, nnbez	043.8	Sonstige pathologische Zustände Plazenta
031.0	Fetus papyraceus	043.9	Pathologischer Zustand Plazenta, nnbez
031.1	Fortbesteh Schwangersch nach Fehlgeburt ein/mehr Feten	044.00	Tiefer Sitz der Plazenta ohne (aktuelle) Blutung
031.2	Fortbesteh Schwangerschaft nach intraut Absterben	044.01	Placenta praevia ohne (aktuelle) Blutung
031.8	So Komplik, für Mehrlingsschwangerschaft spezifisch	044.10	Tiefer Sitz der Plazenta mit aktueller Blutung
032.0	Betreuung Mutter wg wechselnder Kindslage	044.11	Placenta praevia mit aktueller Blutung
032.1	Betreuung Mutter wg Beckenendlage	045.0	Vorzeitige Plazentalösung b Gerinnungsstörung
032.2	Betreuung Mutter b Quer- u Schräglage	045.8	Sonstige vorzeitige Plazentalösung
032.3	Betreuung Mutter b Gesichts-, Stirn- u Kinnlage	045.9	Vorzeitige Plazentalösung, nnbez
032.4	Betreuung Mutter b Nichteintreten Kopf zum Termin	046.0	Präpartale Blutung b Gerinnungsstörung
032.5	Betr Mutter b MehrSchw Lage-/EinstAnom ein/mehr Feten	046.8	Sonstige präpartale Blutung
032.6	Betreuung Mutter b komb Lage- u Einstellungsanomalien	046.9	Präpartale Blutung, nnbez
032.8	Betreuung Mutter b so Lage- u Einstellungsanom Fetus	048	Übertragene Schwangerschaft
032.9	Betreuung Mutter b Lage- u EinstellAnom Fetus, nnbez	061.0	Mißlungene medikamentöse Geburtseinleitung
033.0	Betr Mutter b Mißverhält d Deform mütterl knöch Becken	062.0	Primäre Wehenschwäche
033.1	Betreuung Mutter b Mißverhältnis d allg verengtes Becken	071.0	Uterusruptr vor Wehenbeginn
033.2	Betreuung Mutter b Mißverhält d Beckeneingangsvereng	098.0	Tuberkulose, die Schwang/Geb/WoBett kompliziert
033.3	Betreuung Mutter b Mißverhält d Beckenausgangsvereng	098.1	Syphilis, die Schwang/Geb/WoBett kompliziert
033.4	Betr Mutter wg Mißverhält b komb mütterl u fetal Ursache	098.2	Gonorrhoe, die Schwang/Geb/WoBett kompliziert
033.5	Betr Mutter b Mißverhältnis d ungewöhnlich großen Feten	098.3	So Inf, d GeschlVerkehr übertr, Schw/Geb/WochB kompliz
033.6	Betreuung Mutter b Mißverhältnis d Hydrozephalus Fetus	098.4	Virushepatitis, die Schwangersch/Geburt/WoBett kompliz
033.7	Betreuung Mutter b Mißverhält d so Deformitäten Fetus	098.5	Sonst Virus-KH Mutter, die Schw/Geb/WoBett kompliz
033.8	Betreuung Mutter b Mißverhältnis sonst Ursprung	098.6	Protozoen-KH, die Schwangersch/Geburt/WoBett kompliz
033.9	Betreuung Mutter b Mißverhältnis, nnbez	098.7	HIV-Kh, Schwangerschaft, Geburt u Wochenbett komplizierend
034.0	Betreuung Mutter b angeborener Fehlbildung Uterus	098.8	Sonst inf/paras KH Mutter, d Schw/Geb/WoB kompliz
034.1	Betreuung Mutter b Tumor Corpus uteri	098.9	Nnbez inf/paras KH Mutter, die Schw/Geb/WoB kompliz
034.2	Betreuung Mutter b Uterusnarbe d vorangeh chir Eingriff	099.0	Anämie, die Schwangersch/Geburt/WoBett kompliziert
034.30	Betr Mutter, b vagSono doku Zervix < 10mm o Trichterbild	099.1	So KH Blut/blutbOrg Stör ImmSyst Schw/Geb/WoB kompliz
034.31	Betreuung der Mutter bei Fruchtblasenprolaps	099.2	Endokrine, Ernähr-/StoffwKH, die Schw/Geb/WoB kompliz
034.38	Betreuung der Mutter bei sonstiger Zervixinsuffizienz	099.3	Psych KH/KH Nervensyst, Schw/Geb/WoBett kompliz
034.39	Betreuung der Mutter bei Zervixinsuff, nnbez	099.4	KH Kreislsystem, die Schw/Geburt/WoBett kompliz
034.4	Betreuung Mutter b sonst Anomalien Cervix uteri	099.5	KH Atmungssystem, die Schw/Geburt/WoBett kompliz

099.6	KH Verdauungssystem, die Schw/Geburt/WoBett kompliz	099.8	Sonst nbez KH Zustände, die Schw/Geb/WochBett kompliz
099.7	KH Haut Unterhautgew, Schwang/Geb/WochBett kompliz		

**ADRG O62 Drohender Abort**

Hauptdiagnose in Tabelle O62-1

**DRG O62Z Drohender Abort**

**Hauptdiagnose O62-1**

O20.0	Drohender Abort	O20.9	Blutung in Frühschwangerschaft, nnbez
O20.8	Sonstige Blutung in Frühschwangerschaft		

**ADRG O63 Abort ohne Dilatation und Kürettage, Aspirationskürettage oder Hysterotomie**

Hauptdiagnose in Tabelle O63-1

**DRG O63Z Abort ohne Dilatation und Kürettage, Aspirationskürettage oder Hysterotomie**

**Hauptdiagnose O63-1**

001.0	Klassische Blasenmole	005.2	Sonst Abort, unvollständig, kompliz d Embolie
001.1	Partielle od unvollständige Blasenmole	005.3	Sonst Abort, unvollständig, m so u nnbez Kompliz
001.9	Blasenmole, nnbez	005.4	Sonstiger Abort, unvollständig, oh Kompliz
002.0	Abortivei u sonstige Molen	005.5	So Abort, kompl/nnbez, kompliz d Inf GenitTr/Becken
002.1	Missed abortion [Verhaltene Fehlgeburt]	005.6	So Abort, kompl/nnbez, kompliz d Spätblutg/verst Blutg
002.8	Sonstige nbez abnorme Konzeptionsprodukte	005.7	Sonst Abort, kompl/nnbez, kompliz d Embolie
002.9	Anomales Konzeptionsprodukt, nnbez	005.8	Sonst Abort, kompl/nnbez, m so u nnbez Kompliz
003.0	Spontanabort, unvollständig, kompliz d Inf Genitaltrakt/Becken	005.9	Sonst Abort, vollständig/nnbez, oh Kompliz
003.1	Spontanabort, unvollständig, kompliz d Spätblutg/verst Blutg	006.0	Nnbez Abort, unvollständig, kompliz d Infekt GenitTr/Becken
003.2	Spontanabort, unvollständig, kompliziert d Embolie	006.1	Nnbez Abort, unvollständig, kompliz d Spätblutg/verst Blutg
003.3	Spontanabort, unvollständig, m so u nnbez Kompliz	006.2	Nnbez Abort, unvollständig, kompliz d Embolie
003.4	Spontanabort, unvollständig, oh Kompliz	006.3	Nnbez Abort, unvollständig, m so u nnbez Kompliz
003.5	Spontanabort, kompl/nnbez, kompliz d Inf GenitTr/Becken	006.4	Nnbez Abort, unvollständig, oh Kompliz
003.6	Spontanabort, kompl/nnbez, kompliz d Spätblutg/verst Blutg	006.5	Nnbez Abort, kompl/nnbez, kompliz d Inf GenitTr/Becken
003.7	Spontanabort, kompl/nnbez, kompliz d Embolie	006.6	Nnbez Abort, kompl/nnbez, kompliz d Spätblutg/verst Blutg
003.8	Spontanabort, kompl/nnbez, m so u nnbez Komplikationen	006.7	Nnbez Abort, kompl/nnbez, kompliz d Embolie
003.9	Spontanabort, kompl/nnbez, oh Kompliz	006.8	Nnbez Abort, kompl/nnbez, m so u nnbez Komplikationen
004.0	Ärztl eingeleit Abort, unvollständig, kompliz d Inf GenitTr/Becken	006.9	Nnbez Abort, vollständig/nnbez, oh Kompliz
004.1	Ärztl eingeleit Abort, unvollständig, kompliz d Spätblutg/verst Blutg	007.0	Mißlung ärztl Aborteinleit, kompliz d Inf GenitTr/Becken
004.2	Ärztl eingeleit Abort, unvollständig, kompliz d Embolie	007.1	Mißlung ärztl Aborteinleit, kompliz d Spätblutg/verst Blutg
004.3	Ärztl eingeleit Abort, unvollständig, m so u nnbez Kompliz	007.2	Mißlung ärztliche Aborteinleit, kompliz d Embolie
004.4	Ärztl eingeleit Abort, unvollständig, oh Kompliz	007.3	Mißlung ärztliche Aborteinleit m so/nnbez Kompliz
004.5	Ärztl eingeleit Abort, kompl/nnbez, kompliz d Inf GenitTr/Becken	007.4	Mißlung ärztliche Aborteinleit oh Kompliz
004.6	Ärztl eingeleit Abort, kompl/nnbez, kompliz d SpBlutg/verst Blutg	007.5	Mißlung so/nnbez Aborteinleit, kompliz d Inf GenitTr/Becken
004.7	Ärztl eingeleit Abort, kompl/nnbez, kompliz d Embolie	007.6	Mißlung so/nnbez Aborteinleit, kompliz d SpBlutg/verst Blutg
004.8	Ärztl eingeleit Abort, kompl/nnbez, m so u nnbez Kompliz	007.7	Mißlung so/nnbez Aborteinleit, kompliz d Embolie
004.9	Ärztl eingeleit Abort, kompl/nnbez, oh Kompliz	007.8	Mißlung so/nnbez Aborteinleit m so/nnbez Kompliz
005.0	So Abort, unvollständig, kompliz d Infekt Genitaltr/Becken	007.9	Mißlung so/nnbez Aborteinleit oh Kompliz
005.1	So Abort, unvollständig, kompliz d Spätblutg/verst Blutg		

**ADRG O64 Frustrane Wehen**

Hauptdiagnose in Tabelle O64-1

**DRG O64A Frustrane Wehen, mehr als ein Belegungstag**

Verweildauer > 1 Tag

**DRG O64B Frustrane Wehen, ein Belegungstag**



**Hauptdiagnose O64-1**

O47.0	Frustrane Kontraktionen vor 37 vollendeten SSW	O61.9	Mißlungene Geburtseinleitung, nnbez
O47.1	Frustrane Kontraktionen ab 37 od mehr vollendeten SSW	O62.2	Sonstige Wehenschwäche
O60.0	Vorzeitige Wehen ohne Entbindung	O62.8	Sonstige abnorme Wehentätigkeit
O61.8	Sonstige mißlungene Geburtseinleitung	O62.9	Abnorme Wehentätigkeit, nnbez

**ADRG O65** **Andere vorgeburtliche stationäre Aufnahme**

Hauptdiagnose in Tabelle O65-1

**DRG O65A** **Andere vorgeburtliche stationäre Aufnahme mit äusserst schweren oder schweren CC oder komplexer Diagnose, Schwangerschaftsdauer 20 bis 33 vollendete Wochen**

(PCCL &gt; 2 oder Hauptdiagnose in Tabelle O65-2) und Nebendiagnose in Tabelle O65-3

**DRG O65B** **Andere vorgeburtliche stationäre Aufnahme mit äuss. schweren oder schweren CC oder kompl. Diagnose, Schwangerschaftsdauer bis 19 oder mehr als 33 vollendete Wochen, oder ohne äuss. schw. oder schw. CC, ohne komplexe Diagnose, 26 bis 33 vollendete Wochen**

PCCL &gt; 2 oder Hauptdiagnose in Tabelle O65-2 oder Nebendiagnose in Tabelle O65-4

**DRG O65C** **Andere vorgeburtliche stationäre Aufnahme ohne äusserst schwere oder schwere CC, ohne komplexe Diagnose, Schwangerschaftsdauer bis 26 oder mehr als 33 vollendete Wochen****Diagnose O65-1**

O10.0	Vorh besteh essent Hypert, die Schw/Geb/WoBett kompliz	O24.0	DM in Schwang, vorher besteh DM, prim insulabh [Typ-1-D]
O10.1	Vorh besteh hypert Herz-KH, die Schw/Geb/WoB kompliz	O24.1	DM in Schwang, vorher besteh DM, n prim insulabh [Typ-2-D]
O10.2	Vorh besteh hypert Nieren-KH Schw/Geb/WoBett kompliz	O24.2	DM in Schwang, vorher besteh DM d Fehl-/Mangelernähr
O10.3	Vorh best hypert Herz-/Nieren-KH Schw/Geb/WoB kompliz	O24.3	DM in Schwang, vorher besteh DM, nnbez
O10.4	Vorh besteh sek Hypert, die Schw/Geb/WoBett kompliz	O24.4	DM, während Schwangerschaft auftretend
O10.9	Nnbez, vorher besteh Hypert, die Schw/Geb/WoB kompliz	O24.9	Diabetes mellitus in Schwangerschaft, nnbez
O11	Vorbst chr Hypert aufgefropf Präekl Schw/Geb/WoB kompliz	O25	Fehl- u Mangelernährung in Schwangerschaft
O12.0	Schwangerschaftsödeme	O26.0	Übermäßige Gewichtszunahme in Schwangerschaft
O12.1	Schwangerschaftsproteinurie	O26.1	Geringe Gewichtszunahme in Schwangerschaft
O12.2	Schwangerschaftsödeme m Proteinurie	O26.2	Schwangerschaftsbetreuung b Neigung zu habit Abort
O13	Gestationshypertonie [schwang-induz Hypertonie]	O26.3	Schwangerschaft b liegendem Intrauterinpressar
O14.0	Leichte bis mäßige Präeklampsie	O26.4	Herpes gestationis
O14.1	Schwere Präeklampsie	O26.5	Hypotonie-Syndrom Mutter
O14.2	HELLP-Syndrom	O26.6	LeberKH während Schwangersch/Geburt/WoBett
O14.9	Präeklampsie, nnbez	O26.7	Subluxation Symphysis (pubica) währ Schw/Geb/WoBett
O15.0	Eklampsie während Schwangerschaft	O26.81	NierenKH, m Schwangerschaft verbunden
O15.9	Eklampsie, zeitlicher Bezug nicht angegeben	O26.82	Karpaltunnel-Synd während Schwangerschaft
O16	Nnbez Hypertonie Mutter	O26.83	Periphere Neuritis während Schwangerschaft
O21.0	Leichte Hyperemesis gravidarum	O26.88	So nbez Zustände m Schwangerschaft verbunden
O21.1	Hyperemesis gravidarum m Stoffwechselstörung	O26.9	Mit Schwangerschaft verbundener Zustand, nnbez
O21.2	Späterbrechen während Schwangerschaft	O28.0	Abn hämat Befund b pränat Screeningunters Mutter
O21.8	Sonst Erbrechen, das Schwangerschaft kompliziert	O28.1	Abn biochem Befund b pränat Screeningunters Mutter
O21.9	Erbrechen während Schwangerschaft, nnbez	O28.2	Abn zytol Befund b pränat Screeninguntersuchung Mutter
O22.0	Varizen unt Extremitäten in Schwangerschaft	O28.3	Abn Ultraschallbefund b pränat Screeningunters Mutter
O22.1	Varizen Genitalorgane in Schwangerschaft	O28.4	Abn radiol Befund b pränat Screeningunters Mutter
O22.2	Oberfl Thrombophlebitis in Schwangerschaft	O28.5	Abn genet Befund b pränat Screeningunters Mutter
O22.3	Tiefe Venenthrombose in Schwangerschaft	O28.8	Sonst abnorm Befund b pränat Screeningunters Mutter
O22.4	Hämorrhoiden in Schwangerschaft	O28.9	Anomaler Befund b pränat Screeningunters Mutter, nnbez
O22.5	Hirnvenenthrombose in Schwangerschaft	O29.0	Pulmonale Komplik b Anästhesie in Schwangerschaft
O22.8	Sonst Venen-KH als Komplikation in Schwangerschaft	O29.1	Kardiale Komplik b Anästhesie in Schwangerschaft
O22.9	Venen-KH als Komplikation in Schwangerschaft, nnbez	O29.2	Komplik ZNS b Anästhesie in Schwangerschaft
O23.0	Infektionen Niere in Schwangerschaft	O29.3	Toxische Reaktion auf Lokalanästhesie in Schwang
O23.1	Infektion Harnblase in Schwangerschaft	O29.4	Kopfschmerzen nach Spinal-/Periduralanästh in Schwang
O23.2	Infektionen Urethra in Schwangerschaft	O29.5	Sonst Komplik nach Spinal-/Periduralanästh in Schwang
O23.3	Inf von sonst Teilen Harnwege in Schwangerschaft	O29.6	Mißlingen/Schwierigkeiten Intubation in Schwangersch
O23.4	Nnbez Infektion Harnwege in Schwangerschaft	O29.8	Sonst Komplik b Anästhesie in Schwangerschaft
O23.5	Infektion Genitaltrakt in Schwangerschaft	O29.9	Komplik b Anästhesie in Schwangerschaft, nnbez
O23.9	So u nnbez Infektion UrogenitTrakt in Schwangerschaft	O30.0	Zwillingsschwangerschaft



030.1	Drillingsschwangerschaft	036.8	Betreuung Mutter wg sonst nbez Komplikationen b Feten
030.2	Vierlingsschwangerschaft	036.9	Betreuung Mutter wg Komplikationen b Feten, nnbez
030.8	Sonstige Mehrlingsschwangerschaft	040	Polyhydramnion
030.9	Mehrlingsschwangerschaft, nnbez	041.0	Oligohydramnion
031.0	Fetus papyraceus	041.1	Infektion Fruchtblase u Eihäute
031.1	Fortbesteh Schwangersch nach Fehlgeburt ein/mehr Feten	041.8	Sonst nbez Veränderung Fruchtwasser u Eihäute
031.2	Fortbesteh Schwangerschaft nach intraut Absterben	041.9	Veränderung Fruchtwasser u Eihäute, nnbez
031.8	So Komplik, für Mehrlingsschwangerschaft spezifisch	042.0	Vorzeit Blasensprung, Wehenbeginn innerhalb von 24 Std
032.0	Betreuung Mutter wg wechselnder Kindslage	042.11	Vorzeit Blasensprung, Wehenbeginn nach 1 bis 7 Tagen
032.1	Betreuung Mutter wg Beckenendlage	042.12	Vorzeit Blasensprung, Wehenbeginn nach > 7 Tagen
032.2	Betreuung Mutter b Quer- u Schräglage	042.2	Vorzeit Blasensprung, Wehenhemmung d Therapie
032.3	Betreuung Mutter b Gesichts-, Stirn- u Kinnlage	042.9	Vorzeitiger Blasensprung, nnbez
032.4	Betreuung Mutter b Nichteintreten Kopf zum Termin	043.0	Transplazentare Transfusionssyndrome
032.5	Betr Mutter b MehrSchw Lage-/EinstAnom ein/mehr Feten	043.1	Fehlbildung Plazenta
032.6	Betreuung Mutter b komb Lage- u Einstellungsanomalien	043.8	Sonstige pathologische Zustände Plazenta
032.8	Betreuung Mutter b so Lage- u Einstellungsanom Fetus	043.9	Pathologischer Zustand Plazenta, nnbez
032.9	Betreuung Mutter b Lage- u EinstellAnom Fetus, nnbez	044.00	Tiefer Sitz der Plazenta ohne (aktuelle) Blutung
033.0	Betr Mutter b Mißverhält d Deform mütterl knöch Becken	044.01	Placenta praevia ohne (aktuelle) Blutung
033.1	Betreuung Mutter b Mißverhältnis d allg verengtes Becken	044.10	Tiefer Sitz der Plazenta mit aktueller Blutung
033.2	Betreuung Mutter b Mißverhält d Beckeneingangsvereng	044.11	Placenta praevia mit aktueller Blutung
033.3	Betreuung Mutter b Mißverhält d Beckenausgangsvereng	045.0	Vorzeitige Plazentalösung b Gerinnungsstörung
033.4	Betr Mutter wg Mißverhält b komb mütterl u fetal Ursache	045.8	Sonstige vorzeitige Plazentalösung
033.5	Betr Mutter b Mißverhältnis d ungewöhnlich großen Feten	045.9	Vorzeitige Plazentalösung, nnbez
033.6	Betreuung Mutter b Mißverhältnis d Hydrozephalus Fetus	046.0	Präpartale Blutung b Gerinnungsstörung
033.7	Betreuung Mutter b Mißverhält d so Deformitäten Fetus	046.8	Sonstige präpartale Blutung
033.8	Betreuung Mutter b Mißverhältnis sonst Ursprung	046.9	Präpartale Blutung, nnbez
033.9	Betreuung Mutter b Mißverhältnis, nnbez	048	Übertragene Schwangerschaft
034.0	Betreuung Mutter b angeborener Fehlbildung Uterus	061.0	Mißlungene medikamentöse Geburtseinleitung
034.1	Betreuung Mutter b Tumor Corpus uteri	062.0	Primäre Wehenschwäche
034.2	Betreuung Mutter b Uterusnarbe d vorangeg chir Eingriff	071.0	Uterusruptur vor Wehenbeginn
034.30	Betr Mutter, b vagSono doku Zervix < 10mm o Trichterbild	098.0	Tuberkulose, die Schwang/Geb/WoBett kompliziert
034.31	Betreuung der Mutter bei Fruchtblasenprolaps	098.1	Syphilis, die Schwang/Geb/WoBett kompliziert
034.38	Betreuung der Mutter bei sonstiger Zervixinsuffizienz	098.2	Gonorrhoe, die Schwang/Geb/WoBett kompliziert
034.39	Betreuung der Mutter bei Zervixinsuff, nnbez	098.3	So Inf, d GeschlVerkehr übertr, Schw/Geb/WochB kompliz
034.4	Betreuung Mutter b sonst Anomalien Cervix uteri	098.4	Virushepatitis, die Schwangersch/Geburt/WoBett kompliz
034.5	Betreuung Mutter b sonst Anomalien gravid Uterus	098.5	Sonst Virus-KH Mutter, die Schw/Geb/WoBett kompliz
034.6	Betreuung Mutter b Anomalie Vagina	098.6	Protozoen-KH, die Schwangersch/Geburt/WoBett kompliz
034.7	Betreuung Mutter b Anomalie Vulva u Perineum	098.7	HIV-Kh, Schwangerschaft, Geburt u Wochenbett komplizierend
034.8	Betreuung Mutter b sonst Anomalien Beckenorgane	098.8	Sonst inf/paras KH Mutter, d Schw/Geb/WoB kompliz
034.9	Betreuung Mutter b Anomalie Beckenorgane, nnbez	098.9	Nnbez inf/paras KH Mutter, die Schw/Geb/WoB kompliz
035.0	Betreuung Mutter b (Va) Fehlbildung ZNS b Feten	099.0	Anämie, die Schwangersch/Geburt/WoBett kompliziert
035.1	Betreuung Mutter b (Va) Chromosomenanomalie b Feten	099.1	So KH Blut/blutbOrg Stör ImmSyst Schw/Geb/WoB kompliz
035.2	Betreuung Mutter b (Va) hereditäre KH b Feten	099.2	Endokrine, Ernähr-/StoffwKH, die Schw/Geb/WoB kompliz
035.3	Betreuung Mutter b (Va) Schädig Fetus d Virus-KH Mutter	099.3	Psych KH/KH Nervensyst, Schw/Geb/WoBett kompliz
035.4	Betreuung Mutter b (Va) Schädigung Fetus d Alkohol	099.4	KH Kreislsystem, die Schw/Geburt/WoBett kompliz
035.5	Betreuung Mutter b (Va) Schädig Fetus d AM/Drogen	099.5	KH Atmungssystem, die Schw/Geburt/WoBett kompliz
035.6	Betreuung Mutter b (Va) Schädig Fetus d Strahleneinwirk	099.6	KH Verdauungssystem, die Schw/Geburt/WoBett kompliz
035.7	Betreuung Mutter b (Va) Schädig Fetus u so med Maßn	099.7	KH Haut Unterhautgew, Schwang/Geb/WochBett kompliz
035.8	Betreuung Mutter b (Va) sonst Anom/Schädigung Fetus	099.8	Sonst nbez KH Zustände, die Schw/Geb/WochBett kompliz
035.9	Betreuung Mutter b (Va) Anom/Schädigung Fetus, nnbez	Z36.0	Pränat Screening ChromosAnomalien
036.0	Betreuung Mutter wg Rhesus-Isoimmunisierung	Z36.1	Pränat Screening erhöht Alpha-Fetoproteinspiegel
036.1	Betreuung Mutter wg sonst Isoimmunisierung	Z36.2	And pränat Screening mitls Amniozentese
036.2	Betreuung Mutter wg Hydrops fetalis	Z36.3	Pränat Screen Fehl b mitls US od and physikal Verf
036.3	Betreuung Mutter wg Anzeichen für fetale Hypoxie	Z36.4	Pränat Screen fet WachstRet mitls US od and physik Verf
036.4	Betreuung Mutter wg intrauterinen Fruchttodes	Z36.5	Pränat Screening Isoimmunisiert
036.5	Betreuung Mutter wg fetaler Wachstumsretardierung	Z36.8	Sonst pränat Screening
036.6	Betreuung Mutter wg fetaler Hypertrophie	Z36.9	Pränat Screening, nnbez
036.7	Betreuung Mutter wg lebensfähig Fetus b AbdomGravid		

**Hauptdiagnose O65-2**

022.3	Tiefe Venenthrombose in Schwangerschaft	034.30	Betr Mutter, b vagSono doku Zervix < 10mm o Trichterbild
022.5	Hirnvenenthrombose in Schwangerschaft	043.0	Transplazentare Transfusionssyndrome
034.1	Betreuung Mutter b Tumor Corpus uteri	044.11	Placenta praevia mit aktueller Blutung

**Nebendiagnose O65-3**

009.3	Schwangerschaftsdauer, 20 bis 25 vollendete Wochen	009.4	Schwangerschaftsdauer, 26 bis 33 vollendete Wochen
-------	--	-------	--

## Nebendiagnose O65-4

O09.4 Schwangerschaftsdauer, 26 bis 33 vollendete Wochen

### ADRG 962

#### Unzulässige geburtshilfliche Diagnosekombination

Diagnose in Tabelle 962-1 und keine OR-Prozedur

### DRG 962Z

#### Unzulässige geburtshilfliche Diagnosekombination

## Diagnose 962-1

O82 Geburt Einling d Schnittentbindung [Sectio caesarea]

### ADRGs 901, 902

#### OR-Prozeduren ohne Bezug

Hauptdiagnose in Tabelle 962-1 und OR-Prozeduren ohne Bezug oder (Hauptdiagnose in Tabelle O02-1 oder Nebendiagnose in Tabelle O02-2) und jede OR-Prozedur außer Tabelle O60-10 und OR- Prozeduren ohne Bezug

### DRGs 901A, 901B, 901C, 901D, 902Z



# **MDC 15**

Neugeborene



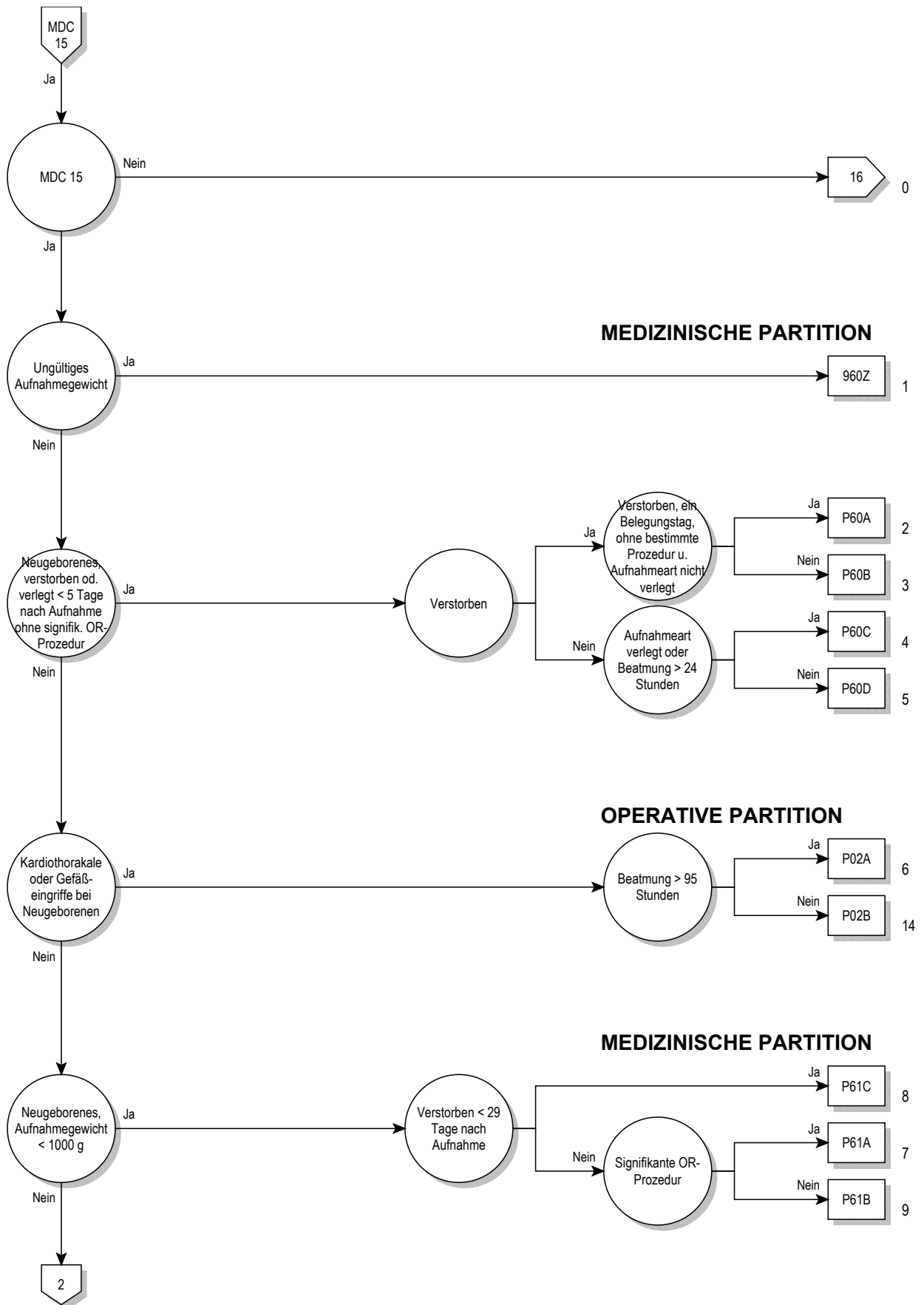

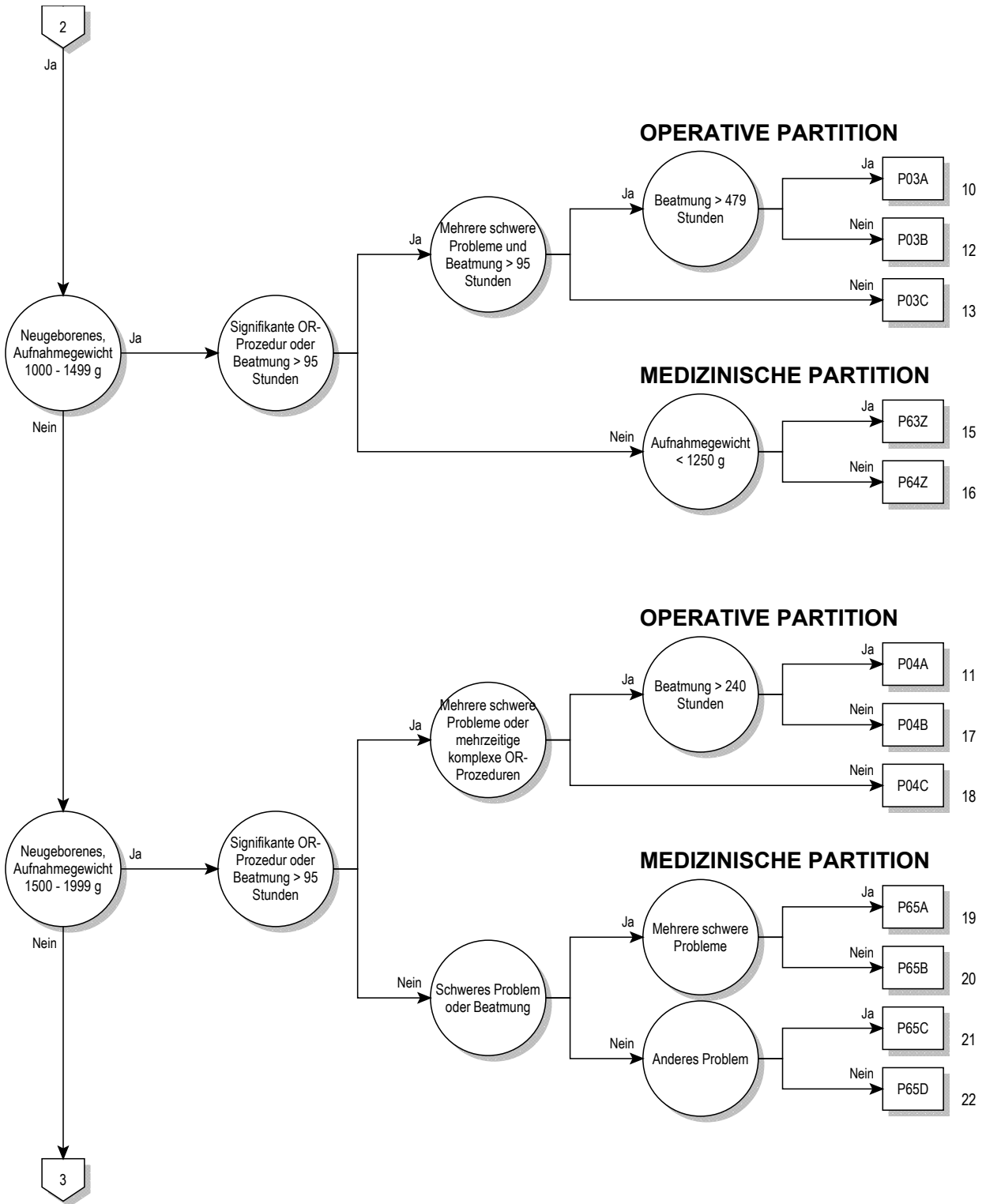



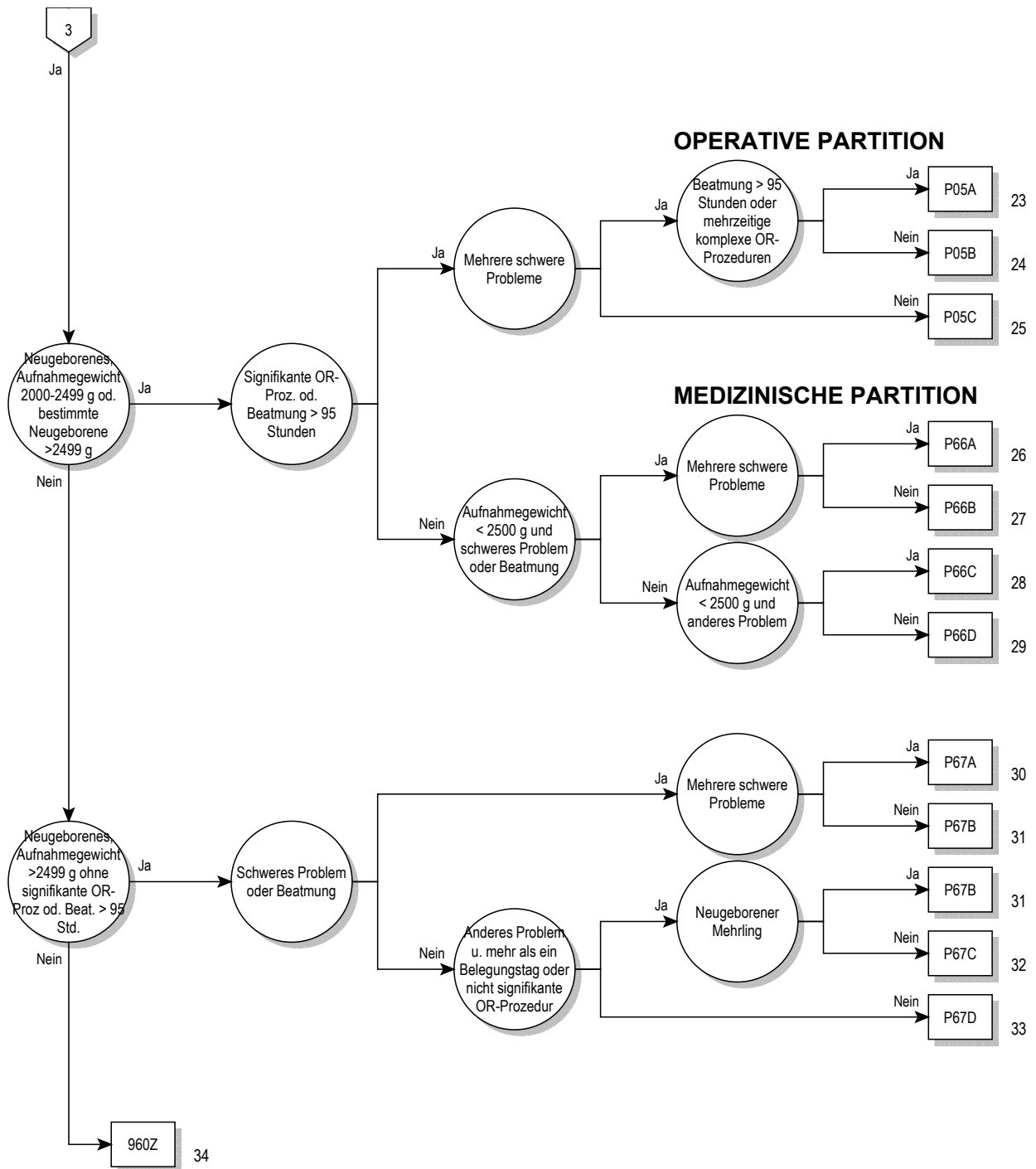



**Entscheidungslogik MDC 15**

Hauptdiagnose in Tabelle MDC15-0 oder Alter > 0 Tage und Alter < 28 Tage und Prozedur nicht in Tabelle MDC15-1 oder Alter > 27 Tage und Alter < 366 Tage und Prozedur nicht in Tabelle MDC15-1 und (Aufnahmegewicht > 0 g und Aufnahmegewicht < 2500 g oder Hauptdiagnose in Tabelle MDC15-0) und Aufnahmegewicht > 0 g und Aufnahmegewicht < 2500 g

**Hauptdiagnose für MDC 15 (MDC15-0)**

A33	Tetanus neonatorum	P08.0	Übergewichtige Neugeborene
P00.0	Schädigung Fetus/Neugeborene d hypertens KH Mutter	P08.1	So für Gestationsalter zu schwere Neugeborene
P00.1	Schädig Fetus/Neugeb d Nieren- u Harnweg-KH Mutter	P08.2	Nach Termin Gebor nicht zu schwer für GestatAlter
P00.2	Schädig Fetus/Neugeb d inf/parasitäre KH Mutter	P10.0	Subdurale Blutung d Geburtsverletzung
P00.3	Schäd Fetus/Neugeb d so Kreislauf-/Atemwegs-KH Mutter	P10.1	Zerebrale Blutung d Geburtsverletzung
P00.4	Schädig Fetus/Neugeb d ErnährungsStör Mutter	P10.2	Intraventriculäre Blutung d Geburtsverletzung
P00.5	Schädig Fetus/Neugeb d Verletz Mutter	P10.3	Subarachnoidale Blutung d Geburtsverletzung
P00.6	Schädigung Fetus/Neugeb d chirurg Eingriff b Mutter	P10.4	Tentoriumriß d Geburtsverletzung
P00.7	Schädig Fetus/Neugeb d so med Maßn b Mutter, aonkl	P10.8	So intrakran Verletz u Blutg d Geburtsverletzung
P00.8	Schädigung Fetus/Neugeb d sonst Zustände Mutter	P10.9	Nb bez intrakran Verletz u Blutg d Geburtsverletzung
P00.9	Schädigung Fetus/Neugeb d nnbez Zustand Mutter	P11.0	Hirnödem d Geburtsverletzung
P01.0	Schädigung Fetus/Neugeb d Zervixinsuffizienz	P11.1	Sonst nbez Hirnschädigung d Geburtsverletzung
P01.1	Schädigung Fetus/Neugeb d vorzeitigen Blasensprung	P11.2	Nb bez Hirnschädigung d Geburtsverletzung
P01.2	Schädigung Fetus/Neugeb d Oligohydramnion	P11.9	Geburtsverletzung ZNS, nnbez
P01.3	Schädigung Fetus/Neugeb d Polyhydramnion	P12.0	Kephalhämatom d Geburtsverletzung
P01.4	Schädigung Fetus/Neugeb b Extrauterin gravidität	P12.1	Geburtsgeschwulst d Geburtsverletzung
P01.5	Schädigung Fetus/Neugeb b Mehrlingsschwangerschaft	P12.2	Epikranielle subaponeurotische Blutg d Geburtsverletzung
P01.6	Schädigung Fetus/Neugeb d Tod der Mutter	P12.3	Quetschwunde behaarte Kopfhaut d Geburtsverletzung
P01.7	Schädig Fetus/Neugeb d Lageanomalie vor Wehenbeginn	P12.4	Überwachungsbed Verletz behaarte Kopfhaut b Neugeb
P01.8	Schädig Fetus/Neugeb d so mütterl SchwangKomplik	P12.8	Sonst Geburtsverletzungen behaarte Kopfhaut
P01.9	Schädig Fetus/Neugeb d mütterl SchwangKomplik, nnbez	P12.9	Geburtsverletzung behaarte Kopfhaut, nnbez
P02.0	Schädigung Fetus/Neugeb d Placenta praevia	P13.1	Sonstige Geburtsverletzung Schädel
P02.1	Schädig Fetus/Neugeb d so Formen Plazentalösung-/blutg	P13.2	Geburtsverletzung Femur
P02.2	Schäd Fetus/Neugeb d so/nnbez morph/funkt Plazentaanom	P13.3	Geburtsverletzung sonstige Röhrenknochen
P02.3	Schäd Fetus/Neugeb d transplazent Transfusionsyndrom	P13.4	Klavikularfraktur d Geburtsverletzung
P02.4	Schädigung Fetus/Neugeb d Nabelschnurvorfall	P13.8	Geburtsverletzungen an sonst Teilen Skelett
P02.5	Schäd Fetus/Neugeb d so Formen Nabelschnurkompress	P13.9	Geburtsverletzung Skeletts, nnbez
P02.6	Schädig Fetus/Neugeb d so u nnbez Zustände Nabelschnur	P15.0	Geburtsverletzung Leber
P02.7	Schädigung Fetus/Neugeb d Chorioamnionitis	P15.1	Geburtsverletzung Milz
P02.8	Schädigung Fetus/Neugeb d sonst Anomalien Eihäute	P15.2	Verletzung M sternocleidomastoideus d Geburtsverletz
P02.9	Schädigung Fetus/Neugeb d Anomalie Eihäute, nnbez	P15.3	Geburtsverletzung Auge
P03.0	Schäd Fetus/Neugeb d Entbind/Extrakt Beckenendlage	P15.4	Geburtsverletzung Gesicht
P03.1	Schäd Fet/Ngb d so Lag-/Halt-/EinstAnom/Mißv Weh/E	P15.5	Geburtsverletzung äußere Genitalorgane
P03.2	Schädigung Fetus/Neugeb d Zangenentbindung	P15.6	Adiponecrosis subcut neonat d Geburtsverletzung
P03.3	Schädig Fetus/Neugeb d Entbindung m Vakuumextraktor	P15.8	Sonstige nbez Geburtsverletzungen
P03.4	Schädigung Fetus/Neugeb d Schnittentbindung	P15.9	Geburtsverletzung, nnbez
P03.5	Schädigung Fetus/Neugeb d überstürzte Geburt	P20.0	Intraut Hypoxie, erstmals vor Wehenbeginn festgestellt
P03.6	Schädigung Fetus/Neugeb d abnorm Uteruskontraktionen	P20.1	Intraut Hypoxie, erstmals währ Wehen/Entb festgestellt
P03.8	Schäd Fetus/Neugeb d so nbez Kompl b Wehen Entbindung	P20.9	Intrauterine Hypoxie, nnbez
P03.9	Schäd Fetus/Neugeb d Kompl b Wehen u Entbindung, nnbez	P22.0	Atemnotsynd [Respiratory distress synd] Neugeborenes
P04.0	Schäd Fet/Ngb d Anästh/Analg Mutter w Schw/Weh/Entb	P22.1	Transitorische Tachypnoe b Neugeborenen
P04.1	Schädigung Fetus/Neugeb d sonst Medikation b Mutter	P23.0	Angeborene Pneumonie d Viren
P04.2	Schädigung Fetus/Neugeb d Tabakkonsum Mutter	P23.1	Angeborene Pneumonie d Chlamydien
P04.3	Schädigung Fetus/Neugeb d Alkoholkonsum Mutter	P23.2	Angeborene Pneumonie d Staphylokokken
P04.4	Schädigung Fet/Ngb d Einn abh-erz AM/Drogen d Mutter	P23.3	Angeborene Pneumonie d Streptokokken, Gruppe B
P04.5	Schädigung Fet/Ngb d chem Subst m Nahrung Mutter	P23.4	Angeborene Pneumonie d Escherichia coli
P04.6	Schäd Fet/Ngb d Exposit Mutter ggü chem Subst Umwelt	P23.5	Angeborene Pneumonie d Pseudomonasarten
P04.8	Schädigung Fet/Ngb d sonst Noxen, von Mutter übertrag	P23.6	Angeborene Pneumonie d sonstige Bakterien
P04.9	Schädigung Fet/Ngb d nnbez Noxen, von Mutter übertrag	P23.8	Angeborene Pneumonie d sonstige Erreger
P05.0	Für Gestationsalter zu leichte Neugeborene	P23.9	Angeborene Pneumonie, nnbez
P05.1	Für Gestationsalter zu kleine Neugeborene	P24.1	Fruchtwasser- u Schleimaspilation d Neugeborene
P05.2	Fet Mangelernähr Neugeb oA zu leicht/klein für GestatAlter	P24.2	Blutaspiration d Neugeborene
P05.9	Intrauterine Mangelentwicklung, nnbez	P24.3	Aspiration von Milch u regurgitierter Nahrung d Neugeb
P07.00	Neugeb, GebGewicht unt 500 g	P24.8	Sonst Aspirationssyndrome b Neugeborenen
P07.01	Neugeb, GebGewicht 500 b unt 750 g	P24.9	Aspirationssyndrom b Neugeborenen, nnbez
P07.02	Neugeb, GebGewicht 750 bis unt 1000 g	P25.0	Interstitielles Emphysem m Ursprung in Perinatalperiode
P07.10	Neugeb, GebGewicht 1000 bis unt 1250 g	P25.1	Pneumothorax m U in Perinatalperiode
P07.11	Neugeb, GebGewicht 1250 b unt 1500 g	P25.2	Pneumomediastinum m U in Perinatalperiode
P07.12	Neugeb, GebGewicht 1500 bis unt 2500 g	P25.3	Pneumoperikard m U in Perinatalperiode
P07.2	Neugeborenes m extremer Unreife	P25.8	So Zustände iVm interstit Emphysem m U in PerinatPer
P07.3	Sonstige vor Termin Geborene	P26.0	Tracheobronchiale Blutg m U in Perinatalperiode

P26.1	Massive Lungenblutung m U in Perinatalperiode	P54.9	Blutung b Neugeborenen, nnbez
P26.8	Sonst Lungenblutung m U in Perinatalperiode	P56.0	Hydrops fetalis d Isoimmunisierung
P26.9	Nnbez Lungenblutung m U in Perinatalperiode	P56.9	Hydrops fetalis d so u nnbez hämolytische KH
P28.0	Primäre Atelektase b Neugeborenen	P57.0	Kernikterus d Isoimmunisierung
P28.1	So u nnbez Atelektase b Neugeborenen	P57.8	Sonstiger nbez Kernikterus
P28.9	Störung Atmung b Neugeborenen, nnbez	P57.9	Kernikterus, nnbez
P29.0	Herzinsuffizienz b Neugeborenen	P58.0	Neugeborenenikterus d Quetschwunde
P29.1	Herzrhythmusstörung b Neugeborenen	P58.1	Neugeborenenikterus d Blutung
P29.2	Hypertonie b Neugeborenen	P58.2	Neugeborenenikterus d Infektion
P29.3	Persistierender Fetalkreislauf	P58.3	Neugeborenenikterus d Polyglobulie
P29.4	Transitorische Myokardischämie b Neugeborenen	P58.4	Neugeb-Ikterus d AM/Toxine, v Mutter übertr/Neugeb verabr
P29.8	So kardiovaskuläre KH m U in Perinatalperiode	P58.5	Neugeborenenikterus d Verschlucken mütterliches Blut
P29.9	Kardiovaskuläre KH m U in Perinatalperiode, nnbez	P58.8	Neugeborenenikterus d sonst nbez gesteigerte Hämolyse
P36.0	Sepsis b Neugeborenen d Streptokokken, Gruppe B	P58.9	Neugeborenenikterus d gesteigerte Hämolyse, nnbez
P36.1	Sepsis b Neugeborenen d sonst u nnbez Streptokokken	P59.0	Neugeborenenikterus in Verbindung m vorzeitiger Geburt
P36.2	Sepsis b Neugeborenen d Staphylococcus aureus	P59.8	Neugeborenenikterus d sonst nbez Ursachen
P36.3	Sepsis b Neugeborenen d so u nnbez Staphylokokken	P59.9	Neugeborenenikterus, nnbez
P36.4	Sepsis b Neugeborenen d Escherichia coli	P61.1	Polyglobulie b Neugeborenen
P36.5	Sepsis b Neugeborenen d Anaerobier	P61.8	Sonst nbez hämatologische KH in Perinatalperiode
P36.8	Sonstige bakterielle Sepsis b Neugeborenen	P61.9	Hämatologische KH in Perinatalperiode, nnbez
P36.9	Bakterielle Sepsis b Neugeborenen, nnbez	P70.0	Syndrom Kind Mutter m gestationsbed DM
P37.5	Kandidose b Neugeborenen	P70.1	Syndrom Kind diabetische Mutter
P38	Omphalitis b Neugeborenen m od oh leichte Blutg	P75	Mekoniumileus bei zystischer Fibrose
P39.0	Infektiöse Mastitis b Neugeborenen	P76.0	Mekoniumpfropf-Syndrom
P39.1	Konjunkt u Dakryozystitis b Neugeborenen	P78.0	Darmperforation in Perinatalperiode
P39.2	Intraamniale Infektion Fetus, aonkl	P78.1	Sonstige Peritonitis b Neugeborenen
P39.3	Harnwegsinfektion b Neugeborenen	P78.2	Hämatemesis u Meläna b Neugeb Verschluck mütterl Blut
P39.4	Hautinfektion b Neugeborenen	P80.0	Kältesyndrom b Neugeborenen
P39.8	Sonst nbez Infektion, für Perinatalperiode spezifisch	P80.8	Sonstige Hypothermie b Neugeborenen
P39.9	Infektion, für Perinatalperiode spezifisch, nnbez	P80.9	Hypothermie b Neugeborenen, nnbez
P50.0	Fetaler Blutverlust b Insertio velamentosa [Vasa praevia]	P81.0	Umweltbedingte Hyperthermie b Neugeborenen
P50.1	Fetaler Blutverlust aus rupturierter Nabelschnur	P81.8	Sonst nbez Störung Temperaturregulation Neugeborenes
P50.2	Fetaler Blutverlust aus Plazenta	P81.9	Störung Temperaturregulation Neugeborenes, nnbez
P50.3	Blutung in and Mehrling (fetofetal)	P83.0	Sclerema neonatorum
P50.4	Blutg in Kreislauf Mutter (fetomaternal)	P83.2	Hydrops fetalis, nicht d hämolytische KH bedingt
P50.5	Fet Blutverlust durchtr Ende Nabelschnur and Mehrling	P93	Reakt/Intoxikat d AM/Drogen, an Feten/Neugeb verabr
P50.8	Sonstiger fetaler Blutverlust	P94.1	Angeborene Muskelhypertonie
P50.9	Fetaler Blutverlust, nnbez	P94.8	Sonst Störung Muskeltonus b Neugeborenen
P51.0	Massive Nabelblutung b Neugeborenen	P94.9	Störung Muskeltonus b Neugeborenen, nnbez
P51.8	Sonstige Nabelblutungen b Neugeborenen	P95	Fetaltod nnbez Ursache
P51.9	Nabelblutung b Neugeborenen, nnbez	P96.0	Angeborene Niereninsuffizienz
P52.0	Intraventrik (nichttraumat) Blutg 1. Grad Fetus/Neugeb	P96.1	EntzugSympt Neugeb b Einn abh-erz AM/Drogen d Mutter
P52.1	Intraventrik (nichttraumat) Blutg 2. Grad Fetus/Neugeb	P96.2	EntzugsSympt b therapeut Anwendung v AM Neugeb
P52.2	Intraventrik (nichttraumat) Blutg 3. Grad Fetus/Neugeb	P96.3	Weite Schädelnähte b Neugeborenen
P52.3	Nnbez intraventrik (nichttraumat) Blutung Fetus/Neugeb	P96.4	SchwangAbbruch als Ursache v Zuständen Fetus/Neugeb
P52.4	Intrazerebrale (nichttraumat) Blutung Fetus/Neugeb	P96.5	Komplik b intraut Eingriff, aonkl, als Urs v Zust Fetus/Neugeb
P52.5	Subarachn Blutung (nichttraumat) Fetus/Neugeb	P96.8	Sonst nbez Zustände m Ursprung in Perinatalperiode
P52.6	Kleinhirnblutg (nichttraumat)/Blutg Fossa cranii post Fet/Ngb	P96.9	Zustand m Ursprung in Perinatalperiode, nnbez
P52.8	So intrakranielle (nichttraumat) Blutg Fetus/Neugeb	Z38.0	Einling, Geburt im Krankenhaus
P52.9	Intrakranielle (nichttraumat) Blutg Fetus/Neugeb, nnbez	Z38.1	Einling, Geburt außerhalb Krankenhaus
P54.0	Hämatemesis b Neugeborenen	Z38.2	Einling, Geburtsort nnbez
P54.1	Meläna b Neugeborenen	Z38.3	Zwilling, Geburt im Krankenhaus
P54.2	Rektumblutung b Neugeborenen	Z38.4	Zwilling, Geburt außerhalb Krankenhaus
P54.3	Sonst gastrointestinale Blutg b Neugeborenen	Z38.5	Zwilling, Geburtsort nnbez
P54.4	Nebennierenblutung b Neugeborenen	Z38.6	Anderer Mehrling, Geburt im Krankenhaus
P54.5	Hautblutung b Neugeborenen	Z38.7	Anderer Mehrling, Geburt außerhalb Krankenhaus
P54.6	Blutung aus Vagina b Neugeborenen	Z38.8	Anderer Mehrling, Geburtsort nnbez
P54.8	Sonstige nbez Blutungen b Neugeborenen		

**Prozedur für MDC 15 (MDC15-1)**

33.50↔	Lungentransplantation, n.n.bez.	37.51.20↔	Herz-Retransplantation während desselben stat Aufenthalts
33.51↔	Einseitige Lungentransplantation	37.51.99↔	Herztransplantation, sonstige
33.52↔	Beidseitige Lungentransplantation	41.00.00↔	Transplantation von Knochenmark Stammzellen n.n.bez.
33.53↔	LungenRetx während dess stationären Aufnh	41.00.05↔	Transplantation von Knochenmarkstammzellen, Fremdbezug
33.6x.00↔	Kombinierte Herz-Lungentransplantation, n.n.bez.	41.00.09↔	Sonstige Transplantation von Knochenmark Stammzellen
33.6x.10↔	Komb HerzLungenRetx während dess stationären Aufnh	41.00.11↔	Tx v Kmrk Stzl,Stzlb n erf Tx v hämpt Stzl,oh lvtAfb
33.6x.99↔	Kombinierte Herz-Lungentransplantation, sonstige	41.00.18↔	Tx v Kmrk Stzl,Stzlb n erf Tx v hämpt Stzl,n lvtAfb
37.51.00↔	Herztransplantation, n.n.bez.	41.01.01↔	Tx von Knochmark Stammztl, autolog, oh lvtroAufb
37.51.10↔	Herztransplantation	41.02.11↔	Tx v Kmrk Stzl.allg,NHLAdnt, n lvtAfb b Dff i1Antgn,vrw Spnd

41.02.12↔	Tx v Kmrk Stzl,allg,NHLAdnt,n IvtAfb Dff i2-3Ag(hpid),vrw Sp	41.06.04↔	Transfus v Nabelschnurblutstammzellen, allogen, Fremdbezug
41.02.21↔	Tx v Knchmrk Stmmzll,allg,NHLAdnt,n ivt Afb,Nvrw Spnd	41.07.01↔	Autol hämatop Stammztx, na ivitroAufb
41.02.31↔	Tx v Knchmrk Stmmzll, allg, HLAAdnt, n IvtAfb, vrw Spnd	41.07.02↔	Atl hämtp Stmmztx, Stmmzllsprnt n Chmthrpie
41.02.41↔	Tx v Knchmrk Stmmzll, allg, HLAAdnt, n IvtAfb, Nvrw Spnd	41.08.01↔	Allg hämtp Stmmztx,NHLAdnt,n ivtAfb b Dff i1Antgn,vrw Spnd
41.03.01↔	Tx v Knchmrk Stmmzll, allg, NHLAdnt, oh IvtAfb, vrw Spnd	41.08.02↔	Allg hämtp Stmmztx,NHLAdnt,n ivtAfb b Dff i23Antg,vrw Spnd
41.03.11↔	Tx v Knchmrk Stmmzll,allg,NHLAdnt,oh IvtAfb,Nvrw Spnd	41.08.11↔	Allg hämtp Stmmztx, NHLAdnt, n ivtAfb, Nvrw Spnd
41.03.21↔	Tx v Knchmrk Stmmzll, allg, HLAAdnt, oh IvtAfb, vrw Spnd	41.08.21↔	Allg hämtp Stmmztx, HLAAdnt, n ivtAfb, vrw Spnd
41.03.31↔	Tx v Knchmrk Stmmzll, allg, HLAAdnt, oh IvtAfb, Nvrw Spnd	41.08.31↔	Allg hämtp Stmmztx, HLAAdnt, n ivtAfb, Nvrw Spnd
41.04.01↔	Autol hämatop Stammztx, oh ivitroAufb	41.09.01↔	Tx von Knochmark Stammzll, autolog, na IvitroAufb
41.05.01↔	Allg hämtp Stmmztx, NHLAdnt, oh ivt Afb, vrw Spnd	50.51.00↔	Auxiliäre Lebertransplantation, n.n.bez.
41.05.11↔	Allg hämtp Stmmztx, NHLAdnt, oh ivt Afb, Nvrw Spnd	50.51.10↔	Aux LebRetx während dess stationären Aufnh
41.05.21↔	Allg hämtp Stmmztx, HLAAdnt, oh ivt Afb, vrw Spnd	50.51.99↔	Auxiliäre Lebertransplantation, sonstige
41.05.31↔	Allg hämtp Stmmztx, HLAAdnt, oh ivtAfb, Nvrw Spnd	50.59.00↔	Sonstige Lebertransplantation, n.n.bez.
41.05.41↔	Allog periph hämatop Stammzll, Ni HLAident, Fremdbezug	50.59.10↔	Lebertransplantation, gesamtes Organ
41.05.51↔	Allog periph hämatop Stammzll, HLAident, Fremdbezug	50.59.11↔	Lebertransplantation, Split-Leber
41.06.00↔	Nabelschnurblut-Stammzell-Transplantation, n.n.bez.	50.59.20↔	LebRetx, gesamtes Organ, während dess stat Aufnh
41.06.01↔	Transfus v Nabelschnurblutstammzellen allogen unverwandt	50.59.21↔	LebRetx, SplitLeb, während dess stationären Aufnh
41.06.02↔	Transfusion von Nabelschnurblutstammzellen autogen	50.59.99↔	Sonstige Lebertransplantation, sonstige
41.06.03↔	Transfusion von Nabelschnurblutstammzellen allogen verwandt		

**ADRG P02****Kardiothorakale oder Gefäßeingriffe bei Neugeborenen**

Prozedur in Tabelle P02-1

**DRG P02A****Kardiothorakale oder Gefäßeingriffe bei Neugeborenen mit Beatmung > 95 Stunden**

Dauer der maschinellen Beatmung &gt; 95 Stunden

**DRG P02B****Kardiothorakale oder Gefäßeingriffe bei Neugeborenen ohne Beatmung > 95 Stunden****Prozedur P02-1**

35.00↔	Valvulotomie am geschlossenen Herzen, Klappe nicht bez	35.22.00↔	Sonstiger Aortenklappenersatz, n.n.bez.
35.01↔	Valvulotomie am geschlossenen Herzen, Aortenklappe	35.22.10↔	Minimal-invasive Implantation einer Aortenklappe, n.n.bez.
35.02↔	Valvulotomie am geschlossenen Herzen, Mitralklappe	35.22.11↔	Minimal-invasive Implantation e Aortenklappe, transapikal
35.03↔	Valvulotomie am geschlossenen Herzen, Pulmonalklappe	35.22.19↔	Minimal-invasive Implantation einer Aortenklappe, sonst
35.04↔	Valvulotomie am geschlossenen Herzen, Trikuspidalklappe	35.22.20↔	Aortenklappenersatz durch Autotransplant [Ross-Operation]
35.10↔	Valvuloplastik a offenen Herz, ohne Ers, Klap Ni bez	35.22.30↔	Implant e klappentr Gefprothese, mechanische Aortklapp
35.11.00↔	Valvplast d Aortklapp a off Herz, oh Ers, n.n.bez.	35.22.99↔	Sonstiger Aortenklappenersatz, sonstige
35.11.10↔	Valvulotomie der Aortenklappe am offenen Herzen	35.23↔	Mitralklappenersatz mit Graft
35.11.20↔	Rk d Artklpp a off Herz, oh Ers, b kng Klppnm d Hz	35.24↔	Sonstiger Mitralklappenersatz
35.11.99↔	Valvuloplastik d Aortklapp a off Herz, oh Ers, So	35.25.00↔	Pulmonalklappenersatz mit Graft, n.n.bez.
35.12.00↔	Valvplast d Mitralkl a off Herz, oh Ers, n.n.bez.	35.25.10↔	Pulmonalklappenersatz mit Graft, Bioprothese
35.12.10↔	Valvulotomie der Mitralklappe am offenen Herzen	35.25.20↔	Implant e klappentr Gefprothese, mech Pulmonalklappe
35.12.11↔	Segelrekonstruktion der Mitralklappe am offenen Herzen	35.25.99↔	Pulmonalklappenersatz mit Graft, sonstige
35.12.20↔	Rk d Mitrkl a off Herz, oh Ers, b kng Klppnm d Hz	35.26.00↔	Sonstiger Pulmonalklappenersatz, n.n.bez.
35.12.99↔	Valvuloplastik d Mitralkl a off Herz, oh Ers, sonstige	35.26.10↔	Minimal-invasive Implantation einer Pulmonalklappe, n.n.bez.
35.13.00↔	Valvplast d Pulmklapp a off Herz, oh Ers, n.n.bez.	35.26.19↔	Minimal-invasive Implantation einer Pulmonalklappe, sonst
35.13.10↔	Valvulotomie der Pulmonalklappe am offenen Herzen	35.26.20↔	Implant e klappentr Gefprothese, Mech Pulmonalklappe
35.13.20↔	Rk d Plmkklpp a off Herz, oh Ers, b kng Klppnm d Hz	35.26.99↔	Sonstiger Pulmonalklappenersatz, sonstige
35.13.99↔	Valvuloplastik d Pulmklapp a off Herz, oh Ers, so	35.27↔	Trikuspidalklappenersatz mit Graft
35.14.00↔	Valvplast d Trikusklap a off Herz, oh Ers, n.n.bez.	35.28↔	Sonstiger Trikuspidalklappenersatz
35.14.10↔	Valvulotomie der Trikuspidalklappe am offenen Herzen	35.29.00↔	Herzklappenersatz, sonstige Klappe, n.n.bez.
35.14.11↔	Segelrekonstruktion der Trikuspidalklappe am offenen Herzen	35.29.10↔	Ers d AVKlappe b kongenitalen Klappenanomalien d Herz
35.14.20↔	Rk d Trkspklp a off Herz, oh Ers, b kng Klppnm d Hz	35.29.20↔	Ers d TruncusKlap b kongenitalen Klappanom d Herz
35.14.99↔	Valvuloplastik d Trikusklap a off Herz, oh Ers, so	35.29.99↔	Herzklappenersatz, sonstige Klappe, sonstige
35.19.00↔	Valvuloplastik a off Herz, oh Ers, So Klap, n.n.bez.	35.31↔	Papillarmuskelooperation
35.19.10↔	Rk e AVKlp a off Herz, oh Ers, b kng Klppnm d Hz	35.32↔	Sehnenfaden-Operation
35.19.11↔	Rk e Trncsklpp a off Herz, oh Ers, b kng Klppnm d Hz	35.33.00↔	Anuloplastik, n.n.bez.
35.19.99↔	Valvuloplastik a off Herz, oh Ers, So Klap, So	35.33.10↔	Anuloplastik der Mitralklappe, n.n.bez.
35.20↔	Herzklappenersatz, Klappe nicht bezeichnet	35.33.11↔	Anuloplastik der Mitralklappe, offen
35.21.00↔	Aortenklappenersatz mit Graft, n.n.bez.	35.33.19↔	Anuloplastik der Mitralklappe, sonstige
35.21.10↔	Aortenklappenersatz mit Graft, Bioprothese	35.33.20↔	Anuloplastik der Pulmonalklappe, n.n.bez.
35.21.11↔	Aorklappers m Graft selbexp Bioproth, nahtfrei, off chir	35.33.21↔	Anuloplastik der Pulmonalklappe, offen
35.21.20↔	Implant e klappentragenden Gefprothese, biol Aortklapp	35.33.29↔	Anuloplastik der Pulmonalklappe, sonstige
35.21.99↔	Aortenklappenersatz mit Graft, sonstige	35.33.30↔	Anuloplastik der Trikuspidalklappe, n.n.bez.

35.33.31↔	Anuloplastik der Trikuspidalklappe, offen	35.99.19↔	Sonstige Op b kong Klappanom d Herz, sonstige Klap
35.33.39↔	Anuloplastik der Trikuspidalklappe, sonstige	35.99.20↔	Sonstige Operationen an Herzklappen, minimal-invasiv
35.33.99↔	Anuloplastik, sonstige	35.99.99↔	Sonstige Operationen an Herzklappen, sonstige
35.34↔	Infundibulektomie	36.03↔	Koronarangioplastik am offenen Thorax
35.35.00↔	Operationen an den Trabeculae carneae cordis, n.n.bez.	36.09↔	Sonstige Koronararterien-Desobliteration
35.35.10↔	Subvalvuläre fibröse o muskuläre Res an d Aortklapp	36.10.00↔	Aortokoronarer Bypass zur Myokard-Revaskularisation, n.n.bez.
35.35.99↔	Operationen an den Trabeculae carneae cordis, sonstige	36.10.11↔	Aortokor Byp zur MyokRevaskularisation, konv Technik
35.39.00↔	Op an and an d Herzkl angrenz Strukturen, n.n.bez.	36.10.12↔	Aortokor Byp zur MyokRevask, d mininv Technik
35.39.10↔	Supravalvuläre Resektion, Herzklappe, n.n.bez.	36.10.19↔	Aortokor Byp zur MyokRevask, sonstige Technik
35.39.11↔	Supravalvuläre Resektion, Aortenklappe	36.10.99↔	Aortokoronarer Bypass zur Myokard-Revaskularisation, sonst
35.39.12↔	Supravalvuläre Resektion, Pulmonalklappe	36.11.00↔	(Aorto)koronarer Byp an e einz Korart, n.n.bez.
35.39.19↔	Supravalvuläre Resektion, sonstige Herzklappe	36.11.11↔	(Aorto)koronarer Byp an e einz Korart, konv Technik
35.39.99↔	Op an and an d Herzkl angrenz Strukturen, sonstige	36.11.12↔	(Aorto)koro Byp an e einz Korart, d mininv Technik
35.41.00↔	Vergrosserung e bestehenden Vorhofseptumdefektes, n.n.bez.	36.11.19↔	(Aorto)koro Byp an e einz Korart, sonstige Technik
35.41.10↔	Vergrosserung e besteh Vorhofseptumdefektes, off Tech	36.11.99↔	(Aorto)koronarer Byp an e einz Korart, sonstige
35.41.20↔	Vergross e besteh Vorhofseptumdefektes, geschl Tech	36.12.00↔	(Aorto)koronarer Bypass an zwei Koronararterien, n.n.bez.
35.41.99↔	Vergrosserung e bestehenden Vorhofseptumdefektes, sonst	36.12.11↔	(Aorto)koronarer Byp an 2 Korart, konv Technik
35.42.00↔	Bildung von Herzseptumdefekten, n.n.bez.	36.12.12↔	(Aorto)koro Byp an 2 Korart, d minimalinvasive Technik
35.42.10↔	Bildung von Herzseptumdefekten, offene Technik	36.12.19↔	(Aorto)koro (Aorto)koro Byp an 2 Korart, So Technik
35.42.20↔	Bildung von Herzseptumdefekten, geschlossene Technik	36.12.99↔	(Aorto)koronarer Bypass an zwei Koronararterien, sonst
35.42.99↔	Bildung von Herzseptumdefekten, sonstige	36.13.00↔	(Aorto)koronarer Bypass an drei Koronararterien, n.n.bez.
35.43.00↔	Vergross e besteh Ventrikelseptumdefektes, n.n.bez.	36.13.11↔	(Aorto)koronarer Byp an 3 Korart, konv Technik
35.43.10↔	Vergross e besteh Ventrikelseptumdefektes, off Tech	36.13.12↔	(Aorto)koro Byp an 3 Korart, d minimalinvasive Technik
35.43.20↔	Vergross e besteh Ventrikelseptumdefektes, geschl Tech	36.13.19↔	(Aorto)koronarer Byp an 3 Korart, sonstige Technik
35.43.99↔	Vergrosserung e besteh Ventrikelseptumdefektes, so	36.13.99↔	(Aorto)koronarer Bypass an drei Koronararterien, sonst
35.50↔	Korrektur von nicht näher bez Herzseptdef mit Prothese	36.14.00↔	(Art)kr (Art)kr Byp an 4 u mhr Krrt, n.n.bz.
35.51↔	Korr e Vorhofseptumdefektes m Prothese, offene Technik	36.14.11↔	(Aorto)koro Byp an 4 und mehr Korart, konv Technik
35.53↔	Korr e Ventrikelseptumdefektes m Prothese, off Zugang	36.14.12↔	(Aorto)koro Byp an 4 und mehr Korart, d mininv Technik
35.54↔	Korrektur von Endokardkissendefekten (AV-Kanal) mit Prothese	36.14.19↔	(Art)kr (Art)kr Byp an 4 u mhr Krrt, S Tch
35.55↔	Korr e Ventrikelseptumdefektes m Prothese, geschlossen	36.14.99↔	(Aorto)koro (Aorto)koro Byp an 4 und mehr Korart, so
35.60↔	Korrektur e nicht bez Herzseptumdefektes mit BioGraft	36.15↔	Einf Byp zwischen A. mammaia int und Koronararterien
35.61↔	Korrektur eines Vorhofseptumdefektes mit Bio-Graft	36.16↔	Zweifacher A. mammaia interna-Koronararterien Bypass
35.62↔	Korrektur eines Ventrikelseptumdefektes mit Bio-Graft	36.17↔	Abdomino-koronarer Arterien-Bypass
35.63↔	Korr von Endokardkissendefekten (AV-Kanal) mit Bio-Graft	36.19↔	Sonst Bypass-Anastomose zur Myokard Revaskularisation
35.70↔	Sonstige Ni näh bez Korr von Ni näh bez Herzseptdef	36.2↔	Myokard-Revaskularisation mit Arterien-Implantat
35.71↔	Sonstige nicht näher bez Korr e Vorhofseptumdefektes	36.31↔	Transmyokardiale Revaskularisation am offenen Thorax
35.72.00↔	Korrektur eines Ventrikelseptumdefektes, n.n.bez.	36.32↔	Sonstige transmyokardiale Revaskularisation
35.72.10↔	Verschluss eines erworbenen Ventrikelseptumdefektes	36.33↔	Endoskopische transmyokardiale Revaskularisation
35.72.99↔	Korrektur eines Ventrikelseptumdefektes, sonstige	36.34↔	Perkutane transmyokardiale Revaskularisation
35.73↔	So und Ni näh bez Korr von Endokardkissendef (Avkan)	36.39.00↔	Sonstige Herz-Revaskularisation, n.n.bez.
35.81↔	Totalkorrektur einer Fallot-Tetralogie	36.39.10↔	Herz-Revaskularisation durch Koronararterienpatch
35.82↔	Totalkorrektur von total falsch mündenden Pulmonalvenen	36.39.11↔	Revision eines Koronararterienbypass
35.83↔	Totale Rekonstruktion des Truncus arteriosus	36.39.12↔	Neuanlage eines Koronararterienbypass
35.84↔	Totalkorr d Transposition d gross Gef, ni ao klass	36.39.13↔	Transposition von Koronararterien
35.91↔	Interatriale Transposition des venösen Rückflusses	36.39.14↔	HerzRevask m fr A. mamm intTx (IMATx)
35.92↔	Erzeug e Cond zwischen rechtem Ventrikel und Pulmonart	36.39.99↔	Sonstige Herz-Revaskularisation, sonstige
35.93↔	Erzeugen eines Conduits zwischen linkem Ventrikel und Aorta	36.91↔	Korrektur eines Koronargefäss-Aneurysmas
35.94↔	Erzeugen eines Conduits zwischen Vorhof und Pulmonalarterie	36.99.00↔	Sonstige Operationen an Herzgefässen n.n.bez.
35.95.00↔	Revision einer Korrekturoperation am Herzen, n.n.bez.	36.99.10↔	Intrakoronare Stammzelltherapie, n.n.bez.
35.95.10↔	Prothesenrefixation eines Herzklappenersatzes, n.n.bez.	36.99.11↔	Intrakor Stammzth oh Anr v Stammzfrakt o kult Verm
35.95.11↔	Prothesenrefixation eines Aortenklappenersatzes	36.99.12↔	Intrakor Stammzth m Anr v Stammzfrakt o kult Verm
35.95.12↔	Prothesenrefixation eines Mitralklappenersatzes	36.99.19↔	Intrakoronare Stammzelltherapie, sonstige
35.95.13↔	Prothesenrefixation eines Pulmonalklappenersatzes	36.99.20↔	Operationen bei kongenitalen Anomalien der Herzgefässe
35.95.14↔	Prothesenrefixation eines Trikuspidalklappenersatzes	36.99.30↔	Rekonstruktion des Koronarostiums
35.95.19↔	Prothesenrefixation eines Herzklappenersatzes, sonstige	36.99.40↔	Sympathektomie der Koronararterien
35.95.99↔	Revision einer Korrekturoperation am Herzen, sonstige	36.99.99↔	Sonstige Operationen an Herzgefässen, sonstige
35.98.00↔	Sonstige Operationen an Herzsepten, n.n.bez.	37.10↔	Inzision am Herzen n.n.bez.
35.98.10↔	Prktnntmslmnl Vrschl e Vhsptmdfks, n.n.bz.	37.11.00↔	Kardiotomie, n.n.bez.
35.98.11↔	Prktrnsl Vrschl e Vhsptmdfks (ein Vrschldv)	37.11.10↔	Epikardiale, endokardiale und epimyokardiale Inzision
35.98.12↔	Prktrnsl Vrschl e Vhsptmdfks (mhr als ein Vrschldv)	37.11.99↔	Kardiotomie, sonstige
35.98.19↔	Prktnntmslmnl Vrschl e Vhsptmdfks, S	37.32↔	Aneurysmektomie am Herzen
35.98.30↔	Perkutanentransluminalen Verschl e Vsd	37.33.00↔	Exz o Destr v and Lös o Gew d Herz, off Zug, n.n.bez.
35.98.99↔	Sonstige Operationen an Herzsepten, sonstige	37.33.10↔	Exz o Destr a Reizleitungssystem, off Zugang, n.n.bez.
35.99.00↔	Sonstige Operationen an Herzklappen, n.n.bez.	37.33.11↔	Exz o Dstr a Reizsystem, off Zug, abltv Mssn b Tchyrrhythmie
35.99.10↔	Sonstige Operationen b kong Klappanom d Herz, n.n.bez.	37.33.19↔	Exz o Destr a Reizleitungssystem, off Zugang, sonstige
35.99.11↔	Sonstige Op b kong Klappanom d Herz, Aortklapp	37.33.20↔	Exz von and Läsion oder Gew d Herzens, offener Zugang
35.99.12↔	Sonstige Operationen b kong Klappanom d Herz, Mitralkl	37.33.30↔	Destr von and Läsion oder Gew d Herz, offener Zugang
35.99.13↔	Sonstige Op b kong Klappanom d Herz, Pulmonalklappe	37.33.99↔	Exz o Destr von and Lös o Gew d Herz, off Zugang, so
35.99.14↔	Sonstige Op b kong Klappanom d Herz, Trikuspidalklappe	37.35↔	Partielle Ventrikulektomie
35.99.15↔	So Op b kong Klappanom d Herz, AV o Trunkusklappe	37.41↔	Implant von prothetischem herzunterst System a Herz

37.49↔	Sonst plastische Rekonstruktion am Herzen und Perikard	38.07.00↔	Inzision von abdominalen Venen, n.n.bez.
37.4x.00↔	Plastische Rekonstruktion von Herz und Perikard, n.n.bez.	38.07.10↔	Inzision von tiefen abdominalen Venen, n.n.bez.
37.4x.10↔	Naht des Perikardes (nach Verletzung)	38.07.11↔	Inzision der V. cava inferior
37.4x.11↔	Plastische Rekonstruktion des Perikards, sonstige	38.07.12↔	Inzision der V. iliaca
37.4x.20↔	Naht des Myokardes (nach Verletzung)	38.07.19↔	Inzision von tiefen abdominalen Venen, sonstige
37.4x.21↔	Plastische Rekonstruktion des Myokard, sonstige	38.07.99↔	Inzision von abdominalen Venen, sonstige
37.4x.99↔	Plastische Rekonstruktion von Herz und Perikard, sonst	38.15.00↔	Endarterektomie der anderen thorakalen Gefässe, n.n.bez.
37.52↔	Implantation eines kompletten Herzersatzsystems	38.15.10↔	Endarterektomie der A. subclavia
37.62↔	Einsetzen von nicht-implantierbarem herzunterstütz System	38.15.20↔	Endarterektomie des Truncus brachiocephalicus
37.64.00↔	Entfernung von herzunterstützenden Systemen, n.n.bez.	38.15.30↔	Endarterektomie der A. pulmonalis
37.64.10↔	Entfernung einer intraortalen Ballonpumpe	38.15.40↔	Endarterektomie der V. pulmonalis
37.64.20↔	Entfernung einer extrakorporalen Pumpe	38.15.99↔	Endarterektomie der anderen thorakalen Gefässe, sonst
37.64.30↔	Entfernung einer parakorporalen Pumpe	38.34.00↔	Resektion der Aorta mit Anastomose, n.n.bez.
37.64.40↔	Entf eines kompletten Herzersatzsystems (Kunstherz)	38.34.10↔	Resektion d Aort ascendens und d Aortenbogens m Anast
37.64.50↔	Entfernung einer intrakorporalen Pumpe	38.34.20↔	Resektion der Aorta descendens mit Anastomose
37.64.60↔	Entfernung eines äußeren Myokardunterstützungssystems	38.34.30↔	Resektion der Aorta abdominalis mit Anastomose
37.64.70↔	Entf e transvasal platzierten axial Pumpe z Kreislauf	38.34.99↔	Resektion der Aorta mit Anastomose, sonstige
37.64.99↔	Entfernung von herzunterstützenden Systemen, sonstige	38.35.00↔	Resektion von thorakalen Gefässen mit Anastomose, n.n.bez.
37.65.00↔	Implant von äusserlichem herzunterst System, n.n.bez.	38.35.10↔	Resektion von thorakalen Arterien mit Anastomose, n.n.bez.
37.65.10↔	Implnt(ffn chr)e extrk Pmp(z.B. Kreislp o Zntmp),nnbz	38.35.11↔	Resektion der A. subclavia mit Anastomose
37.65.11↔	Imp(ffn chr)e extrk Pmp(z.B. Kreislp o Zntmp),unvnt	38.35.12↔	Resektion des Truncus brachiocephalicus mit Anastomose
37.65.12↔	Implnt(ffn chr)e extrk Pmp(z.B. Kreislp o Zntmp),bv	38.35.13↔	Resektion der A. pulmonalis mit Anastomose
37.65.19↔	Implnt(ffn chr)e extrk Pmp(z.B. Kreislp o Zntmp),so	38.35.19↔	Resektion von thorakalen Arterien mit Anastomose, sonst
37.65.20↔	Implant (offen chir) e parakorporalen Pumpe, n.n.bez.	38.35.20↔	Resektion von thorakalen Venen mit Anastomose, n.n.bez.
37.65.21↔	Implant (offen chir) e parak Pumpe, univentrikulär	38.35.21↔	Resektion der V. pulmonalis mit Anastomose
37.65.22↔	Implantation (offen chir) e parakorporalen Pumpe, biv	38.35.22↔	Resektion der V. subclavia mit Anastomose
37.65.29↔	Implant (offen chir) e parakorporalen Pumpe, sonstige	38.35.23↔	Resektion der V. cava superior mit Anastomose
37.65.50↔	Dauer d Beh m e univentr extrak Pumpe, n.n.bez.	38.35.28↔	Res von thorakalen von sonstigen tiefen Venen m Anast
37.65.51↔	Dauer d Bh m e unvnt extrk Pmp: wng als 48 Std	38.35.29↔	Resektion von thorakalen Venen mit Anastomose, sonstige
37.65.52↔	Dauer d Bh m e unvnt extrk Pmp: 48 bs unt 96 Std	38.35.99↔	Resektion von thorakalen Gefässen mit Anastomose, sonst
37.65.53↔	Dauer d Beh m e univentr extrak Pumpe: 96 Std u läng	39.0x.00↔	Shunt einer systemischen zur Pulmonalarterie, n.n.bez.
37.65.60↔	Dauer d Beh mit e biv extrakorporalen Pumpe, n.n.bez.	39.0x.10↔	Anast zwischen A. subcl u A. pulmon (BlalockTausig)
37.65.61↔	Dauer d Beh m e biv extrak Pumpe: weniger als 48 Std	39.0x.11↔	Anast zw Aort u A. pulmon dextra (WaterstonCooley)
37.65.62↔	Dauer d Beh m e biv extrak Pumpe: 48 bis unter 96 Std	39.0x.12↔	Anst zw Art dscndns u A. plmn snstr (PttsSmith)
37.65.69↔	Dauer d Beh mit e biv extrak Pumpe: mehr Stunden	39.0x.13↔	Anast zwischen A. pulmon sinistra und A. pulmon dextra
37.65.99↔	Implant von äusserlichem herzunterst System, sonstige	39.0x.20↔	Prothesenshunt zwischen A. pulmonalis und Aorta, zentral
37.66.00↔	Einsetz von implantbar herzunterst System, n.n.bez.	39.0x.21↔	Prothesenshunt zwischen A. pulmonalis und Aorta, peripher
37.66.10↔	Implant (offen chir) e intrakorporalen Pumpe, n.n.bez.	39.0x.23↔	Pulmonalarterielles Banding
37.66.11↔	Implant (offen chir) e intrakorp Pumpe, univentrikulär	39.0x.24↔	Shunt e systemischen z Pulmonart, DamusKayStanselOp
37.66.12↔	Implantation (offen chir) e intrakorporalen Pumpe, biv	39.0x.99↔	Shunt einer systemischen zur Pulmonalarterie, sonstige
37.66.19↔	Implant (offen chir) e intrakorporalen Pumpe, sonstige	39.21.00↔	Anastomose von der V. cava zur A. pulmonalis, n.n.bez.
37.66.99↔	Einsetz von implantbar herzunterst System, sonstige	39.21.10↔	GlennOp an e funktionell/morphologisch univentr Herz
37.67↔	Implantation eines herzmuskelstimulierenden Systems	39.21.99↔	Anastomose von der V. cava zur A. pulmonalis, sonstige
37.91↔	Offene Herzmassage	39.49.00↔	Sonstige Revision nach vaskulärem Eingriff, n.n.bez.
37.99.00↔	Sonstige Operationen an Herz und Perikard, n.n.bez.	39.49.10↔	Revision einer Gefäßanastomose
37.99.10↔	Intramyokardiale Stammzelltherapie, n.n.bez.	39.49.20↔	Revision eines vaskulären Implantates
37.99.11↔	Intramyok Stammzth oh Anr v Stammzfrakt o kult Verm	39.49.21↔	Wechsel eines vaskulären Implantates
37.99.12↔	Intramyok Stammzth m Anr v Stammzfrakt o kult Verm	39.49.22↔	Entfernung eines vaskulären Implantates
37.99.19↔	Intramyokardiale Stammzelltherapie, sonstige	39.49.30↔	Ersatz eines kardialen Conduit
37.99.20↔	Operationen bei kongenitalen Anomalien des Herzens, n.n.bez.	39.49.99↔	Sonstige Revision nach vaskulärem Eingriff, sonstige
37.99.21↔	Korrektur eines Double-outlet-right-ventricle vom Fallot-Typ	39.56.00↔	Plast Rekonstruktion e Blgef m GewPatch, n.n.bez.
37.99.22↔	Korrektur eines sonstigen Double-outlet-right-ventricle	39.56.10↔	Plast Reko von Gef an Kopf u Ha m GewPatch, n.n.bez.
37.99.23↔	Op an e funktionell/morphologisch univentr Herz	39.56.11↔	Plastische Rekonstruktion von intrakr Gef m GewPatch
37.99.24↔	Korrektur eines Cor triatriatum	39.56.12↔	Plastische Rekonstruktion der V. jugularis mit Gewebe-Patch
37.99.25↔	Korrektur eines Absent Pulmonary Valve Syndrom	39.56.19↔	Plast Reko von Gef an Kopf und Ha m GewPatch, so
37.99.29↔	Operationen bei kongenitalen Anomalien des Herzens, sonst	39.56.20↔	Plast Reko von Gef d ob Extrem m GewPatch, n.n.bez.
37.99.30↔	Ligatur eines Herzhohes	39.56.21↔	Plast Rekonstruktion von Aa d ob Extrem m GewPatch
37.99.80↔	Reoperation an Herz und Perikard	39.56.22↔	Plst Rk d V. sbcl, V. axll u V. brchiocphlc m GwPtch
37.99.99↔	Sonstige Operationen an Herz und Perikard, sonstige	39.56.23↔	Plast Reko v sonst tief Venen d ob Extrem m GewPatch
38.04.00↔	Inzision der Aorta, n.n.bez.	39.56.29↔	Plast Reko von Gef d ob Extrem m GewPatch, sonstige
38.04.10↔	Inzision von Aorta ascendens und Aortenbogen	39.56.30↔	Plast Reko von thorakalen Gef m GewPatch, n.n.bez.
38.04.20↔	Inzision der Aorta descendens	39.56.31↔	Plastische Rekonstruktion der thorak Aorta mit Gewebe-Patch
38.04.30↔	Inzision der Aorta abdominalis	39.56.32↔	Plastische Rekonstruktion der V. pulmonalis mit Gewebe-Patch
38.04.99↔	Inzision der Aorta, sonstige	39.56.33↔	Plastische Rekonstruktion der V. cava sup mit Gewebe-Patch
38.05.00↔	Inzision von anderen thorakalen Gefässen, n.n.bez.	39.56.39↔	Plast Reko von thorakalen Gef m GewPatch, sonstige
38.05.10↔	Inzision von anderen thorakalen Arterien	39.56.40↔	Plastische Rekonstruktion abd Aa m GewPatch, n.n.bez.
38.05.20↔	Inzision von thorakalen Venen, n.n.bez.	39.56.41↔	Plastische Rekonstruktion der abdom Aorta mit Gewebe-Patch
38.05.21↔	Inzision von thorakalen tiefen Venen	39.56.42↔	Plast Rekonstruktion des Truncus coeliacus mit Gewebe-Patch
38.05.29↔	Inzision von thorakalen Venen, sonstige	39.56.43↔	Plastische Rekonstruktion der A. gastrica mit Gewebe-Patch
38.05.99↔	Inzision von anderen thorakalen Gefässen, sonstige	39.56.44↔	Plastische Rekonstruktion der A. hepatica mit Gewebe-Patch

39.56.45↔	Plastische Rekonstruktion der A. lienalis mit Gewebe-Patch	39.57.31↔	Plast Reko d thorakalen Aort m synth Patch Graft
39.56.46↔	Plastische Rekonstruktion der A. renalis mit Gewebe-Patch	39.57.32↔	Plast Reko d V. pulmon m synthetischem Patch Graft
39.56.47↔	Plast Rekonstruktion der A. mesenterica mit Gewebe-Patch	39.57.33↔	Plast Reko d V. cava superior m synth Patch Graft
39.56.48↔	Plastische Rekonstruktion der A. iliaca mit Gewebe-Patch	39.57.39↔	Plast Reko von thorakalen Gef m synth Patch Graft, so
39.56.49↔	Plastische Rekonstruktion abd Aa m GewPatch, sonstige	39.57.40↔	Plast Reko abd Aa m synth Patch Graft, n.n.bez.
39.56.50↔	Plast Rekonstruktion abd Venen m GewPatch, n.n.bez.	39.57.41↔	Plast Reko d abd Aort m synthetischem Patch Graft
39.56.51↔	Plast Rekonstruktion der V. cava inferior mit Gewebe-Patch	39.57.42↔	Plast Reko d Truncus coeliacus m synth Patch Graft
39.56.52↔	Plastische Rekonstruktion der V. iliaca mit Gewebe-Patch	39.57.43↔	Plast Reko d A. gastrica m synthetischem Patch Graft
39.56.59↔	Plast Rekonstruktion abd Venen m GewPatch, sonstige	39.57.44↔	Plast Reko d A. hepatica m synthetischem Patch Graft
39.56.60↔	Plast Reko von Gef d unt Extrem m GewPatch, n.n.bez.	39.57.45↔	Plast Reko d A. lienalis m synthetischem Patch Graft
39.56.61↔	Plast Reko von Aa d unteren Extrem m GewPatch	39.57.46↔	Plast Reko d A. renalis m synthetischem Patch Graft
39.56.62↔	Plast Reko d V. fem und V.poplitea m GewPatch	39.57.47↔	Plast Reko d A. mesenterica m synth Patch Graft
39.56.63↔	Plast Reko v sonst tief Venen d unt Extrem m GewPatch	39.57.48↔	Plast Reko d A. iliaca m synthetischem Patch Graft
39.56.64↔	Plast Reko v oberfl Venen d Oberschenkels m GewPatch	39.57.49↔	Plast Reko abd Aa m synthetischem Patch Graft, so
39.56.69↔	Plast Reko von Gef d unteren Extrem m GewPatch, so	39.57.50↔	Plast Reko abd Venen m synth Patch Graft, n.n.bez.
39.56.99↔	Plast Rekonstruktion e Blgef m GewPatch, sonstige	39.57.51↔	Plast Reko d V. cava inferior m synth Patch Graft
39.57.00↔	Plast Reko m synthetischem Patch Graft, n.n.bez.	39.57.52↔	Plast Reko d V. iliaca m synthetischem Patch Graft
39.57.10↔	Plst Rk v Gf an Kpf u H m synth Ptch Grft, n.n.bz.	39.57.59↔	Plast Reko abd Venen m synthetischem Patch Graft, so
39.57.11↔	Plast Reko von intrakr Gef m synthetischem Patch Graft	39.57.60↔	Plst Rk v Gf d unt Extrm m synth Ptch Grft, n.n.bz.
39.57.12↔	Plast Reko v extkr Aa an Kopf u Ha m synth Patch Graft	39.57.61↔	Plast Reko von Aa d unteren Extrem m synth Patch Graft
39.57.13↔	Plast Reko d V. jugularis m synthetischem Patch Graft	39.57.62↔	Plast Reko d V. fem und V.poplitea m synth Patch Graft
39.57.19↔	Plast Reko v Gef an Kopf u Ha m synth Patch Graft, so	39.57.63↔	Plst Rk v snst tief Vv d unt Extrm m synth Ptch Grft
39.57.20↔	Plst Rk v Gf d ob Extrm m synth Ptch Grft, n.n.bz.	39.57.64↔	Plst Rk v obrfl Vv d Obschnkls m synth Ptch Grft
39.57.21↔	Plast Reko von Aa d ob Extrem m synth Patch Graft	39.57.69↔	Plast Reko v Gef d unt Extrem m synth Patch Graft, so
39.57.22↔	Plst Rk d V. sbcl,V. axil u V. brchiophlc m synth Ptch Grft	39.57.99↔	Plast Reko m synthetischem Patch Graft, sonstige
39.57.23↔	Plst Rk v snst tief Vv d ob Extrm m synth Ptch Grft	39.58↔	Plast Rekonstruktion e Blgef m Patch Graft n.n.bez.
39.57.29↔	Plast Reko von Gef d ob Extrem m synth Patch Graft, so	54.95↔	Inzision des Peritoneums
39.57.30↔	Plast Reko von thor Gef m synth Patch Graft, n.n.bez.		

**ADRG P03****Neugeborenes, Aufnahmegewicht 1000 - 1499 g mit signifikanter OR-Prozedur oder Beatmung > 95 Stunden**

Aufnahmegewicht < 1500 g und (jede OR-Prozedur außer Tabelle P03-1 oder Dauer der maschinellen Beatmung > 95 Stunden)

**DRG P03A****Neugeborenes, Aufnahmegewicht 1000 - 1499 g mit mehreren schweren Problemen, mit Beatmung > 479 Stunden**

Mehrere schwere Probleme beim Neugeborenen und Dauer der maschinellen Beatmung > 95 Stunden und Dauer der maschinellen Beatmung > 479 Stunden

**DRG P03B****Neugeborenes, Aufnahmegewicht 1000 - 1499 g, mit mehreren schweren Problemen, mit Beatmung > 95 und < 241 Stunden**

Mehrere schwere Probleme beim Neugeborenen und Dauer der maschinellen Beatmung > 95 Stunden

**DRG P03C****Neugeborenes, Aufnahmegewicht 1000 - 1499 g mit signifikanter OR-Prozedur oder Beatmung > 95 Stunden****Prozedur P03-1**

25.92↔	Linguale Frenulektomie	53.11↔	Beidseitige Operation von direkten Inguinalhernien
53.00↔	Einseitige Operation einer Inguinalhernie, n.n.bez.	53.12↔	Beidseitige Operation von indirekten Inguinalhernien
53.01↔	Einseitige Operation einer direkten Inguinalhernie	53.13↔	Bds Operation von Inguinalhernien, e dir und e indir
53.02↔	Einseitige Operation einer indirekten Inguinalhernie	53.14↔	Bds Op von dir Inghern m Transplantat o Prothese
53.03↔	Eins Operation e dir Inghern m Transplantat o Prothese	53.15↔	Bds Op von indir Inghern m Transplantat o Prothese
53.04↔	Operation e indir Inghern m Transplantat oder Prothese	53.16↔	Bds Op von Inghern, e dir und e indir m Tx o Proth
53.05↔	Op e Inghern m Transplantat o Prothese, n.n.bez.	53.17↔	Bds Op von Inghern m Transplantat o Prothese, n.n.bez.
53.10↔	Beidseitige Operation von Inguinalhernien, n.n.bez.	64.0↔	Zirkumzision



**ADRG P04 Neugeborenes, Aufnahmegegewicht 1500 - 1999 g mit signifikanter OR-Prozedur oder Beatmung > 95 Stunden**

Aufnahmegegewicht < 2000 g und (jede OR-Prozedur außer Tabelle P04-1 oder Dauer der maschinellen Beatmung > 95 Stunden)

**DRG P04A Neugeborenes, Aufnahmegegewicht 1000 - 1999 g mit Beatmung > 240 Stunden, mit mehreren schweren Problemen oder mehrzeitigen komplexen OR-Prozeduren**

(Mehrere schwere Probleme beim Neugeborenen oder Mehrzeitige komplexe OR-Prozeduren) und Dauer der maschinellen Beatmung > 240 Stunden

**DRG P04B Neugeborenes, Aufnahmegegewicht 1500 - 1999 g mit signifikanter OR-Prozedur oder Beatmung > 95 und < 241 Stunden, mit mehreren schweren Problemen oder mehrzeitigen komplexen OR-Prozeduren**

Mehrere schwere Probleme beim Neugeborenen oder Mehrzeitige komplexe OR-Prozeduren

**DRG P04C Neugeborenes, Aufnahmegegewicht 1500 - 1999 g mit signifikanter OR-Prozedur oder Beatmung > 95 Stunden, ohne mehrere schwere Probleme, ohne mehrzeitige komplexe OR-Prozeduren**15  
P05**Prozedur P04-1**

25.92↔	Linguale Frenulektomie	53.11↔	Beidseitige Operation von direkten Inguinalhernien
53.00↔	Einseitige Operation einer Inguinalhernie, n.n.bez.	53.12↔	Beidseitige Operation von indirekten Inguinalhernien
53.01↔	Einseitige Operation einer direkten Inguinalhernie	53.13↔	Bds Operation von Inguinalhernien, e dir und e indir
53.02↔	Einseitige Operation einer indirekten Inguinalhernie	53.14↔	Bds Op von dir Inghern m Transplantat o Prothese
53.03↔	Eins Operation e dir Inghern m Transplantat o Prothese	53.15↔	Bds Op von indir Inghern m Transplantat o Prothese
53.04↔	Operation e indir Inghern m Transplantat oder Prothese	53.16↔	Bds Op von Inghern, e dir und e indir m Tx o Proth
53.05↔	Op e Inghern m Transplantat o Prothese, n.n.bez.	53.17↔	Bds Op von Inghern m Transplantat o Prothese, n.n.bez.
53.10↔	Beidseitige Operation von Inguinalhernien, n.n.bez.	64.0↔	Zirkumzision

**ADRG P05 Neugeborenes, Aufnahmegegewicht > 1999 g mit signifikanter OR-Prozedur oder Beatmung > 95 Stunden**

(Aufnahmegegewicht < 2500 g oder Aufnahmegegewicht > 2499 g und (jede OR-Prozedur außer Tabelle P05-4 oder Dauer der maschinellen Beatmung > 95 Stunden) oder Aufnahmegegewicht > 2499 g und keine OR-Prozedur und keine Prozedur in Tabelle P05-5 und Dauer der maschinellen Beatmung < 25 Stunden und keine Diagnose in Tabelle P05-1 und (Verweildauer ist gleich 1 Tag oder Prozedur nicht in Tabelle P05-6 und keine Diagnose in Tabelle P05-2) und Diagnose in Tabelle P05-3) und (jede OR-Prozedur außer Tabelle P05-4 oder Dauer der maschinellen Beatmung > 95 Stunden)

**DRG P05A Neugeborenes, Aufnahmegegewicht > 1999 g mit signifikanter OR-Prozedur oder Beatmung > 95 Stunden oder mit mehrzeitigen komplexen OR-Prozeduren, mit mehreren schweren Problemen**

Mehrere schwere Probleme beim Neugeborenen und (Dauer der maschinellen Beatmung > 95 Stunden oder Mehrzeitige komplexe OR-Prozeduren)

**DRG P05B Neugeborenes, Aufnahmegegewicht > 1999 g mit signifikanter OR-Prozedur, mit mehreren schweren Problemen, ohne mehrzeitige komplexe OR-Prozeduren, ohne Beatmung > 95 Stunden**

Mehrere schwere Probleme beim Neugeborenen

**DRG P05C Neugeborenes, Aufnahmegegewicht > 1999 g mit signifikanter OR-Prozedur oder Beatmung > 95 Stunden, ohne mehrere schwere Probleme****Diagnose P05-1**

A01.0	Typhus abdominalis	A02.2	Lokalisierte Salmonelleninfektionen
A01.1	Paratyphus A	A02.8	Sonstige nbez Salmonelleninfektionen
A01.2	Paratyphus B	A02.9	Salmonelleninfektion, nnbez
A01.3	Paratyphus C	A03.0	Shigellose durch Shigella dysenteriae
A01.4	Paratyphus, nnbez	A03.1	Shigellose durch Shigella flexneri
A02.0	Salmonellenenteritis	A03.2	Shigellose durch Shigella boydii
A02.1	Salmonellensepsis	A03.3	Shigellose durch Shigella sonnei

A03.8	Sonstige Shigellosen	A41.0	Sepsis durch Staphylococcus aureus
A03.9	Shigellose, nnbez	A41.1	Sepsis durch sonstige näher bezeichnete Staphylokokken
A04.0	Darminfektion durch enteropathogene E coli	A41.2	Sepsis durch nnbez Staphylokokken
A04.1	Darminfektion durch enterotoxinbildende E coli	A41.3	Sepsis durch Haemophilus influenzae
A04.2	Darminfektion durch enteroinvasive E coli	A41.4	Sepsis durch Anaerobier
A04.3	Darminfektion durch enterohämorrhagische E coli	A41.51	Sepsis durch Escherichia coli [E coli]
A04.4	Sonstige Darminfektionen durch Escherichia coli	A41.52	Sepsis durch Pseudomonas
A04.5	Enteritis durch Campylobacter	A41.58	Sepsis durch sonstige gramnegative Erreger
A04.6	Enteritis durch Yersinia enterocolitica	A41.8	Sonstige nbez Sepsis
A04.7	Enterokolitis durch Clostridium difficile	A46	Erysipel [Wundrose]
A04.8	Sonst nbez bakterielle Darminfektionen	A48.0	Gasbrand [Gasödem]
A05.0	Lebensmittelvergiftung durch Staphylokokken	A48.1	Legionellose mit Pneumonie
A05.1	Botulismus	A48.2	Legionellose ohne Pneumonie [Pontiac-Fieber]
A05.2	Lebensmittelvergiftung durch Clostr perfring [Clostr welchii]	A50.0	Floride konnatale Frühsyphilis
A05.3	Lebensmittelvergiftung durch Vibrio parahaemolyticus	A50.1	Latente konnatale Frühsyphilis
A08.1	Akute Gastroenteritis Norovirus [Norwalk-Virus]	A50.2	Konnatale Frühsyphilis, nnbez
A08.5	Sonstige nbez Darminfektionen	A50.3	Konnatale spätsyphilitische Augenkrankheit
A09.0	Sonstige u nnbez Gastroenteritis u Kolitis infekt Ursprung	A50.4	Konnat spätauftret Neurosyphilis [Juv Neurosyph]
A09.9	Sonstige u nnbez Gastroenteritis u Kolitis nnbez Ursprung	A71.1	Aktives Stadium des Trachoms
A15.0	LuTB, d mikr Unt Sput ges, m/o Nachw d Kult o molbiol Verf	A74.8	Sonstige Chlamydienkrankheiten
A15.1	Lungentuberkulose, nur durch Kultur gesichert	A81.1	Subakute sklerosierende Panenzephalitis
A15.2	Lungentuberkulose, histologisch gesichert	A86	Virusenzephalitis, nnbez
A15.3	LungenTB, durch so u nnbez Untersuchungsverf gesichert	A87.0	Meningitis durch Enteroviren
A15.7	Primäre TB Atmungsorgane, bakt, molbiol od histol gesichert	A89	Virusinfektion des ZNS, nicht näher bezeichnet
A15.9	Nnbez TB Atmungsorgane, bakt, molekbiol od histol gesich	A96.0	Hämorrhagisches Fieber durch Junin-Viren
A16.0	Lungentuberkulose, bakt, molbiol u histol n gesichert	A96.1	Hämorrhagisches Fieber durch Machupo-Viren
A16.1	Lungentuberkulose, bakt, molbiol u hist Unt n durchgef	A96.2	Lassa-Fieber
A16.2	LungenTB oh Angabe bakt, molekularbiolog od histol Sicher	A96.8	Sonstiges hämorrhagisches Fieber durch Arenaviren
A16.7	Prim TB AtmOrg oh Ang bakt, molekularbiol od hist Sich	A96.9	Hämorrhagisches Fieber durch Arenaviren, nnbez
A16.9	Nnbez TB AtmOrg oh Ang bakt, molekbiol od hist Sich	A98.3	Marburg-Viruskrankheit
A17.0	Tuberkulöse Meningitis	A98.5	Hämorrhagisches Fieber mit renalem Syndrom
A17.1	Meningeales Tuberkulom	B00.0	Ekzema herpeticum Kaposi
A17.8	Sonstige Tuberkulose Nervensystem	B00.1	Dermatitis vesicularis d Herpesviren
A17.9	Tuberkulose des Nervensystems, nnbez	B00.2	Gingivostomatitis herpetica u Pharyngotonsillitis herpetica
A18.5	Tuberkulose des Auges	B00.3	Meningitis durch Herpesviren
A26.0	Haut-Erysipeloid	B00.4	Enzephalitis durch Herpesviren
A26.7	Erysipelothrix-Sepsis	B00.5	Augenkrankheit durch Herpesviren
A26.8	Sonstige Formen des Erysipeloids	B00.7	Disseminierte Herpesvirus-KH
A26.9	Erysipeloid, nnbez	B00.8	Sonstige Infektionsformen durch Herpesviren
A27.0	Leptospirosis icterohaemorrhagica [Weil-Krankheit]	B00.9	Infektion durch Herpesviren, nnbez
A27.8	Sonstige Formen der Leptospirose	B01.0	Varizellen-Meningitis
A27.9	Leptospirose, nnbez	B01.1	Varizellen-Enzephalitis
A28.0	Pasteurellose	B01.2	Varizellen-Pneumonie
A28.1	Katzenkratzkrankheit	B01.8	Varizellen mit sonstigen Komplikationen
A28.2	Extraintestinale Yersiniose	B01.9	Varizellen ohne Komplikation
A28.8	Sonst nbez bakterielle Zoonosen, aonkl	B02.0	Zoster-Enzephalitis
A28.9	Bakterielle Zoonose, nnbez	B02.1	Zoster-Meningitis
A32.0	Kutane Listeriose	B02.2	Zoster m Beteiligung anderer Abschnitte des Nervensystems
A32.1	Meningitis und Meningoenzephalitis durch Listerien	B02.3	Zoster ophthalmicus
A32.7	Listeriensepsis	B02.7	Zoster generalisatus
A32.8	Sonstige Formen der Listeriose	B02.8	Zoster mit sonstigen Komplikationen
A32.9	Listeriose, nnbez	B02.9	Zoster ohne Komplikation
A33	Tetanus neonatorum	B05.0	Masern, kompliziert durch Enzephalitis
A35	Sonstiger Tetanus	B05.1	Masern, kompliziert durch Meningitis
A37.0	Keuchhusten durch Bordetella pertussis	B05.2	Masern, kompliziert durch Pneumonie
A37.1	Keuchhusten durch Bordetella parapertussis	B05.3	Masern, kompliziert durch Otitis media
A37.8	Keuchhusten durch sonstige Bordetella-Spezies	B05.4	Masern mit Darmkomplikationen
A37.9	Keuchhusten, nnbez	B05.8	Masern mit sonstigen Komplikationen
A39.0	Meningokokkenmeningitis	B06.0	Röteln mit neurologischen Komplikationen
A39.1	Waterhouse-Friderichsen-Syndrom	B06.8	Röteln mit sonstigen Komplikationen
A39.2	Akute Meningokokkensepsis	B08.5	Vesikuläre Pharyngitis durch Enteroviren
A39.3	Chronische Meningokokkensepsis	B15.0	Virushepatitis A mit Coma hepaticum
A39.4	Meningokokkensepsis, nnbez	B15.9	Virushepatitis A ohne Coma hepaticum
A39.5	Herzkrankheit durch Meningokokken	B16.0	Akut VirHep B m DeltaVir (Begleitinfekt) u mit Coma hep
A40.0	Sepsis durch Streptokokken, Gruppe A	B16.1	Akut VirHep B m DeltaVir (Begleitinfekt) u oh Coma hep
A40.1	Sepsis durch Streptokokken, Gruppe B	B16.2	Akute Vir-Hep B oh Delta-Virus m Coma hep
A40.2	Sepsis durch Streptokokken, Gruppe D	B16.9	Akut Vir-Hep B oh Delta-Virus u oh Coma hep
A40.3	Sepsis durch Streptococcus pneumoniae	B17.0	Akut Delta-Virus-(Super-)Inf, Hep-B-(Virus-)Träger
A40.8	Sonst Sepsis durch Streptokokken	B17.1	Akute Virushepatitis C
A40.9	Sepsis durch Streptokokken, nicht näher bezeichnet	B17.2	Akute Virushepatitis E

B17.8	Sonstige nbez akute Virushepatitis	B45.3	Kryptokokkose der Knochen
B17.9	Akute Virushepatitis, nbez	B45.7	Disseminierte Kryptokokkose
B18.0	Chronische Virushepatitis B m Delta-Virus	B45.8	Sonstige Formen der Kryptokokkose
B18.1	Chronische Virushepatitis B oh Delta-Virus	B45.9	Kryptokokkose, nbez
B18.2	Chronische Virushepatitis C	B46.0	Mukormykose der Lunge
B18.8	Sonstige chronische Virushepatitis	B46.1	Rhinozerebrale Mukormykose
B18.9	Chronische Virushepatitis, nbez	B46.2	Mukormykose des Magen-Darmtraktes
B19.0	Nnbez Virushepatitis m hepatischem Koma	B46.3	Mukormykose der Haut
B19.9	Nnbez Virushepatitis oh hepatisches Koma	B46.4	Disseminierte Mukormykose
B20	Infekt/paras KH infolge HIV-KH [Hum Immdef-Vir-KH]	B46.5	Mukormykose, nbez
B21	BNB infolge HIV-KH [Hum Immdefiz-Virus-KH]	B46.8	Sonstige Formen der Zygomykose
B22	Sonst nbez KH infolge HIV-KH [Hum Immdef-Vir-KH]	B46.9	Zygomykose, nbez
B23.0	Akutes HIV-Infektionssyndrom	B47.0	Eumyzetom
B23.8	Sonstige nbez Krankheitszustände infolge HIV-KH	B47.1	Aktinomyzetom
B24	Nnbez HIV-KH [Humane Immundefizienz-Virus-KH]	B48.2	Allescheriose
B25.0	Pneumonie durch Zytomegalieviren	B48.7	Mykosen durch opportunistisch-pathogene Pilze
B25.1	Hepatitis durch Zytomegalieviren	B50.0	Malaria tropica mit zerebralen Komplikationen
B25.2	Pankreatitis durch Zytomegalieviren	B50.8	Sonst schwere Formen od Komplikat der Malaria tropica
B25.80	Infekt des Verdauungstraktes durch Zytomegalieviren	B50.9	Malaria tropica, nbez
B25.88	Sonstige Zytomegalie	B51.0	Malaria tertiana mit Milzruptur
B25.9	Zytomegalie, nbez	B51.8	Malaria tertiana mit sonstigen Komplikationen
B26.0	Mumps-Orchitis	B51.9	Malaria tertiana ohne Komplikation
B26.1	Mumps-Meningitis	B52.0	Malaria quartana mit Nephropathie
B26.2	Mumps-Enzephalitis	B52.8	Malaria quartana mit sonstigen Komplikationen
B26.3	Mumps-Pankreatitis	B52.9	Malaria quartana ohne Komplikation
B26.8	Mumps mit sonstigen Komplikationen	B53.0	Malaria durch Plasmodium ovale
B27.0	Mononukleose durch Gamma-Herpesviren	B53.1	Malaria durch Affen-Plasmodien
B27.1	Mononukleose durch Zytomegalieviren	B53.8	Sonstige parasitologisch bestätigte Malaria, aonkl
B27.8	Sonstige infektiöse Mononukleose	B54	Malaria, nbez
B27.9	Infektiöse Mononukleose, nbez	B58.0	Augenerkrankung durch Toxoplasmen
B30.1	Konjunktivitis durch Adenoviren	B58.1	Hepatitis durch Toxoplasmen
B30.3	Akute epidem hämorrhag Konjunktivitis (durch Enteroviren)	B58.2	Meningoenzephalitis durch Toxoplasmen
B33.2	Karditis durch Viren	B58.3	Toxoplasmose Lunge
B34.0	Infektion durch Adenoviren nbez Lok	B58.8	Toxoplasmosen mit Beteiligung sonstiger Organe
B37.1	Kandidose der Lunge	B58.9	Toxoplasmose, nbez
B37.2	Kandidose der Haut und der Nägel	B59	Pneumozystose
B37.4	Kandidose an sonst Lok des Urogenitalsystems	B97.0	Adenoviren als Urs von KH, in and Kap klassifiziert
B37.5	Candida-Meningitis	B97.1	Enteroviren als Urs von KH, in and Kap klassifiziert
B37.6	Candida-Endokarditis	C00.0	Bösartige Neubildung: Äußere Oberlippe
B37.81	Candida-Ösophagitis	C00.1	Bösartige Neubildung: Äußere Unterlippe
B38.0	Akute Kokzidioidomykose Lunge	C00.2	Bösartige Neubildung: Äußere Lippe, nicht näher bezeichnet
B38.1	Chronische Kokzidioidomykose der Lunge	C00.3	Bösartige Neubildung: Oberlippe, Innenseite
B38.2	Kokzidioidomykose der Lunge, nbez	C00.4	Bösartige Neubildung: Unterlippe, Innenseite
B38.3	Kokzidioidomykose der Haut	C00.5	Bösartige Neubildung: Lippe, nbez, Innenseite
B38.4	Kokzidioidomykose der Meningen	C00.6	Bösartige Neubildung: Lippenkommisur
B38.7	Disseminierte Kokzidioidomykose	C00.8	BNB: Lippe, mehrere Teilbereiche überlappend
B38.8	Sonstige Formen der Kokzidioidomykose	C00.9	Bösartige Neubildung: Lippe, nicht näher bezeichnet
B39.0	Akute Histoplasmose Lunge durch Histoplasma capsulatum	C01	Bösartige Neubildung des Zungengrundes
B39.1	Chron Histoplasmose Lunge durch Histoplasma capsulatum	C02.0	Bösartige Neubildung: Zungenrücken
B39.2	Histoplasm Lunge durch Histoplasma capsulatum, nbez	C02.1	Bösartige Neubildung: Zungenrand
B40.0	Akute Blastomykose der Lunge	C02.2	Bösartige Neubildung: Zungenunterfläche
B40.1	Chronische Blastomykose der Lunge	C02.3	BNB: Vordere zwei Drittel der Zunge, Bereich nbez
B40.2	Blastomykose der Lunge, nbez	C02.8	BNB: Zunge, mehrere Teilbereiche überlappend
B40.3	Blastomykose der Haut	C02.9	Bösartige Neubildung: Zunge, nicht näher bezeichnet
B40.7	Disseminierte Blastomykose	C03.0	Bösartige Neubildung: Oberkieferzahnfleisch
B40.8	Sonstige Formen der Blastomykose	C03.1	Bösartige Neubildung: Unterkieferzahnfleisch
B40.9	Blastomykose, nbez	C03.9	Bösartige Neubildung: Zahnfleisch, nicht näher bezeichnet
B41.0	Parakokzidioidomykose der Lunge	C04.0	Bösartige Neubildung: Vorderer Teil des Mundbodens
B41.7	Disseminierte Parakokzidioidomykose	C04.1	Bösartige Neubildung: Seitlicher Teil des Mundbodens
B41.8	Sonstige Formen der Parakokzidioidomykose	C04.8	BNB: Mundboden, mehrere Teilbereiche überlappend
B41.9	Parakokzidioidomykose, nbez	C04.9	Bösartige Neubildung: Mundboden, nicht näher bezeichnet
B44.0	Invasive Aspergillose der Lunge	C05.0	Bösartige Neubildung: Harter Gaumen
B44.1	Sonstige Aspergillose der Lunge	C05.1	Bösartige Neubildung: Weicher Gaumen
B44.2	Aspergillose der Tonsillen	C05.2	Bösartige Neubildung: Uvula
B44.7	Disseminierte Aspergillose	C05.8	BNB: Gaumen, mehrere Teilbereiche überlappend
B44.8	Sonstige Formen der Aspergillose	C05.9	Bösartige Neubildung: Gaumen, nicht näher bezeichnet
B44.9	Aspergillose, nbez	C06.0	Bösartige Neubildung: Wangenschleimhaut
B45.0	Kryptokokkose der Lunge	C06.1	Bösartige Neubildung: Vestibulum oris
B45.1	Kryptokokkose des Gehirns	C06.2	Bösartige Neubildung: Retromolarregion
B45.2	Kryptokokkose der Haut	C06.8	BNB: Sonst u nbez Teile Mund, mehrere Teilber überlapp

C06.9	Bösartige Neubildung: Mund, nicht näher bezeichnet	C22.0	Leberzellkarzinom
C07	Bösartige Neubildung der Parotis	C22.1	Intrahepatisches Gallengangskarzinom
C08.0	Bösartige Neubildung: Glandula submandibularis	C22.2	Hepatoblastom
C08.1	Bösartige Neubildung: Glandula sublingualis	C22.3	Angiosarkom der Leber
C08.8	BNB: Große Speicheldrüsen, mehrere Teilbereiche überlapp	C22.4	Sonstige Sarkome der Leber
C08.9	Bösartige Neubildung: Große Speicheldrüse, nnbez	C22.7	Sonstige näher bezeichnete Karzinome der Leber
C09.0	Bösartige Neubildung: Fossa tonsillaris	C22.9	Bösartige Neubildung: Leber, nicht näher bezeichnet
C09.1	Bösartige Neubildung: Gaumenbogen (vorderer) (hinterer)	C23	Bösartige Neubildung der Gallenblase
C09.8	BNB: Tonsille, mehrere Teilbereiche überlappend	C24.0	Bösartige Neubildung: Extrahepatischer Gallengang
C10.0	Bösartige Neubildung: Vallecula epiglottica	C24.1	BNB: Ampulla hepatopancreatica [Ampulla Vateri]
C10.1	Bösartige Neubildung: Vorderfläche der Epiglottis	C24.8	BNB: Gallenwege, mehrere Teilbereiche überlappend
C10.2	Bösartige Neubildung: Seitenwand des Oropharynx	C24.9	Bösartige Neubildung: Gallenwege, nicht näher bezeichnet
C10.3	Bösartige Neubildung: Hinterwand des Oropharynx	C25.0	Bösartige Neubildung: Pankreaskopf
C10.4	Bösartige Neubildung: Kiemengang	C25.1	Bösartige Neubildung: Pankreaskörper
C10.8	BNB: Oropharynx, mehrere Teilbereiche überlappend	C25.2	Bösartige Neubildung: Pankreasschwanz
C10.9	Bösartige Neubildung: Oropharynx, nicht näher bezeichnet	C25.3	Bösartige Neubildung: Ductus pancreaticus
C11.0	Bösartige Neubildung: Obere Wand des Nasopharynx	C25.4	BNB: Endokriner Drüsenanteil des Pankreas
C11.1	Bösartige Neubildung: Hinterwand des Nasopharynx	C25.7	Bösartige Neubildung: Sonstige Teile des Pankreas
C11.2	Bösartige Neubildung: Seitenwand des Nasopharynx	C25.8	BNB: Pankreas, mehrere Teilbereiche überlappend
C11.3	Bösartige Neubildung: Vorderwand des Nasopharynx	C25.9	Bösartige Neubildung: Pankreas, nicht näher bezeichnet
C11.8	BNB: Nasopharynx, mehrere Teilbereiche überlappend	C26.0	BNB: Intestinaltrakt, Teil nicht näher bezeichnet
C11.9	Bösartige Neubildung: Nasopharynx, nicht näher bezeichnet	C26.1	Bösartige Neubildung: Milz
C12	Bösartige Neubildung des Recessus piriformis	C26.8	BNB: Verdauungssystem, mehrere Teilbereiche überlappend
C13.0	Bösartige Neubildung: Regio postcricoidea	C26.9	BNB: Ungenau bezeichnete Lok des Verdauungssystems
C13.1	BNB: Aryepiglottische Falte, hypopharyngeale Seite	C30.0	Bösartige Neubildung: Nasenhöhle
C13.2	Bösartige Neubildung: Hinterwand des Hypopharynx	C30.1	Bösartige Neubildung: Mittelohr
C13.8	BNB: Hypopharynx, mehrere Teilbereiche überlappend	C31.0	Bösartige Neubildung: Sinus maxillaris [Kieferhöhle]
C13.9	Bösartige Neubildung: Hypopharynx, nicht näher bezeichnet	C31.1	Bösartige Neubildung: Sinus ethmoidalis [Siebbeinzellen]
C14.0	Bösartige Neubildung: Pharynx, nicht näher bezeichnet	C31.2	Bösartige Neubildung: Sinus frontalis [Stirnhöhle]
C14.2	BNB: Lymphatischer Rachenring [Waldeyer]	C31.3	Bösartige Neubildung: Sinus sphenoidalis [Keilbeinhöhle]
C14.8	BNB: Lippe, Mundhöhle u Pharynx, mehr Teilber überlapp	C31.8	BNB: Nasennebenhöhlen, mehrere Teilbereiche überlappend
C15.0	Bösartige Neubildung: Zervikaler Ösophagus	C31.9	Bösartige Neubildung: Nasennebenhöhle, nnbez
C15.1	Bösartige Neubildung: Thorakaler Ösophagus	C32.0	Bösartige Neubildung: Glottis
C15.2	Bösartige Neubildung: Abdominaler Ösophagus	C32.1	Bösartige Neubildung: Supraglottis
C15.3	Bösartige Neubildung: Ösophagus, oberes Drittel	C32.2	Bösartige Neubildung: Subglottis
C15.4	Bösartige Neubildung: Ösophagus, mittleres Drittel	C32.3	Bösartige Neubildung: Larynxknorpel
C15.5	Bösartige Neubildung: Ösophagus, unteres Drittel	C32.8	BNB: Larynx, mehrere Teilbereiche überlappend
C15.8	BNB: Ösophagus, mehrere Teilbereiche überlappend	C32.9	Bösartige Neubildung: Larynx, nicht näher bezeichnet
C15.9	Bösartige Neubildung: Ösophagus, nicht näher bezeichnet	C33	Bösartige Neubildung der Trachea
C16.0	Bösartige Neubildung: Kardia	C34.0	Bösartige Neubildung: Hauptbronchus
C16.1	Bösartige Neubildung: Fundus ventriculi	C34.1	Bösartige Neubildung: Oberlappen (-Bronchus)
C16.2	Bösartige Neubildung: Corpus ventriculi	C34.2	Bösartige Neubildung: Mittellappen (-Bronchus)
C16.3	Bösartige Neubildung: Antrum pyloricum	C34.3	Bösartige Neubildung: Unterlappen (-Bronchus)
C16.4	Bösartige Neubildung: Pylorus	C34.8	BNB: Bronchus u Lunge, mehrere Teilbereiche überlappend
C16.5	BNB: Kleine Krümmung des Magens, nicht näher bezeichnet	C34.9	BNB: Bronchus oder Lunge, nicht näher bezeichnet
C16.6	BNB: Große Krümmung des Magens, nicht näher bezeichnet	C37	Bösartige Neubildung des Thymus
C16.8	BNB: Magen, mehrere Teilbereiche überlappend	C38.0	Bösartige Neubildung: Herz
C16.9	Bösartige Neubildung: Magen, nicht näher bezeichnet	C38.1	Bösartige Neubildung: Vorderes Mediastinum
C17.0	Bösartige Neubildung: Duodenum	C38.2	Bösartige Neubildung: Hinteres Mediastinum
C17.1	Bösartige Neubildung: Jejunum	C38.3	BNB: Mediastinum, Teil nicht näher bezeichnet
C17.2	Bösartige Neubildung: Ileum	C38.4	Bösartige Neubildung: Pleura
C17.3	Bösartige Neubildung: Meckel-Divertikel	C38.8	BNB: Herz, Mediastinum u Pleura, mehr Teilber überlapp
C17.8	BNB: Dünndarm, mehrere Teilbereiche überlappend	C39.0	Bösartige Neubildung: Obere Atemwege, Teil nnbez
C17.9	Bösartige Neubildung: Dünndarm, nicht näher bezeichnet	C39.8	BNB: AtmOrg u sonst intrathorak Organe, mehr Teilber überl
C18.0	Bösartige Neubildung: Zäkum	C39.9	BNB: Ungenau bezeichnete Lok des Atmungssystems
C18.1	Bösartige Neubildung: Appendix vermiformis	C40.0	BNB Skapula u lange Knochen obere Extremität
C18.2	Bösartige Neubildung: Colon ascendens	C40.1	BNB kurze Knochen obere Extremität
C18.3	Bösartige Neubildung: Flexura coli dextra [hepatica]	C40.2	BNB lange Knochen untere Extremität
C18.4	Bösartige Neubildung: Colon transversum	C40.3	BNB kurze Knochen untere Extremität
C18.5	Bösartige Neubildung: Flexura coli sinistra [lienalis]	C40.8	BNB: Knochen u Gelenkknorpel Extrem, mehr TeilB überlapp
C18.6	Bösartige Neubildung: Colon descendens	C40.9	BNB: Knochen u Gelenkknorpel Extrem, nnbez
C18.7	Bösartige Neubildung: Colon sigmoideum	C41.1	BNB des Knochens u des Gelenkknorpels: Unterkieferknochen
C18.8	BNB: Kolon, mehrere Teilbereiche überlappend	C41.2	BNB des Knochens und des Gelenkknorpels: Wirbelsäule
C18.9	Bösartige Neubildung: Kolon, nicht näher bezeichnet	C41.30	BNB Knochen u Gelenkknorpel: Rippen
C19	Bösartige Neubildung am Rektosigmoid, Übergang	C41.31	BNB Knochen u Gelenkknorpel: Sternum
C20	Bösartige Neubildung des Rektums	C41.32	BNB Knochen u Gelenkknorpel: Klavikula
C21.0	Bösartige Neubildung: Anus, nicht näher bezeichnet	C41.4	BNB des Knochens u des Gelenkknorpels: Beckenknochen
C21.1	Bösartige Neubildung: Analkanal	C41.8	BNB: Knochen u Gelenkknorpel, mehrere Teilber überlapp
C21.2	Bösartige Neubildung: Kloakenregion	C41.9	BNB: Knochen und Gelenkknorpel, nicht näher bezeichnet
C21.8	BNB: Rektum, Anus u Analkanal, mehrere Teilber überlapp	C43.0	Bösartiges Melanom Lippe

C43.1	Bösartiges Melanom Augenlid, einschließl Kanthus	C54.9	Bösartige Neubildung: Corpus uteri, nicht näher bezeichnet
C43.2	Bösartiges Melanom Ohr u äußerer Gehörgang	C55	Bösartige Neubildung des Uterus, Teil nnbez
C43.3	Bösartiges Melanom so u nnbez Teile Gesicht	C56	Bösartige Neubildung des Ovars
C43.4	Bösartiges Melanom behaarte Kopfhaut u Hals	C57.0	Bösartige Neubildung: Tuba uterina [Fallopio]
C43.5	Bösartiges Melanom Rumpf	C57.1	Bösartige Neubildung: Lig latum uteri
C43.6	Bösartiges Melanom obere Extremität, einschl Schulter	C57.2	Bösartige Neubildung: Lig teres uteri
C43.7	Bösartig Melanom untere Extremität, einschlf Hüfte	C57.3	Bösartige Neubildung: Parametrium
C43.8	Bösartiges Melanom Haut, mehr Teilber überlapp	C57.4	Bösartige Neubildung: Uterine Adnexe, nnbez
C43.9	Bösartiges Melanom Haut, nnbez	C57.7	BNB: Sonstige näher bezeichnete weibliche Genitalorgane
C44.0	Sonstige bösartige Neubildungen: Lippenhaut	C57.8	BNB: Weibliche Genitalorgane, mehr Teilbereiche überlapp
C44.1	Sonstige BNB: Haut des Augenlides, einschließl Kanthus	C57.9	BNB: Weibliches Genitalorgan, nicht näher bezeichnet
C44.2	Sonstige BNB: Haut des Ohres u des äußeren Gehörganges	C60.0	Bösartige Neubildung: Praeputium penis
C44.3	Sonst BNB: Haut sonst u nnbez Teile des Gesichtes	C60.1	Bösartige Neubildung: Glans penis
C44.4	Sonstige BNB: Behaarte Kopfhaut und Haut des Halses	C60.2	Bösartige Neubildung: Penischaft
C44.5	Sonstige bösartige Neubildungen: Haut des Rumpfes	C60.8	Bösartige Neubildung: Penis, mehr Teilbereiche überlappend
C44.6	Sonst BNB: Haut der oberen Extremität, einschlf Schulter	C60.9	Bösartige Neubildung: Penis, nicht näher bezeichnet
C44.7	Sonst BNB: Haut der unteren Extremität, einschließl Hüfte	C62.0	Bösartige Neubildung: Dystoper Hoden
C44.8	Sonstige BNB: Haut, mehrere Teilbereiche überlappend	C62.1	Bösartige Neubildung: Deszendierter Hoden
C44.9	BNB Haut, nnbez	C62.9	Bösartige Neubildung: Hoden, nicht näher bezeichnet
C45.0	Mesotheliom Pleura	C63.0	Bösartige Neubildung: Nebenhoden [Epididymis]
C45.1	Mesotheliom Peritoneum	C63.1	Bösartige Neubildung: Samenstrang
C45.2	Mesotheliom Perikard	C63.2	Bösartige Neubildung: Skrotum
C45.7	Mesotheliom sonst Lok	C63.7	BNB: Sonstige näher bezeichnete männliche Genitalorgane
C45.9	Mesotheliom, nnbez	C63.8	BNB: Männliche Genitalorgane, mehr Teilbereiche überlapp
C47.0	BNB: Periphere Nerven Kopf, Gesicht u Hals	C63.9	Bösartige Neubildung: Männliches Genitalorgan, nnbez
C47.1	BNB: Periph Nerven obere Extremität, einschließl Schulter	C64	BNB der Niere, ausgenommen Nierenbecken
C47.2	BNB: Periphere Nerven untere Extremität, einschlf Hüfte	C65	BNB Nierenbecken
C47.3	Bösartige Neubildung: Periphere Nerven des Thorax	C66	BNB Ureter
C47.4	Bösartige Neubildung: Periphere Nerven des Abdomens	C67.0	Bösartige Neubildung: Trigonum vesicae
C47.5	Bösartige Neubildung: Periphere Nerven des Beckens	C67.1	Bösartige Neubildung: Apex vesicae
C47.6	BNB: Periphere Nerven des Rumpfes, nnbez	C67.2	Bösartige Neubildung: Laterale Harnblasenwand
C47.8	BNB: Periph Nerv/autonom Nervensyst, mehr Teilb überlapp	C67.3	Bösartige Neubildung: Vordere Harnblasenwand
C47.9	BNB: Periphere Nerven/autonomes Nervensystem, nnbez	C67.4	Bösartige Neubildung: Hintere Harnblasenwand
C48.0	Bösartige Neubildung: Retroperitoneum	C67.5	Bösartige Neubildung: Harnblasenhals
C48.1	Bösartige Neubildung: nbez Teile des Peritoneums	C67.6	Bösartige Neubildung: Ostium ureteris
C48.2	Bösartige Neubildung: Peritoneum, nicht näher bezeichnet	C67.7	Bösartige Neubildung: Urachus
C48.8	BNB: Retroperitoneum u Peritoneum, mehr Teilber überlapp	C67.8	BNB: Harnblase, mehrere Teilbereiche überlappend
C49.0	BNB: Bindegewebe u and Weichteilgew Kopf/Gesicht/Hals	C67.9	Bösartige Neubildung: Harnblase, nicht näher bezeichnet
C49.1	BNB: Bindegew u and WeichtGew ob Extr, einschlf Schult	C68.0	Bösartige Neubildung: Urethra
C49.2	BNB: Bindegew u and WeichtGew unter Extr, einschlf Hüfte	C68.1	Bösartige Neubildung: Paraurethrale Drüse
C49.3	BNB: Bindegewebe u andere Weichteilgewebe des Thorax	C68.8	BNB: Harnorgane, mehrere Teilbereiche überlappend
C49.4	BNB: Bindegewebe u andere WeichtGew des Abdomens	C68.9	Bösartige Neubildung: Harnorgan, nicht näher bezeichnet
C49.5	BNB: Bindegewebe u andere WeichtGewebe des Beckens	C69.0	Bösartige Neubildung: Konjunktiva
C49.6	BNB: Bindegew u and WeichtGewebe des Rumpfes, nnbez	C69.1	Bösartige Neubildung: Kornea
C49.8	BNB: Bindegew u and WeichtGew, mehr Teilber überlapp	C69.2	Bösartige Neubildung: Retina
C49.9	BNB: Bindegewebe und andere Weichteilgewebe, nnbez	C69.3	Bösartige Neubildung: Chorioidea
C50.0	Bösartige Neubildung: Brustwarze und Warzenhof	C69.4	Bösartige Neubildung: Ziliarkörper
C50.1	BNB: Zentraler Drüsenkörper der Brustdrüse	C69.5	Bösartige Neubildung: Tränendrüse und Tränenwege
C50.2	BNB: Oberer innerer Quadrant der Brustdrüse	C69.6	Bösartige Neubildung: Orbita
C50.3	BNB: Unterer innerer Quadrant der Brustdrüse	C69.8	BNB: Auge u Augenanhangsgebilde, mehr Teilber überlapp
C50.4	BNB: Oberer äußerer Quadrant der Brustdrüse	C69.9	Bösartige Neubildung: Auge, nicht näher bezeichnet
C50.5	BNB: Unterer äußerer Quadrant der Brustdrüse	C70.0	Bösartige Neubildung: Hirnhäute
C50.6	Bösartige Neubildung: Recessus axillaris der Brustdrüse	C70.1	Bösartige Neubildung: Rückenmarkshäute
C50.8	BNB: Brustdrüse, mehrere Teilbereiche überlappend	C70.9	Bösartige Neubildung: Meningen, nicht näher bezeichnet
C50.9	Bösartige Neubildung: Brustdrüse, nicht näher bezeichnet	C71.0	BNB: Zerebrum, ausgenommen Hirnlappen und Ventrikel
C51.0	Bösartige Neubildung der Vulva: Labium majus	C71.1	Bösartige Neubildung: Frontallappen
C51.1	Bösartige Neubildung der Vulva: Labium minus	C71.2	Bösartige Neubildung: Temporalappen
C51.2	Bösartige Neubildung der Vulva: Klitoris	C71.3	Bösartige Neubildung: Parietallappen
C51.8	BNB: Vulva, mehrere Teilbereiche überlappend	C71.4	Bösartige Neubildung: Okzipitalappen
C51.9	Bösartige Neubildung: Vulva, nicht näher bezeichnet	C71.5	Bösartige Neubildung: Hirnventrikel
C52	Bösartige Neubildung der Vagina	C71.6	Bösartige Neubildung: Zerebellum
C53.0	Bösartige Neubildung: Endozervix	C71.7	Bösartige Neubildung: Hirnstamm
C53.1	Bösartige Neubildung: Ektozervix	C71.8	Bösartige Neubildung: Gehirn, mehrere Teilbereiche überlapp
C53.8	BNB: Cervix uteri, mehrere Teilbereiche überlappend	C71.9	Bösartige Neubildung: Gehirn, nicht näher bezeichnet
C53.9	Bösartige Neubildung: Cervix uteri, nicht näher bezeichnet	C72.0	Bösartige Neubildung: Rückenmark
C54.0	Bösartige Neubildung: Isthmus uteri	C72.1	Bösartige Neubildung: Cauda equina
C54.1	Bösartige Neubildung: Endometrium	C72.2	Bösartige Neubildung: Nn olfactorii [I Hirnnerv]
C54.2	Bösartige Neubildung: Myometrium	C72.3	Bösartige Neubildung: Nervus opticus [II Hirnnerv]
C54.3	Bösartige Neubildung: Fundus uteri	C72.4	Bösartige Neubildung: Nerv vestibulocochlearis [VIII Hirnnerv]
C54.8	BNB: Corpus uteri, mehrere Teilbereiche überlappend	C72.5	BNB: Sonstige und nicht näher bezeichnete Hirnnerven

C72.8	BNB: Gehirn u andere Teile ZNS, mehr Teilbereiche überlapp	C83.3	Diffuses großzelliges B-Zell-Lymphom
C72.9	Bösartige Neubildung: Zentralnervensystem, nnbez	C83.5	Lymphoblastisches Lymphom
C73	Bösartige Neubildung der Schilddrüse	C83.7	Burkitt-Lymphom
C74.0	Bösartige Neubildung: Nebennierenrinde	C83.8	Sonstige nicht follikuläre Lymphome
C74.1	Bösartige Neubildung: Nebennierenmark	C83.9	Nicht follikuläres Lymphom, nicht näher bezeichnet
C74.9	Bösartige Neubildung: Nebenniere, nicht näher bezeichnet	C84.0	Mycosis fungoides
C75.0	Bösartige Neubildung: Nebenschilddrüse	C84.1	Sézary-Syndrom
C75.1	Bösartige Neubildung: Hypophyse	C84.4	Peripheres T-Zell-Lymphom, nicht spezifiziert
C75.2	Bösartige Neubildung: Ductus craniopharyngealis	C84.5	Sonstige reifzellige T/NK-Zell-Lymphome
C75.3	BNB: Epiphyse [Glandula pinealis] [Zirbeldrüse]	C84.6	Anaplastisches großzelliges Lymphom, ALK-positiv
C75.4	Bösartige Neubildung: Glomus caroticum	C84.7	Anaplastisches großzelliges Lymphom, ALK-negativ
C75.5	BNB: Glomus aorticum u sonstige Paraganglien	C84.8	Kutanes T-Zell-Lymphom, nicht näher bezeichnet
C75.8	BNB: Beteiligung mehrerer endokriner Drüsen, nnbez	C84.9	Reifzelliges T/NK-Zell-Lymphom, nicht näher bezeichnet
C75.9	Bösartige Neubildung: Endokrine Drüse, nnbez	C85.1	B-Zell-Lymphom, nnbez
C76.0	BNB ungenau bezeichneter Lok: Kopf, Gesicht u Hals	C85.2	Mediastinales (thymisches) großzelliges B-Zell-Lymphom
C76.1	BNB ungenau bezeichneter Lokalisationen: Thorax	C85.7	Sonst nbez Typen Non-Hodgkin-Lymphom
C76.2	BNB ungenau bezeichneter Lokalisationen: Abdomen	C85.9	Non-Hodgkin-Lymphom, nicht näher bezeichnet
C76.3	BNB ungenau bezeichneter Lokalisationen: Becken	C86.0	Extranodales NK/T-Zell-Lymphom, nasaler Typ
C76.4	BNB ungenau bezeichneter Lok: Obere Extremität	C86.1	Hepatosplenisches T-Zell-Lymphom
C76.5	BNB ungenau bezeichneter Lok: Untere Extremität	C86.2	T-Zell-Lymphom vom Enteropathie-Typ
C76.7	BNB: Sonstige ungenau bezeichnete Lokalisationen	C86.3	Subkutanes pannikulitisches T-Zell-Lymphom
C76.8	BNB: Sonst u ungenau bez Lok, mehr Teilber überlapp	C86.4	Blastisches NK-Zell-Lymphom
C77.0	Sekundäre u nnbez BNB: Lymphknoten Kopf/Gesicht/Hals	C86.5	Angioimmunoblastisches T-Zell-Lymphom
C77.1	Sekundäre u nnbez BNB: Intrathorakale Lymphknoten	C86.6	Primäre kutane CD30-positive T-Zell-Proliferationen
C77.2	Sekundäre u nnbez BNB: Intraabdominale Lymphknoten	C88.00	Makroglobulinämie Waldenström: oA einer kompl Remiss
C77.3	Sek u nnbez BNB: Axill Lymphkn u Lymphkn obere Extrem	C88.01	Makroglobulinämie Waldenström: In kompletter Remission
C77.4	Sek u nnbez BNB: Inguin Lymphkn u Lymphkn unt Extrem	C88.20	So Schwerkettenkrankht: oA einer komplet Remission
C77.5	Sekundäre u nnbez BNB: Intrapelvine Lymphknoten	C88.21	Sonstige Schwerkettenkrankheit: In kompletter Remission
C77.8	Sekundäre u nnbez BNB: Lymphknoten mehrerer Regionen	C88.30	Immunproliferative Dünndarmkrankheit: Oh Ang kompl Rem
C77.9	Sekundäre u nnbez BNB: Lymphknoten, nnbez	C88.31	Immunproliferative Dünndarmkrankheit: In kompletter Remis
C78.0	Sekundäre bösartige Neubildung der Lunge	C88.40	Extranod Marginzon-B-Lymphom MALT oA kompl Rem
C78.1	Sekundäre bösartige Neubildung des Mediastinums	C88.41	Extranod Marginzon-B-Lymphom MukosAss Gwb In kompl Rem
C78.2	Sekundäre bösartige Neubildung der Pleura	C88.70	Sonstige bösartige immunproliferat KH: oA kompl Remis
C78.3	Sekundäre BNB sonstiger u nnbez Atmungsorgane	C88.71	Sonst bösart immunproliferative KH: In kompletter Remiss
C78.4	Sekundäre BNB Dünndarm	C88.90	Bösart immunproliferative KH, nnbez: oA kompl Remis
C78.5	Sekundäre BNB Dickdarm u Rektum	C88.91	Bösart immunproliferative KH, nnbez: In kompletter Remiss
C78.6	Sekundäre BNB Retroperitoneum u Peritoneum	C90.00	Multiples Myelom: oA einer kompletten Remission
C78.7	Sekundäre BNB Leber u intrahepatische Gallengänge	C90.01	Multiples Myelom: In kompletter Remission
C78.8	Sekundäre BNB so u nnbez Verdauungsorgane	C90.10	Plasmazellenleukämie: Ohne Angabe einer kompl Remission
C79.0	Sekundäre BNB Niere u Nierenbecken	C90.11	Plasmazellenleukämie: In kompletter Remission
C79.1	Sekundäre BNB Harnblase, sonst u nnbez Harnorgane	C90.20	Extramedullär Plasmazytom: oA einer komplet Remission
C79.2	Sekundäre BNB Haut	C90.21	Extramedulläres Plasmazytom: In kompletter Remission
C79.3	Sekundäre BNB Gehirn u Hirnhäute	C90.30	Solitäres Plasmazytom: oA einer kompletten Remission
C79.4	Sekundäre BNB so u nnbez Teile Nervensystem	C90.31	Solitäres Plasmazytom: In kompletter Remission
C79.5	Sekundäre BNB Knochen u Knochenmark	C91.00	Akut lymphat Leukämie [ALL]: oA einer komplet Remission
C79.6	Sekundäre bösartige Neubildung des Ovars	C91.01	Akute lymphat Leukämie [ALL]: In komplet Remission
C79.7	Sekundäre bösartige Neubildung der Nebenniere	C91.10	Chr lymphat Leukäm B-Zell-Typ [CLL]: oA komplet Remis
C79.81	Sekundäre bösartige Neubildung der Brustdrüse	C91.11	Chr lymphat Leukämie B-Zell-Typ [CLL]: In komplet Remis
C79.82	Sekundäre bösartige Neubildung der Genitalorgane	C91.30	Prolymphozyt Leukämie B-Zell-Typ: oA komplet Remis
C79.83	Sekundäre bösartige Neubildung des Perikards	C91.31	Prolymphozyt Leukämie vom B-Zell-Typ: In komplet Remis
C79.84	Sonstige sekundäre bösartige Neubildung des Herzens	C91.40	Haarzellenleukämie: Ohne Angabe kompl Remission
C79.88	Sekundäre bösartige Neubildung so nbez Lokalisationen	C91.41	Haarzellenleukämie: In kompletter Remission
C81.0	Noduläres lymphozytenprädominantes Hodgkin-Lymphom	C91.50	Adult T-Zell-Lymphom/Leukäm HTLV-1-assoz: oA kompl Rem
C81.1	Nodulär-sklerosierendes klassisches Hodgkin-Lymphom	C91.51	Adult T-Zell-Lymphom/Leukäm HTLV-1-assoz: In kompl Rem
C81.2	Gemischtzelliges klassisches Hodgkin-Lymphom	C91.60	Prolymphozyt-Leukämie T-Zell-Typ: oA einer komplet Remis
C81.3	Lymphozytenarmes klassisches Hodgkin-Lymphom	C91.61	Prolymphozyt-Leukämie vom T-Zell-Typ: In komplet Remis
C81.4	Lymphozytenreiches klassisches Hodgkin-Lymphom	C91.70	Sonstige lymphatische Leukämie: Ohne Ang kompl Remiss
C81.7	Sonstige Typen des klassischen Hodgkin-Lymphoms	C91.71	Sonstige lymphatische Leukämie: In kompletter Remission
C81.9	Hodgkin-Lymphom, nicht näher bezeichnet	C91.80	Reifzellige B-ALL vom Burkitt-Typ: oA einer komplet Remis
C82.0	Follikuläres Lymphom Grad I	C91.81	Reifzellige B-ALL vom Burkitt-Typ: In kompletter Remission
C82.1	Follikuläres Lymphom Grad II	C91.90	Lymphatische Leukämie, nnbez: Ohne Ang kompl Remission
C82.2	Follikuläres Lymphom Grad III, nicht näher bezeichnet	C91.91	Lymphatische Leukämie, nnbez: In kompletter Remission
C82.3	Follikuläres Lymphom Grad IIIa	C92.00	Akute myeloblast Leukämie [AML]: oA einer komplet Remis
C82.4	Follikuläres Lymphom Grad IIIb	C92.01	Akute myeloblast Leukämie [AML]: In komplet Remis
C82.5	Diffuses Follikelzentrumslymphom	C92.10	Chr myelo Leukäm [CML], BCR/ABL-posit: oA kompl Rem
C82.6	Kutanes Follikelzentrumslymphom	C92.11	Chr myelo Leukäm [CML], BCR/ABL-posit: In kompl Rem
C82.7	Sonstige Typen des follikulären Lymphoms	C92.20	Atyp chr myelo Leukäm, BCR/ABL-negat: oA kompl Rem
C82.9	Follikuläres Lymphom, nicht näher bezeichnet	C92.21	Atyp chr myelo Leukäm, BCR/ABL-negat: In kompl Rem
C83.0	Kleinzelliges B-Zell-Lymphom	C92.30	Myelosarkom: Ohne Angabe kompl Remission
C83.1	Mantelzell-Lymphom	C92.31	Myelosarkom: In kompletter Remission

C92.40	Akut Promyelozyt-Leukämie [PCL]: oA komplet Remis	D13.2	Gutartige Neubildung Duodenum
C92.41	Akute Promyelozyt-Leukämie [PCL]: In komplet Remis	D13.3	Gutartige Neubildung so u nbez Teile Dünndarm
C92.50	Akute myelomonozytäre Leukämie: Ohne Ang kompl Remiss	D13.4	Gutartige Neubildung Leber
C92.51	Akute myelomonozytäre Leukämie: In kompletter Remission	D13.5	Gutartige Neubildung extrahepat Gallengänge u Gallenblase
C92.60	Akut myelo Leukäm m 11q23-Abnormität: oA kompl Rem	D13.6	Gutartige Neubildung Pankreas
C92.61	Akut myelo Leukäm mit 11q23-Abnormität: In kompl Rem	D13.7	Gutartige Neubild endokrin Drüsenanteil Pankreas
C92.70	Sonstige myeloische Leukämie: Ohne Ang kompl Remission	D13.9	Gut Neub ungen bez Lok innerh Verdauungssystem
C92.71	Sonstige myeloische Leukämie: In kompletter Remission	D14.0	Gutartige Neubildung Mittelohr/Nasenhöhle/NNH
C92.80	Akut myelo Leukäm m multilineär Dysplas: oA kompl Rem	D14.1	Gutartige Neubildung Larynx
C92.81	Akut myelo Leukäm m multilineär Dysplas: In kompl Rem	D14.2	Gutartige Neubildung Trachea
C92.90	Myeloische Leukämie, nnbez: Ohne Ang kompl Remission	D14.3	Gutartige Neubildung Bronchus u Lunge
C92.91	Myeloische Leukämie, nnbez: In kompletter Remission	D14.4	Gutartige Neubildung Atmungssystem, nnbez
C93.00	Akut Monoblast/Monozytenleukämie: oA komplet Remis	D15.0	Gutartige Neubildung Thymus
C93.01	Akut Monoblast/Monozytenleukämie: In komplet Remis	D15.1	Gutartige Neubildung Herz
C93.10	Chron myelomonozytäre Leukämie: oA einer komplet Remis	D15.2	Gutartige Neubildung Mediastinum
C93.11	Chron myelomonozyt Leukämie: In komplet Remis	D15.7	Gutartige Neubildung sonst nbez intrathor Organe
C93.30	Juvenil myelomonozyt Leukämie: oA einer komplet Remis	D15.9	Gutartige Neubildung Intrathorakales Organ, nnbez
C93.31	Juvenile myelomonozytäre Leukämie: In komplet Remis	D16.0	Gutart Neubild Skapula lange Knochen ob Extremität
C93.70	Sonstige Monozytenleukämie: Ohne Ang kompl Remission	D16.1	Gutart Neubildung kurze Knochen obere Extremität
C93.71	Sonstige Monozytenleukämie: In kompletter Remission	D16.2	Gutart Neubildung lange Knochen untere Extremität
C93.90	Monozytenleukämie, nnbez: Ohne Angabe kompl Remission	D16.3	Gutart Neubildung kurze Knochen untere Extremität
C93.91	Monozytenleukämie, nnbez: In kompletter Remission	D16.41	Gutart Neubild Knochen Gelenkknorpel, kraniofazial
C94.00	Akute Erythroleukämie: oA einer komplet Remission	D16.42	Gutart Neubild Knochen/Gelenkknorpel, maxillofazial
C94.01	Akute Erythroleukämie: In kompletter Remission	D16.5	Gutartartige Neubildung Unterkieferknochen
C94.20	Akute Megakaryoblastenleukämie: Ohne Ang kompl Remiss	D16.6	Gutart Neubild Knochen u Gelenkknorpel, WS
C94.21	Akute Megakaryoblastenleukämie: In kompletter Remission	D16.70	Gutart Neubildung Rippen
C94.30	Mastzellenleukämie: Ohne Angabe kompl Remission	D16.71	Gutart Neubildung Sternum
C94.31	Mastzellenleukämie: In kompletter Remission	D16.72	Gutart Neubildung Klavikula
C94.40	Akut Panmyelose m Myelofibrose: oA komplet Remis	D16.8	Gutartartige Neubildung knöchernes Becken
C94.41	Akute Panmyelose mit Myelofibrose: In komplet Remis	D16.9	Gutart Neubild Knochen/Gelenkknorpel, nnbez
C94.60	Myelodyspl u -prolifer KH, nicht klassif-bar: oA kompl Remis	D18.00	Hämangiom, nnbez Lokalisation
C94.61	Myelodyspl u -prolifer KH, nicht klassif-bar: In kompl Remis	D18.10	Hygroma colli cysticum
C94.70	Sonstige nbez Leukämien: Ohne Angabe kompl Remission	D18.11	Lymphangiom, axillär
C94.71	Sonst näher bez Leukämien: In kompletter Remis	D18.12	Lymphangiom, inguinal
C95.00	Akute Leukämie nbez Zelltyps: Ohne Ang kompl Remission	D18.13	Lymphangiom, retroperit
C95.01	Akute Leukämie nbez Zelltyps: In kompletter Remission	D18.18	Lymphangiom, sonst Lok
C95.70	Sonstige Leukämie nbez Zelltyps: Ohne Ang kompl Remiss	D18.19	Lymphangiom, Lok nnbez
C95.71	Sonstige Leukämie nbez Zelltyps: In kompletter Remission	D19.0	Gutart Neubildung mesotheliales Gewebe Pleura
C95.90	Leukämie, nicht näher bezeichnet: Ohne Ang kompl Remiss	D19.1	Gutart Neubild mesotheliales Gewebe Peritoneum
C95.91	Leukämie, nicht näher bezeichnet: In kompletter Remission	D19.7	Gutart Neubild mesotheliales Gewebe, sonst Lok
C96.0	Multifok/-syst (dissm) Langerh-Zell-Histiozytos [AbtLetterSiwe]	D19.9	Gutart Neubildung mesotheliales Gewebe, nnbez
C96.2	Bösartiger Mastzelltumor	D20.0	Gutart Neubildung Retroperitoneum
C96.4	Sarkom der dendritischen Zellen (akzessorische Zellen)	D20.1	Gutart Neubildung Peritoneum
C96.7	So nbez BNB lymphat/blutbildend/verwandtes Gewebe	D21.0	So GNB Bgw/and Weichteilgew Kopf Gesicht Hals
C96.8	Histiozytisches Sarkom	D21.1	So GNB Bgw/and Weichteilgew ob Extrem, Schulter
C96.9	BNB lymphat/blutbildendes/verwandtes Gew, nnbez	D21.2	So GNB Bgw/and Weichteilgew unt Extrem, Hüfte
C97	BNB als Primärtumoren an mehreren Lok	D21.3	So GNB Bgw/and Weichteilgew Thorax
D10.0	Gutartige Neubildung Lippe	D21.4	So GNB Bgw/and Weichteilgew Abdomen
D10.1	Gutartige Neubildung Zunge	D21.5	So GNB Bgw/and Weichteilgew Becken
D10.2	Gutartige Neubildung Mundboden	D21.6	So GNB Bgw/and Weichteilgew Rumpf, nnbez
D10.3	Gutartige Neubildung so u nbez Teile Mund	D21.9	So GNB Bgw/and Weichteilgew, nnbez
D10.5	Gutartige Neubildung sonstige Teile Oropharynx	D24	Gutartige Neubildung Brustdrüse [Mamma]
D10.6	Gutartige Neubildung Nasopharynx	D25.0	Submuköses Leiomyom Uterus
D10.7	Gutartige Neubildung Hypopharynx	D25.1	Intramurales Leiomyom Uterus
D10.9	Gutartige Neubildung Pharynx, nnbez	D25.2	Subseröses Leiomyom Uterus
D11.0	Gutartige Neubildung Parotis	D25.9	Leiomyom Uterus, nnbez
D11.7	Gutartige Neubildung sonst große Speicheldrüsen	D26.0	So gutart Neubildungen Cervix uteri
D11.9	Gutartige Neubildung große Speicheldrüse, nnbez	D26.1	So gutart Neubildungen Corpus uteri
D12.0	Gutartige Neubildung Zäkum	D26.9	So gutart Neubildungen Uterus, nnbez
D12.1	Gutartige Neubildung Appendix vermiformis	D27	Gutartige Neubildung Ovar
D12.2	Gutartige Neubildung Colon ascendens	D28.0	Gutartige Neubildung Vulva
D12.3	Gutartige Neubildung Colon transversum	D28.1	Gutartige Neubildung Vagina
D12.4	Gutartige Neubildung Colon descendens	D28.2	Gutartige Neubildung Tubae uterinae u Ligamenta
D12.5	Gutartige Neubildung Colon sigmoideum	D28.7	Gutartige Neubildung sonst nbez weibl Genitalorgane
D12.6	Gutartige Neubildung Kolon, nnbez	D28.9	Gutartige Neubildung weibl Genitalorgan, nnbez
D12.7	Gutartige Neubildung Rektosigmoid, Übergang	D29.0	Gutartige Neubildung Penis
D12.8	Gutartige Neubildung Rektum	D29.1	Gutartige Neubildung Prostata
D12.9	Gutartige Neubildung Analkanal Anus	D29.2	Gutartige Neubildung Hoden
D13.0	Gutartige Neubildung Ösophagus	D29.3	Gutartige Neubildung Nebenhoden
D13.1	Gutartige Neubildung Magen	D29.4	Gutartige Neubildung Skrotum

D29.7	Gutartige Neubildung sonst männl Genitalorgane	D41.2	NB unsich/unbek Verhalt Ureter
D29.9	Gutartige Neubildung männl Genitalorgan, nnbez	D41.3	NB unsich/unbek Verhalt Urethra
D30.0	Gutartige Neubildung Niere	D41.4	NB unsich/unbek Verhalt Harnblase
D30.1	Gutartige Neubildung Nierenbecken	D41.7	NB unsich/unbek Verhalt sonstige Harnorgane
D30.2	Gutartige Neubildung Ureter	D41.9	NB unsich/unbek Verhalt Harnorgan, nnbez
D30.3	Gutartige Neubildung Harnblase	D42.0	NB unsich/unbek Verhalt Hirnhäute
D30.4	Gutartige Neubildung Urethra	D42.1	NB unsich/unbek Verhalt Rückenmarkhäute
D30.7	Gutartige Neubildung sonstige Harnorgane	D42.9	NB unsich/unbek Verhalt Meningen, nnbez
D30.9	Gutartige Neubildung Harnorgan, nnbez	D43.0	NB unsich/unbek Verhalt Gehirn, supratentoriell
D31.0	Gutartige Neubildung Konjunktiva	D43.1	NB unsich/unbek Verhalt Gehirn, infratentoriell
D31.1	Gutartige Neubildung Kornea	D43.2	NB unsich/unbek Verhalt Gehirn, nnbez
D31.2	Gutartige Neubildung Retina	D43.3	NB unsich/unbek Verhalt Hirnnerven
D31.3	Gutartige Neubildung Chorioidea	D43.4	NB unsich/unbek Verhalt Rückenmark
D31.4	Gutartige Neubildung Ziliarkörper	D43.7	NB unsich/unbek Verhalt sonst Teile ZNS
D31.5	Gutartige Neubildung Tränenrüse u Tränenwege	D43.9	NB unsich/unbek Verhalt ZNS, nnbez
D31.6	Gutartige Neubildung Orbita, nnbez	D44.0	NB unsich/unbek Verhalt Schilddrüse
D31.9	Gutartige Neubildung Auge, nnbez	D44.1	NB unsich/unbek Verhalt Nebenniere
D32.0	Gutartige Neubildung Hirnhäute	D44.2	NB unsich/unbek Verhalt Nebenschilddrüse
D32.1	Gutartige Neubildung Rückenmarkhäute	D44.3	NB unsich/unbek Verhalt Hypophyse
D32.9	Gutartige Neubildung Meningen, nnbez	D44.4	NB unsich/unbek Verhalt Duct craniopharyngealis
D33.0	Gutartige Neubildung Gehirn, supratentoriell	D44.5	NB unsich/unbek Verhalt Epiphyse [Gl pin] [Zirbeld]
D33.1	Gutartige Neubildung Gehirn, infratentoriell	D44.6	NB unsich/unbek Verhalt Glomus caroticum
D33.2	Gutartige Neubildung Gehirn, nnbez	D44.7	NB unsich/unbek Verhalt Glom aortic so Paragangl
D33.3	Gutartige Neubildung Hirnnerven	D44.9	NB unsich/unbek Verhalt Endokrine Drüs, nnbez
D33.4	Gutartige Neubildung Rückenmark	D45	Polycythaemia vera
D33.7	Gutartige Neubildung sonst nbez Teile ZNS	D46.0	Refraktäre Anämie oh Ringsideroblasten, so bez
D33.9	Gutartige Neubildung ZNS, nnbez	D46.1	Refraktäre Anämie m Ringsideroblasten
D34	Gutartige Neubildung Schilddrüse	D46.2	Refraktäre Anämie m Blastenüberschuß
D35.0	Gutartige Neubildung Nebenniere	D46.4	Refraktäre Anämie, nnbez
D35.1	Gutartige Neubildung Nebenschilddrüse	D46.5	Refraktäre Anämie mit Mehrlinien-Dysplasie
D35.2	Gutartige Neubildung Hypophyse	D46.6	Myelodyspl Syndr m isoliert del(5q)-Chromosomenanomal
D35.3	Gutartige Neubildung Ductus craniopharyngealis	D46.7	Sonstige myelodysplastische Syndrome
D35.4	Gutartige Neubildung Epiphyse [Gl pineal] [Zirbeldrüse]	D46.9	Myelodysplastisches Syndrom, nnbez
D35.5	Gutartige Neubildung Glomus caroticum	D47.0	Histiozyten-/Mastzelltumor unsich/unbek Verhalt
D35.6	Gutartige Neubildung Glomus aortic u so Paraganglien	D47.1	Chronische myeloproliferative Krankheit
D35.7	Gutartige Neubildung sonst nbez endokrine Drüsen	D47.2	Monoklonale Gammopathie unbestimmt Signifikanz [MGUS]
D35.8	Gutartige Neubildung beteilig mehr endokrin Drüsen	D47.3	Essentielle (häorrhagische) Thrombozythämie
D35.9	Gutartige Neubildung endokrine Drüse, nnbez	D47.4	Osteomyelofibrose
D36.0	Gutartige Neubildung Lymphknoten	D47.5	Chronische Eosinophilen-Leukämie [Hypereosinophil Synd]
D36.1	Gutartige Neubildung periph Nerven u auton Nervensystem	D47.7	So nbez NB unsich/unbek Verhalt lymph/blutb/verw Gew
D36.7	Gutartige Neubildung sonstige nbez Lok	D47.9	NB unsich/unbek Verhalt lymph/blutb/verw Gew, nnbez
D36.9	Gutartige Neubildung nnbez Lokalisation	D48.0	NB unsich/unbek Verhalt Knoch u Gelenkknorpel
D37.0	NB unsich/unbek Verhalt Lippe Mundhöh Pharynx	D48.1	NB unsich/unbek Verhalt Bgw/and Weichteilgew
D37.1	NB unsich/unbek Verhalt Magen	D48.2	NB unsich/unbek Verhalt periph Nerv aut Nervensys
D37.2	NB unsich/unbek Verhalt Dünndarm	D48.3	NB unsich/unbek Verhalt Retroperitoneum
D37.3	NB unsich/unbek Verhalt Appendix vermiformis	D48.4	NB unsich/unbek Verhalt Peritoneum
D37.4	NB unsich/unbek Verhalt Kolon	D48.5	NB unsich/unbek Verhalt Haut
D37.5	NB unsich/unbek Verhalt Rektum	D48.6	NB unsich/unbek Verhalt Brustdrüse [Mamma]
D37.6	NB unsich/unbek Verhalt Leber Gallenbl Gallengänge	D48.7	NB unsich/unbek Verhalt sonst nbez Lok
D37.70	Neubildung unsicher od unbekannt Verhaltens: Pankreas	D48.9	NB unsich/unbek Verhalt, nnbez
D37.78	NB unsicher od unbekannt Verhaltens: So Verdauungsorg	D55.0	Anämie d Gluk-6-Phos-Dehydrogen[G6PD]-Mang
D37.9	NB unsich/unbek Verhalt Verdauungsorg, nnbez	D55.1	Anämie d sonst Störungen GlutathionSW
D38.0	NB unsich/unbek Verhalt Larynx	D57.0	Sichelzellenanämie m Krisen
D38.1	NB unsich/unbek Verhalt Trachea Bronch Lunge	D59.3	Hämolytisch-urämisches Syndrom
D38.2	NB unsich/unbek Verhalt Pleura	D60.0	Chron erworbene isolierte aplastische Anämie
D38.3	NB unsich/unbek Verhalt Mediastinum	D60.1	Transitorische erworb isolierte aplastische Anämie
D38.4	NB unsich/unbek Verhalt Thymus	D60.8	Sonstige erworb isolierte aplastische Anämien
D38.5	NB unsich/unbek Verhalt Sonst Atmungsorg	D60.9	Erworbene isolierte aplastische Anämie, nnbez
D38.6	NB unsich/unbek Verhalt Atmungsorgan, nnbez	D61.0	Angeborene aplastische Anämie
D39.0	NB unsich/unbek Verhalt Uterus	D61.10	Aplastische Anämie infolge zytostatischer Therapie
D39.1	NB unsich/unbek Verhalt Ovar	D61.18	Sonstige arzneimittelinduzierte aplastische Anämie
D39.2	NB unsich/unbek Verhalt Plazenta	D61.19	Arzneimittelinduzierte aplastische Anämie, nnbez
D39.7	Neubildung unsich/unbek Verh sonst weibl Genitalorg	D61.2	Aplastische Anämie infolge sonst auß. Ursachen
D39.9	NB unsich/unbek Verhalt weibl Genitalorg, nnbez	D61.3	Idiopathische aplastische Anämie
D40.0	NB unsich/unbek Verhalt Prostata	D61.8	Sonstige nbez aplastische Anämien
D40.1	NB unsich/unbek Verhalt Hoden	D61.9	Aplastische Anämie, nnbez
D40.7	NB unsich/unbek Verhalt sonst männl Genitalorg	D64.0	Hereditäre sideroachrest [sideroblast] Anämie
D40.9	NB unsich/unbek Verhalt männl Genitalorg, nnbez	D64.1	Sek sideroachrest [sideroblast] Anämie (KH-bed)
D41.0	NB unsich/unbek Verhalt Niere	D64.2	Sek sideroachrest [sideroblast] Anämie d AM/Toxin
D41.1	NB unsich/unbek Verhalt Nierenbecken	D64.3	Sonstige sideroachrest [sideroblast] Anämien



D66	Hereditärer Faktor-VIII-Mangel	E27.1	Primäre Nebennierenrindeninsuffizienz
D67	Hereditärer Faktor-IX-Mangel	E27.2	Addison-Krise
D68.0	Willebrand-Jürgens-Syndrom	E27.3	AM-induzierte Nebennierenrindeninsuffizienz
D68.1	Hereditärer Faktor-XI-Mangel	E27.4	So u nnbez Nebennierenrindeninsuffizienz
D68.2	Hereditärer Mangel an sonst Gerinnungsfaktoren	E27.5	Nebennierenmarküberfunktion
D68.30	Hämorrhag Diathese d Antikoagulanzen	E27.8	Sonstige nbez KH Nebenniere
D68.31	Hämorrhag Diathese d Vermehrung Antikörper geg Faktor VIII	E29.0	Testikuläre Überfunktion
D68.32	Hämorrhag Diathese d Vermehrung Antikörp geg so GerinFakt	E32.1	Abszeß Thymus
D68.38	Sonstige hämorrhag Diathese d sonst u nnbez Antikörper	E34.3	Kleinwuchs, aonkl
D69.9	Hämorrhagische Diathese, nnbez	E35.1	KH Nebennieren b aokl KH
D70.0	Angeb Agranulozyt u Neutropen	E46	Nnbez Energie- u Eiweißmangelernährung
D70.10	Arzneimittelinduz Agranulozyt/Neutropenie: Krit Ph < 4Tg	E70.0	Klassische Phenylketonurie
D70.11	Arzneimittelinduz Agranulozyt/Neutropenie: Krit Ph 10-19Tg	E70.1	Sonstige Hyperphenylalaninämien
D70.12	Arzneimittelinduz Agranulozyt/Neutropenie: Krit Ph > 19Tg	E70.2	Störungen TyrosinSW
D70.13	Arzneimittelinduz Agranulozyt/Neutropenie: Krit Ph 4 - < 7Tg	E70.3	Albinismus
D70.14	Arzneimittelinduz Agranulozyt/Neutropen: Krit Ph 7 - < 10Tg	E70.8	Sonstige Störungen SW aromatischer Aminosäuren
D70.18	Sonst VerForm arzneimittelinduz Agranulozyt/Neutropenie	E70.9	Störung SW aromatischer Aminosäuren, nnbez
D70.19	Arzneimittelinduz Agranulozyt/Neutropenie, nnbez	E71.0	Ahornsirup- (Ham-) KH
D70.3	Sonstige Agranulozytose	E71.1	Sonstige Störungen SW verzweigter Aminosäuren
D70.5	Zyklische Neutropenie	E71.2	Störung SW verzweigter Aminosäuren, nnbez
D70.6	Sonstige Neutropenie	E72.0	Störungen Aminosäuretransport
D70.7	Neutropenie, nicht näher bezeichnet	E72.1	Störungen SW schwefelhaltiger Aminosäuren
D80.0	Hereditäre Hypogammaglobulinämie	E72.2	Störungen Harnstoffzyklus
D80.2	Selektiver Immunglobulin-A-Mangel [IgA-Mangel]	E72.3	Störungen Lysin- u HydroxylysinSW
D80.3	Selekt Mangel Immunglobulin-G-Subkl [IgG-Subkl]	E72.4	Störungen OrnithinSW
D80.4	Selektiver Immunglobulin-M-Mangel [IgM-Mangel]	E72.5	Störungen GlyzinSW
D80.5	Immundefekt b erhöhtem Immunglobulin M [IgM]	E72.8	Sonstige nbez Störungen AminosäureSW
D81.0	Schwer komb Immundefekt [SCID] m retikul Dysgenes	E72.9	Störung Aminosäurestoffwechsels, nnbez
D81.1	Schwer komb Immundef [SCID] m niedr T-/B-Zellen-Z	E74.0	Glykogenspeicherkrankheit [Glykogenose]
D81.2	Schwer komb Immundef [SCID] m niedr/norm B-Zellen-Z	E74.1	Störungen Fruktosestoffwechsel
D81.3	Adenosindesaminase[ADA]-Mangel	E74.2	Störungen Galaktosestoffwechsel
D81.4	Nezelof-Syndrom	E76.0	Mukopolysaccharidose, Typ I
D81.5	Purinnukleosid-Phosphorylase[PNP]-Mangel	E76.1	Mukopolysaccharidose, Typ II
D81.6	Haupthistokompat-Kompl-KI-I-Defekt [MHC-KI-I-D]	E76.2	Sonstige Mukopolysaccharidosen
D81.7	Haupthistokompat-Kompl-KI-II-Defekt [MHC-KI-II-D]	E76.3	Mukopolysaccharidose, nnbez
D81.8	Sonstige kombinierte Immundefekte	E76.8	Sonstige Störungen Glykosaminoglykan-SW
D81.9	Kombinierter Immundefekt, nnbez	E76.9	Störung Glykosaminoglykan-SW, nnbez
D82.0	Wiskott-Aldrich-Syndrom	E78.6	Lipoproteinmangel
D82.1	Di-George-Syndrom	E78.9	Störung Lipoproteinstoffwechsel, nnbez
D83.0	Variab Immundef überw Abweich B-Zellen-Zahl/-Funkt	E79.0	Hyperurikämie oh Zeichen entzündl Arthritis/toph Gicht
D83.1	Variab Immundef m überw immunregulator T-Zell-Stör	E79.1	Lesch-Nyhan-Syndrom
D83.2	Variab Immundef m AutoAK gg B-/T-Zellen	E79.8	Sonstige Störungen Purin- und PyrimidinSW
D83.8	Sonstige variable Immundefekte	E79.9	Störung Purin- u PyrimidinSW, nnbez
D83.9	Variabler Immundefekt, nnbez	E80.0	Hereditäre erythropoetische Porphyrie
D89.0	Polyklonale Hypergammaglobulinämie	E80.1	Porphyria cutanea tarda
D89.1	Kryoglobulinämie	E80.2	Sonstige Porphyrie
E00.0	Angeb Jodmangelsyndrom, neurologischer Typ	E80.6	Sonstige Störungen Bilirubinstoffwechsel
E00.1	Angeb Jodmangelsyndrom, myxödematöser Typ	E83.0	Störungen des Kupferstoffwechsels
E00.2	Angeborenes Jodmangelsyndrom, gemischter Typ	E84.0	Zystische Fibrose mit Lungenmanifestationen
E00.9	Angeborenes Jodmangelsyndrom, nnbez	E84.1	Zystische Fibrose mit Darmmanifestationen
E01.8	Sonst jodmangelbed SchilddrüsenKH u verwandte Zustände	E84.80	Zystische Fibrose mit Lungen- und Darm-Manifestation
E02	Subklinische Jodmangel-Hypothyreose	E84.87	Zystische Fibrose mit sonstigen multiplen Manifestationen
E03.0	Angeborene Hypothyreose m diffuser Struma	E84.88	Zystische Fibrose mit sonstigen Manifestationen
E03.1	Angeborene Hypothyreose oh Struma	E84.9	Zystische Fibrose, nicht näher bezeichnet
E03.5	Myxödemkoma	E88.1	Lipodystrophie, aonkl
E06.0	Akute Thyreoiditis	E89.2	Hypoparathyreoidismus nach med Maßnahmen
E06.4	Arzneimittelinduzierte Thyreoiditis	E89.6	NNR- (NNM-) Unterfunkt nach med Maßnahmen
E07.1	Dyshormogene Struma	F02.4	Demenz b HIV-KH [Hum Imdef-VirusKH]
E15	Hypoglykämisches Koma, nichtdiabetisch	F19.3	Psych/VerhaltStör mult/and psychotr Sub, Entzugssynd
E20.0	Idiopathischer Hypoparathyreoidismus	F82.0	Umschriebene Entwicklungsstörung der Grobmotorik
E20.8	Sonstiger Hypoparathyreoidismus	F82.1	Umschriebene Entwicklungsstör der Fein- u Graphomotorik
E20.9	Hypoparathyreoidismus, nnbez	F82.2	Umschriebene Entwicklungsstörung der Mundmotorik
E23.2	Diabetes insipidus	F82.9	Umschriebene Entwicklungsstör motorischer Funkt, nnbez
E25.00	21-Hydroxyl-Mang [AGS Typ 3], klassisch Form	F83	Kombinierte umschriebene Entwicklungsstörung
E25.01	21-Hydroxyl-Mang [AGS Typ 3], Late-onset-Form	G00.0	Meningitis durch Haemophilus influenzae
E25.08	Sonst angeb adrenogenit Stör iVm Enzymmang	G00.1	Pneumokokkenmeningitis
E25.09	Angeb adrenogenit Stör iVm Enzymmang, nnbez	G00.2	Streptokokkenmeningitis
E25.8	Sonstige adrenogenitale Störungen	G00.3	Staphylokokkenmeningitis
E25.9	Adrenogenitale Störung, nnbez	G00.8	Sonstige bakterielle Meningitis
E27.0	Sonstige Nebennierenrindenüberfunktion	G00.9	Bakterielle Meningitis, nnbez

G01	Meningitis bei aokl bakteriellen Krankheiten	H13.3	Okuläres Pemphigoid
G02.0	Meningitis bei aokl Viruskrankheiten	H16.8	Sonstige Formen Keratitis
G02.1	Meningitis bei aokl Mykosen	H19.1	Keratitis u Keratokonjunkt d Herpesviren
G02.8	Meningitis bei sonst nbez aokl infektiösen u parasitären KH	H19.2	Keratitis/Keratokonjun b so aokl infek/paras KH
G03.0	Nichteitrige Meningitis	H32.0	Chorioretinitis b aokl infekt u parasitären KH
G03.1	Chronische Meningitis	H58.0	Anomalien Pupillenreaktion b aokl KH
G03.2	Benigne rezidiv Meningitis [Mollaret-Meningitis]	H62.1	Otitis externa b aokl VirusKH
G03.8	Meningitis d sonstige nbez Ursachen	H66.0	Akute eitrige Otitis media
G03.9	Meningitis, nnbez	I12.00	Hypertens NierenKH m Niereninsuff, oA hypert Kris
G05.0	Enzephal Myelitis Enzephalomyelit b aokl bakt KH	I12.01	Hypertens NierenKH m Niereninsuff, mA hypert Kris
G05.1	Enzephal Myelitis Enzephalomyelit b aokl Virus-KH	I12.90	Hypertens NierenKH oh Niereninsuff, oA hypert Kris
G05.2	Enzephal Myelitis Enzephalom b so aokl inf/par KH	I12.91	Hypertens NierenKH oh Niereninsuff, mA hypert Kris
G05.8	Enzephal Myelitis Enzephalomyelit b so aokl KH	I15.00	Renovask Hypert, oA hypertens Kris
G06.0	Intrakran Abszeß u intrakranielles Granulom	I15.01	Renovask Hypert, m Ang hypert Kris
G06.1	Intraspinaler Abszeß u intraspinale Granulom	I15.10	Hypert aFv sonst NierenKH, oA hypertens Kris
G06.2	Extraduraler u subduraler Abszeß, nnbez	I15.11	Hypert Folge v sonst NierenKH, m Ang hypert Kris
G07	Intrakran u intraspin Absz u Granulom b aokl KH	I26.0	Lungenembolie mit Angabe eines akuten Cor pulmonale
G08	Intrakran u intraspin Phlebitis u Thrombophlebitis	I26.9	Lungenembolie ohne Angabe eines akuten Cor pulmonale
G12.0	Infant spin Muskelatrophie, Typ I [Werdnig-Hoffm]	I27.0	Primäre pulmonale Hypertonie
G12.1	Sonstige vererbte spinale Muskelatrophie	I27.1	Kyphosklotische Herzkrankheit
G12.8	Sonst spinale Muskelatrophien u verwandt Syndrome	I27.20	Pulmonale Hypertonie bei chronischer Thromboembolie
G12.9	Spinale Muskelatrophie, nnbez	I27.28	Sonstige nbez sekundäre pulmonale Hypertonie
G40.1	Lokbez (fok) (part) idiop Epilep/epil Synd m einf fok Anf	I27.8	Sonstige näher bezeichnete pulmonale Herzkrankheiten
G40.3	Generalisierte idiopath Epilepsie u epilept Synd	I27.9	Pulmonale Herzkrankheit, nicht näher bezeichnet
G51.0	Fazialisparese	I30.0	Akute unspezifische idiopathische Perikarditis
G52.7	KH mehrerer Hirnnerven	I30.1	Infektiöse Perikarditis
G53.1	Mult Hirnnervenlähmung b aokl inf u parasit KH	I30.8	Sonstige Formen der akuten Perikarditis
G53.2	Multiple Hirnnervenlähmungen b Sarkoidose	I30.9	Akute Perikarditis, nicht näher bezeichnet
G53.3	Multiple Hirnnervenlähmungen b Neubildungen	I31.2	Hämoperikard, anderenorts nicht klassifiziert
G54.1	Läsionen Plexus lumbosacralis	I31.3	Perikarderguß (nichtentzündlich)
G55.1	Kompr Nervenwurzeln/-plexus b Bandscheibenschäden	I31.8	Sonstige näher bezeichnete Krankheiten des Perikards
G55.2	Kompr Nervenwurzeln/-plexus b Spondylose	I31.9	Krankheit des Perikards, nicht näher bezeichnet
G70.0	Myasthenia gravis	I32.0	Perikarditis bei aokl bakteriellen Krankheiten
G70.2	Angeb od entwicklungsbedingte Myasthenie	I32.1	Perikarditis bei sonstigen aokl infektiösen u parasitären KH
G70.8	Sonstige nbez neuromuskuläre KH	I32.8	Perikarditis bei sonstigen aokl Krankheiten
G71.0	Muskeldystrophie	I33.0	Akute und subakute infektiöse Endokarditis
G71.1	Myotone Syndrome	I33.9	Akute Endokarditis, nicht näher bezeichnet
G71.2	Angeborene Myopathien	I37.0	Pulmonalklappenstenose
G71.9	Primäre Myopathie, nnbez	I39.0	MitralklappenKH b aokl KH
G82.30	Schlaff Tetrapares u Tetrapleg, akut kompl QSL ntraum	I39.1	AortenklappenKH b aokl KH
G82.32	Schlaff Tetrapares u Tetrapleg, chron kompl QSL	I39.2	TrikuspidalklappenKHb aokl KH
G82.39	Schlaff Tetrapares u Tetrapleg, nnbez	I39.3	PulmonalklappenKH b aokl KH
G82.40	Spast Tetrapares u Tetrapleg, akut kompl QSL ntraum	I39.4	KH mehr Herzklappen b aokl KH
G82.42	Spast Tetrapares u Tetrapleg, chron kompl QSL	I39.8	Endokarditis b aokl KH, Herzklappe nnbez
G82.49	Spast Tetrapares u Tetrapleg, nnbez	I40.0	Infektiöse Myokarditis
G82.50	Tetrapares u Tetrapleg, nnbez, akut kompl QSL ntraum Genes	I40.9	Akute Myokarditis, nnbez
G82.52	Tetrapares u Tetrapleg, nnbez, chron kompl QSL	I41.0	Myokarditis b aokl bakteriellen KH
G82.59	Tetrapares u Tetrapleg, nnbez	I41.1	Myokarditis b aokl VirusKH
G83.0	Dipares u Dipleg ob Extrem	I41.2	Myokarditis b sonst aokl inf u parasitären KH
G83.1	Monopares u Monopleg unt Extrem	I41.8	Myokarditis b sonst aokl KH
G83.2	Monopares u Monopleg ob Extrem	I43.1	Kardiomyopathie b StoffwechselKH
G83.3	Monopares u Monopleg, nnbez	I43.2	Kardiomyopathie b alimentären KH
G83.40	Kompl Cauda- (equina-) Synd	I44.0	Atrioventrikulärer Block 1. Grades
G83.41	Inkompl Cauda- (equina-) Synd	I44.1	Atrioventrikulärer Block 2. Grades
G83.49	Cauda- (equina-) Synd, nnbez	I44.2	Atrioventrikulärer Block 3. Grades
G91.1	Hydrocephalus occlusus	I44.3	So u nnbez atrioventrikulärer Block
G91.20	Idiop Normaldruckhydroz	I44.4	Linksanteriorer Faszikelblock
G91.21	Sek Normaldruckhydroz	I44.5	Linksposteriorer Faszikelblock
G91.29	Normaldruckhydrozeph, nnbez	I44.6	So u nnbez Faszikelblock
G91.3	Posttraumatischer Hydrozephalus, nnbez	I44.7	Linksschenkelblock, nnbez
G91.8	Sonstiger Hydrozephalus	I45.0	Rechtsfaszikulärer Block
G91.9	Hydrozephalus, nnbez	I45.1	So u nnbez Rechtsschenkelblock
G94.0	Hydrozephalus b aokl inf u parasitären KH	I45.2	Bifaszikulärer Block
G94.1	Hydrozephalus b Neubildungen	I45.3	Trifaszikulärer Block
G94.2	Hydrozephalus b sonst aokl KH	I45.4	Unspezifischer intraventrikulärer Block
G95.1	Vaskuläre Myelopathien	I45.5	Sonstiger nbez Herzblock
G95.2	Rückenmarkskompression, nnbez	I45.6	Präexzitations-Syndrom
G95.9	KH Rückenmark, nnbez	I45.8	Sonstige nbez kardiale Erregungsleitungsstörungen
G96.0	Austritt von Liquor cerebrospinalis	I45.9	Kardiale Erregungsleitungsstörung, nnbez
G97.0	Austritt von Liquor cerebrospinalis nach LP	I46.0	Herzstillstand m erfolgreicher Wiederbelebung

I46.1	Plötzlicher Herztod, so beschrieben	I66.8	Verschl u Sten sonst zereb A
I46.9	Herzstillstand, nnbez	I66.9	Verschl u Sten nnbez zereb A
I47.1	Supraventrikuläre Tachykardie	I67.10	Zerebrales Aneurysma (erworben)
I47.2	Ventrikuläre Tachykardie	I67.11	Zerebrale arteriovenöse Fistel (erworben)
I47.9	Paroxysmale Tachykardie, nnbez	I67.6	Nichteitrige Thrombose intrakranielles Venensyst
I48.00	VH-Flattern, paroxys	I71.00	Dissektion Aorta nnbez Lok, oh Angabe einer Ruptur
I48.01	VH-Flattern, chron	I71.01	Dissektion Aorta thoracica, ohne Angabe einer Ruptur
I48.09	VH-Flattern, nnbez	I71.02	Dissektion Aorta abdominalis, ohne Angabe einer Ruptur
I48.10	VH-Flimmern, paroxys	I71.03	Dissektion Aorta, thorakoabdominal, oh Angabe einer Ruptur
I48.11	VH-Flimmern, chron	I71.04	Dissektion Aorta nnbez Lokalisation, rupturiert
I48.19	VH-Flimmern	I71.05	Dissektion Aorta thoracica, rupturiert
I49.0	Kammerflattern u Kammerflimmern	I71.06	Dissektion Aorta abdominalis, rupturiert
I50.00	Prim Rechtsherzinsuff	I71.07	Dissektion Aorta, thorakoabdominal, rupturiert
I50.01	Sek Rechtsherzinsuff	I71.1	Aneurysma Aorta thoracica, rupturiert
I50.11	Linksherzinsuff, oh Beschw	I71.2	Aneurysma Aorta thoracica, oh Angabe einer Ruptur
I50.12	Linksherzinsuff, m Beschw b stärk Belast	I71.3	Aneurysma Aorta abdominalis, rupturiert
I50.13	Linksherzinsuff, m Beschw b leichter Belast	I71.4	Aneurysma Aorta abdominalis, oh Angabe einer Ruptur
I50.14	Linksherzinsuff, m Beschw i Ruhe	I71.5	Aortenaneurysma, thorakoabdominal, rupturiert
I50.19	Linksherzinsuffiz, nnbez	I71.6	Aortenaneurysma, thorakoabdominal, oh Ang einer Ruptur
I50.9	Herzinsuffizienz, nnbez	I71.8	Aortenaneurysma nnbez Lokalisation, rupturiert
I51.1	Ruptur Chordae tendineae, aonkl	I71.9	Aortenaneurysma nnbez Lok, oh Angabe einer Ruptur
I51.2	Papillarmuskelruptur, aonkl	I73.8	Sonstige nbez periphere GefäßKH
I51.4	Myokarditis, nnbez	I73.9	Periphere GefäßKH, nnbez
I51.5	Myokarddegeneration	I74.0	Embolie u Thrombose Aorta abdominalis
I51.6	Herz-Kreislauf-KH, nnbez	I74.1	Embolie u Thrombose so u nnbez Abschnitte Aorta
I60.0	SubarachBlutung, von Karotissiphon/-bifurkation ausgeh	I74.2	Embolie u Thrombose Arterien ob Extremitäten
I60.1	SubarachBlutung, von A cerebri media ausgehend	I74.3	Embolie u Thrombose Arterien unt Extremitäten
I60.2	SubarachBlutung, von A communicans ant ausgehend	I74.4	Embolie u Thrombose Extremitätenarterien, nnbez
I60.3	SubarachBlutung, von A communicans post ausgehend	I74.5	Embolie u Thrombose A iliaca
I60.4	SubarachBlutung, von A basilaris ausgehend	I74.8	Embolie u Thrombose sonstiger Arterien
I60.5	SubarachBlutung, von A vertebralis ausgehend	I74.9	Embolie u Thrombose nnbez Arterie
I60.6	SubarachBlutung, von sonst intrakran Aa ausgehend	I77.2	Arterienruptur
I60.7	SubarachBlutung, von nnbez intrakran A ausgehend	I77.5	Arteriennekrose
I60.8	Sonstige Subarachnoidalblutung	I79.0	Aortenaneurysma b aokl KH
I60.9	Subarachnoidalblutung, nnbez	I79.2	Periphere Angiopathie b aokl KH
I61.0	Intrazereb Blutung Großhirnhemisphäre, subkortikal	I80.1	Thrombose Phlebitis Thrombophleb V femoralis
I61.1	Intrazereb Blutung Großhirnhemisphäre, kortikal	I80.20	Thrombose Phlebitis Thrombophleb Beckenvenen
I61.2	Intrazereb Blutung Großhirnhemisphäre, nnbez	I80.28	Thrombose Phlebitis Thrombophleb so tiefer Gef unt Extr
I61.3	Intrazerebrale Blutung Hirnstamm	I81	Pfortaderthrombose
I61.4	Intrazerebrale Blutung Kleinhirn	I82.0	Budd-Chiari-Syndrom
I61.5	Intrazerebrale intraventrikuläre Blutung	I82.2	Embolie u Thrombose V cava
I61.6	Intrazerebrale Blutung an mehreren Lok	I82.3	Embolie u Thrombose Nierenvene
I61.8	Sonstige intrazerebrale Blutung	I85.0	Ösophagusvarizen m Blutung
I61.9	Intrazerebrale Blutung, nnbez	I89.1	Lymphangitis
I62.00	Subdurale Blutung (nichttraumatisch): Akut	I89.8	Sonst nbez nichtinf KH Lymphgefäße u LK
I62.01	Subdurale Blutung (nichttraumatisch): Subakut	I97.0	Postkardiotomie-Syndrom
I62.02	Subdurale Blutung (nichttraumatisch): Chronisch	I97.1	Sonst FktStör nach kardiochirurgischem Eingriff
I62.09	Subdurale Blutung (nichttraumatisch): Nicht näher bezeichnet	I98.0	Kardiovaskuläre Syphilis
I62.1	Nichttraumatische extradurale Blutung	I98.1	Stör Herz-Kreislaufyst b sonst aokl infekt/paras KH
I62.9	Intrakranielle Blutung (nichttraumatisch), nnbez	J09	Grippe durch bestimmte nachgewiesene Influenzaviren
I63.0	Hirninfl d Thromb präzereb Aa	J10.0	Grippe m Pneumonie, Influenzaviren nachg
I63.1	Hirninfl d Embol präzereb Aa	J10.1	Grippe m so Manifestat an Atemw, Influenzavir nachg
I63.2	Hirninfl d nnbez Verschl/Sten präzereb Aa	J10.8	Grippe m sonst Manifestat, Influenzaviren nachg
I63.3	Hirninfl d Thromb zereb Aa	J11.0	Grippe m Pneumonie, Viren nicht nachgewiesen
I63.4	Hirninfl d Embol zereb Aa	J11.1	Grippe m so Manifestat an Atemw, Viren nicht nachg
I63.5	Hirninfl d nnbez Verschl/Sten zereb Aa	J11.8	Grippe m sonst Manifestat, Viren nicht nachg
I63.6	Hirninfl d Thrombose Hirnvenen, nichteitrig	J12.0	Pneumonie d Adenoviren
I63.8	Sonstiger Hirninfarkt	J12.1	Pneumonie d Resp-Sync-Vir [RS-V]
I63.9	Hirninfarkt, nnbez	J12.2	Pneumonie d Parainfluenzaviren
I65.0	Verschluss u Stenose A vertebralis	J12.3	Pneumonie durch humanes Metapneumovirus
I65.1	Verschluss u Stenose A basilaris	J12.8	Pneumonie d sonstige Viren
I65.2	Verschluss u Stenose A carotis	J12.9	Viruspneumonie, nnbez
I65.3	Verschl u Sten mehr/bds präzereb Aa	J13	Pneumonie d Streptococcus pneumoniae
I65.8	Verschl u Sten sonst präzereb Aa	J14	Pneumonie d Haemophilus influenzae
I65.9	Verschl u Sten nnbez präzereb Aa	J15.0	Pneumonie d Klebsiella pneumoniae
I66.0	Verschluss u Stenose A cerebri media	J15.1	Pneumonie d Pseudomonas
I66.1	Verschluss u Stenose A cerebri anterior	J15.2	Pneumonie d Staphylokokken
I66.2	Verschluss u Stenose A cerebri posterior	J15.3	Pneumonie d Streptokokken Gruppe B
I66.3	Verschluss u Stenose Aa Cerebelli	J15.4	Pneumonie d sonstige Streptokokken
I66.4	Verschl u Sten mehr u bds zereb Aa	J15.5	Pneumonie d Escherichia coli

J15.6	Pneumonie d and aerobe gramnegative Bakterien	K43.1	Hernia ventralis m Gangrän
J15.7	Pneumonie d Mycoplasma pneumoniae	K44.0	Hernia diaphragmatica m Einkl oh Gangrän
J15.8	Sonstige bakterielle Pneumonie	K44.1	Hernia diaphragmatica m Gangrän
J15.9	Bakterielle Pneumonie, nnbez	K45.1	Sonstige nbez abdominale Hernien m Gangrän
J16.0	Pneumonie d Chlamydien	K46.1	Nnbez abdominale Hernie m Gangrän
J16.8	Pneumonie d sonstige nbez Infektionserreger	K52.1	Toxische Gastroenteritis u Kolitis
J17.0	Pneumonie b aokl bakteriellen KH	K55.0	Akute GefäßKH Darm
J17.1	Pneumonie b aokl VirusKH	K55.21	Angiodysplasie Kolon: Ohne Angabe Blutung
J17.2	Pneumonie b Mykosen	K56.0	Paralytischer Ileus
J17.3	Pneumonie b parasitären KH	K56.1	Invagination
J17.8	Pneumonie b sonst aokl KH	K56.2	Volvulus
J18.0	Bronchopneumonie, nnbez	K56.4	Sonstige Obturation Darm
J18.1	Lobärpneumonie, nnbez	K56.6	Sonstiger und nicht näher bezeichneter mechanischer Ileus
J18.8	Sonstige Pneumonie, Erreger nnbez	K56.7	Ileus, nnbez
J18.9	Pneumonie, nnbez	K59.3	Megakolon, aonkl
J21.0	Akute Bronchiolitis d Resp-Sync-Vir [RS-V]	K61.0	Analabszeß
J21.1	Akute Bronchiolitis durch humanes Metapneumovirus	K61.1	Rektalabszeß
J21.8	Akute Bronchiolitis d sonstige nbez Erreger	K61.2	Anorektalabszeß
J21.9	Akute Bronchiolitis, nnbez	K61.3	Ischiorektalabszeß
J34.3	Hypertrophie Nasenmuscheln	K61.4	Intrasphinktäer Abszeß
J38.00	Lähmung der Stimmklappen u des Kehlkopfes: Nnbez	K62.2	Analprolaps
J38.02	Lähm der Stimmklapp u des Kehlkopfes: Einseitig, komplett	K62.3	Rektumprolaps
J38.03	Lähm der Stimmklapp u des Kehlkopfes: Beidseitig, partiell	K62.4	Stenose Anus u Rektum
J38.6	Kehlkopfstenose	K63.0	Darmabszeß
J38.7	Sonstige Krankheiten des Kehlkopfes	K63.1	Perforation Darm (nichttraumatisch)
J39.0	Retropharyngealabszess und Parapharyngealabszess	K63.2	Darmfistel
J69.0	Pneumonie d Nahrung od Erbrochenes	K63.3	Darmulkus
J69.1	Pneumonie d Öle u Extrakte	K65.0	Akute Peritonitis
J69.8	Pneumonie d sonst feste u flüssige Substanzen	K65.8	Sonstige Peritonitis
J85.0	Gangrän u Nekrose Lunge	K65.9	Peritonitis, nnbez
J85.1	Abszeß d Lunge m Pneumonie	K66.0	Peritoneale Adhäsionen
J85.2	Abszeß d Lunge oh Pneumonie	K66.1	Hämoperitoneum
J85.3	Abszeß d Mediastinums	K66.8	Sonstige nbez KH Peritoneum
J86.0	Pyothorax m Fistel	K67.0	Chlamydienperitonitis
J86.9	Pyothorax oh Fistel	K67.1	Gonokokkenperitonitis
J90	Pleuraerguß, aonkl	K67.3	Tuberkulöse Peritonitis
J91	Pleuraerguß b aokl KH	K67.8	Sonst KH Peritoneum b aokl InfektionsKH
J94.0	Chylöser (Pleura-) Erguß	K71.0	Toxische LeberKH m Cholestase
J94.2	Hämatothorax	K71.1	Toxische LeberKH m Lebernekrose
J94.8	Sonstige nbez Krankheitszustände Pleura	K71.2	Toxische LeberKH m akuter Hepatitis
J94.9	Pleuraerkrankheit, nnbez	K71.3	Tox LeberKH m chron-persistierender Hepatitis
J95.0	Funktionsstörung eines Tracheostomas	K71.4	Toxische LeberKH m chron lobulärer Hepatitis
J95.80	Iatrog Pneumothor	K71.5	Toxische LeberKH m chron-aktiver Hepatitis
K07.1	Anomalien Kiefer-Schädelbasis-Verhältnis	K71.6	Toxische LeberKH m Hepatitis, aonkl
K07.8	Sonstige dentofaziale Anomalien	K71.7	Toxische LeberKH m Fibrose u Zirrhose Leber
K22.2	Ösophagusverschluss	K71.8	Toxische LeberKH m sonst Affektionen Leber
K22.3	Perforation Ösophagus	K71.9	Toxische LeberKH, nnbez
K22.4	Dyskinesie Ösophagus	K72.0	Akutes u subakutes Leberversagen
K31.6	Fistel Magen u Duodenum	K74.0	Leberfibrose
K35.2	Akute Appendizitis m generalisierter Peritonitis	K74.2	Leberfibrose m Lebersklerose
K35.30	Akute Appendizitis m lok Peritonitis oh Perforation od Ruptur	K74.3	Primäre biliäre Zirrhose
K35.31	Akute Appendizitis m lok Peritonitis m Perforation od Ruptur	K74.4	Sekundäre biliäre Zirrhose
K35.32	Akute Appendizitis m Peritonealabszeß	K74.5	Biliäre Zirrhose, nnbez
K35.8	Akute Appendizitis, nnbez	K74.6	Sonst u nnbez Zirrhose Leber
K37	Nnbez Appendizitis	K75.0	Leberabszeß
K40.00	Doppelseitige Hern ing m Einkl oh Gangr, n Rezidivhern bez	K75.1	Phlebitis Pfortader
K40.01	Doppelseitige Hern ing m Einkl oh Gangr, Rezidivhernie	K75.2	Unspezifische reaktive Hepatitis
K40.10	Doppelseitige Hern ing m Gangr, n Rezidivhern bez	K75.3	Granulomatöse Hepatitis, aonkl
K40.11	Doppelseitige Hern ing m Gangr, Rezidivhernie	K75.4	Autoimmune Hepatitis
K40.30	Hern ing, eins/oh SeitAng, m Einkl oh Gangr, n RezHern bez	K75.8	Sonstige nbez entzündliche Leber-KH
K40.31	Hern ing, eins/oh SeitAng, m Einkl oh Gangr, Rezidivhernie	K75.9	Entzündliche Leber-KH, nnbez
K40.40	Hern ing, eins/oh SeitAng, m Gangr, n Rezidivhern bez	K76.0	Fettleber [fettige Degeneration], aonkl
K40.41	Hern ing, eins/oh SeitAng, m Gangr, Rezidivhernie	K76.2	Zentrale hämorrhagische Lebernekrose
K41.0	Doppelseitige Hernia femoralis m Einkl oh Gangrän	K76.3	Leberinfarkt
K41.1	Doppelseitige Hernia femoralis m Gangrän	K76.4	Peliosis hepatis
K41.3	Hern fem, eins/oh SeitAng, m Einkl oh Gangrän	K76.6	Portale Hypertonie
K41.4	Hern fem, eins/oh SeitAng, m Gangrän	K76.7	Hepatorenales Syndrom
K42.0	Hernia umbilicalis m Einklemmung oh Gangrän	K77.0	LeberKH b aokl infekt/parasit KH
K42.1	Hernia umbilicalis m Gangrän	K77.11	Stadium 1 der akuten Leber-Graft-versus-host-KH
K43.0	Hernia ventralis m Einklemmung oh Gangrän	K77.12	Stadium 2 der akuten Leber-Graft-versus-host-KH

K77.13	Stadium 3 der akuten Leber-Graft-versus-host-KH	M01.01	Arthritis d Meningokokken Schulterregion
K77.14	Stadium 4 der akuten Leber-Graft-versus-host-KH	M01.02	Arthritis d Meningokokken Oberarm
K77.8	LeberKH b sonst aokl KH	M01.03	Arthritis d Meningokokken Unterarm
K83.1	Verschluß Gallengang	M01.04	Arthritis d Meningokokken Hand
K90.2	Syndrom blinden Schlinge, aonkl	M01.05	Arthritis d Meningokokken Becken/Oberschenkel
K90.3	Pankreatogene Steatorrhoe	M01.06	Arthritis d Meningokokken Unterschenkel
K91.1	Syndrome operierter Magen	M01.07	Arthritis d Meningokokken Knöchel/Fuß
K93.1	Megakolon b Chagas-KH	M01.08	Arthritis d Meningokokken, sonst Lok
L00.0	SSS-Syndrom, Befall < 30% KöOF	M01.09	Arthritis d Meningokokken, nnbez Lok
L00.1	SSS-Syndrom, Befall >= 30% KöOF	M01.10	Tuberkulöse Arthritis, mehrere Lokalisationen
L10.2	Pemphigus foliaceus	M01.11	Tuberkulöse Arthritis Schulterregion
L11.8	Sonstige nbez akantholytische Dermatosen	M01.12	Tuberkulöse Arthritis Oberarm
L11.9	Akantholytische Dermatoze, nnbez	M01.13	Tuberkulöse Arthritis Unterarm
L12.0	Bullöses Pemphigoid	M01.14	Tuberkulöse Arthritis Hand
L12.3	Erworbene Epidermolysis bullosa	M01.15	Tuberkulöse Arthritis Beckenregion/Oberschenkel
L12.8	Sonstige Pemphigoid-KH	M01.16	Tuberkulöse Arthritis Unterschenkel
L12.9	Pemphigoid-KH, nnbez	M01.17	Tuberkulöse Arthritis Knöchel/Fuß
L13.0	Dermatitis herpetiformis [Duhring]	M01.18	Tuberkulöse Arthritis, sonstige Lokalisation
L13.1	Pustulosis subcomealis [Sneddon-Wilkinson]	M01.19	Tuberkulöse Arthritis, nnbez Lokalisationen
L13.8	Sonstige nbez bullöse Dermatosen	M01.30	Arthritis b sonst aokl bakt KH, mehrere Lok
L14	Bullöse Dermatosen b aokl KH	M01.31	Arthritis b sonst aokl bakt KH Schulterregion
L40.1	Generalisierte Psoriasis pustulosa	M01.32	Arthritis b sonst aokl bakt KH Oberarm
L51.0	Nichtbullöses Erythema exsudativum multiforme	M01.33	Arthritis b sonst aokl bakt KH Unterarm
L51.1	Bullöses Erythema exsudativum multiforme	M01.34	Arthritis b sonst aokl bakt KH Hand
L51.20	Tox epiderm Nekrolysis [Lyell-Syndrom], Befall < 30% KöOF	M01.35	Arthritis b sonst aokl bakt KH Beckenreg/Oberschenkel
L51.21	Tox epiderm Nekrolysis [Lyell-Syndrom], Befall >= 30% KöOF	M01.36	Arthritis b sonst aokl bakt KH Unterschenkel
L51.8	Sonstiges Erythema exsudativum multiforme	M01.37	Arthritis b sonst aokl bakt KH Knöchel/Fuß
L51.9	Erythema exsudativum multiforme, nnbez	M01.38	Arthritis b sonst aokl bakt KH, sonst Lok
L74.4	Anhidrosis	M01.39	Arthritis b sonst aokl bakt KH, nnbez Lok
M00.00	Arthrit/Polyarth d Staphylokokken, mehrere Lok	M01.40	Arthritis b Röteln, mehrere Lokalisationen
M00.01	Arthrit/Polyarth d Staphylokokken Schulterreg	M01.41	Arthritis b Röteln Schulterregion
M00.02	Arthrit/Polyarth d Staphylokokken Oberarm	M01.42	Arthritis b Röteln Oberarm
M00.03	Arthrit/Polyarth d Staphylokokken Unterarm	M01.43	Arthritis b Röteln Unterarm
M00.04	Arthrit/Polyarth d Staphylokokken Hand	M01.44	Arthritis b Röteln Hand
M00.05	Arthrit/Polyarth d Staphylokokken Becken/Oberschenkel	M01.45	Arthritis b Röteln Beckenregion/Oberschenkel
M00.06	Arthrit/Polyarth d Staphylokokken Unterschenkel	M01.46	Arthritis b Röteln Unterschenkel
M00.07	Arthrit/Polyarth d Staphylokokken Knöchel/Fuß	M01.47	Arthritis b Röteln Knöchel/Fuß
M00.08	Arthrit/Polyarth d Staphylokokken, sonst Lok	M01.48	Arthritis b Röteln, sonstige Lokalisation
M00.09	Arthrit/Polyarth d Staphylokokken, nnbez Lok	M01.49	Arthritis b Röteln, nnbez Lokalisationen
M00.10	Arthrit/Polyarth d Pneumokokken, mehrere Lok	M01.60	Arthritis b Mykosen, mehrere Lokalisationen
M00.11	Arthrit/Polyarth d Pneumokokken Schulterregion	M01.61	Arthritis b Mykosen Schulterregion
M00.12	Arthrit/Polyarth d Pneumokokken Oberarm	M01.62	Arthritis b Mykosen Oberarm
M00.13	Arthrit/Polyarth d Pneumokokken Unterarm	M01.63	Arthritis b Mykosen Unterarm
M00.14	Arthrit/Polyarth d Pneumokokken Hand	M01.64	Arthritis b Mykosen Hand
M00.15	Arthrit/Polyarth d Pneumokokken Becken/Oberschenkel	M01.65	Arthritis b Mykosen Beckenregion/Oberschenkel
M00.16	Arthrit/Polyarth d Pneumokokken Unterschenkel	M01.66	Arthritis b Mykosen Unterschenkel
M00.17	Arthrit/Polyarth d Pneumokokken Knöchel/Fuß	M01.67	Arthritis b Mykosen Knöchel/Fuß
M00.18	Arthrit/Polyarth d Pneumokokken, sonst Lok	M01.68	Arthritis b Mykosen, sonstige Lokalisation
M00.19	Arthrit/Polyarth d Pneumokokken, nnbez Lok	M01.69	Arthritis b Mykosen, nnbez Lokalisationen
M00.20	Arthrit/Polyarth d sonst Streptokokken, mehrere Lok	M10.10	Bleigicht, mehrere Lokalisationen
M00.21	Arthrit/Polyarth d sonst Streptokokken Schulterreg	M10.11	Bleigicht Schulterregion
M00.22	Arthrit/Polyarth d sonst Streptokokken Oberarm	M10.12	Bleigicht Oberarm
M00.23	Arthrit/Polyarth d sonst Streptokokken Unterarm	M10.13	Bleigicht Unterarm
M00.24	Arthrit/Polyarth d sonst Streptokokken Hand	M10.14	Bleigicht Hand
M00.25	Arthrit/Polyarth d sonst Streptok Becken/Oberschenkel	M10.15	Bleigicht Beckenregion/Oberschenkel
M00.26	Arthrit/Polyarth d sonst Streptokokken Unterschenkel	M10.16	Bleigicht Unterschenkel
M00.27	Arthrit/Polyarth d sonst Streptokokken Knöchel/Fuß	M10.17	Bleigicht Knöchel/Fuß
M00.28	Arthrit/Polyarth d sonst Streptokokken, sonst Lok	M10.18	Bleigicht, sonstige Lokalisation
M00.29	Arthrit/Polyarth d sonst Streptokokken, nnbez Lok	M10.19	Bleigicht, nnbez Lokalisationen
M00.80	Arthrit/Polyarth d sonst nbez bakt Erreg, mehrere Lok	M10.20	Arzneimittelinduzierte Gicht, mehrere Lok
M00.81	Arthrit/Polyarth d sonst nbez bakt Erreg Schulterregion	M10.21	Arzneimittelinduzierte Gicht Schulterregion
M00.82	Arthrit/Polyarth d sonst nbez bakt Erreg Oberarm	M10.22	Arzneimittelinduzierte Gicht Oberarm
M00.83	Arthrit/Polyarth d sonst nbez bakt Erreg Unterarm	M10.23	Arzneimittelinduzierte Gicht Unterarm
M00.84	Arthrit/Polyarth d sonst nbez bakt Erreger Hand	M10.24	Arzneimittelinduzierte Gicht Hand
M00.85	Arthrit/Polyarth d so nbez bakt Erreg Becken/Oberschenkel	M10.25	Arzneimittelinduzierte Gicht Beckenregion/OS
M00.86	Arthrit/Polyarth d sonst nbez bakt Erreg Unterschenkel	M10.26	Arzneimittelinduzierte Gicht Unterschenkel
M00.87	Arthrit/Polyarth d sonst nbez bakt Erreg Knöchel/Fuß	M10.27	Arzneimittelinduzierte Gicht Knöchel/Fuß
M00.88	Arthrit/Polyarth d sonst nbez bakt Erreg, so Lok	M10.28	Arzneimittelinduzierte Gicht, sonstige Lok
M00.89	Arthrit/Polyarth d sonst nbez bakt Erreg, nnbez Lok	M10.29	Arzneimittelinduzierte Gicht, nnbez Lok
M01.00	Arthritis d Meningokokken, mehrere Lok	M14.8	Arthropathien b sonst nb, aokl KH

M32.0	AM-induz systemischer Lupus erythematodes	M84.40	Pathologische Fraktur, aonkl, mehrere Lok
M32.1	Syst Lupus erythematodes m Bet Org/Organsyst	M84.41	Pathologische Fraktur, aonkl, Schulterregion
M32.8	Sonst Formen syst Lupus erythematodes	M84.42	Pathologische Fraktur, aonkl, Oberarm
M32.9	Systemischer Lupus erythematodes, nnbez	M84.43	Pathologische Fraktur, aonkl, Unterarm
M36.1	Arthropathie b Neubildungen	M84.44	Pathologische Fraktur, aonkl, Hand
M36.2	Arthropathia haemophilica	M84.45	Pathologische Fraktur, aonkl, Becken/OS
M36.3	Arthropathie b sonst aokl Blut-KH	M84.46	Pathologische Fraktur, aonkl, Unterschenkel
M36.8	System-KH Bgw b sonst aokl KH	M84.47	Pathologische Fraktur, aonkl, Knöchel/Fuß
M46.20	Wirbelosteomyelitis, mehrere Lok WS	M84.48	Pathologische Fraktur, aonkl, sonstige Lok
M46.21	Wirbelosteomyelitis, Okzipito-Atlanto-Axialbereich	M84.49	Pathologische Fraktur, aonkl, nnbez Lokalisationen
M46.22	Wirbelosteomyelitis, Zervikalbereich	M86.00	Akute hämatogene Osteomyelitis, mehrere Lok
M46.23	Wirbelosteomyelitis, Zervikothorakalbereich	M86.01	Akute hämatogene Osteomyelitis Schulterregion
M46.24	Wirbelosteomyelitis, Thorakalbereich	M86.02	Akute hämatogene Osteomyelitis Oberarm
M46.25	Wirbelosteomyelitis, Thorakolumbalbereich	M86.03	Akute hämatogene Osteomyelitis Unterarm
M46.26	Wirbelosteomyelitis, Lumbalbereich	M86.04	Akute hämatogene Osteomyelitis Hand
M46.27	Wirbelosteomyelitis, Lumbosakralbereich	M86.05	Akute hämatogene Osteomyelitis Becken/OS
M46.28	Wirbelosteomyelitis, Sakral-/Sakrokokzygealbereich	M86.06	Akute hämatogene Osteomyelitis Unterschenkel
M46.29	Wirbelosteomyelitis, nnbez Lokalisation	M86.07	Akute hämatogene Osteomyelitis Knöchel/Fuß
M48.40	Ermüdungsbruch Wirbel, mehrere Lok WS	M86.08	Akute hämatogene Osteomyelitis, sonst Lok
M48.41	Ermüdungsbruch Wirbel, Okzipito-Atlanto-Axialbereich	M86.09	Akute hämatogene Osteomyelitis, nnbez Lok
M48.42	Ermüdungsbruch Wirbels, Zervikalbereich	M86.10	Sonstige akute Osteomyelitis, mehrere Lok
M48.43	Ermüdungsbruch Wirbel, Zervikothorakalbereich	M86.11	Sonstige akute Osteomyelitis Schulterregion
M48.44	Ermüdungsbruch Wirbel, Thorakalbereich	M86.12	Sonstige akute Osteomyelitis Oberarm
M48.45	Ermüdungsbruch Wirbel, Thorakolumbalbereich	M86.13	Sonstige akute Osteomyelitis Unterarm
M48.46	Ermüdungsbruch Wirbel, Lumbalbereich	M86.14	Sonstige akute Osteomyelitis Hand
M48.47	Ermüdungsbruch Wirbel, Lumbosakralbereich	M86.15	Sonstige akute Osteomyelitis Becken/Oberschenkel
M48.48	Ermüdungsbruch Wirbel, Sakral-/Sakrokokzygealbereich	M86.16	Sonstige akute Osteomyelitis Unterschenkel
M48.49	Ermüdungsbruch Wirbel, nnbez Lokalisation	M86.17	Sonstige akute Osteomyelitis Knöchel/Fuß
M48.50	WK-Kompr, aonkl, mehrere Lok WS	M86.18	Sonstige akute Osteomyelitis, sonstige Lok
M48.51	WK-Kompr, aonkl, Okzipito-Atlanto-Axialbereich	M86.19	Sonstige akute Osteomyelitis, nnbez Lokalisationen
M48.52	Wirbelkörperkompression, aonkl, Zervikalbereich	M86.20	Subakute Osteomyelitis, mehrere Lokalisationen
M48.53	WK-Kompr, aonkl, Zervikothorakalbereich	M86.21	Subakute Osteomyelitis Schulterregion
M48.54	Wirbelkörperkompression, aonkl, Thorakalbereich	M86.22	Subakute Osteomyelitis Oberarm
M48.55	WK-Kompr, aonkl, Thorakolumbalbereich	M86.23	Subakute Osteomyelitis Unterarm
M48.56	Wirbelkörperkompression, aonkl, Lumbalbereich	M86.24	Subakute Osteomyelitis Hand
M48.57	Wirbelkörperkompression, aonkl, Lumbosakralbereich	M86.25	Subakute Osteomyelitis Beckenregion/Oberschenkel
M48.58	WK-Kompr, aonkl, Sakral-/Sakrokokzygealbereich	M86.26	Subakute Osteomyelitis Unterschenkel
M48.59	Wirbelkörperkompression, aonkl, nnbez Lokalisation	M86.27	Subakute Osteomyelitis Knöchel/Fuß
M49.50	WK-Kompr b aokl KH, mehrere Lok WS	M86.28	Subakute Osteomyelitis, sonstige Lokalisation
M49.51	WK-Kompr b aokl KH, Okzipito-Atlanto-Axialbereich	M86.29	Subakute Osteomyelitis, nnbez Lokalisationen
M49.52	WK-Kompr b aokl KH, Zervikalbereich	M86.30	Chron multifokale Osteomyelitis, mehrere Lok
M49.53	WK-Kompr b aokl KH, Zervikothorakalbereich	M86.31	Chron multifokale Osteomyelitis Schulterregion
M49.54	WK-Kompr b aokl KH, Thorakalbereich	M86.32	Chron multifokale Osteomyelitis Oberarm
M49.55	WK-Kompr b aokl KH, Thorakolumbalbereich	M86.33	Chron multifokale Osteomyelitis Unterarm
M49.56	WK-Kompr b aokl KH, Lumbalbereich	M86.34	Chron multifokale Osteomyelitis Hand
M49.57	WK-Kompr b aokl KH, Lumbosakralbereich	M86.35	Chron multifokale Osteomyelitis Becken/Oberschenkel
M49.58	WK-Kompr b aokl KH, Sakr-/Sakrokokzygealbereich	M86.36	Chron multifokale Osteomyelitis Unterschenkel
M49.59	WK-Kompr b aokl KH, nnbez Lok	M86.37	Chron multifokale Osteomyelitis Knöchel/Fuß
M53.3	KH Sakrokokzygealregion, aonkl	M86.38	Chron multifokale Osteomyelitis, sonst Lok
M60.15	Interstitielle Myositis Beckenregion/Oberschenkel	M86.39	Chron multifokale Osteomyelitis, nnbez Lok
M73.00	Bursitis gonorrhoea, mehrere Lokalisationen	M86.40	Chron Osteomyelitis m Fistel, mehrere Lok
M73.01	Bursitis gonorrhoea Schulterregion	M86.41	Chron Osteomyelitis m Fistel, Schulterregion
M73.02	Bursitis gonorrhoea Oberarm	M86.42	Chron Osteomyelitis m Fistel, Oberarm
M73.03	Bursitis gonorrhoea Unterarm	M86.43	Chron Osteomyelitis m Fistel, Unterarm
M73.04	Bursitis gonorrhoea Hand	M86.44	Chron Osteomyelitis m Fistel, Hand
M73.05	Bursitis gonorrhoea Beckenregion/Oberschenkel	M86.45	Chron Osteomyelitis m Fistel, Becken/Oberschenkel
M73.06	Bursitis gonorrhoea Unterschenkel	M86.46	Chron Osteomyelitis m Fistel, Unterschenkel
M73.07	Bursitis gonorrhoea Knöchel/Fuß	M86.47	Chron Osteomyelitis m Fistel, Knöchel/Fuß
M73.08	Bursitis gonorrhoea, sonstige Lokalisation	M86.48	Chron Osteomyelitis m Fistel, sonst Lok
M73.09	Bursitis gonorrhoea, nnbez Lokalisationen	M86.49	Chron Osteomyelitis m Fistel, nnbez Lok
M84.30	Streßfraktur, aonkl, mehrere Lokalisationen	M86.50	Sonst chron hämatogene Osteomyelitis, mehrere Lok
M84.31	Streßfraktur, aonkl, Schulterregion	M86.51	Sonst chron hämatogene Osteomyelitis Schulterregion
M84.32	Streßfraktur, aonkl, Oberarm	M86.52	Sonst chron hämatogene Osteomyelitis Oberarm
M84.33	Streßfraktur, aonkl, Unterarm	M86.53	Sonst chron hämatogene Osteomyelitis Unterarm
M84.34	Streßfraktur, aonkl, Hand	M86.54	Sonst chron hämatogene Osteomyelitis Hand
M84.35	Streßfraktur, aonkl, Beckenregion/Oberschenkel	M86.55	Sonst chron hämatogene Osteomyelitis Becken/OS
M84.36	Streßfraktur, aonkl, Unterschenkel	M86.56	Sonst chron hämatogene Osteomyelitis Unterschenkel
M84.37	Streßfraktur, aonkl, Knöchel/Fuß	M86.57	Sonst chron hämatogene Osteomyelitis Knöchel/Fuß
M84.38	Streßfraktur, aonkl, sonstige Lokalisation	M86.58	Sonst chron hämatogene Osteomyelitis, sonst Lok
M84.39	Streßfraktur, aonkl, nnbez Lokalisationen	M86.59	Sonst chron hämatogene Osteomyelitis, nnbez Lok

M86.60	Sonstige chron Osteomyelitis, mehrere Lok	M87.85	Sonstige Knochennekrose Beckenregion/OS
M86.61	Sonstige chron Osteomyelitis Schulterregion	M87.86	Sonstige Knochennekrose Unterschenkel
M86.62	Sonstige chron Osteomyelitis Oberarm	M87.87	Sonstige Knochennekrose Knöchel/Fuß
M86.63	Sonstige chron Osteomyelitis Unterarm	M87.88	Sonstige Knochennekrose, sonstige Lokalisation
M86.64	Sonstige chron Osteomyelitis Hand	M87.89	Sonstige Knochennekrose, nnbez Lokalisationen
M86.65	Sonstige chron Osteomyelitis Becken/Oberschenkel	M87.90	Knochennekrose, nnbez, mehrere Lokalisationen
M86.66	Sonstige chron Osteomyelitis Unterschenkel	M87.91	Knochennekrose, nnbez, Schulterregion
M86.67	Sonstige chron Osteomyelitis Knöchel/Fuß	M87.92	Knochennekrose, nnbez, Oberarm
M86.68	Sonstige chron Osteomyelitis, sonst Lok	M87.93	Knochennekrose, nnbez, Unterarm
M86.69	Sonstige chron Osteomyelitis, nnbez Lok	M87.94	Knochennekrose, nnbez, Hand
M86.80	Sonstige Osteomyelitis, mehrere Lokalisationen	M87.95	Knochennekrose, nnbez, Beckenreg/Oberschenkel
M86.81	Sonstige Osteomyelitis Schulterregion	M87.96	Knochennekrose, nnbez, Unterschenkel
M86.82	Sonstige Osteomyelitis Oberarm	M87.97	Knochennekrose, nnbez, Knöchel/Fuß
M86.83	Sonstige Osteomyelitis Unterarm	M87.98	Knochennekrose, nnbez, sonstige Lokalisation
M86.84	Sonstige Osteomyelitis Hand	M87.99	Knochennekrose, nnbez, nnbez Lokalisationen
M86.85	Sonstige Osteomyelitis Beckenregion/Oberschenkel	M90.00	Knochtuberkulose, mehrere Lokalisationen
M86.86	Sonstige Osteomyelitis Unterschenkel	M90.01	Knochtuberkulose Schulterregion
M86.87	Sonstige Osteomyelitis Knöchel/Fuß	M90.02	Knochtuberkulose Oberarm
M86.88	Sonstige Osteomyelitis, sonstige Lokalisation	M90.03	Knochtuberkulose Unterarm
M86.89	Sonstige Osteomyelitis, nnbez Lokalisationen	M90.04	Knochtuberkulose Hand
M86.90	Osteomyelitis, nnbez, mehrere Lokalisationen	M90.05	Knochtuberkulose Beckenregion u Oberschenkel
M86.91	Osteomyelitis, nnbez, Schulterregion	M90.06	Knochtuberkulose Unterschenkel
M86.92	Osteomyelitis, nnbez, Oberarm	M90.07	Knochtuberkulose Knöchel u Fuß
M86.93	Osteomyelitis, nnbez, Unterarm	M90.08	Knochtuberkulose, sonstige Lokalisation
M86.94	Osteomyelitis, nnbez, Hand	M90.09	Knochtuberkulose, nnbez Lokalisationen
M86.95	Osteomyelitis, nnbez, Beckenregion/Oberschenkel	M90.10	Periostitis b sonst aokl Inf-KH, mehrere Lok
M86.96	Osteomyelitis, nnbez, Unterschenkel	M90.11	Periostitis b sonst aokl Inf-KH, Schulterregion
M86.97	Osteomyelitis, nnbez, Knöchel/Fuß	M90.12	Periostitis b sonst aokl Inf-KH, Oberarm
M86.98	Osteomyelitis, nnbez, sonstige Lokalisation	M90.13	Periostitis b sonst aokl Inf-KH, Unterarm
M86.99	Osteomyelitis, nnbez, nnbez Lokalisationen	M90.14	Periostitis b sonst aokl Inf-KH, Hand
M87.02	Idiopath aseptische Knochennekrose Oberarm	M90.15	Periostitis b sonst aokl Inf-KH, Becken/OS
M87.05	Idiopath aseptische Knochennekrose Becken/OS	M90.16	Periostitis b sonst aokl Inf-KH, Unterschenkel
M87.06	Idiopath aseptische Knochennekrose Unterschenkel	M90.17	Periostitis b sonst aokl Inf-KH, Knöchel/Fuß
M87.07	Idiopath aseptische Knochennekrose Knöchel/Fuß	M90.18	Periostitis b sonst aokl Inf-KH, sonst Lok
M87.09	Idiopath aseptische Knochennekrose, nnbez Lok	M90.19	Periostitis b sonst aokl Inf-KH, nnbez Lok
M87.10	Knochennekrose d Arzneimittel, mehrere Lok	M90.20	Osteopathie b sonst aokl Inf-KH, mehrere Lok
M87.11	Knochennekrose d Arzneimittel Schulterregion	M90.21	Osteopathie b sonst aokl Inf-KH, Schulterregion
M87.12	Knochennekrose d Arzneimittel Oberarm	M90.22	Osteopathie b sonst aokl Inf-KH, Oberarm
M87.13	Knochennekrose d Arzneimittel Unterarm	M90.23	Osteopathie b sonst aokl Inf-KH, Unterarm
M87.14	Knochennekrose d Arzneimittel Hand	M90.24	Osteopathie b sonst aokl Inf-KH, Hand
M87.15	Knochennekrose d Arzneimittel Becken/Oberschenkel	M90.25	Osteopathie b sonst aokl Inf-KH, Becken/OS
M87.16	Knochennekrose d Arzneimittel Unterschenkel	M90.26	Osteopathie b sonst aokl Inf-KH, Unterschenkel
M87.17	Knochennekrose d Arzneimittel Knöchel/Fuß	M90.27	Osteopathie b sonst aokl Inf-KH, Knöchel/Fuß
M87.18	Knochennekrose d Arzneimittel, sonst Lok	M90.28	Osteopathie b sonst aokl Inf-KH, sonst Lok
M87.19	Knochennekrose d Arzneimittel, nnbez Lok	M90.29	Osteopathie b sonst aokl Inf-KH, nnbez Lok
M87.20	Knochennekrose d vorangegang Trauma, mehrere Lok	M90.70	Knochenfraktur b Neubildungen, mehrere Lok
M87.21	Knochennekrose d vorangegang Trauma Schulterregion	M90.71	Knochenfraktur b Neubildungen, Schulterregion
M87.22	Knochennekrose d vorangegang Trauma Oberarm	M90.72	Knochenfraktur b Neubildungen, Oberarm
M87.23	Knochennekrose d vorangegang Trauma Unterarm	M90.73	Knochenfraktur b Neubildungen, Unterarm
M87.24	Knochennekrose d vorangegang Trauma Hand	M90.74	Knochenfraktur b Neubildungen, Hand
M87.25	Knochennekrose d vorangegang Trauma Becken/OS	M90.75	Knochenfraktur b Neubildungen, Becken/OS
M87.26	Knochennekrose d vorangegang Trauma Unterschenkel	M90.76	Knochenfraktur b Neubildungen, Unterschenkel
M87.27	Knochennekrose d vorangegang Trauma Knöchel/Fuß	M90.77	Knochenfraktur b Neubildungen, Knöchel/Fuß
M87.28	Knochennekrose d vorangegang Trauma, sonst Lok	M90.78	Knochenfraktur b Neubildungen, sonst Lok
M87.29	Knochennekrose d vorangegang Trauma, nnbez Lok	M90.79	Knochenfraktur b Neubildungen, nnbez Lok
M87.30	Sonst sek Knochennekrose, mehrere Lok	M96.6	Kn-Fx nach Einsetzen orthop Impl/GelProthese/KnPlatte
M87.31	Sonst sek Knochennekrose Schulterregion	M96.80	Elektiv offen belassenes Sternum n thoraxchir Eingriff
M87.32	Sonst sek Knochennekrose Oberarm	M96.81	Instabiler Thorax nach thoraxchirurgischem Eingriff
M87.33	Sonst sek Knochennekrose Unterarm	M96.88	Sonst KH Muskel-Skelett-System nach med Maßn
M87.34	Sonst sek Knochennekrose Hand	M96.9	KH Muskel-Skelett-Systems nach med Maßn, nnbez
M87.35	Sonst sek Knochennekrose Becken/OS	N03.6	Chron nephrit Synd, Dense-deposit-KH
M87.36	Sonst sek Knochennekrose Unterschenkel	N04.0	Nephrotisches Synd, minimale glomeruläre Läsion
M87.37	Sonst sek Knochennekrose Knöchel/Fuß	N04.1	Nephrotisches Synd, fokale/segment glomerul Läsionen
M87.38	Sonst sek Knochennekrose, sonst Lok	N04.2	Nephrotisches Synd, diffuse membranöse GN
M87.39	Sonst sek Knochennekrose, nnbez Lok	N04.3	Nephrotisches Synd, diffuse mesangioproliferative GN
M87.80	Sonstige Knochennekrose, mehrere Lokalisationen	N04.4	Nephrotisches Synd, diffuse endokapillär-proliferative GN
M87.81	Sonstige Knochennekrose Schulterregion	N04.5	Nephrotisches Synd, diffuse mesangiokapilläre GN
M87.82	Sonstige Knochennekrose Oberarm	N04.6	Nephrotisches Syndrom, Dense-deposit-Krankheit
M87.83	Sonstige Knochennekrose Unterarm	N04.7	Nephrotisches Synd, GN m diffuser Halbmondbildung
M87.84	Sonstige Knochennekrose Hand	N04.8	Nephrotisches Synd, sonst morphol Veränderungen

N04.9	Nephrotisches Synd, Art morphol Veränderung nnbez	P23.5	Angeborene Pneumonie d Pseudomonasarten
N08.3	Glomeruläre KH b Diabetes mellitus	P23.6	Angeborene Pneumonie d sonstige Bakterien
N10	Akute tubulointerstitielle Nephritis	P23.8	Angeborene Pneumonie d sonstige Erreger
N12	Tubulointerstitielle Nephritis, n als akut od chron bez	P23.9	Angeborene Pneumonie, nnbez
N13.5	Abknickung u Striktur Ureters oh Hydronephrose	P24.0	Mekoniumaspiration d Neugeborene
N13.8	Sonst obstruktive Uropathie u Refluxuropathie	P24.1	Fruchtwasser- u Schleimaspiration d Neugeborene
N13.9	Obstruktive Uropathie u Refluxuropathie, nnbez	P24.2	Blutaspiration d Neugeborene
N15.10	Nierenabszess	P24.3	Aspiration von Milch u regurgitierter Nahrung d Neugeb
N15.11	Perinephritischer Abszess	P24.8	Sonst Aspirations syndrome b Neugeborenen
N17.0	Akutes Nierenversagen m Tubulusnekrose	P24.9	Aspirationsyndrom b Neugeborenen, nnbez
N17.1	Akutes Nierenversagen m akuter Rindennekrose	P25.0	Interstitielles Emphysem m Ursprung in Perinatalperiode
N17.2	Akutes Nierenversagen m Marknekrose	P25.1	Pneumothorax m U in Perinatalperiode
N17.8	Sonstiges akutes Nierenversagen	P25.2	Pneumomediastinum m U in Perinatalperiode
N17.9	Akutes Nierenversagen, nnbez	P25.3	Pneumoperikard m U in Perinatalperiode
N18.1	Chron Nierenkrankheit, Stadium 1	P25.8	So Zustände iVm interstit Emphysem m U in PerinatPer
N18.2	Chron Nierenkrankheit, Stadium 2	P26.0	Tracheobronchiale Blutg m U in Perinatalperiode
N18.3	Chron Nierenkrankheit, Stadium 3	P26.1	Massive Lungenblutung m U in Perinatalperiode
N18.4	Chron Nierenkrankheit, Stadium 4	P26.8	Sonst Lungenblutung m U in Perinatalperiode
N18.80	Einseitige chron Nierenfunktionsstörung	P26.9	Nnbez Lungenblutung m U in Perinatalperiode
N18.89	Sonst chron Nierenkrankheit, Stadium nnbez	P27.0	Mikity-Wilson-Syndrom
N18.9	Chronische Nierenkrankheit, nicht näher bezeichnet	P27.1	Bronchopulmonale Dysplasie m U in Perinatalperiode
N19	Nnbez Niereninsuffizienz	P27.8	Sonst chron AtemwegskH m U in Perinatalperiode
N20.0	Nierenstein	P27.9	Nnbez chron AtemwegskH m U in Perinatalperiode
N20.2	Nierenstein u Ureterstein gleichzeitig	P28.5	Respiratorisches Versagen b Neugeborenen
N25.1	Renaler Diabetes insipidus	P29.0	Herzinsuffizienz b Neugeborenen
N28.0	Ischämie/Infarkt Niere	P35.0	Rötelnembryopathie
N32.1	Vesikointestinalfistel	P35.1	Angeborene Zytomegalie
N32.2	Harnblasenfistel, aonkl	P35.2	Angeborene Infektion d Herpesviren [Herpes simplex]
N32.3	Harnblasendivertikel	P35.3	Angeborene Virushepatitis
N32.4	Harnblasenruptur, nichttraumatisch	P35.8	Sonstige angeborene Viruskrankheiten
N34.0	Harnröhrenabszeß	P35.9	Angeborene Viruskrankheit, nnbez
N35.8	Sonstige Harnröhrenstriktur	P36.0	Sepsis b Neugeborenen d Streptokokken, Gruppe B
N36.0	Harnröhrenfistel	P36.1	Sepsis b Neugeborenen d sonst u nnbez Streptokokken
N36.1	Harnröhrendivertikel	P36.2	Sepsis b Neugeborenen d Staphylococcus aureus
N39.0	Harnwegsinfektion, Lokalisation nnbez	P36.3	Sepsis b Neugeborenen d so u nnbez Staphylokokken
N43.1	Infizierte Hydrozele	P36.4	Sepsis b Neugeborenen d Escherichia coli
N44.0	Hodentorsion	P36.5	Sepsis b Neugeborenen d Anaerobier
N44.1	Hydatidentorsion	P36.8	Sonstige bakterielle Sepsis b Neugeborenen
N45.0	Orchitis, Epididymitis u Epididymoorchitis m Absz	P36.9	Bakterielle Sepsis b Neugeborenen, nnbez
N76.4	Abszeß Vulva	P37.0	Angeborene Tuberkulose
N82.0	Vesikovaginalfistel	P37.1	Angeborene Toxoplasmose
N82.1	Sonst Fisteln zw weibl Harn- u Genitaltrakt	P37.2	Neugeborenenlisteriose (disseminiert)
N82.2	Fistel zw Vagina u Dünndarm	P37.3	Angeborene Malaria tropica
N82.3	Fistel zw Vagina u Dickdarm	P37.4	Sonstige angeborene Malaria
N82.4	Sonst Fisteln zw weiblichem Genital- u Darmtrakt	P37.8	Sonst nbez angeborene infektiöse u parasitäre KH
N82.5	Fisteln zw weiblichem Genitaltrakt u Haut	P37.9	Angeborene infektiöse od parasitäre KH, nnbez
N82.8	Sonstige Fisteln weiblicher Genitaltrakt	P52.0	Intraventrik (nichttraumat) Blutg 1. Grad Fetus/Neugeb
N82.9	Fistel weiblicher Genitaltrakt, nnbez	P52.1	Intraventrik (nichttraumat) Blutg 2. Grad Fetus/Neugeb
N83.5	Torsion Ovar, Ovarstiel u Tuba uterina	P52.2	Intraventrik (nichttraumat) Blutg 3. Grad Fetus/Neugeb
N99.1	Harnröhrenstriktur nach med Maßnahmen	P52.3	Nnbez intraventrik (nichttraumat) Blutung Fetus/Neugeb
P02.1	Schädig Fetus/Neugeb d so Formen Plazentalösung-/blutg	P52.5	Subarachn Blutung (nichttraumat) Fetus/Neugeb
P03.1	Schäd Fet/Ngb d so Lag-/Halt-/EinstAnom/Mißv Weh/E	P53	Hämorrhagische KH b Feten u Neugeborenen
P04.0	Schäd Fet/Ngb d AnästH/Analg Mutter w Schw/Weh/Entb	P54.4	Nebennierenblutung b Neugeborenen
P10.0	Subdurale Blutung d Geburtsverletzung	P56.0	Hydrops fetalis d Isoimmunisierung
P10.1	Zerebrale Blutung d Geburtsverletzung	P56.9	Hydrops fetalis d so u nnbez hämolytische KH
P10.2	Intraventrikuläre Blutung d Geburtsverletzung	P57.0	Kernikterus d Isoimmunisierung
P10.3	Subarachnoidale Blutung d Geburtsverletzung	P57.8	Sonstiger nbez Kernikterus
P10.4	Tentoriumriß d Geburtsverletzung	P57.9	Kernikterus, nnbez
P10.8	So intrakran Verletz u Blutg d Geburtsverletzung	P59.1	Gallepfropf-Syndrom
P10.9	Nnbez intrakran Verletz u Blutg d Geburtsverletzung	P59.2	Neugeborenenikterus d so u nnbez Leberzellschädigung
P11.1	Sonst nbez Hirnschädigung d Geburtsverletzung	P60	Disseminierte intravasale Gerinnung Fetus/Neugeb
P11.2	Nnbez Hirnschädigung d Geburtsverletzung	P61.0	Transitorische Thrombozytopenie b Neugeborenen
P15.6	Adiponecrosis subcut neonat d Geburtsverletzung	P70.0	Syndrom Kind Mutter m gestationsbed DM
P20.0	Intraut Hypoxie, erstmals vor Wehenbeginn festgestellt	P70.1	Syndrom Kind diabetische Mutter
P22.0	Atemnotsynd [Respiratory distress synd] Neugeborenes	P70.2	Diabetes mellitus b Neugeborenen
P23.0	Angeborene Pneumonie d Viren	P72.1	Transitorische Hyperthyreose b Neugeborenen
P23.1	Angeborene Pneumonie d Chlamydien	P77	Enterocolitis necroticans Fetus/Neugeborenes
P23.2	Angeborene Pneumonie d Staphylokokken	P78.0	Darmperforation in Perinatalperiode
P23.3	Angeborene Pneumonie d Streptokokken, Gruppe B	P78.1	Sonstige Peritonitis b Neugeborenen
P23.4	Angeborene Pneumonie d Escherichia coli	P83.0	Sclerema neonatorum



P83.2	Hydrops fetalis, nicht d hämolytische KH bedingt	Q24.3	Infundibuläre Pulmonalstenose
P90	Krämpfe b Neugeborenen	Q24.4	Angeborene subvalvuläre Aortenstenose
P94.0	Transitorische Myasthenia gravis b Neugeborenen	Q24.5	Fehlbildung Koronargefäße
P94.2	Angeborene Muskelhypotonie	Q24.6	Angeborener Herzblock
P96.0	Angeborene Niereninsuffizienz	Q24.8	Sonst nbez angeborene Fehlbildungen Herz
P96.1	EntzugSympt Neugeb b Einn abh-erz AM/Drogen d Mutter	Q25.1	Koarktation Aorta
P96.2	EntzugsSympt b therapeut Anwendung v AM Neugeb	Q25.2	Atresie Aorta
Q00.0	Anenzephalie	Q25.3	Stenose Aorta (angeboren)
Q00.1	Kraniorhachischisis	Q26.2	Totale Fehleinmündung Lungenvenen
Q00.2	Inienzephalie	Q26.3	Partielle Fehleinmündung Lungenvenen
Q01.0	Frontale Enzephalozele	Q28.00	Angeborenes art-ven Aneurysma der präzerebr Gefäße
Q01.1	Nasofrontale Enzephalozele	Q28.01	Angeborene arteriovenöse Fistel der präzerebralen Gefäße
Q01.2	Okzipitale Enzephalozele	Q28.08	Sonst angeb art-ven Fehlbildg d präzerebralen Gefäße
Q01.8	Enzephalozele sonstiger Lokalisationen	Q28.09	Angeborene art-ven Fehlbildg d präzerebr Gefäße, nnbez
Q01.9	Enzephalozele, nnbez	Q28.10	Angeborenes Aneurysma der präzerebralen Gefäße
Q03.0	Fehlbildungen Aquaeductus cerebri	Q28.11	Angeborene Fistel der präzerebralen Gefäße
Q03.1	Atresie Apertura mediana/Apertura laterales 4 Ventrikel	Q28.18	Sonst angeborene Fehlbildg d präzerebralen Gefäße
Q03.8	Sonstiger angeborener Hydrozephalus	Q28.19	Angeborene Fehlbildung d präzerebralen Gefäße, nnbez
Q03.9	Angeborener Hydrozephalus, nnbez	Q28.20	Angeborenes art-ven Aneurysma d zerebralen Gefäße
Q04.0	Angeborene Fehlbildungen Corpus callosum	Q28.21	Angeborene arteriovenöse Fistel der zerebralen Gefäße
Q04.1	Arrhinenzephalie	Q28.28	Sonst angeborene art-ven Fehlbildg d zerebralen Gefäße
Q04.2	Holoprosenzephalie-Syndrom	Q28.29	Angeborene art-ven Fehlbildg d zerebr Gefäße, nnbez
Q04.3	Sonstige Reduktionsdeformitäten Gehirn	Q28.30	Angeborenes Aneurysma der zerebralen Gefäße
Q04.4	Septooptische Dysplasie	Q28.31	Angeborene Fistel der zerebralen Gefäße
Q04.5	Megalenzephalie	Q28.38	Sonstige angeborene Fehlbildungen der zerebralen Gefäße
Q04.6	Angeborene Gehirnzysten	Q28.39	Angeborene Fehlbildung d zerebr Gefäße, nnbez
Q04.8	Sonst nbez angeborene Fehlbildungen Gehirn	Q30.0	Choanalatresie
Q05.0	Zervikale Spina bifida m Hydrozephalus	Q31.0	Kehlkopfsegel
Q05.1	Thorakale Spina bifida m Hydrozephalus	Q31.1	Angeborene subglottische Stenose
Q05.2	Lumbale Spina bifida m Hydrozephalus	Q31.2	Hypoplasie Kehlkopf
Q05.3	Sakrale Spina bifida m Hydrozephalus	Q31.3	Laryngozele (angeboren)
Q05.4	Nnbez Spina bifida m Hydrozephalus	Q31.5	Angeb Laryngomalazie
Q05.5	Zervikale Spina bifida oh Hydrozephalus	Q31.8	Sonst angeborene Fehlbildung Kehlkopf
Q05.6	Thorakale Spina bifida oh Hydrozephalus	Q31.9	Angeborene Fehlbildung Kehlkopf, nnbez
Q05.7	Lumbale Spina bifida oh Hydrozephalus	Q32.0	Angeborene Tracheomalazie
Q05.8	Sakrale Spina bifida oh Hydrozephalus	Q32.1	Sonstige angeborene Fehlbildungen Trachea
Q05.9	Spina bifida, nnbez	Q32.2	Angeborene Bronchomalazie
Q06.0	Amyelie	Q32.3	Angeborene Bronchusstenose
Q06.1	Hypoplasie u Dysplasie Rückenmark	Q32.4	Sonst angeborene Fehlbildung Bronchien
Q06.2	Diastematomyelie	Q33.0	Angeborene Zystenlunge
Q06.3	Sonst angeborene Fehlbildung Cauda equina	Q33.2	Lungensequestration (angeboren)
Q06.4	Hydromyelie	Q33.3	Agensie Lunge
Q06.8	Sonst nbez angeborene Fehlbildungen RM	Q33.4	Angeborene Bronchiektasie
Q07.0	Arnold-Chiari-Syndrom	Q33.6	Hypoplasie u Dysplasie Lunge
Q15.0	Angeborenes Glaukom	Q37.0	Spalte harter Gaumen m beidseitiger Lippenspalte
Q20.0	Truncus arteriosus communis	Q37.1	Spalte harter Gaumen m einseitiger Lippenspalte
Q20.1	Re Doppelausstromventrikel [Double outlet right ventricle]	Q37.2	Spalte weicher Gaumen m beidseitiger Lippenspalte
Q20.2	Linker Doppelausstromventrikel [Double outlet left ventricle]	Q37.3	Spalte weicher Gaumen m einseitiger Lippenspalte
Q20.3	Diskordante ventrikuloarterielle Verbindung	Q37.4	Spalte harter/weicher Gaumen m beidseitiger Lippenspalte
Q20.4	Doppeleinstromventrikel [Double inlet ventricle]	Q37.5	Spalte harter/weicher Gaumen m einseitiger Lippenspalte
Q20.5	Diskordante atrioventrikuläre Verbindung	Q37.8	Gaumenspalte, nnbez, m beidseitiger Lippenspalte
Q21.1	Vorhofseptumdefekt	Q37.9	Gaumenspalte, nnbez, m einseitiger Lippenspalte
Q21.2	Defekt Vorhof- u Kammerseptum	Q38.7	Schlundtasche
Q21.3	Fallot-Tetralogie	Q39.0	Ösophagusatresie oh Fistel
Q21.4	Aortopulmonaler Septumdefekt	Q39.1	Ösophagusatresie m Ösophagotrachealfistel
Q22.0	Pulmonalklappenatresie	Q39.2	Angeborene Ösophagotrachealfistel o Atresie
Q22.1	Angeborene Pulmonalklappenstenose	Q39.3	Angeborene Ösophagusstenose u -striktur
Q22.4	Angeborene Trikuspidalklappenstenose	Q39.4	Ösophagusmembran
Q22.5	Ebstein-Anomalie	Q41.0	Angeb(s) Fehlen, Atresie u Stenose Duodenum
Q22.6	Hypoplastisches Rechtsherzsyndrom	Q41.1	Angeb(s) Fehlen, Atresie u Stenose Jejunum
Q22.8	Sonst angeborene Fehlbildung Trikuspidalklappe	Q41.2	Angeb(s) Fehlen, Atresie u Stenose Ileum
Q22.9	Angeborene Fehlbildung Trikuspidalklappe, nnbez	Q41.8	Angeb(s) Fehlen, Atresie u Stenose so nbez Teile Dünndarm
Q23.0	Angeborene Aortenklappenstenose	Q41.9	Angeb(s) Fehlen, Atresie u Stenose Dünndarm, Teil nnbez
Q23.1	Angeborene Aortenklappeninsuffizienz	Q42.0	Angeb(s) Fehlen, Atresie u Stenose Rektum m Fistel
Q23.2	Angeborene Mitralklappenstenose	Q42.1	Angeb(s) Fehlen, Atresie u Stenose Rektum oh Fistel
Q23.3	Angeborene Mitralklappeninsuffizienz	Q42.2	Angeb(s) Fehlen, Atresie u Stenose Anus m Fistel
Q23.4	Hypoplastisches Linksherzsyndrom	Q42.3	Angeb(s) Fehlen, Atresie u Stenose Anuss oh Fistel
Q23.8	Sonst angeborene Fehlbildung Aorten- u Mitralklappe	Q42.8	Angeb(s) Fehlen, Atresie u Stenose sonst Teile Dickdarm
Q23.9	Angeborene Fehlbildung Aorten- u Mitralklappe, nnbez	Q42.9	Angeb(s) Fehlen, Atresie u Stenose Dickdarm, Teil nnbez
Q24.2	Cor triatriatum	Q43.0	Meckel-Divertikel

Q43.1	Hirschsprung-KH	Q85.1	Tuberöse (Hirn-) Sklerose
Q43.2	Sonstige angeborene Funktionsstörung Kolon	Q85.8	Sonstige Phakomatosen, aonkl
Q43.3	Angeborene Fehlbildungen, die Darmfixation betreffen	Q85.9	Phakomatose, nnbez
Q44.2	Atresie Gallengänge	Q86.1	Antiepileptika-Embryopathie
Q44.3	Angeborene Stenose u Striktur Gallengänge	Q86.2	Warfarin-Embryopathie
Q44.6	Zystische Leberkrankheit [Zystenleber]	Q86.8	Sonst angeborene Fehlbildungssynd bek äußere Ursachen
Q44.7	Sonstige angeborene Fehlbildungen Leber	Q87.0	Angeb FehlbildSynd m vorwiegender Beteiligung Gesicht
Q45.0	Agenesie, Aplasie u Hypoplasie Pankreas	Q87.1	Angeb FehlbildSynd vorw m Kleinwuchs einherg
Q45.1	Pancreas anulare	Q87.2	Angeb FehlbildSynd m vorwiegend Beteiligung Extrem
Q45.2	Angeborene Pankreaszyste	Q87.3	Angeb FehlbSynd m verm GewWachstum früh Kindesalter
Q45.3	Sonst angeb Fehlbild Pankreas u Ductus pancreaticus	Q87.4	Marfan-Syndrom
Q56.0	Hermaphroditismus, aonkl	Q87.5	Sonst angeb FehlbildSynd m sonst Skelettveränderungen
Q56.1	Pseudohermaphroditismus masculinus, aonkl	Q87.8	Sonst nbez angeborene Fehlbildungssynde, aonkl
Q56.2	Pseudohermaphroditismus femininus, aonkl	Q89.1	Angeborene Fehlbildungen Nebenniere
Q56.3	Pseudohermaphroditismus, nnbez	Q89.4	Siamesische Zwillinge
Q56.4	Unbestimmtes Geschlecht, nnbez	Q89.7	Multiple angeborene Fehlbildungen, aonkl
Q60.0	Nierenagenesie, einseitig	Q89.8	Sonstige nbez angeborene Fehlbildungen
Q60.1	Nierenagenesie, beidseitig	Q90.0	Trisomie 21, meiotische Non-disjunction
Q60.2	Nierenagenesie, nnbez	Q90.1	Trisomie 21, Mosaik (mitotische Non-disjunction)
Q60.3	Nierenhypoplasie, einseitig	Q90.2	Trisomie 21, Translokation
Q60.4	Nierenhypoplasie, beidseitig	Q90.9	Down-Syndrom, nnbez
Q60.5	Nierenhypoplasie, nnbez	Q91.0	Trisomie 18, meiotische Non-disjunction
Q60.6	Potter-Syndrom	Q91.1	Trisomie 18, Mosaik (mitotische Non-disjunction)
Q61.1	Polyzyst Niere, autosom-rez	Q91.2	Trisomie 18, Translokation
Q64.1	Ekstrophie Harnblase	Q91.3	Edwards-Syndrom, nnbez
Q64.2	Angeborene Urethralklappen im hinteren Teil Harnröhre	Q91.4	Trisomie 13, meiotische Non-disjunction
Q64.3	So Atresie u (angeb) Stenose Urethra u Harnblasenhals	Q91.5	Trisomie 13, Mosaik (mitotische Non-disjunction)
Q74.3	Arthrogryposis multiplex congenita	Q91.6	Trisomie 13, Translokation
Q75.0	Kraniosynostose	Q91.7	Patau-Syndrom, nnbez
Q75.1	Dysostosis craniofacialis	Q92.0	Vollständige Trisomie, meiotische Non-disjunction
Q75.2	Hypertelorismus	Q92.1	Vollständige Trisomie, Mosaik (mitotische Non-disjunction)
Q75.3	Makrozephalie	Q92.2	Partielle Trisomie, Majorform
Q75.4	Dysostosis mandibulofacialis	Q92.3	Partielle Trisomie, Minorform
Q75.5	Okulo-mandibulo-faziales Syndrom	Q92.4	Chromosomenduplikat nur in Prometaphase sichtbar
Q75.8	So nbez angeb Fehlbild Schädel-/Gesichtsschädelknochen	Q92.5	Chromosomenduplikat m so komplexen Rearrangements
Q75.9	Angeb Fehlbild Schädel-/Gesichtsschädelknochen, nnbez	Q92.6	Überzählige Marker-Chromosomen
Q76.1	Klippel-Feil-Syndrom	Q92.7	Triploidie u Polyploidie
Q77.0	Achondrogenesie	Q92.8	Sonst nbez Trisomien u partielle Trisomien Autosomen
Q77.1	Thanatophore Dysplasie	Q92.9	Trisomie u partielle Trisomie Autosomen, nnbez
Q77.2	Kurzripp-Polydaktylie-Syndrome	Q93.0	Vollständige Monosomie, meiotische Non-disjunction
Q77.3	Chondrodysplasia-punctata-Syndrome	Q93.1	Vollst Monosomie, Mosaik (mitotische Non-disjunction)
Q77.4	Achondroplasie	Q93.2	Ringchromosomen u dizentrische Chromosomen
Q77.5	Diastrophische Dysplasie	Q93.3	Deletion kurzer Arm Chromosom 4
Q77.6	Chondroektodermale Dysplasie	Q93.4	Deletion kurzer Arm Chromosom 5
Q77.7	Dysplasia spondyloepiphysaria	Q93.5	Sonstige Deletionen Chromosomenteil
Q77.8	So Osteochondrodysp m WachstStör Röhrenkn u WS	Q93.6	Deletionen, nur in Prometaphase sichtbar
Q77.9	Osteochondrodysp m WachstStör Röhrenkn u WS, nnbez	Q93.7	Deletionen m so komplexen Rearrangements
Q78.0	Osteogenesis imperfecta	Q93.8	Sonstige Deletionen Autosomen
Q78.1	Polyostot fibrös Dysplas [Jaffé-Lichtenstein-Synd]	Q93.9	Deletion Autosomen, nnbez
Q78.2	Marmorknochenkrankheit	Q95.2	Balanciert Rearrangement Autosomen b abn Individuum
Q78.3	Progrediente diaphysäre Dysplasie	Q95.3	Balanc Rearrangement Gonosom/Autosom b abn Individuum
Q78.4	Enchondromatose	Q95.4	Individuen m Marker-Heterochromatin
Q78.6	Angeborene multiple Exostosen	Q95.5	Individuen m autosomaler Bruchstelle
Q78.9	Osteochondrodysplasie, nnbez	Q95.8	So balanciert Chromosom-Rearrangement u Strukt-Marker
Q79.0	Angeborene Zwerchfellhernie	Q95.9	Balanciert Chromosom-Rearrangement u Strukt-Marker, nnbez
Q79.1	Sonst angeborene Fehlbildung Zwerchfell	Q99.0	Chimäre 46,XX/46,XY
Q79.2	Exomphalus	Q99.1	Hermaphroditismus verus mit Karyotyp 46,XX
Q79.3	Gastroschisis	Q99.2	Fragiles X-Chromosom
Q79.4	Bauchdeckenaplasie-Syndrom	R02	Gangrän, aonkl
Q79.5	Sonst angeborene Fehlbildung Bauchdecke	R16.2	Hepatomegalie verbunden m Splenomegalie, aonkl
Q79.6	Ehlers-Danlos-Syndrom	R29.1	Meningismus
Q80.0	Ichthyosis vulgaris	R40.2	Koma, nnbez
Q80.1	X-chromosomal-rezessive Ichthyosis	R56.8	So u nnbez Krämpfe
Q80.2	Lamelläre Ichthyosis	S01.35	Offene Wunde, Tuba auditiva
Q80.3	Bullöse kongenitale ichthyosiforme Erythrodermie	S01.36	Offene Wunde, Gehörknöchelchen
Q80.4	Ichthyosis congenita gravis [Harlekinfetus]	S01.37	Offene Wunde, Trommelfell
Q80.8	Sonstige Ichthyosis congenita	S01.38	Offene Wunde, Innenohr
Q80.9	Ichthyosis congenita, nnbez	S01.39	Offene Wunde, sonst u mehrere Teile Ohr Gehörstrukturen
Q82.4	Ektodermale Dysplasie (anhidrotisch)	S01.50	Offene Wunde, Mund, Teil nnbez
Q85.0	Neurofibromatose (nicht bösartig)	S01.52	Offene Wunde, Wangenschleimhaut

S01.53	Offene Wunde, Zahnfleisch (Processus alveolaris)	S13.10	Luxation Halswirbel, Höhe nnbez
S01.54	Offene Wunde, Zunge u Mundboden	S13.11	Luxation Halswirbel, C1/C2
S01.55	Offene Wunde, Gaumen	S13.12	Luxation Halswirbel, C2/C3
S01.59	Offene Wunde, sonstige u mehrere Teile Lippe u Mundhöhle	S13.13	Luxation Halswirbel, C3/C4
S02.0	Schädeldachfraktur	S13.14	Luxation Halswirbel, C4/C5
S02.1	Schädelbasisfraktur	S13.15	Luxation Halswirbel, C5/C6
S02.2	Nasenbeinfraktur	S13.16	Luxation Halswirbel, C6/C7
S02.3	Fraktur Orbitaboden	S13.17	Luxation Halswirbel, C7/T1
S02.4	Fraktur Jochbein u Oberkiefer	S13.18	Luxation Halswirbel, sonstige
S02.60	Unterkieferfraktur, Teil nnbez	S13.2	Luxation sonst u nnbez Teile im Bereich Hals
S02.61	Unterkieferfraktur, Processus condylaris	S13.3	Multiple Luxationen im Bereich Hals
S02.62	Unterkieferfraktur, Subkondylär	S14.0	Kontusion Ödem zervikales Rückenmark
S02.63	Unterkieferfraktur, Processus coronoideus	S14.10	Verletzungen zervikales Rückenmark, nnbez
S02.64	Unterkieferfraktur, Ramus mandibulae, nnbez	S14.11	Komplette QS-Verletz zervikal RM
S02.65	Unterkieferfraktur, Angulus mandibulae	S14.12	Zentr Halsmarkverletz (inkompl QS-Verletz)
S02.66	Unterkieferfraktur, Symphysis mandibulae	S14.13	Sonst inkompl QS-Verletz, zervikal RM
S02.67	Unterkieferfraktur, Pars alveolaris	S14.2	Verletzung Nervenwurzeln Halswirbelsäule
S02.68	Unterkieferfx, Corpus mandibulae, sonst u nnbez Teile	S14.3	Verletzung Plexus brachialis
S02.69	Unterkieferfraktur, mehrere Teile	S14.5	Verletzung zervikaler sympathischer Nerven
S05.2	Rißverletz/Ruptur Auge m Prolaps/Verlust intraok Gewebe	S14.70	Verletzung zervikales RM, Höhe nnbez
S05.3	Rißverletz Auge ohne Prolaps/Verlust intraok Gewebe	S14.71	Verletzung Rückenmark, C1
S05.4	Penetrierende Wunde d Orbita m/oh Fremdkörper	S14.72	Verletzung Rückenmark, C2
S05.5	Penetrierende Wunde Augapfel m Fremdkörper	S14.73	Verletzung Rückenmark, C3
S05.6	Penetrierende Wunde Augapfel oh Fremdkörper	S14.74	Verletzung Rückenmark, C4
S05.7	Abriß Augapfel	S14.75	Verletzung Rückenmark, C5
S05.8	Sonstige Verletzungen Auge u Orbita	S14.76	Verletzung Rückenmark, C6
S06.0	Gehirnerschütterung	S14.77	Verletzung Rückenmark, C7
S06.1	Traumatisches Hirnödem	S14.78	Verletzung Rückenmark, C8
S06.20	Diffuse Hirn- u Kleinhirnverletzung, nnbez	S15.00	Verletzung A carotis, Teil nnbez
S06.21	Diffuse Hirnkontusionen	S15.01	Verletzung A carotis communis
S06.22	Diffuse Kleinhirnkontusionen	S15.02	Verletzung A carotis externa
S06.23	Multiple intrazerebrale u zerebellare Hämatome	S15.03	Verletzung A carotis interna
S06.28	Sonstige diffuse Hirn-/Kleinhirnverletzungen	S15.3	Verletzung V jugularis interna
S06.30	Umschriebene Hirn-/Kleinhirnverletzung, nnbez	S17.0	Zerquetschung Kehlkopf u Trachea
S06.31	Umschriebene Hirnkontusion	S17.8	Zerquetschung sonstiger Teile Hals
S06.32	Umschriebene Kleinhirnkontusion	S17.9	Zerquetschung Hals, Teil nnbez
S06.33	Umschriebenes zerebrales Hämatom	S21.1	Offene Wunde vordere Thoraxwand
S06.34	Umschriebenes zerebellares Hämatom	S21.2	Offene Wunde hintere Thoraxwand
S06.38	Sonst umschriebene Hirn-/Kleinhirnverletzungen	S21.7	Multiple offene Wunden Thoraxwand
S06.4	Epidurale Blutung	S21.80	Nnbez offene Wunde sonstiger Teile Thorax
S06.5	Traumatische subdurale Blutung	S21.83	Off Wunde (jed Teil Thorax) m Verbind zu intrathor Verletz
S06.6	Traumatische subarachnoidale Blutung	S21.87	Weichteilschaden I. Gr b off Fraktur od Lux Thorax
S06.70	Bewußtlos b SHT, < 30 Min	S21.88	Weichteilschaden II. Gr b off Fraktur od Lux Thorax
S06.71	Bewußtlos b SHT, 30 Min bis 24 Std	S21.89	Weichteilschaden III. Gr b of Fraktur od Lux Thorax
S06.72	Bewußtlos b SHT, > 24 h, m Rückk z vorh besteh BewGr	S21.9	Offene Wunde Thorax, Teil nnbez
S06.79	Bewußtlos b SHT, Dauer nnbez	S22.00	Fraktur Brustwirbel, Höhe nnbez
S06.8	Sonstige intrakranielle Verletzungen	S22.01	Fraktur Brustwirbel, T1 u T2
S06.9	Intrakranielle Verletzung, nnbez	S22.02	Fraktur Brustwirbel, T3 u T4
S07.0	Zerquetschung Gesicht	S22.03	Fraktur Brustwirbel, T5 u T6
S07.1	Zerquetschung Schädel	S22.04	Fraktur Brustwirbel, T7 u T8
S07.8	Zerquetschung sonstiger Teile Kopf	S22.05	Fraktur Brustwirbel, T9 u T10
S07.9	Zerquetschung Kopf, Teil nnbez	S22.06	Fraktur Brustwirbel, T11 u T12
S09.2	Traumatische Trommelfellruptur	S22.1	Multiple Frakturen Brustwirbelsäule
S09.9	Nnbez Verletzung Kopf	S22.2	Fraktur Sternum
S11.01	Offene Wunde: Kehlkopf	S22.40	Rippenserienfraktur, nnbez
S11.02	Offene Wunde: Trachea, Pars cervicalis	S22.41	Rippenserienfraktur, m Beteiligung erste Rippe
S11.1	Offene Wunde mit Beteiligung Schilddrüse	S22.44	Rippenserienfraktur, m Beteiligung vier u mehr Rippen
S11.21	Offene Wunde: Rachen	S22.5	Instabiler Thorax
S11.22	Offene Wunde: Ösophagus, Pars cervicalis	S23.0	Traumatische Ruptur thorakale Bandscheibe
S12.0	Fraktur 1. Halswirbel	S23.10	Luxation Brustwirbel, Höhe nnbez
S12.1	Fraktur 2. Halswirbel	S23.11	Luxation Brustwirbel, T1/T2 u T2/T3
S12.21	Fraktur 3. Halswirbel	S23.12	Luxation Brustwirbel, T3/T4 u T4/T5
S12.22	Fraktur 4. Halswirbel	S23.13	Luxation Brustwirbel, T5/T6 u T6/T7
S12.23	Fraktur 5. Halswirbel	S23.14	Luxation Brustwirbel, T7/T8 u T8/T9
S12.24	Fraktur 6. Halswirbel	S23.15	Luxation Brustwirbel, T9/T10 u T10/T11
S12.25	Fraktur 7. Halswirbel	S23.16	Luxation Brustwirbel, T11/T12
S12.7	Multiple Frakturen Halswirbelsäule	S23.17	Luxation Brustwirbel, T12/L1
S12.8	Fraktur sonstiger Teile im Bereich Hals	S24.0	Kontusion u Ödem thorakales Rückenmark
S12.9	Fraktur im Bereich Hals, Teil nnbez	S24.10	Verletzung thorakales Rückenmark, nnbez
S13.0	Traumatische Ruptur zervikale Bandscheibe	S24.11	Kompl QS-Verletz thorakal RM

S24.12	Inkompl QS-Verletz thorakal RM	S34.31	Inkompl traumat Cauda- (equina-) Synd
S24.2	Verletzung Nervenwurzeln Brustwirbelsäule	S34.38	So u nnbez Verletz Cauda equina
S24.4	Verletzung thorakaler sympathischer Nerven	S34.4	Verletzung Plexus lumbosacralis
S24.70	Verletzung thorakales RM, Höhe nnbez	S34.5	Verletz sympath Nerven Lendenw-/Kreuzbein-/Beckenreg
S24.71	Verletzung Rückenmark, T1	S34.70	Verletz lumbal RM, Höhe nnbez
S24.72	Verletzung Rückenmark, T2/T3	S34.71	Verletzung Rückenmark, L1
S24.73	Verletzung Rückenmark, T4/T5	S34.72	Verletzung Rückenmark, L2
S24.74	Verletzung Rückenmark, T6/T7	S34.73	Verletzung Rückenmark, L3
S24.75	Verletzung Rückenmark, T8/T9	S34.74	Verletzung Rückenmark, L4
S24.76	Verletzung Rückenmark, T10/T11	S34.75	Verletzung Rückenmark, L5
S24.77	Verletzung Rückenmark, T12	S34.76	Verletz RM, S1
S25.0	Verletzung Aorta thoracica	S34.77	Verletz RM, S2-S5
S25.1	Verletzung Truncus brachiocephalicus od A subclavia	S35.0	Verletzung Aorta abdominalis
S25.2	Verletzung V cava superior	S35.1	Verletzung V cava inferior
S25.3	Verletzung V brachiocephalica od V subclavia	S35.2	Verletzung Truncus coeliacus od A mesenterica
S26.0	Traumatisches Hämoperikard	S35.3	Verletzung V portae od V lienalis
S26.81	Prellung Herz	S35.4	Verletzung von Blutgefäßen Niere
S26.82	Rißverletzung Herz oh Eröffnung Herzhöhle	S35.5	Verletzung von Blutgefäßen Iliakalregion
S26.83	Rißverletzung Herz m Eröffnung Herzhöhle	S35.7	Verletz mehr Blutgef in Höhe Abd LumbosakrGeg Becken
S26.88	Sonstige Verletzungen Herz	S35.8	Verletzung so Blutgef in Höhe Abd LumbosakrGeg Becken
S26.9	Verletzung Herz, nnbez	S35.9	Verletzung nnbez Blutgefäß in Höhe Abd Lumbosakr Becken
S27.0	Traumatischer Pneumothorax	S36.01	Hämatom Milz
S27.1	Traumatischer Hämatothorax	S36.02	Kapselriß Milz, o größeren Einriß Parenchym
S27.2	Traumatischer Hämatothorax	S36.03	Rißverletzung Milz m Beteiligung Parenchym
S27.32	Rißverletzung Lunge	S36.10	Verletzung Leber, nnbez
S27.38	Sonst u nnbez Verletzungen Lunge	S36.11	Prellung u Hämatom Leber
S27.4	Verletzung eines Bronchus	S36.12	Rißverletzung Leber, nnbez
S27.5	Verletzung Trachea, Pars thoracica	S36.13	Leichte Rißverletzung Leber
S27.6	Verletzung Pleura	S36.14	Mittelschwere Rißverletzung Leber
S27.7	Multiple Verletzungen intrathorakaler Organe	S36.15	Schwere Rißverletzung Leber
S27.81	Verletzung Zwerchfell	S36.16	Sonstige Verletzungen Leber
S27.82	Verletzung Ductus thoracicus	S36.17	Verletzung Gallenblase
S27.83	Verletzung Ösophagus, Pars thoracica	S36.18	Verletzung Gallengang
S27.84	Verletzung Thymus	S36.40	Verletzung Dünndarm, Teil nnbez
S27.88	Verletzung sonst nbez intrathorakale Organe u Strukturen	S36.50	Verletzung Dickdarm, Teil nnbez
S27.9	Verletzung eines nnbez intrathorakalen Organes	S36.52	Verletzung Colon transversum
S28.0	Brustkorbzerquetschung	S36.53	Verletzung Colon descendens
S28.1	Traumatische Amputation eines Teiles Thorax	S36.59	Verletzung sonst u mehrere Teile Dickdarm
S31.0	Offene Wunde Lumbosakralgegend Becken	S36.6	Verletzung Rektum
S31.1	Offene Wunde Bauchdecke	S36.7	Verletzung mehrerer intraabdominaler Organe
S31.3	Offene Wunde Skrotum u Testes	S36.81	Verletzung Peritoneum
S31.7	Multiple offene Wunden Abdomen LumbosakrGeg Becken	S36.83	Verletzung Retroperitoneum
S31.80	Offene Wunde sonst u nnbez Teile Abdomen	S37.02	Rißverletzung Niere
S31.83	Off Wunde (jd T Abd LumbGeg Beck) m Verb intraabd Verl	S37.1	Verletzung Harnleiter
S31.87	Weichteilschaden I. Gr b off Fraktur od Lux LWS u Be	S38.0	Zerquetschung äußere Genitalorgane
S31.88	Weichteilschaden II. Gr b off Fraktur od Lux LWS u Be	S38.1	Zerquetschung so u nnbez Teile Abd LumbosakrGeg Becken
S31.89	Weichteilschaden III. Gr b off Fraktur od Lux LWS u Be	S38.3	Traumat Abtrenn so u nnbez Teile Abd LumbosakrGeg Becken
S32.00	Fraktur Lendenwirbel, Höhe nnbez	S42.21	Fraktur, proximales Ende Humerus, Kopf
S32.01	Fraktur Lendenwirbel, L1	S42.29	Fraktur, proximales Ende Humerus, sonst u multiple Teile
S32.02	Fraktur Lendenwirbel, L2	S42.3	Fraktur, Humerusschaft
S32.03	Fraktur Lendenwirbel, L3	S45.0	Verletzung A axillaris
S32.04	Fraktur Lendenwirbel, L4	S45.1	Verletzung A brachialis
S32.05	Fraktur Lendenwirbel, L5	S45.2	Verletzung V axillaris od V brachialis
S32.1	Fraktur Os sacrum	S45.3	Verletzung oberfl Venen in Höhe Schulter u Oberarm
S32.2	Fraktur Os coccygis	S45.7	Verletzung mehr Blutgefäße in Höhe Schulter u Oberarm
S32.82	Fraktur, Lendenwirbelsäule u Kreuzbein, Teil nnbez	S45.8	Verletzung sonst Blutgefäße in Höhe Schulter u Oberarm
S32.89	Fraktur, sonst u multiple Teile Becken	S45.9	Verletzung nnbez Blutgefäß in Höhe Schulter u Oberarm
S33.0	Traumatische Ruptur einer lumbalen Bandscheibe	S47	Zerquetschung, Schulter Oberarm
S33.10	Luxation Lendenwirbel, Höhe nnbez	S55.0	Verletzung A ulnaris, in Höhe Unterarm
S33.11	Luxation Lendenwirbel, L1/L2	S55.1	Verletzung A radialis, in Höhe Unterarm
S33.12	Luxation Lendenwirbel, L2/L3	S55.2	Verletzung von Venen, in Höhe Unterarm
S33.13	Luxation Lendenwirbel, L3/L4	S55.7	Verletzung mehrerer Blutgefäße, in Höhe Unterarm
S33.14	Luxation Lendenwirbel, L4/L5	S55.8	Verletzung sonst Blutgefäße, in Höhe Unterarm
S33.15	Luxation Lendenwirbel, L5/S1	S55.9	Verletzung eines nnbez Blutgefäßes, in Höhe Unterarm
S34.0	Kontusion Ödem lumbales RM [Conus medullaris]	S57.0	Zerquetschung, Ellenbogen
S34.10	Kompl QS-Verletz lumbal RM	S57.8	Zerquetschung, sonstiger Teile Unterarm
S34.11	Inkompl QS-Verletz lumbal RM	S57.9	Zerquetschung Unterarm, Teil nnbez
S34.18	Sonst Verletz lumbal RM	S62.8	Fraktur sonst u nnbez Teile Handgelenk u Hand
S34.2	Verletz von Nervenwurzeln Lendenwirbelsäule Kreuzbein	S65.0	Verletzung A ulnaris, in Höhe Handgelenk u Hand
S34.30	Kompl traumat Cauda- (equina-) Synd	S65.1	Verletzung A radialis, in Höhe Handgelenk u Hand

S65.2	Verletzung Gefäße Arcus palmaris superficialis	T21.32	Verbr 3. Grades des Rumpfes: ThorW m Ausn BrDrü/-warze
S65.3	Verletzung Gefäße Arcus palmaris profundus	T21.33	Verbrennung 3. Grades des Rumpfes: Bauchdecke
S65.4	Verletzung ein/mehr Blutgefäße, Daumen	T21.34	Verbrennung 3. Grades des Rumpfes: Rücken [jeder Teil]
S65.5	Verletzung ein/mehr Blutgefäße, sonst Finger	T21.35	Verbrennung 3. Grades des Rumpfes: (Äußeres) Genitale
S65.7	Verletzung mehr Blutgefäße in Höhe Handgelenk u Hand	T21.39	Verbrennung 3. Grades des Rumpfes: Sonstige Teile
S65.8	Verletzung sonst Blutgefäße in Höhe Handgelenk u Hand	T21.70	Verätzung 3. Grades des Rumpfes: Teil nnbez
S65.9	Verletzung nnbez Blutgefäß im Ber Handgelenk u Hand	T21.71	Verätzung 3. Grades des Rumpfes: Brustdrüse [Mamma]
S67.0	Zerquetschung Daumen ein/mehr sonstiger Finger	T21.72	Verätz 3. Grades des Rumpfes: ThorW m Ausn BrDrü/-warz
S67.8	Zerquetschung sonst u nnbez Teile Handgelenk Hand	T21.73	Verätzung 3. Grades des Rumpfes: Bauchdecke
S70.1	Prellung Oberschenkel	T21.74	Verätzung 3. Grades des Rumpfes: Rücken [jeder Teil]
S75.7	Verletzt mehr Blutgefäße, in Höhe Hüfte u Oberschenkel	T21.75	Verätzung 3. Grades des Rumpfes: (Äußeres) Genitale
S75.8	Verletzt sonst Blutgefäße, in Höhe Hüfte u Oberschenkel	T21.79	Verätzung 3. Grades des Rumpfes: Sonstige Teile
S75.9	Verletzt nnbez Blutgefäß, in Höhe Hüfte u Oberschenkel	T22.30	Verbr 3. Gr Schult/Arm, ausgen Handgel/Hand: Teil nnbez
S77.0	Zerquetschung Hüfte	T22.31	Verbr 3. Gr Schult/Arm, ausgen Handgel/Hand: UA u EILB
S77.1	Zerquetschung Oberschenkel	T22.32	Verbr 3. Gr Schult/Arm, ausgen Handg/Hand: (O-)A u Schult
S77.2	Zerquetschung m Beteiligung Hüfte Oberschenkel	T22.33	Verbr 3. Gr Schult/Arm, ausgen Handgel/Hand: Achselhöhle
S82.11	Fraktur proximales Ende Tibia, m Fraktur Fibula (jeder Teil)	T22.70	Verätz 3. Gr Schult/Arm, ausgen Handgel/Hand: Teil nnbez
S82.41	Fraktur Fibula, isoliert, proximales Ende	T22.71	Verätz 3. Gr Schult/Arm, ausgen Handgel/Hand: UA u EILB
S85.1	Verletzung A tibialis (anterior) (posterior)	T22.72	Verätz 3. Gr Schult/Arm, ausg Handg/Hand: (O-)A u Schult
S85.2	Verletzung A peronea	T22.73	Verätz 3. Gr Schult/Arm, ausgen Handg/Hand: Achselhöhle
S85.7	Verletzung mehr Blutgefäße in Höhe Unterschenkel	T23.3	Verbrennung 3. Grades des Handgelenkes und der Hand
S85.9	Verletzung nnbez Blutgefäß in Höhe Unterschenkel	T23.7	Verätzung 3. Grades des Handgelenkes und der Hand
S87.0	Zerquetschung Knie	T24.3	Verbrennung 3. Gr Hüfte/Bein, ausgenommen Knöchel/Fuß
S87.8	Zerquetschung sonst u nnbez Teile Unterschenkel	T24.7	Verätzung 3. Gr Hüfte/Bein, ausgenommen Knöchel/Fuß
S95.0	Verletzung A dorsalis pedis	T25.3	Verbrennung 3. Gr Knöchel/Fuß
S95.1	Verletzung A plantaris pedis	T25.7	Verätzung 3. Gr Knöchel/Fuß
S95.2	Verletzung Venen Fußrücken	T26.0	Verbrennung des Augenlides und der Periokularregion
S95.7	Verletzt mehr Blutgefäße in Höhe Knöchel Fuß	T26.1	Verbrennung der Kornea und des Konjunktivalsackes
S95.8	Verletzt sonst Blutgefäße in Höhe Knöchel Fuß	T26.2	Verbr m nachfolgender Ruptur u Destruktion des Augapfels
S95.9	Verletzt eines nnbez Blutgefäßes in Höhe Knöchel Fuß	T26.3	Verbr sonst Teile des Auges u seiner Anhangsgebilde
S97.0	Zerquetschung OSG	T26.4	Verbr des Auges u seiner Anhangsgebilde, Teil nnbez
S97.1	Zerquetschung ein/mehr Zehen	T26.5	Verätzung des Augenlides und der Periokularregion
S97.8	Zerquetschung sonst Teile OSG Fuß	T26.6	Verätzung der Kornea und des Konjunktivalsackes
T02.00	Frakturen m Betteilg von Kopf u Hals, geschlossen od onA	T26.7	Verätz m nachfolgender Ruptur u Destruktion des Augapfels
T02.01	Frakturen m Betteilg von Kopf u Hals, offen	T26.8	Verätzung sonst Teile des Auges u seiner Anhangsgebilde
T02.11	Fx m Betteilg Thor LumbosGeg od Thor Becken, offen	T26.9	Verätzung des Auges u seiner Anhangsgebilde, Teil nnbez
T02.40	Fx m Betteilg mehr Reg beider ob Extremität, geschl od onA	T27.0	Verbrennung des Kehlkopfes und der Trachea
T02.41	Frakturen m Bet mehr Reg beider ob Extremitäten, offen	T27.1	Verbr des Kehlkopfes u der Trachea m Betteilg der Lunge
T02.50	Fx m Bet mehr Reg beider unt Extremitäten, geschl od onA	T27.2	Verbrennung sonstige Teile Atemwege
T02.51	Frakturen m Bet mehr Reg beider unt Extremitäten, offen	T27.3	Verbrennung der Atemwege, Teil nicht näher bezeichnet
T02.60	Fx m Bet mehr Reg obere/untere Extr, geschl od onA	T27.4	Verätzung des Kehlkopfes und der Trachea
T02.61	Fx m Bet mehr Reg obere/untere Extr, offen	T27.5	Verätz des Kehlkopfes u der Trachea m Betteilg der Lunge
T02.70	Fx m Bet Thor Lumbos Extr od Thor Beck Extr, geschl/onA	T27.6	Verätzung sonstiger Teile der Atemwege
T02.71	Fx m Bet Thor Lumbos Extr od Thor Beck Extr, offen	T27.7	Verätzung der Atemwege, Teil nicht näher bezeichnet
T04.0	Zerquetschungen m Beteiligung von Kopf u Hals	T28.0	Verbrennung des Mundes und des Rachens
T04.1	Zerquetsch m Bet Thor Abd, Thor Lumbos od Thor Becken	T28.1	Verbrennung des Ösophagus
T04.2	Zerquetsch m Bet mehr Regionen obere Extremität(en)	T28.2	Verbrennung sonstige Teile Verdauungstrakt
T04.3	Zerquetsch m Bet mehr Regionen untere Extremität(en)	T28.3	Verbrennung innerer Organe Urogenitaltraktes
T04.4	Zerquetsch m Bet mehr Reg obere/untere Extremitäten	T28.4	Verbrennung sonstiger und nnbez innerer Organe
T04.7	Zerquetsch m Bet Th/Abd/Ex, Th/Lumbos/Extr od Th/Be/Ex	T28.5	Verätzung des Mundes und des Rachens
T04.8	Zerquetsch m Bet sonst Kombinat von Körperregionen	T28.6	Verätzung des Ösophagus
T04.9	Multiple Zerquetschungen, nnbez	T28.7	Verätzung sonstiger Teile des Verdauungstraktes
T05.8	Traumat Amputat m Bet so Kombinat von Körperregionen	T28.8	Verätzung innerer Organe des Urogenitaltraktes
T06.0	Komb Verletz Gehirn Hirnnerven Nerven RM in Halshöhe	T28.9	Verätzung sonstiger und nnbez innerer Organe
T06.1	Verletzung Nerven RM m Bet mehr sonst Körperregionen	T29.0	Verbrennungen mehrerer Körperregionen nnbez Grades
T06.3	Verletzung Blutgefäße m Bet mehr Körperregionen	T29.3	Verbr mehr Körperreg, wobei mind eine Verbr 3. Gr angeg
T08.0	Fraktur WS, Höhe nnbez, geschlossen od onA	T29.4	Verätzungen mehrerer Körperregionen nnbez Grades
T08.1	Fraktur Wirbelsäule, Höhe nnbez, Offen	T29.7	Verätz mehr Körperreg, wobei mind Verätz 3. Gr angegeben
T09.1	Offene Wunde des Rumpfes, Höhe nnbez	T31.22	Verbr 20-29% KöOF: 20-29% Verbr 3. Gr
T09.3	Verletzung Rückenmark, Höhe nnbez	T31.32	Verbr 30-39% KöOF: 20-29% Verbr 3. Gr
T09.4	Verletzt nnbez Nerven Nervenwurzeln u Plexus im Ber Rumpf	T31.33	Verbr 30-39% KöOF: 30-39% Verbr 3. Gr
T09.6	Traumatische Amputation Rumpf, Höhe nnbez	T31.42	Verbr 40-49% KöOF: 20-29% Verbr 3. Gr
T11.4	Verletzung nnbez Blutgefäß obere Extremität, Höhe nnbez	T31.43	Verbr 40-49% KöOF: 30-39% Verbr 3. Gr
T13.4	Verletzt nnbez Blutgefäß untere Extremität, Höhe nnbez	T31.44	Verbr 40-49% KöOF: 40-49% Verbr 3. Gr
T14.5	Verletzung ein/mehr Blutgefäße an nnbez Körperregion	T31.50	Verbr 50-59% KöOF: < 10% od nnbez Anteil Verbr 3. Gr
T14.7	Zerquetsch u traumatische Amputation nnbez Körperregion	T31.51	Verbr 50-59% KöOF: 10-19% Verbr 3. Gr
T20.3	Verbrennung 3. Grades des Kopfes und des Halses	T31.52	Verbr 50-59% KöOF: 20-29% Verbr 3. Gr
T20.7	Verätzung 3. Grades des Kopfes und des Halses	T31.53	Verbr 50-59% KöOF: 30-39% Verbr 3. Gr
T21.30	Verbrennung 3. Grades des Rumpfes: Teil nnbez	T31.54	Verbr 50-59% KöOF: 40-49% Verbr 3. Gr
T21.31	Verbrennung 3. Grades des Rumpfes: Brustdrüse [Mamma]	T31.55	Verbr 50-59% KöOF: 50-59% Verbr 3. Gr

T31.60	Verbr 60-69% KöOF: < 10% od nnbez Anteil Verbr 3. Gr	T32.90	Verätz 90% od mehr KöOF:<10% od nnbez Ant Verätz 3.Gr
T31.61	Verbr 60-69% KöOF: 10-19% Verbr 3. Gr	T32.91	Verätz 90% od mehr KöOF: 10-19% Verätz 3. Gr
T31.62	Verbr 60-69% KöOF: 20-29% Verbr 3. Gr	T32.92	Verätz 90% od mehr KöOF: 20-29% Verätz 3. Gr
T31.63	Verbr 60-69% KöOF: 30-39% Verbr 3. Gr	T32.93	Verätz 90% od mehr KöOF: 30-39% Verätz 3. Gr
T31.64	Verbr 60-69% KöOF: KöOF, 40-49% Verbr 3. Gr	T32.94	Verätz 90% od mehr KöOF: 40-49% Verätz 3. Gr
T31.65	Verbr 60-69% KöOF: 50-59% Verbr 3. Gr	T32.95	Verätz 90% od mehr KöOF: 50-59% Verätz 3. Gr
T31.66	Verbr 60-69% KöOF: 60-69% Verbr 3. Gr	T32.96	Verätz 90% od mehr KöOF: 60-69% Verätz 3. Gr
T31.70	Verbr 70-79% KöOF: < 10% od nnbez Anteil Verbr 3. Gr	T32.97	Verätz 90% od mehr KöOF: 70-79% Verätz 3. Gr
T31.71	Verbr 70-79% KöOF: 10-19% Verbr 3. Gr	T32.98	Verätz 90% od mehr KöOF: 80-89% Verätz 3. Gr
T31.72	Verbr 70-79% KöOF: 20-29% Verbr 3. Gr	T32.99	Verätz 90% od mehr KöOF: 90% od mehr Verätz 3. Gr
T31.73	Verbr 70-79% KöOF: 30-39% Verbr 3. Gr	T33.0	Oberflächliche Erfrierung des Kopfes
T31.74	Verbr 70-79% KöOF: 40-49% Verbr 3. Gr	T33.1	Oberflächliche Erfrierung des Halses
T31.75	Verbr 70-79% KöOF: 50-59% Verbr 3. Gr	T33.2	Oberflächliche Erfrierung des Thorax
T31.76	Verbr 70-79% KöOF: 60-69% Verbr 3. Gr	T33.3	Oberfl Erfrier Bauchdecke, Lumbosakralgegend u Becken
T31.77	Verbr 70-79% KöOF: 70-79% Verbr 3. Gr	T33.4	Oberflächliche Erfrierung des Armes
T31.80	Verbr 80-89% KöOF: < 10% od nnbez Anteil Verbr 3. Gr	T33.5	Oberflächliche Erfrierung des Handgelenkes und der Hand
T31.81	Verbr 80-89% KöOF: 10-19% Verbr 3. Gr	T33.6	Oberflächliche Erfrierung der Hüfte und des Oberschenkels
T31.82	Verbr 80-89% KöOF: 20-29% Verbr 3. Gr	T33.7	Oberflächliche Erfrierung des Knies und des Unterschenkels
T31.83	Verbr 80-89% KöOF: 30-39% Verbr 3. Gr	T33.8	Oberflächliche Erfrierung der Knöchelregion und des Fußes
T31.84	Verbr 80-89% KöOF: 40-49% Verbr 3. Gr	T33.9	Oberflächliche Erfrierung an sonst und nnbez Lokalisationen
T31.85	Verbr 80-89% KöOF: 50-59% Verbr 3. Gr	T34.0	Erfrierung mit Gewebsnekrose des Kopfes
T31.86	Verbr 80-89% KöOF: 60-69% Verbr 3. Gr	T34.1	Erfrierung mit Gewebsnekrose des Halses
T31.87	Verbr 80-89% KöOF: 70-79% Verbr 3. Gr	T34.2	Erfrierung mit Gewebsnekrose des Thorax
T31.88	Verbr 80-89% KöOF: 80-89% Verbr 3. Gr	T34.3	Erfr m Gewebsnekrose Bauchd, Lumbosakralgeg u Becken
T31.90	Verbr 90% od mehr KöOF: <10% od nnbez Ant Verbr 3 G	T34.4	Erfrierung mit Gewebsnekrose des Armes
T31.91	Verbr 90% od mehr KöOF: 10-19 % Verbr 3. Gr	T34.5	Erfrierung mit Gewebsnekrose Handgelenk und Hand
T31.92	Verbr 90% od mehr KöOF: 20-29 % Verbr 3. Gr	T34.6	Erfrierung m Gewebsnekrose Hüfte und Oberschenkel
T31.93	Verbr 90% od mehr KöOF: 30-39 % Verbr 3. Gr	T34.7	Erfrierung m Gewebsnekrose Knie und Unterschenkel
T31.94	Verbr 90% od mehr KöOF: 40-49 % Verbr 3. Gr	T34.8	Erfrierung m Gewebsnekrose Knöchelregion und Fußse
T31.95	Verbr 90% od mehr KöOF: 50-59 % Verbr 3. Gr	T34.9	Erfrierung m Gewebsnekrose an sonst und nnbez Lok
T31.96	Verbr 90% od mehr KöOF: 60-69 % Verbr 3. Gr	T35.0	Oberflächliche Erfrierung m Beteiligung mehrerer Körperreg
T31.97	Verbr 90% od mehr KöOF: 70-79 % Verbr 3. Gr	T35.1	Erfrierung m Gewebsnekrose m Beteiligung mehr Körperreg
T31.98	Verbr 90% od mehr KöOF: 80-89% Verbr 3. Gr	T35.2	Nnbez Erfrierung des Kopfes und des Halses
T31.99	Verbr 90% od mehr KöOF: 90 % od mehr Verbr 3. Gr	T35.3	Nnbez Erfrier Thorax, Abdomen, Lumbosakralgeg u Becken
T32.22	Verätz 20-29% KöOF: 20-29% Verätz 3. Gr	T35.4	Nnbez Erfrierung der oberen Extremität
T32.32	Verätz 30-39% KöOF: 20-29% Verätz 3. Gr	T35.5	Nnbez Erfrierung der unteren Extremität
T32.33	Verätz 30-39% KöOF: 30-39% Verätz 3. Gr	T35.6	Nnbez Erfrierung mit Beteiligung mehrerer Körperregionen
T32.42	Verätz 40-49% KöOF: 20-29% Verätz 3. Gr	T35.7	Nnbez Erfrierung an nicht näher bezeichneten Lokalisationen
T32.43	Verätz 40-49% KöOF: 30-39% Verätz 3. Gr	T36.0	Vergiftung, Penizilline
T32.44	Verätz 40-49% KöOF: 40-49% Verätz 3. Gr	T36.1	Vergiftung, Cephalosporine/and ß-Laktam-Antibiotika
T32.50	Verätz 50-59% KöOF: < 10% od nnbez Anteil Verätz 3. Gr	T36.2	Vergiftung, Chloramphenicol-Gruppe
T32.51	Verätz 50-59% KöOF: 10-19% Verätz 3. Gr	T36.3	Vergiftung, Makrolide
T32.52	Verätz 50-59% KöOF: 20-29% Verätz 3. Gr	T36.4	Vergiftung, Tetrazykline
T32.53	Verätz 50-59% KöOF: 30-39% Verätz 3. Gr	T36.5	Vergiftung, Aminoglykoside
T32.54	Verätz 50-59% KöOF: 40-49% Verätz 3. Gr	T36.6	Vergiftung, Rifamycine
T32.55	Verätz 50-59% KöOF: 50-59% Verätz 3. Gr	T36.7	Vergiftung, Antimykotika b systemischer Anwendung
T32.60	Verätz 60-69% KöOF: < 10% od nnbez Anteil Verätz 3. Gr	T36.8	Vergiftung, sonst systemisch wirkende Antibiotika
T32.61	Verätz 60-69% KöOF: 10-19% Verätz 3. Gr	T36.9	Vergiftung, systemisch wirkendes Antibiotikum, nnbez
T32.62	Verätz 60-69% KöOF: 20-29% Verätz 3. Gr	T37.0	Vergiftung, Sulfonamide
T32.63	Verätz 60-69% KöOF: 30-39% Verätz 3. Gr	T37.1	Vergiftung, antimykobakterielle Arzneimittel
T32.64	Verätz 60-69% KöOF: 40-49% Verätz 3. Gr	T37.2	Vergiftung, Antimalariamittel u AM gg and Blutprotozoen
T32.65	Verätz 60-69% KöOF: 50-59% Verätz 3. Gr	T37.3	Vergiftung, sonstige Antiprotozoika
T32.66	Verätz 60-69% KöOF: 60-69% Verätz 3. Gr	T37.4	Vergiftung, Anthelminthika
T32.70	Verätz 70-79% KöOF: < 10% od nnbez Anteil Verätz 3. Gr	T37.5	Vergiftung, Virostatika
T32.71	Verätz 70-79% KöOF: 10-19% Verätz 3. Gr	T37.8	Vergiftung, so nbez system wirk Antinfektiva u Antiparasitika
T32.72	Verätz 70-79% KöOF: 20-29% Verätz 3. Gr	T37.9	Vergiftung, system wirk Antinfektiv u Antiparasitikum, nnbez
T32.73	Verätz 70-79% KöOF: 30-39% Verätz 3. Gr	T38.0	Vergiftung, Glukokortikoide u synthetische Analoga
T32.74	Verätz 70-79% KöOF: 40-49% Verätz 3. Gr	T38.1	Vergiftung, Schilddrüsenhormone u Ersatzstoffe
T32.75	Verätz 70-79% KöOF: 50-59% Verätz 3. Gr	T38.2	Vergiftung, Thyreostatika
T32.76	Verätz 70-79% KöOF: 60-69% Verätz 3. Gr	T38.3	Vergift, Insulin u orale blutzuckersenk Arzneim [Antidiab]
T32.77	Verätz 70-79% KöOF: 70-79% Verätz 3. Gr	T38.4	Vergiftung, orale Kontrazeptiva
T32.80	Verätz 80-89% KöOF: < 10% od nnbez Anteil Verätz 3. Gr	T38.5	Vergiftung, sonstige Östrogene u Gestagene
T32.81	Verätz 80-89% KöOF: 10-19% Verätz 3. Gr	T38.6	Vergift, Antigonadotrop, Antiöstrogen u Antiandrogen, aonkl
T32.82	Verätz 80-89% KöOF: 20-29% Verätz 3. Gr	T38.7	Vergiftung, Androgene u verwandte Anabolika
T32.83	Verätz 80-89% KöOF: 30-39% Verätz 3. Gr	T38.8	Vergift, sonst u nnbez Hormone u synthet Ersatzstoffe
T32.84	Verätz 80-89% KöOF: 40-49% Verätz 3. Gr	T38.9	Vergiftung, sonst u nnbez Hormon-Antagonisten
T32.85	Verätz 80-89% KöOF: 50-59% Verätz 3. Gr	T39.0	Vergiftung, Salizylate
T32.86	Verätz 80-89% KöOF: 60-69% Verätz 3. Gr	T39.1	Vergiftung, 4-Aminophenol-Derivate
T32.87	Verätz 80-89% KöOF: 70-79% Verätz 3. Gr	T39.2	Vergiftung, Pyrazolon-Derivate
T32.88	Verätz 80-89% KöOF: 80-89% Verätz 3. Gr	T39.3	Vergiftung, sonst nichtsteroidale Antiphlogistika [NSAID]

T39.4	Vergiftung, Antirheumatika, aonkl	T47.3	Vergiftung, salinische u osmotische Laxanzien
T39.8	Vergift, so nichtopioidhalt Analgetika u Antipyretika, aonkl	T47.4	Vergiftung, sonstige Laxanzien
T39.9	Vergift nichtopioidhalt Analget/Antipyret/Antirheumat, nnbez	T47.5	Vergiftung, Digestiva
T40.0	Vergiftung, Opium	T47.6	Vergiftung, Antidiarrhoika
T40.1	Vergiftung, Heroin	T47.7	Vergiftung, Emetika
T40.2	Vergiftung, sonstige Opioide	T47.8	Vergift, sonst primär auf Magen-Darmtrakt wirk Mittel
T40.3	Vergiftung, Methadon	T47.9	Vergift, primär auf Magen-Darmtrakt wirk Arzneim, nnbez
T40.4	Vergiftung, sonstige synthetische Betäubungsmittel	T48.0	Vergift, Oxytozin [Ocytocin] u ähnlich wirk Wehenmittel
T40.5	Vergiftung, Kokain	T48.1	Vergiftung, Muskelrelaxanzien [neuromuskuläre Blocker]
T40.6	Vergiftung, sonstige u nnbez Betäubungsmittel	T48.2	Vergiftung, so u nnbez, primär auf Muskulatur wirk Mittel
T40.7	Vergiftung, Cannabis (-Derivate)	T48.3	Vergiftung, Antitussiva
T40.8	Vergiftung, Lysergid [LSD]	T48.4	Vergiftung, Expektoranzien
T40.9	Vergiftung, sonst u nnbez Psychodysleptika [Halluzinogene]	T48.5	Vergiftung, Arzneimittel gg ErkältungskH
T41.0	Vergiftung, Inhalationsanästhetika	T48.6	Vergiftung, Antiasthmatica, aonkl
T41.1	Vergiftung, Intravenöse Anästhetika	T48.7	Vergift, sonst u nnbez primär auf das Atmungssyst wirk Mittel
T41.2	Vergiftung, sonst u nnbez Allgemeinanästhetika	T49.0	Vergift Antimykot/Antiinfekt/Antiphlog z lok Anwend, aonkl
T41.3	Vergiftung, Lokalanästhetika	T49.1	Vergiftung, Antipuriginosa
T41.4	Vergiftung, Anästhetikum, nnbez	T49.2	Vergift, Adstringenzien u Detergenzien zur lokalen Anwend
T41.5	Vergiftung, therapeutische Gase	T49.3	Vergift hauterweich, -pfleg [Demulzenzien] u -schütz Mittel
T42.0	Vergiftung, Hydantoin-Derivate	T49.4	Vergift Keratolyt, Keratoplast u so AM u Präp zur Haarbeh
T42.1	Vergiftung, Iminostilbene	T49.5	Vergiftung, Ophthalmika
T42.2	Vergiftung, Succinimide und Oxazolidine	T49.6	Vergift, in HNO-Heilkunde angewend Arzneimittel u Präp
T42.3	Vergiftung, Barbiturate	T49.7	Vergiftung, Dentalpharmaka b topischer Anwendung
T42.4	Vergiftung, Benzodiazepine	T49.8	Vergiftung, sonst Mittel zur topischen Anwendung
T42.5	Vergiftung, gemischte Antiepileptika, aonkl	T49.9	Vergiftung, Mittel zur topischen Anwendung, nnbez
T42.6	Vergiftung, sonst Antiepileptika, Sedativa u Hypnotika	T50.0	Vergiftung, Mineralokortikoide u deren Antagonisten
T42.7	Vergiftung, Antiepileptika, Sedativa u Hypnotika, nnbez	T50.1	Vergiftung, Schleifendiuretika [High-ceiling-Diuretika]
T42.8	Vergift, Antiparkinsonm u and zentral wirk Muskelrelax	T50.2	Vergift, Carboanhydr-Hemm Benzothiadiaz-Deriv and Diuret
T43.0	Vergiftung, tri- u tetrazyklische Antidepressiva	T50.3	Vergift, auf Elektrolyt-, Kalorien- u Wasserhaush wirk Mittel
T43.1	Vergiftung, Monoaminoxidase-hemmende Antidepressiva	T50.4	Vergiftung, auf Harnsäurestoffwechsel wirkend AM
T43.2	Vergiftung, sonst u nnbez Antidepressiva	T50.5	Vergiftung, Appetitzügler
T43.3	Vergift, Antipsychotika u Neuroleptika Phenothiazin-Basis	T50.6	Vergiftung, Antidote u Chelatbildner, aonkl
T43.4	Vergift, Neuroleptika Butyrophenon- u Thioxanthen-Basis	T50.7	Vergiftung, Analeptika u Opioid-Rezeptor-Antagonisten
T43.5	Vergiftung, sonst u nnbez Antipsychotika u Neuroleptika	T50.8	Vergiftung, Diagnostika
T43.6	Vergiftung, Psychostimulanzien m Mißbrauchspotential	T50.9	Vergiftung so u nnbez AM, Drogen u biol akt Substanzen
T43.8	Vergiftung, sonstige psychotrope Substanzen, aonkl	T51.0	Toxische Wirkung, Äthanol
T43.9	Vergiftung, Psychotrope Substanz, nnbez	T51.1	Toxische Wirkung, Methanol
T44.0	Vergiftung, Cholinesterase-Hemmer	T51.2	Toxische Wirkung, 2-Propanol
T44.1	Vergiftung, sonst Parasympathomimetika [Cholinergika]	T51.3	Toxische Wirkung, Fuselöl
T44.2	Vergiftung, Ganglienblocker, aonkl	T51.8	Toxische Wirkung, sonstige Alkohole
T44.3	Vergiftung, sonst Parasymplytika/Spasmolytika, aonkl	T51.9	Toxische Wirkung, Alkohol, nnbez
T44.4	Vergiftung, Vorw Alpha-Rezeptoren-Stimulanzien, aonkl	T52.0	Toxische Wirkung, Erdölprodukte
T44.5	Vergiftung, Vorw Beta-Rezeptoren-Stimulanzien, aonkl	T52.1	Toxische Wirkung, Benzol
T44.6	Vergiftung, Alpha-Rezeptorenblocker, aonkl	T52.2	Toxische Wirkung, Benzol-Homologe
T44.7	Vergiftung, Beta-Rezeptorenblocker, aonkl	T52.3	Toxische Wirkung, Glykole
T44.8	Vergiftung, zentral wirk u adrenerge Neuronenblocker, aonkl	T52.4	Toxische Wirkung, Ketone
T44.9	Vergiftung so u nnbez, prim auf auton Nervensyst wirk AM	T52.8	Toxische Wirkung, sonst organische Lösungsmittel
T45.0	Vergiftung, Antiallergika u Antiemetika	T52.9	Toxische Wirkung, organisches Lösungsmittel, nnbez
T45.1	Vergiftung, Antineoplastika u Immunsuppressiva	T53.0	Toxische Wirkung, Tetrachlorkohlenstoff
T45.2	Vergiftung, Vitamine, aonkl	T53.1	Toxische Wirkung, Chloroform
T45.3	Vergiftung, Enzyme, aonkl	T53.2	Toxische Wirkung, Trichloräthylen
T45.4	Vergiftung, Eisen u dessen Verbindungen	T53.3	Toxische Wirkung, Tetrachloräthylen
T45.5	Vergiftung, Antikoagulanzen	T53.4	Toxische Wirkung, Dichlormethan
T45.6	Vergiftung, Fibrinolytika u Fibrinolyse-Hemmer	T53.5	Toxische Wirkung, Fluorchlorkohlenwasserstoffe [FCKW]
T45.7	Vergift, Antikoagul-Antagonist, Vit K u sonst Koagulanzen	T53.6	Tox Wirk, so halogenierte aliphat Kohlenwasserstoffe
T45.8	Vergift, sonst prim syst u auf Blut wirk Mittel, aonkl	T53.7	Tox Wirk, so halogenierte aromt Kohlenwasserstoffe
T45.9	Vergift, prim systemisch u auf Blut wirk Mittel, nnbez	T53.9	Tox Wirk halogen aliphat/aromat Kohlenwasserstoffe, nnbez
T46.0	Vergift, Herzglykoside u Arzneimittel m ähnlicher Wirkung	T54.0	Toxische Wirkung, Phenol u dessen Homologe
T46.1	Vergiftung, Kalziumantagonisten	T54.1	Toxische Wirkung, sonst ätzende organische Verbindungen
T46.2	Vergiftung, sonst Antiarrhythmika, aonkl	T54.2	Toxisch Wirkung, ätzende Säuren u säureähnliche Subst
T46.3	Vergiftung, Koronardilatoren, aonkl	T54.3	Toxische Wirkung, Ätzalkalien u alkaliähnliche Subst
T46.4	Vergift, Angiotens-KonversEnzym-Hemmer [ACE-Hemmer]	T54.9	Toxische Wirkung, ätzende Substanz, nnbez
T46.5	Vergiftung, sonst Antihypertensiva, aonkl	T55	Toxische Wirkung von Seifen u Detergenzien
T46.6	Vergift, Antihyperlipidämika u Arzneim gg Arteriosklerose	T56.0	Toxische Wirkung, Blei u dessen Verbindungen
T46.7	Vergiftung, periphere Vasodilatoren	T56.1	Toxische Wirkung, Quecksilber u dessen Verbindungen
T46.8	Vergiftung, Antivariakosa, einschl Verödungsmittel	T56.2	Toxische Wirkung, Chrom u dessen Verbindungen
T46.9	Vergift, so u nnbez prim auf Herz-Kreislaufsystem wirk Mittel	T56.3	Toxische Wirkung, Kadmium u dessen Verbindungen
T47.0	Vergiftung, Histamin-H2-Rezeptorenblocker	T56.4	Toxische Wirkung, Kupfer u dessen Verbindungen
T47.1	Vergiftung, sonst Antazida u Magensekretionshemmer	T56.5	Toxische Wirkung, Zink u dessen Verbindungen
T47.2	Vergiftung, stimulierende Laxanzien	T56.6	Toxische Wirkung, Zinn u dssen Verbindungen

T56.7	Toxische Wirkung, Beryllium u dessen Verbindungen	T82.3	Mechanische Komplik d sonst Gefäßtransplantate
T56.8	Toxische Wirkung, sonstige Metalle	T82.4	Mechanische Komplik d Gefäßkatheter b Dialyse
T56.9	Toxische Wirkung, Metall, nnbez	T82.5	Mechan Komplik d so Geräte/Implantate in Herz u Gefäßen
T57.0	Toxische Wirkung, Arsen u dessen Verbindungen	T82.6	Infektion u entzündl Reaktion d Herzklappenprothese
T57.1	Toxische Wirkung, Phosphor u dessen Verbindungen	T82.7	Infekt/entzündl Rkt d so Gerät/Impl/Transpl in Herz Gefäß
T57.2	Toxische Wirkung, Mangan u dessen Verbindungen	T82.8	So nbez Komplik d Proth/Implant/Transpl in Herz u Gefäßen
T57.3	Toxische Wirkung, Blausäure	T82.9	Nnbez Kompl d Proth/Implant/Transpl in Herz u Gefäßen
T57.8	Toxische Wirkung, sonst nbez anorganische Substanzen	T83.0	Mechan Komplik d Harnwegskatheter (Verweilkatheter)
T57.9	Toxische Wirkung, Anorganische Substanz, nnbez	T83.1	Mechan Komplik d so Geräte od Implantate im Harntrakt
T58	Toxische Wirkung von Kohlenmonoxid	T83.2	Mechanische Komplik d Harnorgantransplantat
T59.0	Toxische Wirkung, Stickstoffoxide	T83.4	Mechan Komplik d so Proth/Implant/Transpl im Genitaltrakt
T59.1	Toxische Wirkung, Schwefeldioxid	T83.5	Infektion/entzündl Rkt d Proth/Implant/Transpl im Harntrakt
T59.2	Toxische Wirkung, Formaldehyd	T83.6	Infektion/entzündl Rkt d Proth/Implant/Transpl im GenitTrakt
T59.3	Toxische Wirkung, Tränenngas	T83.8	So Komplik d Proth/Implant/Transpl im Urogenitaltrakt
T59.4	Toxische Wirkung, Chlorgas	T83.9	Nnbez Komplik d Proth/Implant/Transpl im Urogenitaltrakt
T59.5	Toxische Wirkung, Fluorgas u Fluorwasserstoff	T84.0	Mechan Komplikation durch eine Gelenkendoprothese
T59.6	Toxische Wirkung, Schwefelwasserstoff	T84.1	Mechan Komplik d interne OSyVorricht an Extrknochen
T59.7	Toxische Wirkung, Kohlendioxid	T84.2	Mechan Komplik d interne OSyVorricht an so Knochen
T59.8	Tox Wirk, sonst nbez Gase, Dämpfe od sonst nbez Rauch	T84.3	Mechan Komplik d so Knochengeräte/-implant/-transplant
T59.9	Toxische Wirkung, Gase, Dämpfe od Rauch, nnbez	T84.4	Mechan Komplik d so intern orthopäd Gerät/Impl/Transplant
T60.0	Tox Wirk, Organophosphat- u Carbamat-Insektizide	T84.5	Infektion/entzündl Rkt durch eine Gelenkendoprothese
T60.1	Toxische Wirkung, Halogenierte Insektizide	T84.6	Infekt/entzündl Rkt durch interne OSyVorricht [jede Lok]
T60.2	Toxische Wirkung, sonstige Insektizide	T84.7	Infekt/entz Rkt durch so orthopäd Endoproth/Impl/Transplant
T60.3	Toxische Wirkung, Herbizide u Fungizide	T84.8	So Komplik d orthopäd Endoproth/Implant/Transplantate
T60.4	Toxische Wirkung, Rodentizide	T84.9	Nnbez Komplik durch orthopäd Endoproth/Implant/Transpl
T60.8	Toxische Wirkung, sonst Schädlingsbekämpfungsmittel	T85.0	Mechan Komplik durch ventrikulären, intrakraniellen Shunt
T60.9	Toxische Wirkung, Schädlingsbekämpfungsmittel, nnbez	T85.1	Mechan Komplik durch implant elektr Stimulator Nervensyst
T63.0	Toxische Wirkung, Schlangengift	T85.2	Mechanische Komplikation durch intraokulare Linse
T63.1	Toxische Wirkung, Gift andr Reptilien	T85.3	Mechan Komplik durch so Augenproth/-implantat/-transplant
T63.2	Toxische Wirkung, Skorpiongift	T85.4	Mechanische Komplik durch Mammaprothese/-implantat
T63.3	Toxische Wirkung, Spinnengift	T85.5	Mechan Komplik durch gastrointest Proth/Implant/Transplant
T63.4	Toxische Wirkung, Gift sonstiger Arthropoden	T85.6	Mechan Komplik durch so nbez int Proth/Implant/Transplant
T63.5	Toxische Wirkung d Kontakt m Fischen	T85.71	Infekt u entzündl Reakt durch Katheter zur Peritonealdialyse
T63.6	Toxische Wirkung d Kontakt m sonst Meerestieren	T85.72	Infekt/entz Rkt durch int Endoproth/Impl/Transplant Nervensyst
T63.8	Toxische Wirkung d Kontakt m sonst giftigen Tieren	T85.78	Infekt/entzündl Reakt durch so interne Proth/Implant/Transpl
T63.9	Toxische Wirkung d Kontakt m nnbez giftigen Tier	T85.81	Sonst Komplik durch interne Proth/Implant/Transplant im NS
T64	Tox Wirk Aflatoxin u so Mykotoxin in kontamin Lebensm	T85.82	Kapsel Fibrose Mamma durch Mammaprothese od -implantat
T65.0	Toxische Wirkung, Zyanide	T85.88	Sonst Komplik durch interne Proth/Implant/Transplant, aonkl
T65.1	Toxische Wirkung, Strychnin u dessen Salze	T85.9	Nnbez Komplik durch interne Proth/Implant/Transplant
T65.2	Toxische Wirkung, Tabak und Nikotin	T86.10	Akute Funktionsverschlechterung eines Nierentransplantates
T65.3	Tox Wirk, Nitro- u Aminoderivate von Benzol u Homologen	T86.11	Chron Funktionsverschlechterung eines Nierentransplantates
T65.4	Toxische Wirkung, Schwefelkohlenstoff	T86.12	Verzögerte Aufnahme der Transplantatfunktion
T65.5	Tox Wirk Glyzeroltrinitrat, Sauerstoffsäure Stickst/Ester	T86.19	Sonst u nnbez Funkstör, Versagen u Abstoß Nierentranspl
T65.6	Toxische Wirkung, Farben u Farbstoffe, aonkl	T86.2	Versagen und Abstoßung eines Herztransplantates
T65.8	Toxische Wirkung sonstiger nbez Substanzen	T86.3	Versagen und Abstoßung eines Herz-Lungen-Transplantates
T65.9	Toxische Wirkung nnbez Substanz	T86.40	Akute Funktionsverschlechterung eines Lebertransplantates
T67.0	Hitzschlag u Sonnenstich	T86.41	Chron Funktionsverschlechterung eines Lebertransplantates
T67.1	Hitzesyndrome	T86.49	Sonst u nnbez Funkstör/Versagen/Abstoßung Lebertranspl
T71	Erstickung	T86.50	Durchblutungsstörung eines Hauttransplantates
T73.1	Schäden d Durst	T86.51	Nekrose eines Hauttransplantates
T74.1	Körperlicher Mißbrauch	T86.52	Verlust eines Hauttransplantates
T75.4	Schäden d elektrischen Strom	T86.59	Sonst u nnbez Versagen u Abstoßung Hauttransplantat
T79.0	Luftembolie (traumatisch)	T86.81	Versagen u Abstoßung Lungentransplantat
T79.1	Fettembolie (traumatisch)	T86.82	Versagen u Abstoßung Pankreastransplantat
T79.6	Traumatische Muskelschämie	T86.88	Versagen u Abstoßung, so transplant Organe u Gewebe
T79.7	Traumatisches subkutanes Emphysem	T86.9	Versagen u Abstoßung, nnbez transplant Organ u Gewebe
T80.0	Luftembolie nach Infus/Transfus/Injekt u therap Zwecken	T88.1	Sonst Komplik nach Impfung [Immunsierung], aonkl
T80.3	AB0-Unverträglichkeitsreaktion	T88.3	Maligne Hyperthermie d Anästhesie
T80.4	Rh-Unverträglichkeitsreaktion	Z01.80	Abklärung Disposition für maligne Herzrhythmusstörungen
T81.3	Aufreiß Operationswunde, aonkl	Z20.6	Kontakt m u Expos gg HIV [Human Immundefizienz-Virus]
T81.5	FK, verseh nach Eingr in Körperhöhl/OPWunde zurückgebl	Z29.20	Lokale prophylaktische Chemotherapie
T81.6	Akut Rkt auf wahr Eingriff verseh zurückgebl Fremdstubst	Z29.21	Systemische prophylaktische Chemotherapie
T82.0	Mechanische Komplik d Herzklappenprothese	Z29.28	Sonstige prophylaktische Chemotherapie
T82.1	Mechanische Komplik d kardiales elektronisches Gerät	Z90.3	Verlust Teile Magen
T82.2	Mechan Komplik d Koronarart-Bypass u Klappenreparat		

**Diagnose P05-2**

A08.0	Enteritis durch Rotaviren	A41.9	Sepsis, nnbez
A08.2	Enteritis durch Adenoviren	A49.1	Streptokokkeninfektion nnbez Lok



B09	Nnbez Virusinf, durch Haut-/Schleimhautläsion gekennz	Q11.2	Mikrophthalmus
B99	Sonstige und nicht näher bezeichnete Infektionskrankheiten	Q11.3	Makrophthalmus
E56.8	Mangel an sonstigen Vitaminen	Q12.0	Cataracta congenita
E71.3	Störungen FettsäureSW	Q12.1	Angeborene Linsenverlagerung
E86	Volumenmangel	Q12.2	Linsenkolobom
E87.2	Azidose	Q12.3	Angeborene Aphakie
E88.2	Lipomatose, aonkl	Q12.4	Sphärophakie
F44.4	Dissoziative Bewegungsstörungen	Q12.8	Sonstige angeborene Fehlbildungen Linse
G54.0	Läsionen Plexus brachialis	Q12.9	Angeborene Fehlbildung Linse, nnbez
G93.0	Hirnzysten	Q13.0	Iriskolobom
H05.0	Akute Entzündung Orbita	Q13.1	Fehlen Iris (angeboren)
H10.4	Chronische Konjunktivitis	Q13.2	Sonstige angeborene Fehlbildungen Iris
I35.0	Aortenklappenstenose	Q13.3	Angeborene Hornhauttrübung
I42.1	Hypertrophische obstruktive Kardiomyopathie	Q13.4	Sonstige angeborene Fehlbildungen Kornea
I49.1	Vorhofextrasystolie	Q13.5	Blaue Sklera
I49.3	Ventrikuläre Extrasystolie	Q13.8	Sonst angeborene Fehlbildung vord Augenabschnitt
I49.8	Sonstige nbez kardiale Arrhythmien	Q14.0	Angeborene Fehlbildung Glaskörper
J20.5	Akute Bronchitis d Resp-Sync-Vir [RS-V]	Q14.1	Angeborene Fehlbildung Retina
J20.8	Akute Bronchitis d sonstige nbez Erreger	Q14.2	Angeborene Fehlbildung Papille
J22	Akute Infektion untere Atemwege, nnbez	Q14.3	Angeborene Fehlbildung Chorioidea
J31.0	Chronische Rhinitis	Q14.8	Sonst angeborene Fehlbildung hint Augenabschnitt
J40	Bronchitis, nicht als akut oder chronisch bezeichnet	Q15.8	Sonst nbez angeborene Fehlbildungen Auge
J93.0	Spontaner Spannungspneumothorax	Q16.0	Angeborenes Fehlen Ohrmuschel
K52.30	Pancolitis indeterminata	Q16.1	Angeb Fehlen, Atresie u Striktur (äußeren) Gehörgang
K52.31	Linksseitige Colitis indeterminata	Q16.2	Fehlen Tuba auditiva (angeboren)
K52.32	Colitis indeterminata Rektosigmoid	Q16.3	Angeborene Fehlbildung Gehörknöchelchen
K52.38	Sonstige Colitis indeterminata	Q16.4	Sonst angeborene Fehlbildung Mittelohr
K52.8	Sonst nbez nichtinfekt Gastroenteritis u Kolitis	Q16.5	Angeborene Fehlbildung Innenohr
K60.2	Analfissur, nnbez	Q16.9	Angeb Fehlbild Ohr als Urs Beeinträcht Hörvermögen, nnbez
L01.1	Sekundäre Impetiginisation and Dermatosen	Q17.0	Akzessorische Ohrmuschel
L02.2	Hautabszeß, Furunkel u Karbunkel, Rumpf	Q17.3	Sonstiges fehlgebildetes Ohr
L08.0	Pyodermie	Q18.0	Branchiogene(r) Sinus, Fistel u Zyste
L91.8	Sonstige hypertrophe HautKH	Q28.80	Sonstiges angeborenes Aneurysma
P01.5	Schädigung Fetus/Neugeb b Mehrlingsschwangerschaft	Q28.81	Sonstige angeborene Fistel des Kreislaufsystems
P01.6	Schädigung Fetus/Neugeb d Tod der Mutter	Q28.88	Sonst näher bez angeborene Fehlbildgen d Kreislaufsystems
P02.4	Schädigung Fetus/Neugeb d Nabelschnurvorfall	Q33.1	Akzessorischer Lungenlappen
P02.7	Schädigung Fetus/Neugeb d Chorioamnionitis	Q33.5	Ektopisches Gewebe in Lunge (angeboren)
P04.1	Schädigung Fetus/Neugeb d sonst Medikation b Mutter	Q33.8	Sonstige angeborene Fehlbildungen Lunge
P04.4	Schädigung Fet/Ngb d Einn abh-erz AM/Drogen d Mutter	Q35.1	Spalte harter Gaumen
P07.2	Neugeborenes m extremer Unreife	Q35.3	Spalte weicher Gaumen
P12.4	Überwachungsbed Verletz behaarte Kopfhaut b Neugeb	Q35.5	Spalte harter u weicher Gaumen
P21.0	Schwere Asphyxie unter Geburt	Q35.7	Uvulaspalte
P21.1	Leichte od mäßige Asphyxie unter Geburt	Q35.9	Gaumenspalte, nnbez
P21.9	Asphyxie unter Geburt, nnbez	Q36.0	Lippenspalte, beidseitig
P22.8	Sonst Atemnot [Respiratory distress] b Neugeborenen	Q36.1	Lippenspalte, median
P28.3	Primäre Schlafapnoe b Neugeborenen	Q36.9	Lippenspalte, einseitig
P28.4	Sonstige Apnoe b Neugeborenen	Q38.6	Sonstige angeborene Fehlbildungen Mund
P29.1	Herzrhythmusstörung b Neugeborenen	Q39.5	Angeborene Dilatation Ösophagus
P38	Omphalitis b Neugeborenen m od oh leichte Blutg	Q39.6	Ösophagusdivertikel (angeboren)
P39.0	Infektiöse Mastitis b Neugeborenen	Q39.8	Sonst angeborene Fehlbildung Ösophagus
P39.3	Harnwegsinfektion b Neugeborenen	Q40.0	Angeborene hypertrophische Pylorusstenose
P39.4	Hautinfektion b Neugeborenen	Q40.1	Angeborene Hiatushernie
P52.4	Intrazerebrale (nichttraumat) Blutung Fetus/Neugeb	Q43.40	Duplikatur Dünndarm
P55.0	Rh-Isoimmunisierung b Feten u Neugeborenen	Q43.41	Duplikatur Kolon
P55.1	AB0-Isoimmunisierung b Feten u Neugeborenen	Q43.42	Duplikatur Rektum
P55.8	Sonst hämolytische KH b Feten u Neugeborenen	Q43.49	Duplikatur Darm, nnbez
P59.0	Neugeborenenikterus in Verbindung m vorzeitiger Geburt	Q43.5	Ektopia ani
P59.8	Neugeborenenikterus d sonst nbez Ursachen	Q43.6	Angeborene Fistel Rektum u Anus
P71.1	Sonstige Hypokalzämie b Neugeborenen	Q43.7	Kloakenpersistenz
P74.0	Metabolische Spätazidose b Neugeborenen	Q43.8	Sonst nbez angeborene Fehlbildungen Darm
P76.0	Mekoniumpfropf-Syndrom	Q43.9	Angeborene Fehlbildung Darm, nnbez
P78.3	Nichtinfektiöse Diarrhoe b Neugeborenen	Q61.0	Angeborene solitäre Nierenzyste
Q10.0	Angeborene Ptose	Q61.2	Polyzyst Niere, autosom-dom
Q10.1	Angeborenes Ektropium	Q61.3	Polyzystische Niere, nnbez
Q10.2	Angeborenes Entropium	Q61.4	Nierendysplasie
Q10.3	Sonst angeborene Fehlbildung Augenlid	Q61.5	Medulläre Zystenniere
Q10.6	Sonst angeborene Fehlbildung Tränenapparat	Q61.8	Sonstige zystische Nierenkrankheiten
Q10.7	Angeborene Fehlbildung Orbita	Q61.9	Zystische Nierenkrankheit, nnbez
Q11.0	Zystenauge [cystic eyeball]	Q62.0	Angeborene Hydronephrose
Q11.1	Sonstiger Anophthalmus	Q62.1	Atresie und (angeborene) Stenose Ureter

Q62.2	Angeborener Megareuter	R06.80	Akut lebensbedr Ereignis i SäuglAlter
Q62.3	Sonst (angeb) obstruktive Defekte Nierenbecken u Ureter	R09.2	Atemstillstand
Q64.4	Fehlbildung Urachus	R23.8	So u nnbez Hautveränderungen
Q64.5	Angeborenes Fehlen Harnblase u Urethra	R26.3	Immobilität
Q64.6	Angeborenes Divertikel Harnblase	R49.0	Dysphonie
Q64.7	Sonst angeborene Fehlbildung Harnblase u Urethra	R57.2	Septischer Schock
Q65.0	Angeborene Luxation Hüftgelenk, einseitig	R62.8	So Ausbleiben erwartete physiolog Entwicklung
Q65.1	Angeborene Luxation Hüftgelenk, beidseitig	R65.0	Syst inflam Response-Synd [SIRS] infek o Organkomp
Q65.2	Angeborene Luxation Hüftgelenk, nnbez	R65.1	Syst inflam Response-Synd [SIRS] infek m Organkomp
Q65.3	Angeborene Subluxation Hüftgelenk, einseitig	R65.2	Syst inflam Response-Synd [SIRS] ni-infekt o Organkomp
Q65.4	Angeborene Subluxation Hüftgelenk, beidseitig	R65.3	Syst inflam Response-Synd [SIRS] ni-infekt m Organkomp
Q65.5	Angeborene Subluxation Hüftgelenk, nnbez	R65.9	System inflamm Response-Synd [SIRS], nnbez
Q65.6	Instabiles Hüftgelenk (angeboren)	R94.0	Abnorme Ergebnisse Fkprüfungen ZNS
Q67.0	Gesichtsasymmetrie	R95	Plötzlicher Kindstod
Q67.5	Angeborene Deformitäten Wirbelsäule	S00.81	Oberfl Verletzung sonst Teile Kopf, Schürfwunde
Q68.2	Angeborene Deformität Knie	S72.3	Fraktur Femurschaft
Q71.0	Angeborenes vollständiges Fehlen obere Extremität(en)	T21.24	Verbrennung Grad 2a des Rumpfes: Rücken [jeder Teil]
Q71.1	Angeb Fehlen Ober- u Unterarm b vorhandener Hand	T21.64	Verätzung Grad 2a des Rumpfes: Rücken [jeder Teil]
Q71.2	Angeborenes Fehlen Unterarm u Hand	T21.84	Verbrennung Grad 2b des Rumpfes: Rücken [jeder Teil]
Q71.3	Angeborenes Fehlen Hand od ein/mehr Finger	T21.94	Verätzung Grad 2b des Rumpfes: Rücken [jeder Teil]
Q71.4	Longitudinaler Reduktionsdefekt Radius	U55.10	Erfolgte Registr HerzTx: oh DringlichkSt U oder HU
Q71.5	Longitudinaler Reduktionsdefekt Ulna	U55.11	Erfolgte Registr HerzTx: DringlichkSt U
Q71.6	Spalthand	U55.12	Erfolgte Registr HerzTx: DringlichkSt HU
Q71.9	Reduktionsdefekt obere Extremität, nnbez	U55.20	Erfolgt Registr LungenTx: Oh DringlichkSt U oder HU
Q72.0	Angeborenes vollständiges Fehlen unt Extremität(en)	U55.21	Erfolgte Registr LungenTx: DringlichkSt U
Q72.1	Angeb Fehlen Ober- u Unterschenkel b vorhandenem Fuß	U55.22	Erfolgte Registr LungenTx: DringlichkSt HU
Q72.2	Angeborenes Fehlen Unterschenkel u Fuß	U55.30	Erfolgte Registr Herz-Lungen-Tx: Ohne DringlichkSt U od HU
Q72.3	Angeborenes Fehlen Fuß od ein/mehr Zehen	U55.31	Erfolgte Registr Herz-Lungen-Tx: Mit DringlichkSt U
Q72.4	Longitudinaler Reduktionsdefekt Femur	U55.32	Erfolgte Registr Herz-Lungen-Tx: Mit DringlichkSt HU
Q72.5	Longitudinaler Reduktionsdefekt Tibia	Z03.0	Beobachtung b Verdacht auf Tuberkulose
Q72.6	Longitudinaler Reduktionsdefekt Fibula	Z20.1	Kontakt m u Exposition ggü Tuberkulose
Q72.7	Spaltfuß	Z73	Probl m Bez Schwierigk b Lebensbewält
Q72.8	Sonstige Reduktionsdefekte untere Extremität(en)	Z74.0	Probl m Bez auf Eingeschr Mobilität
Q76.3	Angeborene Skoliose d angeborene Knochenfehlbildung	Z74.1	Probl m Bez auf Notw Hilfeleist b Körperpfl
Q76.4	Sonst angeborene Fehlbildung WS oh Skoliose	Z74.2	Probl m Bez a Notw Hilfeleistg im Haush od ander Angehör
Q82.0	Hereditäres Lymphödem	Z74.3	Probl m Bez auf Notw ständ Beaufsicht
Q89.0	Angeborene Fehlbildungen Milz	Z74.8	Sonst Probleme mit Bezug auf Pflegebedürftigkeit
Q89.3	Situs inversus	Z74.9	Problem m Bez PflegBed, nnbez
Q96.0	Karyotyp 45,X	Z75.2	Wartezeit auf eine Untersuchung oder Behandlung
Q96.1	Karyotyp 46,X iso (Xq)	Z75.60	Erf Registr z Organtranspl oh Dringlkstufe HU: Niere
Q96.2	Karyotyp 46,X m Gonosomenanom, ausgenomm iso (Xq)	Z75.64	Erf Registr z Organtranspl oh Dringlkstufe HU: NierePank
Q96.3	Mosaik, 45,X/46,XX oder 45,X/46,XY	Z75.65	Erf Registr z Organtranspl oh Dringlkstufe HU: Pankreas
Q96.4	Mosaik, 45,X/sonstige Zelllinie(n) mit Gonosomenomalie	Z75.66	Erf Registr z Organtranspl oh Dringlkstufe HU: Dünndarm
Q96.8	Sonstige Varianten Turner-Syndrom	Z75.67	Erf Registr z Organtranspl oh Dringlkstufe HU: Leber
Q96.9	Turner-Syndrom, nnbez	Z75.68	Erf Registr z Organtranspl oh Dringlkstufe HU: Sonst Org
Q97.0	Karyotyp 47,XXX	Z75.69	Erf Registr z Organtranspl oh Dringlkstufe HU: nnbez Organ
Q97.1	Weiblicher Phänotyp m mehr als drei X-Chromosomen	Z75.70	Erf Registr z Organtranspl m Dringlkstufe HU: Niere
Q97.2	Mosaik, Zelllinien m unterschiedl Anzahl X-Chromosomen	Z75.74	Erf Registr z Organtranspl m Dringlkstufe HU: NierePank
Q97.3	Weiblicher Phänotyp m Karyotyp 46,XY	Z75.75	Erf Registr z Organtranspl m Dringlkstufe HU: Pankreas
Q97.8	Sonst nbez Anomalien Gonosomen b weiblichem Phänotyp	Z75.76	Erf Registr z Organtranspl m Dringlkstufe HU: Dünndarm
Q97.9	Anomalie Gonosomen b weiblichem Phänotyp, nnbez	Z75.77	Erf Registr z Organtranspl m Dringlkstufe HU: Leber
Q98.0	Klinefelter-Syndrom, Karyotyp 47,XXY	Z75.78	Erf Registr z Organtranspl m Dringlkstufe HU: Sonst Org
Q98.1	Klinefelter-Synd, männl Phänotyp m > 2 X-Chromosomen	Z75.79	Erf Registr z Organtranspl m Dringlkstufe HU: nnbez Organ
Q98.2	Klinefelter-Synd, männlicher Phänotyp m Karyotyp 46,XX	Z75.8	Sonst Probl m Bez med Betreuungsmögl od a Gesundheitsvers
Q98.3	Sonst männlicher Phänotyp m Karyotyp 46,XX	Z75.9	Nnbez Probl m Bez med Betreuungsmögl od a GesundhVers
Q98.4	Klinefelter-Syndrom, nnbez	Z76.0	Ausstell wdH Verordn
Q98.5	Karyotyp 47,YYY	Z76.1	GesundhÜberwach u Betr Findelkind
Q98.6	Männl Phänotyp m Strukturanomalie Gonosomen	Z76.2	GesundhÜberwach u Betr and gesund Säugl u Kind
Q98.7	Männlicher Phänotyp m Gonosomen-Mosaik	Z76.4	And i GesundhBetrEinr aufgenommen Person
Q98.8	Sonst nbez Anomalien Gonosomen männl Phänotyp	Z76.8	Pers, die GesundhW aus so best nbez Grund i Anspr nehmen
Q98.9	Anomalie Gonosomen männl Phänotyp, nnbez	Z83.3	Diabetes mellitus in Familienanamnese
Q99.8	Sonstige nbez Chromosomenanomalien		

**Diagnose P05-3**

Z38.3	Zwilling, Geburt im Krankenhaus	Z38.6	Anderer Mehrling, Geburt im Krankenhaus
Z38.4	Zwilling, Geburt außerhalb Krankenhaus	Z38.7	Anderer Mehrling, Geburt außerhalb Krankenhaus
Z38.5	Zwilling, Geburtsort nnbez	Z38.8	Anderer Mehrling, Geburtsort nnbez

**Prozedur P05-4**

25.92↔	Linguale Frenulektomie	53.11↔	Beidseitige Operation von direkten Inguinalhernien
53.00↔	Einseitige Operation einer Inguinalhernie, n.n.bez.	53.12↔	Beidseitige Operation von indirekten Inguinalhernien
53.01↔	Einseitige Operation einer direkten Inguinalhernie	53.13↔	Bds Operation von Inguinalhernien, e dir und e indir
53.02↔	Einseitige Operation einer indirekten Inguinalhernie	53.14↔	Bds Op von dir Inghern m Transplantat o Prothese
53.03↔	Eins Operation e dir Inghern m Transplantat o Prothese	53.15↔	Bds Op von indir Inghern m Transplantat o Prothese
53.04↔	Operation e indir Inghern m Transplantat oder Prothese	53.16↔	Bds Op von Inghern, e dir und e indir m Tx o Proth
53.05↔	Op e Inghern m Transplantat o Prothese, n.n.bez.	53.17↔	Bds Op von Inghern m Transplantat o Prothese, n.n.bez.
53.10↔	Beidseitige Operation von Inguinalhernien, n.n.bez.	64.0↔	Zirkumzision

**Prozedur P05-5**

93.90.00‡↔	Kont pos Druckbea, (NIV noninvasiv vent), n.n.bez.	93.90.21‡↔	BiPAP Ersteinstellung
93.90.09‡↔	Kont pos Druckbea, (NIV noninvasiv ventilation), So	93.90.22‡↔	Kontr o Optimierung e früh eingestellten BiPAP Ther
93.90.10‡↔	CPAP, n.n.bez.	93.90.29‡↔	BiPAP, sonstige
93.90.11‡↔	CPAP Ersteinstellung	96.a1.00‡↔	Mechanische Beatm Neugeborener und Säuglinge, n.n.bez.
93.90.12‡↔	Kontr o Optimierung e früh eingestellten CPAP Therapie	96.a1.10‡↔	Mch Beatm m kont pstvn Awd (CPAP) b Neug (0. bs 28. Lebt)
93.90.19‡↔	CPAP, sonstige	96.a1.11‡↔	Mch Beatm m kont pstvn Awd (CPAP) b Säug (29. bs 365. Lebt)
93.90.20‡↔	BiPAP, n.n.bez.	96.a1.99‡↔	Mechanische Beatm Neugeborener und Säuglinge, sonstige

**Prozedur P05-6**

00.11‡↔	Infusion von Drotrecogin alfa (aktiviert)	99.05.1g‡↔	Transf v TK, 61 bis 66 Konzentrate
00.17‡↔	Infusion einer vasopressorischen Substanz	99.05.1h‡↔	Transf v TK, 67 bis 72 Konzentrate
96.35‡↔	Gastrische Gavage	99.05.1i‡↔	Transf v TK, 73 bis 78 Konzentrate
96.6‡↔	Enterale Infusion konzentrierter Nährstoffe	99.05.1j‡↔	Transf v TK, 79 bis 84 Konzentrate
99.01‡↔	Austauschtransfusion	99.05.1k‡↔	Transf v TK, 85 bis 90 Konzentrate
99.04.00‡↔	Transfusion von Erythrozytenkonzentrat, n.n.bez.	99.05.1l‡↔	Transf v TK, 91 bis 96 Konzentrate
99.04.10‡↔	Transfusion von Erythrozytenkonzentrat, 1 TE bis 5 TE	99.05.1m‡	Transf v TK, 97 bis 102 Konzentrate
99.04.11‡↔	Transfusion von Erythrozytenkonzentrat, 6 TE bis 10 TE	↔	
99.04.12‡↔	Transfusion von Erythrozytenkonzentrat, 11 TE bis 15 TE	99.05.1n‡↔	Transf v TK, 103 bis 108 Konzentrate
99.04.14‡↔	Transfusion von Erythrozytenkonzentrat, 16 TE bis 20 TE	99.05.1o‡↔	Transf v TK, 109 bis 114 Konzentrate
99.04.15‡↔	Transfusion von Erythrozytenkonzentrat, 21 TE bis 30 TE	99.05.1p‡↔	Transf v TK, 115 bis 120 Konzentrate
99.04.16‡↔	Transfusion von Erythrozytenkonzentrat, 31 TE bis 40 TE	99.05.1q‡↔	Transf v TK, 121 bis 126 Konzentrate
99.04.17‡↔	Transfusion von Erythrozytenkonzentrat, 41 TE bis 50 TE	99.05.1r‡↔	Transf v TK, 127 Konzentrate und mehr
99.04.18‡↔	Transfusion von Erythrozytenkonzentrat, 51 TE bis 60 TE	99.05.20‡↔	Transf von patientenbezogenen Thrombozytenkonzentraten
99.04.19‡↔	Transfusion von Erythrozytenkonzentrat, 61 TE bis 70 TE	99.05.21‡↔	Transf v patbez TK, 1 bis 3 Konzentrate
99.04.1a‡↔	Transfusion von Erythrozytenkonzentrat, 71 TE bis 80 TE	99.05.22‡↔	Transf v patbez TK, 4 bis 5 Konzentrate
99.04.1b‡↔	Transfusion von Erythrozytenkonzentrat, 81 TE bis 90 TE	99.05.23‡↔	Transf v patbez TK, 6 bis 8 Konzentrate
99.04.1c‡↔	Transf v EK, 91 TE bis 100 TE	99.05.24‡↔	Transf v patbez TK, 9 bis 12 Konzentrate
99.04.1d‡↔	Transf v EK, 101 TE bis 115 TE	99.05.25‡↔	Transf v patbez TK, 13 bis 15 Konzentrate
99.04.1e‡↔	Transf v EK, 116 TE bis 130 TE	99.05.26‡↔	Transf v patbez TK, 16 bis 18 Konzentrate
99.04.1f‡↔	Transf v EK, 131 TE bis 145 TE	99.05.27‡↔	Transf v patbez TK, 19 bis 21 Konzentrate
99.04.1g‡↔	Transf v EK, 146 TE bis 160 TE	99.05.28‡↔	Transf v patbez TK, 22 bis 24 Konzentrate
99.04.1h‡↔	Transf v EK, 161 TE bis 175 TE	99.05.29‡↔	Transf v patbez TK, 25 bis 27 Konzentrate
99.04.1i‡↔	Transf v EK, 176 TE bis 190 TE	99.05.2a‡↔	Transf v patbez TK, 28 bis 30 Konzentrate
99.04.1j‡↔	Transf v EK, 191 TE bis 205 TE	99.05.2b‡↔	Transf v patbez TK, 31 bis 33 Konzentrate
99.04.1k‡↔	Transf v EK, 206 TE bis 220 TE	99.05.2c‡↔	Transf v patbez TK, 34 bis 36 Konzentrate
99.04.1l‡↔	Transf v EK, 221 TE bis 235 TE	99.05.2d‡↔	Transf v patbez TK, 37 bis 39 Konzentrate
99.04.1m‡	Transf v EK, 236 TE bis 250 TE	99.05.2e‡↔	Transf v patbez TK, 40 bis 42 Konzentrate
↔		99.05.2f‡↔	Transf v patbez TK, 43 bis 45 Konzentrate
99.04.1n‡↔	Transf v EK, 251 TE bis 265 TE	99.05.2g‡↔	Transf v patbez TK, 46 bis 48 Konzentrate
99.04.1o‡↔	Transf v EK, 266 TE bis 280 TE	99.05.2h‡↔	Transf v patbez TK, 49 bis 51 Konzentrate
99.04.1p‡↔	Transfusion von Erythrozytenkonzentrat, 281 TE und mehr	99.05.2i‡↔	Transf v patbez TK, 52 bis 54 Konzentrate
99.04.99‡↔	Transfusion von Erythrozytenkonzentrat, sonstige	99.05.2j‡↔	Transf v patbez TK, 55 bis 57 Konzentrate
99.05.11‡↔	Transfusion von Thrombozytenkonzentrat, 4 bis 5 Konzentrate	99.05.2k‡↔	Transf v patbez TK, 58 bis 60 Konzentrate
99.05.12‡↔	Transfusion von Thrombozytenkonzentrat, 6 bis 8 Konzentrate	99.05.2l‡↔	Transf v patbez TK, 61 bis 63 Konzentrate
99.05.13‡↔	Transfusion von Thrombozytenkonzentrat, 9 bis 12 Konzentrate	99.05.2m‡	Transf v patbez TK, 64 bis 66 Konzentrate
99.05.14‡↔	Transf von Thrombozytenkonzentrat, 13 bis 15 Konzentrate	↔	
99.05.16‡↔	Transf v TK, 16 bis 18 Konzentrate	99.05.2n‡↔	Transf v patbez TK, 67 bis 69 Konzentrate
99.05.17‡↔	Transf v TK, 19 bis 21 Konzentrate	99.05.2o‡↔	Transf v patbez TK, 70 Konzentrate und mehr
99.05.18‡↔	Transf v TK, 22 bis 24 Konzentrate	99.05.30‡↔	Transf von Apherese-Thrombozytenkonzentrat. 1 Konzentrat
99.05.19‡↔	Transf v TK, 25 bis 27 Konzentrate	99.05.32‡↔	Transf v AphereseTK, 2 Konzentrate
99.05.1a‡↔	Transf v TK, 28 bis 30 Konzentrate	99.05.33‡↔	Transf v AphereseTK, 3 Konzentrate
99.05.1b‡↔	Transf v TK, 31 bis 36 Konzentrate	99.05.34‡↔	Transf v AphereseTK, 4 Konzentrate
99.05.1c‡↔	Transf v TK, 37 bis 42 Konzentrate	99.05.35‡↔	Transf v AphereseTK, 5 Konzentrate
99.05.1d‡↔	Transf v TK, 43 bis 48 Konzentrate	99.05.36‡↔	Transf v AphereseTK, 6 bis 8 Konzentrate
99.05.1e‡↔	Transf v TK, 49 bis 54 Konzentrate	99.05.37‡↔	Transf v AphereseTK, 9 bis 12 Konzentrate
99.05.1f‡↔	Transf v TK, 55 bis 60 Konzentrate	99.05.38‡↔	Transf v AphereseTK, 13 bis 15 Konzentrate

99.05.39†↔	Transf v AphereseTK, 16 bis 18 Konzentrate	99.07.00†↔	Transfusion von anderem Serum, n.n.bez.
99.05.3a†↔	Transf v AphereseTK, 19 bis 21 Konzentrate	99.07.10†↔	Transfusion von Plasma, 1 bis 5 TE
99.05.3b†↔	Transf v AphereseTK, 22 bis 24 Konzentrate	99.07.11†↔	Transfusion von Plasma, 6 TE und mehr
99.05.3c†↔	Transf v AphereseTK, 25 bis 27 Konzentrate	99.07.99†↔	Transfusion von anderem Serum, sonstige
99.05.3d†↔	Transf v AphereseTK, 28 bis 30 Konzentrate	99.08†↔	Transfusion von Blutexpander
99.05.3e†↔	Transf v AphereseTK, 31 bis 36 Konzentrate	99.09.00†↔	Transfusion von Spenderlymphozyten
99.05.3f†↔	Transf v AphereseTK, 37 bis 42 Konzentrate	99.09.10†↔	Transfusion von Granulozyten, 1 - 5 Konzentrate
99.05.3g†↔	Transf v AphereseTK, 43 bis 48 Konzentrate	99.09.12†↔	Transfusion von Granulozyten, 6 bis 10 Konzentrate
99.05.3h†↔	Transf v AphereseTK, 49 bis 54 Konzentrate	99.09.13†↔	Transfusion von Granulozyten, 11 bis 15 Konzentrate
99.05.3i†↔	Transf v AphereseTK, 55 bis 60 Konzentrate	99.09.14†↔	Transfusion von Granulozyten, 16 bis 20 Konzentrate
99.05.3j†↔	Transf v AphereseTK, 61 bis 66 Konzentrate	99.09.15†↔	Transfusion von Granulozyten, 21 Konzentrate und mehr
99.05.3k†↔	Transf v AphereseTK, 67 bis 82 Konzentrate	99.09.20†↔	Transfusion von Spenderlymphozyten, Fremdbezug
99.05.3l†↔	Transf v AphereseTK, 83 bis 88 Konzentrate	99.09.21†↔	Transfusion von Lymphozyten, 1 bis 5 Konzentrate
99.05.3m†↔	Transf v AphereseTK, 89 bis 94 Konzentrate	99.09.22†↔	Transfusion von Lymphozyten, 6 Konzentrate und mehr
↔		99.09.30†↔	Transfusion von Leukozyten nach Ex-vivo-Kultur
99.05.3n†↔	Transf v AphereseTK, 95 bis 100 Konzentrate	99.15†↔	Parenterale Infusion konzentrierter Nährlösungen
99.05.3o†↔	Transf v AphereseTK, 101 bis 106 Konzentrate	99.18†↔	Injektion oder Infusion von Elektrolyten
99.05.3p†↔	Transf v AphereseTK, 107 bis 112 Konzentrate	99.83†↔	Sonstige Phototherapie
99.05.3q†↔	Transf v AphereseTK, 113 bis 118 Konzentrate		
99.05.3r†↔	Transf v AphereseTK, 119 Konzentrate und mehr		

**ADRG P60****Neugeborenes, verstorben oder verlegt < 5 Tage nach Aufnahme ohne signifikante OR-Prozedur**

Verweildauer < 5 Tage und Entlassungsgrund ist (Wegverlegt (in ein anderes Spital) (06) oder Verstorben (07)) und nur OR-Prozeduren aus Tabelle P60-1 und Dauer der maschinellen Beatmung < 96 Stunden

**DRG P60A****Neugeborenes, verstorben, ein Belegungstag, ohne bestimmte Prozedur und nicht zuverlegt**

Entlassungsgrund ist gleich Verstorben (07) und Verweildauer ist gleich 1 Tag und Aufnahmegrund ist gleich Nicht zuverlegt (01) und Prozedur nicht in Tabelle P60-2

**DRG P60B****Neugeborenes, verstorben < 5 Tage nach Aufnahme ohne signifikante OR-Prozedur**

Entlassungsgrund ist gleich Verstorben (07)

**DRG P60C****Neugeborenes, verlegt < 5 Tage nach Aufnahme ohne signifikante OR-Prozedur, zuverlegt oder Beatmung > 24 Stunden**

Aufnahmegrund ist (Zuverlegt (aus anderem Spital) (11) oder Eintrittsart Verlegung innerhalb 24 Std. (06)) oder Dauer der maschinellen Beatmung > 24 Stunden

**DRG P60D****Neugeborenes, verlegt < 5 Tage nach Aufnahme ohne signifikante OR-Prozedur, nicht zuverlegt, ohne Beatmung > 24 Stunden****Prozedur P60-1**

25.92↔	Linguale Frenulektomie	53.11↔	Beidseitige Operation von direkten Inguinalhernien
53.00↔	Einseitige Operation einer Inguinalhernie, n.n.bez.	53.12↔	Beidseitige Operation von indirekten Inguinalhernien
53.01↔	Einseitige Operation einer direkten Inguinalhernie	53.13↔	Bds Operation von Inguinalhernien, e dir und e indir
53.02↔	Einseitige Operation einer indirekten Inguinalhernie	53.14↔	Bds Op von dir Inghern m Transplantat o Prothese
53.03↔	Eins Operation e dir Inghern m Transplantat o Prothese	53.15↔	Bds Op von indir Inghern m Transplantat o Prothese
53.04↔	Operation e indir Inghern m Transplantat oder Prothese	53.16↔	Bds Op von Inghern, e dir und e indir m Tx o Proth
53.05↔	Op e Inghern m Transplantat o Prothese, n.n.bez.	53.17↔	Bds Op von Inghern m Transplantat o Prothese, n.n.bez.
53.10↔	Beidseitige Operation von Inguinalhernien, n.n.bez.	64.0↔	Zirkumzision

**Prozedur P60-2**

00.10†↔	Implantation einer chemotherapeutischen Substanz	00.24.99†↔	Intravaskuläre Bildgebung der Koronargefäße, sonstige
00.11†↔	Infusion von Drotrecogin alfa (aktiviert)	00.25†↔	Intravaskuläre Bildgebung der Nierengefäße
00.17†↔	Infusion einer vasopressorischen Substanz	00.28†↔	Intravaskuläre Bildgebung, sonstige bezeichnete Gefäße
00.21†↔	Intravaskuläre Bildgebung von extrakraniellen Hirngefäßen	00.29†↔	Intravaskuläre Bildgebung, nicht näher bezeichnete Gefäße
00.22†↔	Intravaskuläre Bildgebung von intrathorakalen Gefäßen	00.41†↔	Massnahme auf zwei Gefäßen
00.23†↔	Intravaskuläre Bildgebung von peripheren Gefäßen	00.42†↔	Massnahme auf drei Gefäßen
00.24.00†↔	Intravaskuläre Bildgebung der Koronargefäße, n.n.bez.	00.43†↔	Massnahmen auf vier oder weiteren Gefäßen
00.24.10†↔	Intravaskuläre Ultraschalluntersuchung (IVUS), ohne Flüssigkeitsinjektion	00.44†↔	Massnahme auf Gefäßbifurkation
00.24.11†↔	Intravaskuläre Ultraschalluntersuchung (IVUS), mit Flüssigkeitsinjektion	00.46†↔	Einsetzen von zwei Gefäßstents

00.47†↔	Einsetzen von drei Gefäßstents	01.13.00↔	Geschl [perkutane] [Nadel-] Biopsie am Gehirn, n.n.bez.
00.48†↔	Einsetzen von vier oder weiteren Gefäßstents	01.13.10↔	Stereotaktische geschl [Perkut] [Nad] Biops a Hirn
00.50.00↔	Implnt e Rsynchrhrzsm oh Ang v Df, kmpl Syst [CRTP], nnbz	01.13.99↔	Geschl [perkutane] [Nadel-] Biopsie am Gehirn, sonstige
00.50.10↔	Implnt e Rsynchrhrzsm oh Abgbn v Df m d Mögl d Frnüb(CRTP)	01.14.00↔	Offene Biopsie am Gehirn, n.n.bez.
00.50.51↔	Implant e Synchsys, linksvent Pacing, Zweikammersystem	01.14.10↔	Stereotaktische offene Biopsie am Gehirn
00.50.52↔	Implant e Synchsys, linksvent Pacing, Dreiksys	01.14.99↔	Offene Biopsie am Gehirn, sonstige
00.50.99↔	Implnt e Rsynchrhrzsm oh Ang v Df, kmpl Syst [CRTP], S	01.15↔	Biopsie am Schädel
00.51.00↔	Implant e Resynchrdefibr, kompl Syst [CRTD], n.n.bez.	01.16↔	Monitoring der zerebralen Sauerstoffsättigung (PtiO2)
00.51.10↔	Implnt e Rsynchrdefibr, kompl Syst [CRTD], n.n.bez.	01.17↔	Monitoring der Gehirntemperatur
00.51.99↔	Implant e Resynchrdefibr, kompl System [CRTP], So	01.18.20↔	Offene Biopsie an intrakraniellem Blutgefäss
00.52↔	Implnt o Erstz v trnsvn Elktrod i l Vntr d D Krnsn	01.18.21↔	Stereotaktische off Biopsie an intrakraniellem Blutgefäss
00.53.00↔	Implnt o Erstz nr d Plsgnr e Rsynchrhrzschrm [CRTP], nnbz	01.18.29↔	Offene Biopsie an intrakraniellem Blutgefäss, sonstige
00.53.11↔	Systemumstellung b Resynchrhrzschrm [CRTP]	01.21↔	Inzision und Drainage an den kranialen Sinus
00.53.99↔	Implnt o Erstz nr d Plsgnr e Rsynchrhrzschrm [CRTP], S	01.22↔	Entf d Elektrod(n) e intrakraniellen Neurostimulators
00.54.00↔	Implnt o Erstz nr d Plsgnr e Resynchrdfbr [CRTD], nnbz	01.23.00↔	Rekraniotomie, n.n.bez.
00.54.10↔	Implant nur d Pulsgener e Resynchrdefibr [CRTD]	01.23.10↔	Rekraniotomie mit Einbringen einer Drainage
00.54.11↔	Systemanstellung bei Resynchrdefibrillator [CRT-D]	01.23.20↔	Rekrant m Entf v allopl Mat o Medträg aus d Schädelkn
00.54.12↔	Ersetz nur d Pulsgener e Resynchrdefibr [CRTD]	01.23.21↔	Rekrant m Entf v allopl Mat o Medträg aus d Epidraum
00.54.99↔	Implnt o Erstz nr d Plsgnr e Resynchrdfbr [CRTD], S	01.23.29↔	Rekraniotomie mit Entfernen von sonstigen Material
00.55.00↔	Enstz v prph Gfstnt(s) m MdFreistzng, n.n.bz.	01.23.99↔	Rekraniotomie, sonstige
00.55.11↔	Eins v prph Gfstnt m MdFreistzng, drug el übl Stnt>10cm	01.24.00↔	Sonstige Kraniotomie, n.n.bez.
00.55.99↔	Einsetz von periph Gefstent(s) m MedFreisetzung, So	01.24.10↔	Sonstige Kraniotomie mit Dekompression
00.56↔	Eins od Ers impl Drucksens zur intrakard hämdyn Überw	01.24.11↔	Sonst Kraniotomie zur Entleerung e epiduralen Hämatoms
00.57.00↔	Enstz, Erstz sbkt Vrrcht z intrkrd hämdyn Übrwchgng, n.n.bz	01.24.12↔	Sonstige Kraniotomie zur Entleerung eines epid Emphyems
00.57.10↔	Isol Sondimpl, epik, offen chir, linksventrikulär	01.24.13↔	S Krniot, Enl v allopl Mt o Mdräg i d Schädelkn o Epidraum
00.57.11↔	Isol Sondimpl, epik, offen chir, rechtsventrikulär	01.24.14↔	S Krniot, Entf v allopl Mtrialdr Mdräg aus Schädelkn o Epidraum
00.57.99↔	Eins od Ers subk Vorr zur intrakard hämdyn Überw, sons	01.24.15↔	Sonstige Kraniot, Entf e Fk aus Schädelkn o Epidraum
00.63↔	Perkutanes Einsetzen von Stent(s) an A. carotis	01.24.16↔	So Kraniot, So Drain epid Flüssigk o aus sonst Gründen
00.64↔	Prkt Enstz v Stnt(s) an snst präzrbr (xtrk) A	01.24.20↔	Kraniotomie der Kalotte als Zugang, n.n.bez.
00.65.00↔	Prkt Enstz v snst(n) intrkr vsk Stnt(s), n.n.bz.	01.24.21↔	Bohrlochtrepantation der Kalotte als Zugang
00.65.11↔	Prkt trnsmnlms Enstz v intrkr vsk Mkrstnts	01.24.22↔	Streotktsch führt Schädlröfnng übr d Klft als Zg
00.65.99↔	Perkut Einsetz v sonst(n) intrkr vask Stent(s), So	01.24.29↔	Kraniotomie der Kalotte als Zugang, sonstige
00.66.00↔	Prkt trnsml Krngioplast [PTCA] o Krn Athrkt, n.n.bz.	01.24.30↔	Zugang durch die Schädelbasis, n.n.bez.
00.66.10↔	Perkutaner translus Verschl e Fistel d Herzkranzgefässe	01.24.31↔	Zugang durch die Schädelbasis, transoral
00.66.20↔	Koronarangioplastik [PTCA], mit Ballons, n.n.bez.	01.24.32↔	Zugang d d Schädelb, transor m Spal d weichen Gaumens
00.66.21↔	Krangioplast [PTCA] m mdmktntnfreistzndn Bllns	01.24.33↔	Zg d d Schädlb, trnsr m Spl d weichn u hrtn Gaumns
00.66.22↔	Korangioplast [PTCA] mit Akbeschichteten Ballons	01.24.34↔	Zugang durch die Schädelbasis, transspheoidal
00.66.29↔	Koronarangioplastik [PTCA], mit Ballons, sonstige	01.24.35↔	Zugang durch die Schädelbasis, transthemoidal
00.66.99↔	Prkt trnsml Krngioplast [PTCA] o Krn Athrkt, S	01.24.36↔	Zugang durch die Schädelbasis, transmastoidal
00.67.00↔	Perkutanes Einsetzen von zentralen Gefäßstent(s), n.n.bez.	01.24.37↔	Zugang durch die Schädelbasis, translabyrinthär
00.67.10↔	Perkutanes Einsetzen von Gefäßstent(s) in die V. cava	01.24.38↔	Zugang durch die Schädelbasis, transpyramidal
00.67.20↔	Perkutanes Einsetzen von Gefäßstent(s) in die V. porta	01.24.39↔	Zugang durch die Schädelbasis, sonstige
00.67.99↔	Perkutanes Einsetzen von zentralen Gefäßstent(s), sonst	01.24.3a↔	Zugang durch die Schädelbasis, transkondylär
00.70↔	Rev e Hüftendoproth, sowohl azetab als auch fem Komp	01.24.3b↔	Zugang durch die Schädelbasis, transorbital
00.71↔	Revision einer Hüftendoprothese, azetabuläre Komponente	01.24.3c↔	Zugang durch die Schädelbasis, mit Le-Fort-I-Osteotomie
00.72↔	Revision einer Hüftendoprothese, femorale Komponente	01.24.99↔	Sonstige Kraniotomie, sonstige
00.73↔	Rev von Hüftproth, nur azetab Liner u / o nur Femkopf	01.25.00↔	Sonstige Kraniektomie, n.n.bez.
00.80↔	Revision einer Knieprothese, total (alle Komponenten)	01.25.10↔	Sonstige Kraniektomie mit Dekompression
00.81↔	Revision einer Knieprothese, Tibiakomponente	01.25.11↔	Sonst Kraniektomie zur Entleerung e epiduralen Hämatoms
00.82↔	Revision einer Knieprothese, Femurkomponente	01.25.12↔	Sonst Kraniektomie zur Entleerung e epiduralen Emphyems
00.83↔	Revision einer Knieprothese, Patellarkomponente	01.25.13↔	So Kraniekt zur Entf e Fk aus Schädelkn o Epidraum
00.84↔	Revision einer Knieprothese, Tibialiner	01.25.14↔	S Krniot m Enl v allopl Mt o Mdräg i d Schädelkn o Epidraum
00.85↔	Ersatz der Oberfläche Hüftgelenk total	01.25.19↔	So Kraniekt z Drain epid Flüssigk o aus sonst Gründen
00.86↔	Ersatz der Oberfläche Hüftgelenk, partiell, Femurkopf	01.25.20↔	Sonstige Kraniekt, Rekraniotomie mit Einbr e Drain
00.87↔	Ersatz der Oberfläche Hüftgelenk, partiell, Azetabulum	01.25.21↔	S Krniot, Rkrekt z Entf v alpl Mt o Mdr a d Schädelkn o Epidr
00.91.21†↔	Transpl verwandt Lebendspender, nicht ABO-kompatibel	01.25.99↔	Sonstige Kraniektomie, sonstige
00.92.11†↔	Tx von unverwandtem Spend, Ni ABOkompatibel	01.26↔	Einsetz und Ersetz e Kath i d Schädelhöhle o Hirn
00.93.21†↔	Transplantat von einer Leiche, nicht ABO-kompatibel	01.28↔	Einsetzen von intrakran Katheter(n) via Bohrloch(löcher)
00.94.31†↔	Intraop neurophys Monit, mehr als 4 bis 8 Stunden	01.29.00↔	Rv (h Erstz) v Kth(n) aus Schädlh o Hrn, n.n.bz.
00.94.32†↔	Intraop neurophys Monit, mehr als 8 bis 12 Stunden	01.29.10↔	Stereot Rev (oh Ersetz) v intrazer Kath z intrav Infus
00.94.39†↔	Intraoperatives neurophysiologisches Monitoring, mehr Std	01.29.99↔	Rev (oh Ersetz) von Kath(n) aus Schädelh o Hirn, So
00.99.30†↔	Lasertechnik	01.31.00↔	Inzision an den Hirnhäuten, n.n.bez.
00.99.80†↔	Hybridtherapie	01.31.10↔	Inzis an D Hirnh zur Entl e subduralen Hämat (Hygroms)
01.10↔	Monitoring des intrakraniellen Drucks	01.31.11↔	Inzision an D Hirnhäuten zur Entl e subduralen Emphyems
01.11.00↔	Geschl [perkutane] [Nadel] Biops an D Hirnh, n.n.bez.	01.31.20↔	Inzs an D Hrnh z Drain v sbd u sbchnoidlr Flüssigk
01.11.10↔	Stereot geschl [Perkut] [Nad] Biops an D Hirnh	01.31.99↔	Inzision an den Hirnhäuten, sonstige
01.11.99↔	Geschl [perkutane] [Nadel] Biops an D Hirnh, sonstige	01.32.00↔	Lobotomie und Traktotomie, n.n.bez.
01.12.00↔	Offene Biopsie an den Hirnhäuten, n.n.bez.	01.32.10↔	Lobotomie und Traktotomie, Zingulotomie
01.12.10↔	Stereotaktische offene Biopsie an den Hirnhäuten	01.32.11↔	Lobotomie und Traktotomie, Subpiale Transsektion
01.12.99↔	Offene Biopsie an den Hirnhäuten, sonstige	01.32.12↔	Lobotomie und Traktotomie, Multiple Lobotomien

01.32.20↔	Lobotomie u Traktotomie, Stereot Untbr v Bahnsystemen	02.14↔	Exzision am Plexus chorioideus
01.32.99↔	Lobotomie und Traktotomie, sonstige	02.2↔	Ventrikulostomie
01.39.00↔	Sonstige Inzision am Gehirn, n.n.bez.	02.31↔	Ventrikelschunt zu Strukturen in Kopf und Hals
01.39.10↔	Sonstige Inzision a Hirn zur Entl e intrazer Hämat	02.32↔	Ventrikelschunt zum Kreislaufsystem
01.39.11↔	Sonstige Inzision a Hirn zur Entl e intrazer Abszesses	02.33↔	Ventrikelschunt zur Thoraxhöhle
01.39.19↔	So Inzis a Gehrin, Entl v So intrazerebraler Flüssigk	02.34↔	Ventrikelschunt zu Bauchhöhle und Bauchorganen
01.39.20↔	So Inzis a Hirn, Stereotaktische Entl e intrakr Hämat	02.35↔	Ventrikelschunt zum Harnwegssystem
01.39.21↔	So Inzis a Hirn, Stereot Entl e intrakr Abszesses	02.39↔	Sonst Operationen zum Einrichten einer Ventrikeldrainage
01.39.29↔	So Inzis a Hirn, Stereot Entl so intrakraniell Flüssigk	02.41.00↔	Spülung und Exploration eines Ventrikelschunts, n.n.bez.
01.39.30↔	Sonstige Inzision a Gehirn, Entf e intrazerebraler Fk	02.41.10↔	Spülung u Exploration eines Ventrikelschunts, zentraler Teil
01.39.40↔	Anl e ext Drain a Liqusys (z.B. ventr, zist, subd)	02.41.20↔	Spülung u Exploration eines Ventrikelschunts, peripherer Teil
01.39.41↔	Anl e Reserv a Liqusys (z.B. ventr, zisternal, subd)	02.41.99↔	Spülung und Exploration eines Ventrikelschunts, sonstige
01.39.42↔	Entf e Reserv a Liqusys (z.B. ventr, zisternal, subd)	02.42.00↔	Ersetzen eines Ventrikelschunts, n.n.bez.
01.39.50↔	Entfernung eines intrakraniellen Implantates	02.42.10↔	Ersetzen eines Ventrikelschunts, zentraler Teil
01.39.99↔	Sonstige Inzision am Gehirn, sonstige	02.42.20↔	Ersetzen eines Ventrikelschunts, peripherer Teil
01.41↔	Operationen am Thalamus	02.42.99↔	Ersetzen eines Ventrikelschunts, sonstige
01.42↔	Operationen am Globus pallidum	02.43↔	Entfernen eines Ventrikelschunts
01.51.00↔	Exz von Läsion oder Gewebe an d Hirnhäuten, n.n.bez.	02.91↔	Lösung von kortikalen Adhäsionen
01.51.10↔	Exz v Tmr an d Hirnh m Präprtio v infiltriertm Nchbr	02.92↔	Plastische Rekonstruktion am Gehirn
01.51.99↔	Exzision von Läsion oder Gewebe an den Hirnhäuten, sonst	02.93.00↔	Implnt o Erstz d Elktrd(n) e intrkr Neurstm, n.n.bz.
01.52.00↔	Hemisphärektomie, n.n.bez.	02.93.10↔	Implant o Ersetz v temp Mikroel z monolok Abl u Stimul
01.52.10↔	Hemisphärektomie, hirneigenes intrazerebrales Tumorgewebe	02.93.11↔	Implnt o Erstz v tmp Mikroel z mltk Abl u Stml
01.52.11↔	Hemisphärektomie, nicht hirneigenes intrazerebr Tumorgewebe	02.93.20↔	Implnt o Erstz v prmn Mikroel z mlk Abl u Stml
01.52.99↔	Hemisphärektomie, sonstige	02.93.21↔	Implnt o Erstz v prmn Mikroel z mltk Abl u Stml
01.53.00↔	Lobektomie am Gehirn, n.n.bez.	02.93.99↔	Implant o Ersetz d Elektrod(n) e intrakr Neurostim, So
01.53.10↔	Lobektomie am Gehirn, hirneigenes intrazerebr Tumorgewebe	02.94↔	Einsetzen oder Ers von Crutchfield-Klemme od Halotrakt
01.53.11↔	Lobekt a Hirn, Ni hirneigenes intrazerebrales Tumor	02.96↔	Einsetzen einer sphenoidalen Elektrode
01.53.99↔	Lobektomie am Gehirn, sonstige	02.99.00↔	Sonst Operation an Schädel, Gehirn und Hirnhäuten, n.n.bez.
01.59.00↔	Sonstige Exz o Destr von Läs o Gew a Hirn, n.n.bez.	02.99.10↔	Stereotaktische Eingriffe am Liquorsystem
01.59.10↔	Sonstige Exz von hirneig intrazer Tumor a Hirn	02.99.11↔	Streot Implnt u Explntio n v rdioaktvm Mt als slbst Engr
01.59.11↔	Sonstige Exz von Ni hirneig intrazer Tumor a Hirn	02.99.12↔	Stereot Implant von Gew an Schäd, Hirn und Hirnh
01.59.12↔	So Exz von Läs o Gew a Hirn, Debr e Kontusion a Hirn	02.99.13↔	Stereotaktische Instill von Med als selbst Ingr
01.59.19↔	Sonst Exzision von Läsion oder Gewebe am Gehirn, sonst	02.99.14↔	Streot Implnt, Rv o Wchs v intrkr Kth z intrv Infz
01.59.20↔	Sonstige Destr von hirneig intrazer Tumor a Hirn	02.99.20↔	Umwdl e Lquorshts ( Hrnwssrbleitng ) i e Mhrfchbleitng
01.59.21↔	Sonstige Destr von Ni hirneig intrazer Tumor a Hirn	02.99.29↔	Sonstige Revision und Entfernung von Liquorableitungen
01.59.29↔	Sonst Destruktion von Läsion o Gewebe am Gehirn, sonst	02.99.30↔	Implantation oder Wechsel einer intrakraniellen Messsonde
01.59.99↔	Sonstige Exz o Destr von Läs o Gew a Hirn, sonstige	02.99.31↔	Revision (ohne Wechsel) einer intrakraniellen Messsonde
01.6x.00↔	Exzision u Destruktion einer Läsion am Schädel, n.n.bez.	02.99.40↔	Implantation oder Wechsel einer Neuroprothese
01.6x.10↔	Exzision und Destruktion von Tumorgewebe an Schädelbasis	02.99.41↔	Revision (ohne Wechsel) einer Neuroprothese
01.6x.11↔	Exzision und Destruktion von Tumorgewebe an d Kalotte	02.99.50↔	Implant u Entf e KathBallonSyst z intrazer Brachyth
01.6x.20↔	Exz und Destr vom sonst erkrankten Gew an d Schädelb	02.99.70↔	Rv (o Erstz) d Elktrd e intrkr Neurstm, n.n.bz.
01.6x.21↔	Exz und Destr von sonst erkrankten Gew an d Kalotte	02.99.71↔	Rv(o Ers)d Elktrd intrkr Neurstm,streotktsch,perm Enzlsys z Dst
01.6x.22↔	Exz u Dstr v snst erkrkn Gw an d Klitt m Hirnh	02.99.72↔	Rv(o Ers)d Elktrd intrkr Neurstm,streotktsch,perm Mhrfsys z Dst
01.6x.99↔	Exzision und Destr einer Läsion a Schädel, sonstige	02.99.79↔	Rev (oh Ersetz) d Elektrod e intrakr Neurostim, So
02.01↔	Eröffnen einer Schädelnaht	02.99.90↔	Sonstige stereotaktische Op an Schädel, Hirn und Hirnh
02.02↔	Elevation von Frakturfragmenten vom Schädel	02.99.99↔	Sonst Operation an Schädel, Gehirn u Hirnhäuten, sonst
02.03↔	Bildung eines Schädelknochenlappens	03.01.00↔	Entfernen eines Fremdkörpers vom Spinalkanal, n.n.bez.
02.04.00↔	Knochen transplantation an den Schädel, n.n.bez.	03.01.10↔	Entfernen eines Fremdkörpers vom Spinalkanal, epidural
02.04.10↔	Knochen transplantation an den Schädel, Schädeldach	03.01.99↔	Entfernen eines Fremdkörpers vom Spinalkanal, sonstige
02.04.99↔	Knochen transplantation an den Schädel, sonstige	03.02↔	Relaminektomie
02.05.00↔	Einsetzen einer Schädelknochenplatte, n.n.bez.	03.09.00↔	Sonst Exploration und Dekompression am Spinalkanal, n.n.bz.
02.05.10↔	Eins CADImp an Hrnsch oh Bt d Gsschäd,Enf Df	03.09.10↔	Zugang zur Halswirbelsäule, n.n.bez.
02.05.11↔	Eins CADImp an Hrnsch oh Bt d Gsschäd,grfr o kmpf Df	03.09.11↔	Zugang zur Halswirbelsäule, ventral, 1 Segment
02.05.20↔	Eins CADImp an Hrnsch m Bt v Orb,Tmpreg o fr Sn(bs 2 Rg)	03.09.12↔	Zugang zur Halswirbelsäule, ventral, 2 Segmente
02.05.30↔	Eins CADImp an Hrnsch m Bt mit Rg d Gsschäd(b3Rg)	03.09.13↔	Zugang zur Halswirbelsäule, ventral, 3 und mehr Segmente
02.05.99↔	Einsetzen einer Schädelknochenplatte, sonstige	03.09.14↔	Zugang zur Hws (d Laminot o Hemilekt), dors, 1 Segment
02.06.00↔	Sonstige Osteoplastik am Schädel, n.n.bez.	03.09.15↔	Zugang zur Hws (d Laminot o Hemilekt), dors, 2 Seg
02.06.10↔	Frontorbitale Kranioplastik zur Verlagerung	03.09.16↔	Zug z Hws (d Laminot o Hemilekt), dors, 3 u mehr Seg
02.06.20↔	RK d Hrnsch oh Bt d Gsschäd, m einf Implnt (Knmzmt)	03.09.17↔	Zugang zum kraniozervikalem Übergang
02.06.30↔	Reko v Hirn u Gesschäd, m einf Implant (Knzement) o Tx	03.09.19↔	Zugang zur Halswirbelsäule, Neurstm
02.06.99↔	Sonst Osteoplastik am Schädel (Kranioplastik), sonst	03.09.20↔	Zugang zur Brustwirbelsäule, n.n.bez.
02.07↔	Entfernen einer Schädelknochenplatte	03.09.21↔	Zugang zur Brustwirbelsäule, ventral, 1 Segment
02.11↔	Einfache Naht an der Dura mater des Gehirns	03.09.22↔	Zugang zur Brustwirbelsäule, ventral, 2 Segmente
02.12.00↔	Sonstige Rekonstruktion an den Hirnhäuten, n.n.bez.	03.09.23↔	Zugang zur Brustwirbelsäule, ventral, 3 und mehr Segmente
02.12.10↔	Sonst Rekonstruktion an den Hirnhäuten ohne Kranioplastik	03.09.24↔	Zugang zur Bws (d Laminot o Hemilekt), dors, 1 Segment
02.12.20↔	Sonst Rekonstruktion an den Hirnhäuten mit Kranioplastik	03.09.25↔	Zugang zur Bws (d Laminot o Hemilekt), dors, 2 Seg
02.12.21↔	Sonst Duraplastik mit Kranioplastik an der Konvexität	03.09.26↔	Zug z Bws (d Laminot o Hemilekt), dors, 3 u mehr Seg
02.12.22↔	So Durapl m Kranioplastik a kraniozervikalen Übergang	03.09.29↔	Zugang zur Brustwirbelsäule, sonstige
02.12.99↔	Sonstige Rekonstruktion an den Hirnhäuten, sonstige	03.09.30↔	Zugang zur Lendenwirbelsäule, n.n.bez.
02.13↔	Ligatur eines Gefässes der Hirnhäute	03.09.31↔	Zugang zur Lendenwirbelsäule, ventral, 1 Segment

03.09.32↔	Zugang zur Lendenwirbelsäule, ventral, 2 Segmente	03.99.40↔	Rev (oh Ersetz) e Kath zur intrath u epiduralen Infus
03.09.33↔	Zugang zur Lendenwirbelsäule, ventral, 3 und mehr Segmente	03.99.99↔	So Op an RM und Strukturen d Spinalkanals, son
03.09.34↔	Zg z Lndwrbs (d Lmnt o Flvktmie), drs, 1 Sgm	04.01.00↔	Exzision eines Akustikusneurinoms, n.n.bez.
03.09.35↔	Zug z Lendwirbs (d Laminot o Flavektomie), dors, 2 Seg	04.01.10↔	Exzision eines Akustikusneurinoms durch Kraniotomie
03.09.36↔	Zg z Lndwrbs (d Lmnt o Flvktmie), drs, 3 u mhr Sg	04.01.11↔	Exzision eines Akustikusneurinoms, Translabrynthärer Zugang
03.09.37↔	Zug z Lendwirbs, Zug z Os sacrum u z Os coccygis	04.01.99↔	Exzision eines Akustikusneurinoms, sonstige
03.09.39↔	Zugang zur Lendenwirbelsäule, sonstige	04.02↔	Durchtrennung des N. trigeminus
03.09.40↔	Inzis d Spinalkanals, Rm und Rmhät, n.n.bez.	04.03.00↔	Durchtr o Quetsch (Crushing) von and kran u periph Nn
03.09.41↔	Inzision d Spinalkanals zur Drain epid Flüssigkeit	04.03.10↔	Durchtr o Quetsch (Crushing) d N. vestibulocochlearis
03.09.43↔	Inzis von Rm und Rückenmh zur Drain von subd Flüssigk	04.03.11↔	Drchtr o Quetsch(Crshng)v intrkr Anteiln v snst Hmnr u Ggl
03.09.44↔	Inzis von Rm und Rückenmh zur Drain e intramed Hämat	04.03.20↔	Durchtr oder Quetschen (Crushing) von extrkr Hirnnerven
03.09.45↔	Inzs v Rm u Rückenmh z Drain e intrmdllärr Abszsss	04.03.30↔	Durchtrennung od Quetschen (Crushing) des Plexus brachialis
03.09.49↔	Inzis d Spinalkanals, Rm und Rmhät, sonstige	04.03.31↔	Durchtrennung od Quetschen (Crushing) v Nerven der Schulter
03.09.90↔	Sonstige Exploration des Spinalkanals	04.03.32↔	Durchtr o Quetsch (Crushing) von Nn d Armes und d Hand
03.09.91↔	Sonstige Dekompression des Spinalkanals	04.03.33↔	Drchtr o Quetsch (Crshng) v Nn d Rmpfs u d unt Extrm
03.09.99↔	Sonst Exploration und Dekompression am Spinalkanal, so	04.03.99↔	Drchtr o Quetsch (Crshng) v and krn u prph Nn, S
03.1↔	Durchtrennung einer intraspinalen Nervenwurzel	04.04.00↔	Sonst Inzision an kranialen und peripheren Nerven, n.n.bez.
03.21↔	Perkutane Chordotomie	04.04.10↔	Sonstige Inzision am N. vestibulocochlearis
03.29↔	Sonstige Chordotomie	04.04.11↔	So Inzis an intrkr Anteilen von sonst Hirnner und Ggl
03.32.00↔	Biopsie an Rückenmark oder Rückenmarkshäuten, n.n.bez.	04.04.20↔	Sonstige Inzision an extrakraniellen Hirnnerven
03.32.10↔	Geschl [Perkut] [Nad] Biops an Rm o Rückenmarkshäuten	04.04.30↔	Sonstige Inzision am Plexus brachialis
03.32.20↔	Offene Biopsie an Rückenmark oder Rückenmarkshäuten	04.04.31↔	Sonstige Inzision an Nerven der Schulter
03.32.99↔	Biopsie an Rückenmark oder Rückenmarkshäuten, sonstige	04.04.32↔	Sonstige Inzision an Nerven des Armes und der Hand
03.4x.00↔	Exz o Destr e Läs an Rm o Rückenmarkshäuten, n.n.bez.	04.04.33↔	Sonstige Inzis an Nn d Rumpfes und d unteren Extrem
03.4x.10↔	Exz o Destr von Tumor an Rückenmark (intramedullär)	04.04.99↔	Sonstige Inzis an kran und peripheren Nn, sonstige
03.4x.11↔	Exz o Destr von Tumor an Rückenmarkshäuten und Kn	04.05.00↔	Exzision (und Destruktion) des Ganglion Gasseri, n.n.bez.
03.4x.12↔	Exz o Destr v Tumor an intraspinalen Nervwurz u Ggl	04.05.10↔	Exzision des Ganglion Gasseri
03.4x.19↔	Exz o Destr von Tumor an Rm o Rmhät, sonstige	04.05.20↔	Destruktion des Ganglion Gasseri
03.4x.20↔	Exz o Destr e sonstigen Läs an Rm (intramedullär)	04.05.99↔	Exzision (und Destruktion) des Ganglion Gasseri, sonst
03.4x.21↔	Exz oder Destr e sonstigen Läsion an Rückenmarkshäuten	04.06.00↔	Sonstige Exz von kran oder peripheren Ggl, n.n.bez.
03.4x.22↔	Exz o Dstr e snst Läs an intrspnl Nrvwrz u Ggl	04.06.10↔	Exzision von intrakraniellen Ganglien
03.4x.29↔	Exz o Destr e sonstigen Läs an Rm o Rmhät, sonstige	04.06.20↔	Exzision von sonstigen peripheren Ganglien
03.4x.99↔	Exz o Destr e Läs an Rm o Rückenmarkshäuten, sonstige	04.06.99↔	Sonstige Exz von kran oder peripheren Ggl, sonstige
03.51↔	Plastische Rekonstruktion an einer spinalen Meningozele	04.07.00↔	Sonstige Exz o Avuls von kran o periph Nn, n.n.bez.
03.52↔	Plastische Rekonstruktion an einer spinalen Myelomeningozele	04.07.10↔	Exzision eines Nerven zur Transplantation
03.53.11↔	Geschl Reposition e Wirbelfraktur mit externer Fix	04.07.11↔	Entfernung eines Nerventransplantates
03.53.20↔	Offene Reposition einer Wirbelfraktur	04.07.20↔	Sonst Exzision oder Avulsion von intrakraniellen Nerven
03.59.00↔	So Plast Reko und Op an Strukt d Spinalkan, n.n.bez.	04.07.30↔	Sonst Exzision oder Avulsion von extrakraniellen Hirnnerven
03.59.10↔	S Plast Rk u Op an Strkt d Spnlkn, Vrschl e Diastmtmylie	04.07.40↔	Sonstige Exzision oder Avulsion des Plexus brachialis
03.59.11↔	S Plast Rk u Op an Strkt d Spnlkn, Drchtr e Flm trmnl	04.07.41↔	Sonstige Exzision oder Avulsion von Nerven der Schulter
03.59.12↔	S Plast Rk u Op an Strkt d Spnlkn, Vrschl e spn Fstl	04.07.42↔	Sonstige Exz oder Avuls von Nerven d Armes und d Hand
03.59.13↔	S Plast Rk u Op an Strkt d Spnlkn, Spnl Drpl	04.07.43↔	So Exz o Avuls von Nn d Rumpfes und d unteren Extrem
03.59.99↔	So Plast Reko und Op an Strukturen d Spinalkanals, so	04.07.99↔	Sonstige Exz o Avuls von kran o periph Nn, sonstige
03.6↔	Lösung von Adhäsionen an Rückenmark und Nervenwurzeln	04.08.00↔	Optikusscheidenfensterung, n.n.bez.
03.71↔	Subarachnoido-peritonealer Shunt am Spinalkanal	04.08.10↔	Sonstige Operationen am N. opticus
03.72↔	Subarachnoido-ureteraler Shunt am Spinalkanal	04.08.99↔	Optikusscheidenfensterung, sonstige
03.79↔	Sonstige Shunt am Spinalkanal	04.11.00↔	Gschl [Prkt] [Nd] Biops an krn o prph N o Gngl, n.n.bz.
03.8†↔	Injektion einer destruierenden Substanz in den Spinalkanal	04.11.10↔	Geschl [perkutane] [Nadel] Biops an intrkr Hirnner
03.93.00↔	Implnt o Erstz d Elkrtd(n) e spn Neurstm, n.n.bz.	04.11.20↔	Geschl [perkutane] [Nadel] Biops an extrkr Hirnnerven
03.93.10↔	Implnt,Erstz d Elkrtd tmp epd Neurstm,Enzlsys,Tstsm	04.11.30↔	Geschlossene [perkutane] [Nadel-] Biopsie am Plexus brachialis
03.93.11↔	Implnt,Erstz d Elkrtd tmp epd Neurstm,Mhrlysys,Tstsm	04.11.31↔	Geschl [Perkut] [Nad] Biops an Nn d Armes und d Hand
03.93.20↔	Imp,Ers d Elkrtd prmn epd Neurstm,Enzlsys,Dst,prk	04.11.39↔	Geschlossene [perkutane] [Nadel-] Biopsie an sonstn Nerven
03.93.21↔	Imp,Ers d Elkrtd prmn epd Neurstm,Mhrlysys,Dst,prk	04.11.40↔	Geschl [perkutane] [Nad] Biops an Nn d unteren Extrem
03.93.22↔	Imp,Ers d Elkrtd prmn epd Neurstm,Enzlsys,Dst,offn chr	04.11.99↔	Gschl [Prkt] [Nd] Biops an krn o prph N o Gngl, so
03.93.23↔	Imp,Ers d Elkrtd prmn epd Neurstm,Mhrlysys,Dst,offn chr	04.12.00↔	Offene Biops an kran o peripherem N o Gangl, n.n.bez.
03.93.30↔	Implant o Ersetz e subd Elektrod zur Vorderwstim	04.12.10↔	Offene Biopsie an intrakraniellen Hirnnerven
03.93.99↔	Implant o Ersetz d Elektrod(n) e spin Neurostim, so	04.12.20↔	Offene Biopsie an extrakraniellen Hirnnerven
03.97↔	Revision eines Shunts an den Rückenmarkshäuten	04.12.30↔	Offene Biopsie am Plexus brachialis
03.98↔	Entfernen eines Shunts von den Rückenmarkshäuten	04.12.31↔	Offene Biopsie an Nerven der Schulter
03.99.00↔	So Op an RM und Strukturen d Spinalkanals, n.n.bez.	04.12.32↔	Offene Biopsie an Nerven des Armes und der Hand
03.99.10↔	Op an intraspinalen Blgef (z.B. Ligat, Destr, Res)	04.12.33↔	Offene Biopsie an Nerven des Rumpfes
03.99.19↔	Sonstige Operationen an intraspinalen Blutgefässen	04.12.34↔	Offene Biopsie an Nerven des Plexus lumbosacralis
03.99.20↔	Op a spin Liqsys, Anl e subkut Reserv a spin Liqsys	04.12.35↔	Offene Biopsie an Nerven der unteren Extremität
03.99.21↔	Op a spn Lqsys,Rv sbkt Rsrsv,Kth o Medp z intrth u epd Infz	04.12.99↔	Offene Biops an kran o peripherem N o Gangl, sonstige
03.99.22↔	Op a spin Liqsys, Entf e subkut Reserv a spin Liqsys	04.2x.00↔	Destr von kran und peripheren Nerven und Ggl, n.n.bez.
03.99.29↔	Sonstige Operationen am spinalen Liquorsystem	04.2x.10↔	Destruktion von intrakraniellen Hirnnerven und Ganglien
03.99.30↔	Rv (h Erstz) d Elkrtd(n) e epd Neurstm, Stbl, Enzlsys	04.2x.20↔	Destruktion von extrakraniellen Hirnnerven
03.99.31↔	Rv (h Erstz) d Elkrtd(n) e epd Neurstm, Stbl, Mhrlysys	04.2x.30↔	Destruktion des Plexus brachialis
03.99.32↔	Rv(h Erstz)d Elkrtd(n)e epd Neurstm,Pitnl,Enzlsys	04.2x.31↔	Destruktion von Nerven der Schulter
03.99.33↔	Rv (h Erstz) d Elkrtd(n) e epd Neurstm, Pitnl, Mhrlysys	04.2x.32↔	Destruktion von Nerven des Armes und der Hand

04.2x.33↔	Destruktion von Nerven des Rumpfes und Plexus lumbosacralis	04.6x.12↔	Transp e extrk Hirnner m intersfz prim und sek Nht
04.2x.34↔	Destruktion von Nerven des Beines und des Fußes	04.6x.20↔	Transposition d Plexus brachia mit epin primärer Naht
04.2x.39↔	Destruktion von sonstn peripheren Nerven oder Ganglien	04.6x.21↔	Transposition d Plexus brachia m epin sekundärer Naht
04.2x.99↔	Destr von kran und peripheren Nerven und Ggl, sonstige	04.6x.22↔	Transposition d Plexus brachia m intersfz prim Nht
04.3x.00↔	Naht an kranialen oder peripheren Nerven, n.n.bez.	04.6x.23↔	Transposition d Plexus brachia m intersfz sek Nht
04.3x.10↔	Epineurale Naht von extrakraniellen Hirnnerven, primär	04.6x.30↔	Transposition e Nn d Schult m epin prim und sek Nht
04.3x.11↔	Epineurale Naht des Plexus brachialis, primär	04.6x.31↔	Transp e Nn d Schult m intersfz prim und sek Nht
04.3x.12↔	Epineurale Naht von Nerven der Schulter, primär	04.6x.40↔	Transposition e Nerven d Armes mit epin primärer Naht
04.3x.13↔	Epineurale Naht von Nerven am Arm, primär	04.6x.41↔	Transposition e Nerven d Armes m epin sekundärer Naht
04.3x.14↔	Epineurale Naht von Nerven der Hand, primär	04.6x.42↔	Transposition e Nerven d Armes m intersfz primärer Nht
04.3x.15↔	Epineurale Naht von Nerven des Rumpfes, primär	04.6x.43↔	Transposition e Nn d Armes m intersfz sekundärer Nht
04.3x.16↔	Epn Nht v Nn d Beins(nkl. Plxs Imbsc,Leist,Bcknb),pr	04.6x.50↔	Trnsp e Nn d Rmpfs u d unt Extrm m epn prm u sk Nht
04.3x.17↔	Epineurale Naht von Nerven des Fußes, primär	04.6x.51↔	Trnsp e Nn d Rmpfs u d unt Extrm m intrfsz prm u sk Nht
04.3x.19↔	Epin Nht von sonstigen kran o peripheren Nn, primär	04.6x.60↔	Transposition e Nn d Hand m intersfz prim und sek Nht
04.3x.20↔	Epineurale Naht von extrakraniellen Hirnnerven, sekundär	04.6x.70↔	Transposition m Neurolyse und Dekompr e extrk Hirnner
04.3x.21↔	Epineurale Naht des Plexus brachialis, sekundär	04.6x.71↔	Trnsp m Neurlys u Dkmp d Plxs brchia o e Nn d Schl
04.3x.22↔	Epineurale Naht von Nerven der Schulter, sekundär	04.6x.72↔	Transposition m Neurolyse und Dekompr e Nerven d Armes
04.3x.23↔	Epineurale Naht von Nerven am Arm, sekundär	04.6x.73↔	Transposition m Neurolyse und Dekompr e Nerven d Hand
04.3x.24↔	Epineurale Naht von Nerven an der Hand, sekundär	04.6x.74↔	Trnsp m Neurlys u Dkmp e Nn d Rmpfs u d unt Extrm
04.3x.25↔	Epineurale Naht von Nerven des Rumpfes, sekundär	04.6x.75↔	Transposition von sonstn kranialen und peripheren Nerven
04.3x.26↔	Epn Nht v Nn d Beins(nkl. Plxs Imbsc,Leist,Bcknb),sk	04.6x.99↔	Transposition von kranialen und peripheren Nerven, sonst
04.3x.27↔	Epineurale Naht von Nerven des Fußes, sekundär	04.71↔	Hypoglosso-faziale Anastomose
04.3x.29↔	Epin Nht von sonstigen kran und periph Nn, sekundär	04.72↔	Akzessorio-faziale Anastomose
04.3x.30↔	Interfaszikuläre Naht von extrakraniellen Hirnnerven, primär	04.73↔	Akzessorio-hypoglossale Anastomose
04.3x.31↔	Interfaszikuläre Naht des Plexus brachialis, primär	04.74.00↔	Sonstige Anast e kran oder peripheren Nervs, n.n.bez.
04.3x.32↔	Interfaszikuläre Naht von Nerven der Schulter, primär	04.74.10↔	Fazio-faziale Nerven-Anastomose
04.3x.33↔	Interfaszikuläre Naht von Nerven am Arm, primär	04.74.11↔	Interkosto-faszikuläre Nerven-Anastomose
04.3x.34↔	Interfaszikuläre Naht von Nerven an der Hand, primär	04.74.99↔	Sonstige Anast e kran oder peripheren Nerven, sonstige
04.3x.35↔	Interfaszikuläre Naht von Nerven des Rumpfes, primär	04.75↔	Revision e früh plast Reko an e kran o periph N
04.3x.36↔	Intrfsz Nht v Nn d Beins(nkl. Plxs Imbsc,Leist,Bcknb),pr	04.76↔	Plast Reko e alten traumat Verletzt an kran u periph Nn
04.3x.37↔	Interfaszikuläre Naht von Nerven des Fußes, primär	04.79.00↔	Sonstige Neuroplastik, n.n.bez.
04.3x.39↔	Intersfz Nht von sonstigen kran und periph Nn, primär	04.79.10↔	Transplantation und Transp e extrk Hirnner m epin Nht
04.3x.40↔	Interfaszikuläre Naht von extrakraniellen Hirnnerven, sekuär	04.79.11↔	Transplantation und Transp d Plexus brachia m epin Nht
04.3x.41↔	Interfaszikuläre Naht des Plexus brachialis, sekundär	04.79.12↔	Transplantation und Transp von Nn d Schult m epin Nht
04.3x.42↔	Interfaszikuläre Naht von Nerven der Schulter, sekundär	04.79.13↔	Tx und Transp e Nn d Armes und d Hand m epin Nht
04.3x.43↔	Interfaszikuläre Naht von Nerven am Arm, sekundär	04.79.14↔	Tx u Transp von Nn d Rumpfes u d unt Extrem m epin Nht
04.3x.44↔	Interfaszikuläre Naht von Nerven an der Hand, sekundär	04.79.19↔	Transplantation und Transp e sonst Nervens m epin Nht
04.3x.45↔	Interfaszikuläre Naht von Nerven des Rumpfes, sekundär	04.79.20↔	Transplantation und Transposition e Nn m intersfz Nht
04.3x.46↔	Intrfsz Nht v Nn d Beins(nkl. Plxs Imbsc,Leist,Bcknb),sk	04.79.21↔	Tx und Transp e extrk Hirnner m intersfz Nht
04.3x.47↔	Interfaszikuläre Naht von Nerven des Fußes, sekundär	04.79.22↔	Tx und Transp d Plexus brachia m intersfz Nht
04.3x.49↔	Intersfz Nht von sonstigen kran und periph Nn, sek	04.79.23↔	Tx und Transp von Nn d Schult m intersfz Nht
04.3x.99↔	Naht an kranialen oder peripheren Nerven, sonstige	04.79.24↔	Tx und Transp e Nn d Armes und d Hand m intersfz Nht
04.41↔	Dekompression an der Wurzel des N. trigeminus	04.79.25↔	Tx u Trnsp v Nn d Rmpfs u d unt Extrm m intrfsz Nht
04.42.00↔	Sonstige Dekompression an kranialen Nerven, n.n.bez.	04.79.29↔	Transplantation und Transp e sonst Nn m intersfz Nht
04.42.10↔	Sonst Dekompression an kranialen Nerven, intrakraniell	04.79.99↔	Sonstige Neuroplastik, sonstige
04.42.20↔	Sonst Dekompression an kranialen Nerven, extrakraniell	04.92.00↔	Implnt o Erstz d Elktrod(n) e prph Neurstm, n.n.bz.
04.42.99↔	Sonstige Dekompression an kranialen Nerven, sonstige	04.92.10↔	Implnt,Erstz d Elktrod tmp prph Neurstm,Enzlsys,Tstsm
04.43.00↔	Entlastung am Karpaltunnel, n.n.bez.	04.92.11↔	Implnt,Erstz d Elktrod tmp prph Neurstm,Mhrlsys,Tstsm
04.43.10↔	Entlastung am Karpaltunnel, endoskopisch	04.92.20↔	Imp,Ers d Elktrod prm prph Neurstm,Stbl,Enzlsys,Prk
04.43.99↔	Entlastung am Karpaltunnel, sonstige	04.92.21↔	Implnt,Erstz d Elktrod prm prph Neurstm,Stbl,Mhrlsys,prk
04.44↔	Entlastung am Tarsaltunnel	04.92.30↔	Imp,Ers d Elktrod prm prph Neurstm,Plttl,Enzlsys,offn chr
04.49.00↔	So Dekompr o Lös v Adhäs an periph N o Gangl, n.n.bez.	04.92.31↔	Imp,Ers d Elktrod prm prph Neurstm,Plttl,Mhrlsys,offn chr
04.49.10↔	Sonstige Dekompr oder Lös von Adhäs a Plexus brachia	04.92.40↔	Impl oder Ersetzen einer Vagusnervstimulationselektrode
04.49.11↔	Sonstige Dekompr oder Lös von Adhäs an Nn d Schulter	04.92.99↔	Implant o Ersetz d Elektrod(n) e periph Neurostim, so
04.49.12↔	Sonstige Dekompr oder Lös von Adhäs an Nerven d Armes	04.93.00↔	Entf d Elektrod(n) e peripheren Neurostim, n.n.bez.
04.49.13↔	Sonstige Dekompr oder Lös von Adhäs an Nerven d Hand	04.93.10↔	Entf d Elktrod(n) e prph Neurstm, Stbl, Enzlsys
04.49.14↔	S Dkmp o Lös v Adhäs a Plxs Imbsc, Leist u Bcknb	04.93.11↔	Entf d Elktrod(n) e prph Neurstm, Stbl, Mhrlsys
04.49.15↔	Sonstige Dekompr oder Lös von Adhäs an Nn d Beines	04.93.20↔	Entf d Elktrod(n) e prph Neurstm, Plttl, Enzlsys
04.49.16↔	Sonstige Dekompr oder Lös von Adhäs an Nerven d Fußes	04.93.21↔	Entf d Elktrod(n) e prph Neurstm, Plttl, Mhrlsys
04.49.99↔	S Dkmp o Lös v Adhäs an snst prph Nn o Gngl, so	04.93.40↔	Entfernen einer Vagusnervselektrode
04.5x.00↔	Transplantation von kranialem oder peripherem Nerv, n.n.bez.	04.93.99↔	Entf d Elektrod(n) e peripheren Neurostim, sonstige
04.5x.10↔	Transplantation von extrakraniellen Hirnnerven	04.94.10↔	Rv (h Erstz) d Elktrod(n) e prph Neurstm, n.n.bz.
04.5x.11↔	Transplantation von Plexus brachia und Nn d Schulter	04.94.11↔	Rv (h Erstz) d Elktrod(n) e prph Neurstm, Stbl, Enzlsys
04.5x.12↔	Transplantation von Nerven des Armes und der Hand	04.94.12↔	Rv (h Erstz) d Elktrod(n) e prph Neurstm, Stbl, Mhrlsys
04.5x.13↔	Transplantation von Nn d Rumpfes und d unteren Extrem	04.94.13↔	Rv(h Erstz)d Elktrod(n)e prph Neurstm,Plttl,Enzlsys
04.5x.19↔	Transplantation von sonstm kranialem oder peripherem Nerv	04.94.14↔	Rv(h Erstz)d Elktrod(n)e prph Neurstm,Plttl,Mhrlsys
04.5x.99↔	Transplantation von kranialem oder peripherem Nerv, sonst	04.94.99↔	Rev (oh Ersetz) d Elektrod(n) e periph Neurostim, so
04.6x.00↔	Transposition von kranialen und peripheren Nerven, n.n.bez.	04.99.00↔	Sonst Operation an kranialen und peripheren Nerven, n.n.bez.
04.6x.10↔	Transposition e extrk Hirnner mit epin primärer Naht	04.99.10↔	Implantation oder Ers einer peripheren Neuroprothese
04.6x.11↔	Transposition e extrk Hirnner mit epin sekundärer Naht	04.99.11↔	Revision (ohne Ersetzen) einer peripheren Neuroprothese



04.99.12↔	Entfernung einer peripheren Neuroprothese	06.89.00↔	Partielle Parathyreoidektomie, n.n.bez.
04.99.99↔	Sonst Operation an kranialen und peripheren Nerven, sonst	06.89.11↔	Reexploration mit partieller Parathyreoidektomie
05.0↔	Durchtrennung von sympathischen Nerven oder Ganglien	06.89.13↔	Sonst Op an der Nebenschilddrüse durch Sternotomie
05.11↔	Biopsie an einem sympathischen Nerv oder Ganglion	06.89.99↔	Partielle Parathyreoidektomie, sonstige
05.21↔	Exzision des Ganglion sphenopalatinum	06.91↔	Durchtrennung des Isthmus thyroidea
05.22↔	Zervikale Sympathektomie	06.92↔	Ligatur von Gefässen der Schilddrüse
05.23↔	Lumbale Sympathektomie	06.93↔	Naht an der Schilddrüse
05.24↔	Präsakrale Sympathektomie	06.94↔	Reimplantation von Schilddrüsengewebe
05.25↔	Periarterielle Sympathektomie	06.95.00↔	Reimplantation von Nebenschilddrüsengewebe, n.n.bez.
05.26↔	Thorakale Sympathektomie	06.95.10↔	Vollständige Parathyekt, m Replantation, n.n.bez.
05.29↔	Sonstige Sympathektomie und Exzision eines Ganglions	06.95.11↔	Vollständige Parathyreoidektomie, mit Replantation orthotop
05.81↔	Plast Rekonstruktion an sympathischem Nerv oder Ganglion	06.95.12↔	Vollständige Parathyreoidektomie, mit Replantation heterotop
05.89↔	Sonstige Operation an sympathischem Nerv oder Ganglion	06.95.20↔	Vollst Parathyekt d Sternotomie, m Repl, n.n.bez.
05.9↔	Sonstige Operationen am Nervensystem	06.95.21↔	Vollständige Parathyekt d Sternotomie, m Repl orthotop
06.01↔	Aspiration im Gebiet der Schilddrüse	06.95.22↔	Vollst Parathyekt d Sternotomie, m Repl heterotop
06.02↔	Wiedereröffnung einer Wunde im Gebiet der Schilddrüse	06.95.99↔	Reimplantation von Nebenschilddrüsengewebe, sonstige
06.09.00↔	Sonstige Inzision im Gebiet der Schilddrüse, n.n.bez.	06.98.00↔	Sonstige Operationen an der Schilddrüse, n.n.bez.
06.09.10↔	Sonstige Inzis i Gebiet d Sd: o weitere Massn	06.98.10↔	Plastische Rekonstruktion der Schilddrüse
06.09.11↔	Sonstige Inzision im Gebiet der Schilddrüse: Drainage	06.98.99↔	Sonstige Operationen an der Schilddrüse, sonstige
06.09.12↔	Sonstige Inzision im Gebiet d Schilddrüse: Exploration	06.99.00↔	Sonstige Operationen an der Nebenschilddrüse, n.n.bez.
06.09.99↔	Sonstige Inzision im Gebiet der Schilddrüse, sonstige	06.99.10↔	Plastische Rekonstruktion der Nebenschilddrüse
06.12↔	Offene Biopsie an der Schilddrüse	06.99.99↔	Sonstige Operationen an der Nebenschilddrüse, sonstige
06.13.00↔	Biopsie an der Nebenschilddrüse, n.n.bez.	07.00↔	Exploration im Gebiet der Nebenniere, n.n.bez.
06.13.10↔	Gschl [Prkt] [Nd] Biops an d Nsd oh Steuer dch bldgb Vrf	07.01↔	Einseitige Exploration im Gebiet der Nebenniere
06.13.11↔	Gschl [Prkt] [Nd] Biops an d Nsd m Steuer dch bldgb Vrf	07.02↔	Beidseitige Exploration im Gebiet der Nebenniere
06.13.12↔	Offene Biopsie an der Nebenschilddrüse	07.11↔	Geschlossene [perkutane] [Nadel-] Biopsie an der Nebenniere
06.13.99↔	Biopsie an der Nebenschilddrüse, sonstige	07.12↔	Offene Biopsie an der Nebenniere
06.2x.00↔	Unilaterale Hemithyreoidektomie, n.n.bez.	07.13.00↔	Biopsie an der Hypophyse, transfrontaler Zugang, n.n.bez.
06.2x.11↔	Unilaterale Hemithyreoidektomie, ohne Parathyreoidektomie	07.13.10↔	Gschl [Prkt] [Nd] Biops an d Hypph d trnsfrntln Zg
06.2x.12↔	Unilaterale Hemithyreoidektomie, mit Parathyreoidektomie	07.13.11↔	Offene Biopsie an der Hypophyse durch transfrontalen Zugang
06.2x.99↔	Sonstige unilaterale Hemithyreoidektomie	07.13.12↔	Stereot Biops an d Hypoph d transfrontalen Zugang
06.31↔	Exzision einer Läsion an der Schilddrüse	07.13.99↔	Biopsie an der Hypophyse, transfrontaler Zugang, sonst
06.39.00↔	Sonstige partielle Thyreoidektomie, n.n.bez.	07.14.00↔	Biopsie an der Hypophyse, transsphenoidaler Zugang, n.n.bez.
06.39.10↔	Exzision eines Schilddrüsen Knotens	07.14.10↔	Gschl [Prkt] [Nd] Biops an d Hypph d trnssphn Zg
06.39.11↔	Subtot Res d Sd einseitig m Exz e Knotens d Gegenseite	07.14.11↔	Offene Biopsie an der Hypophyse durch transsphenoid Zugang
06.39.12↔	Sbtot Rs d Sd einseitig m Hmthyreoidktmie d Ggnseit	07.14.12↔	Stereot Biops an d Hypoph d transsphenoidalen Zugang
06.39.13↔	Reexploration der Schilddrüse mit partieller Resektion	07.14.99↔	Biopsie an der Hypophyse, transsphenoidaler Zugang, sonst
06.39.14↔	Partielle Schilddrüsenresektion: Resektion des Isthmus	07.15↔	Biopsie an der Hypophyse, nicht näher bezeichneter Zugang
06.39.15↔	Subtotale Resektion der Schilddrüse	07.16.00↔	Biopsie am Thymus, n.n.bez.
06.39.99↔	Sonstige partielle Thyreoidektomie, sonstige	07.16.10↔	Geschlossene [perkutane] [Nadel-] Biopsie am Thymus
06.4x.00↔	Vollständige (totale) Thyreoidektomie, n.n.bez.	07.16.11↔	Offene Biopsie am Thymus
06.4x.10↔	Vollständige (totale) Thyreoidektomie ohne Parathyreoidektomie	07.16.99↔	Biopsie am Thymus, sonstige
06.4x.11↔	Vollständige (totale) Thyreoidektomie mit Parathyreoidektomie	07.17.00↔	Biopsie am Corpus pineale, n.n.bez.
06.4x.99↔	Vollständige (totale) Thyreoidektomie, sonstige	07.17.10↔	Geschlossene [perkutane] [Nadel-] Biopsie am Corpus pineale
06.50.00↔	Substernale Thyreoidektomie, n.n.bez.	07.17.11↔	Offene Biopsie am Corpus pineale
06.50.10↔	Substernale Thyreoidektomie durch Sternotomie	07.17.12↔	Stereotaktische Biopsie am Corpus pineale
06.50.99↔	Sonstige substernale Thyreoidektomie	07.17.99↔	Biopsie am Corpus pineale, sonstige
06.51.00↔	Partielle substernale Thyreoidektomie, n.n.bez.	07.21↔	Exzision einer Läsion der Nebenniere
06.51.10↔	Partielle substernale Thyreoidektomie durch Sternotomie	07.22.00↔	Einseitige Adrenalektomie, n.n.bez.
06.51.99↔	Partielle substernale Thyreoidektomie, sonstige	07.22.10↔	Einseitige Adrenalektomie, ohne Ovarrektomie
06.52.00↔	Vollständige substernale Thyreoidektomie, n.n.bez.	07.22.11↔	Einseitige Adrenalektomie, mit Ovarrektomie
06.52.10↔	Vollständige substernale Thyreoidektomie durch Sternotomie	07.22.12↔	Einseitige Adrenalektomie, Rest-Adrenalektomie
06.52.99↔	Vollständige substernale Thyreoidektomie, sonstige	07.22.99↔	Einseitige Adrenalektomie, sonstige
06.6x.00↔	Exzision einer Thyroidea lingualis, n.n.bez.	07.29↔	Sonstige partielle Adrenalektomie
06.6x.10↔	Exzision einer Thyroidea lingualis, transoral	07.3↔	Beidseitige Adrenalektomie
06.6x.11↔	Exz e Thyrid ling Transzerv, oh Res d med Zungenbeines	07.41↔	Inzision an einer Nebenniere
06.6x.12↔	Exz e Thyrid ling Transzerv, m Res d med Zungenbeines	07.42↔	Durchtrennung von afferenten Nerven der Nebennieren
06.6x.99↔	Exzision einer Thyroidea lingualis, sonstige	07.43↔	Ligatur von Gefässen der Nebennieren
06.7x.00↔	Exzision des Ductus thyreoglossus, n.n.bez.	07.44↔	Rekonstruktion an einer Nebenniere
06.7x.10↔	Exz e median Halsz, ohne Resektion d med Zungenbeines	07.45↔	Reimplantation von Gewebe der Nebennieren
06.7x.11↔	Exz e medianen Halsz, m Resektion d med Zungenbeines	07.49↔	Sonstige Operation an e Nebenniere, d Nerven oder Gef
06.7x.12↔	Exz e median Halsf, ohne Resektion d med Zungenbeines	07.51↔	Exploration im Gebiet des Corpus pineale
06.7x.13↔	Exz e medianen Halsf, m Resektion d med Zungenbeines	07.52↔	Inzision am Corpus pineale
06.7x.14↔	Sek Eingr z Exz d Duct thyreogl, m Res d med Zungenb	07.53↔	Partielle Exzision des Corpus pineale
06.7x.15↔	Sek Eingr z Exz d Duct thyreogl, oh Res d med Zungenb	07.54↔	Totale Exzision des Corpus pineale
06.7x.99↔	Exzision des Ductus thyreoglossus, sonstige	07.59↔	Sonstige Operationen am Corpus pineale
06.81.00↔	Vollständige Parathyreoidektomie, n.n.bez.	07.61↔	Partielle Exzision der Hypophyse, transfrontaler Zugang
06.81.10↔	Vollständige Parathyreoidektomie, ohne Replantation	07.62↔	Partielle Exz an der Hypophyse, transsphenoidaler Zugang
06.81.13↔	Vollständige Parathyekt d Sternotomie, oh Replantation	07.63↔	Partielle Exz an d Hypophyse, nicht näher bez Zugang
06.81.99↔	Vollständige Parathyreoidektomie, sonstige	07.64↔	Totale Exzision der Hypophyse, transfrontaler Zugang

07.65↔	Totale Exzision der Hypophyse, transsphenoidaler Zugang	08.63↔	Plastische Rekonstruktion d Augenlids mit Haarfoltlx
07.68↔	Totale Exzision der Hypophyse, and näher bez Zugang	08.64↔	Plast Rekonstruktion d Lids m tarsokonjunktivalem Lp
07.69↔	Totale Exzision der Hypophyse, nicht näher bez Zugang	08.69.00↔	So Plast Reko d Lids m Lp o Transplantaten, n.n.bez.
07.71↔	Exploration der Fossa hypophysialis	08.69.10↔	Plastische Rekonstruktion des Augenlids mit Knorpel
07.72↔	Inzision an der Hypophyse	08.69.11↔	Plastische Rekonstruktion d Lids mit allopl Material
07.79↔	Sonstige Operation an der Hypophyse	08.69.12↔	Plast Reko d Lids m Verschiebe u Rotationspl d Lides
07.80↔	Thymektomie, n.n.bez.	08.69.13↔	Plast Rekonstruktion des Augenlids mit Oberlidverlängerung
07.81↔	Sonstige partielle Exzision am Thymus	08.69.19↔	Plast Reko d Lids m sonstigem Lp o Transplantaten
07.82↔	Sonstige totale Exzision des Thymus	08.69.99↔	So Plast Reko d Lids m Lp o Transplantaten, so
07.83↔	Thorakoskopische partielle Exzision am Thymus	08.70↔	Plastische Rekonstruktion des Augenlids, n.n.bez.
07.84↔	Thorakoskopische totale Exzision des Thymus	08.71↔	D Lidrand umfassende Plast Reko d Lids, part Tiefe
07.91↔	Exploration im Gebiet des Thymus	08.72↔	Sonstige plastische Rekonstruktion d Lids, part Tiefe
07.92↔	Sonstige Inzision am Thymus	08.73.00↔	D Ldrnd umfss Plst Rk d Lds, vll Tief, n.n.bz.
07.93↔	Plastische Rekonstruktion am Thymus	08.73.10↔	Verschiebeplastik der Lidkante
07.94↔	Transplantation von Thymusgewebe	08.73.99↔	D Lidrand umfassende Plast Reko d Lids, volle Tief, so
07.95↔	Thorakoskopische Inzision am Thymus	08.74.00↔	Sonstige Plast Reko d Lids, volle Tiefe, n.n.bez.
07.98↔	Sonstige und Ni näh bez thorakoskopische Op a Thymus	08.74.10↔	Oberlidverlängerung
07.99↔	Sonst und nicht näher bezeichnete Operationen am Thymus	08.74.99↔	Sonstige Plast Reko d Lids, volle Tiefe, sonstige
08.09‡↔	Sonstige Inzision am Augenlid	08.82↔	Versorg e Risswund d Lids, d Lidrand umfss, part Tief
08.11.00↔	Biopsie am Augenlid, n.n.bez.	08.83↔	Sonstige Versorgung e Risswunde d Lids, part Tiefe
08.11.10↔	Geschlossene (Nadel-) Biopsie am Augenlid	08.84↔	Vrsrg e Rsswnd d Lds, d Ldrnd umfss, vll Tief
08.11.20↔	Offene Biopsie am Augenlid	08.85↔	Sonst Versorgung einer Risswunde des Augenlids, volle Tief
08.11.99↔	Biopsie am Augenlid, sonstige	08.86↔	Rhytidektomie am Unterlid
08.20.00‡↔	Exzision einer Läsion am Augenlid, n.n.bez.	08.87↔	Rhytidektomie am Oberlid
08.20.10‡↔	Kürettage am Augenlid	08.89.00↔	Sonst plastische Rekonstruktion des Augenlids, n.n.bez.
08.20.99‡↔	Sonstige Exzision einer Läsion am Augenlid	08.89.10↔	Plast Reko d Lids, medialer o lateraler Lidwinkel
08.21↔	Exzision eines Chalazions	08.89.11↔	Plastische Rekonstruktion d Augenlids d Hebung d Augbr
08.22.00↔	Exzision e anderen kleineren Läsion am Augenlid, n.n.bez.	08.89.12↔	Plast Reko d Lids d Entf e Fettgewebeprolapses d Orb
08.22.10↔	Exz e and klein Läs a Lid, Ni hist kontr (mikrog Chir)	08.89.13↔	Plast Reko d Lids d Oberflächenbehandlung m Laser
08.22.11↔	Exz e and klein Läs a Lid, hist kontr (mikrog Chir)	08.89.14↔	Plast Reko d Lids d sonstige Oberlidverlängerung
08.22.99↔	Exzision einer anderen kleineren Läsion am Augenlid, sonst	08.89.15↔	Plast Rekonstruktion d Lids d Unterlidverlängerung
08.23.00↔	Exz e gröss Läs a Augenlid, nicht durchgeh, n.n.bez.	08.89.99↔	Sonst plastische Rekonstruktion des Augenlids, sonst
08.23.10↔	Exz e gröss Läs a Ld, N drchgh, N hst kntr (mkrgr Chr)	09.0↔	Inzision der Tränenrüse
08.23.11↔	Exz e gröss Läs a Ld, N drchgh, hst kntr (mkrgr Chr)	09.11↔	Biopsie der Tränenrüse
08.23.99↔	Exz e gröss Läs a Augenlid, nicht durchgeh, sonstige	09.12↔	Biopsie des Tränensacks
08.24.00↔	Exz e gröss Läsion a Augenlid, perforierend, n.n.bez.	09.20↔	Exzision einer Tränenrüse, n.n.bez.
08.24.10↔	Exz e gröss Läs a Ld, prf, n hst kntr (mkrgr Chr)	09.21↔	Exzision einer Läsion der Tränenrüse
08.24.11↔	Exz e gröss Läs a Lid, perf, hist kontr (mikrog Chir)	09.22↔	Sonstige partielle Resektion einer Tränenrüse
08.24.99↔	Exz e gröss Läsion a Augenlid, perforierend, sonstige	09.23↔	Totale Resektion einer Tränenrüse
08.25‡↔	Destruktion einer Läsion am Augenlid	09.3↔	Sonstige Operationen an der Tränenrüse
08.31↔	Beheb e Blephaptos d M. frontalisVerfahren mit Naht	09.44↔	Intubation des Ductus nasolacrimalis
08.32↔	Beheb e Blephaptos d M. frontVerf mit Faszschling	09.51↔	Inzision des Tränenpünktchens
08.33↔	Bhb e Blphpts d Rs o Vrlg d M. lvt plp o sein Apneur	09.52↔	Inzision des Canaliculus lacrimalis
08.34↔	Beheb e Blephaptos d And Verfahren a M. levat palp	09.53↔	Inzision des Tränensacks
08.35↔	Behebung einer Blepharoptose durch Tarsoplastik	09.59↔	Sonstige Inzision der ableitenden Tränenwege
08.36↔	Behebung einer Blepharoptose durch andere Verfahren	09.6↔	Exzision an Tränensack und ableitenden Tränenwegen
08.37↔	Reduktion einer Ptosen-Überkorrektur	09.71↔	Korrektur eines evertierten Tränenpünktchens
08.38↔	Korrektur einer Lidretraktion	09.72↔	Sonstige plastische Rekonstruktion am Tränenpünktchen
08.41↔	Behebung von Entropium o Ektropium durch Thermokauteri	09.73↔	Plastische Rekonstruktion eines Canaliculus lacrimalis
08.42↔	Behebung von Entropium oder Ektropium d Nahtverfahren	09.81↔	Dakryozystorhinostomie
08.43↔	Behebung von Entropium oder Ektropium d Keilresektion	09.82↔	Konjunktivozystorhinostomie
08.44.00↔	Behebung von Entropium o Ektropium durch Lidplastik, n.n.bez.	09.83↔	Konjunktivozystorhinostomie m Einset von Tubus oder Stent
08.44.10↔	Bhb v Entrp o Ektrp d Ldplst, hr VrK d Agnlids	09.91↔	Obliteration des Tränenpünktchens
08.44.99↔	Sonst Behebung von Entropium o Ektropium durch Lidplastik	09.99↔	Sonstige Operation am Tränensystem
08.49.00↔	Sonstiger Eingr zur Korr e Entrop o Ektrop, n.n.bez.	10.0↔	Entf e subkonjunktivalen Fk aus d Konjunktiva d Inzis
08.49.10↔	S Engr z Krr e Entrp o Ektrp, Op an d Ldrtrktrn	10.1↔	Sonstige Inzision der Konjunktiva
08.49.11↔	So Eingr zur Korr e Entrop o Ektrop, Rep e Lidlamelle	10.21.00↔	Biopsie der Konjunktiva, n.n.bez.
08.49.99↔	Sonstiger Eingr zur Korr e Entrop o Ektrop, sonstige	10.21.10↔	Geschlossene (Nadel-) Biopsie der Konjunktiva
08.51↔	Kanthotomie	10.21.20↔	Offene Biopsie der Konjunktiva
08.52↔	Blepharorrhaphie	10.21.99↔	Biopsie der Konjunktiva, sonstige
08.59.00↔	Sonstige Anpassung der Lidposition, n.n.bez.	10.31.00↔	Exzision von Läsion oder Gewebe der Konjunktiva, n.n.bez.
08.59.10↔	Kanthoplastik, n.n.bez.	10.31.10↔	Exzision von Läsion oder Gewebe der Konjunktiva mit Plastik
08.59.11↔	Kanthopexie	10.31.99↔	Exzision von Läsion oder Gewebe der Konjunktiva, sonst
08.59.12↔	Korrekturoperation bei Epikanthus	10.32↔	Destruktion einer Läsion der Konjunktiva
08.59.99↔	Sonstige Anpassung der Lidposition, sonstige	10.33↔	Sonstige destruktive Massnahmen an der Konjunktiva
08.61.00↔	Plast Reko d Lids m Hautappen o Tx, n.n.bez.	10.41.00↔	Plast Reko e Symblepharons m fr Transplantat, n.n.bez.
08.61.10↔	Plastische Rekonstruktion des Augenlids mit Hautlappen	10.41.10↔	Plast Reko e Symblepharons m fr Transplantat, autogen
08.61.11↔	Plastische Rekonstruktion des Augenlids mit Hauttransplantat	10.41.11↔	Plast Reko e Symbleph m fr Transplantat, n autogen
08.61.99↔	Sonstige Plast Reko d Lids m Hautlap o transplantat	10.41.99↔	Sonstige Plast Reko e Symblepharons m fr Transplantat
08.62↔	Plast Reko d Lids m Schleimhautlappen o transplantat	10.42.00↔	Konjunktiv Fornixrekonstr m fr Transplantat, n.n.bez.

10.42.10↔	Konjunktiv Fornixrekonstr mit fr Transplantat, autogen	12.02↔	Entf e intraokul Fk aus d vorderen Augkam ohne Magnet
10.42.11↔	Konjunktiv Fornixrekonstr m fr Tx, Ni autogen	12.11↔	Iridotomie mit Transfixation
10.42.99↔	Sonstige Konjunktiv Fornixrekonstr mit fr Transplantat	12.12↔	Sonstige Iridotomie
10.43↔	Sonstige Rekonstruktion der konjunktivalen Fornix	12.13↔	Exzision einer prolabierten Iris
10.44.00↔	Sonsts freies Transplantat an die Konjunktiva, n.n.bez.	12.14↔	Sonstige Iridektomie
10.44.10↔	Sonsts freies Transplantat an die Konjunktiva, autogen	12.21↔	Diagnostische Aspiration der vorderen Augenkammer
10.44.11↔	Sonsts freies Transplantat an die Konjunktiva, nicht autogen	12.22↔	Biopsie der Iris
10.44.99↔	Sonsts freies Transplantat an die Konjunktiva, sonst	12.29.00↔	S diagn Mssnhm an Irs, Crp ciliar, Sklr u vrd Agkm, nbnz
10.49.00↔	Sonstige Konjunktivaplastik, n.n.bez.	12.29.10↔	Biopsie des Corpus ciliare
10.49.10↔	Sonstige Konjunktivaplastik, Tenonplastik	12.29.20↔	Biopsie der Sklera
10.49.99↔	Sonstige Konjunktivaplastik, sonstige	12.29.30↔	Biopsie der Augenlinse
10.5x.00↔	Lösung von Adhäsionen an Konjunktiva und Augenlid, n.n.bez.	12.29.99↔	S diagn Mssnhm an Irs, Crp ciliar, Sklr u vrd Agkm, so
10.5x.10↔	Lös von Adhäs an Konjunkt und Lid mit Bindehautplastik	12.31↔	Lösung von Goniosynechien
10.5x.99↔	Sonst Lösung von Adhäsionen an Konjunktiva und Augenlid	12.32↔	Lösung von anderen vorderen Synechien
10.6x.00↔	Versorgung einer Konjunktivaverletzung, n.n.bez.	12.33↔	Lösung von hinteren Synechien
10.6x.10↔	Versorgung einer Konjunktivaverletzung, durch Naht	12.34↔	Lösung von korneovitrealen Adhäsionen
10.6x.99↔	Sonstige Versorgung einer Konjunktivaverletzung	12.35↔	Koreplastik
11.0↔	Entf e intrakornealen Fk aus d Kornea mittels Magnet	12.39.00↔	Sonstige Iridoplastik, n.n.bez.
11.1↔	Inzision der Kornea	12.39.10↔	Iridoplastik d Laser z Erleicht d intraokul Zikulat
11.21↔	Scraping der Kornea für Ausstrich oder Kultur	12.39.99↔	Sonstige Iridoplastik, sonstige
11.22.00↔	Biopsie der Kornea, n.n.bez.	12.40↔	Entfernen einer Läsion der vorderen Augenkammer, n.n.bez.
11.22.10↔	Geschlossene (Nadel-) Biopsie der Kornea	12.41↔	Destruktion einer Iriisläsion ohne Exzision
11.22.20↔	Offene Biopsie der Kornea	12.42↔	Exzision einer Iriisläsion
11.22.99↔	Biopsie der Kornea, sonstige	12.43↔	Destruktion einer Läsion des Corpus ciliare, ohne Exzision
11.31↔	Transposition eines Pterygiums	12.44↔	Exzision einer Läsion des Corpus ciliare
11.32↔	Exzision eines Pterygiums mit Korneatransplantat	12.51↔	Goniotomie ohne Goniotomie
11.39.00↔	Sonstige Exzision eines Pterygiums, n.n.bez.	12.52↔	Goniotomie ohne Goniotomie
11.39.10↔	Exz e Pterygiums m (phototherapeutischer) Keratektomie	12.53↔	Goniotomie mit Goniotomie
11.39.11↔	Exzision eines Pterygiums mit sonstr Bindehautplastik	12.54↔	Trabekulotomie ab externo
11.39.99↔	Sonstige Exzision eines Pterygiums, sonstige	12.55↔	Zyklodialyse
11.41↔	Mechanisches Entfernen von Korneaepithel	12.59.00↔	Sonst Erleichterung der intraokulären Zirkulation, n.n.bez.
11.42↔	Thermokauterisation einer Kornealäsion	12.59.10↔	Erleicht d intraokl Zklt d Trbkplstik o Gnioplstik
11.43↔	Kryotherapie einer Kornealäsion	12.59.11↔	Erleicht d intraokl Zklt d Aspr u Kürttg a Trblwrk
11.49.00↔	Sonstiges Entf oder Destr e Kornealäsion, n.n.bez.	12.59.99↔	Sonst Erleichterung der intraokulären Zirkulation, sonst
11.49.10↔	Destruktion einer Kornealäsion, durch laserkoagulation	12.61.00↔	Trepanation der Sklera mit Iridektomie, n.n.bez.
11.49.19↔	Sonstige Destruktion einer Kornealäsion	12.61.10↔	Gedechte Trepanation der Sklera mit Iridektomie
11.49.20↔	Keratektomie einer Kornealäsion durch phototherapie	12.61.11↔	Nicht gedechte Trepanation der Sklera mit Iridektomie
11.49.29↔	Sonstige Keratektomie einer Kornealäsion	12.61.99↔	Sonstige Trepanation der Sklera mit Iridektomie
11.49.99↔	Sonstiges Entf oder Destr e Kornealäsion, sonstige	12.62↔	Thermokauterisation der Sklera mit Iridektomie
11.51↔	Naht einer Korneaverletzung	12.63↔	Iridenkleisis und Iridotaxis
11.52↔	Korrektur einer postop Wunddehiszenz an der Kornea	12.64.00↔	Trabekulektomie ab externo, n.n.bez.
11.53↔	Versorgung e Konvverl oder wunde mit KonjunktLappen	12.64.10↔	Gedechte Trabekulektomie ab externo
11.59.00↔	Sonstige Rekonstruktion der Kornea, n.n.bez.	12.64.11↔	Nicht gedechte Trabekulektomie ab externo
11.59.10↔	Rekonstruktion durch Deckung der Kornea, n.n.bez.	12.64.99↔	Sonstige Trabekulektomie ab externo
11.59.11↔	Rekonstrukt durch Deckung der Kornea durch Amnionmemb	12.65↔	Sonstige Sklerafistulisierung mit Iridektomie
11.59.12↔	Rekonstruktion durch sonstige Deckung der Kornea	12.66↔	Postop Revision einer Sklerafistulisierungs-Massnahme
11.59.99↔	Sonstige Rekonstruktion der Kornea, sonstige	12.69.00↔	Sonstige Sklerafistulisierungs-Massnahme, n.n.bez.
11.60↔	Korneatransplantation, n.n.bez.	12.69.10↔	Filternde Operationen zur Senkung des Augeninnendruckes
11.61↔	Lamelläre Keratoplastik mit Autotransplantat	12.69.99↔	Sonstige Sklerafistulisierungs-Massnahme, sonstige
11.62↔	Sonstige lamelläre Keratoplastik	12.71↔	Zyklodiatthermie
11.63↔	Penetrierende Keratoplastik mit Autotransplantat	12.72↔	Zyklokryotherapie
11.64↔	Sonstige penetrierende Keratoplastik	12.73↔	Zyklophotokoagulation
11.69.00↔	Sonstige Korneatransplantation, n.n.bez.	12.74↔	Verkleinerung des Corpus ciliare, n.n.bez.
11.69.10↔	Austausch-Keratoplastik	12.79.00↔	Sonstige Glaukomoperationen, n.n.bez.
11.69.20↔	Perforierende Korneatransplantation	12.79.10↔	Viskokanalostomie bei Glaukom
11.69.99↔	Sonstige Korneatransplantation, sonstige	12.79.11↔	Tiefe Sklerektomie bei Glaukom
11.71↔	Keratomileusis	12.79.20↔	Implantation eines Glaukom Drainage Implantates
11.72↔	Keratophakie	12.79.99↔	Sonstige Glaukomoperationen, sonstige
11.73↔	Keratoprothese	12.81↔	Naht einer Sklaverletzung
11.74↔	Thermokeratoplastik	12.82↔	Verschluss einer Sklerafistel
11.75↔	Radiäre Keratotomie	12.83↔	Revision e Opwunde d vorderen Augkam, n.a.klass.
11.76↔	Epikeratophakie	12.84↔	Exzision oder Destruktion einer Skleraläsion
11.79.00↔	S rknstrktv u ffrktv Engr an d Krn, n.n.bz.	12.85↔	Versorgung eines skleralen Staphyloms mit Transplantat
11.79.10↔	Photorefraktive Keratektomie	12.86↔	Sonstige Versorgung eines skleralen Staphyloms
11.79.20↔	Impl eines intrastromalen Ringsegmentes an der Kornea	12.87↔	Skleraverstärkung mit Transplantat
11.79.99↔	So rekonstruktive und refraktive Eingr an d Korn, so	12.88↔	Sonstige Skleraverstärkung
11.91↔	Tätowierung der Kornea	12.89↔	Sonstige Operationen an der Sklera
11.92↔	Entfernen eines künstlichen Korneaimplantats	12.91.00↔	Therapeutische Evakuierung der vord Augenkammer, n.n.bez.
12.00↔	Entf e intraokul Fk aus d vorderen Augkam, n.n.bez.	12.91.10↔	Vorderkammerspülung, n.n.bez.
12.01↔	Entf e intraokul Fk aus d vorderen Augkam mittels Magn	12.91.11↔	Vorderkammerspülung mit Entfernung von Silikonöl

12.91.19↔	Sonstige Vorderkammerspülung	14.54↔	Behebung einer Amotio retinae durch Laser-Photokoagulation
12.91.20↔	Parazentese der vorderen Augenkammer	14.55↔	Behebung einer Amotio retinae durch Photokoagulation
12.91.99↔	Therapeutische Evakuierung der vorderen Augenkammer, sonst	14.59.00↔	Sonstige Verfahren zur Behebung einer Amotio retinae, n.n.bez.
12.92.00↔	Injektion in die vordere Augenkammer, n.n.bez.	14.59.10↔	Behebung einer Amotio retinae durch schwere Flüssigkeiten
12.92.10↔	Injektion von flüssiger Substanz in die vordere Augenkammer, n.n.bez.	14.59.11↔	Behebung einer Amotio retinae durch Endotamponade (Gas)
12.92.11↔	Injektion von Flüssigkeit in die vordere Augenkammer	14.59.99↔	Sonstige Verfahren zur Behebung einer Amotio retinae, sonst
12.92.12↔	Injektion von flüssigem Medikament in die vordere Augenkammer	14.6x.00↔	Entfernung von chirurgischem Implantat aus der hinteren Augenkammer, n.n.bez.
12.92.19↔	Sonstige Injektion von flüssiger Substanz in die vordere Augenkammer	14.6x.10↔	Revision und Wechsel einer Sklera-Cerclage
12.92.20↔	Injektion von Gas in die vordere Augenkammer, n.n.bez.	14.6x.20↔	Entfernung einer Sklera-Cerclage
12.92.21↔	Injektion von Luft in die vordere Augenkammer	14.6x.99↔	Entfernung von chirurgischem Implantat aus der hinteren Augenkammer, sonstige
12.92.29↔	Sonstige Injektion von Gas in die vordere Augenkammer	14.71.00↔	Entfernen des Glaskörpers (anteriörender Zugang), n.n.bez.
12.92.99↔	Sonstige Injektion in die vordere Augenkammer	14.71.10↔	Vordere Vitrektomie über Pars plana
12.93↔	Exzision oder Destruktion der Epithelwucherung in der vorderen Augenkammer	14.71.19↔	Sonstige Vitrektomie über Pars plana
12.97↔	Sonstige Operationen an der Iris	14.71.99↔	Entfernen des Glaskörpers (anteriörender Zugang), sonstige
12.98.00↔	Sonstige Operationen am Corpus ciliare, n.n.bez.	14.72↔	Sonstige Entfernung des Glaskörpers
12.98.10↔	Fixation des Ziliarkörpers	14.73.00↔	Mechanische Vitrektomie (anteriörender Zugang), n.n.bez.
12.98.99↔	Sonstige Operationen am Corpus ciliare, sonstige	14.73.10↔	Mechanische Vitrektomie (anteriörender Zugang), Parsplanavitrektomie
12.99.00↔	Sonstige Operationen an der vorderen Augenkammer, n.n.bez.	14.73.19↔	Mechanische Vitrektomie durch sonstigen anteriörenden Zugang
12.99.99↔	Sonstige Operationen an der vorderen Augenkammer, sonst	14.73.99↔	Mechanische Vitrektomie (anteriörender Zugang), sonstige
13.00↔	Entfernen eines Fremdkörpers aus der Linse, n.n.bez.	14.74↔	Sonstige mechanische Vitrektomie
13.01↔	Entfernen eines Fremdkörpers aus der Linse mittels Magnet	14.79↔	Sonstige Operationen am Glaskörper
13.02↔	Entfernen eines Fremdkörpers aus der Linse ohne Magnet	14.9x.00↔	Sonstige Operation an der Retina, Chorioidea und hinterer Augenkammer, n.n.bez.
13.11↔	Intrakapsuläre Exzision der Linse durch infertemporalen Zugang	14.9x.10↔	Sonstige Operation, Rotation der Netzhaut
13.19↔	Sonstige intrakapsuläre Exzision der Linse	14.9x.20↔	Exzision von Meridianfibrillen in der Retina, Chorioidea und hinterer Augenkammer
13.2↔	Extrakapsuläre Exzision der Linse durch lineares Extraktverfahren	14.9x.21↔	Exzision von Meridianfibrillen in der Retina, Chorioidea und hinterer Augenkammer
13.3↔	Extrakapsuläre Exzision der Linse durch Aspirationsverfahren (Irrigation)	14.9x.22↔	Exzision von Meridianfibrillen in der Retina, Chorioidea und hinterer Augenkammer
13.41↔	Phakoemulsifikation und Aspiration eines Katarakts	14.9x.23↔	Exzision von Meridianfibrillen in der Retina, Chorioidea und hinterer Augenkammer
13.42↔	Mechanische Phakoextraktion und Aspirationsverfahren des Katarakts durch posterioren Zugang	14.9x.99↔	Sonstige Operation an der Retina, Chorioidea und hinterer Augenkammer
13.43↔	Mechanische Phakoextraktion und Aspirationsverfahren des Katarakts	15.01↔	Biopsie an der äußeren Augenkammer oder Sehne
13.51↔	Extrakapsuläre Exzision der Linse durch infertemporalen Zugang	15.11.00↔	Rücklagerung eines äußeren Augenmuskels, n.n.bez.
13.59↔	Sonstige extrakapsuläre Exzision der Linse	15.11.10↔	Rücklagerung eines äußeren geraden Augenmuskels
13.64↔	Diszision einer Sekundärmembran [nach Katarakt]	15.11.11↔	Rücklagerung eines äußeren schrägen Augenmuskels
13.65↔	Exzision einer Sekundärmembran [nach Katarakt]	15.11.99↔	Sonstige Rücklagerung eines äußeren Augenmuskels
13.66↔	Mechanische Fragmentation einer Sekundärmembran [nach Katarakt]	15.12.00↔	Vorverlagerung von einem äußeren Augenmuskel, n.n.bez.
13.69↔	Sonstige Kataraktextraktion	15.12.10↔	Vorverlagerung von einem äußeren geraden Augenmuskel
13.70↔	Einsetzen einer Intraokularlinse, n.n.bez.	15.12.11↔	Vorverlagerung von einem äußeren schrägen Augenmuskel
13.71↔	Einsetzen einer Intraokularlinse anlässlich einer Kataraktextraktion, einzeitig	15.12.99↔	Sonstige Vorverlagerung von einem äußeren Augenmuskel
13.72↔	Sekundäres Einsetzen einer Intraokularlinse	15.13.00↔	Resektion von einem äußeren Augenmuskel, n.n.bez.
13.8↔	Entfernen einer Intraokularlinse	15.13.10↔	Resektion von einem äußeren Augenmuskel, an einem geraden Augenmuskel
13.90↔	Operation an der Linse, n.a.klass.	15.13.11↔	Resektion von einem äußeren Augenmuskel, an einem schrägen Augenmuskel
13.91↔	Einsetzen von intraokularer teleskopischer Prothese	15.13.99↔	Sonstige Resektion von einem äußeren Augenmuskel
13.92↔	Kapsulotomie an der Linse	15.19.00↔	Sonstige Operation an der äußeren Augenkammer mittels Ablösung von Epithel, n.n.bez.
13.93↔	Verschluss eines Defektes an der Linse mit Gewebekleber	15.19.10↔	Verstärkende Eingriffe an Augenmuskeln, n.n.bez.
13.99↔	Sonstige Operationen an der Linse, sonstige	15.19.11↔	Verstärkende Eingriffe an einem geraden Augenmuskel
14.00↔	Entfernen eines Fremdkörpers aus der hinteren Augenkammer, n.n.bez.	15.19.12↔	Verstärkende Eingriffe an einem schrägen Augenmuskel
14.01↔	Entfernen eines Fremdkörpers aus der hinteren Augenkammer mittels Magnet	15.19.19↔	Sonstige Verstärkende Eingriffe an Augenmuskeln
14.02↔	Entfernen eines Fremdkörpers aus der hinteren Augenkammer ohne Magnet	15.19.20↔	Schwächende Eingriffe an Augenmuskeln, n.n.bez.
14.11↔	Diagnostische Aspiration des Glaskörpers	15.19.21↔	Schwächende Eingriffe an einem geraden Augenmuskel
14.19↔	Sonstige diagnostische Messung in der Retina, Chorioidea, Glaskörper und hinterer Augenkammer	15.19.22↔	Schwächende Eingriffe an einem schrägen Augenmuskel
14.21↔	Destruktion einer chorioretinalen Läsion durch Diathermie	15.19.29↔	Sonstige Schwächende Eingriffe an Augenmuskeln
14.22↔	Destruktion einer chorioretinalen Läsion durch Kryotherapie	15.19.30↔	Myopexie an geraden Augenmuskeln
14.23↔	Destruktion einer chorioretinalen Läsion durch Xenon-Bogen-Photokoagulation	15.19.40↔	Chirurgie der Abrollstrecke
14.24↔	Destruktion einer chorioretinalen Läsion durch Laser-Photokoagulation	15.19.99↔	Sonstige Operation an der äußeren Augenkammer mittels Ablösung von Epithel, so
14.25↔	Destruktion einer chorioretinalen Läsion durch Photokoagulation	15.21.00↔	Verlängerungsverfahren an einem äußeren Augenmuskel, n.n.bez.
14.26↔	Destruktion einer chorioretinalen Läsion durch Radiotherapie	15.21.10↔	Verlängerungsverfahren an einem einzigen äußeren geraden Augenmuskel
14.27↔	Destruktion einer chorioretinalen Läsion durch Implantat und Strahlenquelle	15.21.11↔	Verlängerungsverfahren an einem einzigen äußeren schrägen Augenmuskel
14.29↔	Sonstige Destruktion einer chorioretinalen Läsion	15.21.99↔	Sonstige Verlängerungsverfahren an einem äußeren Augenmuskel
14.31↔	Versorgung eines Retinariusches durch Diathermie	15.22.00↔	Verkürzungsverfahren an äußeren Augenmuskeln, n.n.bez.
14.32↔	Versorgung eines Retinariusches durch Kryotherapie	15.22.10↔	Verkürzungsverfahren an einem einzigen äußeren geraden Augenmuskel
14.33↔	Versorgung eines Retinariusches durch Xenon-Bogen-Photokoagulation	15.22.11↔	Verkürzungsverfahren an einem einzigen äußeren schrägen Augenmuskel
14.34↔	Versorgung eines Retinariusches durch Laser-Photokoagulation	15.22.99↔	Sonstige Verkürzungsverfahren an äußeren Augenmuskeln
14.35↔	Versorgung eines Retinariusches durch nicht näher bezeichnete Photokoagulation	15.29.00↔	Sonstige Operation an einem einzigen äußeren Augenmuskel, n.n.bez.
14.39.00↔	Sonstige Versorgung eines Retinariusches, n.n.bez.	15.29.01↔	Sonstige Operationen an einem einzigen äußeren geraden Augenmuskel
14.39.10↔	Versorgung eines Retinariusches durch schwere Flüssigkeiten	15.29.02↔	Sonstige Operation an einem einzigen äußeren schrägen Augenmuskel
14.39.99↔	Sonstige Versorgung eines Retinariusches, sonstige	15.29.09↔	Sonstige Operation an einem einzigen äußeren Augenmuskel, sonstige
14.41↔	Sklera-Cerclage mit Plombe	15.29.10↔	Adhäsionslyse an einem einzelnen äußeren Augenmuskel, n.n.bez.
14.49↔	Sonstige Sklera-Cerclage	15.29.11↔	Adhäsionslyse an einem einzelnen äußeren geraden Augenmuskel
14.51↔	Behebung einer Amotio retinae durch Diathermie	15.29.12↔	Adhäsionslyse an einem einzelnen äußeren schrägen Augenmuskel
14.52↔	Behebung einer Amotio retinae durch Kryotherapie	15.29.19↔	Sonstige Adhäsionslyse an einem einzelnen äußeren Augenmuskel
14.53↔	Behebung einer Amotio retinae durch Xenon-Bogen-Photokoagulation	15.29.30↔	Absetzen eines einzelnen äußeren Augenmuskels, n.n.bez.

15.29.31↔	Absetzen eines einzelnen äusseren geraden Augenmuskels	16.92↔	Exzision einer Orbitaläsion
15.29.32↔	Absetzen eines einzelnen äusseren schrägen Augenmuskels	16.98.00↔	Sonstige Operationen an der Orbita, n.n.bez.
15.29.39↔	Absetzen eines einzelnen äusseren Augenmuskels, sonst	16.98.10↔	Rekonstruktion der Orbita, n.n.bez.
15.29.40↔	Refixation eines einzelnen äusseren Augenmuskels, n.n.bez.	16.98.11↔	Rekonstruktion der Orbitawand mit mikrovaskulärem Lappen
15.29.41↔	Refixation eines einzelnen äusseren geraden Augenmuskels	16.98.19↔	Sonstige Rekonstruktion der Orbitawand
15.29.42↔	Refixation eines einzelnen äusseren schrägen Augenmuskels	16.98.20↔	Knöchern Dekompression der Orbita
15.29.49↔	Sonst Refixation eines einzelnen äusseren Augenmuskels	16.98.21↔	Resektion von Fettgewebe aus der Orbita
15.3x.00↔	Op an 2 o mhr ässrn Agmsk m tmp Ablös v Agpf, n.n.bz.	16.98.22↔	Einlegen eines intraokularen Medikamententrägers
15.3x.10↔	Op an 2 ger Augmsk m temporärer Ablös vom Augapf	16.98.23↔	Einlegen eines extrabulbären Medikamententrägers
15.3x.11↔	Op an min 3 schrägen Augmsk m temp Ablös vom Augapf	16.98.24↔	Operative temporäre intraokulare Druckerhöhung
15.3x.12↔	Op an mn 2 gr u mn 2 schrägn Agmsk m tmp Ablös v Agpf	16.98.25↔	Entfernung eines Implantates nach Glaukomoperation
15.3x.20↔	Myopexie an 2 ger Augmsk m temporärer Ablös vom Augapf	16.98.99↔	Sonstige Operationen an der Orbita, sonstige
15.3x.21↔	Myp min 2gr Agm m Op an mn1w Agmsk m tmp Ablös v Agpf	16.99↔	Sonstige Operationen am Augapfel
15.3x.99↔	S Op an 2 o mhr ässrn Agmsk m tmp Ablös v Agpf	18.01↔	Perforation des Ohrläppchens
15.4x.00↔	Op an 2 o mhr ässrn Agmsk oh tmp Ablös v Agpf, n.n.bz.	18.02↔	Inzision am äusseren Gehörgang
15.4x.10↔	Op an 2 ger Augmsk oh temporäre Ablös vom Augapf	18.09↔	Sonstige Inzision am äusseren Ohr
15.4x.11↔	Op an min 3 schrägen Augmsk oh temp Ablös vom Augapf	18.21.00↔	Exz e präaur Fistel o e präaur Sinus, n.n.bez.
15.4x.12↔	S Op an mn2gr u mn2schrägn Agmsk oh tmp Ablös v Agpf	18.21.10↔	Exz e präaur Fistel o e präaur Sinus, n hist kontr
15.4x.20↔	Myop an 2 ger Augmsk ohne temporäre Ablös vom Augapf	18.21.11↔	Exz e präaur Fistel o e präaur Sinus, hist kontr
15.4x.21↔	Myp min 2gr Agm m Op min1w Agmsk oh tmp Ablös v Agpf	18.21.99↔	Exz e präaur Fistel o e präaur Sinus, sonstige
15.4x.99↔	Op an 2 o mhr ässrn Agmsk oh tmp Ablös v Agpf, S	18.29.00↔	Exz oder Destr e and Läsion a äusseren Ohr, n.n.bez.
15.5x.00↔	Transposition eines äusseren Augenmuskels, n.n.bez.	18.29.01↔	Destr e Läsion a äusseren Ohr oder im äusseren Gehörg
15.5x.10↔	Transposition eines äusseren geraden Augenmuskels	18.29.10↔	Exz e and Läs a ässrn Ohr o i ässrn Ghörg, N hst kntr
15.5x.11↔	Transposition eines äusseren schrägen Augenmuskels	18.29.11↔	Exz e and Läs a ässrn Ohr o i ässrn Ghörg, hst kntr
15.5x.99↔	Sonstige Transposition eines äusseren Augenmuskels	18.29.99↔	Exz oder Destr e and Läsion a äusseren Ohr, sonstige
15.6↔	Revision einer Operation an den äusseren Augenmuskeln	18.31.00↔	Radikale Exzision einer Läsion am äusseren Ohr, n.n.bez.
15.7↔	Versorgung eines Traumas an einem äusseren Augenmuskel	18.31.10↔	Rd Exz Läs a äus Ohr o i äus Ghörg o Prt Rs d Ohrm,N hst kntr
15.9↔	Sonst Operationen an äusseren Augenmuskeln und Sehnen	18.31.11↔	Rd Exz Läs a äus Ohr o i äus Ghörg o Prt Rs d Ohrm,hst kntr
16.01↔	Orbitotomie mit Knochenlappen	18.31.19↔	Radikale Exzision einer Läsion am äusseren Ohr, sonst
16.02↔	Orbitotomie mit Einsetzen eines orbitalen Implantats	18.39.00↔	Sonstige Exzision am äusseren Ohr, n.n.bez.
16.09↔	Sonstige Orbitotomie	18.39.10↔	Resektion d Ohrmuschel, total, nicht hist kontrolliert
16.1↔	Entf e penetrierenden Fremdkörpers aus d Aug, n.n.bez.	18.39.11↔	Resektion der Ohrmuschel: total, histographisch kontrolliert
16.23↔	Biopsie an Orbita und Augapfel	18.39.19↔	Sonstige Resektion der Ohrmuschel, sonstige
16.31↔	Entf d Auginh mit glz Implantat in d Skleraschale	18.39.99↔	Sonstige Exzision am äusseren Ohr, sonstige
16.39↔	Sonstige Eviszeration des Augapfels	18.5↔	Chirurgische Korrektur absteherender Ohren
16.41↔	Enukl d Augapf m glz Implant i d TenonKaps m Anh d Mn	18.6x.00↔	Rekonstruktion des äusseren Gehörganges, n.n.bez.
16.42↔	Enukleation des Augapfels mit and gleichzeitigem Implantat	18.6x.10↔	Erweiterung des äusseren Gehörganges
16.49↔	Sonstige Enukleation des Augapfels	18.6x.20↔	Rekonstruktion eines (bestehenden) äusseren Gehörganges
16.51.00↔	Exent d Orbita mit Entf ben Strukturen, n.n.bez.	18.6x.30↔	Konstruktion eines (nicht bestehenden) äusseren Gehörganges
16.51.10↔	Exent d Orb m Entf ben Strukturen, m Erhalt d Lidhaut	18.6x.99↔	Rekonstruktion des äusseren Gehörganges, sonstige
16.51.11↔	Exent d Orb m Entf ben Strukturen, oh Erhalt d Lidhaut	18.71.00↔	Ohrmuschelaufbau, n.n.bez.
16.51.99↔	Sonstige Exenteration d Orbita mit Entf ben Strukturen	18.71.10↔	Ohrmuschelaufbau, partiell, n.n.bez.
16.52.00↔	Exent d Orb m ther Entf von Orbknoch, n.n.bez.	18.71.11↔	Ohrmuschelaufbau, partiell mit Gewebeexpander
16.52.10↔	Exent d Orb m ther Entf v Orbknoch, m Erhalt d Lidhaut	18.71.12↔	Ohrmuschelaufbau, partiell mit Galealappen
16.52.11↔	Exnt d Orb m thr Entf v Orbknoch, oh Erhlt d Ldhaut	18.71.13↔	Ohrmuschelaufbau, partiell mit Knorpeltransplantat
16.52.99↔	So Exent d Orb m therapeutischem Entf von Orbknoch	18.71.14↔	Ohrmuschelaufbau, partiell mit mikrovaskulärem Lappen
16.59.00↔	Sonstige Exenteration der Orbita, n.n.bez.	18.71.19↔	Ohrmuschelaufbau, partiell, sonstige
16.59.10↔	Sonst Exenteration der Orbita, mit Erhalt der Lidhaut	18.71.20↔	Ohrmuschelaufbau, total, n.n.bez.
16.59.11↔	Sonst Exenteration der Orbita, ohne Erhalt der Lidhaut	18.71.21↔	Ohrmuschelaufbau, total mit Gewebeexpander
16.59.99↔	Sonstige Exenteration der Orbita, sonstige	18.71.22↔	Ohrmuschelaufbau, total mit Galealappen
16.61.00↔	Sekundäres Einsetzen eines Augenimplantats, n.n.bez.	18.71.23↔	Ohrmuschelaufbau, total mit Knorpeltransplantat
16.61.10↔	Sekundäres Einsetz e Augenimplantats, HautFettTx	18.71.24↔	Ohrmuschelaufbau, total mit mikrovaskulärem Lappen
16.61.99↔	Sekundäres Einsetzen eines Augenimplantats, sonstige	18.71.29↔	Ohrmuschelaufbau, total, sonstige
16.62.00↔	Revision und Reinsertion eines Augenimplantats, n.n.bez.	18.71.30↔	Implant von allopl Materialien b Aufb e Ohrmuschel
16.62.10↔	Revision eines Augenimplantats	18.71.99↔	Ohrmuschelaufbau, sonstige
16.62.20↔	Wchs e Agnimplntts, Enf e HautFtTrnsplntts	18.72↔	Reinsertion eines amputierten Ohres
16.62.29↔	Sonstiger Wechsel eines Augenimplantats	18.79↔	Sonstige plastische Rekonstruktion am äusseren Ohr
16.62.99↔	Sonstige Revision und Reinsertion eines Augenimplantats	18.9↔	Sonstige Operation am äusseren Ohr
16.63↔	Revision einer Enukleationstasche mit Transplantat	19.0↔	Mobilisation des Stapes
16.64↔	Sonstige Revision einer Enukleationstasche	19.11↔	Stapedektomie u Stapesplastik m Einp e Stapesprothese
16.65.00↔	Sekundäres Transplantat in eine Exenterationshöhle, n.n.bez.	19.19.00↔	Sonstige Stapedektomie und Stapesplastiken, n.n.bez.
16.65.10↔	Sekundäres Tx i e Exenterationshöhle, HautFettTx	19.19.10↔	Stapedot m Einp e Autg StapesProth (Inkusstapedot)
16.65.99↔	Sonst sekundäres Transplantat in eine Exenterationshöhle	19.19.11↔	Stpdt m Enp e allplstsch StpsPrth (Inkusstpdt)
16.66↔	Sonstige Revision einer Exenterationshöhle	19.19.12↔	Malleo-Stapedotomie
16.69↔	Sonst sekundäre Massnahmen nach Entfernen des Augapfels	19.19.99↔	Sonstige Stapedektomie und Stapesplastiken, sonstige
16.71↔	Entfernen eines Augenimplantats	19.21↔	Rv e Stpdt, Stpdktmie u Stpsplstik m InksErs
16.72↔	Entfernen eines Orbitaimplantats	19.29.00↔	S Rv e Stpdt, Stpdktmie u Stpsplstik, n.n. bz.
16.81↔	Versorgung einer Orbitawunde	19.29.10↔	So Rev e Stapedotomie und Stapedektomie m StapesProth
16.82↔	Versorgung einer Bulbusruptur	19.29.11↔	So Rev e Stapedot und Stapedektomie m aut StapesProth
16.89↔	Sonst Versorgung einer Verletzung von Orbita oder Augapfel	19.29.12↔	S Rv e Stpdt u Stpdktmie m allplstsch StpsPrth

19.29.13↔	Sonst Revision einer Stapesplastik (ohne Inkus-Ersatz)	20.72.14↔	Labyrinthdestruktion durch Injektion
19.29.99↔	So Rev e Stapedot, Stapedektomie und Stapesplastik, So	20.72.99↔	Injektion am Innenohr, sonstige
19.3↔	Sonstige Operationen an den Gehörknöchelchen	20.79.00↔	Sonstige Inzision, Exz und Destr a Innenohr, n.n.bez.
19.4↔	Myringoplastik	20.79.10↔	Exzision einer Läsion am Labyrinth
19.52↔	Tympanoplastik Typ II	20.79.11↔	Kochleosacotomie
19.53↔	Tympanoplastik Typ III	20.79.20↔	Labyrinthektomie, transtympanal
19.54↔	Tympanoplastik Typ IV	20.79.21↔	Labyrinthektomie, transmastoïdal
19.55↔	Tympanoplastik Typ V	20.79.22↔	Labyrinthdestruktion, transtympanal
19.56.00↔	Tympanoplastik und Ossikuloplastik, n.n.bez.	20.79.23↔	Labyrinthdestruktion, transmastoïdal
19.56.10↔	Tym Antrt,Attkt,Attkoantrt o Mstek:Oh Imp Prth o Imp aut Oss	20.79.99↔	Sonstige Inzision, Exz und Destr a Innenohr, sonstige
19.56.11↔	Tym Antrt,Attkt,Attkoantrt o Mstek:M Imp allpl,allg o xng Prth	20.8↔	Operationen an der Tuba auditiva
19.56.20↔	Tym Anl Ohrdhöhl(ff Kvtät):Oh Imp Prth o m Imp autg Osskls	20.91↔	Tympanosympathektomie
19.56.21↔	Tym Anl Ohrdhöhl(ff Kvtät):M Imp allpl,allg o xng Prth	20.92↔	Revision einer Mastoïdektomie
19.56.99↔	Tympanoplastik und Ossikuloplastik, sonstige	20.93↔	Plastische Rekonstruktion am runden und ovalen Fenster
19.6↔	Revision einer Tympanoplastik	20.95.00↔	Implantation eines elektromagnetischen Hörapparates, n.n.bez.
19.9x.00↔	Sonst plastische Rekonstruktion am Mittelohr, n.n.bez.	20.95.10↔	Implnt o Wchs e aktvn Hörpp o Untbr d Ghörknkt
19.9x.10↔	Mikrochirurgische Operationen am Mittelohr, n.n.bez.	20.95.11↔	Implnt o Wchs e aktvn Hörpp m Untbr d Ghörknkt
19.9x.11↔	Verkleinerung einer Radikalhöhle	20.95.99↔	Implantation eines elektromagnetischen Hörapparates, sonst
19.9x.12↔	Reko d Mittohres: Reimpl / Reko d hint Gehörgangswand	20.96↔	Implantation oder Ersatz einer Kochleaprothese, n.n.bez.
19.9x.13↔	Rekonstruktion des Mittelohres	20.97↔	Implantation oder Ersatz einer einkanaligen Kochleaprothese
19.9x.14↔	Verschluss einer Mastoid-Fistel	20.98↔	Implantation oder Ersatz einer mehrkanaligen Kochleaprothese
19.9x.19↔	Mikrochirurgische Operationen am Mittelohr, sonstige	20.99.00↔	Sonstige Operationen an Innen- und Mittelohr, n.n.bez.
19.9x.99↔	Sonst plastische Rekonstruktion am Mittelohr, sonst	20.99.10↔	Implnt v Knchnvrnkngn a Flsnbein, Mtt o Innhr
20.01↔	Myringotomie mit Paukenröhrcheneinlage	20.99.20↔	Verschluss einer Labyrinthfistel
20.21↔	Inzision am Mastoid	20.99.30↔	Entf e Kochleaimplantates oder implantbar Hörgerätes
20.22↔	Inzision an den Pyramidenzellen	20.99.99↔	Sonstige Operationen an Innen- und Mittelohr, sonstige
20.23.00↔	Inzision am Mittelohr, n.n.bez.	21.04↔	Stillung einer Epistaxis durch Ligatur der Aa. ethmoidales
20.23.10↔	Antrotomie	21.05↔	Stillung e Epistax d (transantrale) Ligat d A. maxill
20.23.11↔	Attikotomie	21.06↔	Stillung e Epistaxis durch Ligatur der A. carotis externa
20.23.12↔	Tympntmie m Abdchtng d rnd u/ ovf Fnstrmmbrn	21.07↔	Stllng e Epstx d Exz v ns Mks u Hauttx an Spt u lt Nswnd
20.23.13↔	Explorative Tympanotomie	21.1↔	Inzision an der Nase
20.23.99↔	Inzision am Mittelohr, sonstige	21.30↔	Lokale Exzision und Destr e Läsion an d Nase, n.n.bez.
20.32.00↔	Biopsie an Mittel- und Innenohr, n.n.bez.	21.31.00↔	Lokale Exzision und Destr e endonas Läsion, n.n.bez.
20.32.01↔	Biopsie am Mittelohr	21.31.10↔	Lokale Exzision einer endonasalen Läsion, Zugang endonasal
20.32.02↔	Biopsie am Innenohr	21.31.12↔	Destruktion einer endonasalen Läsion
20.32.99↔	Biopsie an Mittel- und Innenohr, sonstige	21.31.19↔	Lokale Exzision einer endonasalen Läsion, sonstige
20.41↔	Einfache Mastoïdektomie	21.31.99↔	Lokale Exzision und Destr e endonas Läsion, sonstige
20.42.00↔	Radikale Mastoïdektomie, n.n.bez.	21.32.00↔	Exz und lokale Destr e and Läsion an d Nase, n.n.bez.
20.42.10↔	Mastoïdekt: M Freil d Fazialisk: Ohne Dekompr d Nerven	21.32.10↔	Exz und Lok Destr e and Läs an d Nas, nicht hist kontr
20.42.11↔	Mastoïdekt: M Freil d Fazialisk: M Dekompr d Nerven	21.32.11↔	Exz und lokale Destr e and Läs an d Nase, hist kontr
20.42.20↔	Mstoïdkt: sbtt Rs d Flsnb (sbtt Ptrskt), n.n.bz.	21.32.99↔	Exz und lokale Destr e and Läsion an d Nase, sonstige
20.42.21↔	Mstoïdkt: sbtt Rs d Flsnb (sbtt Ptrskt) oh Obl	21.4x.00↔	Resektion der Nase, n.n.bez.
20.42.22↔	Mstoïdkt: sbtt Rs d Flsnb (sbtt Ptrskt) m Obl v Ftt	21.4x.10↔	Resektion der Nase, partiell, nicht histographisch kontrolliert
20.42.23↔	Mstoïdkt: sbtt Rs d Flsnb (sbtt Ptrskt) m Obl v M	21.4x.11↔	Resektion der Nase, partiell, histographisch kontrolliert
20.42.24↔	Mstoïdkt:sbtt Rs d Flsnb(sbtt Ptrskt)m Obl v Ftt u M	21.4x.20↔	Resektion der Nase, subtotal, nicht histographisch kontrolliert
20.42.30↔	Mastoïdekt: Partielle Resektion d Felsenb, n.n.bez.	21.4x.21↔	Resektion der Nase, subtotal, histographisch kontrolliert
20.42.31↔	Mastoïdekt: Partielle Resektion d Felsenb ohne Obli	21.4x.30↔	Resektion der Nase, total, nicht histographisch kontrolliert
20.42.32↔	Mastoïdekt: Part Res d Felsenb m Obli von Fett	21.4x.31↔	Resektion der Nase, total, histographisch kontrolliert
20.42.33↔	Mastoïdekt: Part Resektion d Felsenb m Obli von M	21.4x.99↔	Sonstige Resektion der Nase
20.42.34↔	Mastoïdekt: Part Res d Felsenb m Obli v Fett u M	21.5↔	Submuköse Resektion des Nasenseptums
20.42.99↔	Radikale Mastoïdektomie, sonstige	21.61↔	Konchektomie durch Kauterisation oder Kryochirurgie
20.49↔	Sonstige Mastoïdektomie	21.62↔	Frakturierung der Nasenmuskeln
20.51.00↔	Exzision einer Läsion am Mittelohr, n.n.bez.	21.69.00↔	Sonstige Konchektomie, n.n.bez.
20.51.10↔	Exzision einer Läsion an der Paukenhöhle	21.69.10↔	Konchotomie und Abtragung von hinteren Enden
20.51.11↔	Exzision einer Läsion an der Pyramidenspitze	21.69.11↔	Submuköse Resektion (Turbinoplastik)
20.51.12↔	Exzision einer Läsion an der Otobasis	21.69.12↔	Sonstige Operationen an der unteren Nasenmuschel
20.51.99↔	Exzision einer Läsion am Mittelohr, sonstige	21.69.99↔	Sonstige Konchektomie, sonstige
20.59↔	Sonstige Exzision am Mittelohr	21.72↔	Offene Reposition einer Nasenfraktur
20.61.00↔	(Initiale) Fenestration am Innenohr, n.n.bez.	21.82↔	Verschluss einer Nasenfistel
20.61.10↔	Fnstrtion a Innhr, oh Implnt e Prth (ntials Vrfrm)	21.83.00↔	Totale plastische Nasenrekonstruktion, n.n.bez.
20.61.99↔	(Initiale) Fenestration am Innenohr, sonstige	21.83.10↔	Septorhpl m Korr d Knorp o d Kn, m lok autog Tx
20.62.00↔	Revision einer Fenestration am Innenohr, n.n.bez.	21.83.11↔	Sptrhpl m Krr d Knrp o d Kn,m dst autg Tx,allg o xng Tx
20.62.10↔	Revision e Fenestration a Innohr, oh Implant e Proth	21.83.12↔	Septorhinoplastik mit Korrektur des Knochens u des Knorpels
20.62.99↔	Revision einer Fenestration am Innenohr, sonstige	21.83.20↔	Tot Plast Nasenrekonstruktion m Implant von allopl Mat
20.71↔	Endolymphatischer Shunt	21.83.99↔	Totale plastische Nasenrekonstruktion, sonstige
20.72.00↔	Injektion am Innenohr, n.n.bez.	21.84↔	Revision einer Rhinoplastik
20.72.10↔	Destruktion durch Injektion in die Bogengänge	21.85↔	Augmentationsrhinoplastik
20.72.11↔	Destruktion durch Injektion in das Innenohr	21.86.00↔	Rhinoplastik der Nasenweichteile, n.n.bez.
20.72.12↔	Destruktion durch Injektion in das Vestibulum	21.86.10↔	Rhinoplastik der Nasenweichteile, äußere Nase
20.72.13↔	Destr d Injekt i Bogengänge, Innenohr und Vestibulum	21.86.11↔	Rhinoplastik mit lokalen oder distalen Lappen

21.86.99↔	Rhinoplastik der Nasenweichteile, sonstige	22.9x.25↔	Operationen an mehr Nnh, komb endon und von außen
21.87↔	Sonstige Rhinoplastik	22.9x.29↔	Operationen an mehreren Nasennebenhöhlen, sonstige
21.88.00↔	Sonstige Septumplastik, n.n.bez.	22.9x.99↔	Sonstige Operationen an den Nasennebenhöhlen, sonstige
21.88.10↔	Septumplastik, Septumunterfütterung	23.01‡↔	Extraktion eines Milchzahns
21.88.11↔	Sptmpl, Vrschl e Sptmprfrtion m SchleimhVrschieblppn	23.09‡↔	Extraktion eines anderen Zahns
21.88.12↔	Septumplastik, Plastische Korrektur ohne Resektion	23.11‡↔	Extraktion eines Zahnwurzelrestes
21.88.13↔	Septumplastik, Plastische Korrektur mit Resektion	23.19‡↔	Sonstige chirurgische Zahnextraktion
21.88.14↔	Sptmpl, Plst Rk d Nsnspt, m lk autg Tx (Austauschplstk)	23.2‡↔	Zahnsanierung durch Füllung
21.88.15↔	Sptmpl, Plst Rk d Nsnspt, m dst autg Tx, allg o xng Tx	23.3‡↔	Zahnsanierung durch Inlay
21.88.99↔	Sonstige Septumplastik, sonstige	23.41‡↔	Einsetzen einer Zahnkrone
21.89↔	Sonst plastische Rekonstruktion und Operationen an der Nase	23.42‡↔	Einsetzen einer fixierten Brücke
21.91↔	Lösung von Synechien der Nase	23.5x.00‡↔	Zahnimplantation, n.n.bez.
21.99.00↔	Sonstige Nasenoperationen, n.n.bez.	23.5x.10‡↔	Zahnimplantation, enossal
21.99.10↔	Eins Resektion e Choanalatresie transnasal endosk	23.5x.11‡↔	Zahnimplantation, subperiostal
21.99.20↔	Bds Resektion e Choanalatresie transnasal endoskopisch	23.5x.12‡↔	Zahnimplantation, Zahnreplantation und -transplantation
21.99.99↔	Sonstige Nasenoperationen, sonstige	23.5x.99‡↔	Zahnimplantation, sonstige
22.01.00↔	Punktion e Nnh f Aspir oder Spülung, n.n.bez.	23.6↔	Prothetisches Zahnimplantat
22.01.10↔	Punktion e Nnh f Aspir o Spülung, Kieferhöhlenpunktion	23.70‡↔	Wurzelkanalbehandlung, n.n.bez.
22.01.11↔	Stirnhöhlenpunktion (z.B. nach Beck )	23.71‡↔	Wurzelkanalbehandlung mit Spülung
22.01.99↔	Punktion e Nnh f Aspir oder Spülung, sonstige	24.0↔	Inzision an Zahnfleisch und Alveolarkamm
22.02↔	Aspiration od Spülung einer Nasennebenhöhle per Vias natura	24.11.00↔	Biopsie am Zahnfleisch, n.n.bez.
22.2x.00↔	Endonasale Nasennebenhöhlen-Eröffnung, n.n.bez.	24.11.10↔	Geschlossene (Nadel-) Biopsie am Zahnfleisch
22.2x.10↔	Infundibulotomie ohne Kieferhöhlenfensterung	24.11.20↔	Offene Biopsie (mit Inzision) am Zahnfleisch
22.2x.11↔	Infundibulotomie mit Kieferhöhlenfensterung	24.11.99↔	Biopsie am Zahnfleisch, sonstige
22.2x.20↔	Endonasale NnhEröffnung d Ballondilatation, n.n.bez.	24.12.00↔	Biopsie an einer Zahnalveole, n.n.bez.
22.2x.21↔	Endnsl NnhEröffng d Blndlttion, Keilbeinhöhl	24.12.10↔	Geschlossene (Nadel-) Biopsie an einer Zahnalveole
22.2x.22↔	Endonasale NnhEröffnung d Ballondilatation, Stirnhöhle	24.12.20↔	Offene Biopsie (mit Inzision) an einer Zahnalveole
22.2x.23↔	Endonasale NnhEröffnung d Ballondilatation, Kieferhöhle	24.12.99↔	Biopsie an einer Zahnalveole, sonstige
22.2x.28↔	Endnsl NnhEröffng d Blndlttion, mhrr Nnh	24.2x.00↔	Gingivaplastik, n.n.bez.
22.2x.29↔	Endonasale NnhEröffnung d Ballondilatation, sonstige	24.2x.10↔	Gingivaplastik mit Transplantat oder Implantat
22.2x.99↔	Sonstige Endonasale Nasennebenhöhlen-Eröffnung	24.2x.99↔	Gingivaplastik, sonstige
22.31↔	Radikale Kieferhöhlen-Operation	24.31↔	Exzision von Läsion oder Gewebe am Zahnfleisch
22.39↔	Sonstige externe Antrotomie des Sinus maxillaris	24.4x.00↔	Exzision einer Zahnläsion am Kiefer, n.n.bez.
22.41.00↔	Sinusotomie des Sinus frontalis, n.n.bez.	24.4x.10↔	Exz e Zhnläsion a Kiefer m Eröffng v Kiefrhöhl o Nsnbdn
22.41.10↔	Sinusotomie des Sinus frontalis von außen	24.4x.11↔	Exzision einer Zahnläsion am Kiefer mit Nervendarstellung
22.41.11↔	Sinusotomie des Sinus frontalis, endonasal	24.4x.99↔	Exzision einer Zahnläsion am Kiefer, sonstige
22.41.12↔	Sinusotomie des Sinus frontalis, Anlage einer Mediandrainage	24.5x.00↔	Alveoloplastik, n.n.bez.
22.41.99↔	Sinusotomie des Sinus frontalis, sonstige	24.5x.10↔	Alveoloplastik mit Transplantat
22.42.00↔	Sinusektomie des Sinus frontalis, n.n.bez.	24.5x.99↔	Alveoloplastik, sonstige
22.42.10↔	Osteoplastische Stirnhöhlenoperation mit Obliteration	24.7↔	Anbringen einer orthodontischen Apparatur
22.42.11↔	Osteoplastische Stirnhöhlenoperation ohne Obliteration	24.91.00↔	Extens o Vertiefung d Sulcus buccolab o ling, n.n.bez.
22.42.99↔	Sinusektomie des Sinus frontalis, sonstige	24.91.10↔	Vestibulumplastik
22.50↔	Sinusotomie, n.n.bez.	24.91.11↔	Mundbodensenkung
22.51↔	Ethmoidotomie	24.91.99↔	Extens o Vertiefung d Sulcus buccolab o ling, so
22.52↔	Sphenoidotomie	24.99.00↔	Sonstige zahnärztliche Operationen, n.n.bez.
22.53↔	Inzision an mehreren Nasennebenhöhlen	24.99.10↔	Freil e enossalen Implant mit Aufsetzen e Distanzhülse
22.60↔	Sinusektomie, n.n.bez.	24.99.11↔	Stabilisierung eines Zahnes
22.61↔	Exz e Läs a Sinus maxillaris d D Zugang nach Caldwell	24.99.20↔	Kieferaufbau durch Anwendung eines enoralen Distraktors
22.62↔	Exzision e Läsion am Sinus maxillaris durch anderen Zugang	24.99.99↔	Sonstige zahnärztliche Operation, sonstige
22.63.00↔	Ethmoidektomie, n.n.bez.	25.02↔	Offene Biopsie an der Zunge
22.63.10↔	Ethmoidektomie von außen	25.1↔	Exzision od Destruktion von Läsion oder Gewebe an Zunge
22.63.11↔	Ethmoidektomie, endonasal oder transmaxillär	25.2x.00↔	Partielle Glossektomie, n.n.bez.
22.63.99↔	Ethmoidektomie, sonstige	25.2x.09↔	Partielle Glossektomie, sonstige
22.64↔	Sphenoidektomie	25.2x.10↔	Partielle Glossektomie, transoraler Zugang, n.n.bez.
22.71↔	Verschluss einer Nasennebenhöhlenfistel	25.2x.11↔	Part Glossekt, transoraler Zugang, oh Rekonstruktion
22.79.00↔	Rekonstruktion einer Nasennebenhöhle, n.n.bez.	25.2x.12↔	Part Glossekt, transoraler Zugang, Reko m lok Schleimh
22.79.10↔	Rekonstruktion des Stirnbeins	25.2x.13↔	Part Glossekt, transoraler Zugang, Reko m myokutanem Lp
22.79.11↔	Rekonstruktion oder Kriallisation einer Stirnhöhlenwand	25.2x.14↔	Part Glossekt, transoraler Zugang, Reko m fr mkrvsknst Tx
22.79.19↔	Sonstige Rekonstruktion einer Nasennebenhöhle	25.2x.19↔	Part Glossekt, transoraler Zugang, m sonstiger Reko
22.9x.00↔	Sonstige Operationen an den Nasennebenhöhlen, n.n.bez.	25.2x.20↔	Part Glossekt, transmandibulär Zugang, n.n.bez.
22.9x.10↔	Sonstige Operationen an der Kieferhöhle	25.2x.21↔	Part Glossekt, transmandibulär Zugang, oh Reko
22.9x.11↔	Sonstige Operationen an Siebbein und Keilbeinhöhle	25.2x.22↔	Part Glossekt, transmandibulär Zugang, Reko m lok Schleimh
22.9x.12↔	Sonstige Operationen an der Stirnhöhle	25.2x.23↔	Part Glossekt, transmandibulär Zugang, Reko m myokutanem Lp
22.9x.13↔	Sanierung von Sinus ethmoidalis und e/mehr and Nnh	25.2x.24↔	Part Glossekt, transmandibulär Zugang, Reko m fr mkrvsknst Tx
22.9x.14↔	Sphenoethmoidektomie	25.2x.29↔	Part Glossekt, transmandibulär Zugang, m So Reko
22.9x.20↔	Operationen an mehreren Nasennebenhöhlen, radikal	25.2x.30↔	Pelviglossektomie, transoraler Zugang, n.n.bez.
22.9x.21↔	Op an mehr Nnh, radik m Einbruch i d Flügelgaumengrube	25.2x.31↔	Pelviglekt, transoraler Zugang, oh Rekonstruktion
22.9x.22↔	Op an mehr Nnh, endon, m Entlastung e Abszesses	25.2x.32↔	Pelviglekt, transoraler Zugang, Reko m lok Schleimhaut
22.9x.23↔	Op an mhr Nnh,endn,m Drstllng d Schädlb(ndnsl Pnsnsprtion)	25.2x.33↔	Pelviglekt, transoraler Zugang, Reko m myokutanem Lp
22.9x.24↔	Op an mhr Nnh,endn,Teilf L.p. o Schl d Priorbt	25.2x.34↔	Pelviglekt, transoraler Zugang, Reko m fr mikrovasikanast Tx

25.2x.39↔	Pelviglekt, transoraler Zugang, m sonstiger Reko	25.4x.50↔	Radikale Pelviglossomandibulektomie, n.n.bez.
25.2x.40↔	Pelviglossektomie, transmandibularär Zugang, n.n.bez.	25.4x.51↔	Radikale Pelviglossomandibulektomie, oh Rekonstruktion
25.2x.41↔	Pelviglekt, transmandibularär Zugang, oh Reko	25.4x.52↔	Rad Pelviglossomekt, Rekonstruktion m lok Schleimhaut
25.2x.42↔	Pelviglekt, transmand Zugang, Reko m lok Schleimh	25.4x.53↔	Rad Pelviglossomekt, Rekonstruktion m myokutanem Lp
25.2x.43↔	Pelviglekt, transmand Zugang, Reko m myokutanem Lp	25.4x.54↔	Rad Pelviglossomekt, Reko m fr mikrovaskanast Tx
25.2x.44↔	Pelviglkt, trnsmd Zg, Rk m fr mkrvsknst Tx	25.4x.59↔	Radikale Pelviglossomekt, m sonstiger Rekonstruktion
25.2x.49↔	Pelviglekt, transmandibularär Zugang, m sonstiger Reko	25.4x.99↔	Radikale Glossektomie, sonstige.
25.2x.50↔	Pelviglossomandibulektomie, n.n.bez.	25.59.00↔	Sonst Zungenrekonstruktion und Zungenplastik, n.n.bez.
25.2x.51↔	Pelviglossomandibulektomie, ohne Rekonstruktion	25.59.10↔	Plastische Rekonstruktion der Zunge, n.n.bez.
25.2x.52↔	Pelviglossomekt, Rekonstruktion m lok Schleimhaut	25.59.11↔	Reduktionsplastik der Zunge
25.2x.53↔	Pelviglossomekt, Rekonstruktion m myokutanem Lp	25.59.99↔	Sonst Zungenrekonstruktion und Zungenplastik, sonst
25.2x.54↔	Pelviglossomekt, Reko m fr mikrovaskanast Tx	25.92↔	Linguale Frenulektomie
25.2x.59↔	Pelviglossomandibulektomie, mit sonstr Rekonstruktion	25.93↔	Lösung von Adhäsion an der Zunge
25.3x.00↔	Vollständige Glossektomie, n.n.bez.	25.94↔	Sonstige Glossectomie
25.3x.09↔	Vollständige Glossektomie, sonstige	26.12↔	Offene Biopsie an Speicheldrüse oder -gang
25.3x.10↔	Vollständige Glossekt, transoraler Zugang, n.n.bez.	26.21↔	Marsupialisation einer Speicheldrüsenzyste
25.3x.11↔	Vollständige Glossekt, transmand Zugang, oh Reko	26.29.00↔	Sonst Exzision einer Läsion an einer Speicheldrüse, n.n.bez.
25.3x.12↔	Vollst Glossekt, transor Zugang, Reko m lok Schleimh	26.29.10↔	Destruktion einer Speicheldrüse, n.n.bez.
25.3x.13↔	Vollst Glossekt, transor Zugang, Reko m myokutanem Lp	26.29.99↔	Sonst Exzision einer Läsion an einer Speicheldrüse, sonst
25.3x.14↔	Vllst Glsskt, trnsr Zg, Rk m fr mkrvsknst Tx	26.30↔	Sialoadenektomie, n.n.bez.
25.3x.19↔	Vollständige Glossekt, transoraler Zugang, m So Reko	26.31.00↔	Partielle Sialoadenektomie, n.n.bez.
25.3x.20↔	Vollständige Glossekt, transmand Zugang, n.n.bez.	26.31.10↔	Partielle Parotidekt ohne intraop Fazialismonitoring
25.3x.21↔	Vollständige Glossekt, transmand Zugang, oh Reko	26.31.11↔	Partielle Parotidekt mit intraoperatives Fazialismonitoring
25.3x.22↔	Vollst Glossekt, transmand Zugang, Reko m lok Schleimh	26.31.99↔	Partielle Sialoadenektomie, sonstige
25.3x.23↔	Vollst Glossekt, transmand Zug, Reko m myokutanem Lp	26.32.00↔	Vollständige Sialoadenektomie, n.n.bez.
25.3x.24↔	Vllst Glsskt, trnsmd Zg, Rk m fr mkrvsknst Tx	26.32.10↔	Vollst Parotidekt m Erh d N. faz, oh intraop Fazialm
25.3x.29↔	Vollständige Glossekt, transmand Zugang, m so Reko	26.32.11↔	Vollst Parotidekt m Erh d N. faz, m intraop Fazialm
25.3x.30↔	Vollständige Pelviglossektomie, transoraler Zugang, n.n.bez.	26.32.20↔	Vollständige Parotidekt m Resektion und Reko d N. faz
25.3x.31↔	Vollständige Pelviglekt, transoraler Zugang, oh Reko	26.32.30↔	Vollständige Resektion Glandula submandibularis
25.3x.32↔	Vollst Pelviglekt, transor Zugang, Reko m lok Schleimh	26.32.99↔	Vollständige Sialoadenektomie, sonstige
25.3x.33↔	Vollst Pelviglekt, transor Zug, Reko m myokutanem Lp	26.41.00↔	Naht einer Risswunde an einer Speicheldrüse, n.n.bez.
25.3x.34↔	Vllst Pvlglkt, trnsr Zg, Rk m fr mkrvsknst Tx	26.41.10↔	Naht einer Risswunde an einem Speicheldrüsengang
25.3x.39↔	Vollständige Pelviglekt, transoraler Zugang, m so Reko	26.41.99↔	Naht einer Risswunde an einer Speicheldrüse, sonstige
25.3x.40↔	Vollständige Pelviglekt, transmand Zugang, n.n.bez.	26.42↔	Verschluss einer Speicheldrüsenfistel
25.3x.41↔	Vollständige Pelviglekt, transmand Zugang, oh Reko	26.49.00↔	Sonstige Plast Reko an Speicheldrüse o gang, n.n.bez.
25.3x.42↔	Vollst Pelviglekt, transmand Zug, Reko m lok Schleimh	26.49.10↔	Fistulisierung einer Speicheldrüse
25.3x.43↔	Vollst Pelviglekt, transmand Zug, Reko m myokutanem Lp	26.49.11↔	Transplantation einer Speichelgangöffnung
25.3x.44↔	Vllst Pvlglkt, trnsmd Zg, Rk m fr mkrvsknst Tx	26.49.12↔	Verlagerung eines Speicheldrüsenausführungsganges
25.3x.49↔	Vollständige Pelviglekt, transmand Zugang, m so Reko	26.49.99↔	Sonstige Plast Reko an Speicheldrüse o gang, sonstige
25.3x.50↔	Vollständige Pelviglossomandibulektomie, n.n.bez.	26.99.00↔	Sonstige Operation an Speicheldrüse und -gang, n.n.bez.
25.3x.51↔	Vollständige Pelviglossomekt, oh Rekonstruktion	26.99.10↔	Unterbindung des Ductus parotideus (Stenon-Gang)
25.3x.52↔	Vollständige Pelviglossomekt, Reko m lok Schleimhaut	26.99.20↔	Interventionelle Sialendoskopie, n.n.bez.
25.3x.53↔	Vollständige Pelviglossomekt, Reko m myokutanem Lp	26.99.21↔	Interventionelle Sialendoskopie mit Dilatation
25.3x.54↔	Vollst Pelviglossomekt, Reko m fr mikrovaskanast Tx	26.99.22↔	Interventionelle Sialendoskopie m Entf e Fk o Steines
25.3x.59↔	Vollständige Pelviglossomekt, m sonstiger Reko	26.99.23↔	Intrv Sialndskpie m intrdtklr Lthtrpsie u Entf v Frgmntn
25.4x.00↔	Radikale Glossektomie, n.n.bez.	26.99.24↔	Interventionelle Sialendoskopie mit Einsatz e Lasers
25.4x.10↔	Radikale Glossektomie, transoraler Zugang, n.n.bez.	26.99.29↔	Interventionelle Sialendoskopie, sonstige
25.4x.11↔	Rad Glossekt, transoraler Zugang, oh Rekonstruktion	26.99.99↔	Sonstige Operation an Speicheldrüse und -gang, sonstige
25.4x.12↔	Rad Glossekt, transoraler Zugang, Reko m lok Schleimh	27.0†↔	Drainage an Gesicht und Mundboden
25.4x.13↔	Rad Glossekt, transoraler Zugang, Reko m myokutanem Lp	27.1↔	Inzision am Gaumen
25.4x.14↔	Rd Glsskt, trnsr Zg, Rk m fr mkrvskulanst Tx	27.21.00↔	Biopsie am knöchernen Gaumen, n.n.bez.
25.4x.19↔	Rad Glossekt, transoraler Zugang, m sonstiger Reko	27.21.10↔	Geschlossene (Nadel-) Biopsie am knöchernen Gaumen
25.4x.20↔	Radikale Glossekt, transmandibularär Zugang, n.n.bez.	27.21.20↔	Offene Biopsie (mit Inzision) am knöchernen Gaumen
25.4x.21↔	Rad Glossekt, transmandibularär Zugang, oh Reko	27.21.99↔	Biopsie am knöchernen Gaumen, sonstige
25.4x.22↔	Rad Glossekt, transmand Zugang, Reko m lok Schleimh	27.22.00↔	Biopsie an Uvula und weichem Gaumen, n.n.bez.
25.4x.23↔	Rad Glossekt, transmand Zugang, Reko m myokutanem Lp	27.22.10↔	Geschlossene (Nadel-) Biopsie an Uvula und weichem Gaumen
25.4x.24↔	Rd Glsskt, trnsmd Zg, Rk m fr mkrvsknst Tx	27.22.20↔	Offene Biopsie (mit Inzision) an Uvula und weichem Gaumen
25.4x.29↔	Rad Glossekt, transmandibularär Zugang, m so Reko	27.22.99↔	Biopsie an Uvula und weichem Gaumen, sonstige
25.4x.30↔	Radikale Pelviglossektomie, transoraler Zugang, n.n.bez.	27.23.00↔	Biopsie an der Lippe, n.n.bez.
25.4x.31↔	Rad Pelviglekt, transoraler Zugang, oh Rekonstruktion	27.23.10↔	Geschlossene (Nadel-) Biopsie an der Lippe
25.4x.32↔	Rad Pelviglekt, transor Zugang, Reko m lok Schleimh	27.23.20↔	Offene Biopsie (mit Inzision) an der Lippe
25.4x.33↔	Rad Pelviglekt, transor Zugang, Reko m myokutanem Lp	27.23.99↔	Biopsie an der Lippe, sonstige
25.4x.34↔	Rd Pvlglkt, trnsr Zg, Rk m fr mkrvsknst Tx	27.24.00↔	Biops in d Mundhöhle, an nicht bez Struktur, n.n.bez.
25.4x.39↔	Rad Pelviglekt, transoraler Zugang, m sonstiger Reko	27.24.10↔	Gschl(Nd)Biops an Wngnschlh,Mndb u snst Strkt i d Mndhö
25.4x.40↔	Radikale Pelviglossektomie, transmandibularär Zugang, n.n.bez.	27.24.20↔	Off Biops(m Inzs) Wngnschlh,Mndb u snst Strkt i d Mndhö
25.4x.41↔	Rad Pelviglekt, transmandibularär Zugang, oh Reko	27.24.99↔	Biops in d Mundhöhle, an nicht bez Struktur, sonstige
25.4x.42↔	Rad Pelviglekt, transmand Zugang, Reko m lok Schleimh	27.31.00↔	Lok Exz o Destr von Läs o Gew a knöch Gaum, n.n.bez.
25.4x.43↔	Rad Pelviglekt, transmand Zugang, Reko m myokutanem Lp	27.31.10↔	Lokale Exzision von Läsion oder Gewebe am knöch Gaumen
25.4x.44↔	Rd Pvlglkt, trnsmd Zg, Rk m fr mkrvsknst Tx	27.31.20↔	Partielle Exzision von Läsion oder Gewebe am knöch Gaumen
25.4x.49↔	Rad Pelviglekt, transmandibularär Zugang, m so Reko	27.31.30↔	Destruktion von Läsion oder Gewebe am knöchernen Gaumen



27.31.99↔	Lok Exz o Destr von Läs o Gew a knöch Gaum, sonstige	27.69.99↔	Sonstige plastische Rekonstruktion am Gaumen, sonstige
27.32.00↔	Asgdhnt Exz o Dstr v Läs o Gw a knöch Gaum, n.n.bez.	27.71↔	Inzision an der Uvula
27.32.10↔	Totale transorale Exst von Läs oder Gew a knöch Gaum	27.72↔	Exzision an der Uvula
27.32.11↔	Rd trnsndblär Exz [EnblcRs] v Läs o Gw a knöch Gaum	27.73↔	Plastische Rekonstruktion an der Uvula
27.32.12↔	Rd trnsfzial Exz [EnblcRs] v Läs o Gw a knöch Gaum	27.79↔	Sonstige Operationen an der Uvula
27.32.99↔	Aisgedehnt Exz o Destr von Läs o Gew a knöch Gaum, so	27.92↔	Inzision an der Mundhöhle, nicht bezeichnete Struktur
27.42↔	Ausgedehnte Exzision einer Läsion an der Lippe	27.99↔	Sonstige Operationen in der Mundhöhle
27.43.00↔	Sonst Exzision von Läsion od Gewebe an der Lippe, n.n.bez.	28.0↔	Inzis und Drain an Tonsillen und peritons Strukturen
27.43.10↔	Sonstige Exz von Läs oder Gew an d Lippe, lokale Exz	28.2x.00↔	Tonsillektomie ohne Adenoidektomie, n.n.bez.
27.43.99↔	Sonst Exzision von Läsion oder Gewebe an der Lippe, sonst	28.2x.10↔	Part Res d Tonsille [Tonsillotomie] oh Adenoidekt
27.44.00↔	Radikale Exzision einer Läsion an der Lippe, n.n.bez.	28.2x.11↔	Total Tonsillektomie ohne Adenoidektomie
27.44.10↔	Radikale Exz e Läs an d Lip mit histografischer Kontr	28.2x.12↔	Abszess tonsillektomie
27.44.20↔	Rad Exz e Hautläs d Lip m Tx o Transp von Haut	28.2x.99↔	Tonsillektomie ohne Adenoidektomie, sonstige
27.44.99↔	Radikale Exzision einer Läsion an der Lippe, sonstige	28.3↔	Tonsillektomie mit Adenoidektomie
27.49.00↔	Sonstige Exzision in der Mundhöhle, n.n.bez.	28.4↔	Exzision eines Tonsillenrestes
27.49.10↔	Exzision an der Wange	28.5x.00↔	Exzision der Zungengrundtonsille, n.n.bez.
27.49.11↔	Exzision am Mundboden	28.5x.10↔	Exzision der Zungengrundtonsille, transoral
27.49.99↔	Sonstige Exzision in der Mundhöhle, sonstige	28.5x.11↔	Exzision der Zungengrundtonsille, durch Pharyngotomie
27.53↔	Verschluss einer Fistel im Mund	28.5x.99↔	Exzision der Zungengrundtonsille, sonstige
27.54.00↔	Plastische Rekonstruktion e (angeb) Lipsp, n.n.bez.	28.6↔	Adenoidektomie ohne Tonsillektomie
27.54.10↔	Lippenplastik einer (angeborenen) Lippenspalte	28.7x.00↔	Blutstillung nach Tonsillektomie u Adenoidektomie, n.n.bez.
27.54.11↔	Sekundäroperation einer (angeborenen) Lippenspalte	28.7x.10↔	Blutstillung nach Tonsillektomie
27.54.99↔	Plastische Rekonstruktion e (angeb) Lipsp, sonstige	28.7x.11↔	Blutstillung nach Adenoidektomie
27.55.00↔	Vollhauttransplantat an Lippe und Mund, n.n.bez.	28.7x.99↔	Blutstillung nach Tonsillektomie und Adenoidektomie, sonst
27.55.10↔	Kleinflächiges Vollhauttransplantat an Lippe und Mund	28.91↔	Entf e Fk von Tonsillen und Adenoid d Inzision
27.55.20↔	Großflächiges Vollhauttransplantat an Lippe und Mund	28.92↔	Exzision einer Läsion an Tonsillen und Adenoiden
27.55.99↔	Vollhauttransplantat an Lippe und Mund, sonstige	28.99↔	Sonstige Operationen an Tonsillen und Adenoiden
27.56.00↔	Sonstiges Hauttransplantat an Lippe und Mund, n.n.bez.	29.0↔	Pharyngotomie
27.56.10↔	Kleinflächiges Spalthauttransplantat an Lippe und Mund	29.12.00↔	Biopsie am Pharynx, n.n.bez.
27.56.20↔	Großflächiges Spalthauttransplantat an Lippe und Mund	29.12.10↔	Geschlossene (Nadel-) Biopsie am Pharynx
27.56.30↔	Kleinflächige heterologe Hauttransplantation an die Lippe	29.12.20↔	Offene Biopsie am Hypopharynx
27.56.40↔	Grossflächig heterologe Hauttransplantation an die Lippe	29.12.30↔	Offene Biopsie am Nasopharynx
27.56.50↔	Kleinflächige homologe Hauttransplantation an d Lippe	29.12.99↔	Biopsie am Pharynx, sonstige
27.56.60↔	Grossflächig homologe Hauttransplantation an die Lippe	29.2x.00↔	Exz von branch Zyste oder Rest d Kiempalt, n.n.bez.
27.56.99↔	Sonstiges Hauttransplantat an Lippe und Mund, sonstige	29.2x.10↔	Exzision einer laterale Halszyste
27.57.00↔	Anbr e gestielt oder fr Lp an Lip und Mund, n.n.bez.	29.2x.11↔	Exz von branch Zyste o Rest d Kiempalt als sek Eingr
27.57.10↔	Anbr e fr mikrovaskanast Transpl an Lip und Mund	29.2x.20↔	Operation an Kiemengangsresten, n.n.bez.
27.57.11↔	Anbringen eines gestielten Fernlappens an Lippe und Mund	29.2x.21↔	Operation an Kiemengangsresten, sekundärer Eingriff
27.57.99↔	Anbr e gestielt oder fr Lp an Lip und Mund, sonstige	29.2x.99↔	Exz von branch Zyste oder Rest d Kiempalt, sonstige
27.58↔	Rv e gstielt o fr Lp o fr Hauttrnsplntts an Lp u Mnd	29.31↔	Krikopharyngeale Myotomie
27.59.00↔	Sonst plastische Rekonstruktion an Lippe und Mund, n.n.bez.	29.32.00↔	Pharyngeale Divertikulektomie, n.n.bez.
27.59.10↔	Kleinfl temporäres HautRegenerationsgraft an d Lippe	29.32.10↔	Endoskopisches Diverticulostomie eines Zenker-Divertikels
27.59.11↔	Grossflächiges temporäres HautRegenergraft an d Lip	29.32.11↔	Divertikulektomie eines Zenker-Divertikels
27.59.20↔	Klfl Weichteildeckung d kult Keratinozyten an d Lippe	29.32.99↔	Pharyngeale Divertikulektomie, sonstige
27.59.21↔	Grofl Weichteildeckung d kult Keratinozyten an d Lippe	29.33.00↔	(Partielle) Pharyngektomie, n.n.bez.
27.59.30↔	Klfl temp Weichteildeckung d Komb mehr Verf an d Lip	29.33.10↔	Partielle Pharyngektomie, ohne Rekonstruktion
27.59.31↔	Grossflächige temp Weichtd d Komb mehr Verf an d Lip	29.33.11↔	Part Pharyngekt, Rekonstruktion m gestielt reg o Fernl
27.59.40↔	So Plast Reko an Lip und Mund m fr mikrovaskanast Tx	29.33.12↔	Part Pharyngekt, Reko m fr mikrovaskanast Tx
27.59.41↔	Sonstige Plast Reko an Lip und Mund m gestielt Fernl	29.33.20↔	Totale Pharyngekt, Reko m gestielt reg o Fernl
27.59.50↔	Lappenstieldurchtrennung nach Hautplastik an der Lippe	29.33.21↔	Tt Phryngkt, Rk m fr mkrvsknst Tx, fr Drmtr o Mgnhchzg
27.59.60↔	Einsetzen eines Gewebeexpanders an der Lippe	29.33.99↔	(Partielle) Pharyngektomie, sonstige
27.59.99↔	Sonst plastische Rekonstruktion an Lippe und Mund, sonst	29.39↔	Sonstige Exz oder Destr von Läsion oder Gew a Pharynx
27.61↔	Naht einer Rissverletzung am Gaumen	29.4x.00↔	Plastische Rekonstruktion am Pharynx, n.n.bez.
27.62.00↔	Korrektur einer Gaumenspalte, n.n.bez.	29.4x.10↔	Plast Reko a Phar, m lok Schleimhaut o fr Hautlap
27.62.10↔	Korrektur einer Gaumenspalte, Kieferplastik	29.4x.11↔	Plast Rekonstruktion a Phar, m gestielt myokutanen Lp
27.62.11↔	Korrektur einer Gaumenspalte, Kieferplastik mit Osteoplastik	29.4x.12↔	Plst Rk a Phar, m mkrvsk anstmsiertm Tx, Drmtr o Mgnhchzg
27.62.12↔	Primäre plastische Rekonstruktion am weichen Gaumen	29.4x.99↔	Plastische Rekonstruktion am Pharynx, sonstige
27.62.20↔	Korrektur einer Gaumenspalte, Sekundärop der Kieferspalte	29.51↔	Naht einer Risswunde am Pharynx
27.62.21↔	Sekund plast Rekonst am knöch Gaumen mit Knochrtrnspl	29.52↔	Exzision einer branchiogenen Fistel
27.62.22↔	Sekundäre plastische Rekonstruktion am weichen Gaumen	29.53↔	Verschluss einer anderen Pharynxfistel
27.62.99↔	Korrektur einer Gaumenspalte, sonstige	29.54↔	Lösung von Adhäsionen am Pharynx
27.63.00↔	Revision der Korrektur einer Gaumenspalte, n.n.bez.	29.59↔	Sonstige plastische Rekonstruktion am Pharynx
27.63.10↔	Revision der Korrektur einer Gaumenspalte, Kieferplastik	29.92↔	Durchtrennung des N. glossopharyngeus
27.63.11↔	Rev d Korr e Gaumenspalte, Kieferplastik m Osteopl	29.99↔	Sonstige Operation am Pharynx
27.63.20↔	Rv d Krr e Gaumnsplt, Skndärprtion d Kieferspilt	30.01↔	Marsupialisation einer Larynxzyste
27.63.99↔	Revision der Korrektur einer Gaumenspalte, sonstige	30.09.00↔	Sonstige Exz o Destr von Läs o Gew a Larynx, n.n.bez.
27.64↔	Einsetzen eines Gaumenimplantates	30.09.10↔	Exz o Destr von Läs o Gew a Larynx ohne Thyreotomie
27.69.00↔	Sonstige plastische Rekonstruktion am Gaumen, n.n.bez.	30.09.11↔	Dekortikation / Stripping einer Stimmlippe, ohne Thyreotomie
27.69.10↔	Plastische Rekonstruktion am weichen Gaumen	30.09.20↔	Exz o Destr von Läs o Gew a Larynx, d Thyreotomie
27.69.11↔	Plastische Rekonstruktion am knöchernen Gaumen	30.09.21↔	Dekortikation / Stripping e Stimmlippe, durch Thyreotomie

30.09.99↔	Sonstige Exz o Destr von Läs o Gew a Larynx, sonstige	31.69.41↔	Plastische Rekonstruktion des Larynx
30.1x.00↔	Hemilaryngektomie, n.n.bez.	31.69.42↔	Plastische Rekonstruktion einer Stimmrinne
30.1x.10↔	Hemilaryngektomie, supraglottisch horizontal	31.69.99↔	Sonstige plastische Rekonstruktion am Larynx, sonstige
30.1x.11↔	Hemilaryngektomie, supraglottisch mit Zungengrundresektion	31.71↔	Naht einer Rissverletzung an der Trachea
30.1x.99↔	Hemilaryngektomie, sonstige	31.72↔	Verschluss einer äusseren trachealen Fistel
30.21↔	Epiglottidektomie	31.73↔	Verschluss einer anderen trachealen Fistel
30.22.00↔	Chordektomie, n.n.bez.	31.74↔	Revision einer Tracheostomie
30.22.10↔	Chordektomie, endolaryngeal	31.75↔	Rekonstruktion d Trachea und Konstr e künstl Larynx
30.22.11↔	Chordektomie, durch Thyreotomie	31.79.00↔	Sonstige Plast Rekonstruktion an d Trachea, n.n.bez.
30.22.99↔	Chordektomie, sonstige	31.79.10↔	Erweiterungsplastik eines Tracheostoma
30.29.00↔	Sonstige partielle Laryngektomie, n.n.bez.	31.79.11↔	Plastische Rekonstruktion (Tracheatransplantation)
30.29.10↔	Cricohyoidoepiglottopexy (CHEP)	31.79.12↔	Tracheopexie
30.29.11↔	Cricohyoidopexy (CHP)	31.79.13↔	End-zu-End-Anastomose der Trachea (bei Ruptur)
30.29.20↔	Partielle Larynx-Pharynx-Resektion	31.79.14↔	Cricotracheale Resektion
30.29.21↔	Partielle Laryngektomie frontale (Huet)	31.79.15↔	Sonstige (Plast) Reko an d Trachea b Trachealstenose
30.29.22↔	Partielle Laryngektomie frontolaterale (Leroux-Robert)	31.79.99↔	Sonst plastische Rekonstruktion an der Trachea, sonst
30.29.30↔	Arytenoidektomie	31.91↔	Durchtrennung des N. laryngeus
30.29.99↔	Sonstige partielle Laryngektomie, sonstige	31.92↔	Lösung von Adhäsionen an Trachea oder Larynx
30.3x.00↔	Vollständige Laryngektomie, n.n.bez.	31.98↔	Sonstige Operationen am Larynx
30.3x.10↔	Vollständige Laryngektomie, ohne Rekonstruktion	31.99↔	Sonstige Operationen an der Trachea
30.3x.11↔	Vollständige Laryekt, Rekonstruktion m lok Schleimhaut	32.01.00↔	Endosk Exz o Destr von Läs o Gew an e Bronch, n.n.bez.
30.3x.12↔	Vollständige Laryekt, Reko m Ni vaskularisiertem Tx	32.01.10↔	Endsk Exz o Dstr v Läs o Gw an e Brnch,brnch Phtdyn Thr
30.3x.13↔	Vollständige Laryekt, Rekonstruktion m gestielt reg Lp	32.01.11↔	Endsk Exz o Dstr v Läs o Gw an Brnch,brnch ArgnBeamr Thr
30.3x.14↔	Vollständige Laryekt, Rekonstruktion m gestielt Fernl	32.01.12↔	Endsk Exz o Dstr v Läs o Gw an e Brnch, brnch Lsr Thr
30.3x.15↔	Vollständige Laryekt, Reko m fr mikrovaskanast Tx	32.01.99↔	Endosk Exz o Destr von Läs o Gew an e Bronch, sonstige
30.3x.16↔	Vollständige Laryekt, Rekonstruktion mit fr Darmtr	32.09.00↔	So Lok Exz o Destr von Läs o Gew an e Bronch, n.n.bez.
30.3x.17↔	Vollständige Laryngektomie, Rekonstruktion mit Magenhochzug	32.09.10↔	So Lok Exz o Destr v Läs o Gew an e Bronch, d Thorakot
30.3x.19↔	Vollständige Laryngektomie, sonstige Rekonstruktion	32.09.20↔	S Lk Exz o Dstr v Läs o Gw an e Brnch, d Thrkskpie
30.3x.99↔	Vollständige Laryngektomie, sonstige	32.09.99↔	So Lok Exz o Destr von Läs o Gew an e Bronch, so
30.4x.00↔	Radikale Laryngektomie, n.n.bez.	32.1x.00↔	Sonstige Exzision an einem Bronchus, n.n.bez.
30.4x.10↔	Radikale Laryngektomie, mit Pharyngektomie, oh Rekonstrukt	32.1x.10↔	Sonst Exzision an einem Bronchus, Bifurkationsresektion
30.4x.11↔	Rad Laryekt, m Pharyngekt, Reko m lok Schleimhaut	32.1x.20↔	So Exz an e Bronch, Rev e Bronchusstumpfinsuffizienz
30.4x.12↔	Rad Laryekt, m Pharyngekt, Reko m Ni vaskul Tx	32.1x.99↔	Sonstige Exzision an einem Bronchus, sonstige
30.4x.13↔	Rad Laryekt, m Pharyngekt, Reko m gestielt reg Lp	32.20↔	Thorakoskop Exzision von Läsion oder Gewebe an der Lunge
30.4x.14↔	Rad Laryekt, m Pharyngekt, Reko m gestielt Lp	32.21↔	Plikatur einer Emphysemlase
30.4x.15↔	Rad Laryekt, m Pharyngekt, Reko m fr mikrovaskanast Tx	32.22↔	Chirurgische Lungenvolumenreduktion
30.4x.16↔	Rad Laryekt, m Pharyngekt, Rekonstruktion m fr Darmtr	32.23↔	Offene Exzision von Läsion oder Gewebe an der Lunge
30.4x.17↔	Rad Laryekt, m Pharyngekt, Reko m Magenhochzug	32.24↔	Perkutane Exzision von Läsion oder Gewebe an der Lunge
30.4x.19↔	Rad Laryekt, m Pharyngekt, sonstige Rekonstruktion	32.25↔	Thorakoskop Ablation von Läsion oder Gewebe an der Lunge
30.4x.20↔	Rad Laryekt, m Pharyngekt und Schilddres, oh Reko	32.26↔	Sonstige und ni näh bez Exz von Läs oder Gew an d Lu
30.4x.21↔	Rd Lrykt, m Phryngkt u Schlddrs, Rk m lk Schleimh	32.28↔	Endosk Exz oder Destr von Läsion oder Gew an d Lunge
30.4x.22↔	Rd Lrykt, m Phryngkt u Schlddrs, Rk m N vskl Tx	32.29↔	Sonstige Lok Exz oder Destr von Läs oder Gew an d Lu
30.4x.23↔	Rd Lrykt, m Phryngkt u Schlddrs, Rk m gstielt rg Lp	32.30↔	Thorakoskopische Segmentresektion der Lunge
30.4x.24↔	Rd Lrykt, m Phryngkt u Schlddrs, Rk m gstielt Lp	32.39↔	Sonst und nicht näher bez Segmentresektion der Lunge
30.4x.25↔	Rd Lrykt, m Phryngkt u Schlddrs, Rk m fr mkrvsknst Tx	32.41.00↔	Thorakoskopische Lobektomie an der Lunge, n.n.bez.
30.4x.26↔	Rd Lrykt, m Phryngkt u Schlddrs, Rk m fr Darmtr	32.41.10↔	Lbkt an d L, thrksk, oh Ang e rd Lymphkt, n.n.bez.
30.4x.27↔	Rd Lrykt, m Phryngkt u Schlddrs, Rk m Mgnhchzg	32.41.11↔	Lbkt an d L,thrksk,oh Ang rd Lymphkt,oh brnchpl o angiopl Erw
30.4x.29↔	Rad Laryekt, m Pharyngekt und Schilddres, so Reko	32.41.12↔	Lbkt an d L, thrksk, oh Ang e rd Lymphkt, m brnchpl Erw
30.4x.99↔	Radikale Laryngektomie, sonstige	32.41.13↔	Lbkt an d L, thrksk, oh Ang e rd Lymphkt, m angiopl Erw
31.1↔	Temporäre Tracheostomie	32.41.14↔	Lbkt an d L,thrksk,oh Ang rd Lymphkt,m brnchpl u angiopl Erw
31.21↔	Mediastinale Tracheostomie	32.41.19↔	Lobekt an d Lu, thoraksk, oh Ang e rad Lymphkt, so
31.29↔	Sonstige permanente Tracheostomie	32.41.20↔	Lobekt an d Lu, thoraksk, m radik Lymphkt, n.n.bez.
31.3↔	Sonstige Inzisionen an Larynx und Trachea	32.42.00↔	Lobektomie an der Lunge, offen chirurgisch, n.n.bez.
31.41↔	Tracheoskopie durch ein künstliches Stoma	32.42.10↔	Lbkt an d L, offn chr, oh Ang e rd Lymphkt, n.n.bez.
31.44↔	Geschlossene [endoskopische] Biopsie an der Trachea	32.42.11↔	Lbkt an d L,offn chr,oh Ang rd Lymphkt,oh brnchpl o angiopl Erw
31.45↔	Offene Biopsie an Larynx oder Trachea	32.42.12↔	Lbkt an d L,offn chr,oh Ang e rd Lymphkt,m brnchpl Erw
31.61↔	Naht einer Rissverletzung am Larynx	32.42.13↔	Lbkt an d L,offn chr,oh Ang e rd Lymphkt,m angiopl Erw
31.62↔	Verschluss einer Larynxfistel	32.42.14↔	Lbkt an d L,offn chr,oh Ang rd Lymphkt,m brnchpl u angiopl Erw
31.63↔	Revision einer Laryngostomie	32.42.19↔	Lobekt an d Lu, offen chir, oh Ang e rad Lymphkt, so
31.64↔	Versorgung einer Larynxfraktur	32.42.20↔	Lobekt an d Lu, offen chir, m radik Lymphkt, n.n.bez.
31.69.00↔	Sonstige plastische Rekonstruktion am Larynx, n.n.bez.	32.42.21↔	Lbkt an d L,offn chr,m rdk Lymphkt,oh brnchpl o angiopl Erw
31.69.10↔	Laryngoplastik, n.n.bez.	32.42.22↔	Lbkt an d L, offn chr, m rdk Lymphkt, m brnchpl Erw
31.69.11↔	Medialisierung Laryngoplastik, n.n.bez.	32.42.23↔	Lbkt an d L, offn chr, m rdk Lymphkt, m angiopl Erw
31.69.12↔	Medialisierung Laryngoplastik, Thyroplastik Typ I	32.42.24↔	Lbkt an d L,offn chr,m rdk Lymphkt,m brnchpl u angiopl Erw
31.69.13↔	Medialisierung Laryngoplastik durch Injektion	32.42.29↔	Lobekt an d Lu, offen chir, m radik Lymphkt, sonstige
31.69.14↔	Medialisierung Laryngoplastik, externer Zugang	32.42.30↔	Lobektomie an der Lunge, erweitert
31.69.20↔	Erweiterungsplastik der Glottis (endolaryngeal)	32.42.40↔	Lobektomie an der Lunge, Bilobektomie, n.n.bez.
31.69.30↔	Cricothyroidopexie	32.42.41↔	Lobekt an d Lu, Bilobekt, ohne bronchopl o angiopl Erw
31.69.31↔	Arytenoidopexie	32.42.42↔	Lobektomie an d Lunge, Bilobekt, mit bronchopl Erw
31.69.40↔	Konstruktion / Revision einer Neoglottis	32.42.43↔	Lobektomie an d Lunge, Bilobekt, mit angiopl Erw

32.42.44↔	Lobekt an d Lu, Bilobekt, m bronchopl und angiopl Erw	33.71.11↔	Endoskopisches Einsetzen von Bronchialventil(en), ein Ventil
32.42.49↔	Lobektomie an der Lunge, Bilobektomie, sonstige	33.71.12↔	Endosk Einsetzen von Bronchialventil(en), zwei Ventile
32.42.99↔	Lobektomie an der Lunge, offen chirurgisch, sonstige	33.71.13↔	Endosk Einsetzen von Bronchialventil(en), drei Ventile
32.49↔	Sonstige Lobektomie an der Lunge	33.71.14↔	Endosk Einsetzen von Bronchialventil(en), vier Ventile
32.50↔	Thorakoskopische Pneumonektomie	33.71.15↔	End Einsetz von Bronchialventil(en), 5 u mehr Ventile
32.59↔	Exzision der Lunge, n.n.bez.	33.71.20↔	Endoskopisches Ers von Bronchialventil(en), n.n.bez.
32.6↔	Radikale Dissektion von Thoraxstrukturen	33.71.21↔	Endoskopisches Ers von Bronchialventil(en), ein Ventil
32.9↔	Sonstige Exzision an der Lunge	33.71.22↔	Endoskopisches Ers von Bronchialventil(en), zwei Ventile
33.0↔	Inzision an einem Bronchus	33.71.23↔	Endoskopisches Ers von Bronchialventil(en), drei Ventile
33.1↔	Inzision an der Lunge	33.71.24↔	Endoskopisches Ers von Bronchialventil(en), vier Ventile
33.20↔	Thorakoskopische Lungenbiopsie	33.71.25↔	End Ersetz von Bronchialventil(en), 5 und mehr Ventile
33.24.00‡↔	Geschlossene [endoskopische] Bronchusbiopsie, n.n.bez.	33.71.99↔	End Einsetz o Ersetz von Bronchialventil(en), sonstige
33.24.10‡↔	Bmchskp (fbrpt) (strr) m Bürst z Skrt o Prbnntnhm	33.79↔	End Einsetz von So Bronchialvorrichtung o Substanz
33.24.11‡↔	Bmchskp (fbrpt) (strr) m brnchoalveolär Lvlg	33.92↔	Ligatur eines Bronchus
33.24.12‡↔	Bronchskop (fiberopt) (starr) m Bürstenzytologie d Lu	33.98↔	Sonstige Operationen an einem Bronchus
33.24.13‡↔	Bmchskp (fbrpt) (strr) m Exzisions (Zngn) Biops	33.99↔	Sonstige Operationen an der Lunge
33.24.14‡↔	Bmchskp (fbrpt) (strr) m trnsbrnch Ndsprtion	34.02↔	Probethorakotomie
33.24.15‡↔	Bmchskp m Endbr Ults EBUS Bmchsk m trnsbrnch Ndsprtion	34.03↔	Rethorakotomie
33.24.99‡↔	Geschlossene [endoskopische] Bronchusbiopsie, sonstige	34.04‡↔	Pleuraldrainage (Einsetz e interkost Kath zur Drain)
33.25↔	Offene Bronchusbiopsie	34.1↔	Inzision des Mediastinums
33.26.00‡↔	Geschlossene [perkutane] [Nadel-] Lungenbiopsie, n.n.bez.	34.20↔	Thorakoskopische Pleurabiopsie
33.26.10‡↔	Transthorakale Lungenbiopsie ( TTL), n.n.bez.	34.21.00↔	Transpleurale Thorakoskopie, n.n.bez.
33.26.11‡↔	Transthorakale Lungenbiopsie ( TTL), mit Feinnadelaspiration	34.21.10↔	Transpleurale Thorakoskopie, Ersteingriff
33.26.12‡↔	Transtho Lungenbiop ( TTL), m Stanzbiop oh Clipmark	34.21.20↔	Transpleurale Thorakoskopie, Reeingriff
33.26.13‡↔	Transtho Lungenbiop ( TTL), m Stanzbiop m Clipmark	34.21.99↔	Transpleurale Thorakoskopie, sonstige
33.26.19‡↔	Transthorakale Lungenbiopsie ( TTL), sonstige	34.22↔	Mediastinoskopie
33.26.99‡↔	Geschlossene [perkutane] [Nadel-] Lungenbiopsie, sonst	34.23.00↔	Biopsie an der Brustwand, n.n.bez.
33.27‡↔	Geschlossene endoskopische Lungenbiopsie	34.23.10↔	Geschlossene (Nadel-) Biopsie an der Brustwand
33.28↔	Offene Lungenbiopsie	34.23.20↔	Offene Biopsie an der Brustwand
33.31↔	Destruktion des N. phrenicus für Lungenkollaps	34.23.99↔	Biopsie an der Brustwand, sonstige
33.33↔	Pneumoperitoneum für Lungenkollaps	34.26↔	Offene Biopsie am Mediastinum
33.34.00↔	Thorakoplastik, n.n.bez.	34.27.00↔	Biopsie am Zwerchfell, n.n.bez.
33.34.10↔	Thorakoplastik, partiell	34.27.10↔	Geschlossene (Nadel-) Biopsie am Zwerchfell
33.34.20↔	Thorakoplastik, komplett	34.27.20↔	Offene Biopsie am Zwerchfell
33.34.99↔	Thorakoplastik, sonstige	34.27.99↔	Biopsie am Zwerchfell, sonstige
33.39↔	Sonstiger chirurgischer Lungenkollaps	34.3x.00↔	Exz oder Destr von Läs oder Gew d Mdst, n.n.bez.
33.41↔	Naht eines Bronchusrisses	34.3x.10↔	Exzision von Läsion oder Gewebe des Mediastinums
33.42↔	Verschluss einer Bronchusfistel	34.3x.20↔	Resektion von Läsion oder Gewebe des Mediastinums, n.n.bez.
33.43↔	Verschluss einer Lungenverletzung	34.3x.21↔	Res von Läs o Gew d Mdst, oh Res an mediast Organen
33.48.00↔	So und Plast Rekonstruktionen an e Bronch, n.n.bez.	34.3x.22↔	Rs v Läs o Gw d Mdst, m Lngnrs o Brstwndteilrsktion
33.48.10↔	Plst Dckng brnchialr Anstmsn u Näht, n.n.bz.	34.3x.23↔	Resektion von Läs o Gew d Mdst, m Perikardtres
33.48.11↔	Plst Dckng brnchialr Anstmsn u Näht, m Omntm mjs	34.3x.24↔	Resektion von Läs o Gew d Mdst, m prothetischem GefErs
33.48.12↔	Plst Dckng brnchialr Anstmsn u Näht, m MTrnsp	34.3x.25↔	Resektion von Läs o Gew d Mdst, m Lungenres und GefErs
33.48.13↔	Plast Deckung bronchialer Anastomosen u Nähte, m Perik	34.3x.26↔	Res von Läs o Gew d Mdst, m Lungenres und Perikardtres
33.48.14↔	Plst Dckng brnchialr Anstmsn u Näht, m Zwrfch	34.3x.27↔	Res von Läs o Gew d Mdst, m Perikardtres und GefErs
33.48.15↔	Plst Dckng brnchialr Anstmsn u Näht, m Vn azygs	34.3x.28↔	Rs v Läs o Gw d Mdst, m Lngn u Prkrdrts u GfErs
33.48.16↔	Plast Deckung bronchialer Anastomosen u Nähte, m Pleur	34.3x.29↔	Resektion von Läsion oder Gewebe des Mediastinums, sonst
33.48.17↔	Plst Dckng brnchialr Anstmsn u Näht, m prkrdialm Ftt	34.3x.30↔	Destruktion von Läsion oder Gewebe des Mediastinums
33.48.19↔	Plast Deckung bronchialer Anastomosen und Nähte, So	34.3x.99↔	Exz oder Destr von Läs oder Gew d Mdst, sonstige
33.48.99↔	So und Plast Rekonstruktionen an e Bronch, So	34.4x.00↔	Exzision oder Destr einer Läsion an d Bruw, n.n.bez.
33.49.00↔	Sonstige und Plast Rekonstruktion an d Lu, n.n.bez.	34.4x.10↔	Exzision einer Läsion an der Brustwand
33.49.10↔	Plst Dckng intrthr vsk Anstmsn u Näht, n.n.bz.	34.4x.20↔	Teilresektion einer Läsion an der Brustwand, n.n.bez.
33.49.11↔	Plst Dckng intrthr vsk Anstmsn u Näht, m Omntm mjs	34.4x.21↔	Teilresektion e Läsion an der Brustwand, ohne Rekonstruktion
33.49.12↔	Plst Dckng intrthr vsk Anstmsn u Näht, m MTrnsp	34.4x.22↔	Teilresektion e Läsion an der Brustwand, mit Rekonstruktion
33.49.13↔	Plst Dckng intrthr vsk Anstmsn u Näht, m Prk	34.4x.30↔	Rs e Läs an d Brw, kmplt Rs d Strnms, n.n.bz.
33.49.14↔	Plst Dckng intrthr vsk Anstmsn u Näht, m Zwrfch	34.4x.31↔	Res e Läs an d Bruw, komplette Res d Sternums, oh Reko
33.49.15↔	Plst Dckng intrthr vsk Anstmsn u Näht, m Vn azygs	34.4x.32↔	Res e Läs an d Bruw, komplette Res d Sternums, m Reko
33.49.16↔	Plst Dckng intrthr vsk Anstmsn u Näht, m Pleur	34.4x.40↔	Destruktion einer Läsion an der Brustwand
33.49.17↔	Plst Dckng intrthr vsk Anstmsn u Näht, m prkrdialm Ftt	34.4x.99↔	Exzision oder Destr einer Läsion an d Bruw, sonstige
33.49.19↔	Plast Deckung intrathor vask Anastomosen u Nähte, so	34.51↔	Dekortikation der Lunge
33.49.99↔	Sonstige und Plast Rekonstruktion an d Lu, sonstige	34.52↔	Thorakoskopische Dekortikation der Lunge
33.50↔	Lungentransplantation, n.n.bez.	34.59.00↔	Sonstige Exzision an der Pleura, n.n.bez.
33.51↔	Einseitige Lungentransplantation	34.59.10↔	Sonst Exzision an der Pleura, thorakoskopische Pleurektomie
33.52↔	Beidseitige Lungentransplantation	34.59.20↔	Sonst Exzision an der Pleura, offen chirurgische Pleurektomie
33.53↔	LungenRetx während dess stationären Aufnh	34.59.99↔	Sonstige Exzision an der Pleura, sonstige
33.6x.00↔	Kombinierte Herz-Lungentransplantation, n.n.bez.	34.6x.00↔	Pleurodese, n.n.bez.
33.6x.10↔	Komb HerzLungenRetx während dess stationären Aufnh	34.6x.11↔	Pleurodese, offen chirurgisch, ohne Dekortikation
33.6x.99↔	Kombinierte Herz-Lungentransplantation, sonstige	34.6x.12↔	Pleurodese, offen chirurgisch, mit Dekortikation
33.71.00↔	End Einsetz o Ersetz von Bronchialventil(en), n.n.bez.	34.6x.19↔	Pleurodese, offen chirurgisch, sonstige
33.71.10↔	Endoskopisches Einsetzen von Bronchialventil(en), n.n.bez.	34.6x.20↔	Pleurodese, thorakoskopisch, n.n.bez.

34.6x.21↔	Pleurodese, thorakoskopisch, ohne Dekortikation	35.21.11↔	Aorklapers m Graft selbexp Bioproth, nahtfrei, off chir
34.6x.22↔	Pleurodese, thorakoskopisch, mit Dekortikation	35.21.20↔	Implant e klappentragenden Gefprothese, biol Aortklapp
34.6x.29↔	Pleurodese, thorakoskopisch, sonstige	35.21.99↔	Aortenklappenersatz mit Graft, sonstige
34.6x.99↔	Pleurodese, sonstige	35.22.00↔	Sonstiger Aortenklappenersatz, n.n.bez.
34.71↔	Naht einer Brustwandverletzung	35.22.10↔	Minimal-invasive Implantation einer Aortenklappe, n.n.bez.
34.72↔	Verschluss einer Thorakostomie	35.22.11↔	Minimal-invasive Implantation e Aortenklappe, transapikal
34.73↔	Verschluss anderer Thoraxfisteln	35.22.19↔	Minimal-invasive Implantation einer Aortenklappe, sonst
34.74↔	Korrektur einer Brustwanddeformität	35.22.20↔	Aortenklappenersatz durch Autotransplant [Ross-Operation]
34.79.00↔	Sonst plastische Rekonstruktion an der Brustwand, n.n.bez.	35.22.30↔	Implant e klappentr Gefprothese, mechanische Aortklapp
34.79.10↔	S Plst Rk an d Brw, sk Vrschl e Thrkt, n.n.bz.	35.22.99↔	Sonstiger Aortenklappenersatz, sonstige
34.79.11↔	S Plst Rk an d Brw, sk Vrschl e Thrkt, d Drht	35.23↔	Mitralklappenersatz mit Graft
34.79.12↔	So Plast Reko an d Bruw, sek Verschl e Thorakot, d PI	35.24↔	Sonstiger Mitralklappenersatz
34.79.19↔	So Plast Reko an d Bruw, sek Verschluss e Thorakot, so	35.25.00↔	Pulmonalklappenersatz mit Graft, n.n.bez.
34.79.20↔	So Plast Reko an d Bruw, Stab, offen chir, n.n.bez.	35.25.10↔	Pulmonalklappenersatz mit Graft, Bioprothese
34.79.21↔	So Plast Reko an d Bruw, Stab, offen chir, d Draht	35.25.20↔	Implant e klappentr Gefprothese, biol Pulmonalklappe
34.79.22↔	So Plast Reko an d Bruw, Stab, offen chir, d PI	35.25.99↔	Pulmonalklappenersatz mit Graft, sonstige
34.79.29↔	So Plast Reko an d Bruw, Stab, offen chir, so	35.26.00↔	Sonstiger Pulmonalklappenersatz, n.n.bez.
34.79.30↔	S Plst Rk an d Brw, off Rp e Strmmfrkr, n.n.bz.	35.26.10↔	Minimal-invasive Implantation einer Pulmonalklappe, n.n.bez.
34.79.31↔	S Plst Rk an d Brw, off Rp e Strmmfrkr, d Drht	35.26.19↔	Minimal-invasive Implantation einer Pulmonalklappe, sonst
34.79.32↔	S Plst Rk an d Brw, off Rp e Strmmfrkr, d PI	35.26.20↔	Implant e klappentr Gefprothese, Mech Pulmonalklappe
34.79.39↔	So Plast Reko an d Bruw, off Rep e Sternumfraktur, So	35.26.99↔	Sonstiger Pulmonalklappenersatz, sonstige
34.79.40↔	So Plast Reko an d Bruw, Knochenplastik und Knochtx	35.27↔	Trikuspidalklappenersatz mit Graft
34.79.99↔	Sonst plastische Rekonstruktion an der Brustwand, sonst	35.28↔	Sonstiger Trikuspidalklappenersatz
34.81↔	Exzision von Läsion oder Gewebe am Zwerchfell	35.29.00↔	Herzklappenersatz, sonstige Klappe, n.n.bez.
34.82↔	Naht eines Zwerchfellrisses	35.29.10↔	Ers d AVKlappe b kongenitalen Klappenanomalien d Herz
34.83↔	Verschluss einer Zwerchfellfistel	35.29.20↔	Ers d TruncusKlap b kongenitalen Klappanom d Herz
34.84↔	Sonstige plastische Rekonstruktion am Zwerchfell	35.29.99↔	Herzklappenersatz, sonstige Klappe, sonstige
34.85↔	Implantation eines Zwerchfellschrittmachers	35.31↔	Papillarmuskeloperation
34.89.00↔	Sonstige Operationen am Zwerchfell, n.n.bez.	35.32↔	Sehnenfaden-Operation
34.89.10↔	Sonstige Op a Zwerchfell, Inzis (Zwerchfellsplaltung)	35.33.00↔	Anuloplastik, n.n.bez.
34.89.99↔	Sonstige Operationen am Zwerchfell, sonstige	35.33.10↔	Anuloplastik der Mitralklappe, n.n.bez.
34.92.00‡↔	Intrapleurale Injektion, n.n.bez.	35.33.11↔	Anuloplastik der Mitralklappe, offen
34.92.21‡↔	Intrapleurale Injektion, Pleurodese	35.33.19↔	Anuloplastik der Mitralklappe, sonstige
34.92.22‡↔	Chemische Pleurodese	35.33.20↔	Anuloplastik der Pulmonalklappe, n.n.bez.
34.92.99‡↔	Intrapleurale Injektion, sonstige	35.33.21↔	Anuloplastik der Pulmonalklappe, offen
34.93↔	Plastische Rekonstruktion an der Pleura	35.33.29↔	Anuloplastik der Pulmonalklappe, sonstige
34.99.00↔	Sonstige Operationen am Thorax, n.n.bez.	35.33.30↔	Anuloplastik der Trikuspidalklappe, n.n.bez.
34.99.10↔	Entnahme von Rippenknorpel als Transplantat	35.33.31↔	Anuloplastik der Trikuspidalklappe, offen
34.99.99↔	Sonstige Operationen am Thorax, sonstige	35.33.39↔	Anuloplastik der Trikuspidalklappe, sonstige
35.00↔	Valvulotomie am geschlossenen Herzen, Klappe nicht bez	35.33.99↔	Anuloplastik, sonstige
35.01↔	Valvulotomie am geschlossenen Herzen, Aortenklappe	35.34↔	Infundibulektomie
35.02↔	Valvulotomie am geschlossenen Herzen, Mitralklappe	35.35.00↔	Operationen an den Trabeculae carneae cordis, n.n.bez.
35.03↔	Valvulotomie am geschlossenen Herzen, Pulmonalklappe	35.35.10↔	Subvalvuläre fibröse o muskuläre Res an d Aortklapp
35.04↔	Valvulotomie am geschlossenen Herzen, Trikuspidalklappe	35.35.99↔	Operationen an den Trabeculae carneae cordis, sonstige
35.10↔	Valvuloplastik a offenen Herz, ohne Ers, Klap Ni bez	35.39.00↔	Op an and an d Herzkl angrenz Strukturen, n.n.bez.
35.11.00↔	Valvplast d Aortklapp a off Herz, oh Ers, n.n.bez.	35.39.10↔	Supravalvuläre Resektion, Herzklappe, n.n.bez.
35.11.10↔	Valvulotomie der Aortenklappe am offenen Herzen	35.39.11↔	Supravalvuläre Resektion, Aortenklappe
35.11.20↔	Rk d Artklpp a off Hr, oh Ers, b kng Klppnm d Hr	35.39.12↔	Supravalvuläre Resektion, Pulmonalklappe
35.11.99↔	Valvuloplastik d Aortklapp a off Herz, oh Ers, So	35.39.19↔	Supravalvuläre Resektion, sonstige Herzklappe
35.12.00↔	Valvplast d Mitralkl a off Herz, oh Ers, n.n.bez.	35.39.99↔	Op an and an d Herzkl angrenz Strukturen, sonstige
35.12.10↔	Valvulotomie der Mitralklappe am offenen Herzen	35.41.00↔	Vergrosserung e bestehenden Vorhofseptumdefektes, n.n.bez.
35.12.11↔	Segelrekonstruktion der Mitralklappe am offenen Herzen	35.41.10↔	Vergrosserung e besteh Vorhofseptumdefektes, off Tech
35.12.20↔	Rk d Mitrkl a off Hr, oh Ers, b kng Klppnm d Hr	35.41.20↔	Vergross e besteh Vorhofseptumdefektes, geschl Tech
35.12.99↔	Valvuloplastik d Mitralkl a off Herz, oh Ers, sonstige	35.41.99↔	Vergrosserung e bestehenden Vorhofseptumdefektes, sonst
35.13.00↔	Valvplast d Pulmklapp a off Herz, oh Ers, n.n.bez.	35.42.00↔	Bildung von Herzseptumdefekten, n.n.bez.
35.13.10↔	Valvulotomie der Pulmonalklappe am offenen Herzen	35.42.10↔	Bildung von Herzseptumdefekten, offene Technik
35.13.20↔	Rk d Plmklpp a off Hr, oh Ers, b kng Klppnm d Hr	35.42.20↔	Bildung von Herzseptumdefekten, geschlossene Technik
35.13.99↔	Valvuloplastik d Pulmklapp a off Herz, oh Ers, so	35.42.99↔	Bildung von Herzseptumdefekten, sonstige
35.14.00↔	Valvplast d Trikusklap a off Herz, oh Ers, n.n.bez.	35.43.00↔	Vergross e besteh Ventrikelseptumdefektes, n.n.bez.
35.14.10↔	Valvulotomie der Trikuspidalklappe am offenen Herzen	35.43.10↔	Vergross e besteh Ventrikelseptumdefektes, off Tech
35.14.11↔	Segelrekonstruktion der Trikuspidalklappe am offenen Herzen	35.43.20↔	Vergross e besteh Ventrikelseptumdefektes, geschl Tech
35.14.20↔	Rk d Trksklp a off Hr, oh Ers, b kng Klppnm d Hr	35.43.99↔	Vergrosserung e besteh Ventrikelseptumdefektes, so
35.14.99↔	Valvuloplastik d Trikusklap a off Herz, oh Ers, so	35.50↔	Korrektur von nicht näher bez Herzseptdef mit Prothese
35.19.00↔	Valvuloplastik a off Herz, oh Ers, So Klap, n.n.bez.	35.51↔	Korr e Vorhofseptumdefektes m Prothese, offene Technik
35.19.10↔	Rk e AVKlp a off Hr, oh Ers, b kng Klppnm d Hr	35.53↔	Korr e Ventrikelseptumdefektes m Prothese, off Zugang
35.19.11↔	Rk e Trmsklpp a off Hr, oh Ers, b kng Klppnm d Hr	35.54↔	Korrektur von Endokardkissendefekten (AV-Kanal) mit Prothese
35.19.99↔	Valvuloplastik a off Herz, oh Ers, So Klap, So	35.55↔	Korr e Ventrikelseptumdefektes m Prothese, geschlossen
35.20↔	Herzklappenersatz, Klappe nicht bezeichnet	35.60↔	Korrektur e nicht bez Herzseptumdefektes mit BioGraft
35.21.00↔	Aortenklappenersatz mit Graft, n.n.bez.	35.61↔	Korrektur eines Vorhofseptumdefektes mit Bio-Graft
35.21.10↔	Aortenklappenersatz mit Graft, Bioprothese	35.62↔	Korrektur eines Ventrikelseptumdefektes mit Bio-Graft

35.63↔	Korr von Endokardkissendefekten (AV-Kanal) mit Bio-Graft	36.12.12↔	(Aorto)koro Byp an 2 Korart, d minimalinvasive Technik
35.70↔	Sonstige Ni näh bez Korr von Ni näh bez Herzseptdef	36.12.19↔	(Aorto)koro (Aorto)koro Byp an 2 Korart, So Technik
35.71↔	Sonstige nicht näher bez Korr e Vorhofseptumdefektes	36.12.99↔	(Aorto)koronarer Bypass an zwei Koronararterien, sonst
35.72.00↔	Korrektur eines Ventrikelseptumdefektes, n.n.bez.	36.13.00↔	(Aorto)koronarer Bypass an drei Koronararterien, n.n.bez.
35.72.10↔	Verschluss eines erworbenen Ventrikelseptumdefektes	36.13.11↔	(Aorto)koronarer Byp an 3 Korart, konv Technik
35.72.99↔	Korrektur eines Ventrikelseptumdefektes, sonstige	36.13.12↔	(Aorto)koro Byp an 3 Korart, d minimalinvasive Technik
35.73↔	So und Ni näh bez Korr von Endokardkissendef (Avkan)	36.13.19↔	(Aorto)koronarer Byp an 3 Korart, sonstige Technik
35.81↔	Totalkorrektur einer Fallot-Tetralogie	36.13.99↔	(Aorto)koronarer Bypass an drei Koronararterien, sonst
35.82↔	Totalkorrektur von total falsch mündenden Pulmonalvenen	36.14.00↔	(Art)kr (Art)kr Byp an 4 u mhr Krrt, n.n.bez.
35.83↔	Totale Rekonstruktion des Truncus arteriosus	36.14.11↔	(Aorto)koro Byp an 4 und mehr Korart, konv Technik
35.84↔	Totalkorr d Transposition d gross Gef, ni ao klass	36.14.12↔	(Aorto)koro Byp an 4 und mehr Korart, d mininv Technik
35.91↔	Interatriale Transposition des venösen Rückflusses	36.14.19↔	(Art)kr (Art)kr Byp an 4 u mhr Krrt, S Tch
35.92↔	Erzeug e Cond zwischen rechtem Ventrikel und Pulmonart	36.14.99↔	(Aorto)koro (Aorto)koro Byp an 4 und mehr Korart, so
35.93↔	Erzeugen eines Conduits zwischen linkem Ventrikel und Aorta	36.15↔	Einf Byp zwischen A. mamma int und Koronararterien
35.94↔	Erzeugen eines Conduits zwischen Vorhof und Pulmonalarterie	36.16↔	Zweifacher A. mamma interna-Koronararterien Bypass
35.95.00↔	Revision einer Korrekturoperation am Herzen, n.n.bez.	36.17↔	Abdomino-koronarer Arterien-Bypass
35.95.10↔	Prothesenrefixation eines Herzklappenersatzes, n.n.bez.	36.19↔	Sonst Bypass-Anastomose zur Myokard Revaskularisation
35.95.11↔	Prothesenrefixation eines Aortenklappenersatzes	36.2↔	Myokard-Revaskularisation mit Arterien-Implantat
35.95.12↔	Prothesenrefixation eines Mitralklappenersatzes	36.31↔	Transmyokardiale Revaskularisation am offenen Thorax
35.95.13↔	Prothesenrefixation eines Pulmonalklappenersatzes	36.32↔	Sonstige transmyokardiale Revaskularisation
35.95.14↔	Prothesenrefixation eines Trikuspidalklappenersatzes	36.33↔	Endoskopische transmyokardiale Revaskularisation
35.95.19↔	Prothesenrefixation eines Herzklappenersatzes, sonstige	36.34↔	Perkutane transmyokardiale Revaskularisation
35.95.99↔	Revision einer Korrekturoperation am Herzen, sonstige	36.39.00↔	Sonstige Herz-Revaskularisation, n.n.bez.
35.96.00↔	Perkutane transluminale Valvuloplastik, n.n.bez.	36.39.10↔	Herz-Revaskularisation durch Koronararterienpatch
35.96.09↔	Perkutane transluminale Valvuloplastik, sonstige	36.39.11↔	Revision eines Koronararterienbypass
35.96.10↔	Perkutane Valvuloplastik, n.n.bez.	36.39.12↔	Neuanlage eines Koronararterienbypass
35.96.11↔	Aortenklappenersatz, endovaskulär, transluminal	36.39.13↔	Transposition von Koronararterien
35.96.12↔	Pulmonalklappenersatz, endovaskulär	36.39.14↔	HerzRevask m fr A. mamm intTx (IMATx)
35.96.20↔	Endovaskuläre Mitralklappenrekonstruktion, n.n.bez.	36.39.99↔	Sonstige Herz-Revaskularisation, sonstige
35.96.21↔	Endovaskuläre Mitralklappenrekonstruktion, transarteriell	36.91↔	Korrektur eines Koronargefäss-Aneurysmas
35.96.22↔	Endovaskuläre Mitralklappenrekonstruktion, transvenös	36.99.00↔	Sonstige Operationen an Herzgefässen n.n.bez.
35.96.23↔	Mitralklappenanuloplastik, endovaskulär	36.99.10↔	Intrakoronare Stammzelltherapie, n.n.bez.
35.96.24↔	Mitralklappenersatz, endovaskulär	36.99.11↔	Intrakor Stammzth oh Anr v Stammzfrakt o kult Verm
35.96.29↔	Endovaskuläre Mitralklappenrekonstruktion, sonstige	36.99.12↔	Intrakor Stammzth m Anr v Stammzfrakt o kult Verm
35.98.00↔	Sonstige Operationen an Herzsepten, n.n.bez.	36.99.19↔	Intrakoronare Stammzelltherapie, sonstige
35.98.10↔	PrktntrnsmInmIn Vrschl e Vhsptmdfks, n.n.bez.	36.99.20↔	Operationen bei kongenitalen Anomalien der Herzgefässe
35.98.11↔	Prktrnsl Vrschl e Vhsptmdfks (ein Vrschldv)	36.99.30↔	Rekonstruktion des Koronarostiums
35.98.12↔	Prktrnsl Vrschl e Vhsptmdfks (mhr als ein Vrschldv)	36.99.40↔	Sympathektomie der Koronararterien
35.98.19↔	PrktntrnsmInmIn Vrschl e Vhsptmdfks, S	36.99.99↔	Sonstige Operationen an Herzgefässen, sonstige
35.98.30↔	Perkutanentransluminalen Verschl e Vsd	37.10↔	Inzision am Herzen n.n.bez.
35.98.99↔	Sonstige Operationen an Herzsepten, sonstige	37.11.00↔	Kardiotomie, n.n.bez.
35.99.00↔	Sonstige Operationen an Herzklappen, n.n.bez.	37.11.10↔	Epikardiale, endokardiale und epimyokardiale Inzision
35.99.10↔	Sonstige Operationen b kong Klappanom d Herz, n.n.bez.	37.11.99↔	Kardiotomie, sonstige
35.99.11↔	Sonstige Op b kong Klappanom d Herz, Aortklapp	37.12↔	Perikardiotomie
35.99.12↔	Sonstige Operationen b kong Klappanom d Herz, Mitralkl	37.21‡↔	Rechtsherzkatheter
35.99.13↔	Sonstige Op b kong Klappanom d Herz, Pulmonalklappe	37.22‡↔	Linksherzkatheter
35.99.14↔	Sonstige Op b kong Klappanom d Herz, Trikuspidalklappe	37.23‡↔	Kombinierter Rechts- und Linksherzkatheter
35.99.15↔	So Op b kong Klappanom d Herz, AV o Trunkusklappe	37.24.00↔	Perikardbiopsie, n.n.bez.
35.99.19↔	Sonstige Op b kong Klappanom d Herz, sonstige Klapp	37.24.10↔	Geschlossene [perkutane] [Nadel-] Biopsie des Perikards
35.99.20↔	Sonstige Operationen an Herzklappen, minimal-invasiv	37.24.20↔	Offene Perikardbiopsie
35.99.99↔	Sonstige Operationen an Herzklappen, sonstige	37.24.99↔	Perikardbiopsie, sonstige
36.03↔	Koronarangioplastik am offenen Thorax	37.25.00↔	Herzbiopsie, n.n.bez.
36.04↔	Thrombolytische Koronararterieninfusion	37.25.10↔	Geschlossene [perkutane] [Nadel-] Biopsie des Myokards
36.06↔	Einsetz von Koronarstent(s) ohne MedFreisetzung	37.25.20↔	Transvasale Biop des Endokards, Myokards u Endomyokards
36.07.00↔	Einsetz Koronarstent(s) m MedFreistz, n.n.bez.	37.25.30↔	Herzbiopsie, offen
36.07.10↔	Einsetz Koronarstent(s) m MedFreistz, bioresob Stent(s)	37.25.99↔	Herzbiopsie, sonstige
36.07.99↔	Einsetz Koronarstent(s) m MedFreistz, sonstige	37.26‡↔	Invasiver elektrophysiologischer Test durch Katheter
36.09↔	Sonstige Koronararterien-Desobliteration	37.27‡↔	Herz-Mapping
36.10.00↔	Aortokoronarer Bypass zur Myokard-Revaskularisation, n.n.bez.	37.28‡↔	Intrakardiale Echokardiographie (IKE)
36.10.11↔	Aortokor Byp zur MyokRevaskularisation, konv Technik	37.31.00↔	Perikardektomie, n.n.bez.
36.10.12↔	Aortokor Byp zur MyokRevask, d mininv Technik	37.31.10↔	Perikardektomie, partiell
36.10.19↔	Aortokor Byp zur MyokRevask, sonstige Technik	37.31.20↔	Perikardektomie, total
36.10.99↔	Aortokoronarer Bypass zur Myokard-Revaskularisation, sonst	37.31.30↔	Adhäsiolyse am Perikard
36.11.00↔	(Aorto)koronarer Byp an e einz Korart, n.n.bez.	37.31.99↔	Perikardektomie, sonstige
36.11.11↔	(Aorto)koronarer Byp an e einz Korart, konv Technik	37.32↔	Aneurysmektomie am Herzen
36.11.12↔	(Aorto)koro Byp an e einz Korart, d mininv Technik	37.33.00↔	Exz o Destr v and Lös o Gew d Herz, off Zug, n.n.bez.
36.11.19↔	(Aorto)koro Byp an e einz Korart, sonstige Technik	37.33.10↔	Exz o Destr a Reizleitungssystem, off Zugang, n.n.bez.
36.11.99↔	(Aorto)koronarer Byp an e einz Korart, sonstige	37.33.11↔	Exz o Dstr a Reizlssystem, off Zug, abltv Mssn b Tchyrrhythmie
36.12.00↔	(Aorto)koronarer Bypass an zwei Koronararterien, n.n.bez.	37.33.19↔	Exz o Destr a Reizleitungssystem, off Zugang, sonstige
36.12.11↔	(Aorto)koronarer Byp an 2 Korart, konv Technik	37.33.20↔	Exz von and Läsion oder Gew d Herzens, offener Zugang

- 37.33.30↔ Destr von and Läsion oder Gew d Herz, offener Zugang  
37.33.99↔ Exz o Destr von and Läs o Gew d Herz, off Zugang, so  
37.34.00↔ Exz o Destr v and Läs o Gew d Herz, so Zug, n.n.bez.  
37.34.10↔ Ablation bei Tachyarrhythmien, n.n.bez.  
37.34.11↔ Konventionelle Radiofrequenz-Ablation  
37.34.12↔ Gekühlte Ablation  
37.34.13↔ Ablation mit anderen Energiequellen  
37.34.14↔ Ablation mit Hilfe dreidimensionaler Mappingverfahren  
37.34.15↔ Kryoablation  
37.34.16↔ Multipolare phasenverschobene Radiofrequenzablation  
37.34.19↔ Sonstige Ablation bei Tachyarrhythmien  
37.34.99↔ Exz o Destr von and Läs o Gew d Herz, so Zugang, so  
37.35↔ Partielle Ventrikulektomie  
37.41↔ Implant von prothetischem herzunterst System a Herz  
37.49↔ Sonst plastische Rekonstruktion am Herzen und Perikard  
37.4x.00↔ Plastische Rekonstruktion von Herz und Perikard, n.n.bez.  
37.4x.10↔ Naht des Perikardes (nach Verletzung)  
37.4x.11↔ Plastische Rekonstruktion des Perikardes, sonstige  
37.4x.20↔ Naht des Myokardes (nach Verletzung)  
37.4x.21↔ Plastische Rekonstruktion des Myokard, sonstige  
37.4x.99↔ Plastische Rekonstruktion von Herz und Perikard, sonst  
37.51.00↔ Herztransplantation, n.n.bez.  
37.51.10↔ Herztransplantation  
37.51.20↔ Herz-Retransplantation während desselben stat Aufenthalts  
37.51.99↔ Herztransplantation, sonstige  
37.52↔ Implantation eines kompletten Herzersatzsystems  
37.53↔ Ers o Repar d thor Einheit e kompl Herzersatzsyst  
37.54↔ Ers o Rpr v snst implntbr Bstndt e kmpl Hrzrstsyst  
37.61.00↔ Implantation einer intraaortalen Ballonpumpe, n.n.bez.  
37.61.10↔ Implantation e intraaortalen Ballonpumpe, offen chir  
37.61.20↔ Dauer d Beh mit einer intraaortalen Ballonp, n.n.bez.  
37.61.21↔ Dauer d Beh m e Intraaort Ballonp: weniger als 48 Std  
37.61.22↔ Dauer d Beh m e Intraaort Ballonp: 48 bis unter 96 Std  
37.61.29↔ Dauer d Beh mit e intraaortalen Ballonp: mehr Stunden  
37.61.99↔ Implantation einer intraaortalen Ballonpumpe, sonstige  
37.62↔ Einsetzen von nicht-implantierbarem herzunterstütz System  
37.63.00↔ Reparatur von herzunterstützendem System, n.n.bez.  
37.63.10↔ Isl Pmpw(N offn chr)e extrk Pmp(Kreislp o Zntmp),nnbz  
37.63.11↔ Isl Pmpw(N offn chr)e extrk Pmp(Kreislp o Zntmp),unvntr  
37.63.12↔ Isl Pmpw(N offn chr)e extrk Pmp(Kreislp o Zntmp),bv  
37.63.19↔ Isl Pmpwch(N offn chr)e extrk Pmp(Kreislp o Zntmp),s  
37.63.20↔ Isol Pumpwech (Ni offen chir) e parak Pumpe, n.n.bez.  
37.63.21↔ Isol Pumpwech (Ni offen chir) e parak Pumpe, univentr  
37.63.22↔ Isol Pumpenwechsel (Ni offen chir) e parak Pumpe, biv  
37.63.29↔ Isol Pumpwech (Ni offen chir) e parak Pumpe, sonstige  
37.63.99↔ Reparatur von herzunterstützendem System, sonstige  
37.64.00↔ Entfernung von herzunterstützenden Systemen, n.n.bez.  
37.64.10↔ Entfernung einer intraaortalen Ballonpumpe  
37.64.20↔ Entfernung einer extrakorporalen Pumpe  
37.64.30↔ Entfernung einer parakorporalen Pumpe  
37.64.40↔ Entf eines kompletten Herzersatzsystems (Kunstherz)  
37.64.50↔ Entfernung einer intrakorporalen Pumpe  
37.64.60↔ Entfernung eines äußeren Myokardunterstützungssystems  
37.64.70↔ Entf e transvasal platzierten axial Pumpe z Kreislnut  
37.64.99↔ Entfernung von herzunterstützenden Systemen, sonstige  
37.65.00↔ Implant von äusserlichem herzunterst System, n.n.bez.  
37.65.10↔ Implnt(ffn chr)e extrk Pmp(z.B. Kreislp o Zntmp),nnbz  
37.65.11↔ Imp(ffn chr)e extrk Pmp(z.B. Kreislp o Zntmp),unvntr  
37.65.12↔ Implnt(ffn chr)e extrk Pmp(z.B. Kreislp o Zntmp),bv  
37.65.19↔ Implnt(ffn chr)e extrk Pmp(z.B. Kreislp o Zntmp),so  
37.65.20↔ Implant (offen chir) e parakorporalen Pumpe, n.n.bez.  
37.65.21↔ Implant (offen chir) e parak Pumpe, univentrikulär  
37.65.22↔ Implantation (offen chir) e parakorporalen Pumpe, biv  
37.65.29↔ Implant (offen chir) e parakorporalen Pumpe, sonstige  
37.65.50↔ Dauer d Beh m e univentr extrak Pumpe, n.n.bez.  
37.65.51↔ Dauer d Bh m e unvntr extrk Pmp: wng als 48 Std  
37.65.52↔ Dauer d Bh m e unvntr extrk Pmp: 48 bs unt 96 Std  
37.65.53↔ Dauer d Beh m e univentr extrak Pumpe: 96 Std u läng  
37.65.60↔ Dauer d Beh mit e biv extrakorporalen Pumpe, n.n.bez.  
37.65.61↔ Dauer d Beh m e biv extrak Pumpe: weniger als 48 Std  
37.65.62↔ Dauer d Beh m e biv extrak Pumpe: 48 bis unter 96 Std  
37.65.69↔ Dauer d Beh mit e biv extrak Pumpe: mehr Stunden  
37.65.99↔ Implant von äusserlichem herzunterst System, sonstige  
37.66.00↔ Einsetz von implantbar herzunterst System, n.n.bez.  
37.66.10↔ Implant (offen chir) e intrakorporalen Pumpe, n.n.bez.  
37.66.11↔ Implant (offen chir) e intrakorp Pumpe, univentrikulär  
37.66.12↔ Implantation (offen chir) e intrakorporalen Pumpe, biv  
37.66.19↔ Implant (offen chir) e intrakorporalen Pumpe, sonstige  
37.66.99↔ Einsetz von implantbar herzunterst System, sonstige  
37.67↔ Implantation eines herzmuskelstimulierenden Systems  
37.68.00↔ Einsetz von perkut ext herzunterst System, n.n.bez.  
37.68.10↔ Prkt Enf e Intraaort Bllnp (IABP), Bh Dauer n.n.bz.  
37.68.11↔ Prkt Enf e Intraaort Bllnp(IABP),Bh Dauer bs unt48Std  
37.68.12↔ Prkt Enf e Intraaort Bllnp(IABP),BhdL Dauer zw48u95Std  
37.68.19↔ Prkt Enf e Intraaort Bllnp (IABP), BhdL Dauer mhr Std  
37.68.20↔ Implnt e intvs,unvntr,axial Pmp z Kreislnut,Dauer nnbz  
37.68.21↔ Imp intvs,unvntr,axial Pmp z Kreislnut,Dauer d Bh bs unt48Std  
37.68.22↔ Imp intvs,unvntr,axial Pmp z Kreislnut,Dauer zw48u95Std  
37.68.23↔ Imp intvs,unvntr,axial Pmp z Kreislnut,Dauer zw96u119Std  
37.68.29↔ Imp intvs,unvntr,axial Pmp z Kreislnut,Dauer120Std u mhr  
37.68.30↔ Implnt e intvs, bv, axial Pmp z Kreislnut, Dauer n.n.bz.  
37.68.31↔ Imp intvs,bv,axial Pmp z Kreislnut,Dauer d Bh bs unt48Std  
37.68.32↔ Implnt e intvs,bv,axial Pmp z Kreislnut,Dauer zw48u95Std  
37.68.33↔ Implnt e intvs,bv,axial Pmp z Kreislnut,Dauer zw96u119Std  
37.68.39↔ Implnt e intvs,bv,axial Pmp z Kreislnut,Dauer120Std u mhr  
37.68.40↔ Entfernung einer intravasalen axialen Pumpe, n.n.bez.  
37.68.41↔ Entf einer intravasalen, univentrikulären axialen Pumpe  
37.68.42↔ Entf einer intravasalen, biventrikulären axialen Pumpe  
37.68.49↔ Entfernung einer intravasalen, axialen Pumpe, sonstige  
37.68.99↔ Einsetz von perkut ext herzunterst System, sonstige  
37.70↔ Erstimplantation von Elektroden, n.n.bez.  
37.71↔ Erstimplantation von transvenösen Ventrikel Elektroden  
37.72↔ Erstimpl von transven Vorhof und Ventrikel Elektroden  
37.73↔ Erstimplantation von transvenösen Vorhofelektroden  
37.74.00↔ Einsetz o Ers von Epikardelektrod a Epikard, n.n.bez.  
37.74.10↔ Einsetz o Ers v Epikardelektrod a Epikard, offen chir  
37.74.20↔ Einsetz o Ers von Epikardelektrod a Epikard, thoraxsk  
37.74.99↔ Einsetz o Ers von Epikardelektrod a Epikard, sonstige  
37.75.00↔ Revision von Elektroden, n.n.bez.  
37.75.10↔ Sondenkorrektur eines Herzschrittmachers oder Defi  
37.75.20↔ Kupplungskorrektur eines Herzschrittmachers oder Defi  
37.75.99↔ Revision von Elektroden, sonstige  
37.76↔ Ers von transvenös Vorhof- und/oder Ventrikel Elektrode(n)  
37.77.00↔ Entfernen von Elektrode(n) ohne Ersatz, n.n.bez.  
37.77.10↔ Ens tchn Untst z Entf v Sndn e Hrzschrm o Df, ExcmrLsr  
37.77.11↔ Ens tchn Untst z Entf v Sndn HSM o Df,elktrch Dssktionsgrät  
37.77.19↔ Ens tchn Untst z Entf v Sndn e Hrzschrm o Df, S  
37.77.80↔ Ens tchn Untst z Entf v Sndn e Hrzschrm o Df, n.n.bz.  
37.77.99↔ Entfernen von Elektrode(n) ohne Ersatz, sonstige  
37.79.00↔ Rev o Verlag v Tasche v kard Vorrichtung, n.n.bez.  
37.79.01↔ Implantation eines Ereignis Rekorder  
37.79.10↔ Implnt o Aggrgwchs(h Ändrng d Snd)e EreignsRkrdrs,nnbz  
37.79.11↔ Aggregwechs (oh Änderung d Sonde) e EreignisRekorders  
37.79.19↔ Implnt o Aggrgwchs (h Ändrng d Snd) e EreignsRkrdrs, so  
37.79.99↔ Rev o Verlagerung von Tasche von kard Vorrichtung, so  
37.80.00↔ Implnt e prmn Sm, int o Ers, Grättyp N spzf, n.n.bz.  
37.80.10↔ Implnt prmn Sm,int o Ers,Grättyp N spzf,m d Mögl d Frnüb  
37.80.99↔ Implnt e prmn Sm, int o Ers, Grättyp N spzf, so  
37.81.00↔ Erstimpl e EinkSm Ni spezif ob rate respons, n.n.bez.  
37.81.10↔ Erstimpl e EinkSm Ni spezifiziert ob rate respons  
37.81.20↔ Systmst v Zweik o Dreiksys auf EnkmSyst,N spzf ob rt rspns  
37.81.99↔ Erstimpl e EinkSm Ni spezifiziert ob rate respons, so  
37.82.00↔ Erstimpl e EinkSchrittmachers, rate respons, n.n.bez.  
37.82.10↔ Erstimplantation e Einkammer-Schrittmachers, rate responsive  
37.82.99↔ Erstimpl e EinkSchrittmachers, rate respons, sonstige  
37.83.00↔ Erstimpl e Zweikammersystemes, m e Schrittmachersonde  
37.83.10↔ Erstimpl e Zweikschrittm, oh antitachykarder Stimul  
37.83.11↔ Erstimpl e Zweikschrittm, m antitachykarder Stimul  
37.83.12↔ Erstimpl e ZweikammerSchrittmachers m d Mögl d Fernüb  
37.83.99↔ Erstimplantation eines Zweikammer-Schrittmachers, sonst

37.85.00↔	Erstz jgl EnkSchrttmVrrttyp, N spzf ob rt rspns, n.n.bz.	37.99.24↔	Korrektur eines Cor triatriatum
37.85.10↔	Aggrgwchs jgl EnkSchrttmVrrttyp, N spzf ob rt rspns	37.99.25↔	Korrektur eines Absent Pulmonary Valve Syndrom
37.85.20↔	Agg u Sndnwch jgl EnkSchrttmVrrttyp, N spzf ob rt rspns	37.99.29↔	Operationen bei kongenitalen Anomalien des Herzens, sonst
37.85.99↔	Erstz jgl EnkSchrttmVrrttyp, N spzf ob rt rspns, so	37.99.30↔	Ligatur eines Herzohres
37.86.00↔	Ersetz jegl EinkSchrttmtyp, rate respons, n.n.bez.	37.99.80↔	Reoperation an Herz und Perikard
37.86.10↔	Aggregwechs jegl EinkSchrttmachertypes, rate respons	37.99.99↔	Sonstige Operationen an Herz und Perikard, sonstige
37.86.20↔	Agg u Sondenwech jegl EinkSchrttmachertypes, rate respons	38.01↔	Inzision von intrakraniellen Gefässen
37.86.99↔	Ersetz jegl EinkSchrttmachertypes, rate respons, sonstige	38.02.00↔	Inzision von anderen Gefässen an Kopf und Hals, n.n.bez.
37.87.00↔	Ers jeglichen Zweikammer-Schrttmachertypes, n.n.bez.	38.02.10↔	Inzision von extrakraniellen Arterien an Kopf und Hals
37.87.10↔	Aggregatwechsel jeglichen Zweikammer-Schrttmachertypes	38.02.20↔	Inzision von extrakraniellen Venen an Kopf u Hals, n.n.bez.
37.87.20↔	Agg und Sondenwech jegl ZweikammerSchrttmachertyp	38.02.21↔	Inzision der V. jugularis (externa) (interna)
37.87.99↔	Ers jeglichen Zweikammer-Schrttmachertypes, sonst	38.02.28↔	Inzis von sonstigen tiefen extkr Venen an Kopf und Ha
37.88.00↔	Implant e Dreikschrttm (biv Stimulation), n.n.bez.	38.02.29↔	Inzision von extrakraniellen Venen an Kopf und Hals, sonst
37.88.10↔	Implant e Dreikschrttm (biv Stimul) m d Mögl d Fernüb	38.02.99↔	Inzision von anderen Gefässen an Kopf und Hals, sonst
37.88.99↔	Implant e Dreikschrttm (biv Stimulation), sonstige	38.03.00↔	Inzision von Gefässen der oberen Extremität, n.n.bez.
37.89.00↔	Revision oder Entfernen eines Schrttmachers, n.n.bez.	38.03.10↔	Inzision von Arterien der oberen Extremität, n.n.bez.
37.89.10↔	Rev e Sm, Defi, Synchronisationssystems o Ereigrek	38.03.11↔	Inzision der A. axillaris
37.89.11↔	Systmst v Zweik o Dreiksys auf EnkmSyst, rt rspns	38.03.19↔	Inzision von sonstigen Arterien des Oberarms
37.89.20↔	Systumst v EinkamSyst auf 2 resp. Dreiksys, n.n.bez.	38.03.20↔	Inzision von Arterien des Unterarms
37.89.21↔	Systemumstellung von Einkammer- auf Zweikammersystem	38.03.21↔	Inzision von Arterien der Hand
37.89.22↔	Systemumstellung von Einkammer- auf Dreikammersystem	38.03.30↔	Inzision von Venen der oberen Extremität, n.n.bez.
37.89.23↔	Systemumstellung von Zweikammer- auf Dreikammersystem	38.03.31↔	Inzision der V. axillaris
37.89.29↔	Systumst von EinkamSyst auf 2 resp. Dreiksys, so	38.03.38↔	Inzision von sonstn tiefen Venen der oberen Extremität
37.89.30↔	Revision von Dreikammerschrttmacher, n.n.bez.	38.03.39↔	Inzision von Venen der oberen Extremität, sonstige
37.89.31↔	Aggregwechs jegl DreikammerSchrttmachertyp, n.n.bez.	38.03.99↔	Inzision von Gefässen der oberen Extremität, sonstige
37.89.39↔	Revision von Dreikammerschrttmacher, sonstige	38.04.00↔	Inzision der Aorta, n.n.bez.
37.89.40↔	Entf von Herzschrm o Resynschrttm, n.n.bez.	38.04.10↔	Inzision von Aorta ascendens und Aortenbogen
37.89.41↔	Entfernen von Herzschrttmacher	38.04.20↔	Inzision der Aorta descendens
37.89.42↔	Entfernen von Resynchronisationsherzschrttmacher	38.04.30↔	Inzision der Aorta abdominalis
37.89.49↔	Entf von Herzschrm o Resynschrttm, sonstige	38.04.99↔	Inzision der Aorta, sonstige
37.89.50↔	Entf e Sm, Defi, Synchronisationssystems o Ereigrek	38.05.00↔	Inzision von anderen thorakalen Gefässen, n.n.bez.
37.89.99↔	Revision oder Entfernen eines Schrttmachers, sonstige	38.05.10↔	Inzision von anderen thorakalen Arterien
37.90.00↔	Einsetz von Vorrichtungen ins linke Herzohr, n.n.bez.	38.05.20↔	Inzision von thorakalen Venen, n.n.bez.
37.90.10↔	Perkutaner Verschluss des linken Vorhofsohrs	38.05.21↔	Inzision von thorakalen tiefen Venen
37.90.20↔	Transseptale Katheteruntersuch des linken Herzens, n.n.bez.	38.05.29↔	Inzision von thorakalen Venen, sonstige
37.90.21↔	Kathetertechnische transseptale Punktion	38.05.99↔	Inzision von anderen thorakalen Gefässen, sonstige
37.90.29↔	Transseptale Katheteruntersuch des linken Herzens, sonst	38.06.00↔	Inzision von abdominalen Arterien, n.n.bez.
37.90.99↔	Einsetzen von Vorrichtungen ins linke Herzohr, sonstige	38.06.10↔	Inzision von viszeralen Arterien, n.n.bez.
37.91↔	Offene Herzmassage	38.06.11↔	Inzision des Truncus coeliacus
37.94.00↔	Implantation oder Ers eines Defi, n.n.bez.	38.06.12↔	Inzision der A. gastrica
37.94.01↔	Implantation eines Defi mit Einkammer-Stimulation	38.06.13↔	Inzision der A. hepatica
37.94.02↔	Implantation eines Defi mit Zweikammer-Stimulation	38.06.14↔	Inzision der A. lienalis
37.94.03↔	Implantation eines Defibrillators mit biv Stimulation	38.06.15↔	Inzision der A. renalis
37.94.04↔	Imp Df m zszätzchm Drcksnsr z nivv Mssng d rchtsvntv Drcks	38.06.16↔	Inzision der A. mesenterialis
37.94.10↔	Ersetzen eines Defibrillators, n.n.bez.	38.06.17↔	Inzision der A. lumbalis
37.94.11↔	Ersetzen eines Defibrillators mit Einkammer-Stimulation	38.06.18↔	Inzision der A. iliaca
37.94.12↔	Ers eines Defi mit Zweikammer-Stimulation	38.06.19↔	Inzision von viszeralen Arterien, sonstige
37.94.19↔	Ersetzen eines Defibrillators, sonstige	38.06.99↔	Inzision von abdominalen Arterien, sonstige
37.94.20↔	Systumst e Herzschrm auf Defi m EinkStimul, n.n.bez.	38.07.00↔	Inzision von abdominalen Venen, n.n.bez.
37.94.21↔	Systemumstellung e Herzschrm auf Defi m EinkStimul	38.07.10↔	Inzision von tiefen abdominalen Venen, n.n.bez.
37.94.22↔	Systumst e Herzschrm o Defi auf Defi m ZweikStimul	38.07.11↔	Inzision der V. cava inferior
37.94.29↔	Systumst e Herzschrm o Defi auf Defi m biv Stimul, so	38.07.12↔	Inzision der V. iliaca
37.94.99↔	Implnt o Erstz e tt autm Krdivotr / DfSyst [AICD], S	38.07.19↔	Inzision von tiefen abdominalen Venen, sonstige
37.95↔	Implant nur d Elektrod(n) e autm Kardioverters/Defi	38.07.99↔	Inzision von abdominalen Venen, sonstige
37.96↔	Implant nur d Pulsgenerators e autm Kardiov/Defi	38.08.00↔	Inzision von Arterien der unteren Extremität, n.n.bez.
37.97↔	Ersetzen nur d Elektrode(n) e autm Kardioverters/Defi	38.08.10↔	Inzision der A. femoralis (communis) (superficialis)
37.98.00↔	Ersetz nur d Pulsgener e autm Kardiov/Defi, n.n.bez.	38.08.11↔	Inzision der A. profunda femoris
37.98.10↔	Erstz nr d Plsgnr e autm Krdivo/Df m EnkStml	38.08.12↔	Inzision der A. poplitea
37.98.11↔	Erstz nr d Plsgnr e autm Krdivo/Df m Zweikmmrstmlltion	38.08.99↔	Inzision von Arterien der unteren Extremität, sonstige
37.98.12↔	Erstz nr d Plsgnr e autm Krdivo/Df m bv Stml	38.09.00↔	Inzision von Venen der unteren Extremität, n.n.bez.
37.98.99↔	Ersetz nur d Pulsgener e autm Kardiov/Defi, sonstige	38.09.10↔	Inzision von tiefen Venen der unteren Extremität
37.99.00↔	Sonstige Operationen an Herz und Perikard, n.n.bez.	38.09.99↔	Inzision von Venen der unteren Extremität, sonstige
37.99.10↔	Intramyokardiale Stammzelltherapie, n.n.bez.	38.10↔	Endarterektomie, Lokalisation n.n.bez.
37.99.11↔	Intramyok Stammzth oh Anr v Stammzfrakt o kult Verm	38.11↔	Endarterektomie von intrakraniellen Gefässen
37.99.12↔	Intramyok Stammzth m Anr v Stammzfrakt o kult Verm	38.12↔	Endarterektomie von anderen Gefässen an Kopf und Hals
37.99.19↔	Intramyokardiale Stammzelltherapie, sonstige	38.13↔	Endarterektomie von Gefässen der oberen Extremität
37.99.20↔	Operationen bei kongenitalen Anomalien des Herzens, n.n.bez.	38.14.00↔	Endarterektomie der Aorta, n.n.bez.
37.99.21↔	Korrektur eines Double-outlet-right-ventricle vom Fallot-Typ	38.14.10↔	Endarterektomie von Aorta ascendens und Aortenbogen
37.99.22↔	Korrektur eines sonstigen Double-outlet-right-ventricle	38.14.20↔	Endarterektomie der Aorta descendens
37.99.23↔	Op an e funktionell/morphologisch univentr Herz	38.14.30↔	Endarterektomie der Aorta abdominalis

38.14.99↔	Endarterektomie der Aorta, sonstige	38.36.17↔	Resektion der A. iliaca mit Anastomose
38.15.00↔	Endarterektomie der anderen thorakalen Gefäße, n.n.bez.	38.36.19↔	Resektion von viszeralen Arterien mit Anastomose, sonst
38.15.10↔	Endarterektomie der A. subclavia	38.36.99↔	Resektion von abdominalen Arterien mit Anastomose, sonst
38.15.20↔	Endarterektomie des Truncus brachiocephalicus	38.37.00↔	Resektion von abdominalen Venen mit Anastomose, n.n.bez.
38.15.30↔	Endarterektomie der A. pulmonalis	38.37.10↔	Resektion von tiefen abdomin Venen mit Anastomose, n.n.bez.
38.15.40↔	Endarterektomie der V. pulmonalis	38.37.11↔	Resektion der V. cava inferior mit Anastomose
38.15.99↔	Endarterektomie der anderen thorakalen Gefäße, sonst	38.37.12↔	Resektion der V.iliaca mit Anastomose
38.16.00↔	Endarterektomie von abdominalen Arterien, n.n.bez.	38.37.19↔	Resektion von tiefen abdomin Venen mit Anastomose, sonst
38.16.10↔	Endarterektomie von viszeralen Arterien, n.n.bez.	38.37.99↔	Resektion von abdominalen Venen mit Anastomose, sonst
38.16.11↔	Endarterektomie des Truncus coeliacus	38.38.00↔	Resektion von Aa d unteren Extrem mit Anast, n.n.bez.
38.16.12↔	Endarterektomie der A. gastrica	38.38.10↔	Resektion d A. fem m Anast (communis) (superficialis)
38.16.13↔	Endarterektomie der A. hepatica	38.38.11↔	Resektion der A. profunda femoris mit Anastomose
38.16.14↔	Endarterektomie der A. lienalis	38.38.12↔	Resektion der A. poplitea mit Anastomose
38.16.15↔	Endarterektomie der A. renalis	38.38.99↔	Resektion von Aa d unteren Extrem mit Anast, sonstige
38.16.16↔	Endarterektomie der A. mesenterialis	38.39.00↔	Resektion von Venen d unteren Extrem m Anast, n.n.bez.
38.16.17↔	Endarterektomie der A. lumbalis	38.39.10↔	Resektion von Venen der unt Extremität mit Anastomose, tiefe
38.16.18↔	Endarterektomie der A. iliaca	38.39.99↔	Resektion von Venen d unteren Extrem m Anast, sonstige
38.16.19↔	Endarterektomie von viszeralen Arterien, sonstige	38.40↔	Resektion von Blutgefässen mit Ersatz, Lokalisation n.n.bez.
38.16.99↔	Endarterektomie von abdominalen Arterien, sonstige	38.41↔	Resektion von intrakraniellen Blutgefässen mit Ersatz
38.18.00↔	Endarterektomie von Gefässen der unteren Extremität, n.n.bez.	38.42↔	Resektion von anderen Blutgefässen an Kopf und Hals
38.18.10↔	Endarterektomie der A. femoralis (communis) (superficialis)	38.43.00↔	Resektion von Blgef d oberen Extrem mit Ers, n.n.bez.
38.18.11↔	Endarterektomie der A. profunda femoris	38.43.10↔	Resektion von Arterien der oberen Extremität mit Ersatz
38.18.12↔	Endarterektomie der A. poplitea	38.43.11↔	Resektion der A. axillaris mit Ersatz
38.18.99↔	Endarterektomie von Gefässen der unteren Extremität, sonst	38.43.20↔	Res von Venen der oberen Extremität mit Ersatz, n.n.bez.
38.21↔	Biopsie eines Blutgefässes	38.43.21↔	Resektion der V. axillaris mit Ersatz
38.30↔	Gefässresektion, Lokalisation n.n.bez.	38.43.28↔	Resektion von sonstigen tiefen Venen d ob Extrem m Ers
38.31↔	Resektion von intrakraniellen Gefässen mit Anastomose	38.43.29↔	Resektion von Venen der oberen Extremität mit Ersatz, sonst
38.32.00↔	Resektion von and Gef a Kopf und Ha m Anast, n.n.bez.	38.43.99↔	Resektion von Blgef d oberen Extrem mit Ers, sonstige
38.32.10↔	Resektion von extrk Aa an Kopf und Hals mit Anast	38.44.00↔	Resektion der Aorta abdominalis mit Ersatz, n.n.bez.
38.32.20↔	Res von extrk Venen an Kopf und Ha m Anast, n.n.bez.	38.44.10↔	Resektion der Aorta abdominalis, suprarenal mit Ersatz
38.32.21↔	Resektion der V. jugularis mit Anastomose	38.44.11↔	Resektion der Aorta abdominalis, infrarenal mit Ersatz
38.32.22↔	Res von oberfl extrk Venen an Kopf und Ha m Anast	38.44.12↔	Resektion der Aorta abdominalis, juxtarenal mit Ersatz
38.32.99↔	Resektion von and Gef an Kopf und Ha m Anast, sonstige	38.44.99↔	Resektion der Aorta abdominalis mit Ersatz, sonstige
38.33.00↔	Resektion von Gef d oberen Extrem (m Anast), n.n.bez.	38.45.00↔	Resektion von thorakalen Blutgefässen mit Ersatz, n.n.bez.
38.33.10↔	Resektion von Aa d oberen Extrem mit Anast, n.n.bez.	38.45.10↔	Resektion der thorakalen Aorta mit Ersatz, n.n.bez.
38.33.11↔	Resektion von Arterien des Oberarmes mit Anastomose	38.45.11↔	Resektion Aorta ascendens od des Aortenbogens mit Ersatz
38.33.12↔	Resektion der A. ulnaris mit Anastomose	38.45.12↔	Resektion der Aorta thoracica mit Ersatz
38.33.13↔	Resektion von sonst Arterien des Unterarmes mit Anastomose	38.45.13↔	Resektion der Aorta thoracoabdominalis mit Ersatz
38.33.14↔	Resektion von Arterien der Hand mit Anastomose	38.45.14↔	Resektion der thorakalen Aorta und Ersatz mit Hybridprothese
38.33.20↔	Resektion von Venen d oberen Extrem m Anast, n.n.bez.	38.45.19↔	Resektion der thorakalen Aorta mit Ersatz, sonstige
38.33.21↔	Resektion der V. axillaris mit Anastomose	38.45.20↔	Resektion sonstr thorakaler Arterien mit Ersatz, n.n.bez.
38.33.22↔	Res von sonstigen tiefen Venen d ob Extrem m Anast	38.45.21↔	Resektion der A. pulmonalis mit Ersatz
38.33.23↔	Resektion von oberfl Venen d ob Extrem m Anast	38.45.22↔	Resektion des Truncus brachiocephalicus mit Ersatz
38.33.99↔	Resektion von Gef d oberen Extrem (m Anast), sonstige	38.45.29↔	Resektion sonstiger thorakaler Arterien mit Ersatz
38.34.00↔	Resektion der Aorta mit Anastomose, n.n.bez.	38.45.30↔	Resektion thorakaler Venen mit Ersatz, n.n.bez.
38.34.10↔	Resektion d Aort ascendens und d Aortenbogens m Anast	38.45.31↔	Resektion der V. cava superior mit Ersatz
38.34.20↔	Resektion der Aorta descendens mit Anastomose	38.45.38↔	Resektion sonstiger tiefer thorakaler Venen mit Ersatz
38.34.30↔	Resektion der Aorta abdominalis mit Anastomose	38.45.39↔	Resektion thorakaler Venen mit Ersatz, sonstige
38.34.99↔	Resektion der Aorta mit Anastomose, sonstige	38.45.99↔	Resektion von thorakalen Blutgefässen mit Ersatz, sonst
38.35.00↔	Resektion von thorakalen Gefässen mit Anastomose, n.n.bez.	38.46↔	Resektion von abdominalen Arterien mit Ersatz
38.35.10↔	Resektion von thorakalen Arterien mit Anastomose, n.n.bez.	38.47.00↔	Resektion von abdominalen Venen mit Ersatz, n.n.bez.
38.35.11↔	Resektion der A. subclavia mit Anastomose	38.47.10↔	Resektion von tiefen abdominalen Venen mit Ersatz, n.n.bez.
38.35.12↔	Resektion des Truncus brachiocephalicus mit Anastomose	38.47.11↔	Resektion der V. cava inferior mit Ersatz
38.35.13↔	Resektion der A. pulmonalis mit Anastomose	38.47.12↔	Resektion der V. iliaca mit Ersatz
38.35.19↔	Resektion von thorakalen Arterien mit Anastomose, sonst	38.47.19↔	Resektion von tiefen abdominalen Venen mit Ersatz, sonst
38.35.20↔	Resektion von thorakalen Venen mit Anastomose, n.n.bez.	38.47.99↔	Resektion von abdominalen Venen mit Ersatz, sonstige
38.35.21↔	Resektion der V. pulmonalis mit Anastomose	38.48.00↔	Resektion von Aa d unteren Extrem mit Ers, n.n.bez.
38.35.22↔	Resektion der V. subclavia mit Anastomose	38.48.10↔	Res der A. femoralis mit Ersatz (communis) (superficialis)
38.35.23↔	Resektion der V. cava superior mit Anastomose	38.48.11↔	Resektion der A. profunda femoris mit Ersatz
38.35.28↔	Res von thorakalen von sonstigen tiefen Venen m Anast	38.48.12↔	Resektion der A. poplitea mit Ersatz
38.35.29↔	Resektion von thorakalen Venen mit Anastomose, sonstige	38.48.13↔	Resektion von Arterien des Unterschenkels mit Ersatz
38.35.99↔	Resektion von thorakalen Gefässen mit Anastomose, sonst	38.48.99↔	Resektion von Aa d unteren Extrem mit Ers, sonstige
38.36.00↔	Resektion von abdominalen Arterien mit Anastomose, n.n.bez.	38.49.00↔	Resektion von Venen der unt Extremität mit Ersatz, n.n.bez.
38.36.10↔	Resektion von viszeralen Arterien mit Anastomose, n.n.bez.	38.49.10↔	Resektion von tiefen Venen der unteren Extremität mit Ersatz
38.36.11↔	Resektion des Truncus coeliacus mit Anastomose	38.49.99↔	Resektion von Venen der unteren Extremität mit Ersatz, sonst
38.36.12↔	Resektion der A. gastrica mit Anastomose	38.50↔	Ligatur und Stripping von Varizen, Lokalisation n.n.bez.
38.36.13↔	Resektion der A. hepatica mit Anastomose	38.51↔	Ligatur und Stripping von intrakraniellen Varizen
38.36.14↔	Resektion der A. lienalis mit Anastomose	38.52↔	Ligatur und Stripping von anderen Varizen an Kopf und Hals
38.36.15↔	Resektion der A. renalis mit Anastomose	38.53↔	Ligatur und Stripping von Varizen der oberen Extremität
38.36.16↔	Resektion der A. mesenterialis mit Anastomose	38.55↔	Ligatur von thorakalen Varizen



38.57↔	Ligatur und Stripping von abdominalen Varizen	38.7x.29↔	Intraventionll Untbr d V. Cv, Prk trnslmnl, S
38.59.00↔	Ligat u Stripp von Varizen d unteren Extrem, n.n.bez.	38.7x.99↔	Unterbrechung der Vena cava, sonstige
38.59.10↔	Lgt,Exz u Strpp v Vrz u Vv. prfrmts d unt Extrem(Is slbstst Engr)	38.80↔	Sonstiger chir Verschluss von Gef, Lok n.n.bez.
38.59.20↔	Crossektomie u Stripp v Varizen d unt Extrem, n.n.bez.	38.81↔	Sonst chirurgischer Verschluss von intrakraniellen Gefässen
38.59.21↔	Crossektomie und Stripping, V. saphena magna	38.82.00↔	So chir Verschluss von Gef a Kopf und Ha, n.n.bez.
38.59.22↔	Crossektomie und Stripping, V. saphena parva	38.82.10↔	Sonstiger chir Verschluss von extkr Aa an Kopf und Ha
38.59.23↔	Crossektomie und Stripping, Vv. saphenae magna et parva	38.82.20↔	So chir Verschl v extkr Venen an Kopf u Ha, n.n.bez.
38.59.30↔	(Isolierte) Crossektomie, n.n.bez.	38.82.21↔	Sonstiger chirurgischer Verschluss der V. jugularis
38.59.31↔	(Isolierte) Crossektomie, V. saphena magna	38.82.22↔	So chir Verschl v sonst tief extkr Venen an Kopf u Ha
38.59.32↔	(Isolierte) Crossektomie, V. saphena parva	38.82.29↔	So chir Verschluss von extkr Venen an Kopf und Ha, so
38.59.33↔	(Isolierte) Crossektomie, Vv. saphena magna et parva	38.82.99↔	So chir Verschluss von Gef a Kopf und Ha, sonstige
38.59.40↔	Lokale Lasertherapie von Varizen	38.83.00↔	So chir Verschluss von Gef d ob Extrem, n.n.bez.
38.59.50↔	Endoluminale Therapie von Varizen	38.83.10↔	Sonstiger chir Verschluss von Aa d ob Extrem, n.n.bez.
38.59.51↔	Endovenöse Lasertherapie von Varizen [EVLV]	38.83.11↔	Sonst chirurgischer Verschluss von Arterien der Hand
38.59.52↔	Endovenöse Radiofrequenzablation von Varizen	38.83.19↔	Sonstiger chir Verschluss von sonstigen Aa d ob Extrem
38.59.59↔	Endoluminale Therapie von Varizen, sonstige	38.83.20↔	So chir Verschluss von Venen d ob Extrem, n.n.bez.
38.59.99↔	Ligat und Stripping von Varizen d unteren Extrem, so	38.83.21↔	Sonstiger chir Verschluss von tiefen Venen d ob Extrem
38.60↔	Sonstige Exzision von Gefässen, Lokalisation n.n.bez.	38.83.29↔	So chir Verschluss von Venen d ob Extrem, sonstige
38.61↔	Sonstige Exzision von intrakraniellen Gefässen	38.83.99↔	So chir Verschluss von Gef d ob Extrem, sonstige
38.62↔	Sonstige Exzision von Gefässen an Kopf und Hals	38.84.00↔	Sonstiger chirurgischer Verschluss der Aorta, n.n.bez.
38.63.00↔	Sonst Exzision von Gefässen der oberen Extremität, n.n.bez.	38.84.10↔	Sonstiger chirurgischer Verschluss der thorakalen Aorta
38.63.10↔	Sonst Exzision von Arterien der oberen Extremität, n.n.bez.	38.84.20↔	Sonst chirurgischer Verschluss der Aorta abdominalis
38.63.11↔	Sonstige Exzision von Arterien der Hand	38.84.99↔	Sonstiger chirurgischer Verschluss der Aorta, sonstige
38.63.19↔	Sonst Exzision von Arterien der oberen Extremität, sonst	38.85.00↔	So chir Verschluss von and thorakalen Gef, n.n.bez.
38.63.20↔	Sonst Exzision von Venen der oberen Extremität, n.n.bez.	38.85.10↔	So chir Verschluss von and thorakalen Aa, n.n.bez.
38.63.21↔	Sonst Exzision von tiefen Venen der oberen Extremität	38.85.11↔	Sonstiger chirurgischer Verschluss der A. subclavia
38.63.29↔	Sonst Exzision von Venen der oberen Extremität, sonst	38.85.12↔	Sonstiger chirurgischer Verschluss der A. pulmonalis
38.63.99↔	Sonst Exzision von Gefässen der oberen Extremität, sonst	38.85.13↔	Sonst chirurgischer Verschluss des Truncus brachiocephalicus
38.64.00↔	Sonstige Exzision der Aorta, n.n.bez.	38.85.19↔	So chir Verschluss von and thorakalen Aa, sonstige
38.64.10↔	Sonstige Exzision der thorakalen Aorta	38.85.20↔	So chir Verschluss von thorakalen Venen, n.n.bez.
38.64.20↔	Sonstige Exzision der Aorta abdominalis	38.85.21↔	Sonstiger chirurgischer Verschluss der V. cava superior
38.64.99↔	Sonstige Exzision der Aorta, sonstige	38.85.22↔	Sonstiger chirurgischer Verschluss der V. pulmonalis
38.65.00↔	Sonstige Exzision von thorakalen Gefässen, n.n.bez.	38.85.23↔	Sonstiger chirurgischer Verschluss der V. subclavia
38.65.10↔	Sonstige Exzision von thorakalen Arterien	38.85.28↔	So chir Verschluss von sonst tiefen thorakalen Venen
38.65.20↔	Sonstige Exzision von thorakalen Venen, n.n.bez.	38.85.29↔	So chir Verschluss von thorakalen Venen, sonstige
38.65.21↔	Sonstige Exzision der V. cava superior	38.85.99↔	So chir Verschluss von and thorakalen Gef, sonstige
38.65.22↔	Sonstige Exzision von sonstigen tiefen thorakalen Venen	38.86.00↔	Sonstiger chir Verschluss von abd Aa, n.n.bez.
38.65.29↔	Sonstige Exzision von thorakalen Venen, sonstige	38.86.10↔	Sonstiger chir Verschluss von viszeralen Aa, n.n.bez.
38.65.99↔	Sonstige Exzision von thorakalen Gefässen, sonstige	38.86.11↔	Sonst chirurgischer Verschluss des Truncus coeliacus
38.66.00↔	Sonstige Exzision von abdominalen Arterien, n.n.bez.	38.86.12↔	Sonstiger chirurgischer Verschluss der A. gastrica
38.66.10↔	Sonstige Exzision von viszeralen Arterien, n.n.bez.	38.86.13↔	Sonstiger chirurgischer Verschluss der A. hepatica
38.66.11↔	Sonstige Exzision des Truncus coeliacus	38.86.14↔	Sonstiger chirurgischer Verschluss der A. lienalis
38.66.12↔	Sonstige Exzision der A. gastrica	38.86.15↔	Sonstiger chirurgischer Verschluss der A. renalis
38.66.13↔	Sonstige Exzision der A. hepatica	38.86.16↔	Sonstiger chirurgischer Verschluss der A. mesenterialis
38.66.14↔	Sonstige Exzision der A. lienalis	38.86.17↔	Sonstiger chirurgischer Verschluss der A. iliaca
38.66.15↔	Sonstige Exzision der A. renalis	38.86.19↔	Sonstiger chir Verschluss von viszeralen Aa, sonstige
38.66.16↔	Sonstige Exzision der A. mesenterialis	38.86.99↔	Sonstiger chir Verschluss von abd Aa, sonstige
38.66.17↔	Sonstige Exzision der A. lumbalis	38.87.00↔	Sonstiger chir Verschluss von abd Venen, n.n.bez.
38.66.18↔	Sonstige Exzision der A. iliaca	38.87.10↔	So chir Verschluss von tiefen abd Venen, n.n.bez.
38.66.19↔	Sonstige Exzision viszeraler Arterien, sonstige	38.87.11↔	Sonstiger chirurgischer Verschluss der V. cava inferior
38.66.99↔	Sonstige Exzision abdominalen Arterien, sonstige	38.87.12↔	So chir Verschl d V. iliaca communis u V. iliaca int
38.67.00↔	Sonstige Exzision von abdominalen Venen, n.n.bez.	38.87.19↔	So chir Verschluss von tiefen abd Venen, sonstige
38.67.10↔	Sonst Exzision von tiefen abdominalen Venen, n.n.bez.	38.87.99↔	Sonstiger chir Verschluss von abd Venen, sonstige
38.67.11↔	Sonstige Exzision der V. cava inferior	38.88↔	Sonstiger chir Verschluss von Aa d unteren Extremität
38.67.12↔	Sonstige Exzision der V. iliaca	38.89↔	Sonstiger chir Verschluss von Venen d unteren Extrem
38.67.19↔	Sonst Exzision von tiefen abdominalen Venen, sonst	39.0x.00↔	Shunt einer systemischen zur Pulmonalarterie, n.n.bez.
38.67.99↔	Sonstige Exzision von abdominalen Venen, sonstige	39.0x.10↔	Anast zwischen A. subcl u A. pulmon (BlalockTausig)
38.68.00↔	Sonst Exzision von Arterien der unteren Extremität, n.n.bez.	39.0x.11↔	Anast zw Aort u A. pulmon dextra (WaterstonCooley)
38.68.10↔	Sonstige Exzision von Arterien des Oberschenkels	39.0x.12↔	Anst zw Art dscndns u A. plmn snstr (PottsSmith)
38.68.20↔	Sonst Exzision von Arterien des Unterschenkels und des Fußes	39.0x.13↔	Anast zwischen A. pulmon sinistra und A. pulmon dextra
38.68.99↔	Sonst Exzision von Arterien der unteren Extremität, sonst	39.0x.20↔	Prothesenshunt zwischen A. pulmonalis und Aorta, zentral
38.69↔	Sonstige Exzision von Venen der unteren Extremität	39.0x.21↔	Prothesenshunt zwischen A. pulmonalis und Aorta, peripher
38.7x.00↔	Unterbrechung der Vena cava, n.n.bez.	39.0x.23↔	Pulmonalarterielles Banding
38.7x.10↔	Unterbrechung des V. cava chirurgisch, n.n.bez.	39.0x.24↔	Shunt e systemischen z Pulmonart, DamusKayStanselOp
38.7x.11↔	Einsetzen e Antiembolie-Schirmes in die V. cava, chirurgisch	39.0x.99↔	Shunt einer systemischen zur Pulmonalarterie, sonstige
38.7x.12↔	Entfernung e Antiembolie-Schirmes in d V. cava, chir	39.1↔	Intra-abdominaler venöser Shunt
38.7x.13↔	Ligatur oder Plicatur der V. cava, chirurgische	39.21.00↔	Anastomose von der V. cava zur A. pulmonalis, n.n.bez.
38.7x.19↔	Chirurgische Unterbrechung des V. cava, chirurgisch, sonst	39.21.10↔	GlennOp an e funktionell/morphologisch univentr Herz
38.7x.20↔	Unterbrechung d V. cava, Perk transluminal, n.n.bez.	39.21.99↔	Anastomose von der V. cava zur A. pulmonalis, sonstige
38.7x.23↔	Ligatur oder Plikatur der V. cava, perkutan transluminal	39.22.00↔	Bypass zwischen Aorta, A. subclavia und A. carotis, n.n.bez.

39.22.10↔	Bypass an der A. carotis, n.n.bez.	39.31.40↔	Naht einer Arterie der Hand
39.22.11↔	Bypass zwischen A. carotis und A. carotis	39.31.50↔	Naht einer Arterie der unteren Extremität
39.22.12↔	Bypass zwischen A. carotis und A. vertebralis	39.31.60↔	Naht der Aorta, n.n.bez.
39.22.13↔	Bypass zwischen A. carotis und A. subclavia	39.31.61↔	Naht der thorakalen Aorta
39.22.14↔	Bypass zwischen A. carotis und Aorta	39.31.62↔	Naht der abdominalen Aorta
39.22.19↔	Bypass an der A. carotis, sonstige	39.31.69↔	Naht der Aorta, sonstige
39.22.20↔	Bypass an der A. subclavia, n.n.bez.	39.31.70↔	Naht von sonstigen thorakalen Arterien, n.n.bez.
39.22.21↔	Bypass zwischen A. subclavia und Aorta	39.31.71↔	Naht der A. pulmonalis
39.22.29↔	Bypass an der A. subclavia, sonstige	39.31.72↔	Naht des Truncus brachiocephalicus
39.22.99↔	Bypass zwischen Aorta, A. subclavia und A. carotis, sonst	39.31.73↔	Naht der A. subclavia
39.23↔	Sonstiger intrathorakaler, vaskulärer Shunt oder Bypass	39.31.79↔	Naht von thorakalen Arterien, sonstige
39.24↔	Aorto-renaler Bypass	39.31.80↔	Naht von abdominalen Arterien, n.n.bez.
39.25.00↔	Aorto-iliaco-femorale Bypass, n.n.bez.	39.31.81↔	Naht des Truncus coeliacus
39.25.10↔	Aorto-iliaco-femorale Bypass, aortal, n.n.bez.	39.31.82↔	Naht der A. gastrica
39.25.11↔	Aorto-iliacale Bypass	39.31.83↔	Naht der A. hepatica
39.25.12↔	Aorto-femorale Bypass	39.31.84↔	Naht der A. lienalis
39.25.13↔	Aorto-popliteale Bypass	39.31.85↔	Naht der A. renalis
39.25.14↔	Aorto-crurale Bypass	39.31.86↔	Naht der A. mesenterialis
39.25.19↔	Aorto-iliaco-femorale Bypass, aortal, sonstige	39.31.87↔	Naht der A. lumbalis
39.25.20↔	Iliaco-femorale Bypass, n.n.bez.	39.31.88↔	Naht der A. iliaca
39.25.21↔	Ilio-iliacale Bypass	39.31.89↔	Naht von abdominalen Arterien, sonstige
39.25.22↔	Ilio-femorale Bypass	39.31.99↔	Naht einer Arterie, sonstige
39.25.23↔	Ilio-popliteale Bypass	39.32.00↔	Naht einer Vene, n.n.bez.
39.25.24↔	Ilio-crurale Bypass	39.32.10↔	Naht einer Vene an Kopf und Hals, n.n.bez.
39.25.29↔	Iliaco-femorale Bypass, sonstige	39.32.11↔	Naht einer intrakraniellen Vene
39.25.30↔	Obturator-Bypass (extraanatomisch)	39.32.19↔	Naht einer Vene an Kopf und Hals, sonstige
39.25.99↔	Aorto-iliaco-femorale Bypass, sonstige	39.32.30↔	Naht einer thorakalen Vene, n.n.bez.
39.26.00↔	Sonstige intra-abdominale Gefäß-Shunt oder -Bypass, n.n.bez.	39.32.31↔	Naht der V. cava superior
39.26.10↔	Sonstige intra-abdominale Gefäß-Shunt oder Byp, Viszeralarterien	39.32.32↔	Naht der V. brachiocephalica
39.26.11↔	Sonstige intra-abdominale Gefäß-Shunt oder -Bypass, Aorta	39.32.39↔	Naht einer thorakalen Vene, sonstige
39.26.12↔	Sonstige intra-abdominale Gefäß-Shunt oder Byp, A. renalis	39.32.40↔	Naht einer abdominalen Vene, n.n.bez.
39.26.19↔	So intra-abdominale Gefäß-Shunt oder Byp, So Viszeralarterien	39.32.41↔	Naht der V. cava inferior
39.26.99↔	Sonstige intra-abdominale Gefäß-Shunt oder -Bypass, sonst	39.32.42↔	Naht der V. iliaca communis und V. iliaca interna
39.27.00↔	Arteriovenöser Shunt für Hämodialyse, n.n.bez.	39.32.49↔	Naht einer abdominalen Vene, sonstige
39.27.10↔	AV-Fistel für Hämodialyse	39.32.99↔	Naht einer Vene, sonstige
39.27.11↔	AV-Fistel mit allogenen oder alloplastischem Material für Hämodialyse	39.41↔	Stillung einer Blutung nach vaskulärem Eingriff
39.27.99↔	Arteriovenöser Shunt für Hämodialyse, sonstige	39.42↔	Revision eines arteriovenösen Shunts zur Hämodialyse
39.28↔	Extrakraniell-intrakranieller Gefäß-Bypass	39.43↔	Entfernen eines arteriovenösen Shunts zur Hämodialyse
39.29.00↔	Sonstige (periphere) Gefäß-Shunt oder -Bypass, n.n.bez.	39.49.00↔	Sonstige Revision nach vaskulärem Eingriff, n.n.bez.
39.29.10↔	Gefäß-Shunt oder Byp an Aa d unteren Extremität, n.n.bez.	39.49.10↔	Revision einer Gefäßsanastomose
39.29.11↔	Femorofemorale Gefäß-Shunt oder -Bypass	39.49.20↔	Revision eines vaskulären Implantates
39.29.12↔	Femoropopliteale Gefäß-Shunt oder -Bypass	39.49.21↔	Wechsel eines vaskulären Implantates
39.29.13↔	Femorocrurale Gefäß-Shunt oder -Bypass	39.49.22↔	Entfernung eines vaskulären Implantates
39.29.14↔	Femoropedale Gefäß-Shunt oder -Bypass	39.49.30↔	Ersatz eines kardialen Conduits
39.29.15↔	Popliteocrurale u popliteopedale Gefäß-Shunt oder -Bypass	39.49.99↔	Sonstige Revision nach vaskulärem Eingriff, sonstige
39.29.16↔	Gefäß-Shunt oder Byp an Aa d Unterschenkels und d Fußes	39.50.00↔	Angioplastik o Athrotomie an snst(n) NHRzkrgef(n), n.n.bez.
39.29.19↔	Gefäß-Shunt oder Byp an Aa d unteren Extremität, sonstige	39.50.10↔	Angioplastik o Athrotomie an snst(n) NHRzkrgef(n) m Blln, n.n.bez.
39.29.20↔	Gefäß-Shunt oder Bypass an Arterien der oberen Extremität	39.50.11↔	Angioplastik o Athrotomie an snst(n) NHRzkrgef(n) m Enf Blln
39.29.30↔	S (periph) Gefäß-Shunt oder Byp, extraanatomisch, n.n.bez.	39.50.12↔	Angioplastik o Athrotomie an snst(n) NHRzkrgef(n) m ctng Blln
39.29.31↔	Subclaviafemorale Gefäß-Shunt oder Bypass	39.50.13↔	Angioplastik o Athrotomie an snst(n) NHRzkrgef(n) m KryplstieBlln
39.29.32↔	Axillofemorale Gefäß-Shunt oder Bypass	39.50.14↔	Angioplastik o Athrotomie an snst(n)NHRzkrgef(n)m Drg eitng Blln
39.29.33↔	Femorofemorale Cross-over-Bypass	39.50.19↔	Angioplastik o Athrotomie an snst(n) NHRzkrgef(n) m S Blln
39.29.39↔	So (periph) Gefäß-Shunt oder Byp, extraanatomisch, so	39.50.20↔	Angioplastik Blade Laserangioplastik an snst(n) NiHerzkrgef(en)
39.29.40↔	Gefäß-Shunt oder -Bypass an Venen	39.50.21↔	Angioplastik Thrombektomie an sonstigem(n) NiHerzkrgef(en)
39.29.80↔	Temporärer intraoperativer Shunt, n.n.bez.	39.50.99↔	Angioplastik o Athrotomie an sonst(n) NiHerzkrgef(en), so
39.29.81↔	Temporärer intraoperativer Shunt, arterioarteriell	39.51.00↔	Aneurysma-Clipping, n.n.bez.
39.29.82↔	Temporärer intraoperativer Shunt, arteriovenös	39.51.11↔	Aneurysma-Clipping intrakraniell
39.29.89↔	Temporärer intraoperativer Shunt, sonstige	39.51.99↔	Aneurysma-Clipping, sonstige
39.29.99↔	Sonstige (periph) Gefäß-Shunt oder -Bypass, sonst	39.52.00↔	Sonstige Korrektur eines Aneurysmas, n.n.bez.
39.30.00↔	Naht von Blutgefäßen, n.n.bez.	39.52.10↔	So Korrektur e Aneur von Blutgefäßen an Kopf u Ha, n.n.bez.
39.30.99↔	Naht von Blutgefäßen, sonstige	39.52.11↔	Sonstige Korrektur e Aneur von intrakr Blutgefäßen
39.31.00↔	Naht einer Arterie, n.n.bez.	39.52.19↔	So Korrektur e Aneur von Blutgefäßen an Kopf und Ha, so
39.31.10↔	Naht einer Arterie an Kopf und Hals, n.n.bez.	39.52.20↔	Sonstige Korrektur eines Aneurysmas der Aorta, n.n.bez.
39.31.11↔	Naht einer intrakraniellen Arterie	39.52.21↔	S offn Chr Krr Aneur d Art ascndns,d Artbnbgs u d thr Art
39.31.19↔	Naht einer Arterie an Kopf und Hals, sonstige	39.52.22↔	Sonstige offene Chir Korrektur eines Aneur der Aort abd
39.31.20↔	Naht einer Arterie des Oberarms, n.n.bez.	39.52.29↔	Sonstige Korrektur eines Aneurysmas der Aorta, sonstige
39.31.21↔	Naht der A. axillaris	39.52.99↔	Sonstige Korrektur eines Aneurysmas, sonstige
39.31.22↔	Naht der A. brachialis	39.53↔	Verschluss einer arteriovenösen Fistel
39.31.29↔	Naht einer Arterie des Oberarms, sonstige	39.54.00↔	Re-entry Operation, n.n.bez.
39.31.30↔	Naht einer Arterie des Unterarms	39.54.10↔	Re-entry Operation, thorakale Aorta

39.54.20↔	Re-entry Operation, Aorta abdominalis	39.57.61↔	Plast Reko von Aa d unteren Extrem m synth Patch Graft
39.54.99↔	Re-entry Operation, sonstige	39.57.62↔	Plast Reko d V. fem und V. poplitea m synth Patch Graft
39.55↔	Reimplantation eines aberrierenden Nierengefäßes	39.57.63↔	Plst Rk v snst tief Vv d unt Extrem m synth Ptch Grft
39.56.00↔	Plast Rekonstruktion e Blgef m GewPatch, n.n.bez.	39.57.64↔	Plst Rk v obrfl Vv d Obsrchnkls m synth Ptch Grft
39.56.10↔	Plast Reko von Gef an Kopf u Ha m GewPatch, n.n.bez.	39.57.69↔	Plast Reko v Gef d unt Extrem m synth Patch Graft, so
39.56.11↔	Plastische Rekonstruktion von intrakr Gef m GewPatch	39.57.99↔	Plast Reko m synthetischem Patch Graft, sonstige
39.56.12↔	Plastische Rekonstruktion der V. jugularis mit Gewebe-Patch	39.58↔	Plast Rekonstruktion e Blgef m Patch Graft n.n.bez.
39.56.19↔	Plast Reko von Gef an Kopf und Ha m GewPatch, so	39.59.00↔	Sonst plastische Rekonstruktion eines Gefäßes, n.n.bez.
39.56.20↔	Plast Reko von Gef d ob Extrem m GewPatch, n.n.bez.	39.59.10↔	Transposition von Arterien, n.n.bez.
39.56.21↔	Plast Rekonstruktion von Aa d ob Extrem m GewPatch	39.59.11↔	Transposition der extrakraniellen A. vertebralis
39.56.22↔	Plst Rk d V. sbcl, V. axll u V. brchiocphlc m GwPtch	39.59.12↔	Transposition von sonstigen extrkr Aa an Kopf und Hals
39.56.23↔	Plast Reko v sonst tief Venen d ob Extrem m GewPatch	39.59.13↔	Transposition von Arterien der oberen Extremität
39.56.29↔	Plast Reko von Gef d ob Extrem m GewPatch, sonstige	39.59.14↔	Transposition von thorakalen Arterien
39.56.30↔	Plast Reko von thorakalen Gef m GewPatch, n.n.bez.	39.59.15↔	Transposition der A. gastrica, A. hepatica und A. lienalis
39.56.31↔	Plastische Rekonstruktion der thorak Aorta mit Gewebe-Patch	39.59.16↔	Transposition der A. renalis
39.56.32↔	Plastische Rekonstruktion der V. pulmonalis mit Gewebe-Patch	39.59.17↔	Transposition der A. mesenterica
39.56.33↔	Plastische Rekonstruktion der V. cava sup mit Gewebe-Patch	39.59.18↔	Transposition sonstiger viszeraler Arterien
39.56.39↔	Plast Reko von thorakalen Gef m GewPatch, sonstige	39.59.19↔	Transposition der A. iliaca
39.56.40↔	Plastische Rekonstruktion abd Aa m GewPatch, n.n.bez.	39.59.20↔	Transposition von sonstigen abdominalen Arterien
39.56.41↔	Plastische Rekonstruktion der abdom Aorta mit Gewebe-Patch	39.59.21↔	Transposition von Arterien der unteren Extremität
39.56.42↔	Plast Rekonstruktion des Truncus coeliacus mit Gewebe-Patch	39.59.29↔	Transposition von Arterien, sonstige
39.56.43↔	Plastische Rekonstruktion der A. gastrica mit Gewebe-Patch	39.59.30↔	Sonstige Plast Reko von Gef an Kopf und Ha, n.n.bez.
39.56.44↔	Plastische Rekonstruktion der A. hepatica mit Gewebe-Patch	39.59.31↔	Sonstige plastische Rekonstruktion e intrakr Gefäßes
39.56.45↔	Plastische Rekonstruktion der A. lienalis mit Gewebe-Patch	39.59.32↔	Sonstige Plast Rekonstruktion d extrkr A. vertebralis
39.56.46↔	Plastische Rekonstruktion der A. renalis mit Gewebe-Patch	39.59.33↔	So Plast Reko von extrkr Aa an Kopf und Ha, so
39.56.47↔	Plast Rekonstruktion der A. mesenterica mit Gewebe-Patch	39.59.34↔	Sonstige plastische Rekonstruktion der V. jugularis
39.56.48↔	Plastische Rekonstruktion der A. iliaca mit Gewebe-Patch	39.59.39↔	Sonstige Plast Reko von Gef an Kopf und Ha, sonstige
39.56.49↔	Plastische Rekonstruktion abd Aa m GewPatch, sonstige	39.59.40↔	Sonstige Plast Reko von Gef d ob Extrem, n.n.bez.
39.56.50↔	Plast Rekonstruktion abd Venen m GewPatch, n.n.bez.	39.59.41↔	Sonstige plastische Rekonstruktion von Aa d ob Extrem
39.56.51↔	Plast Rekonstruktion der V. cava inferior mit Gewebe-Patch	39.59.42↔	S Plst Rk d V. sbcl, V. axll u V. brchiocphlc
39.56.52↔	Plastische Rekonstruktion der V. iliaca mit Gewebe-Patch	39.59.48↔	So Plast Reko von sonstigen tiefen Venen d ob Extrem
39.56.59↔	Plast Rekonstruktion abd Venen m GewPatch, sonstige	39.59.49↔	Sonstige Plast Reko von Gef d ob Extrem, sonstige
39.56.60↔	Plast Reko von Gef d unt Extrem m GewPatch, n.n.bez.	39.59.50↔	Sonstige Plast Reko von thorakalen Gef, n.n.bez.
39.56.61↔	Plast Reko von Aa d unteren Extrem m GewPatch	39.59.51↔	Sonstige plastische Rekonstruktion der thorakalen Aorta
39.56.62↔	Plast Reko d V. fem und V. poplitea m GewPatch	39.59.52↔	Sonstige plastische Rekonstruktion der A. pulmonalis
39.56.63↔	Plast Reko v sonst tief Venen d unt Extrem m GewPatch	39.59.53↔	Sonstige Plast Reko von thorakalen Aa, sonstige
39.56.64↔	Plast Reko v oberfl Venen d Oberschenkels m GewPatch	39.59.54↔	Sonstige plastische Rekonstruktion der V. pulmonalis
39.56.69↔	Plast Reko von Gef d unteren Extrem m GewPatch, so	39.59.55↔	Sonstige plastische Rekonstruktion der V. cava superior
39.56.99↔	Plast Rekonstruktion e Blgef m GewPatch, sonstige	39.59.59↔	Sonstige Plast Reko von thorakalen Gef, sonstige
39.57.00↔	Plast Reko m synthetischem Patch Graft, n.n.bez.	39.59.60↔	Sonstige Plast Rekonstruktion von abd Aa, n.n.bez.
39.57.10↔	Plst Rk v Gf u Kpf u H m synth Ptch Grft, n.n.bz.	39.59.61↔	Sonst plastische Rekonstruktion der abdominalen Aorta
39.57.11↔	Plast Reko von intrakr Gef m synthetischem Patch Graft	39.59.62↔	Sonst plastische Rekonstruktion des Truncus coeliacus
39.57.12↔	Plast Reko v extrkr Aa an Kopf u Ha m synth Patch Graft	39.59.63↔	Sonstige plastische Rekonstruktion der A. gastrica
39.57.13↔	Plast Reko d V. jugularis m synthetischem Patch Graft	39.59.64↔	Sonstige plastische Rekonstruktion A. hepatica
39.57.19↔	Plast Reko v Gef an Kopf u Ha m synth Patch Graft, so	39.59.65↔	Sonstige plastische Rekonstruktion der A. lienalis
39.57.20↔	Plst Rk v Gf d ob Extrem m synth Ptch Grft, n.n.bz.	39.59.66↔	Sonstige plastische Rekonstruktion der A. renalis
39.57.21↔	Plast Reko von Aa d ob Extrem m synth Patch Graft	39.59.67↔	Sonstige plastische Rekonstruktion der A. mesenterica
39.57.22↔	Plst Rk d V. sbcl, V. axll u V. brchiocphlc m synth Ptch Grft	39.59.68↔	Sonstige plastische Rekonstruktion der A. iliaca
39.57.23↔	Plst Rk v snst tief Vv d ob Extrem m synth Ptch Grft	39.59.69↔	Sonstige Plast Rekonstruktion von abd Aa, sonstige
39.57.29↔	Plast Reko von Gef d ob Extrem m synth Patch Graft, so	39.59.70↔	Sonstige Plast Rekonstruktion von abd Venen, n.n.bez.
39.57.30↔	Plast Reko von thor Gef m synth Patch Graft, n.n.bez.	39.59.71↔	Sonstige plastische Rekonstruktion der V. cava inferior
39.57.31↔	Plast Reko d thorakalen Aort m synth Patch Graft	39.59.72↔	Sonstige plastische Rekonstruktion der V. iliaca
39.57.32↔	Plast Rk v Gf u Pulmon m synth Ptch Grft, n.n.bz.	39.59.79↔	Sonstige Plast Rekonstruktion von abd Venen, sonstige
39.57.33↔	Plast Reko d V. cava superior m synth Patch Graft	39.59.80↔	Sonstige Plast Reko von Gef d unteren Extrem, n.n.bez.
39.57.39↔	Plast Reko von thorakalen Gef m synth Patch Graft, so	39.59.81↔	Sonstige Plast Rekonstruktion von Aa d unteren Extrem
39.57.40↔	Plast Reko abd Aa m synth Patch Graft, n.n.bez.	39.59.82↔	Sonstige plastische Rekonstruktion der V. femoralis
39.57.41↔	Plast Reko d abd Aort m synthetischem Patch Graft	39.59.83↔	Sonstige plastische Rekonstruktion der V. poplitea
39.57.42↔	Plast Reko d Truncus coeliacus m synth Patch Graft	39.59.88↔	So Plast Reko von sonst tiefen Venen d unteren Extrem
39.57.43↔	Plast Reko d A. gastrica m synthetischem Patch Graft	39.59.89↔	Sonstige Plast Reko von Gef d unteren Extrem, sonstige
39.57.44↔	Plast Reko d A. hepatica m synthetischem Patch Graft	39.59.90↔	Sonstige Plast Reko e Gefäßes, Venenklappenplastik
39.57.45↔	Plast Reko d A. lienalis m synthetischem Patch Graft	39.59.99↔	Sonst plastische Rekonstruktion eines Gefäßes, sonst
39.57.46↔	Plast Reko d A. renalis m synthetischem Patch Graft	39.61.00↔	Extrakorporelle Zirkulation (ECC), n.n.bez.
39.57.47↔	Plast Reko d A. mesenterica m synth Patch Graft	39.61.10↔	Extrkrp Zklt (ECC) unt Nrmthrmie (mhr als 35° C)
39.57.48↔	Plast Reko d A. iliaca m synthetischem Patch Graft	39.61.11↔	Extrkrp Zklt (ECC) unt mldr Hypthrm (32 35° C)
39.57.49↔	Plast Reko abd Aa m synthetischem Patch Graft, so	39.61.12↔	Extrkrp Zklt (ECC) unt mdrtr Hypthrm (26 bs unt 32° C)
39.57.50↔	Plast Reko abd Venen m synth Patch Graft, n.n.bez.	39.61.13↔	Extrkrp Zklt (ECC) unt tiefr Hypthrm (20 bs unt 26° C)
39.57.51↔	Plast Reko d V. cava inferior m synth Patch Graft	39.61.14↔	Extrkrp Zklt (ECC) unt prfndr Hypthrm (nt 20° C)
39.57.52↔	Plast Reko d V. iliaca m synthetischem Patch Graft	39.61.99↔	Extrakorporelle Zirkulation (ECC), sonstige
39.57.59↔	Plast Reko abd Venen m synthetischem Patch Graft, so	39.65.00†↔	Extrakorp Membrox [ECMO] und PräECMOTher, n.n.bez.
39.57.60↔	Plst Rk v Gf d unt Extrem m synth Ptch Grft, n.n.bz.	39.65.01†↔	Interventional lung assist (ILA)

- 39.65.10†↔ Extrakorp Membrox (ECMO): Dauer d Beh n.n.bez.  
39.65.11†↔ Extrakorp Membrox (ECMO): Dauer d Beh bis unt 48 Std  
39.65.12†↔ Extrkrp Mmbrox (ECMO): Dauer d Bh 48 bs unt 96 Std  
39.65.13†↔ Extrakorp Membrox (ECMO): Dauer d Beh: mehr Stunden  
39.65.20†↔ Prä-ECMO-Therapie  
39.65.40†↔ Extrakorporale Lungenunterstützung, pumpenlos (PECLA)  
39.65.50†↔ Anw e min HerzLungenMaschine: Dauer d Beh n.n.bez.  
39.65.51†↔ Anw e mn HzLngnMschn: Dauer d Bh bs unt 48 Std  
39.65.52†↔ Anw e mn HzLngnMschn: Dauer d Bh 48 bs unt 96 Std  
39.65.59†↔ Anw e min HerzLungenMaschine: Dauer d Beh: mehr Std  
39.65.99†↔ Extrakorp Membrox [ECMO] und PräECMOTherapie, so  
39.66↔ Perkutaner kardiopulmonaler Bypass  
39.71.00↔ Endovask Implantation e Grafts in Aort abd, n.n.bez.  
39.71.10↔ Endvsk Implnt e Grfts i Art abd,aortoil,oh Fnstr o Seitn  
39.71.11↔ Endvsk Implnt e Grfts i Art abd,aortoil,m Fnstr o Seitn  
39.71.12↔ Endvsk Imp Grfts i Art abd,Bfprt,aortb,oh Fnstr o Seitn  
39.71.13↔ Endvsk Imp Grfts i Art abd,Bfprt,aortb,m Fnstr o Seitn  
39.71.99↔ Endovask Implantation e Grafts in Aort abd, sonstige  
39.72.00↔ Endovask Plast Reko o Okkl v Gef a Kopf u Ha, n.n.bez.  
39.72.10↔ Selektive Embolisation von intrakraniellen Gefäßen, n.n.bez.  
39.72.11↔ Selektive Emb von intrakr Gef m Partikeln oder Metsp  
39.72.12↔ SI Emb v intrkr Gf m emb Flüssgk, ablösb Bllns o Schrmn  
39.72.13↔ Sel Emb von intrakr Gef d Stents als FlowDiverter  
39.72.14↔ Selektive Emb von intrakr Gef mit adhäsivem Embolisat  
39.72.19↔ Selektive Embolisation von intrakraniellen Gefäßen, sonst  
39.72.20↔ Sel Emb von extkr Gef d Kopfes und d Halses, n.n.bez.  
39.72.21↔ Sel Emb v extkr Gef d Kopfes u d Halses m Part o Metsp  
39.72.22↔ SI Emb v extkr Gf d Kpfs u d Hlss m emb Flüs, abl Bllns o Sch  
39.72.24↔ SI Emb v extkr Gf d Kpfs u d Hlss m adhäsivm Embolst  
39.72.29↔ Sel Emb von extkr Gef d Kopfes und d Halses, sonstige  
39.72.30↔ Perkutantransluminale Emb e Gefmi d Mikrok, n.n.bez.  
39.72.31↔ Perktranslum Emb e Gefmi d Mikrok Verw v ein Mikrkath  
39.72.32↔ Perktranslum Emb e Gefmi d Mikrok Verw v 2 Mikrkath  
39.72.33↔ Perktranslum Emb e Gefmi d Mikrok Verw v 3 Mikrkath  
39.72.34↔ Perktranslum Emb e Gefmi d Mikrok Verw v 4 Mikrkath  
39.72.35↔ Perktranslum Emb e Gefmi d Mikrok Verw v funf Mikrkath  
39.72.39↔ Perktranslum Emb e Gefmi d Mikrok Verw v merh Mikrkath  
39.72.99↔ Endovask Plast Reko o Okkl von Gef a Kopf und Ha, so  
39.73.00↔ Endovask Implant e Graft an d thor Aort, n.n.bez.  
39.73.10↔ Endvsk Implnt e Grfts i d Art thrcc, oh Fnstr o Seitn  
39.73.11↔ Endvsk Implnt e Grfts i d Art thrcc, m Fnstr o Seitn  
39.73.20↔ Endovask Implant e Grafts i d Aort thoracoabdominalis  
39.73.99↔ Endovask Implant e Graft an d thorakalen Aort, so  
39.75.00↔ Perktransluminale Gefintervention, so Gef, n.n.bez.  
39.75.01↔ Perktr Gefint,Frmdkntf m Brgkthtr,Körbchnkthtr,etc.  
39.75.10↔ Perktr Gefint,s Gf,Kthtrsystem z Rknlstion v Ttivrerschlüssn  
39.75.11↔ Prktrnslm Gfintvntion, S Gf, Rttionsthmrkt  
39.75.12↔ Perktransluminale Gefintervention, so Gef, Laserangpl  
39.75.13↔ Perktr Gefint,S Gf,AntEmblieSyst(prph o vscl Gf)  
39.75.14↔ Perktransluminale Gefintervention, so Gef, Atherekt  
39.75.15↔ Perktranslum Gefintervention, so Gef, sel Thrombol  
39.75.16↔ Prk trnslmnl Gefintrv so Gef, sele Thrmbyl, ultrschustz  
39.75.20↔ Prk trnslmnl Gefintrv so Gef, kthgstz Rdfrqzab ü A.rena  
39.75.30↔ Zrbr Perfusaugmitt durch part endaort Ballonokklusion  
39.75.99↔ Perktransluminale Gefintervention, so Gef, so  
39.76.00↔ Prkt trnslm endvsk Intrvntion an präzbr (xtkr Gf ,nnbz)  
39.76.10↔ Prkt Bllngiopsie an präzbr(n) (xtkr(n)) Gf(n)  
39.76.20↔ Prkt Bldeangiopsie an präzbr(n) (xtkr(n)) Gf(n)  
39.76.30↔ Prkt Lsrngiopsie an präzbr(n) (xtkr(n)) Gf(n)  
39.76.40↔ Perkut Atherekt an präzerebr(en) (extkr(en)) Gef(en)  
39.76.50↔ Perkut sel Thrombol an extkr Gef d Kopfes und Halses  
39.76.60↔ Prkt Thrmbyl an präzbr(n) (xtkr(n)) Gf(n), n.n.bz.  
39.76.61↔ Prkt Rttionsthmrkt an präzbr(n) (xtkr(n)) Gf(n)  
39.76.62↔ Perkutane stentgestützte Thrombektomie an extkr Gef  
39.76.69↔ Prkt Thrmbyl an präzbr(n) (xtkr(n)) Gf(n), s.  
39.76.70↔ Prkt endvsk Frmdkörpmtfng aus extkr Gf d Kpfs u Hlss  
39.76.99↔ Prkt trnslm endvsk Intrvntion an präzbr (xtkr Gf),s  
39.77.00↔ Prkt trnslm u endvsk Intrvntion an intrkr(n)Gf(n),nnbz  
39.77.10↔ Perkutane Ballonangioplastie an intrakr(n) Gef(en)  
39.77.20↔ Perkutane Bladeangioplastie an intrakr(n) Gef(en)  
39.77.30↔ Perkutane Laserangioplastie an intrakr(n) Gef(en)  
39.77.40↔ Perkutane Atherektomie an intrakraniell(n) Gefäss(en)  
39.77.50↔ Perkutane selektive Thrombolyse von intrakr(n) Gef(en)  
39.77.60↔ Perkut Thrombektomie an intrakr(n) Gef(en), n.n.bez.  
39.77.61↔ Perkutane Rotationsthrombektomie an intrakr(n) Gef(en)  
39.77.62↔ Perkut stentgestützte Thrombekt an intrakr(n) Gef(en)  
39.77.69↔ Perkutane Thrombektomie an intrakr(n) Gef(en),sonstige  
39.77.70↔ Prkt endvsk Frmdkörpmtfng aus intrkr(n) Gf(n)  
39.77.99↔ Prkt trnslm endvsk Intrvntion an intrkr(n) Gf(n), s  
39.79.00↔ So endovask Korr (von Aneur) an sonst Gef, n.n.bez.  
39.79.10↔ Endovask Implant e Grafts an sonstigen Gef, n.n.bez.  
39.79.11↔ Endovaskuläre Implantation eines Grafts an Viszeralgefäßen  
39.79.12↔ Endovaskuläre Implantation e Grafts an Gefäßen des Beckens  
39.79.13↔ Endovaskuläre Implantation e Grafts an abdominalen Gefäßen  
39.79.19↔ Endovask Implant e Grafts an sonstigen Gef, sonstige  
39.79.20↔ CoilEmb oder Verschluss von sonstigen Gef, n.n.bez.  
39.79.21↔ CoilEmb oder Verschluss von Gefäßen d oberen Extrem  
39.79.22↔ Coil-Embolisation oder -Verschluss der Aorta  
39.79.23↔ Coil-Embolisation o -Verschluss des Ductus arteriosus apertus  
39.79.24↔ Coil-Embolisation oder -Verschluss von thorakalen Gefäßen  
39.79.25↔ Coil-Embolisation oder -Verschluss von viszeralen Gefäßen  
39.79.26↔ Coil-Embolisation oder -Verschluss von abdominalen Gefäßen  
39.79.27↔ CoilEmb oder Verschluss von Gefäßen d unteren Extrem  
39.79.28↔ Coil-Embolisation oder -Verschluss von spinalen Gefäßen  
39.79.29↔ CoilEmb oder Verschluss von sonstigen Gef, sonstige  
39.79.30↔ Sel Emb m emb Flüssgk von sonstigen Gef, n.n.bez.  
39.79.31↔ Selektive Emb mit emb Flüssgk von Gef d oberen Extrem  
39.79.32↔ Selektive Emb mit embolisierenden Flüssigkeiten d Aort  
39.79.33↔ Selektive Emb mit emb Flüssgk d Duct arteriosus apertus  
39.79.34↔ Selektive Emb mit emb Flüssgk von thorakalen Gefäßen  
39.79.35↔ Selektive Emb mit emb Flüssgk von viszeralen Gefäßen  
39.79.36↔ Selektive Emb mit emb Flüssigkeiten von abd Gefäßen  
39.79.37↔ Selektive Emb m emb Flüssgk von Gef d unteren Extrem  
39.79.38↔ Selektive Emb mit emb Flüssgk von spinalen Gefäßen  
39.79.39↔ Sel Emb m emb Flüssgk von sonstigen Gef, sonstige  
39.79.40↔ Sel Emb m ablösb Ballons von sonstigen Gef, n.n.bez.  
39.79.41↔ Selektive Emb m ablösb Ballons von Gef d oberen Extrem  
39.79.42↔ Selektive Embolisation mit ablösbaren Ballons der Aorta  
39.79.43↔ Selektive Emb m ablösb Ballons d Duct arteriosus apertus  
39.79.44↔ Selektive Emb mit ablösb Ballons von thorakalen Gef  
39.79.45↔ Selektive Emb mit ablösb Ballons von viszeralen Gef  
39.79.46↔ Selektive Emb mit ablösb Ballons von abd Gefäßen  
39.79.47↔ Selektive Emb mit ablösb Ballons von spinalen Gefäßen  
39.79.48↔ Sel Emb m ablösb Ballons von Gef d unteren Extrem  
39.79.49↔ Sel Emb m ablösb Ballons von sonstigen Gef, sonstige  
39.79.50↔ Selektive Emb mit Schirmen von sonstigen Gef, n.n.bez.  
39.79.51↔ Selektive Emb mit Schirmen von Gefäßen d oberen Extrem  
39.79.52↔ Selektive Embolisation mit Schirmen der Aorta  
39.79.53↔ Selektive Emb mit Schirmen d Duct arteriosus apertus  
39.79.54↔ Selektive Embolisation mit Schirmen von thorakalen Gefäßen  
39.79.55↔ Selektive Embolisation mit Schirmen von viszeralen Gefäßen  
39.79.56↔ Selektive Embolisation mit Schirmen von abdominalen Gefäßen  
39.79.57↔ Selektive Emb mit Schirmen von Gef d unteren Extrem  
39.79.58↔ Selektive Embolisation mit Schirmen von spinalen Gefäßen  
39.79.59↔ Selektive Emb mit Schirmen von sonstigen Gef, sonstige  
39.79.60↔ Selektive Emb m Partikeln von sonstigen Gef, n.n.bez.  
39.79.61↔ Selektive Emb mit Partikeln von Gef d oberen Extrem  
39.79.62↔ Selektive Embolisation mit Partikeln der Aorta  
39.79.63↔ Selektive Emb mit Partikeln d Duct arteriosus apertus  
39.79.64↔ Selektive Embolisation mit Partikeln von thorakalen Gefäßen  
39.79.65↔ Selektive Embolisation mit Partikeln von viszeralen Gefäßen  
39.79.66↔ Selektive Embolisation mit Partikeln von abdominalen Gefäßen  
39.79.67↔ Selektive Emb mit Partikeln von Gef d unteren Extrem  
39.79.68↔ Selektive Embolisation mit Partikeln von spinalen Gefäßen  
39.79.69↔ Selektive Emb m Partikeln von sonstigen Gef, sonstige  
39.79.70↔ Kthtrch Vrschl v A mitt Lsr, snst Gf, n.n.bz.  
39.79.71↔ Kathetertech Verschluss mitt Laser, an Aa d ob Extrem  
39.79.72↔ Kathetertech Verschluss mittels Laser, an der Aorta  
39.79.74↔ Kathetertech Verschluss mitt Laser, an thorakalen Gef  
39.79.75↔ Kathetertech Verschl mitt Laser, an Gef d unt Extrem

39.79.76↔	Kathetertech Verschluss mitt Laser, an viszeralen Gef	39.95.75↔	Hämfl:(CVVH),Antkoag m Hp o oh Antkoag:>264bs432Std
39.79.77↔	Kathetertech Verschluss mittels Laser, an abd Gef	39.95.79↔	Hämfl:(CVVH),Antkoag m Hp o oh Antkoag:Mrh Std
39.79.79↔	Kathetertech Verschluss v Aa mitt Laser, sonst Gef, so	39.95.80↔	Hämfl:Knt,vnv,pmpgtr(CVVH),Antkoag m snst Sbst,nbzb
39.79.80↔	Kthtrch Vrschl v A mitt Radiofq snst Gef, n.n.bz.	39.95.81↔	Hämfl:Knt,vnv,pmpgtr(CVVH),Antkoag m snst Sbst:Bs24Std
39.79.81↔	Kathetertech Verschluss mitt Radiofq an Aa d ob Extrem	39.95.82↔	Hämfl:(CVVH),Antkoag m snst Sbst:>24bs72Std
39.79.82↔	Kathetertech Verschluss mitt Radiofrequenz an d Aort	39.95.83↔	Hämfl:(CVVH),Antkoag m snst Sbst:>72bs144Std
39.79.84↔	Kathetertech Verschluss mitt Radiofq an thorakalen Gef	39.95.84↔	Hämfl:(CVVH),Antkoag m snst Sbst:>144bs264Std
39.79.85↔	Kathetertech Verschl mitt Radiofq an Gef d unt Extrem	39.95.85↔	Hämfl:(CVVH),Antkoag m snst Sbst:>264bs432Std
39.79.86↔	Kathetertech Verschluss mitt Radiofq an viszeralen Gef	39.95.89↔	Hämfl:Knt,vnv,pmpgtr(CVVH),Antkoag m snst Sbst:Mrh Std
39.79.87↔	Kathetertech Verschluss mitt Radiofrequenz an abd Gef	39.95.a0↔	Hämfil: Kontinuierlich, artven (CAVH), n.n.bez.
39.79.89↔	Kathetertech Verschluss mitt Radiofq an sonst Gef, so	39.95.a1↔	Hämfil: Kontinuierlich, artven (CAVH): Bis 24 Stunden
39.79.99↔	So endovask Korrr (von Aneur) an sonstigen Gef, so	39.95.a2↔	Hämfil: Kont, artven (CAVH): Mehr als 24 bis 72 Std
39.8x.00↔	Op a Glom carot, Sin caroticus u and Paraggl, n.n.bez.	39.95.a3↔	Hämfil: Kont, artven (CAVH): Mehr als 72 bis 144 Std
39.8x.10↔	Exploration des Glomus caroticum und anderer Paraganglien	39.95.a4↔	Hämfil: Kont, artven (CAVH): Mehr als 144 bis 264 Std
39.8x.11↔	Exzision des Glomus caroticum und anderer Paraganglien	39.95.a5↔	Hämfil: Kont, artven (CAVH): Mehr als 264 bis 432 Std
39.8x.20↔	Implnt o Erstz e Implsgnrtrs z Aktivierng d Brfflx	39.95.a9↔	Hämfil: Kontinuierlich, artven (CAVH): Mehr Stunden
39.8x.21↔	Rv (h Wchs) e Implsgnrtrs z Aktivierng d Brfflx	39.95.b0↔	Hämofiltration: Intermittierend, n.n.bez.
39.8x.22↔	Entf e Impulsgenerators zur Aktivierung d Baroreflexes	39.95.b1↔	Hämofiltr: Interm, Antikoag mit Hep oder ohne Antikoag
39.8x.30↔	Implnt o Erstz e (v) Elkrd(n) z Aktivierng d Brfflx	39.95.b2↔	Hämofiltr: Interm, Antikoag mit sonstigen Substanzen
39.8x.31↔	Rv (h Wchs) e (v) Elkrd(n) z Aktivierng d Brfflx	39.95.b3↔	Hämofiltr: Verl interm, Antikoag m Hep o oh Antikoag
39.8x.32↔	Entf e (v) Elektrod(n) zur Aktivierung d Baroreflexes	39.95.b9↔	Hämofiltr: Verlängert interm, Antikoag m sonst Subst
39.8x.99↔	Op a Glom carot, Sin caroticus und and Paraggl, so	39.95.c0↔	Hämofiltr:(CVVHDF),Antkoag m Hp o oh Antkoag,nbzb
39.90.00↔	Enstz v prph Gfstnt(s) oh MdFreistzng, n.n.bz.	39.95.c1↔	Hämofiltr:(CVVHDF),Antkoag m Hp o oh Antkoag:Bs24Std
39.90.10↔	Einsetz von Gefässt i nichtKard Gef, bare Stents	39.95.c2↔	Hämofiltr:(CVVHDF),Antkoag m Hp o oh Antkoag:>24bs72Std
39.90.11↔	Enstz v Gfässt i NKrd Gef, biorsrbierbr Stnt	39.95.c3↔	Hämofiltr:(CVVHDF),Antkoag m Hp o oh Antkoag:>72bs144Std
39.90.12↔	Enstz v Gfässt i NKrd Gef, Grsslmng Stnt n.n.bz.	39.95.c4↔	Hämofiltr:(CVVHDF),Antkoag m Hp o oh Antkoag:>144bs264Std
39.90.13↔	Enstz v Gfässt i NKrd Gef, Grsslmng Stnt ungcvr	39.95.c5↔	Hämofiltr:(CVVHDF),Antkoag m Hp o oh Antkoag:>264bs432Std
39.90.14↔	Enstz v Gfässt i NKrd Gef, Grsslmng Stnt gcvr	39.95.c9↔	Hämofiltr:(CVVHDF),Antkoag m Hp o oh Antkoag:Mrh Std
39.90.15↔	Eins v Gfässt i NKrd Gef,cvrd Stnt(Stntgr) i Nianeurysmtschn Gef	39.95.d0↔	Hämofiltr:Knt,vnv,pmpgtr(CVVHDF),Antkoag m snst Sbst,nbzb
39.90.16↔	Eins v Gfässt i nchtkrdial Gef,gcvr StntGrfts m bioaktrv Obrfl	39.95.d1↔	Hämofiltr:(CVVHDF),Antkoag m snst Sbst:Bs24Std
39.90.19↔	Einsetz von Gefässt i nichtKard Gef, sonstige Stents	39.95.d2↔	Hämofiltr:(CVVHDF),Antkoag m snst Sbst:>24bs72Std
39.90.30↔	Enstz v übrlmg Stnt (>10 cm) i NKrd Gef, n.n.bz.	39.95.d3↔	Hämofiltr:(CVVHDF),Antkoag m snst Sbst:>72bs144Std
39.90.31↔	Einsetz v überlange bare Stent (>10 cm) i niKard Gef	39.95.d4↔	Hämofiltr:(CVVHDF),Antkoag m snst Sbst:>144bs264Std
39.90.32↔	Enstz v übrlmg cvrd Stnt (>10 cm) i niKard Gef	39.95.d5↔	Hämofiltr:(CVVHDF),Antkoag m snst Sbst:>264bs432Std
39.90.39↔	Einsetz von überlange Stent (>10 cm) i niKard Gef, So	39.95.d9↔	Hämofiltr:(CVVHDF),Antkoag m snst Sbst:>432Std
39.91.00↔	Freilegung eines Gefässes, n.n.bez.	39.95.e0↔	Hämofiltr: Kontinuierlich, artven (CAVHDF), n.n.bez.
39.91.99↔	Freilegung eines Gefässes, sonstige	39.95.e1↔	Hämofiltr: Kont, artven (CAVHDF): Bis 24 Stunden
39.95.10↔	Hämodialyse: n.n.bez.	39.95.e2↔	Hämofiltr: Knt, artvn (CAVHDF): Mrh als 24 bs 72 Std
39.95.19↔	Hämodialyse: sonstige	39.95.e3↔	Hämofiltr: Knt, artvn (CAVHDF): Mrh als 72 bs 144 Std
39.95.20↔	Hämodialyse: Intermittierend, n.n.bez.	39.95.e4↔	Hämofiltr: Knt, artvn (CAVHDF): Mrh als 144 bs 264 Std
39.95.21↔	Hämdi: Interm, Antikoag mit Hep oder ohne Antikoag	39.95.e5↔	Hämofiltr: Knt, artvn (CAVHDF): Mrh als 264 bs 432 Std
39.95.22↔	Hämdi: Interm, Antikoag mit sonstigen Substanzen	39.95.e9↔	Hämofiltr: Kont, artven (CAVHDF): Mehr Stunden
39.95.23↔	Hämdi: Verlängert interm, Antikoag m Hep o oh Antikoag	39.95.f0↔	Nierenersverf zur Ther d Txvrsag (Niere), n.n.bez.
39.95.24↔	Hämdi: Verlängert interm, Antikoag m sonst Substanzen	39.95.f1↔	Niernrsvrf z Thr d Txvrsag (Nier): Intrm: 1 bs 3 Bhdl
39.95.30↔	Häm:(CVVHD),Antkoag m Hp o oh Antkoag,nbzb	39.95.f2↔	Niernrsvrf z Thr d Txvrsag (Nier): Intrm: 4 bs 5 Bhdl
39.95.31↔	Häm:(CVVHD),Antkoag m Hp o oh Antkoag:Bs24Std	39.95.f3↔	Niernrsvrf z Thr d Txvrsag (Nier): Intrm: 6 bs 10 Bhdl
39.95.32↔	Häm:(CVVHD),Antkoag m Hp o oh Antkoag:>24bs72Std	39.95.f9↔	Niernrsvrf z Thr d Txvrsag (Nier): Intrm: mhr Bhdl
39.95.33↔	Häm:(CVVHD),Antkoag m Hp o oh Antkoag:>72bs144Std	39.95.g0↔	Niernrsvrf z Thr d Txvrsag (Nier): Knt, n.n.bz.
39.95.34↔	Häm:(CVVHD),Antkoag m Hp o oh Antkoag:>144bs264Std	39.95.g1↔	Niernrsvrf z Thr d Txvrsag (Nier): Knt: Bs 24 Std
39.95.35↔	Häm:(CVVHD),Antkoag m Hp o oh Antkoag:>264bs432Std	39.95.g2↔	Niernrsvrf z Thr d Txvrsag(Nier):Knt:Mrh als24bs72Std
39.95.39↔	Häm:(CVVHD),Antkoag m Hp o oh Antkoag:Mrh Std	39.95.g3↔	Niernrsvrf z Thr d Txvrsag(Nier):Knt:Mrh als72bs144Std
39.95.40↔	Häm:Knt,vnv,pmpgtr(CVVHD),Antkoag m snst Sbst,nbzb	39.95.g4↔	Niernrsvrf z Thr d Txvrsag(Nier):Knt:Mrh als144bs264Std
39.95.41↔	Häm:Knt,vnv,pmpgtr(CVVHD),Antkoag m snst Sbst:Bs24Std	39.95.g5↔	Niernrsvrf z Thr d Txvrsag(Nier):Knt:Mrh als264bs432Std
39.95.42↔	Häm:(CVVHD),Antkoag m snst Sbst:>24bs72Std	39.95.g9↔	Niernrsvrf z Thr d Txvrsag (Nier): Knt: Mrh Std
39.95.43↔	Häm:(CVVHD),Antkoag m snst Sbst:>72bs144Std	39.97.10↔	Isolierte Extremitätenperfusion
39.95.44↔	Häm:(CVVHD),Antkoag m snst Sbst:>144bs264Std	39.99.00↔	Sonstige Operationen an Blutgefässen, n.n.bez.
39.95.45↔	Häm:(CVVHD),Antkoag m snst Sbst:>264bs432Std	39.99.10↔	Aortopexie
39.95.49↔	Häm:Knt,vnv,pmpgtr(CVVHD),Antkoag m snst Sbst:Mrh Std	39.99.20↔	Operationen bei kongenitalen Gefäßanomalien, n.n.bez.
39.95.50↔	Hämofiltration, n.n.bez.	39.99.21↔	Op b kngntrl Anmlie d Artsthms(Stns) o b untrbr Artbnbg
39.95.59↔	Hämofiltration, sonstige	39.99.22↔	Op b kong Anom d A. o V. pulmonalis o b A. lusoria
39.95.60↔	Hämofiltration: Intermittierend, n.n.bez.	39.99.23↔	Operationen bei kongenitalen Anomalien der V. cava
39.95.61↔	Hämfil: Interm, Antikoag mit Hep oder ohne Antikoag	39.99.24↔	Op b kong Kollateralgefässen und Unifokalisierung
39.95.62↔	Hämfil: Interm, Antikoag mit sonstigen Substanzen	39.99.30↔	Kathinterv Verschluss d Duct arterios Botalli, n.n.bez
39.95.63↔	Hämfil: Verl interm, Antikoag m Hep o oh Antikoag	39.99.31↔	Kathinterv Verschluss d Duct arterios Botalli, m Coil
39.95.64↔	Hämfil: Verlängert interm, Antikoag m sonst Substanzen	39.99.32↔	Kthntrv Vrschl d Dct artrios Btll, m AmpltzDctOccldr
39.95.70↔	Hämfil:(CVVH),Antkoag m Hp o oh Antkoag,nbzb	39.99.38↔	Kathinterv Verschluss d Duct arterios Botalli, So
39.95.71↔	Hämfil:(CVVH),Antkoag m Hp o oh Antkoag:Bs24Std	39.99.39↔	Operationen bei sonstigen kongenitalen Gefäßanomalien
39.95.72↔	Hämfil:(CVVH),Antkoag m Hp o oh Antkoag:>24bs72Std	39.99.99↔	Sonstige Operationen an Blutgefässen, sonstige
39.95.73↔	Hämfil:(CVVH),Antkoag m Hp o oh Antkoag:>72bs144Std	40.0↔	Inzision an lymphatischen Strukturen
39.95.74↔	Hämfil:(CVVH),Antkoag m Hp o oh Antkoag:>144bs264Std	40.11.00↔	Biopsie an einer lymphatischen Struktur, n.n.bez.

40.11.10↔	Off(Inzs)Biops mdiast,praortln,iliakln o plvnn Lymphkn	40.52.00↔	Radikale Exzision von periaortalen Lymphknoten, n.n.bez.
40.11.11↔	Off(Inzs)Biops zrv,sprklvlkärn,axllärn o inguinln Lymphkn	40.52.10↔	Rd Exz v rtrprtn(praort,prk)u plvnn Lk als slbst Engr
40.11.20↔	Geschlossene [perkutane] [Nadel-] Biopsie von Lymphkn	40.52.11↔	Rd Exz v rtrprtn(praort,prk)u plvnn Lk i Rhmn e and Engr
40.11.99↔	Biopsie an einer lymphatischen Struktur, sonstige	40.52.99↔	Radikale Exzision von periaortalen Lymphknoten, sonst
40.19.00↔	Sonstige diagn Massnahm an Lymphat Strukturen, n.n.bez	40.53.00↔	Radikale Exzision von iliakalen Lymphknoten, n.n.bez.
40.19.99↔	So diagn Massnahm an Lymphat Strukturen, so	40.53.10↔	Radikale Exz von iliakalen Lk als selbständiger Eingr
40.21.00↔	Exzision eines tiefen zervikalen Lymphknotens, n.n.bez.	40.53.11↔	Radikale Exz von iliakalen Lk i Rahmen e and Eingr
40.21.10↔	Exz einzelner Lk u Lymphgefäße, zerv, oh Markierung	40.53.99↔	Radikale Exzision von iliakalen Lymphknoten, sonstige
40.21.11↔	Exz einzl Lk u Lgf,zrv,m Rdionkldmark o Farbstmrk(Sent-Lyekt)	40.54.00↔	Radikale Exzision der Leistengegend, n.n.bez.
40.21.99↔	Exzision eines tiefen zervikalen Lymphknotens, sonstige	40.54.10↔	Radikale Exzision der Leistengegend als selbst Eingriff
40.22.00↔	Exzision eines mamma-internalen Lymphknotens, n.n.bez.	40.54.11↔	Radikale Exz d Leistengegend im Rahmen e and Eingr
40.22.10↔	Exzision e mamma-internalen Lymphknotens, thorakoskop	40.54.99↔	Radikale Exzision der Leistengegend, sonstige
40.22.20↔	Exzision e mamma-internalen Lymphknotens, offen chirurgisch	40.59.00↔	Radikale Exzision anderer Lymphknoten, n.n.bez.
40.22.99↔	Exzision eines mamma-internalen Lymphknotens, sonstige	40.59.10↔	Radikale Exz and Lk als selbständiger Eingr, n.n.bez.
40.23.00↔	Exzision eines axillären Lymphknotens, n.n.bez.	40.59.11↔	Radikale Exz mediastinaler Lk als selbständiger Eingr
40.23.10↔	Exzision eines axillären Lymphknotens, ohne Markierung	40.59.12↔	Rad Exz peribronchialer Lk als selbständiger Eingr
40.23.11↔	Exz axllärn Lkn,m Rdionkldmark o Farbstmrk(Sent-Lyekt)	40.59.19↔	Radikale Exz and Lk als selbständiger Eingr, sonstige
40.23.99↔	Exzision eines axillären Lymphknotens, sonstige	40.59.20↔	Radikale Exz and Lk i Rahmen e and Eingr, n.n.bez.
40.24.00↔	Exzision eines inguinalen Lymphknotens, n.n.bez.	40.59.21↔	Radikale Exz mediastinaler Lk i Rahmen e and Eingr
40.24.10↔	Exz e inguinalen Lymphkn, offen chir, ohne Markierung	40.59.22↔	Radikale Exz peribronchialer Lk i Rahmen e and Eingr
40.24.11↔	Exz inguinln Lkn,o chr,m Rdionkldm o Farbstmrk(Sent-Lyekt)	40.59.29↔	Radikale Exz and Lk i Rahmen e and Eingr, sonstige
40.24.20↔	Exzision eines inguinalen Lymphknotens, laparoskopisch	40.59.99↔	Radikale Exzision anderer Lymphknoten, sonstige
40.24.99↔	Exzision eines inguinalen Lymphknotens, sonstige	40.62↔	Fistulierung des Ductus thoracicus
40.29.00↔	Einfache Exzision einer and lymphatischen Struktur, n.n.bez.	40.63↔	Verschluss einer Fistel des Ductus thoracicus
40.29.10↔	Exzision eines mediastinalen Lymphknotens, n.n.bez.	40.64↔	Ligatur des Ductus thoracicus
40.29.11↔	Exzision eines mediastinalen Lymphknotens, offen chirurgisch	40.69↔	Sonstige Operationen am Ductus thoracicus
40.29.12↔	Exzision eines mediastinalen Lymphknotens, thorakoskopisch	40.9x.00↔	Sonst Operationen an lymphatischen Strukturen, n.n.bez.
40.29.19↔	Exzision eines mediastinalen Lymphknotens, sonstige	40.9x.10↔	Anastomose zur Beseitigung eines Lymphödems
40.29.20↔	Exzision eines paraaortalen Lymphknotens	40.9x.20↔	Inzision einer Lymphozele
40.29.30↔	Exzision eines iliakalen Lymphknotens	40.9x.30↔	Drainage eines Lymphödems
40.29.70↔	Exzision eines Lymphangioms oder Hygroma cysticum	40.9x.40↔	Therapeutische perkutane Punktion einer Lymphozele
40.29.80↔	Exz mehrerer abd Lymphknst (mit Leberbiop), n.n.bez.	40.9x.99↔	Sonst Operationen an lymphatischen Strukturen, sonst
40.29.81↔	Exz mhr abd Lymphknstt (m Lbrbiop), ofn chr [StgLpr]t	41.00.00↔	Transplantation von Knochenmark Stammzellen n.n.bez.
40.29.82↔	Exz mhr abd Lymphknstt (m Lbrbiop), lprsk [StgLprskpie]	41.00.05↔	Transplantation von Knochenmarkstammzellen, Fremdbezug
40.29.89↔	Exz mehrerer abd Lymphknst (mit Leberbiop), sonstige	41.00.09↔	Sonstige Transplantation von Knochenmark Stammzellen
40.29.99↔	Einfache Exzision einer and lymphatischen Struktur, sonst	41.00.11↔	Tx v Kmrk Stzl,Stzlb n erf Tx v hämtp Stzl,oh lvtAfb
40.3x.00↔	Exzision von regionalen Lymphknoten, n.n.bez.	41.00.18↔	Tx v Kmrk Stzl,Stzlb n erf Tx v hämtp Stzl,n lvtAfb
40.3x.09↔	Exzision von regionalen Lymphknoten, sonstige	41.01.01↔	Tx v Knochmark Stammzl, autolog, oh lvtroAufb
40.3x.10↔	Regionale Lymphadenektomie als selbständ Eingriff, n.n.bez.	41.02.11↔	Tx v Kmrk Stzl,allg,NHLAdnt,n lvtAfb b Dff i1Antgn,vrw Spnd
40.3x.11↔	Regionale Lymphadenektomie als selbst Eingriff, zervikal	41.02.12↔	Tx v Kmrk Stzl,allg,NHLAdnt,n lvtAfb Dff i2-3Ag(hpid),vrw Sp
40.3x.12↔	Regionale Lymphadenektomie als selbst Eingriff, axillär	41.02.21↔	Tx v Knchmrk Stmmz,allg,NHLAdnt,n lvtAfb,Nvrw Spnd
40.3x.13↔	Rg Lymphkt als slbst Engr,praort,plvn,obtrtrsch o iliakl	41.02.31↔	Tx v Knchmrk Stmmz, allg, HLAAdnt, n lvtAfb, vrw Spnd
40.3x.14↔	Reg Lymphkt als selbst Eingr, inguinal, offen chir	41.02.41↔	Tx v Knchmrk Stmmz, allg, HLAAdnt, n lvtAfb, Nvrw Spnd
40.3x.15↔	Reg Lymphkt als selbst Eingr, inguinale, laparask	41.03.01↔	Tx v Knchmrk Stmmz, allg, NHLAdnt, oh lvtAfb, vrw Spnd
40.3x.16↔	Reg Lymphkt als selbst Eingr, mediast und peribr	41.03.11↔	Tx v Knchmrk Stmmz,allg,NHLAdnt,oh lvtAfb,Nvrw Spnd
40.3x.19↔	Regionale Lymphadenektomie als selbständ Eingriff, sonst	41.03.21↔	Tx v Knchmrk Stmmz, allg, HLAAdnt, oh lvtAfb, vrw Spnd
40.3x.20↔	Regionale Lymphekt i Rahmen e and Eingr, n.n.bez.	41.03.31↔	Tx v Knchmrk Stmmz, allg, HLAAdnt, oh lvtAfb, Nvrw Spnd
40.3x.21↔	Regionale Lymphekt i Rahmen e and Eingr, zervikal	41.04.01↔	Autol hämatop Stammztx, oh lvtroAufb
40.3x.22↔	Regionale Lymphekt i Rahmen e and Eingr, axillär	41.05.01↔	Allg hämtp Stmmztx, NHLAdnt, oh lvt Afb, vrw Spnd
40.3x.23↔	Rg Lymphkt i Rhmn e and Engr, praort, plvn o iliakl	41.05.11↔	Allg hämtp Stmmztx, NHLAdnt, oh lvt Afb, Nvrw Spnd
40.3x.24↔	Regionale Lymphekt i Rahmen e and Eingr, obturatorisch	41.05.21↔	Allg hämtp Stmmztx, HLAAdnt, oh lvt Afb, vrw Spnd
40.3x.25↔	Regionale Lymphekt i Rahmen e and Eingr, inguinale	41.05.31↔	Allg hämtp Stmmztx, HLAAdnt, oh lvtAfb, Nvrw Spnd
40.3x.26↔	Reg Lymphekt i Rahmen e and Eingr, mediast und peribr	41.05.41↔	Allg periph hämatop Stammz, Ni HLAident, Fremdbezug
40.3x.29↔	Regionale Lymphekt i Rahmen e and Eingr, sonstige	41.05.51↔	Allg periph hämatop Stammz, HLAident, Fremdbezug
40.40↔	Radikale Neck dissection, n.n.bez.	41.06.00↔	Nabelschnurblut-Stammzell-Transplantation, n.n.bez.
40.41.00↔	Radikale unilaterale Neck dissection, n.n.bez.	41.06.01↔	Transfus v Nabelschnurblutstammzellen allogen unverwandt
40.41.10↔	Sel (funkt) Neck dissec, supraomohyoid (Reg III)	41.06.02↔	Transfusion von Nabelschnurblutstammzellen autogen
40.41.11↔	Selekt (funkt) Neck dissection, lateral (Region II-IV)	41.06.03↔	Transfusion von Nabelschnurblutstammzellen allogen verwandt
40.41.12↔	Sel (funkt) Neck dissec, anterolateral (Reg IV)	41.06.04↔	Transfus v Nabelschnurblutstammzellen, allogen, Fremdbezug
40.41.13↔	Sel (funkt) Neck dissec, posterolateral (Reg IIIV)	41.07.01↔	Autol hämatop Stammztx, na lvtroAufb
40.41.14↔	Selektive (funkt) Neck dissection, central (Region VI)	41.07.02↔	Atl hämtp Stmmztx, Stmmzllsprnt n Chmthrpie
40.41.20↔	Radikale Neck dissection (inkl. modifiziert)	41.08.01↔	Allg hämtp Stmmztx,NHLAdnt,n lvtAfb b Dff i1Antgn,vrw Spnd
40.41.21↔	Extended Neck dissection	41.08.02↔	Allg hämtp Stmmztx,NHLAdnt,n lvtAfb b Dff i23Antg,vrw Spnd
40.41.99↔	Radikale unilaterale Neck dissection, sonstige	41.08.11↔	Allg hämtp Stmmztx, NHLAdnt, n lvtAfb, Nvrw Spnd
40.42↔	Radikale bilaterale Neck dissection	41.08.21↔	Allg hämtp Stmmztx, HLAAdnt, n lvtAfb, vrw Spnd
40.50↔	Radikale Exzision von Lymphknoten, n.n.bez.	41.08.31↔	Allg hämtp Stmmztx, HLAAdnt, n lvtAfb, Nvrw Spnd
40.51.00↔	Radikale Exzision von axillären Lymphknoten, n.n.bez.	41.09.01↔	Tx von Knochmark Stammz, autolog, na lvtroAufb
40.51.10↔	Radikale Exz von axillären Lk als selbständiger Eingr	41.2↔	Splenotomie
40.51.11↔	Radikale Exz von axillären Lk i Rahmen e and Eingr	41.33↔	Offene Milzbiopsie
40.51.99↔	Radikale Exzision von axillären Lymphknoten, sonstige	41.41↔	Marsupialisation einer Milzzyste

41.42.00↔	Exz oder Destr von Läsion oder Gewebe d Milz, n.n.bez.	42.66↔	Sonstige prästernale Ösophagokolostomie
41.42.10↔	Exzision von Läsion oder Gewebe der Milz	42.68↔	Sonst prästernale Ösophagusanastomose mit Interposition
41.42.20↔	Destruktion von Läsion oder Gewebe der Milz	42.69↔	Sonstige prästernale Ösophagusanastomose
41.42.99↔	Exz oder Destr von Läsion oder Gewebe d Milz, sonstige	42.7x.00↔	Ösophagomyotomie, n.n.bez.
41.43↔	Partielle Splenektomie	42.7x.10↔	Ösophagomyotomie, endoskopisch
41.5↔	Totale Splenektomie	42.7x.11↔	Ösophagomyotomie, offen chirurgisch
41.91.00↔	Knochenmarkentnahme b Spend f Tx, allog und autolog	42.7x.12↔	Ösophagomyotomie, laparoskopisch
41.91.01↔	Stammzellentnahme b Spend f Tx, allog und autolog	42.7x.20↔	Ösophagomyotomie, pharyngozerikal, endoskopisch
41.91.02↔	Nblschrnbltstmmzllsmmlng f Tx, vrw u unvrwndt	42.7x.21↔	Ösophagomyotomie, pharyngozerikal, offen chirurgisch
41.91.03↔	Spenderlymphozyten Sammlung	42.7x.22↔	Ösophagomyotomie, pharyngozerikal, laparoskopisch
41.91.10↔	Nabelschnurblutentnahme für Transplantation autolog	42.7x.30↔	Ösophago-Gastroomyotomie, endoskopisch
41.93↔	Exzision einer akzessorischen Milz	42.7x.31↔	Ösophago-Gastroomyotomie, offen chirurgisch
41.94↔	Milztransplantation	42.7x.32↔	Ösophago-Gastroomyotomie, laparoskopisch
41.95.00↔	Plastische Rekonstruktion an der Milz, n.n.bez.	42.7x.99↔	Ösophagomyotomie, sonstige
41.95.10↔	Plastische Rekonstruktion an der Milz, Naht	42.81.00↔	Einsetzen e permanenten Tubus in den Ösophagus, n.n.bez.
41.95.99↔	Plastische Rekonstruktion an der Milz, sonstige	42.81.10↔	Enstz u Wchs e N slbxp Prth (prm Tb) i d Ösphgs, endsk
41.99↔	Sonstige Operationen an der Milz	42.81.11↔	Enstz u Wchs v2N slbxp Prth(prm Tb)j i d Ösphgs, endsk
42.01↔	Inzision einer Ösophagealmembran	42.81.12↔	Enstz u Wchs v >2N slbxp Prth(prm Tb)j i d Ösphgs, endsk
42.09.00↔	Andere Inzision am Ösophagus, n.n.bez.	42.81.20↔	Enstz u Wchs v e N slbxp Prth(prm Tb)j i d Ösphgs, offn chr
42.09.10↔	Andere Inzision am Ösophagus, endoskopisch	42.81.21↔	Enstz u Wchs v2N slbxp Prth(prm Tb)j i d Ösphgs, offn chr
42.09.11↔	Andere Inzision am Ösophagus, offen chirurgisch	42.81.22↔	Enstz u Wchs v >2N slbxp Prth(prm Tb)j i d Ösphgs, offn chr
42.09.12↔	Andere Inzision am Ösophagus, laparoskopisch	42.81.30↔	Etz u Wh v e N slbxp Prt (prm Tb) i d Öspgs, Lsk
42.09.99↔	Andere Inzision am Ösophagus, sonstige	42.81.31↔	Etz u Wh v 2 N slbxp Prt (prm Tb) i d Öspgs, Lsk
42.10↔	Ösophagostomie, n.n.bez.	42.81.32↔	Etz u Wh v >2 N slbxp Prt (prm Tb) i d Öspgs, Lsk
42.11↔	Zervikale Ösophagostomie	42.81.40↔	Enstz u Wchs e slbxp Prth (prm Tb) i d Ösphgs, endsk
42.12↔	Exteriorisation einer ösophagealen Tasche	42.81.41↔	Enstz u Wchs v 2 slbxp Prth (prm Tb) i d Ösphgs, endsk
42.19↔	Sonstige Fistulisierung des Ösophagus nach aussen	42.81.42↔	Etz u Wh v >2 slbxp Prt (prm Tb) i d Öspgs, edk
42.21↔	Operative Ösophagoskopie durch Inzision	42.81.50↔	Enstz u Wchs e slbxp Prth (prm Tb) i d Ösphgs, offn chr
42.22↔	Ösophagoskopie durch ein künstliches Stoma	42.81.51↔	Etz u Wh v 2 slbxp Prt (prm Tb) i d Öspgs, off chr
42.23↔	Sonstige Ösophagoskopie	42.81.52↔	Etz u Wh v >2 slbxp Prt (prm Tb) i d Öspgs, off chr
42.24↔	Geschlossene [endoskopische] Biopsie am Ösophagus	42.81.60↔	Enstz u Wchs e slbxp Prth (prm Tb) i d Ösphgs, lprsk
42.25↔	Offene Biopsie am Ösophagus	42.81.61↔	Enstz u Wchs v 2 slbxp Prth (prm Tb) i d Ösphgs, lprsk
42.31↔	Lokale Exzision eines Ösophagus-Divertikels	42.81.62↔	Etz u Wh v >2 slbxp Prt (prm Tb) i d Öspgs, Lsk
42.32↔	Lokale Exzision von and Läsion oder Gewebe aus Ösophagus	42.81.99↔	Einsetzen e permanenten Tubus in den Ösophagus, sonst
42.33.00↔	Endsk Exz o Dstr v Läs o Gw aus d Ösphgs, n.n.bz.	42.82↔	Naht einer Ösophagus-Verletzung
42.33.10↔	Endoskopische Mukosaresektion Ösophagus	42.83↔	Verschluss einer Ösophagostomie
42.33.11↔	Endoskopische submukosale Dissektion Oesophagus	42.85↔	Plastische Rekonstruktion an einer Ösophagusstenose
42.33.20↔	Endsk Exz o Dstr v Läs o Gw a Oosph, El, Thrm u Kryoaabl	42.87↔	Sonstiges Transplantat am Ösophagus
42.33.21↔	Endsk Exz o Destr v Läs o Gew a Oesoph, Photodyn Ther	42.88.00↔	Entfernung von Prothesen aus dem Ösophagus, n.n.bez.
42.33.22↔	Endsk Exz o Destr von Läs o Gew a Oesophagus, Laser	42.88.10↔	Entf von Prothesen aus dem Ösophagus, endoskopisch
42.33.29↔	Endsk Exz o Destr v Läs o Gew a Oesoph, So Verfahren	42.88.11↔	Entf von Prothesen aus dem Ösophagus, offen chirurg
42.33.30↔	Endoskopisches Einbr e strahlenden Appl a Ösophagus	42.88.12↔	Entf von Prothesen aus dem Ösophagus, laparoskopisch
42.33.99↔	Endsk Exz o Destr von Läs o Gew aus d Ösophagus, so	42.88.99↔	Entfernung von Prothesen aus dem Ösophagus, sonstige
42.39↔	Sonst Destruktion von Läsion oder Gewebe aus Ösophagus	42.89↔	Sonstige Rekonstruktion am Ösophagus
42.40↔	Ösophagektomie, n.n.bez.	42.91↔	Ligatur von Ösophagusvarizen
42.41.00↔	Partielle Ösophagektomie, n.n.bez.	42.92↔	Dilatation des Ösophagus
42.41.10↔	Partielle Ösophagektomie oh Wiederherstellung der Kontinuität	42.99.00↔	Sonstige Operation am Ösophagus, n.n.bez.
42.41.20↔	Partielle Ösophagektomie mit Wiederherstellung der Kontinuität	42.99.10↔	Sonst Op am Ösophagus, Sperroperation am Ösophagus
42.41.99↔	Partielle Ösophagektomie, sonstige	42.99.20↔	S Op a Ösphgs, Antrflxvfrhmn a Ösphgs, endsk
42.42.00↔	Totale Ösophagektomie, n.n.bez.	42.99.99↔	Sonstige Operation am Ösophagus, sonstige
42.42.10↔	Totale Ösophagektomie, oh Wiederherst der Kontinuität	43.0↔	Gastrotomie
42.42.20↔	Tot Ösophagektomie, m Wiedhst d Kont, transmediastinal	43.11↔	Perkutane [endoskopische] Gastrostomie [PEG]
42.42.21↔	Tot Ösophagektomie, m Wiedhst d Kont, thorakoabdominal	43.3↔	Pyloromyotomie
42.42.29↔	Tot Ösophagektomie, m Wiedhst d Kont, so Zugang	43.41.00↔	Endsk Exz oder Destr von Läs oder Gew a Mag, n.n.bez.
42.42.99↔	Totale Ösophagektomie, sonstige	43.41.10↔	Endoskopische Mukosaresektion Magen
42.51.00↔	Intrathorakale Ösophagoösophagostomie, n.n.bez.	43.41.11↔	Endoskopische submukosale Dissektion Magen
42.51.10↔	Intrthr Ösophst,Rk d Ösophpas b Atrsie u Vers kng ösoph Fstl	43.41.20↔	Endsk Exz o Dstr v Läs o Gw a Mg, El, Thrm o Kryoaag
42.51.99↔	Intrathorakale Ösophagoösophagostomie, sonstige	43.41.29↔	Endsk Exz o Destr von Läs o Gew a Mag, so Verfahren
42.52↔	Intrathorakale Ösophagogastrostomie	43.41.99↔	Endsk Exz oder Destr von Läs oder Gew a Mag, sonstige
42.53↔	Intrathor Ösophagusanastomose mit Intpos von Dünnd	43.42↔	Lokale Exzision von anderer Läsion oder Gewebe am Magen
42.54↔	Sonstige intrathorakale Ösophagoenterostomie	43.49↔	Sonstige Destruktion von Läsion oder Gewebe am Magen
42.55↔	Intrathor Ösophagusanastomose mit Intpos von Dickd	43.5↔	Partielle Gastrektomie mit Anastomose zum Ösophagus
42.56↔	Sonstige intrathorakale Ösophagokolostomie	43.6x.00↔	Partielle Gastrektomie m Anastom zum Duodenum, n.n.bez.
42.58↔	Intrathorakale Ösophagusanastomose mit anderer Interposition	43.6x.10↔	Pylorusresektion mit Anastomose zum Duodenum
42.59↔	Sonstige intrathorakale Ösophagusanastomose	43.6x.20↔	Billroth I
42.61↔	Prästernale Ösophagoösophagostomie	43.6x.99↔	Partielle Gastrektomie m Anastom zum Duodenum, sonst
42.62↔	Prästernale Ösophagogastrostomie	43.7x.00↔	Partielle Gastrektomie mit Anastomose zum Jejunum, n.n.bez.
42.63↔	Prästernale Ösophagusanastomose m Interposit von Dünndarm	43.7x.10↔	Partielle Gastrekt (2/3Resektion) mit Anast zum Jejun
42.64↔	Sonstige prästernale Ösophagoenterostomie	43.7x.20↔	Partielle Gastrekt (4/5Resektion) mit Anast zum Jejun
42.65↔	Prästernale Ösophagusanastomose m Interposit von Dickdarm	43.7x.99↔	Partielle Gastrektomie mit Anastomose zum Jejunum, sonst

43.81↔	Partielle Gastrektomie mit Dünndarmtransposition	44.91↔	Offene Ligatur von Magenvarizen
43.89.00↔	Sonstige partielle Gastrektomie, n.n.bez.	44.92↔	Intraoperative Manipulation am Magen
43.89.10↔	Segmentresektion des Magens	44.93↔	Einsetzen eines Magenballons
43.89.20↔	Bipank Diversion des Magens nach Scopinaro, offen chir	44.94↔	Entfernen eines Magenballons
43.89.21↔	Bipank Divers d Magens nach Scopinaro, laparoskopisch	44.95↔	Laparoskopische restriktive Magenoperation
43.89.30↔	Bipank Divers d Magens mit DuodenalSwitch, offen chir	44.96↔	Laparoskopische Revision von restriktiven Magenoperationen
43.89.31↔	Bipank Divers d Magens mit DuodSwitch, laparoskopisch	44.97↔	Laparosk Entf von Vorrichtung(en) e Magenrestriktion
43.89.40↔	Sleeve resection, offen chirurgisch	44.98↔	(Laparosk) Anp von adjustbar Magrestvorr
43.89.41↔	Sleeve resection, laparoskopisch	44.99.00‡↔	Sonstige Magenoperationen, n.n.bez.
43.89.50↔	DuodSwitch na Sleeve res (Zweiteingriff), offen chir	44.99.10‡↔	Bougierung am Magen, endoskopisch
43.89.51↔	DuodSwitch na Sleeve res (Zweiteingriff), laparask	44.99.11↔	Bougierung am Magen, offen chirurgisch
43.89.90↔	Sonstige atypische partielle Gastrektomie	44.99.12↔	Bougierung am Magen, laparoskopisch
43.89.99↔	Sonstige partielle Gastrektomie, sonstige	44.99.20‡↔	Endo-Loop und Clippen am Magen, endoskopisch
43.91↔	Totale Gastrektomie mit intestinaler Interposition	44.99.21↔	Endo-Loop und Clippen am Magen, offen chirurgisch
43.99↔	Sonstige totale Gastrektomie	44.99.22↔	Endo-Loop und Clippen am Magen, laparoskopisch
44.00↔	Vagotomie, n.n.bez.	44.99.30‡↔	Injektion am Magen, endoskopisch
44.01↔	Trunkuläre Vagotomie	44.99.31↔	Injektion am Magen, offen chirurgisch
44.02↔	Superselektive Vagotomie	44.99.32↔	Injektion am Magen, laparoskopisch
44.03↔	Sonstige selektive Vagotomie	44.99.50‡↔	Einl o Wechsel e Ni selbexp Proth a Mag, endosk
44.11↔	Transabdominale Gastroskopie	44.99.51↔	Einl o Wechsel e Ni selbexp Proth a Mag, offen chir
44.13‡↔	Sonstige Gastroskopie	44.99.52↔	Einl o Wechsel e Ni selbexp Proth a Mag, laparask
44.14‡↔	Geschlossene [endoskopische] Biopsie am Magen	44.99.60‡↔	Einl o Wechsel e selbexp Proth a Mag, endosk
44.15↔	Offene Biopsie am Magen	44.99.61↔	Einl o Wechsel e selbexp Proth a Mag, offen chir
44.21↔	Dilatation des Pylorus durch Inzision	44.99.62↔	Einl o Wechsel e selbexp Proth a Mag, laparask
44.22‡↔	Endoskopische Dilatation des Pylorus	44.99.70‡↔	Entfernen einer Prothese aus dem Magen, endoskopisch
44.29↔	Sonstige Pyloroplastik	44.99.71↔	Entfernen einer Prothese aus dem Magen, offen chir
44.31↔	Hoher Magen-Bypass	44.99.72↔	Entfernen einer Prothese aus dem Magen, laparoskopisch
44.32‡↔	Perkutane [endoskopische] Gastrojejunostomie	44.99.80↔	Implant und Wechsel e Magenschrittm (inkl. Sonden)
44.38↔	Laparoskopische Gastroenterostomie	44.99.81↔	Revision (ohne Wechsel) e Magenschrittm (inkl. Sonden)
44.39↔	Sonstige Gastroenterostomie	44.99.82↔	Entf d Aggregats e Magenschrittmachers (inkl. Sonden)
44.40↔	Übernähung eines peptischen Ulkus, n.n.bez.	44.99.90‡↔	Sonstige endoskopische Magenoperationen
44.41↔	Übernähung eines Ulcus ventriculi	44.99.91↔	Sonstige Operationen am Pylorus
44.42↔	Übernähung eines Ulcus duodeni	44.99.99↔	Sonstige Magenoperationen, sonstige
44.43.00‡↔	Endoskopische Blutstillung in Magen oder Duodenum, n.n.bez.	45.00‡↔	Inzision am Darm, n.n.bez.
44.43.10‡↔	Endoskopische Sklerosierung von Fundusvarizen	45.01↔	Inzision am Duodenum
44.43.20‡↔	Endoskopische Ligatur von Fundusvarizen	45.02↔	Sonstige Inzision am Dünndarm
44.43.99‡↔	Endoskopische Blutstillung in Magen oder Duodenum, sonst	45.03↔	Inzision am Dickdarm
44.44↔	Katheterembolisation zur Blutstillung in Magen oder Duodenum	45.11↔	Transabdominale Endoskopie am Dünndarm
44.49.00↔	Sonstige Blutstillung in Magen oder Duodenum, n.n.bez.	45.12‡↔	Endoskopie am Dünndarm durch ein künstliches Stoma
44.49.10↔	Sklerosierung von Fundusvarizen, offen chirurgisch	45.13.00‡↔	Sonstige Endoskopie am Dünndarm, n.n.bez.
44.49.11↔	Sklerosierung von Fundusvarizen, laparoskopisch	45.13.10‡↔	Ösophagogastrroduodenoskopie
44.49.20↔	Ligatur von Fundusvarizen, offen chirurgisch	45.13.20‡↔	Telemetrische Kapselendoskopie des Dünndarms
44.49.21↔	Ligatur von Fundusvarizen, laparoskopisch	45.13.30‡↔	Enteroskopie einfach
44.49.30↔	Sperroperation am Fundus	45.13.31‡↔	Enteroskopie Ballon-assistiert
44.49.99↔	Sonstige Blutstillung in Magen oder Duodenum, sonstige	45.13.99‡↔	Sonstige Endoskopie am Dünndarm, sonstige
44.5x.00↔	Revision einer Magenanastomose, n.n.bez.	45.14‡↔	Geschlossene [endoskopische] Biopsie am Dünndarm
44.5x.10↔	Revision e Magenanst nach Billroth I und II Operation	45.15↔	Offene Biopsie am Dünndarm
44.5x.20↔	Rev e Magenanst na RouxYOp o m intestinaler Intpos	45.16‡↔	Ösophagogastrroduodenoskopie [EGD] mit geschloss Biopsie
44.5x.99↔	Revision einer Magenanastomose, sonstige	45.17‡↔	Diagn Instnskie (Endskie d tief Jjnms u lleums)
44.61↔	Naht einer Magenverletzung	45.21↔	Transabdominale Endoskopie an Dickdarm
44.63.00↔	Verschluss einer anderen Magenfistel, n.n.bez.	45.22‡↔	Endoskopie am Dickdarm durch ein künstliches Stoma
44.63.10‡↔	Verschluss einer anderen Magenfistel, endoskopisch	45.23‡↔	Koloskopie
44.63.11↔	Verschluss einer anderen Magenfistel, offen chirurgisch	45.24‡↔	Flexible Sigmoidoskopie
44.63.12↔	Verschluss einer anderen Magenfistel, laparoskopisch	45.25‡↔	Geschlossene [endoskopische] Biopsie am Dickdarm
44.63.99↔	Verschluss einer anderen Magenfistel, sonstige	45.26↔	Offene Biopsie am Dickdarm
44.64↔	Gastropexie	45.27↔	Intestinale Biopsie an nicht näher bezeichneter Stelle
44.65.00↔	Ösophagogastroplastik, n.n.bez.	45.30.00‡↔	Endosk Exzision oder Destr e Läsion im Duod, n.n.bez.
44.65.10↔	Ösophagogastroplastik, Kardioplastik, offen chirurgisch	45.30.10‡↔	Endoskopische Mukosaresektion im Duodenum
44.65.20↔	Ösophagogastroplastik, (Hemi-)Fundoplikatio, offen chir	45.30.11‡↔	Endoskopische Exzision einer Läsion im Duodenum
44.65.30↔	Ösphggstrplstik, Vrt Gstrl n Msn, offn chr	45.30.20‡↔	Endosk Destr e Läs i Duod, El, Thermo oder Kryokoag
44.65.99↔	Ösophagogastroplastik, sonstige	45.30.29‡↔	Sonst endoskopische Destruktion einer Läsion im Duodenum
44.66↔	So Massnahm zur Reko d ösophagogastrischen Spinktfunkt	45.30.99‡↔	Endosk Exzision oder Destr e Läsion im Duod, sonstige
44.67.00↔	Lprsk Mssnhm z Rk d ösphggstrschn Spnkftkt, n.n.bz.	45.31↔	Sonstige lokale Exzision einer Läsion im Duodenum
44.67.10↔	Lsk Msn z Rk d ösphggstrschn Spnkftkt, Krdplstik, Lsk	45.32↔	Sonstige Destruktion einer Läsion im Duodenum
44.67.20↔	Lsk Msn z Rk d ösphggstr Spnkftkt, (Hm)Fndplktio, Lsk	45.33↔	Lokale Exz von Läsion oder Gewebe im Dünnd, auss Duod
44.67.99↔	Lprsk Mssnhm z Rk d ösphggstrschn Spnkftkt, so	45.34↔	Sonst Destruktion e Läsion im Dünndarm, ausser Duodenum
44.68.00↔	Laparoskopische Gastroplastik, n.n.bez.	45.41.00‡↔	Lokale Exzision von Läsion oder Gewebe im Dickdarm, n.n.bez.
44.68.10↔	Laparask Gastropl, Vert Gastropl na Mason, (laparask)	45.41.10‡↔	Lokale Exzision von Läsion o Gewebe im Dickdarm, endoskop
44.68.99↔	Laparoskopische Gastroplastik, sonstige	45.41.99‡↔	Lokale Exzision von Läsion oder Gewebe im Dickdarm, sonst
44.69↔	Sonstige Rekonstruktion am Magen	45.42‡↔	Endoskopische Polypektomie im Dickdarm



45.43.00†↔	Endosk Destr von and Läsion oder Gew i Dickd, n.n.bez.	46.43.99↔	Sonst Revision eines künstlichen Dickdarstomas, sonst
45.43.10†↔	Endoskopische Mukosaresektion Dickdarm	46.50↔	Verschluss eines intestinalen Stomas, n.n.bez.
45.43.11†↔	Endoskopische submukosale Dissektion Dickdarm	46.51.00↔	Verschluss eines Dünndarm-Stomas, n.n.bez.
45.43.99†↔	Endosk Destr von and Läsion oder Gew i Dickd, sonstige	46.51.10↔	Verschluss eines doppelläufigen Dünndarm-Stomas
45.49↔	Sonstige Destruktion einer Läsion im Dickdarm	46.51.20↔	Verschluss eines endständigen Dünndarm-Stomas
45.50↔	Isolation eines Darmsegments, n.n.bez.	46.51.99↔	Verschluss eines Dünndarm-Stomas, sonstige
45.51↔	Isolation eines Dünndarmsegments	46.52.00↔	Verschluss einer Kolostomie, n.n.bez.
45.52↔	Isolation eines Dickdarmsegments	46.52.10↔	Verschluss einer doppelläufigen Kolostomie
45.61↔	Multiple Segmentresektion am Dünndarm	46.52.20↔	Verschluss einer endständigen Kolostomie
45.62↔	Sonstige Teilresektion am Dünndarm	46.52.99↔	Verschluss einer Kolostomie, sonstige
45.63.00↔	Totalexstirpation des Dünndarms, n.n.bez.	46.61↔	Fixierung des Dünndarms an der Bauchwand
45.63.99↔	Totalexstirpation des Dünndarms, sonstige	46.62↔	Sonstige Fixierung des Dünndarms
45.71↔	Multiple Segmentresektion am Dickdarm	46.63↔	Fixierung des Dickdarms an der Bauchwand
45.72↔	Zäkumresektion	46.64↔	Sonstige Fixierung des Dickdarms
45.73↔	Hemikolektomie rechts	46.71↔	Naht einer Duodenalverletzung
45.74↔	Resektion des Colon transversum	46.72.00†↔	Verschluss einer Duodenalfistel, n.n.bez.
45.75↔	Hemikolektomie links	46.72.10†↔	Verschluss einer Duodenalfistel, endoskopisch
45.76↔	Sigmoidektomie	46.72.11↔	Verschluss einer Duodenalfistel, offen chirurgisch
45.79.00↔	Sonstige Teilresektion am Dickdarm, n.n.bez.	46.72.12↔	Verschluss einer Duodenalfistel, laparoskopisch
45.79.10↔	Segmentresektion am Dickdarm	46.72.99†↔	Verschluss einer Duodenalfistel, sonstige
45.79.11↔	Resektion multipler Dickdarmsegmente	46.73↔	Naht einer Dünndarmverletzung, ausgenommen Duodenum
45.79.12↔	Subtotale Kolektomie	46.74.00†↔	Verschluss einer Dünndarmfistel, ausgenom Duodenum, n.n.bez.
45.79.20↔	Erweiterte Sigmaresektion	46.74.10†↔	Verschluss einer Dünndfist, ausgen Duod, endoskopisch
45.79.21↔	Erweiterte Hemikolektomie rechts und links	46.74.11↔	Verschluss einer Dünndfist, ausgen Duod, offen chir
45.79.22↔	Erweiterte subtotale Kolonresektion	46.74.12↔	Verschluss e Dünndfist, ausgen Duod, laparoskopisch
45.79.29↔	Sonstige erweiterte Teilresektion am Dickdarm	46.74.99†↔	Verschluss einer Dünndfist, ausgen Duodenum, sonstige
45.79.99↔	Sonstige Teilresektion am Dickdarm, sonstige	46.75↔	Naht einer Dickdarmverletzung
45.8x.00↔	Totale intraabdominelle Kolektomie, n.n.bez.	46.76.00†↔	Verschluss einer Dickdarmfistel, n.n.bez.
45.8x.20↔	Totale intraabd Kolektomie, Erw totale Kolektomie	46.76.10†↔	Verschluss einer Dickdarmfistel, endoskopisch
45.8x.30↔	Totale intraabd Kolekt, Erw totale Proktokolektomie	46.76.11↔	Verschluss einer Dickdarmfistel, offen chirurgisch
45.8x.99↔	Totale intraabdominelle Kolektomie, sonstige	46.76.12↔	Verschluss einer Dickdarmfistel, laparoskopisch
45.90↔	Intestinale Anastomose, n.n.bez.	46.76.99†↔	Verschluss einer Dickdarmfistel, sonstige
45.91↔	Dünndarm-Dünndarm-Anastomose	46.79.00†↔	Sonstige Rekonstruktion am Darm, n.n.bez.
45.92↔	Anastomose des Dünndarms zum Rektumstumpf	46.79.10↔	Naht einer sonstigen Darmverletzung
45.93↔	Sonstige Dünndarm-Dickdarm-Anastomose	46.79.20†↔	Verschluss einer sonstigen Darmfistel, endoskopisch
45.94↔	Dickdarm-Dickdarm-Anastomose	46.79.21↔	Verschluss einer sonstigen Darmfistel, offen chir
45.95↔	Anastomose zum Anus	46.79.22↔	Verschluss einer sonstigen Darmfistel, laparoskopisch
46.01↔	Exteriorisation des Dünndarms	46.79.30↔	Erweiterungs-und Verschnäuerungsplastik am Darm
46.02↔	Resektion eines exteriorisierten Dünndarmsegments	46.79.31↔	Longitudinale Darmverlängerung nach Bianchi
46.03↔	Exteriorisation des Dickdarms	46.79.32↔	Serielle transverse Enteroplastie [STEP]
46.04↔	Resektion eines exteriorisierten Dickdarmsegments	46.79.39↔	Sonstige Darmverlängerung
46.10↔	Kolostomie, n.n.bez.	46.79.40↔	Anlegen eines Reservoirs, Dünndarm
46.11↔	Temporäre Kolostomie	46.79.41↔	Anlegen eines Reservoirs, Dickdarm
46.13↔	Permanente Kolostomie	46.79.50↔	Revision eines Reservoirs, Dünndarm
46.14↔	Verzögerte Eröffnung einer Kolostomie	46.79.51↔	Revision eines Reservoirs, Dickdarm
46.20↔	Ileostomie, n.n.bez.	46.79.99↔	Sonstige Rekonstruktion am Darm, sonstige
46.21↔	Temporäre Ileostomie	46.80↔	Intra-abdominale Manipulation am Darm, n.n.bez.
46.22↔	Kontinente Ileostomie	46.81↔	Intra-abdominale Manipulation am Dünndarm
46.23↔	Sonstige permanente Ileostomie	46.82↔	Intra-abdominale Manipulation am Dickarm
46.24↔	Verzögerte Eröffnung einer Ileostomie	46.85.00†↔	Dilatation des Darms, n.n.bez.
46.31↔	Verzögerte Eröffnung einer anderen Enterostomie	46.85.10†↔	Bougierung des Darmes, endoskopisch
46.32†↔	Perkutane [endoskopische] Jejunostomie [PEJ]	46.85.11↔	Bougierung des Darmes, offen chirurgisch
46.33↔	Anlage eines Duodenostomie	46.85.12↔	Bougierung des Darmes, laparoskopisch
46.34↔	Offen chirurgische Anlage einer Jejunostomie	46.85.20†↔	Dilatation des Dünndarms, endoskopisch
46.39.00↔	Sonstige Enterostomie, n.n.bez.	46.85.21↔	Dilatation des Dünndarms, offen chirurgisch
46.39.10↔	Sonst Enterostomie, Anlage einer Bishop-Koop-Anastomose	46.85.22↔	Dilatation des Dünndarms, laparoskopisch
46.39.99↔	Sonstige Enterostomie, sonstige	46.85.30†↔	Dilatation des Dickdarms, endoskopisch
46.40↔	Revision eines intestinalen Stomas, n.n.bez.	46.85.31↔	Dilatation des Dickdarms, offen chirurgisch
46.41.00↔	Revision eines Dünndarm-Stomas, n.n.bez.	46.85.32↔	Dilatation des Dickdarms, laparoskopisch
46.41.10↔	Plastische Erweiterung oder Einengung e DünndStomas	46.85.99†↔	Dilatation des Darms, sonstige
46.41.11↔	Neueinpflanzung eines Dünndarm-Stomas	46.91↔	Myotomie am Colon sigmoideum
46.41.12↔	Abtr des vorverlagerten Teiles eines DünndarmStomas	46.92↔	Myotomie am übrigen Kolon, ausser Sigmoid
46.41.20↔	Umwandlung eines DünndStomas in ein kontinentes Stoma	46.93↔	Revision einer Dünndarmanastomose
46.41.99↔	Revision eines Dünndarm-Stomas, sonstige	46.94↔	Revision einer Dickdarmanastomose
46.42↔	Plastische Rekonstruktion an einer Perikolostomie-Hernie	46.97.00↔	Darmtransplantation, n.n.bez.
46.43.00↔	Sonst Revision eines künstlichen Dickdarstomas, n.n.bez.	46.97.10↔	Darmtransplantation, DünndRetx w dess stat Aufnh
46.43.10↔	Plastische Erweiterung oder Einengung eines Kolostomas	46.97.99↔	Darmtransplantation, sonstige
46.43.11↔	Neueinpflanzung eines Kolostomas	46.99.00†↔	Sonstige Operationen am Darm, n.n.bez.
46.43.12↔	Abtragung des vorverlagerten Teiles eines Kolostomas	46.99.10↔	Dekompression des Darmes
46.43.20↔	Umwandlung eines Kolostomas in ein kontinentes Stoma	46.99.50†↔	Einl o Wechsel e Ni selbexp Proth a Darm, endosk

46.99.51↔	Einl o Wechsel e Ni selbexp Proth a Darm, offen chir	48.82↔	Exzision von Perirektalgewebe
46.99.52↔	Einl o Wechsel e Ni selbexp Proth a Darm, laparask	48.91↔	Inzision einer Rektumstriktur
46.99.60‡↔	Einl o Wechsel e selbexp Proth a Darm, endosk	48.92↔	Anorektale Myektomie
46.99.61↔	Einl o Wechsel e selbexp Proth a Darm, offen chir	48.93↔	Verschluss einer perirektalen Fistel
46.99.62↔	Einl o Wechsel e selbexp Proth a Darm, laparask	49.01↔	Inzision eines Perianalabszesses
46.99.70‡↔	Entfernen einer Prothese, endoskopisch	49.02↔	Sonstige Inzision am Perianalgewebe
46.99.71↔	Entfernen einer Prothese, offen chirurgisch	49.03↔	Exzision von Marisken
46.99.72↔	Entfernen einer Prothese, laparoskopisch	49.04↔	Sonstige Exzision am Perianalgewebe
46.99.80↔	Durchtrennung der Laddschen Bänder	49.11↔	Anale Fistulotomie
46.99.90‡↔	Sonstige Operationen am Darm, endoskopisch	49.12↔	Anale Fistulektomie
46.99.91↔	Sonstige Operationen am Darm, offen chirurgisch	49.39↔	Sonstige lokale Exz oder Destr von Läs oder Gew a Anus
46.99.92↔	Sonstige Operationen am Darm, laparoskopisch	49.43↔	Kauterisierung von Hämorrhoiden
46.99.99‡↔	Sonstige Operationen am Darm, sonstige	49.44↔	Destruktion von Hämorrhoiden durch Kryotherapie
47.01↔	Laparoskopische Appendektomie	49.45↔	Ligatur von Hämorrhoiden
47.09↔	Sonstige Appendektomie	49.46.00↔	Exzision von Hämorrhoiden, n.n.bez.
47.11↔	Laparoskopische inzidente Appendektomie	49.46.10↔	Exzision von Hämorrhoiden, Stapler-Hämorrhoidopexie
47.19↔	Sonstige inzidente Appendektomie	49.46.11↔	Exz von Hämorrhoiden, Ligatur e A. haemorrhoidalis
47.2↔	Drainage eines Appendixabszesses	49.46.12↔	Exz von Hämorrhoiden mit plastischer Rekonstruktion
47.91↔	Appendikostomie	49.46.99↔	Exzision von Hämorrhoiden, sonstige
47.92↔	Verschluss einer Appendixfistel	49.51↔	Links-laterale anale Sphinkterotomie
47.99↔	Sonstige Operationen an der Appendix	49.52↔	Posteriore anale Sphinkterotomie
48.0↔	Proktotomie	49.59↔	Sonstige anale Sphinkterotomie
48.1↔	Proktostomie	49.6↔	Exzision am Anus
48.21↔	Transabdominale Rektosigmoidoskopie	49.71↔	Naht einer Verletzung am Anus
48.22‡↔	Rektosigmoidoskopie durch ein künstliches Stoma	49.72↔	Cerclage am Anus
48.24‡↔	Geschlossene [endoskopische] Biopsie am Rektum	49.73↔	Verschluss einer Analfistel
48.25↔	Offene Biopsie am Rektum	49.74↔	M. gracilis-Transposition bei Analinkontinenz
48.26↔	Biopsie am Perirektalgewebe	49.75↔	Implantation oder Revision eines künstlichen Analsphinkters
48.31‡↔	Radikale Elektrokoagulation von rektaler Läsion oder Gewebe	49.76↔	Entfernen eines künstlichen Analsphinkters
48.32‡↔	Sonst Elektrokoagulation von rektaler Läsion oder Gewebe	49.79.00↔	Sonstige Rekonstruktion am Analsphinkter, n.n.bez.
48.33‡↔	Laserablation von rektaler Läsion oder Gewebe	49.79.10↔	Anteriore Anorektoplastik
48.34‡↔	Kryochirurgische Destruktion von rektaler Läsion oder Gewebe	49.79.11↔	Posteriore sagittale Anorektoplastik
48.35.00↔	Lokale Exzision von rektaler Läsion oder Gewebe, n.n.bez.	49.79.12↔	Erw Pst sgt Anrktpl m Engrffn an Nchbrngn
48.35.10↔	Lk SchlInrs sbk Ez o Vlwxx (lkl, Sgm) v rk Läs o Gw edk	49.79.13↔	Abdper oder sakroabdominoperineale Durchzugsoperation
48.35.11↔	Lk Srs sbk Ez o Vlz lkv rk Läs o Gw, S Zg tr edk mkchir	49.79.14↔	Anoproktoplastik
48.35.20↔	Lokale Thermoablation von rektaler Läsion oder Gewebe	49.79.15↔	Sonstige plastische Rekonstruktion b anorektalen Anom
48.35.21↔	Photodyn Therapie von rektaler Läsion oder Gew	49.79.99↔	Sonstige Rekonstruktion am Analsphinkter, sonstige
48.35.29↔	Sonstige lokale Destr von rektaler Läsion oder Gewebe	50.0↔	Hepatotomie
48.35.99↔	Lokale Exzision von rektaler Läsion oder Gewebe, sonst	50.11‡↔	Geschlossene [Nadel-] Biopsie an der Leber
48.36↔	[Endoskopische] Polypektomie am Rektum	50.12↔	Offene Biopsie an der Leber
48.41↔	Submuköse Rektumresektion nach Soave	50.14↔	Laparoskopische Leberbiopsie
48.49↔	Sonstige Rektumresektion mit Durchzugsverfahren	50.21↔	Marsupialisation einer Leberläsion
48.5x.00↔	Abdominoperineale Rektumresektion, n.n.bez.	50.22.00↔	Partielle Hepatektomie, n.n.bez.
48.5x.10↔	Abdper, abdsakr und (sakro) perineale Rektumresektion	50.22.10↔	Prt Hptkt, Prk Prt Hptkt (Lk Exz, Endzstnrskti, Keilrs)
48.5x.11↔	Erweiterte Abdper und abdominosakrale Rektumresektion	50.22.20↔	Partielle Hepatektomie, Endozystenresektion, offen chir
48.5x.99↔	Abdominoperineale Rektumresektion, sonstige	50.22.21↔	Partielle Hepatektomie, Endozystenresektion, laparoskopisch
48.61↔	Transsakrale Rektosigmoidektomie	50.22.30↔	Partielle Hepatektomie, Keilresektion, offen chirurgisch
48.62↔	Anteriore Rektumresektion mit gleichzeitiger Kolostomie	50.22.31↔	Partielle Hepatektomie, Keilresektion, laparoskopisch
48.63.00↔	Sonstige anteriore Rektumresektion, n.n.bez.	50.22.40↔	Partielle Hepatektomie, Resektion eines Lebersegments
48.63.10↔	Sonstige Ant Rektumresektion, Erw Ant Resektion	50.22.41↔	Part Hepatekt, Res mehr Ni zusammenhängender Leberseg
48.63.99↔	Sonstige anteriore Rektumresektion, sonstige	50.22.42↔	Part Hepatekt, Part Hepatekt zur Transplantation
48.64.00↔	Posteriore Rektumresektion, n.n.bez.	50.22.99↔	Partielle Hepatektomie, sonstige
48.64.10↔	Pst Rktrs, Pst Rktrs m Entrstm u Blindvrchluss	50.23↔	Offene Exzision von Läsion oder Gewebe an der Leber
48.64.99↔	Posteriore Rektumresektion, sonstige	50.24‡↔	Perkutane Exzision von Läsion oder Gewebe an der Leber
48.65↔	Rektumresektion nach Duhamel	50.25↔	Laparoskop Exzision von Läsion oder Gewebe an der Leber
48.69.00↔	Sonstige Rektumresektion, n.n.bez.	50.26↔	Sonstige und Ni näh bez Exz von Läs oder Gew an d Leb
48.69.10↔	Sonstige Rektres m Enterostoma und Blindverschluss	50.29.00↔	Sonstige Destruktion einer Läsion der Leber, n.n.bez.
48.69.11↔	Sonstige Rektumresektion ohne Sphinktererhaltung	50.29.10↔	Perkutane Destruktion einer Läsion der Leber, n.n.bez.
48.69.99↔	Sonstige Rektumresektion, sonstige	50.29.11↔	Prkt Destrukt e Läsion dr Leber durch Alkhinjekt
48.71↔	Naht einer Rektumverletzung	50.29.12↔	Prkt Destrukt e Läsion dr Leber durch Thermthp
48.72↔	Verschluss einer Proktostomie	50.29.13↔	Prkt Destrukt e Läsion dr Leber durch Kyrothp
48.73↔	Verschluss einer anderen rektalen Fistel	50.29.14↔	Prkt Destrukt e Läsion dr Leber durch Laser
48.74↔	Rektorektostomie	50.29.19↔	Perkutane Destruktion einer Läsion der Leber, sonstige
48.75↔	Abdominale Rektopexie	50.29.99↔	Sonstige Destruktion einer Läsion der Leber, sonstige
48.76.00↔	Sonstige Rektopexie, n.n.bez.	50.3x.00↔	Lobektomie der Leber, n.n.bez.
48.76.10↔	Rektopexie durch Rectotomia posterior	50.3x.01↔	Lobekt / Hemihepekt / Res mehr Leberseg, auss zur Tx
48.76.11↔	Extraanale Mukosaresektion ( Rehn-Delorme)	50.3x.08↔	Sgmntsrktion, S o n.n.bez. Ant Lbrsrktion, auss z Tx
48.76.99↔	Sonstige Rektopexie, sonstige	50.3x.11↔	Lbkt / Hmhptk / Rs mhr Lbrsg, z Lbndgrnspnd
48.79↔	Sonstige Rekonstruktion am Rektum	50.3x.18↔	So o n.n.bez. Anat Leberresektion, zur Transplantation
48.81↔	Inzision am Perirektalgewebe	50.4x.00↔	Totale Hepatektomie, n.n.bez.

50.4x.99↔	Totale Hepatektomie, sonstige	51.84†↔	Endoskopische Dilatation von Gallengang und Ampulla Vateri
50.51.00↔	Auxiliäre Lebertransplantation, n.n.bez.	51.85†↔	Endoskopische Sphinkterotomie und Papillotomie
50.51.10↔	Aux LebRetx während dess stationären Aufnh	51.86†↔	Endoskop Einsetzen e nasobiliären Drainage-Katheters
50.51.99↔	Auxiliäre Lebertransplantation, sonstige	51.87.00†↔	End Einsetz e Stents in D Gallengang, n.n.bez.
50.59.00↔	Sonstige Lebertransplantation, n.n.bez.	51.87.10†↔	Endsk Enl o Wchs e n slbpx Stnt (Prth) i d Gllgng
50.59.10↔	Lebertransplantation, gesamtes Organ	51.87.11†↔	Endsk Enl o Wchs v 2 n slbpx Stnt (Prth) i d Gllgng
50.59.11↔	Lebertransplantation, Split-Leber	51.87.12†↔	Endsk Enl o Wchs 3 o mhr n slbpx Stnt (Prth) i d Gllgng
50.59.20↔	LebRetx, gesamtes Organ, während dess stat Aufnh	51.87.20†↔	Endsk Enl o Wchs e slbpx Stnt (Prth) i d Gllgng
50.59.21↔	LebRetx, SplitLeb, während dess stationären Aufnh	51.87.21†↔	Endsk Enl o Wchs v 2 slbpx Stnt (Prth) i d Gllgng
50.59.99↔	Sonstige Lebertransplantation, sonstige	51.87.22†↔	Endsk Enl o Wchs v 3 o mhr slbpx Stnt (Prth) i d Gllgng
50.61.00↔	Verschluss einer Leberverletzung, n.n.bez.	51.87.30†↔	Endsk Einl o Wchs e slbexp besch Stnt (Proth) i d Ggang
50.61.10↔	Verschluss einer Leberverletzung, durch Naht	51.87.31†↔	Endsk Einl o Wchs v 2 slbexp besch Stnt(Proth) i d Ggang
50.61.11↔	Verschluss einer Leberverletzung, durch Tamponade	51.87.32†↔	Edsk Ein o Wch v3 o m slbexp besch Stn(Proth) i d Ggang
50.61.12↔	Verschluss einer Leberverletzung, durch Omentumplastik	51.87.99†↔	End Einsetz e Stents in d Gallengang, sonstige
50.61.99↔	Verschluss einer Leberverletzung, sonstige	51.88†↔	Endoskopische Extraktion von Stein(en) aus den Gallenwegen
50.69.00↔	Sonstige Rekonstruktion an der Leber, n.n.bez.	51.89↔	Sonstige Operationen am Sphincter Oddii
50.69.10↔	Sonstige Rekonstruktion an der Leber durch Naht	51.91↔	Versorgung einer Gallenblasenverletzung
50.69.11↔	Sonstige Rekonstruktion an der Leber durch Tamponade	51.92↔	Verschluss einer Cholezystostomie
50.69.12↔	Sonst Rekonstruktion an der Leber durch Omentumplastik	51.93↔	Verschluss einer anderen Gallenfistel
50.69.99↔	Sonstige Rekonstruktion an der Leber, sonstige	51.94↔	Revision einer Gallenwegsananastomose
50.92†↔	Extrakorporelle Leberassistierung	51.95.00†↔	Entfernen einer Endoprothese aus dem Gallengang, n.n.bez.
50.99.00↔	Sonstige Operation an der Leber, n.n.bez.	51.95.10†↔	Entfernen einer Endoprothese aus dem Gallengang, endoskop
50.99.10↔	Implant u Wechsel e Kathverwsys i Leberart u Pforta	51.95.11†↔	Entf e Endoproth aus d Gallgang, Perkranshepatisch
50.99.11↔	Entf e Kathverwsys aus Leberarterie und Pfortader	51.95.20↔	Entfernen e Endoprothese aus d Gallengang, offen chir
50.99.99↔	Sonstige Operation an der Leber, sonstige	51.95.21↔	Entfernen e Endoprothese aus dem Gallengang, laparoskop
51.02↔	Cholezystostomie durch Trokar	51.95.99†↔	Entfernen einer Endoprothese aus dem Gallengang, sonst
51.03↔	Sonstige Cholezystostomie	51.96†↔	Perkutane Extraktion von Steinen aus dem Ductus choledochus
51.04↔	Sonstige Cholezystotomie	51.98.00†↔	Sonst perkutane Massnahmen an den Gallenwegen, n.n.bez.
51.10†↔	Endoskopische retrograde Cholangiopankreatographie [ERCP]	51.98.10†↔	So prkt Msnhm an d Gllwg, prkt lnzs an d Gllwg
51.11†↔	Endoskopische retrograde Cholangiographie [ERC]	51.98.11†↔	So prk Msn an d Gllwg,prk Extrk v Stein au and Gllgängen
51.13↔	Offene Biopsie an Gallenblase oder Gallengängen	51.98.12†↔	So prk Msn an d Gllwg, prkrnsh Enl e Drain i d Gllgng
51.14†↔	So geschl [endosk] Biops an Gallgang o Sphinct Oddii	51.98.20†↔	SopPrk Msn an d Gllwg,pPrkmsh El o Wh e n slbpx Stn Prt
51.21↔	Sonstige partielle Cholezystektomie	51.98.21†↔	So pr Msn an d Gllwg,prkrnsh Enl o Wh v mr n slbx Stn Prt
51.22.00↔	Cholezystektomie, n.n.bez.	51.98.30†↔	So prk Msn an d Gllwg, prkrnsh Enl o Wh e slbpx Stn Prt
51.22.10↔	Cholezyekt ohne operative Revision der Gallengänge	51.98.31†↔	So prk Msn an d Gllwg, prkrnsh Enl o Wh v 2 slbpx Stn Prt
51.22.11↔	Cholezyekt mit operativer Revision der Gallengänge	51.98.32†↔	So prk Msn an d Gllwg, prkrnsh Enl o Wh v 3 slbpx Stn Prt
51.22.12↔	Erweiterte Cholezystektomie	51.98.33†↔	So prk Msn an d Gllwg, prkrnsh Enl o Wh v 4 slbpx Stn Prt
51.22.99↔	Cholezystektomie, sonstige	51.98.34†↔	So prk Msn an d Gllwg, prkrnsh Enl o Wh v 5 slbpx Stn Prt
51.23↔	Laparoskopische Cholezystektomie	51.98.35†↔	So pr Msn an d Gllg, prkrnsh El o Wh v 6 v mr slbx Stn Prt
51.24↔	Partielle laparoskopische Cholezystektomie	51.98.99†↔	Sonst perkutane Massnahmen an den Gallenwegen, sonst
51.31↔	Anastomose zwischen Gallenblase und hepatischen Gängen	51.99.00↔	Sonstige Operation an den Gallenwegen, n.n.bez.
51.32↔	Anastomose zwischen Gallenblase und Darm	51.99.10↔	Extraktion von Steinen aus anderen Gallengängen
51.33↔	Anastomose zwischen Gallenblase und Pankreas	51.99.11↔	Destruktion an den Gallengängen
51.34↔	Anastomose zwischen Gallenblase und Magen	51.99.12↔	Einlage einer Drainage in den Gallengang
51.35↔	Sonstige Anastomose der Gallenblase	51.99.13↔	Blutstillung an den Gallengängen
51.36↔	Choledochoenterostomie	51.99.14↔	Revision an den Gallengängen
51.37↔	Anastomose zw Ductus hepaticus und Gastrointestinaltrakt	51.99.20↔	So Op an d Gllwg, Enl o Wh e N slbpx Stn Prt, off chr
51.39↔	Sonstige Gallenganganastomose	51.99.21↔	So Op an d Gllwg, Enl o Wh v mr n slbpx Stn Prt, off chr
51.41↔	Exploration des Ductus choledochus zur Steinentfernung	51.99.30↔	So Op an d Gllwg, Enl o Wh e N slbpx Stn Prt, lapsk
51.42↔	Explor d Duct choledoch zur Beheb e and Obstruktion	51.99.31↔	So Op an d Gllwg, Enl o Wh v mr N slbpx Stn Prt, lapsk
51.43↔	Einsetzen eines choledhepat Katheters zur Dekompr	51.99.40↔	So Op an d Gllwg, Enl o Wh e slbpx Stn Prt, off chr
51.49↔	Inzision anderer Gallengänge zur Behebung einer Obstruktion	51.99.41↔	So Op an d Gllwg, Enl o Wh v 2 slbpx Stn Prt, off chr
51.51↔	Exploration des Ductus choledochus	51.99.42↔	So Op an d Gllwg, Enl o Wh v 3 slbpx Stn Prt, off chr
51.59↔	Inzision eines anderen Gallengangs	51.99.43↔	So Op an d Gllwg, Enl o Wh v 4 slbpx Stn Prt, off chr
51.61↔	Exzision eines Zystikusrestes	51.99.44↔	So Op an d Gllwg, Enl o Wh v 5 slbpx Stn Prt, off chr
51.62↔	Exz d Amp Vateri (mit Reimplantation d Duct choledoch)	51.99.45↔	So Op an d Gllwg, El o Wh v 6 o mr slbpx Stn Prt, off chr
51.63↔	Sonstige Exzision am Ductus choledochus	51.99.50↔	So Op an d Gllwg, Enl o Wchs e slbpx Stnt (Prth), lapsk
51.64.00†↔	edk Exz o Dstr e Läs o Gw au Gllwg o Spktr Odi, nnbz	51.99.51↔	So Op an d Gllwg, Enl o Wh v 2 slbpx Stn Prt, lapsk
51.64.10†↔	edk Exz o Dtr e Ls o Gw a Gllwg o Spktr Odi El Thm u Kry	51.99.52↔	So Op an d Gllwg, Enl o Wh v 3 slbpx Stn Prt, lapsk
51.64.11†↔	edk Exz o Dtr e Ls o Gw a Gllwg o Spktr Odi, Phtdyn Thr	51.99.53↔	So Op an d Gllwg, Enl o Wh v 4 slbpx Stn Prt, lapsk
51.64.12†↔	edk Exz o Dstr e Läs o Gw au Gllwg o Spktr Odi, Lsr	51.99.54↔	So Op an d Gllwg, Enl o Wh v 5 slbpx Stn Prt, lapsk
51.64.19†↔	edk Exz o Dstr e Läs o Gw au Gllwg o Spktr Odi, so Vrf	51.99.55↔	So Op an d Gllwg, Enl o Wh v 6 o mr slbpx Stn Prt, lapsk
51.64.99†↔	edk Exz o Dstr e Läs o Gw au Gllwg o Spktr Odi, S	51.99.90†↔	Sonstige endoskopische Operationen an den Gallenwegen
51.69↔	Exzision eines anderen Gallengangs	51.99.91↔	Sonstige Rekonstruktion der Gallenwegen
51.71↔	Einfache Naht am Ductus choledochus	51.99.99↔	Sonstige Operation an den Gallenwegen, sonstige
51.72↔	Choledochoplastik	52.01.00†↔	Drainage einer Pankreaszyste durch Katheter, n.n.bez.
51.79↔	Plastische Rekonstruktion anderer Gallenwege	52.01.11†↔	Transgastrale Drainage e Pankreaszyste, endoskopisch
51.81↔	Dilatation des Sphincter Oddii	52.01.12↔	Transgastrale Drainage einer Pankreaszyste, offen chir
51.82†↔	Pankreatische Sphinkterotomie	52.01.13↔	Transgastrale Drainage einer Pankreaszyste, laparoskop
51.83↔	Plastische Rekonstruktion des Sphincter pancreaticus	52.01.21†↔	Transgastrale Drainage einer Pankreaszyste, laparoskop

52.01.22↔	Transduodenale Drainage einer Pankreaszyste, offen chir	53.05↔	Op e Inghern m Transplantat o Prothese, n.n.bez.
52.01.23↔	Transduodenale Drainage einer Pankreaszyste, laparoskop	53.10↔	Beidseitige Operation von Inguinalhernien, n.n.bez.
52.01.99↔	Drainage einer Pankreaszyste durch Katheter, sonstige	53.11↔	Beidseitige Operation von direkten Inguinalhernien
52.09.00↔	Sonstige Pankreatotomie, n.n.bez.	53.12↔	Beidseitige Operation von indirekten Inguinalhernien
52.09.10↔	Sonstige Pankreatotomie, Inzision des Pankreas	53.13↔	Bds Operation von Inguinalhernien, e dir und e indir
52.09.11↔	Sonst Pankreatotomie, Inzision des Ductus pancreaticus	53.14↔	Bds Op von dir Inghern m Transplantat o Prothese
52.09.21↔	Transgastrale Pkt e Pankreas(pseudo)zyst, endosonograph	53.15↔	Bds Op von indir Inghern m Transplantat o Prothese
52.09.22↔	Transduodenale Pkt e Pankreas(pseudo)zyst,endosonograph	53.16↔	Bds Op von Inghern, e dir und e indir m Tx o Proth
52.09.99↔	Sonstige Pankreatotomie, sonstige	53.17↔	Bds Op von Inghern m Transplantat o Prothese, n.n.bez.
52.12↔	Offene Biopsie am Pankreas	53.21↔	Eins Operation e Femhern m Transplantat oder Prothese
52.13↔	Endoskopische retrograde Pankreatographie [ERP]	53.29↔	Sonstige einseitige Operation einer Femoralhernie
52.14↔	Geschlossene [endoskopische] Biopsie am Ductus pancreaticus	53.31↔	Bds Operation e Femhern mit Transplantat oder Prothese
52.21↔	Endosk Exz o Destr von Läs o Gew a Duct pancreaticus	53.39↔	Sonstige beidseitige Operation einer Femoralhernie
52.22.00↔	Sonst Exs o Des v Läs n o Gew b a Pank u Dc panc,n.n.bez.	53.41↔	Operation e Umbilikalhernie mit Transplantat od Proth
52.22.11↔	Transgastrale Nekrosektomie, endoskopisch	53.49↔	Sonstige Operation einer Umbilikalhernie
52.22.12↔	Transduodenale Nekrosektomie, endoskopisch	53.51↔	Operation einer Narbenhernie
52.22.99↔	Sonst Exs o Des v Läs n o Gew b a Pank u Duc pancr, sonst	53.59↔	Operation einer anderen Hernie der ventralen Bauchwand
52.3↔	Marsupialisation einer Pankreaszyste	53.61↔	Operation einer Narbenhernie mit Transplantat oder Prothese
52.4↔	Interne Drainage einer Pankreaszyste	53.69↔	Op e and Hern d ventralen Bauchw m Tx o Proth
52.51.00↔	Proximale Pankreatektomie, n.n.bez.	53.7↔	Operation einer Zwerchfellhernie, abdominaler Zugang
52.51.10↔	Proximale Pankreatektomie, pyloruserhaltend	53.80↔	Op e Zwerchfellhernie d thorakalen Zugang, n.n.bez.
52.51.20↔	Proximale Pankreatektomie, duodenumhaltend	53.81↔	Plikatur des Zwerchfells
52.51.99↔	Proximale Pankreatektomie, sonstige	53.82↔	Operation einer parasternalen Hernie
52.52↔	Kaudale Pankreatektomie	53.9↔	Sonstige Operation einer Hernie
52.53↔	Radikale subtotale Pankreatektomie	54.0x.00↔	Inzision an der Bauchwand, n.n.bez.
52.59↔	Sonstige partielle Pankreatektomie	54.0x.10↔	Inzision an d Bauchw, Extraperitoneale Drain d Bauchw
52.6x.00↔	Totale Pankreatektomie, n.n.bez.	54.0x.99↔	Inzision an der Bauchwand, sonstige
52.6x.99↔	Totale Pankreatektomie, sonstige	54.11↔	Probelaparotomie
52.7↔	Radikale Pankreatikoduodenektomie	54.12.00↔	Relaparotomie, n.n.bez.
52.80↔	Pankreastransplantation, n.n.bez.	54.12.10↔	Relaparotomie, Second-look-Laparotomie
52.82↔	Homotransplantat des Pankreas	54.12.99↔	Relaparotomie sonstige
52.83.00↔	Heterotransplantat des Pankreas, n.n.bez.	54.19.00↔	Sonstige Laparotomie, n.n.bez.
52.83.10↔	Htrtx d Pnkr, Rtx e Pnkreasgmnts w dss stt Afnh	54.19.10↔	Sonstige Laparotomie, Laparotomie mit Drainage
52.83.11↔	Heterotx d Pankr, Retx d Pankr während dess stat Aufnh	54.19.99↔	Sonstige Laparotomie, sonstige
52.83.99↔	Heterotransplantat des Pankreas, sonstige	54.21.00↔	Laparoskopie, n.n.bez.
52.84↔	Autotransplantation von Langerhans-Zellen	54.21.10↔	Laparoskopie, Diagnostische Laparoskopie
52.85↔	Allotransplantation von Langerhans-Zellen	54.21.20↔	Laparoskopie, Zugangsweg f Chir (Ther) Interventionen
52.86↔	Transplantation von Langerhans-Zellen, nicht näher bez	54.21.30↔	Laparoskopie, Laparoskopie mit Drainage
52.92↔	Sondierung des Ductus pancreaticus	54.21.99↔	Laparoskopie, sonstige
52.93.00↔	End Enstz u Wchs e Stnt (Prth) i D Dct pncr, n.n.bz.	54.22.00↔	Biopsie an Bauchwand oder Nabel, n.n.bez.
52.93.10↔	End Enstz u Wchs e N slbxp Stnt (Prth) i D Dct pncr	54.22.10↔	Geschlossene [Nadel-] Biopsie an Bauchwand oder Nabel
52.93.20↔	End Enstz u Wchs e slbxp Stnt (Prth) i D Dct pncr	54.22.20↔	Offene Biopsie an Bauchwand oder Nabel
52.93.99↔	End Einsetz u Wechs e Stent (Proth) i D Duct pancr, so	54.22.99↔	Biopsie an Bauchwand oder Nabel, sonstige
52.94↔	Endosk Extrakt von Stein(en) aus d Duct pancreaticus	54.23↔	Biopsie am Peritoneum
52.95.00↔	Sonstige Operation am Pankreas, n.n.bez.	54.3x.00↔	Exz o Destr von Läs o Gew an Bauchw o Nabel, n.n.bez.
52.95.10↔	Extrakt von Stein(en) aus d Duct pancr, offen chir	54.3x.10↔	Omphalektomie
52.95.11↔	Extrakt von Stein(en) aus d Duct pancr, laparask	54.3x.19↔	Sonstige Exz von Läsion oder Gew an Bauchw oder Nabel
52.95.20↔	Dilatation des Ductus pancreaticus, laparoskopisch	54.3x.20↔	Destr von Läsion oder Gewebe an Bauchw oder Nabel
52.95.30↔	Einlage einer Drainage in den Pankreasgang, offen chir	54.3x.99↔	Exz o Destr von Läs o Gew an Bauchw o Nabel, sonstige
52.95.31↔	Einlage einer Drain in D Pankreasgang, laparoskopisch	54.4x.00↔	Exzision oder Destruktion von Peritonealgewebe, n.n.bez.
52.95.40↔	Enl o Wchs e N slbxp Stnt (Prth) i D Pnkrng, offn chr	54.4x.10↔	Exzision von Appendices epiploicae
52.95.41↔	Enl o Wchs e N slbxp Stnt (Prth) i D Pnkrng, lprsk	54.4x.11↔	Exzision von Mesenterium
52.95.50↔	Enl o Wchs e slbxp Stnt (Prth) i D Pnkrng, offn chr	54.4x.12↔	Exzision von Omentum
52.95.51↔	Enl o Wchs e slbxp Stnt (Prth) i D Pnkrng, lprsk	54.4x.99↔	Exzision oder Destruktion von Peritonealgewebe, sonst
52.95.60↔	Plastische Rekonstruktion d Duct pancr, laparask	54.51↔	Laparoskopische Lösung von peritonealen Adhäsionen
52.95.70↔	Plastische Rekonstruktion des Pankreas	54.59↔	Sonstige Lösung von peritonealen Adhäsionen
52.95.90↔	Sonstige endoskopische Operation am Pankreas	54.61↔	Wiederverschluss e postoperativen abdomin Wunddehiszenz
52.95.99↔	Sonstige Operation am Pankreas, sonstige	54.62↔	Verzögerter Verschluss einer granulierenden Abdominalwunde
52.96↔	Anastomose des Pankreas	54.63.00↔	Sonstige Naht an der Bauchwand, n.n.bez.
52.97↔	Endoskopisches Einsetz e nasopankreatischen Drainkath	54.63.10↔	Sonstige Nht an d Bauchw, Nht e Verletzung an d Bauchw
52.98↔	Endoskopische Dilatation des Ductus pancreaticus	54.63.99↔	Sonstige Naht an der Bauchwand, sonstige
52.99.00↔	Sonstige offene Operation am Pankreas, n.n.bez.	54.64.00↔	Naht am Peritoneum, n.n.bez.
52.99.10↔	Sonstige off Op a Pankreas, Dilat d Duct pancr	54.64.10↔	Nht a Prtn, Nht v Msntrium, Omntm mjs o mns (n Vrltz)
52.99.20↔	Sonstige off Op a Pankr, Plast Reko d Duct pancr	54.64.99↔	Naht am Peritoneum, sonstige
52.99.99↔	Sonstige offene Operation am Pankreas, sonstige	54.71.00↔	Versorgung einer Gastroschisis, n.n.bez.
53.00↔	Einseitige Operation einer Inguinalhernie, n.n.bez.	54.71.10↔	Versorgung e Gastroschisis, mit Transplantat od Proth
53.01↔	Einseitige Operation einer direkten Inguinalhernie	54.71.99↔	Versorgung einer Gastroschisis, sonstige
53.02↔	Einseitige Operation einer indirekten Inguinalhernie	54.72↔	Sonstige Rekonstruktion an der Bauchwand
53.03↔	Eins Operation e dir Inghern m Transplantat o Prothese	54.73↔	Sonstige Rekonstruktion am Peritoneum
53.04↔	Operation e indir Inghern m Transplantat oder Prothese	54.74↔	Sonstige Rekonstruktion am Omentum

54.75↔	Sonstige Rekonstruktion am Mesenterium	55.51.00↔	Nephroureterektomie, n.n.bez.
54.92↔	Entfernen eines Fremdkörpers aus der Peritonealhöhle	55.51.01↔	Nephroureterektomie, ausser zur Transplantation
54.93↔	Formung einer kutaneoperitonealen Fistel	55.51.02↔	Nephrektomie zur Transplantation, Lebendspende
54.94↔	Formung eines peritoneovaskulären Shunts	55.51.99↔	Nephroureterektomie, sonstige
54.95↔	Inzision des Peritoneums	55.52↔	Nephrektomie einer belassenen Niere
54.98.00‡↔	Untst resp. Ers d Nierenf d Peritondial: n.n.bez.	55.53↔	Entfernen einer transplantierten oder abgestossenen Niere
54.98.09‡↔	Unterstützung resp. Ers d Nierenf d Peritondial: So	55.54↔	Beidseitige Nephrektomie
54.98.11‡↔	Ust rsp Er d Nirf d Prtdi: Intrm, ms ust (IPD)	55.61↔	Autotransplantation einer Niere
54.98.20‡↔	Ust rsp Er d Nirf d Prtdi: Knt, N ms untst CAPD, nmbz	55.69.00↔	Sonstige Nierentransplantation, n.n.bez.
54.98.21‡↔	Ust rsp Er d Nirf d Prtdi Knt, N ms ust CAPD-24 St	55.69.10↔	Sonstige Nierentransplantation, allogene
54.98.22‡↔	Ust rsp Er d Nirf d Prtdi Knt, N ms ust CAPD >24-72 St	55.69.20↔	Sonstige Nierentransplantation, syngene
54.98.23‡↔	Ust rsp Er d Nirf d Prtdi Knt, N ms ust CAPD >72-144 St	55.69.30↔	Sonstige Nierentransplantation, En-bloc-Transplantat
54.98.24‡↔	Ust rsp Er d Nirf d Prtdi Knt, N ms ust CAPD >144-264 St	55.69.40↔	So Nierentx, NierenRetx während dess stat Aufh
54.98.25‡↔	Ust rsp Er d Nirf d Prtdi Knt, N ms ust CAPD >264-432 St	55.69.99↔	Sonstige Nierentransplantation, sonstige
54.98.29‡↔	Peritondial: Kont, ni masch untst (CAPD): Mehr Std	55.7↔	Nephropexie
54.98.30‡↔	Ust rsp Er d Nirf d Prtdi: Knt, ms ust APD, m Zstzg nmbz	55.81↔	Naht einer Rissverletzung an der Niere
54.98.31‡↔	Ust rsp Er d Nirf d Prtdi Knt, ms ust APD m Zstzg: -24 St	55.82↔	Verschluss einer Nephrostomie und Pyelostomie
54.98.32‡↔	Ust rsp Er d Nrf d Prtdi Knt ms ust APD, m Zst >24-72 St	55.83↔	Verschluss von anderen Nierenfisteln
54.98.33‡↔	Ust rsp Er d Nrf d Prtdi Knt ms ust APD m Zst >72-144 St	55.84↔	Reposition einer Nierenstiel-Torsion
54.98.34‡↔	Ust rsp Er d Nrf d Prdi Knt ms ust APD m Zst >144-264 St	55.85↔	Symphysiotomie einer Hufeisenniere
54.98.35‡↔	Ust rsp Er d Nrf d Prdi Kn ms ust APD m Zst >264-432 St	55.86↔	Anastomose an der Niere
54.98.39‡↔	Prtdial: Knt, msch untst (APD), m Zstzg: Mhr Std	55.87↔	Plastische Rekonstruktion am pyeloureteralen Übergang
54.99.00↔	Sonstige Operationen in der Abdominal-Region, n.n.bez.	55.89↔	Sonstige plastische Rekonstruktion an der Niere
54.99.30↔	S Op i d AbdRg, Rs v Gw i d Bauchrg o schr Orgnzdndng	55.91↔	Nierendekapsulation
54.99.40↔	So Op i d AbdReg, Rev e kutperit Fistel ( Kathverwsys)	55.92‡↔	Perkutane Aspiration an der Niere (Nierenbecken)
54.99.41↔	S Op i d AbdRg, Entf o Vrschl e kprpt Fstl (Kthvwsys)	55.93‡↔	Ersetzen einer Nephrostomie-Kanüle
54.99.50↔	So Op i d AbdReg, Anl e temp Bauchwandverschlusses	55.94‡↔	Ersetzen einer Pyelostomie-Kanüle
54.99.60↔	Sonst Operationen in der Abdominal-Region, Lumbotomie	55.96↔	Sonst Injektion einer therapeutischen Substanz in eine Niere
54.99.61↔	Sonst Operationen in der Abdominal-Region, Relumbotomie	55.99.00↔	Sonstige Operationen an der Niere, n.n.bez.
54.99.80↔	Eins v Kath u autm,prgrmb u wafladb Pmp z kont Asztdrg	55.99.10↔	Sonstige Op an d Niere, Revisionsoperation an d Niere
54.99.99↔	Sonstige Operationen in der Abdominal-Region, sonstige	55.99.99↔	Sonstige Operationen an der Niere, sonstige
55.01.00‡↔	Nephrotomie, n.n.bez.	56.0x.00↔	Transurethr Entf e Obstr v Uret u Nierenbec, n.n.bez.
55.01.10‡↔	Nephrotomie, perkutan-transrenal	56.0x.10↔	Trnsrthr Entf e Obstr v Urt u Niernbc, Entf e Hrnst
55.01.11↔	Nephrotomie, offen chirurgisch	56.0x.11↔	Transurethr Entf e Obstr v Uret u Nierenbec, Entf e Fk
55.01.12↔	Nephrotomie, offen chirurgisch zur Exploration	56.0x.99↔	Transurethr Entf e Obstr von Ureter und Nierenbec, so
55.01.13↔	Nephrotomie, offen chirurgisch zur Punktion einer Zyste	56.1x.00↔	Ureterale Meatotomie, n.n.bez.
55.01.99‡↔	Nephrotomie, sonstige	56.1x.10↔	Ureterale Meatotomie, perkutan-transvesikal
55.02.00‡↔	Nephrostomie, n.n.bez.	56.1x.11↔	Ureterale Meatotomie, transurethral
55.02.10‡↔	Nephrostomie, perkutan-transrenal	56.1x.12↔	Ureterale Meatotomie, offen-chirurgisch
55.02.11↔	Nephrostomie, offen chirurgisch	56.1x.99↔	Ureterale Meatotomie, sonstige
55.02.99‡↔	Nephrostomie, sonstige	56.2x.00↔	Ureterotomie, n.n.bez.
55.03.00‡↔	Perkut Nephrost oh Desint von Steinmaterial, n.n.bez.	56.2x.10↔	Ureterotomie, perkutan-transrenal
55.03.10‡↔	Prk Nphrst o Dsnt v Steinmt, Ef v Hrnst(n) au d Nrnbc	56.2x.11↔	Ureterotomie, perkutantransrenal mit Entf e Harnst
55.03.11‡↔	Prk Nphrst o Dsnt v Steinmt, Ef v Hrnst(n) au d Urt	56.2x.20↔	Ureterotomie, ureterorenoskopisch
55.03.99‡↔	Perkut Nephrost oh Desint von Steinmaterial, sonstige	56.2x.30↔	Ureterotomie, offen chirurgisch
55.04.00‡↔	Perkut Nephrost m Desint von Steinmaterial, n.n.bez.	56.2x.40↔	Ureterotomie, laparoskopisch
55.04.10‡↔	Prk Nphrst m Dsnt v Steinmt, Ef v Hrnst(n)au d Nrnbc	56.2x.99↔	Ureterotomie, sonstige
55.04.11‡↔	Prkt Nphrst m Dsnt v Steinmt, Entf v Hrnst(n) aus d Urt	56.31‡↔	Ureteroskopie
55.04.99‡↔	Perkut Nephrost m Desint von Steinmaterial, sonstige	56.33‡↔	Geschlossene endoskopische Biopsie am Ureter
55.05‡↔	Perkutan-transren Erweiterung d pyeloureteralen Überganges	56.34↔	Offene Ureterbiopsie
55.11↔	Pyelotomie	56.40↔	Ureterektomie, n.n.bez.
55.12↔	Pyelostomie	56.41.00↔	Partielle Ureterektomie, n.n.bez.
55.21‡↔	Nephroskopie	56.41.10↔	Part Ureterektomie, Res d Ureterostiums, Perktransves
55.22‡↔	Pyeloskopie	56.41.11↔	Part Ureterektomie, Res d Ureterostiums, transurethral
55.23‡↔	Geschlossene [perkutan] [Nadel-] Biopsie an der Niere	56.41.12↔	Part Ureterektomie, Res d Ureterostiums, offen chir
55.24↔	Offene Nierenbiopsie	56.41.20↔	Partielle Ureterektomie, offen chirurgisch
55.31↔	Marsupialisation einer Läsion an der Niere	56.41.21↔	Partielle Ureterektomie, laparoskopisch
55.32↔	Offene Exzision von Läsion oder Gewebe an der Niere	56.41.30↔	Partielle Ureterektomie, Resektion eines Ureterstumpfes
55.33‡↔	Perkutane Exzision von Läsion oder Gewebe an der Niere	56.41.40↔	Resektion einer Ureterozele, transurethral
55.34↔	Laparoskop Exzision von Läsion oder Gewebe an der Niere	56.41.41↔	Resektion einer Ureterozele, offen chirurgisch
55.35‡↔	So und Ni näh bez Ablation von Läs o Gew an d Niere	56.41.49↔	Resektion einer Ureterozele, sonstiger Zugang
55.39.00↔	So Lok Exz o Destr von Läs o Gew an d Niere, n.n.bez.	56.41.99↔	Partielle Ureterektomie, sonstige
55.39.10↔	So lk Exz o Dstr v Läs o Gw an d Nier, Exz urtnsk	56.42↔	Totale Ureterektomie
55.39.20↔	So lk Exz o Dstr v Läs o Gw an d Nier, Dstr, Prktrmsrnl	56.51.00↔	Aufbau einer kutanen Ureteroileostomie, n.n.bez.
55.39.21↔	So lk Exz o Dstr v Läs o Gw an d Nier, Dstr, urtnsk	56.51.10↔	Afb e kt Urt, Urkt [IlmCndt] o Urktkst [Kln/SgmCndt], off chr
55.39.22↔	So lk Exz o Dstr v Läs o Gw an d Nier, Dstr, offn chr	56.51.11↔	Afb e kt Urt, Urkt [IlmCndt] o Urktkfst [Kln/SgCdt], Lsk
55.39.23↔	So lk Exz o Dstr v Läs o Gw an d Nier, Dstr, lprsk	56.51.12↔	Afb e kt Urtlst, m Drmtrpnt [Cndt] (N kntn Stm), so Zg
55.39.29↔	So lk Exz o Dstr v Läs o Gw an d Nier, Dstr, so Zg	56.51.20↔	Afb e kt Urtlst, Umwdl e and sprvs Hrnbl i e ktn Urtlst
55.39.99↔	So lok Exz o Destr von Läs o Gew an d Niere, so	56.51.30↔	Aufb e kut Ureteroileostomie, m Darmres (kontin Stoma)
55.4↔	Partielle Nephrektomie	56.51.99↔	Aufbau einer kutanen Ureteroileostomie, sonstige

56.52.00↔	Revision einer kutanen Ureteroileostomie, n.n.bez.	57.51↔	Exzision des Urachus
56.52.10↔	Rev e kut Uretilst, m Darminterponat [Conduit]	57.58↔	Laparask Exz o Destr von and Läs o Gew an d Harnbl
56.52.20↔	Rev e kut Ureteroileostomie, m Darmres (kontin Stoma)	57.59.00↔	Off Exz o Destr v and Läs o Gew an d Harnbl, n.n.bez.
56.52.99↔	Revision einer kutanen Ureteroileostomie, sonstige	57.59.10↔	Off Exz o Dstr v and Läs o Gw an d Hrnbl, Exz, offn chr
56.61.00↔	Aufbau einer anderen kutanen Ureterostomie, n.n.bez.	57.59.20↔	Off Exz o Destr v and Läs o Gew an d Harnbl, Myektomie
56.61.10↔	Afb e and kt Urtrst, Urtrkneostmie u Trnsrtrknstmie, Lsk	57.59.99↔	Off Exz o Destr von and Läs o Gew an d Harnbl, so
56.61.20↔	Afb e and kt Urtrst, Uwdl e and sprvs Hrnbl i e kn Urtrst	57.6x.00↔	Partielle Zystektomie, n.n.bez.
56.61.99↔	Aufbau einer anderen kutanen Ureterostomie, sonstige	57.6x.10↔	Part Zystektomie, oh Ureterneimplantation, offen chir
56.62↔	Revision einer anderen kutanen Ureterostomie	57.6x.11↔	Part Zystektomie, oh Ureterneimplantation, laparask
56.71.00↔	Harnableitung in den Darm, n.n.bez.	57.6x.12↔	Part Zystekt, m eins o beids Ureterneoiimpl, offen chir
56.71.10↔	Ureterosigmoideostomie m Reservoirbildung, offen chir	57.6x.13↔	Part Zystekt, m eins o beids Ureterneoiimpl, laparask
56.71.11↔	Ureterosigmoideostomie mit Reservoirbildung, laparask	57.6x.20↔	Prt Zystkt, Sprtrg o sbtt Rsktion, o Urtrnimpl, off chr
56.71.20↔	Umwandlung e and supravas Harnabl i e Harnabl i D Darm	57.6x.21↔	Prt Zystkt, Sprtrg o sbtt Rs, oh Urtneoiimpl, lprsk
56.71.99↔	Harnableitung in den Darm, sonstige	57.6x.22↔	Prt Zystkt, Sprtrg o sbtt Rs m o bds Urtimepl, off chr
56.72↔	Revision einer ureterointestinalen Anastomose	57.6x.23↔	Prt Zystkt, Sprtrg o sbt Rs m eins o beids Urtimepl, Lsk
56.73↔	Nephrozystanastomose, n.n.bez.	57.6x.99↔	Partielle Zystektomie, sonstige
56.74.00↔	Ureterozystoneostomie, n.n.bez.	57.71.00↔	Radikale Zystektomie, n.n.bez.
56.74.10↔	Urtzystst, Isl Antrfpl (z.B. n LchGrgoir), offn chr	57.71.10↔	Rad Zystektomie, oh Urethrektomie, b Mann, offen chir
56.74.11↔	Urtzystst, Isl Antrfpl (z.B. n LchGrgoir), lprkpsch	57.71.11↔	Rad Zystektomie, oh Urethrektomie, b Mann, laparask
56.74.20↔	Ureterozystoneostomie, mit Uretermodellage	57.71.20↔	Rad Zystektomie, m Urethrektomie, b Mann, offen chir
56.74.99↔	Ureterozystoneostomie, sonstige	57.71.21↔	Rad Zystektomie, m Urethrektomie, b Mann, laparask
56.75↔	Transureteroureterostomie	57.71.30↔	Rad Zystektomie, oh Urethrekt, b d Frau, offen chir
56.79↔	Sonstige Anastomose eines Ureters oder Harnableitung	57.71.31↔	Rad Zystektomie, oh Urethrektomie, b d Frau, laparask
56.81↔	Lösung von intraluminalen Adhäsionen im Ureter	57.71.40↔	Rad Zystektomie, m Urethrektomie, b d Frau, offen chir
56.82↔	Naht einer Ureterverletzung	57.71.41↔	Rad Zystektomie, m Urethrektomie, b d Frau, laparask
56.83↔	Verschluss einer Ureterostomie	57.71.50↔	Rd Zystkt, BEvszrtion (Exnt) b Mnn, offn chr
56.84.00↔	Verschluss einer anderen Ureterfistel, n.n.bez.	57.71.51↔	Rad Zystekt, BeEviszeration (Exent) b Mann, laparask
56.84.10↔	Verschluss einer Ureter-Darm-Fistel, offen chirurgisch	57.71.99↔	Radikale Zystektomie, sonstige
56.84.11↔	Verschluss einer Ureter-Darm-Fistel, laparoskopisch	57.79.00↔	Sonstige totale Zystektomie, n.n.bez.
56.84.20↔	Verschluss einer ureterovaginale Fistel, offen chir	57.79.10↔	So tot Zystekt, Einf Zystekt, b Mann, offen chir
56.84.21↔	Verschluss einer ureterovaginale Fistel, laparoskopisch	57.79.11↔	So tot Zystektomie, Einf Zystektomie, b Mann, laparask
56.84.22↔	Verschluss einer ureterovaginale Fistel, vaginal	57.79.20↔	So tot Zystekt, Einf Zystekt, b d Frau, offen chir
56.84.99↔	Verschluss einer anderen Ureterfistel, sonstige	57.79.21↔	So tot Zystekt, Einf Zystekt, b d Frau, laparask
56.85↔	Ureteropexie	57.79.99↔	Sonstige totale Zystektomie, sonstige
56.86↔	Entfernen einer Ureterligatur	57.81↔	Naht einer Harnblasenverletzung
56.89↔	Sonstige plastische Rekonstruktion an einem Ureter	57.82↔	Verschluss einer Zystostomie
56.91↔	Dilatation des Ureterostiums	57.83↔	Verschluss einer vesikointestinalen Fistel
56.92↔	Implantation eines elektronischen Ureterstimulators	57.84.00↔	Verschluss einer anderen Harnblasenfistel, n.n.bez.
56.93↔	Ersetzen eines elektronischen Ureterstimulators	57.84.10↔	Verschluss e vesikovaginalen Fistel, offen chir (abd)
56.94↔	Entfernen eines elektronischen Ureterstimulators	57.84.11↔	Verschluss einer vesikovaginalen Fistel, vaginal
56.95↔	Ligatur an einem Ureter	57.84.12↔	Verschluss einer vesikovaginalen Fistel, transvesikal
56.99.00↔	Sonstige Operationen an einem Ureter, n.n.bez.	57.84.13↔	Verschluss einer vesikovaginalen Fistel, laparoskopisch
56.99.10↔	Freilegung des Ureters (zur Exploration)	57.84.20↔	Verschluss einer vesikokutanen Fistel, offen chir
56.99.20↔	Revisionsoperation am Ureter, offen chirurgisch	57.84.21↔	Verschluss einer vesikokutanen Fistel, laparoskopisch
56.99.21↔	Revisionsoperation am Ureter, sonstiger Zugang	57.84.99↔	Verschluss einer anderen Harnblasenfistel, sonstige
56.99.30↔	So Op an e Ureter, Injekt b Ostiuminsuf, transurethral	57.85↔	Zystourethroplastik und Plast Reko a Harnblhals
56.99.31↔	So Op an e Ureter, Injekt b Ostiuminsuf, offen chir	57.86↔	Plastische Rekonstruktion bei Exstrophie der Harnblase
56.99.32↔	So Op an e Ureter, Injekt b Ostiuminsuf, So Zugang	57.87.00↔	Rekonstruktion an der Harnblase, n.n.bez.
56.99.99↔	Sonstige Operationen an einem Ureter, sonstige	57.87.10↔	Reko an d Harnbl, m Ileum, Kolon o Mag, offen chir
57.0x.00↔	Transurethrale Drainage der Harnblase, n.n.bez.	57.87.11↔	Reko an d Harnbl, m Ileum, Kolon o Mag, laparask
57.0x.10↔	Transurethrale Drain d Harnblase, Entf e Harnsteines	57.87.20↔	Umwdl e and supravas Harnabl i e Ersharnbl, offen chir
57.0x.11↔	Transurethrale Drain d Harnblase, Entf e Fremdkörpern	57.87.21↔	Umwdl e and supravas Harnabl i e Ersharnbl, laparask
57.0x.12↔	Trnsrthr Drain d Hrnbl, Oprtv Asr e Hrnblsntmpnd	57.87.30↔	Reduktionsplastik der Harnblase, offen chirurgisch
57.0x.99↔	Transurethrale Drainage der Harnblase, sonstige	57.87.31↔	Reduktionsplastik der Harnblase, laparoskopisch
57.12↔	Lösung von intralum Adhäs mit Inzision an d Harnbl	57.87.40↔	Augmentation der Harnblase, offen chirurgisch
57.19.10↔	So Zystotomie, Endosk Entf e Harnst, Perktransvesikal	57.87.41↔	Augmentation der Harnblase, laparoskopisch
57.19.11↔	So Zystotomie, Endosk Entf e Fk, Perktransvesikal	57.87.99↔	Rekonstruktion an der Harnblase, sonstige
57.19.21↔	So Zystot, Zystot (Sect alta), m Entf e Steines	57.88↔	Sonstige Anastomose an der Harnblase
57.19.22↔	So Zystotomie, Zystotomie (Sect alta), m Entf e Fk	57.89↔	Sonstige plastische Rekonstruktion an der Harnblase
57.19.23↔	S Zystt, Zystt (Sct alt), m Asr e Blsntmpnd	57.91↔	Sphinkterotomie an der Harnblase
57.21↔	Vesikostomie	57.92↔	Dilatation am Harnblasenhals
57.22↔	Revision einer Vesikostomie	57.93.00↔	(Postoperative) Blutstillung an der Harnblase, n.n.bez.
57.32↔	Sonstige Zystoskopie	57.93.10↔	(Postoperative) Blutstillung an der Harnblase, perkutan
57.33↔	Geschlossene [transurethrale] Biopsie der Harnblase	57.93.11↔	(Postoperative) Blutstillung an der Harnblase, transurethral
57.34↔	Offene Biopsie der Harnblase	57.93.12↔	(Postoperative) Blutstillung an der Harnblase, offen chir
57.41↔	Transurethrale Lösung von intraluminalen Adhäsionen	57.93.13↔	(Postoperative) Blutstillung an der Harnblase, laparoskopisch
57.49.00↔	S trnsrthr Exz o Dstr v Läs o Gw d Hrnbl, n.n.bz.	57.93.14↔	(Postoperative) Blutstillung an der Harnblase, über ein Stoma
57.49.11↔	S trnsrthr Exz o Dstr v Läs o Gw d Hrnbl, Dstr, trnsrthr	57.93.99↔	(Postoperative) Blutstillung an der Harnblase, sonstige
57.49.12↔	S trnsrthr Exz o Dstr v Läs o Gw d Hrnbl, Rs, trnsrthr	57.96↔	Implantation eines elektronischen Blasenstimulators
57.49.99↔	So transurethr Exz o Destr von Läs o Gew d Harnbl, so	57.97↔	Ersetzen eines elektronischen Blasenstimulators

57.98↔	Entfernen eines elektronischen Blasenstimulators	58.49.99↔	Sonst plastische Rekonstruktion an der Urethra, sonst
57.99.00↔	Sonstige Operationen an der Harnblase, n.n.bez.	58.5x.00↔	Lösung einer Urethrastriktur, n.n.bez.
57.99.10↔	Entf e Steines aus e Ershambl, offen chir o laparask	58.5x.10↔	Lös e Urthrstrkr, Trmsrthr Inzs d Spncht urthrae extrns
57.99.11↔	Ef v Stns au e Ershrmb, trnsrth, Prk, üb ein Stm o S	58.5x.20↔	Lösung einer Urethrastriktur, Urethrotomia interna
57.99.12↔	Entf e Fk aus e Ershambl, offen chir oder laparask	58.5x.99↔	Lösung einer Urethrastriktur, sonstige
57.99.13↔	Entf e Fk aus e Ershrmb, trnsrth, Prk, üb ein Stm o S	58.6↔	Dilatation der Urethra
57.99.14↔	Entf v Schleim aus e Ershambl, offen chir o laparask	58.91↔	Inzision am Periuethralgewebe
57.99.15↔	Ef v Schlm au e Ershrmb, trnsrth, Prk, üb ein Stm o S	58.92↔	Exzision am Periuethralgewebe
57.99.16↔	Exz v erkr Gw aus e Ershrmb, offn chr, lprsk o Prk	58.93↔	Implantation eines künstlichen Harnblasensphinkters
57.99.17↔	Exz v erkr Gw aus e Ershrmb, trnsrth, üb ein Stm o S	58.94↔	Adjustierbare Harninkontinenztherapie
57.99.20↔	Injektionsbehandlung an der Harnblase, perkutan	58.99.00‡↔	Sonst Operationen an Urethra und Periuethralgewebe, nnbez
57.99.21↔	Injektionsbehandlung an der Harnblase, transurethral	58.99.10‡↔	So Op an Urth u Priurthr, Enl u Wchs e Stnt i d Urth
57.99.22↔	Injektionsbehandlung an der Harnblase, offen chir	58.99.99‡↔	Sonst Operationen an Urethra und Periuethralgewebe, sonst
57.99.23↔	Injektionsbehandlung an der Harnblase, laparoskopisch	59.00↔	Retroperitoneale Dissektion, n.n.bez.
57.99.24↔	Injektionsbehandlung an der Harnblase, über ein Stoma	59.02↔	Sonst Lösung von perirenenal o periureteralen Adhäsionen
57.99.30↔	Revision an der Harnblase, perkutan	59.03.00↔	Laparask Lös von periren o periuret Adhäs, n.n.bez.
57.99.31↔	Revision an der Harnblase, transurethral	59.03.10↔	Ureterolyse ohne intraperi Verlagerung, laparoskopisch
57.99.32↔	Revision an der Harnblase, offen chirurgisch	59.03.11↔	Ureterolyse mit intraperi Verlagerung, laparoskopisch
57.99.33↔	Revision an der Harnblase, laparoskopisch	59.03.99↔	Laparask Lös von periren o periuret Adhäs, sonstige
57.99.34↔	Revision an der Harnblase, über ein Stoma	59.09↔	Sonst Inzision am perirenenal oder periureteralen Gewebe
57.99.40↔	Operative Harnblasendehnung, n.n.bez.	59.11↔	Sonstige Lösung von perivesikalen Adhäsionen
57.99.41↔	Operative Harnblasendehnung, offen chirurgisch	59.12↔	Laparoskopische Lösung von perivesikalen Adhäsionen
57.99.42↔	Operative Harnblasendehnung, laparoskopisch	59.19↔	Sonstige Inzision am perivesikalen Gewebe
57.99.43↔	Operative Harnblasendehnung, transurethral	59.21↔	Biopsie am perirenenal oder perivesikalen Gewebe
57.99.44↔	Operative Harnblasendehnung, perkutan	59.3↔	Plikatur am urethrovesikalen Übergang
57.99.45↔	Operative Harnblasendehnung, über ein Stoma	59.4↔	Suprapubische Schlingensuspension
57.99.49↔	Operative Harnblasendehnung, sonstige	59.5↔	Retropubische urethrale Suspension
57.99.99↔	Sonstige Operationen an der Harnblase, sonstige	59.6↔	Paraurethrale Suspension
58.0↔	Urethrotomie	59.71↔	Levatorplastik zur urethrovesikalen Suspension
58.1↔	Urethrale Meatotomie	59.72↔	Implantat-Injektion in Urethra und/oder Harnblasenhals
58.22‡↔	Sonstige Urethroskopie	59.79↔	Sonst plastische Rekonstruktion bei Stressinkontinenz
58.24↔	Biopsie am Periuethralgewebe	59.8x.00‡↔	Ureter-Katheterisierung, n.n.bez.
58.31.00↔	Endosk Exz o Destr von Läs o Gew an d Ureth, n.n.bez.	59.8x.10‡↔	Ureter-Katheterisierung, Einlage, transurethral
58.31.10↔	Endosk Exz o Destr von Läs o Gew an d Urethra, Exz	59.8x.11‡↔	Ureter-Katheterisierung, Wechsel, transurethral
58.31.11↔	Endosk Exz o Destr von Läs o Gew an d Urethra, Destr	59.8x.12‡↔	Ureter-Katheterisierung, Einlage, perkutan-transrenal
58.31.99↔	Endosk Exz o Destr von Läs o Gew an d Urethra, so	59.8x.99‡↔	Ureter-Katheterisierung, sonstige
58.39.00↔	So Lok Exz o Destr von Läs o Gew an d Ureth, n.n.bez.	59.91↔	Exzision am perirenenal oder perivesikalen Gewebe
58.39.10↔	S Lk Exz o Dstr v Läs o Gw an d Urth, Exz, offn chr	59.92↔	Sonst Operationen am perirenenal o perivesikalen Gewebe
58.39.20↔	S Lk Exz o Dstr v Läs o Gw an d Urth, Dstr, Prktrnsvs	59.93‡↔	Ersetzen eines Ureterostomie-Katheters
58.39.30↔	Urethrektomie als selbstständiger Eingr b d Frau, einf	59.95↔	Desintegration eines Harnsteins mit Ultraschall
58.39.31↔	Urethrektomie als selbstständiger Eingr b d Frau, radik	59.99↔	Sonstige Operationen an den Harnorganen
58.39.32↔	Urethrektomie als selbstständiger Eingr b Mann, einf	60.0↔	Inzision an der Prostata
58.39.33↔	Urethrektomie als selbstständiger Eingr b Mann, radik	60.12↔	Offene Biopsie an der Prostata
58.39.99↔	So Lok Exz o Destr von Läs o Gew an d Urethra, so	60.14↔	Offene Biopsie an den Vesiculae seminales
58.41↔	Naht einer Urethraerletzung	60.15↔	Biopsie am periprostatishen Gewebe
58.42↔	Verschluss einer Urethrostomie	60.21↔	Transurethr (Us) geführt laserind Prostekt (TULIP)
58.43.00↔	Verschluss einer anderen Urethrafistel, n.n.bez.	60.29.00↔	Sonstige transurethrale Prostataektomie, n.n.bez.
58.43.10↔	Verschluss e urethrovaginalen Fistel, offen chir (abd)	60.29.10↔	So transurethr Prostekt, Elektroresektion v Prost
58.43.11↔	Verschluss e urethrovaginalen Fistel, laparask	60.29.20↔	S trnsrthr Prstkt, S trnsrthr Dstr v Prst
58.43.12↔	Verschluss einer urethrovaginalen Fistel, vaginal	60.29.99↔	Sonstige transurethrale Prostataektomie, sonstige
58.43.20↔	Verschluss einer urethrokutanen Fistel	60.3↔	Suprapubische Prostataektomie
58.43.30↔	Verschluss einer urethrorektalen Fistel	60.4↔	Retropubische Prostataektomie
58.43.99↔	Verschluss einer anderen Urethrafistel, sonstige	60.5x.00↔	Radikale Prostataektomie, n.n.bez.
58.44↔	Reanastomose der Urethra	60.5x.10↔	Radikale Prostataektomie, laparoskopisch
58.45.00↔	Plast Rekonstruktion b Hypospad o Eüpispad, n.n.bez.	60.5x.20↔	Radikale Prostataektomie, perineal
58.45.10↔	Plast Rekonstruktion b Hypospad o Eüpispad, b d Frau	60.5x.30↔	Radikale Prostataektomie, retropubisch
58.45.20↔	Plst Rk b Hysp o Eüpspd, b Mnn, Schffrchng u Chrdrktmie	60.5x.99↔	Radikale Prostataektomie, sonstige
58.45.21↔	Plast Reko b Hypospad o Eüpispad, b Mann, So Verfahren	60.61.00↔	Lokale Exzision einer Läsion an der Prostata, n.n.bez.
58.45.99↔	Plast Rekonstruktion b Hypospad o Eüpispad, sonstige	60.61.10↔	Lokale Exzision einer Läsion an der Prostata, transurethral
58.46.00↔	Sonstige Rekonstruktion der Urethra, n.n.bez.	60.61.11↔	Lok Exz e Läs an d Prostata, suprapubischtransvesikal
58.46.10↔	Rekonstruktion d dist Teils d Urethra nach Verletzung	60.61.12↔	Lokale Exzision einer Läsion an der Prostata, retropubisch
58.46.11↔	Rk d Prs prstct o d Prs mmmbrcea d Urth n Vrltz	60.61.13↔	Lokale Exzision einer Läsion an der Prostata, perineal
58.46.99↔	Sonstige Rekonstruktion der Urethra, sonstige	60.61.99↔	Lokale Exzision einer Läsion an der Prostata, sonstige
58.47↔	Urethrale Meatoplastik	60.62↔	Perineale Prostataektomie
58.49.00↔	Sonst plastische Rekonstruktion an der Urethra, n.n.bez.	60.69↔	Sonstige Prostataektomie
58.49.10↔	Einz Plast Rekonstruktion d Urethra, m Präpu o Penish	60.72↔	Inzision an einer Vesicula seminalis
58.49.11↔	Einz Plast Reko d Ureth, m Mund o Harnblschlh, So Reko	60.73↔	Exzision einer Vesicula seminalis
58.49.20↔	Zweiz plst Rk d Urth, erst Stzng, m Präp o Pnsh	60.79↔	Sonstige Operationen an den Vesiculae seminales
58.49.21↔	Zweiz plst Rk d Urth, erst Stzng, m Präp o Pnsh	60.81↔	Inzision am periprostatishen Gewebe
58.49.29↔	So plst Rk d Urth, zweizeitig, erst Stzng, so Rk	60.82↔	Exzision am periprostatishen Gewebe

60.93↔	Plastische Rekonstruktion an der Prostata	64.0↔	Zirkumzision
60.94↔	Blutstillung an der Prostata	64.11.00↔	Biopsie am Penis, n.n.bez.
60.95↔	Transurethrale Ballon-Dilatation einer prostatistischen Urethra	64.11.10↔	Biopsie am Penis, perkutane (Nadel-) Biopsie
60.96↔	Trnsrthr Dstr v prsttschm Gw d Mkrwllnwrmtthr	64.11.11↔	Biopsie am Penis, durch Inzision
60.97↔	S trnsrthr Dstr v prsttschm Gw d S Wrmtthr	64.11.99↔	Biopsie am Penis, sonstige
60.99.00↔	Sonstige Operationen an der Prostata, n.n.bez.	64.2↔	Lokale Exzision oder Destruktion einer Läsion am Penis
60.99.10↔	S Op an d Prst, Trnsrktl u Prkt Dstr v Prst	64.3x.00↔	Amputation des Penis, n.n.bez.
60.99.99↔	Sonstige Operationen an der Prostata, sonstige	64.3x.10↔	Amputation des Penis, partiell
61.0x.00↔	Inzis u Drain an Skrot u Tunic vag test, n.n.bez.	64.3x.11↔	Amputation des Penis, total
61.0x.10↔	Inzis u Drain an Skrot u Tunic vag test, z Fremdkentf	64.3x.12↔	Amputation des Penis, Emaskulation
61.0x.99↔	Inzis und Drain an Skrot und Tunica vaginalis test, so	64.3x.99↔	Amputation des Penis, sonstige
61.11.00‡↔	Biopsie an Skrotum oder Tunica vaginalis testis, n.n.bez.	64.41↔	Naht einer Penisverletzung
61.11.10‡↔	Biops an Skrt o Tnc vg tst, gschl [Prkt] [Nd] Biops	64.42↔	Lösung einer Chorda des Penis
61.11.11‡↔	Biopsie an Skrotum od Tunica vaginalis testis, durch Inzision	64.43↔	Konstruktion eines Penis
61.11.99‡↔	Biopsie an Skrotum oder Tunica vaginalis testis, sonst	64.44.00↔	Rekonstruktion des Penis, n.n.bez.
61.2↔	Exzision einer Hydrocele testis	64.44.10↔	Rekonstruktion des Penis, Streckung des Penischaftes
61.3x.00↔	Exz oder Destr von Läs oder Gew a Skrotum, n.n. bez.	64.44.11↔	Rk d Pns, Kr e pskt Trsp o e vrg Pns (cld pns o brd pns)
61.3x.10↔	Exz o Destr von Läs o Gew a Skrotum, Part Resektion	64.44.99↔	Rekonstruktion des Penis, sonstige
61.3x.11↔	Exz o Destr von Läs o Gew a Skrotum, totale Resektion	64.45↔	Reimplantation des Penis
61.3x.12↔	Exz o Destr von Läs o Gew a Skrotum, Rad Resektion	64.49↔	Sonstige plastische Rekonstruktion am Penis
61.3x.99↔	Exz oder Destr von Läsion oder Gew a Skrotum, sonstige	64.5x.00↔	Operationen zur Geschlechtsumwandlung, n.n.bez.
61.42↔	Verschluss einer Fistel am Skrotum	64.5x.10↔	Operationen zur Geschlumm, Geschlumm e Frau zum Mann
61.49↔	So Plast Reko an Skrot und Tunica vaginalis testis	64.5x.20↔	Operationen zur Geschlumm, Geschlumm e Mann zur Frau
61.92↔	Exz e Läs an d Tunic vag test, m Ausn e Hydrocel test	64.5x.99↔	Operationen zur Geschlechtsumwandlung, sonstige
61.99↔	Sonst Operationen an Skrotum und Tunica vaginalis testis	64.92.00↔	Inzision am Penis, n.n.bez.
62.0↔	Inzision am Hoden	64.92.10↔	Inzision am Penis, Frenulotomie
62.11‡↔	Geschlossene [perkutane] [Nadel-] Biopsie am Hoden	64.92.20↔	Inzision am Penis, sonstige Operationen am Präputium
62.12↔	Offene Biopsie am Hoden	64.92.99↔	Inzision am Penis, sonstige
62.2↔	Exzision oder Destruktion einer Läsion am Hoden	64.93.00↔	Durchtrennung von Adhäsionen am Penis, n.n.bez.
62.3x.00↔	Einseitige Orchidektomie, n.n.bez.	64.93.10↔	Durchtr v Adhäs a Penis, Lös v Präputialverklebungen
62.3x.10↔	Einseitige Orchidektomie, skrotal, ohne Epidymektomie	64.93.99↔	Durchtrennung von Adhäsionen am Penis, sonstige
62.3x.11↔	Einseitige Orchidektomie, skrotal, mit Epidymektomie	64.95↔	Einsetzen oder Ers einer nicht-aufblasbaren Penisprothese
62.3x.20↔	Einseitige Orchidektomie, Inguinalhoden, ohne Epidymektomie	64.96↔	Entfernen einer internen Penisprothese
62.3x.21↔	Einseitige Orchidektomie, Inguinalhoden, mit Epidymektomie	64.97↔	Einsetzen oder Ers einer aufblasbaren Penisprothese
62.3x.30↔	Einseitige Orchidektomie, Abdominalhoden, offen chirurgisch	64.98.00↔	Sonstige Operationen am Penis, n.n.bez.
62.3x.31↔	Einseitige Orchidektomie, Abdominalhoden, laparoskopisch	64.98.10↔	Reposition einer Paraphimose in Narkose
62.3x.40↔	Einseitige Orchidektomie, radikal	64.98.20↔	Rvsklrirsngsprtion o vnös Sprprtion (b erklr Dyskt)
62.3x.99↔	Einseitige Orchidektomie, sonstige	64.98.30↔	Shuntoperation am Corpus cavernosum
62.41↔	Entfernen beider Hoden im gleichen Eingriff	64.98.40↔	Revision einer internen Penisprothese
62.42↔	Entfernen eines belassenen Hodens	64.98.99↔	Sonstige Operationen am Penis, sonstige
62.5↔	Orchidopexie	65.01↔	Laparoskopische Ovariectomie
62.61↔	Naht einer Hodenverletzung	65.09↔	Sonstige Ovariectomie
62.69↔	Sonstige plastische Rekonstruktion am Hoden	65.11↔	Aspirationsbiopsie am Ovar
62.7‡↔	Einsetzen einer Hodenprothese	65.12↔	Sonstige Biopsie am Ovar
62.99.00↔	Sonstige Operationen an den Hoden, n.n.bez.	65.13↔	Laparoskopische Biopsie am Ovar
62.99.10↔	Exploration bei Kryptorchismus, inguinal	65.14↔	Sonst laparoskopische diagnostische Massnahmen am Ovar
62.99.11↔	Exploration bei Kryptorchismus, abd, offen chirurgisch	65.15↔	Diagnostische (perkutane) Punktion des Ovars
62.99.12↔	Exploration bei Kryptorchismus, abd, laparoskopisch	65.21↔	Marsupialisation einer ovariellen Zyste
62.99.20↔	Operative Verlagerung eines Abdominalhodens	65.22↔	Keilresektion am Ovar
62.99.30↔	Entn v Hd o Nbnhdn z Afb f d künstlich Insmtion	65.23↔	Laparoskopische Marsupialisation einer ovariellen Zyste
62.99.99↔	Sonstige Operationen an den Hoden, sonstige	65.24↔	Laparoskopische Keilresektion am Ovar
63.1↔	Exzision einer Varikozele und Hydrocele funiculi	65.25↔	Sonstige laparoskopische lokale Exz oder Destr a Ovar
63.2↔	Exzision einer Epididymis-Zyste	65.29↔	Sonstige lokale Exzision oder Destruktion am Ovar
63.3↔	Exz von and Läs o Gew an Funic spermaticus und Epidid	65.31↔	Laparoskopische einseitige Ovarektomie
63.4↔	Epididymektomie	65.39↔	Sonstige einseitige Ovarektomie
63.51↔	Naht eines Risses an Funiculus spermaticus und Epididymis	65.41.00↔	Laparoskopische eins Salpingoovarektomie, n.n.bez.
63.52‡↔	Reposition der Torsion von Hoden oder Funiculus spermaticus	65.41.10↔	Laparask eins Ovarektomie, mit bds Salpingektomie
63.53↔	Transplantation eines Funiculus spermaticus	65.41.99↔	Laparoskopische einseitige Salpingoovarektomie, sonst
63.59↔	Sonstige Plast Reko an Funic spermaticus und Epidid	65.49.00↔	Sonstige einseitige Salpingoovarektomie, n.n.bez.
63.81↔	Naht einer Verletzung an Ductus deferens und Epididymis	65.49.10↔	Sonstige eins Salpingoovarektomie, m bds Salpingekt
63.82↔	Plastische Rekonstruktion e chir durchgetr Duct def	65.49.99↔	Sonstige einseitige Salpingoovarektomie, sonstige
63.83↔	Epididymovasostomie	65.51↔	Sonstiges Entf bd Ovarien während dess op Eingr
63.84↔	Entfernen einer Ligatur vom Ductus deferens	65.52↔	Sonstiges Entfernen eines belassenen Ovars
63.85↔	Entfernen eines Ventils vom Ductus deferens	65.53↔	Laparosk Entf von bd Ovarien während dess op Eingr
63.89↔	Sonst Rekonstruktion an Ductus deferens und Epididymis	65.54↔	Laparoskopisches Entfernen eines belassenen Ovars
63.92↔	Epididymotomie	65.61↔	So Entf bd Ovar und Tub uterinae während dess op Eingr
63.93↔	Inzision am Funiculus spermaticus	65.62↔	Sonst Entfernen von belassenem Ovar und Tuba uterina
63.94↔	Lösung von Adhäsionen am Funiculus spermaticus	65.63↔	Laparosk Entf v bd Ovar u Tub uter w dess op Eingr
63.95↔	Einsetzen eines Ventils in den Ductus deferens	65.64↔	Laparoskopisches Entf von belassenem Ovar und Tuba uterina
63.99↔	Sonstige Op an Funic spermaticus, Epidid und Duct def	65.71↔	Sonstige einfache Naht am Ovar



65.72↔	Sonstige Reimplantation eines Ovars	66.71↔	Einfache Naht an einer Tuba uterina
65.73↔	Sonstige Salpingoovarioplastik	66.72↔	Salpingoovariostomie
65.74↔	Laparoskopische einfache Naht am Ovar	66.73↔	Salpingosalpingostomie
65.75↔	Laparoskopische Reimplantation eines Ovars	66.74↔	Salpingouterostomie
65.76↔	Laparoskopische Salpingoovarioplastik	66.79.00↔	Sonstige Plast Reko an d Tuba uterina, n.n.bez.
65.79↔	Sonstige plastische Rekonstruktion am Ovar	66.79.10↔	So Plast Reko an d Tuba uterina, offen chir (abd)
65.81.00↔	Laparask Lös von Adhäs an Ovar u Tub uterina, n.n.bez.	66.79.20↔	Sonst plastische Rekonstruktion an der Tuba uterina, vaginal
65.81.10↔	Lprsk Lös v Adhäs an Ovr u Tb utr a Prtn d wbl Bckns	66.79.21↔	So Plast Reko an d Tub uter, vaginal, laparask assist
65.81.99↔	Laparask Lös von Adhäs an Ovar und Tuba uterina, so	66.79.30↔	Sonstige Plast Reko an d Tuba uterina, laparask
65.89.00↔	So Lös von Adhäs von Ovar und Tuba uterina, n.n.bez.	66.79.99↔	Sonst plastische Rekonstruktion an der Tuba uterina, sonst
65.89.10↔	So Lös von Adhäs von Ovar und Tuba uterina, offen chir	66.8↔	Insufflation einer Tuba uterina
65.89.11↔	So Lös v Adhäs v Ovar u Tub uter, m mikrochir Versorg	66.92↔	Einseitige Destruktion oder Verschluss einer Tuba uterina
65.89.12↔	S Lös v Adhäs v Ovr u Tb utr a Prtn d wbl Bckns, off chr	66.93↔	Implantation oder Ersetzen einer Tuba uterina-Prothese
65.89.13↔	S Ls v Adhs v Ovr u Tb utr a Prtn wbl Bckn, m mkchr Vrs	66.94↔	Entfernen einer Tuba uterina-Prothese
65.89.99↔	So Lös von Adhäs von Ovar und Tuba uterina, so	66.95↔	Insuffl e therapeutischen Substanz i d Tubae uterinae
65.91↔	Aspiration am Ovar	66.96↔	Dilatation einer Tuba uterina
65.92↔	Ovar-Transplantation	66.97↔	Fimbriimplantation in die Uteruswand
65.93↔	Manuelle Ruptur einer ovariellen Zyste	66.99↔	Sonstige Operation an einer Tuba uterina
65.94↔	Denervation am Ovar	67.11↔	Endozervikale Biopsie
65.95↔	Lösung einer Torsion am Ovar	67.12↔	Sonstige zervikale Biopsie
65.99↔	Sonstige Operationen am Ovar	67.2↔	Konisation der Zervix
66.01↔	Salpingotomie	67.31↔	Marsupialisation einer Zervixzyste
66.02↔	Salpingostomie	67.32↔	Destruktion einer Läsion an der Zervix durch Kauterisation
66.11.00↔	Biopsie an den Tubae uterinae, n.n.bez.	67.33↔	Destruktion einer Läsion an der Zervix durch Kryochirurgie
66.11.10↔	Biopsie an den Tubae uterinae, perkutane (Nadel-) Biopsie	67.34↔	Destr von Läsion oder Gewebe an d Zervix d Elektrokoag
66.11.11↔	Biops an D Tb utr, Prkt (Nd) Biops m Steuer d bildgb Vrf	67.35↔	Destr von Läs oder Gew an d Zervix d Laserkoagulation
66.11.20↔	Biopsie an den Tubae uterinae durch Inzision (offen)	67.39↔	Sonstige Exz oder Destr von Läs oder Gew an d Zervix
66.11.99↔	Biopsie an den Tubae uterinae, sonstige	67.4x.00↔	Zervixamputation, n.n.bez.
66.21↔	Bds endosk Tublig und Quetsch [zur Sterilisation]	67.4x.10↔	Radikale Zervixstumpfextirpation, n.n.bez.
66.22.00↔	Bds endosk Ligat und Durchtr d Tub uterinae, n.n.bez.	67.4x.11↔	Rad Zervixstext, oh Lymphekt, offen chir (abd)
66.22.10↔	Bds endsk Lgt u Drchtr d Tb utr, m prt Slpngkt	67.4x.12↔	Radikale Zervixstumpfextirpation, oh Lymphadenektomie, vagin
66.22.99↔	Bds endosk Ligat und Durchtr d Tubae uterinae, so	67.4x.13↔	Rad Zervixstext, oh Lymphekt, vag, laparask unttst
66.29.00↔	So bds endosk Destr o Verschluss d Tub uter, n.n.bez.	67.4x.14↔	Rad Zervixstumpfextirpation, oh Lymphekt, laparask
66.29.10↔	Bds endosk Destr o Verschluss d Tub uter, d Elektrokoag	67.4x.20↔	Radikale Zervixstumpfextirpation, m Lymphadenektomie, nnbez
66.29.99↔	So bds endosk Destr o Verschluss d Tubae uterinae, so	67.4x.21↔	Rad Zervixstext, m Lymphekt, offen chir (abd)
66.31↔	Sonst beidseitige Ligatur und Quetschung der Tubae uterinae	67.4x.22↔	Radikale Zervixstumpfextirpation, m Lymphadenektomie, vagin
66.32.00↔	So bds Ligat und Durchtr d Tubae uterinae, n.n.bez.	67.4x.23↔	Rad Zervixstext, m Lymphekt, vag, laparask unttst
66.32.10↔	So bds Ligat u Durchtr d Tub uter, m part Salpingekt	67.4x.24↔	Radikale Zervixstumpfextirpation, m Lymphekt, laparask
66.32.99↔	So bds Ligat und Durchtr d Tubae uterinae, so	67.4x.29↔	Radikale Zervixstumpfextirpation, m Lymphadenektomie, sonst
66.39.00↔	So bds Destr o Verschluss d Tubae uterinae, n.n.bez.	67.4x.30↔	Exzision eines Stumpfes an der Zervix
66.39.10↔	So bds Destr o Verschluss d Tub uterinae, d Elektrokoag	67.4x.99↔	Zervixamputation, sonstige
66.39.99↔	So bds Destr o Verschluss d Tubae uterinae, So	67.51↔	Transabdominale Cerclage der Zervix
66.4x.00↔	Totale einseitige Salpingektomie, n.n.bez	67.59↔	Sonstige Rekonstruktion am inneren Muttermund
66.4x.10↔	Totale einseit Salpingektomie, offen chir (abdominal)	67.61↔	Naht eines Zervixrisses
66.4x.20↔	Totale einseitige Salpingektomie, laparoskopisch	67.62↔	Verschluss einer zervikalen Fistel
66.4x.99↔	Totale einseitige Salpingektomie, sonstige	67.69↔	Sonstige plastische Rekonstruktion an der Zervix
66.51.00↔	Entf beider Tubae uterinae im gleichen Eingriff, n.n.bez	68.0↔	Hysterotomie
66.51.10↔	Entf bd Tub uterinae i gleich Eingr, offen chir (abd)	68.12.00↔	Diagn Endoskopie an Uterus u uter Halteapp, n.n.bez.
66.51.20↔	Entf bd Tubae uterinae im gleich Eingr, laparoskopisch	68.12.10↔	Hysteroskopie, n.n.bez.
66.51.99↔	Entfernen beider Tubae uterinae im gleichen Eingriff, sonst	68.12.11↔	Diagnostische Hysteroskopie
66.52↔	Entfernen einer belassenen Tuba uterina	68.12.12↔	Diagnostische Hysterosalpingoskopie
66.61.00↔	Exzision oder Destr e Läsion e Tuba uterina, n.n.bez.	68.12.19↔	Hysteroskopie, sonstige
66.61.10↔	Exz oder Destr e Läs e Tuba uterina, offen chir (abd)	68.12.99↔	Diagn Endoskopie an Uterus und uterinem Halteapp, so
66.61.20↔	Exzision oder Destr e Läsion e Tuba uterina, vaginal	68.13↔	Offene Biopsie am Uterus
66.61.21↔	Exz o Destr e Läs e Tub uter, vaginal, laparask assist	68.14↔	Offene Biopsie an den uterinen Ligamenten
66.61.30↔	Exz oder Destr e Läsion e Tuba uterina, laparoskopisch	68.15↔	Geschlossene Biopsie an den uterinen Ligamenten
66.61.99↔	Exzision oder Destr e Läsion e Tuba uterina, sonstige	68.16↔	Geschlossene Biopsie am Uterus
66.62↔	Salpingektomie mit Entfernen einer Eileiterschwangerschaft	68.21.10↔	Durchtrennung von endometrialen Synechien, n.n.bez.
66.63.00↔	Beidseitige partielle Salpingektomie, n.n.bez.	68.21.11↔	Durchtrennung von endometrialen Synechien, hysteroskopisch
66.63.10↔	Bds partielle Salpingektomie, offen chirurgisch (abd)	68.21.99↔	Durchtrennung von endometrialen Synechien, sonstige
66.63.20↔	Beidseitige partielle Salpingektomie, vaginal	68.22.00↔	Inzis oder Exz e kong uterinen Septums, n.n.bez.
66.63.21↔	Bds partielle Salpingektomie, vaginal, laparask assist	68.22.10↔	Inzis oder Exz e kong uterinen Septums, vaginal
66.63.30↔	Beidseitige partielle Salpingektomie, laparoskopisch	68.22.11↔	Inzis o Exz e kong uterinen Sept, hysterosk, oh Kontr
66.63.99↔	Beidseitige partielle Salpingektomie, sonstige	68.22.12↔	Inzs o Exz e kng utr Spt, hystersk, lprsk asstst
66.69.00↔	Partielle Salpingektomie, n.n.bez.	68.22.13↔	Inzs o Exz e kng utr Spt, hystersk, sngrphsch asstst
66.69.10↔	Partielle Salpingektomie, offen chirurgisch (abdominal)	68.22.99↔	Inzis oder Exz e kong uterinen Septums, sonstige
66.69.20↔	Partielle Salpingektomie, vaginal	68.23↔	Endometrium-Abtragung
66.69.21↔	Partielle Salpingektomie, vaginal, laparoskopisch assistiert	68.29.00↔	Sonstige Exz oder Destuktion e Uterusläsion, n.n.bez.
66.69.30↔	Partielle Salpingektomie, laparoskopisch	68.29.10↔	Exzision oder Destuktion einer Uterusläsion, n.n.bez.
66.69.99↔	Partielle Salpingektomie, sonstige	68.29.11↔	Exz oder Destuktion e Uterusläsion, offen chir (abd)

68.29.12↔	Exzision oder Destuktion einer Uterusläsion, vaginal	69.42↔	Verschluss einer Uterusfistel
68.29.13↔	Exz o Destuktion e Uterläs, vaginal, laparask assist	69.49.00↔	So plast Reko a Uterus und Metroplastik, n.n.bez.
68.29.14↔	Exzision oder Destuktion einer Uterusläsion, laparoskopisch	69.49.10↔	So plast Reko a Uter u Metroplastik, offen chir (abd)
68.29.15↔	Exzision oder Destuktion einer Uterusläsion, hysteroskopisch	69.49.20↔	Sonstige plast Reko a Uterus und Metroplastik, vaginal
68.29.19↔	Exzision oder Destuktion einer Uterusläsion, sonstige	69.49.21↔	So plast Rk a Utr u Mtrplstik, vg, laprsk asst
68.29.20↔	Enukleation eines Myoms des Uterus, n.n.bez.	69.49.30↔	So plast Reko a Uterus und Metroplastik, laparask
68.29.21↔	Enukleation eines Myoms des Uterus, offen chir (abd)	69.49.99↔	So plast Reko a Uterus und Metroplastik, so
68.29.22↔	Enukleation eines Myoms des Uterus, vaginal	69.51↔	Aspcurett a Uterus zur Beend einer Schwangerschaft
68.29.23↔	Enukl e Myoms d Uterus, vaginal, laparoskopisch assist	69.52↔	Aspirationscurettag im Anschluss an Geburt oder Abort
68.29.24↔	Enukleation eines Myoms des Uterus, laparoskopisch	69.59↔	Sonstige Aspirationscurettag am Uterus
68.29.25↔	Enukleation eines Myoms des Uterus, hysteroskopisch	69.6↔	Chir Massnahm zur Provokation oder Regulation d Menstr
68.29.29↔	Enukleation eines Myoms des Uterus, sonstige	69.91↔	Einsetzen einer therapeutischen Uteruseinlage
68.29.30↔	Myomektomie am Uterus, n.n.bez.	69.92.01↔	Behandlung wegen Infertilität, n.n.bez.
68.29.31↔	Myomektomie am Uterus, offen chirurgisch (abdominal)	69.92.10↔	Künstliche Insemination, n.n.bez.
68.29.32↔	Myomektomie am Uterus, vaginal	69.92.11↔	Intrauterine Insemination
68.29.33↔	Myomektomie am Uterus, vaginal, laparoskopisch assistiert	69.92.12↔	Direkte intraperitoneale Insemination (DIPI)
68.29.34↔	Myomektomie am Uterus, laparoskopisch	69.92.19↔	Künstliche Insemination, sonstige
68.29.35↔	Myomektomie am Uterus, hysteroskopisch	69.92.20↔	Fllklpkt u Ovmsp, intrtb Gmtntrf (GIFT), n.n.bz.
68.29.39↔	Myomektomie am Uterus, sonstige	69.92.21↔	Perkutane Follikelpunktion (unter sonographischer Kontrolle)
68.29.99↔	Sonstige Exz oder Destuktion e Uterusläsion, sonstige	69.92.22↔	Laparoskopische Ovumaspiration
68.31↔	Laparoskopische suprazervikale Hysterektomie [LSH]	69.92.23↔	Transvaginale Ovumaspiration
68.39↔	Sonstige und nicht näher bez subtotale abd Hystekt	69.92.24↔	Laparask Ovumasp m intratubärem Gametentr (GIFT)
68.41.00↔	Laparoskopische totale abdominale Hysterektomie, n.n.bez.	69.92.29↔	Follikelpkt u Ovumasp, intratub Gametentr (GIFT), so
68.41.09↔	Laparoskopische totale abdominale Hysterektomie, sonst	69.92.30↔	In-vitro-Fertilisation (IVF) und sonstr Transfer, n.n.bez.
68.41.10↔	Laparask totale abd Hystekt m Salpingovekt, n.n.bez.	69.92.31↔	Embryotransfer
68.41.11↔	Laparask totale abd Hystekt m eins Salpingovekt	69.92.32↔	Intratubärer Zygotentransfer (ZIFT)
68.41.12↔	Laparask totale abd Hystekt m beids Salpingovekt	69.92.39↔	In-vitro-Fertilisation (IVF) und sonstr Transfer, sonst
68.41.19↔	Laparask totale abd Hystekt m Salpingovekt, sonstige	69.92.99↔	Behandlung wegen Infertilität, sonstige
68.49.00↔	So und ni näherbezeichnete totale Hystekt, n.n.bez.	69.93↔	Einsetzen von Laminarien
68.49.09↔	Sonstige und nicht näher bez totale Hystekt, sonstige	69.98↔	Sonstige Operationen am uterinen Halteapparat
68.49.10↔	Sonstige und Ni näh bez totale Hystekt oh Salpingovekt	69.99↔	Sonstige Operationen an Zervix und Uterus
68.49.20↔	So und ni näh bez tot Hystekt m Salpingovekt, n.n.bez.	70.11↔	Hymenotomie
68.49.21↔	So und ni näh bez totale Hystekt m eins Salpingovekt	70.12↔	Kuldotomie
68.49.22↔	So und ni näh bez totale Hystekt m beids Salpingovekt	70.13↔	Lösung von intraluminalen Adhäsionen der Vagina
68.49.29↔	So und ni näh bez totale Hystekt m Salpingovekt, so	70.14↔	Sonstige Kolpotomie
68.51.00↔	Laparask untst vaginale Hystekt (LAVH), n.n.bez.	70.22↔	Kuldoskopie
68.51.10↔	Lprsk untst vg Hystkt (LAVH), oh Slpngvkt, n.n.bz.	70.23↔	Biopsie am Douglasraum
68.51.19↔	Laparask untst vag Hystekt (LAVH), oh Salpingovekt, so	70.24.00↔	Biopsie an der Vagina, n.n.bez.
68.51.20↔	Lprsk untst vg Hystkt (LAVH), m Slpngvkt, n.n.bz.	70.24.10↔	Perkutane (geschlossene) (Nadel-) Biopsie an der Vagina
68.51.21↔	Laparask untst vag Hystekt (LAVH), m eins Salpingovekt	70.24.11↔	Prkt (gschl) (Nd) Biops an d Vg m Steuer d bildgb Vrf
68.51.22↔	Lprsk untst vg Hystkt (LAVH), m beids Slpngvkt	70.24.20↔	Biopsie an der Vagina, durch Inzision
68.51.29↔	Laparask untst vag Hystekt (LAVH), m Salpingovekt, so	70.24.99↔	Biopsie an der Vagina, sonstige
68.51.99↔	Laparask unterstützte vaginale Hystekt (LAVH), so	70.31↔	Hymenexzision
68.59.00↔	So und ni näherbezeichnete vaginale Hystekt, n.n.bez.	70.32.00↔	Exzision o Destr einer Läsion im Douglasraum, nnbez
68.59.10↔	So u ni näh bez vag Hystekt, o Salpingovekt, n.n.bez.	70.32.10↔	Exzision einer Läsion im Douglasraum
68.59.19↔	So u ni näh bez vaginale Hystekt, o Salpingovekt, so	70.32.11↔	Destruktion einer Läsion im Douglasraum
68.59.20↔	So u ni näh bez vag Hystekt, m Salpingovekt, n.n.bez.	70.32.99↔	Exzision o Destr einer Läsion im Douglasraum, sonst.
68.59.21↔	So u ni näh bez vaginale Hystekt, m eins Salpingovekt	70.33.00↔	Exzision od Destruktion e Läsion an der Vagina, n.n.bez.
68.59.22↔	So u ni näh bez vaginale Hystekt, m beids Salpingovekt	70.33.10↔	Destruktion einer Läsion an der Vagina, n.n.bez.
68.59.29↔	So und ni näh bez vaginale Hystekt, m Salpingovekt, so	70.33.11↔	Destruktion einer Läsion an der Vagina, Kauterisation
68.59.99↔	So und ni näherbezeichnete vaginale Hystekt, so	70.33.12↔	Destruktion einer Läsion an der Vagina, Elektrokoagulation
68.61↔	Laparoskopische radikale abdominale Hysterektomie	70.33.13↔	Destruktion einer Läsion an der Vagina, Laserkoagulation
68.69.00↔	Sonstige und ni näh bez Rad abd Hystekt, o Lymphekt	70.33.14↔	Destruktion einer Läsion an der Vagina, Kryokoagulation
68.69.10↔	Sonstige und ni näh bez Rad abd Hystekt, m Lymphekt	70.33.99↔	Exzision oder Destruktion einer Läsion an der Vagina, sonst
68.69.11↔	Sonstige und ni näh bez radikale abd Hystekt, sonstige	70.4x.00↔	Obliteration und totale Exstirpation der Vagina, n.n.bez.
68.69.99↔	Sonstige und ni näh bez radikale abd Hystekt, sonstige	70.4x.10↔	Kolpektomie, subtotal
68.71↔	Laparoskopische radikale vaginale Hysterektomie [LRVH]	70.4x.20↔	Kolpektomie, total
68.79↔	Sonstige und nicht näher bez radikale vaginale Hystekt	70.4x.30↔	Kolpektomie, erweitert (radikal)
68.8↔	Becken-Eviszation	70.4x.99↔	Obliteration und totale Exstirpation der Vagina, sonst
68.9↔	Sonstige und nicht näher bezeichnete Hysterektomie	70.50↔	Raffung von Zystozele und Rektozele
69.01↔	Dilatation u Curettage zur Beendigung e Schwangerschaft	70.51↔	Raffung einer Zystozele
69.02↔	Dilatation und Curettage im Anschluss an Geburt oder Abort	70.52.00↔	Raffung einer Rektozele, n.n.bez.
69.09↔	Sonstige Dilatation und Curettage	70.52.10↔	Douglasplastik
69.19↔	Sonstige Exz o Destr an Uterus und uterinem Halteapp	70.52.99↔	Raffung einer Rektozele, sonstige
69.21↔	Operation mit Interposition	70.53↔	Raffung e Zystozele und Rektozele m Tx o Proth
69.22↔	Sonstige uterine Suspensionsoperation	70.54↔	Korrektur einer Zystozele mit Transplantat oder Prothese
69.23↔	Plast Reko b chron Invers uteri m vaginalem Zugang	70.55↔	Korrektur einer Rektozele mit Transplantat oder Prothese
69.29↔	Sonstige plast Reko an Uterus und uterinem Halteapp	70.61.00↔	Konstruktion einer Vagina, n.n.bez.
69.3↔	Parazervikale Uterusdenervation	70.61.11↔	Konstr e Vag m gestielter Haut d Penis (zur Geschlumw)
69.41↔	Naht eines Risses am Uterus	70.61.99↔	Konstruktion einer Vagina, sonstige

70.62↔	Rekonstruktion der Vagina	75.93↔	Chirurgische Korrektur einer Inversio uteri
70.63↔	Konstruktion einer Vagina mit Transplantat oder Prothese	76.01↔	Sequestrektomie an Gesichtsschädelknochen
70.64↔	Rekonstruktion der Vagina mit Transplantat oder Prothese	76.09.00↔	Sonstige Inzision an Gesichtsschädelknochen, n.n.bez.
70.71↔	Naht einer Vaginaverletzung	76.09.10↔	Reosteotomie nach Frakturposition
70.72.00↔	Verschluss einer kolovaginalen Fistel, n.n.bez.	76.09.99↔	Sonstige Inzision an Gesichtsschädelknochen, sonstige
70.72.10↔	Verschluss e kolovaginalen Fistel, offen chir (abd)	76.11.00↔	Biopsie an Gesichtsschädelknochen, n.n.bez.
70.72.20↔	Verschluss einer kolovaginalen Fistel, vaginal	76.11.10↔	Geschlossene (Nadel-) Biopsie an Gesichtsschädelknochen
70.72.30↔	Verschluss einer kolovaginalen Fistel, laparoskopisch	76.11.11↔	Offene Biopsie (mit Inzision) an Gesichtsschädelknochen
70.72.99↔	Verschluss einer kolovaginalen Fistel, sonstige	76.11.99↔	Biopsie an Gesichtsschädelknochen, sonstige
70.73.00↔	Verschluss einer rektovaginalen Fistel, n.n.bez.	76.19.11↔	Offene Biopsie (mit Inzision) am Kiefergelenk
70.73.10↔	Verschluss e rektovaginalen Fistel, offen chir (abd)	76.2x.00↔	Lokale Exz oder Destr e Läsion an Gschk, n.n.bez.
70.73.20↔	Verschluss einer rektovaginalen Fistel, vaginal	76.2x.10↔	Dekortikation eines Gesichtsschädelknochens
70.73.30↔	Verschluss einer rektovaginalen Fistel, laparoskopisch	76.2x.11↔	Exzision von periostalem Gewebe an Gesichtsschädelknochen
70.73.99↔	Verschluss einer rektovaginalen Fistel, sonstige	76.2x.12↔	Abtragung (modellierende Osteotomie) an Gesichtsschädkn
70.74↔	Verschluss einer vaginointestinalen Fistel	76.2x.20↔	Destruktion einer Läsion an Gesichtsschädelknochen
70.75↔	Verschluss einer anderen Vaginalfistel	76.2x.99↔	Lokale Exz oder Destr e Läsion an Gschk, sonstige
70.76↔	Hymenalplastik	76.31.00↔	Partielle Mandibulektomie, n.n.bez.
70.77↔	Suspension und Fixation der Vagina	76.31.10↔	Partielle Mandibulektomie ohne Rekonstruktion
70.78↔	Suspension und Fix d Vagina m Transplantat o Prothese	76.31.20↔	Part Mandekt, Reko m mikrovaskanast Transplantat
70.79.00↔	Sonstige Plast Rekonstruktion an d Vagina, n.n.bez.	76.31.21↔	Part Mandekt, m Kontdurchtr und alloplastischer Reko
70.79.10↔	Sonstige vaginale Kolporrhaphie mit Beckenbodenplastik	76.31.29↔	Partielle Mandibulektomie mit sonstiger Rekonstruktion
70.79.99↔	Sonst plastische Rekonstruktion an der Vagina, sonst	76.31.99↔	Partielle Mandibulektomie, sonstige
70.8↔	Obliteration des Scheidengewölbes	76.39.00↔	Partielle Ostektomie an anderen Gesichtsschädkn, nnbez
70.91↔	Sonstige Operationen an der Vagina	76.39.10↔	Part Ostekt an and Gschk, Reko m mikrovaskanast Tx
70.92.00↔	Sonstige Opertionen am Douglasraum, n.n.bez.	76.39.11↔	Part Ostekt an and Gschk, Reko von Weich und Hart
70.92.10↔	Enterolytozelenplastik	76.39.19↔	Partielle Ostekt an and Gschk, sonstige Rekonstruktion
70.92.99↔	Sonstige Opertionen am Douglasraum, sonstige	76.39.99↔	Partielle Ostektomie an anderen Gesichtsschädkn, sonst
70.93↔	Sonstige Op a Douglraum m Transplantat o Prothese	76.41.00↔	Totale Mandibulektomie m glz Rekonstruktion, n.n.bez.
71.01↔	Lösung von Adhäsionen an der Vulva	76.41.10↔	Tot Mandekt m glz Reko, Reko m mikrovaskanast Tx
71.09↔	Sonstige Inzision an Vulva und Perineum	76.41.99↔	Totale Mandibulektomie m glz Rekonstruktion, sonstige
71.11.00↔	Biopsie an der Vulva, n.n.bez.	76.42↔	Sonstige totale Mandibulektomie
71.11.10↔	Perkutane (geschlossene) (Nadel-) Biopsie an der Vulva	76.43.00↔	Sonstige Rekonstruktion der Mandibula, n.n.bez.
71.11.11↔	Prkt (gschl) (Nd) Biops an d Vlv m Steuer d bldgb Vrf	76.43.10↔	Sonstige Reko d Mand m mikrovaskanast Transplantat
71.11.20↔	Biopsie an der Vulva durch Inzision	76.43.11↔	Plast Rekonstruktion Einf Defekte d Mand d CADImplant
71.11.99↔	Biopsie an der Vulva, sonstige	76.43.12↔	Plast Reko großer o kompl Defekte d Mand d CADImplant
71.22↔	Inzision einer Bartholin-Drüse (Zyste)	76.43.99↔	Sonstige Rekonstruktion der Mandibula, sonstige
71.23↔	Marsupialisation einer Bartholin-Drüse (Zyste)	76.44.00↔	Totale Ostekt an and Gschk m glz Reko, n.n.bez.
71.24↔	Exzision od andere Destruktion e Bartholin-Drüse (Zyste)	76.44.10↔	Tot Ostekt an and Gschk, Reko m mikrovaskanast Tx
71.29↔	Sonstige Operationen an einer Bartholin-Drüse	76.44.11↔	Tot Ostekt an and Gschk, Reko m Ni vaskularisiertem Tx
71.3↔	Sonst lokale Exzision o Destr an Vulva und Perineum	76.44.19↔	Totale Ostekt an and Gschk m sonstiger Rekonstruktion
71.4x.00↔	Operationen an der Klitoris, n.n.bez.	76.44.99↔	Totale Ostekt an and Gschk m glz Reko, sonstige
71.4x.10↔	Plastische Rekonstruktion der Klitoris (Zieharmonikaplastik)	76.45↔	Sonst totale Ostektomie an anderen Gesichtsschädelknochen
71.4x.99↔	Operationen an der Klitoris, sonstige	76.46.00↔	Sonstige Rekonstruktion an and Gschk, n.n.bez.
71.5↔	Radikale Vulvektomie	76.46.10↔	So Reko an and Gschk m mikrovaskanast Transplantat
71.61↔	Partielle Vulvektomie	76.46.99↔	Sonstige Rekonstruktion an and Gschk, sonstige
71.62↔	Totale Vulvektomie	76.5x.00↔	Temporomandibuläre Arthroplastik, n.n.bez.
71.71↔	Naht einer Verletzung von Vulva oder Perineum	76.5x.10↔	Kondylektomie am Kiefergelenk mit Rekonstruktion
71.72↔	Verschluss einer Fistel an Vulva oder Perineum	76.5x.19↔	Sonstige Kondylektomie am Kiefergelenk
71.73↔	Konstruktion des Introitus vaginae	76.5x.20↔	Diskoplastik am Kiefergelenk mit Rekonstruktion
71.79↔	Sonst plastische Rekonstruktion an Vulva und Perineum	76.5x.29↔	Sonstige Diskoplastik am Kiefergelenk
71.8↔	Sonstige Operationen an der Vulva	76.5x.30↔	Exst d Disc articul a Kiefergelenk mit Rekonstruktion
71.9↔	Sonst Operationen an den weiblichen Geschlechtsorganen	76.5x.39↔	Sonstige Exstirpation d Discus articul a Kiefergelenk
72.8↔	Sonstige näher bezeichnete instrumentelle Entbindung	76.5x.40↔	Resektion am Tuberculum articulare des Kiefergelenks
72.9↔	Sonst nicht näher bezeichnete instrumentelle Entbindung	76.5x.41↔	Plastische Rekonstruktion am Kiefergelenk
73.7x.13‡↔	Stt Bh vr Entb i gleich Afnh: Mn 14 bs mx 27 Tg	76.5x.42↔	Glnkstblsierng (bwngngseinschränkd) d Kiefgrl
73.7x.14‡↔	Stt Bh vr Entb i gleich Afnh: Mn 28 bs mx 55 Tg	76.5x.50↔	Arthr Entfernung e freien Gelenkkörpers a Kiefergelenk
73.7x.19‡↔	Stationäre Beh vor Entb im gleichen Aufnh: mehr Tage	76.5x.59↔	Sonstige Entf e freien Gelenkkörpers a Kiefergelenk
73.94↔	Symphysiotomie zur Geburtserleichterung	76.5x.60↔	Implantation einer Endoprothese am Kiefergelenk
74.0↔	Klassische Sectio caesarea	76.5x.61↔	Wechsel einer Endoprothese am Kiefergelenk
74.1↔	Tiefe zervikale Sectio caesarea	76.5x.70↔	Impl e TEP am Kiefergelenk m vorgefertigten Kompo (L)
74.2↔	Extraperitoneale Sectio caesarea	76.5x.71↔	Impl e TEP a Kiefergelenk m CAD-CAM gefertig Kompo (L)
74.3↔	Entfernen einer extratubaren, ektopischen Schwangerschaft	76.5x.90↔	So temporomandibuläre Arthropl o Diskopl a Kiefergel
74.4↔	Sectio caesarea eines anderen näher bezeichneten Typs	76.5x.99↔	Temporomandibuläre Arthroplastik, sonstige
74.99↔	Sonst nicht näher bezeichnete Typen der Sectio caesarea	76.61.00↔	Geschl Osteopl [Osteotomie] a Ramus mand, n.n.bez.
75.2‡↔	Intrauterine Transfusion	76.61.10↔	Geschl Osteopl [Osteotomie] a Ramus mand, oh Distrak
75.36↔	Korrektur eines fetalen Defektes	76.61.20↔	Geschl Osteopl [Osteotomie] a Ramus mand, m Distrak
75.50↔	Naht eines frischen geburtsbedingten Uterusrisses, n.n.bez.	76.61.99↔	Geschl Osteopl [Osteotomie] a Ramus mand, sonstige
75.51↔	Naht eines frischen geburtsbedingten Risses der Zervix	76.62.00↔	Off Osteoplastik [Osteotomie] am Ramus mandibulae, nnbez
75.52↔	Naht eines frischen geburtsbedingten Risses des Corpus uteri	76.62.10↔	Off Osteopl [Osteotomie] a Ramus mand, oh Disktraktion
75.61↔	Naht e frisch geburtsbed Risses von Harnbl und Urethra	76.62.20↔	Off Osteoplastik [Osteotomie] a Ramus mand, m Distrak

76.62.99↔	Off Osteoplastik [Osteotomie] am Ramus mandibulae, sonst	77.01.10↔	Sequestrektomie an Skapula und Klav, oh Einl e Medträg
76.63.00↔	Osteoplastik [Osteotomie] am Corpus mandibulae, n.n.bez.	77.01.11↔	Sequestrektomie an Skapula und Klav, m Einl e Medträg
76.63.10↔	Ostpl [Ost] i stl Alv o m frntlr Kntnsdtrg d Md o Dstrk	77.01.20↔	Sequestrektomie an Rip und Sternum, oh Einl e Medträg
76.63.11↔	Ostpl [Ost] i frnt Alvkbr o m Kntdrcht a hr Mdst o Dstrk	77.01.21↔	Sequestrektomie an Rip und Sternum, m Einl e Medträg
76.63.12↔	Osteoplastik [Osteotomie] zur Kinnverlagerung oh Distraktion	77.01.99↔	Sepuestrekt an Skap, Klav, Rip und Sternum, sonstige
76.63.20↔	Verlag d Alveolarfortsatzes d hor Distrak na Osteot	77.02.00↔	Sequestrektomie am Humerus, n.n.bez.
76.63.21↔	Verlagerung d Mand d Distrak na Osteot m hor Mandast	77.02.10↔	Sequestrektomie a Hum, ohne Einl e Medikamententrägers
76.63.99↔	Osteoplastik [Osteotomie] am Corpus mandibulae, sonst	77.02.11↔	Sequestrektomie a Hum, mit Einl e Medikamententrägers
76.64↔	Sonstige orthognathische Chirurgie an der Mandibula	77.02.99↔	Sequestrektomie am Humerus, sonstige
76.65.00↔	Segmentale Osteoplastik [Osteotomie] der Maxilla, n.n.bez.	77.03.00↔	Sequestrektomie an Radius und Ulna, n.n.bez.
76.65.10↔	Segmentale Osteopl [Osteotomie] d Maxilla, oh Distrak	77.03.10↔	Sequestrektomie an Radius und Ulna, oh Einl e Medträg
76.65.20↔	Osteotomie d Maxilla im front Alveokber, mit Distrak	77.03.11↔	Sequestrektomie an Radius und Ulna, m Einl e Medträg
76.65.21↔	Osteotomie d Maxilla i seitlichen Alveokber, m Distrak	77.03.99↔	Sequestrektomie an Radius und Ulna, sonstige
76.65.22↔	Ost d Mxl i frnt u seilt Alvkbr i mr Sgmntn, m Dstrk	77.04.00↔	Sequestrektomie an Karpalia und Metakarpalia, n.n.bez.
76.65.99↔	Segmentale Osteoplastik [Osteotomie] der Maxilla, sonst	77.04.10↔	Sepuestrekt an Karpal und Metakarp, oh Einl e Medträg
76.66.00↔	Totale Osteoplastik [Osteotomie] der Maxilla, n.n.bez.	77.04.11↔	Sepuestrekt an Karpal und Metakarp, m Einl e Medträg
76.66.10↔	Totale Osteoplastik [Osteotomie] der Maxilla oh Distraktion	77.04.99↔	Sequestrektomie an Karpalia und Metakarpalia, sonstige
76.66.20↔	Osteot d Maxilla i d LeFrtlEbene i e Stück m Distrak	77.05.00↔	Sequestrektomie an Femur, n.n.bez.
76.66.21↔	Osteot d Mxl i d LFrtlEbn i 2 Stückn m Dstrk	77.05.10↔	Sequestrektomie an Femur, ohne Einlage eines Medträgers
76.66.22↔	Osteot d Mxl i d LFrtlEbn i 3 o mhr Stückn m Dstrk	77.05.11↔	Sequestrektomie an Femur, m Einlage eines Medträgers
76.66.30↔	Plast Reko u Augm d Maxilla d tot Auflagerungsplastik	77.05.99↔	Sequestrektomie an Femur, sonstige
76.66.99↔	Totale Osteoplastik [Osteotomie] der Maxilla, sonstige	77.06.00↔	Sequestrektomie an der Patella, n.n.bez.
76.67↔	Reduktionsgenioplastik	77.06.10↔	Sequestrektomie an d Patella, ohne Einl e Medträg
76.68↔	Augmentationsgenioplastik	77.06.11↔	Sequestrektomie an d Patella, m Einl e Medträg
76.69.00↔	Sonstige plastische Rekonstruktion an Gschk, n.n.bez.	77.06.99↔	Sequestrektomie an der Patella, sonstige
76.69.10↔	Ostt z Vrlg d Mtgtschts i d LFrtl o LFrtllEbn o Dstrk	77.07.00↔	Sequestrektomie an Tibia und Fibula, n.n.bez.
76.69.20↔	Osteot z Vrlg d Mtgtschts i d LFrtllEbn m Dstrk	77.07.10↔	Sequestrektomie an Tibia und Fib, ohne Einl e Medträg
76.69.21↔	Ostt z Vrlg d Mscht i d LFrtllEbn, kmb m and Ost m Dstrk	77.07.11↔	Sequestrektomie an Tibia und Fib, m Einl e Medträg
76.69.30↔	Osteot z Vrlg d Mtgtschts i d LFrtllEbn m Dstrk	77.07.99↔	Sequestrektomie an Tibia und Fibula, sonstige
76.69.40↔	Ostt z Vrlg d Mscht i d LFrtllEbn, kmb m LFrtllEbn m Dstrk	77.08.00↔	Sequestrektomie an Tarsalia und Metatarsalia, n.n.bez.
76.69.90↔	Sonstige Osteotomie zur Verlagerung des Mittelgesichtes	77.08.10↔	Sepuestrekt an Tarsal und Metatars, oh Einl e Medträg
76.69.99↔	Sonstige plastische Rekonstruktion an Gschk, sonstige	77.08.11↔	Sepuestrekt an Tarsalia und Metatars, m Einl e Medträg
76.70↔	Reposition einer Gesichtsschädelfraktur, n.n.bez.	77.08.99↔	Sequestrektomie an Tarsalia und Metatarsalia, sonstige
76.72↔	Offene Reposition einer Jochbein- und Jochbogenfraktur	77.09.00↔	Sequestrektomie an and näh bez Kn, oh Gschk, n.n.bez.
76.74↔	Offene Reposition einer Maxillafraktur	77.09.10↔	Sequestrektomie an Phalangen d Hand, oh Einl e Medträg
76.76.00↔	Offene Reposition einer Mandibulafraktur, n.n.bez.	77.09.11↔	Sequestrektomie an Phalangen d Hand, m Einl e Medträg
76.76.10↔	Offene Reposition einer Einfachfraktur des Corpus mandibulae	77.09.20↔	Sequestrektomie an d Wirbelsäule, ohne Einl e Medträg
76.76.11↔	Off Reposition e Mehrfachfraktur des Corpus mandibulae	77.09.21↔	Sequestrektomie an d Wirbelsäule, m Einl e Medträg
76.76.20↔	Off Rep (von außen) e Einf o Merfachfx d Ram mand	77.09.30↔	Sequestrektomie a Beckenk, ohne Einl e Medträg
76.76.21↔	Off Rep (transoral) e Einf o Merfachfx d Ram mand	77.09.31↔	Sequestrektomie a Beckenk, m Einl e Medträg
76.76.30↔	Off Rep (transor o von außen) e Fx d Proc artical mand	77.09.40↔	Sequestrektomie an D Phal d Fusses, oh Einl e Medträg
76.76.99↔	Offene Reposition einer Mandibulafraktur, sonstige	77.09.41↔	Sequestrektomie an D Phal d Fusses, m Einl e Medträg
76.77.00↔	Off Reposition e Processus alveolaris-Fraktur, n.n.bez.	77.09.90↔	Sepuestrekt an sonstigen näh bz Kn, oh Einl e Medträg
76.77.10↔	Off Reposition e Processus alveolaris-Fraktur der Maxilla	77.09.91↔	Sepuestrekt an sonstigen näh bz Kn, m Einl e Medträg
76.77.11↔	Offene Reposition e Processus alveolFx d Mandibula	77.09.99↔	Sequestrektomie an and näh bez Kn, oh Gschk, sonstige
76.77.99↔	Offene Reposition einer Processus alveolaris-Fraktur, sonst	77.10↔	Sonstige Knochinzis ohne Knochdurchtr, ohne Ang d Lok
76.78.00↔	Sonstige geschl Reposition e Gesichtsschäfx, n.n.bez.	77.11.00↔	S Knchnz oh Knchdrchr an Skp, Kl, Rp u Strn, n.n.bz.
76.78.10↔	Geschlossene Reposition einer Stirnhöhlenvorderwandfraktur	77.11.10↔	Knochinzis an Skapula und Klav, Explor und Knochenbo
76.78.11↔	Endoskopische Reposition einer Strinhöhlenvorderwandfraktur	77.11.11↔	Knocheninzision an Skapula und Klavikula, Fremdkentf
76.78.20↔	Geschlossene Reposition einer Orbitafraktur	77.11.12↔	Knochinzis an Skap und Klav, Einl und Entf e Medträg
76.78.21↔	Endoskopische Reposition einer Orbitafraktur	77.11.13↔	Knocheninzision an Skapula und Klavikula, Drainage
76.78.99↔	Sonstige geschl Reposition e Gesichtsschäfx, sonstige	77.11.20↔	Knochinzis an Rippen und Sternum, Explor und Knochenbo
76.79.00↔	Sonstige offene Reposition e Gesichtsschäfx, n.n.bez.	77.11.21↔	Knocheninzision an Rippen und Sternum, Fremdkentf
76.79.10↔	Sonst offene Reposition einer Fraktur des Orbitadaches	77.11.22↔	Knochinzis an Rip und Sternum, Einl und Entf e Medträg
76.79.11↔	Sonstige offene Reposition e Fx d lateralen Orbitawand	77.11.23↔	Knocheninzision an Rippen und Sternum, Drainage
76.79.19↔	Sonst offene Reposition einer sonstn Orbitafraktur	77.11.99↔	S Knchnz oh Knchdrchr an Skp, Kl, Rp u Strn, so
76.79.20↔	Sonstige offene Reposition einer Stirnhöhlenwandfraktur	77.12.00↔	Sonstige Knochinzis ohne Knochdurchtr a Hum, n.n.bez.
76.79.30↔	So off Rep e nasoethmoidalen Mittgesichtsfraktur	77.12.10↔	S Knchnz oh Knchdrchr a Hm, Explr u Knchnb
76.79.31↔	So off Rep e zentralateralen Mittgesichtsfraktur	77.12.11↔	Sonstige Knochinzis oh Knochdurchtr a Hum, Fremdkentf
76.79.39↔	Sonstige off Rep e sonstigen lat Mittgesichtsfraktur	77.12.12↔	S Knchnz oh Knchdrchr a Hm, Einl u Entf e Mdträg
76.79.40↔	S off Rp kmbniert Mittgschtsfrktrn (Mrfchfx)	77.12.13↔	Sonstige Knochinzis ohne Knochdurchtr a Hum, Drain
76.79.99↔	Sonstige offene Reposition e Gesichtsschäfx, sonstige	77.12.99↔	Sonstige Knochinzis ohne Knochdurchtr a Hum, sonstige
76.91.00↔	Knochentransplantat an Gesichtsschädelknochen, n.n.bez.	77.13.00↔	So Knochinzis oh Knochdurchtr an Rad u Ulna, n.n.bez.
76.91.10↔	Transplantat an Gesichtsschädelknochen	77.13.10↔	S Knchnz oh Knchdrchr an Rd u Uln, Explr u Knchnb
76.91.11↔	Knochentransplantat an Gesichtsschädelknochen, gefäßgestielt	77.13.11↔	So Knochinzis oh Knochdurchtr an Rad u Uln, Fremdkentf
76.91.99↔	Knochentransplantat an Gesichtsschädelknochen, sonstige	77.13.12↔	S Knchnz oh Knchdrchr an Rd u Uln, Enl o Ef e Mdträg
76.94↔	Offene Reposition einer Kiefergelenksluxation	77.13.13↔	So Knochinzis oh Knochdurchtr an Rad und Ulna, Drain
76.97↔	Entf von internem Osteosynthesematerial vom Gschk	77.13.99↔	So Knochinzis oh Knochdurchtr an Rad und Ulna, so
77.00↔	Sequestrektomie, ohne Angabe der Lokalisation	77.14.00↔	S Knchnz oh Knchdrchr an Krpl u Mtkrp, n.n.bz.
77.01.00↔	Sepuestrekt an Skap, Klav, Rip und Sternum, n.n.bez.	77.14.10↔	S Knchnz oh Knchdrchr an Krpl u Mtkrp, Explr u Knchnb

77.14.11↔	S Knchnzs oh Knchdrchr an Krpl u Mtkrp, Frmdkntf	77.19.90↔	Knochinzis an sonst näh bez Kn, Explor und Knochenbo
77.14.12↔	S Knchnzs o Knchrtr an Krpl u Mk, Enl u Ef e Mdrtrg	77.19.91↔	Knocheninzision an sonstigen näher bez Kn, Fremdkentf
77.14.13↔	S Knchnzs oh Knchdrchr an Krpl u Mtkrp, Drain	77.19.92↔	Knochinzis an sonst näh bez Kn, Einl u Entf e Medträg
77.14.99↔	So Knochinzis oh Knochdurchtr an Karpal u Metakarp, so	77.19.93↔	Knocheninzision an sonstigen näher bez Knochen, Drain
77.15.00↔	Sonstige Knochinzis ohne Knochdurchtr a Fem, n.n.bez.	77.19.99↔	Knochinzis an and näher bez Kn, ohne Geschk, sonstige
77.15.10↔	S Knchnzs oh Knchdrchr a (snst) Fm, Explr u Knchnb	77.20↔	Keilosteotomie, ohne Angabe der Lokalisation
77.15.11↔	Sonstige Knochinzis oh Knochdurchtr a Fem, Fremdkentf	77.21.00↔	Keilosteot an Skapula, Klav, Rip und Sternum, n.n.bez.
77.15.12↔	S Knchnzs oh Knchdrchr a Fm, Enl u Entf e Mdrträg	77.21.10↔	Keilosteotomie an Skapula
77.15.13↔	Sonstige Knochinzis ohne Knochdurchtr a Fem, Drain	77.21.11↔	Keilosteotomie an Klavikula
77.15.20↔	S Knchnzs oh Knchdrchr a Fm, Explr u Knchnb a Schnklh	77.21.20↔	Keilosteotomie an einer Rippe
77.15.99↔	Sonstige Knochinzis ohne Knochdurchtr a Fem, sonstige	77.21.21↔	Keilosteotomie am Sternum
77.16.00↔	So Knochinzis oh Knochdurchtr an d Patel, n.n.bez.	77.21.99↔	Keilosteot an Skapula, Klav, Rip und Sternum, sonstige
77.16.10↔	S Knchnzs oh Knchdrchr an d Ptl, Explr u Knchnb	77.22↔	Keilosteotomie am Humerus
77.16.11↔	So Knochinzis oh Knochdurchtr an d Patel, Fremdkentf	77.23↔	Keilosteotomie an Radius und Ulna
77.16.12↔	S Knchnzs oh Knchdrchr an d Ptl, Enl u Entf e Mdrträg	77.24↔	Keilosteotomie an Karpalia und Metakarpalia
77.16.13↔	Sonstige Knochinzis oh Knochdurchtr an d Patel, Drain	77.25.00↔	Keilosteotomie am Femur, n.n.bez.
77.16.99↔	So Knochinzis oh Knochdurchtr an d Patel, so	77.25.10↔	Keilosteotomie am Schenkelhals
77.17.00↔	So Knochinzis oh Knochdurchtr an Tib und Fib, n.n.bez.	77.25.20↔	Keilosteotomie am sonstigen Femur
77.17.10↔	S Knchnzs oh Knchdrchr an Tb u Fb, Explr u Knchnb	77.25.99↔	Keilosteotomie am Femur, sonstige
77.17.11↔	So Knochinzis oh Knochdurchtr an Tib u Fib, Fremdkentf	77.27.00↔	Keilosteotomie an Tibia und Fibula, n.n.bez.
77.17.12↔	S Knchnzs oh Knchdrchr an Tb u Fb, Enl u Entf e Mdrträg	77.27.10↔	Keilosteotomie an der Tibia
77.17.13↔	So Knochinzis oh Knochdurchtr an Tibia und Fib, Drain	77.27.20↔	Keilosteotomie an der Fibula
77.17.99↔	So Knochinzis oh Knochdurchtr an Tibia und Fib, So	77.27.99↔	Keilosteotomie an Tibia und Fibula, sonstige
77.18.00↔	S Knchnzs oh Knchdrchr an Trsl u Mtrrs, n.n.bz.	77.28.00↔	Keilosteotomie an Tarsalia und Metatarsalia, n.n.bez.
77.18.10↔	Sonstige Knochinzis oh Knochdurchtr a Talus, n.n.bez.	77.28.10↔	Keilosteotomie am Talus
77.18.11↔	S Knchnzs oh Knchdrchr a Tls, Explr u Knchnb	77.28.20↔	Keilosteotomie am Kalkaneus
77.18.12↔	So Knochinzis oh Knochdurchtr a Talus, Fremdkentf	77.28.30↔	Keilosteotomie an sonstigen Tarsalia
77.18.13↔	S Knchnzs oh Knchdrchr a Tls, Enl u Entf e Mdrträg	77.28.40↔	Keilosteotomie an Metatarsalia
77.18.14↔	Sonstige Knochinzis ohne Knochdurchtr a Talus, Drain	77.28.99↔	Keilosteotomie an Tarsalia und Metatarsalia, sonstige
77.18.19↔	Sonstige Knochinzis oh Knochdurchtr a Talus, sonstige	77.29.00↔	So Keilosteot an and näh bez Kn, auss Geschk, n.n.bez.
77.18.20↔	Sonstige Knochinzis oh Knochdurchtr a Kalkan, n.n.bez.	77.29.10↔	Keilosteotomie an Phalangen der Hand
77.18.21↔	S Knchnzs oh Knchdrchr a Klkn, Explr u Knchnb	77.29.20↔	Keilosteotomie am Wirbel
77.18.22↔	So Knochinzis oh Knochdurchtr a Kalkan, Fremdkentf	77.29.30↔	Keilosteotomie am Beckenknochen
77.18.23↔	S Knchnzs oh Knchdrchr a Klkn, Enl u Entf e Mdrträg	77.29.40↔	Keilosteotomie an Phalangen des Fusses
77.18.24↔	Sonstige Knochinzis ohne Knochdurchtr a Kalkan, Drain	77.29.99↔	So Keilosteot an and näh bez Kn, auss Geschk, so
77.18.29↔	Sonstige Knochinzis oh Knochdurchtr a Kalkan, sonstige	77.30↔	Sonst Knochendurchtrennung, ohne Angabe der Lokalisation
77.18.30↔	S Knchnzs oh Knchdrchr an snst Trsl, n.n.bz.	77.31.00↔	So Knochdurchtr an Skap, Klav, Rip und Stern, n.n.bez.
77.18.31↔	S Knchnzs oh Knchdrchr an snst Trsl, Explr u Knchnb	77.31.10↔	Sonstige Knochendurchtrennung an Skapula
77.18.32↔	S Knchnzs oh Knchdrchr an snst Trsl, Frmdkntf	77.31.11↔	Sonstige Knochendurchtrennung an Klavikula
77.18.33↔	S Knchnzs oh Knchdrchr an snst Trsl, Enl u Ef e Mdrträg	77.31.20↔	Sonstige Knochendurchtrennung an der Rippe
77.18.34↔	So Knochinzis oh Knochdurchtr an sonst Tarsalia, Drain	77.31.21↔	Sonstige Knochendurchtrennung am Sternum
77.18.39↔	So Knochinzis oh Knochdurchtr an sonst Tarsalia, so	77.31.99↔	So Knochdurchtr an Skap, Klav, Rip und Sternum, So
77.18.40↔	So Knochinzis oh Knochdurchtr an Metatars, n.n.bez.	77.32.00↔	Sonstige Knochendurchtrennung am Humerus, n.n.bez.
77.18.41↔	S Knchnzs oh Knchdrchr an Mtrrs, Explr u Knchnb	77.32.10↔	Kortikotomie bei Segmenttransport am Humerus
77.18.42↔	So Knochinzis oh Knochdurchtr an Metatars, Fremdkentf	77.32.99↔	Sonstige Knochendurchtrennung am Humerus, sonstige
77.18.43↔	S Knchnzs oh Knchdrchr an Mtrrs, Enl u Entf e Mdrträg	77.33.00↔	Sonst Knochendurchtrennung an Radius und Ulna, n.n.bez.
77.18.44↔	Sonstige Knochinzis oh Knochdurchtr an Metatars, Drain	77.33.10↔	Kortikotomie bei Segmenttransport an Radius und Ulna
77.18.49↔	So Knochinzis oh Knochdurchtr an Metatars, so	77.33.20↔	Knochendurchtrennung an distaler Ulna und Ulnaschaft
77.18.99↔	So Knochinzis oh Knochdurchtr an Tarsal u Metatars, so	77.33.99↔	Sonst Knochendurchtrennung an Radius und Ulna, sonst
77.19.00↔	Knochinzis an and näher bez Kn, ohne Gschk, n.n.bez.	77.34.00↔	Sonstige Knochdurchtr an Karpal und Metakarp, n.n.bez.
77.19.10↔	Knochinzis an Phalangen d Hand, Explor und Knochenbo	77.34.10↔	(De-)rotationsosteotomie an Karpalia und Metakarpalia
77.19.11↔	Knocheninzision an Phalangen d Hand, Fremdkentf	77.34.11↔	Kompl (mehrd) Osteotomie an Karpal und Metakarpalia
77.19.12↔	Knochinzis an Phal d Hand, Einl und Entf e Medträg	77.34.99↔	Sonstige Knochdurchtr an Karpal und Metakarp, sonstige
77.19.13↔	Knocheninzision an Phalangen der Hand, Drainage	77.35.00↔	Sonstige Knochendurchtrennung am Femur, n.n.bez.
77.19.19↔	Sonstige Knocheninzision an Phalangen der Hand	77.35.10↔	De-)Rotationsosteotomie am Schenkelhals
77.19.20↔	Knocheninzision an d Wirbelsäule, Explor und Knochenbo	77.35.11↔	Kortikotomie bei Segmenttransport am Schenkelhals
77.19.21↔	Knocheninzision an d Wirbelsäule, Fremdkentf	77.35.12↔	Kompl (mehrd) Osteotomie (m Achsenk) a Schenkelhals
77.19.22↔	Knochinzis an d Wirbelsäule, Einl und Entf von Medtr	77.35.19↔	Sonstige Knochendurchtrennung am Schenkelhals
77.19.23↔	Knocheninzision an der Wirbelsäule, Drainage	77.35.20↔	(De-)Rotationsosteotomie an sonstigen Teilen des Femurs
77.19.29↔	Sonstige Knocheninzision an der Wirbelsäule	77.35.21↔	Kortikot b Segmenttra an sonstigen Teilen d Femurs
77.19.30↔	Knocheninzision a Beckenk, Explor und Knochenbohrung	77.35.22↔	Kmpl (mhrd) Osteot (m Achsenk) an snst Teil d Femrs
77.19.31↔	Knocheninzision am Beckenknochen, Fremdkörperentfernung	77.35.23↔	Sonstige Knochdurchtr an sonstigen Teilen d Femurs
77.19.32↔	Knochinzis a Beckenk, Einl und Entf von Medtr	77.35.99↔	Sonstige Knochendurchtrennung am Femur, sonstige
77.19.33↔	Knocheninzision am Beckenknochen, Drainage	77.37.00↔	Sonst Knochendurchtrennung an Tibia und Fibula, n.n.bez.
77.19.39↔	Sonstige Knocheninzision am Beckenknochen	77.37.10↔	(De-)Rotationsosteotomie an der Tibia
77.19.40↔	Knochinzis an D Phal d Fusses, Explor und Knochenbo	77.37.11↔	Vlgsiern d o vrsiern d (D)Rttionssttm an d Tb
77.19.41↔	Knocheninzision an D Phalangen d Fusses, Fremdkentf	77.37.12↔	Kortikotomie bei Segmenttransport an der Tibia
77.19.42↔	Knochinzis an D Phal d Fusses, Einl und Entf e Medträg	77.37.13↔	Kompl (mehrd) Osteotomie (m Achsenk) an d Tibia
77.19.43↔	Knocheninzision an den Phalangen des Fusses, Drainage	77.37.19↔	Sonstige Knochendurchtrennung an der Tibia
77.19.49↔	Sonstige Knocheninzision an den Phalangen des Fusses	77.37.20↔	(De-)Rotationsosteotomie an der Fibula

77.37.21↔	Kortikotomie bei Segmenttransport an der Fibula	77.57↔	Plastische Rekonstruktion bei Krallenzehe
77.37.22↔	Kompl (mehrd) Osteotomie (m Achsenk) an d Fib	77.58↔	Sonstige Resektion, Arthrod und Plast Reko an Zehen
77.37.29↔	Sonstige Knochendurchtrennung an der Fibula	77.59↔	Sonstige Exostosenresektion bei Hallux valgus
77.37.99↔	Sonst Knochendurchtrennung an Tibia und Fibula, sonst	77.60↔	Lok Resektion von Knochläs oder Gew, ohne Ang d Lok
77.38.00↔	So Knochdurchtr an Tarsalia und Metatars, n.n.bez.	77.61.00↔	Lk Rs v Knchläs o Gw an Skp, Klv, Rp u Strn, n.n.bz.
77.38.10↔	(De-)Rotationsosteotomie an Tarsalia	77.61.10↔	Lok Resektion von Knochläs o Gew an Skapula und Klav
77.38.11↔	Kortikotomie bei Segmenttransport an Tarsalia	77.61.11↔	Lok Resektion von Knochenläsion o -gewebe an einer Rippe
77.38.12↔	Kompl (mehrd) Osteotomie (m Achsenk) an Tarsalia	77.61.12↔	Lokale Resektion von Knochenläsion oder -gewebe am Sternum
77.38.19↔	Sonstige Knochendurchtrennung an Tarsalia	77.61.20↔	Debridement an Skapula und Klavikula
77.38.29↔	Sonstige Knochendurchtrennung an Metatarsalia	77.61.99↔	Lk Rs v Knchläs o Gw an Skp, Klv, Rp u Strn, S
77.38.99↔	So Knochdurchtr an Tarsalia und Metatars, so	77.62.00↔	Lok Resektion von Knochläs oder Gew a Hum, n.n.bez.
77.39.00↔	S Knchdrchtr an and näh bz Kn, auss Gschk, n.n.bz.	77.62.20↔	Debridement am Humerus
77.39.10↔	(De-)Rotationsosteotomie an Phalangen der Hand	77.62.99↔	Lok Resektion von Knochläs oder Gew a Hum, sonstige
77.39.19↔	Sonstige Knochendurchtrennung an Phalangen der Hand	77.63.00↔	Lok Res von Knochläs o Gew an Rad und Ulna, n.n.bez.
77.39.30↔	(De-)Rotationsosteotomie am Becken	77.63.20↔	Debridement an Radius und Ulna
77.39.31↔	Kortikotomie bei Segmenttransport am Becken	77.63.99↔	Lok Res von Knochläs o Gew an Rad und Ulna, sonstige
77.39.32↔	Kompl (mehrdimensionale) Osteotomie (mit Achsenk) a Be	77.64.00↔	Lk Rs v Knchläs o Gw an Krpl u Mttrp, n.n.bz.
77.39.39↔	Sonstige Knochendurchtrennung am Becken	77.64.20↔	Debridement an Karpalia und Metakarpalia
77.39.40↔	Korrekturosteotomie an Phalangen des Fusses	77.64.99↔	Lok Res von Knochläs o Gew an Karpal und Metakarp, so
77.39.49↔	Sonstige Knochendurchtrennung an Phalangen des Fusses	77.65.00↔	Lok Resektion von Knochläs oder Gew a Fem, n.n.bez.
77.39.99↔	So Knochdurchtr an and näh bez Kn, auss Gschk, So	77.65.20↔	Debridement am Femur
77.40.00↔	Knochenbiopsie, ohne Angabe der Lokalisation, n.n.bez.	77.65.99↔	Lok Resektion von Knochläs oder Gew a Fem, sonstige
77.40.10↔	Knochbiops, ohne Ang d Lok, Perkutane (Nadel) Biops	77.67.00↔	Lok Res von Knochläs o Gew an Tibia und Fib, n.n.bez.
77.40.20↔	Knochbiops, ohne Ang d Lokalisation, Offene Knochbiops	77.67.10↔	Lokale Resektion von Knochenläsion oder Gew an Tibia
77.40.99↔	Knochenbiopsie, ohne Angabe der Lokalisation, sonstige	77.67.11↔	Lokale Resektion von Knochenläsion oder -gewebe an Fibula
77.41.00↔	Knochbiops von Skap, Klav, Rip und Sternum, n.n.bez.	77.67.20↔	Debridement an Tibia
77.41.10↔	Knchbiops v Skp, Klv, Rp u Strn, Prkt (Nd) Biops	77.67.21↔	Debridement an Fibula
77.41.20↔	Knochbiops von Skap, Klav, Rip u Stern, Off Knochbiops	77.67.99↔	Lok Res von Knochläs o Gew an Tibia und Fib, sonstige
77.41.99↔	Knochbiops von Skap, Klav, Rip und Sternum, sonstige	77.68.00↔	Lk Rs v Knchläs o Gw an Trsl u Mttrs, n.n.bz.
77.42.00↔	Knochenbiopsie am Humerus, n.n.bez.	77.68.10↔	Lokale Resektion von Knochläs oder Gew an Tarsalia
77.42.10↔	Knochenbiopsie am Humerus, Perkutane (Nadel-) Biopsie	77.68.11↔	Lok Resektion von Knochenläsion o -gewebe an Metatarsalia
77.42.20↔	Knochenbiopsie am Humerus, Offene Knochenbiopsie	77.68.20↔	Debridement an Tarsalia
77.42.99↔	Knochenbiopsie am Humerus, sonstige	77.68.21↔	Debridement an Metatarsalia
77.43.00↔	Knochenbiopsie an Radius und Ulna, n.n.bez.	77.68.99↔	Lok Res von Knochläs o Gew an Tarsal und Metatars, so
77.43.10↔	Knbiopsie an Radius und Ulna, Perkutane (Nadel-) Biopsie	77.69.00↔	Lk Rs v Knchläs o Gw an and näh bz Kn, auss Geschk, nnbz
77.43.20↔	Knochenbiopsie an Radius und Ulna, Offene Knochenbiopsie	77.69.10↔	Lok Resektion von Knochläs o Gew an Phalangen d Hand
77.43.99↔	Knochenbiopsie an Radius und Ulna, sonstige	77.69.11↔	Lok Resektion von Knochenläsion o -gewebe an Wirbelkörpern
77.44.00↔	Knochenbiopsie an Karpalia und Metakarpalia, n.n.bez.	77.69.12↔	Lokale Resektion von Knochenläsion oder -gewebe am Becken
77.44.10↔	Knochbiops an Karpal und Metakarp, Perkut (Nad) Biops	77.69.13↔	Lok Resektion von Knochläs o Gew an Phal d Fusses
77.44.20↔	Knochbiops an Karpal und Metakarp, Offene Knochbiops	77.69.20↔	Debridement an Phalangen der Hand
77.44.99↔	Knochenbiopsie an Karpalia und Metakarpalia, sonstige	77.69.21↔	Debridement an der Wirbelsäule
77.45.00↔	Knochenbiopsie am Femur, n.n.bez.	77.69.22↔	Debridement am Becken
77.45.10↔	Knochenbiopsie am Femur, Perkutane (Nadel-) Biopsie	77.69.23↔	Debridement an Phalangen des Fusses
77.45.20↔	Knochenbiopsie am Femur, Offene Knochenbiopsie	77.69.99↔	Lk Rs v Knchläs o Gw an and näh bz Kn, auss Geschk, so
77.45.99↔	Knochenbiopsie am Femur, sonstige	77.80↔	Sonstige partielle Knochres, ohne Ang d Lokalisation
77.46.00↔	Knochenbiopsie an der Patella, n.n.bez.	77.81.00↔	So part Knochres an Skap, Klav, Rip u Stern, n.n.bez.
77.46.10↔	Knochenbiopsie an der Patella, Perkutane (Nadel-) Biopsie	77.81.10↔	Sonst partielle Knochenresektion an Skapula und Klavikula
77.46.20↔	Knochenbiopsie an der Patella, Offene Knochenbiopsie	77.81.11↔	Sonstige partielle Knochenresektion an einer Rippe
77.46.99↔	Knochenbiopsie an der Patella, sonstige	77.81.12↔	Sonstige partielle Knochenresektion am Sternum
77.47.00↔	Knochenbiopsie an Tibia und Fibula, n.n.bez.	77.81.99↔	So part Knochres an Skap, Klav, Rip und Sternum, so
77.47.10↔	Knochenbiopsie an Tibia u Fibula, Perkutane (Nadel-) Biopsie	77.82↔	Sonstige partielle Knochenresektion am Humerus
77.47.20↔	Knochenbiopsie an Tibia und Fibula, Offene Knochenbiopsie	77.83↔	Sonstige partielle Knochenresektion an Radius und Ulna
77.47.99↔	Knochenbiopsie an Tibia und Fibula, sonstige	77.84↔	Sonst partielle Knochenresektion an Karpalia u Metakarpalia
77.48.00↔	Knochenbiopsie an Tarsalia und Metatarsalia, n.n.bez.	77.85↔	Sonstige partielle Knochenresektion am Femur
77.48.10↔	Knochbiops an Tarsal und Metatars, Perkut (Nad) Biops	77.86↔	Sonstige partielle Knochenresektion aus der Patella
77.48.20↔	Knochbiops an Tarsalia und Metatars, Offene Knochbiops	77.87.00↔	Sonstige partielle Knochres an Tibia und Fib, n.n.bez.
77.48.99↔	Knochenbiopsie an Tarsalia und Metatarsalia, sonstige	77.87.10↔	Sonstige partielle Knochenresektion an Tibia
77.49.00↔	Knochbiops an and näher bez Kn, auss Gschk, n.n.bez.	77.87.11↔	Sonstige partielle Knochenresektion an Fibula
77.49.20↔	Knbp a and näh bz Kn, au Gk, Knbp an d Ws Prk (Nd) Bp	77.87.99↔	Sonstige partielle Knochres an Tibia und Fib, sonstige
77.49.21↔	Knbp an and näh bz Kn, au Gschk, Knbp an d Ws, Off Knbp	77.88↔	Sonst partielle Knochenresektion an Tarsalia u Metatarsalia
77.49.40↔	Knbp a and näh bz Kn, au Gk, Knbp an Pl d Fs Prk (Nd) Bp	77.89.00↔	So prt Knochrs an and näh bz Kn, auss Geschk, n.n.bz.
77.49.41↔	Knbp a and näh bz Kn, au Gk, Knbp an Phl d Fs, Off Knbp	77.89.10↔	Sonst partielle Knochenresektion an Phalangen der Hand
77.49.90↔	Knchbiops an and näh bz Kn, auss Gschk, Prkt (Nd) Biops	77.89.20↔	Sonstige partielle Knochres an e Wirbel, Densresektion
77.49.91↔	Knchbiops an and näh bz Kn, auss Gschk, Off Knchbiops	77.89.21↔	Sonst partielle Knochenresektion an einem Wirbel, Corpus
77.49.99↔	Knochbiops an and näher bez Kn, auss Gschk, sonstige	77.89.22↔	Sonstige part Knochres an e Wirbel, sonstige Teile
77.51↔	Plst Rk b Hlx vlg m Exstrskt, Weichtkr u Ost a Os mttrs I	77.89.30↔	Sonstige partielle Knochenresektion am Becken
77.52↔	Plst Rk b Hlx vlg m Exstrskt, Weichtkr u Arthrd	77.89.40↔	Sonst partielle Knochenresektion an Phalangen des Fusses
77.53↔	Plst Rk b Hlx vlg m and Exstrskt u Weichtkr	77.89.99↔	So part Knochres an and näh bez Kn, auss Geschk, so
77.54↔	Resektion oder Korrekturosteotomie bei Digitus quintus varus	77.90↔	Totale Knochenresektion, ohne Angabe der Lokalisation
77.56↔	Plastische Rekonstruktion bei Hammerzehe	77.91.00↔	Totale Res von Skap, Klav, Rip und Sternum, n.n.bez.

77.91.10↔	Totale Resektion von Skapula und Klavikula	78.07.12↔	Knochen transplantation an der Tibia, allogene
77.91.11↔	Totale Resektion einer Rippe	78.07.13↔	Knorpel-Knochen transplantation an der Tibia
77.91.12↔	Totale Resektion einer Halsrippe	78.07.19↔	So Kntx an d Tb (zB atg Spng, krtksp Spn, n gfgstlt Tx)
77.91.13↔	Totale Resektion des Sternums	78.07.20↔	Knochtx an d Fib, gfgstliert m mikrovaskulärer Anast
77.91.99↔	Totale Res von Skap, Klav, Rip und Sternum, sonstige	78.07.21↔	Knochtx an d Fib, gfgstliert ohne mikrovaskuläre Anast
77.92↔	Totale Humerusresektion	78.07.22↔	Knochen transplantation an der Fibula, allogene
77.93↔	Totale Resektion von Radius und Ulna	78.07.23↔	Knorpel-Knochen transplantation an der Fibula
77.94↔	Totale Resektion von Karpalia und Metakarpalia	78.07.29↔	So Kntx an d Fb (zB atg Spng, krtksp Spn, n gfgstlt Tx)
77.95↔	Totale Femur-Resektion	78.07.99↔	Knochen transplantation an Tibia und Fibula, sonstige
77.96↔	Totale Patella-Resektion	78.08.00↔	Knochen transplantation an Tarsalia u Metatarsalia, n.n.bez.
77.97.00↔	Totale Resektion von Tibia und Fibula, n.n.bez.	78.08.10↔	Knochtx an Trsl u Mtrrs, gfgstliert m mkrvsk Anst
77.97.10↔	Totale Resektion von Tibia	78.08.11↔	Knochtx an Trsl u Mtrrs, gfgstliert oh mkrvsk Anst
77.97.11↔	Totale Resektion von Fibula	78.08.12↔	Knochen transplantation an Tarsalia und Metatarsalia, allogene
77.97.99↔	Totale Resektion von Tibia und Fibula, sonstige	78.08.13↔	Knorpel-Knochen transplantation an Tarsalia und Metatarsalia
77.98.00↔	Totale Resektion von Tarsalia und Metatarsalia, n.n.bez.	78.08.19↔	So Ktx an Trsl u Mtrrs (zB atg Spng, krtk Spn, n gfg Tx)
77.98.10↔	Totale Resektion von Tarsalia	78.08.99↔	Knochen transplantation an Tarsalia und Metatarsalia, sonst
77.98.11↔	Totale Resektion von Metatarsalia	78.09.00↔	Knochtx an And näher bez Kn, auss Gschk, n.n.bez.
77.98.99↔	Totale Resektion von Tarsalia und Metatarsalia, sonst	78.09.10↔	Knochtx an And näher bez Kn, auss Gschk, n.n.bez.
77.99.00↔	Ti Knchrskt an and näh bz Kn, auss Gschk, n.n.bz.	78.09.11↔	Knochtx an Phal d Hand, gfgstliert oh mikrovaskuläre Anast
77.99.10↔	Totale Knochenresektionen an Phalangen der Hand	78.09.12↔	Knochen transplantation an Phalangen der Hand, allogene
77.99.20↔	Totale Resektion eines Wirbelkörpers	78.09.19↔	S Kntx an Phl d Hnd (zB atg Spng, krtk Spn, n gfgst Tx)
77.99.30↔	Totale Knochenresektionen am Becken	78.09.30↔	Knochtx a Be, Gefgestliert mit mikrovaskulärer Anast
77.99.40↔	Totale Knochenresektionen an Phalangen des Fußes	78.09.31↔	Knochtx a Be, Gefgestliert ohne mikrovaskuläre Anast
77.99.99↔	Totale Knochenresekt an and näh bez Kn, auss Gschk, so	78.09.32↔	Knochen transplantation am Becken, allogene
78.00↔	Knochen transplantation, ohne Angabe der Lokalisation	78.09.33↔	Knorpel-Knochen transplantation am Becken
78.01.00↔	Knochtx an Skapula, Klav, Rippen und Sternum, n.n.bez.	78.09.39↔	S Kntx a B (zB Atg Spng, krtksp Spn, N Gfgstlt Tx)
78.01.10↔	Knochtx an Skap u Klav, Gefgestliert m mikrovaskuläre Anast	78.09.40↔	Knochtx an Phal d Fußes, gfgstliert m mikrovaskuläre Anast
78.01.11↔	Knochtx an Skap u Klav, Gefgestliert oh mikrovaskuläre Anast	78.09.41↔	Knochtx an Phl d Fßs, gfgstliert oh mkrvsk Anst
78.01.12↔	Knochen transplantation an Skapula und Klavikula, allogene	78.09.42↔	Knorpel-Knochen transplantation an Phalangen des Fußes
78.01.13↔	Knorpel-Knochen transplantation an Skapula und Klavikula	78.09.49↔	So Kntx an Phl d Fßs (zB atg Spng, krtk Spn, n gfgst Tx)
78.01.19↔	Kntx an Skp u Klv, so (zB Spg, krtksp Spn, n gfgstlts Tx)	78.09.90↔	Kntx an And näh bz Kn, au Gschk, gfgstliert m mkrvsk Anst
78.01.20↔	Knochen transplantation an Rippen und Sternum, alle Eingriffe	78.09.91↔	Kntx an And näh bz Kn, au Gschk, gfgstliert o mkrvsk Anst
78.01.99↔	Knochtx an Skapula, Klav, Rippen und Sternum, sonstige	78.09.92↔	Knochtx an And näher bez Kn, auss Gschk, allog
78.02.00↔	Knochen transplantation am Humerus, n.n.bez.	78.09.98↔	S Ktx a And nä bz Kn, a Gk (zB atg Sp, krt Sp, n gfg Tx)
78.02.10↔	Knochtx a Hum, Gefgestliert mit mikrovaskulärer Anast	78.09.99↔	Knochtx an And näher bez Kn, auss Gschk, sonstige
78.02.11↔	Knochtx a Hum, Gefgestliert ohne mikrovaskuläre Anast	78.10↔	Anlegen eines Fixateur externe, ohne Angabe der Lokalisation
78.02.12↔	Knochen transplantation am Humerus, allogene	78.11.00↔	Al e Fxt ext an Skp, Klv, Rp u Strn (inkl. Rp v Fx), nnbz
78.02.13↔	Knorpel-Knochen transplantation am Humerus	78.11.10↔	Geschl Rep e Fx von Skap u Klav m Knochtfix d Fixat ext
78.02.14↔	So Kntx a Hm (zB atg Spng, krtksp Spn, n gfgstlts Tx)	78.11.11↔	Off Rep e einf Fx v Skap u Klav m Knochtfix d Fixat ext
78.02.99↔	Knochen transplantation am Humerus, sonstige	78.11.12↔	Off Rp e Mhrfrgmfx v Klv u Skp m Knchtfx d Fxt ext
78.03.00↔	Knochen transplantation an Radius und Ulna, n.n.bez.	78.11.20↔	Geschl Rep e Fx von Rip u Stern m Knochtfix d Fixat ext
78.03.10↔	Knochtx an Rad und Ulna, Gefgestliert m mikrovaskuläre Anast	78.11.21↔	Off Rep e Fx von Rip und Stern m Knochtfix d Fixat ext
78.03.11↔	Knochtx an Rad u Ulna, Gefgestliert oh mikrovaskuläre Anast	78.11.99↔	Anl e Fxt ext an Skp, Klv, Rp u Strn (inkl. Rp v Fx), so
78.03.12↔	Knochen transplantation an Radius und Ulna, allogene	78.12.00↔	Anl e Fixat ext a Hum (inkl. Rep von Fx), n.n.bez.
78.03.13↔	Knorpel-Knochen transplantation an Radius und Ulna	78.12.10↔	Geschl Reposition e prox Humfx m Knochtfix d Fixat ext
78.03.19↔	So Ktx an Rd u Uln (zB atg Spng, krt Spn, n gfg Tx)	78.12.11↔	Off Reposition e prox Humfx m Knochtfix d Fixat ext
78.03.99↔	Knochen transplantation an Radius und Ulna, sonstige	78.12.90↔	Geschl Rep e sonstigen Humfx m Knochtfix d Fixat ext
78.04.00↔	Knochen transplantation an Karpalia u Metakarpalia, n.n.bez.	78.12.91↔	Off Rep e sonstigen Humfx m Knochtfix d Fixat ext
78.04.10↔	Knochtx an Krpl u Mtkrp, Gfgstliert m mkrvsk Anst	78.12.99↔	Anl e Fixat ext a Hum (inkl. Rep von Fx), sonstige
78.04.11↔	Knochtx an Krpl u Mtkrp, Gfgstliert oh mkrvsk Anst	78.13.00↔	Anl e Fxt ext an Rd u Uln (inkl. Rp v Fx), n.n.bez.
78.04.12↔	Knochen transplantation an Karpalia und Metakarpalia, allogene	78.13.10↔	Geschl Reposition e dist Radfx m Knochtfix d Fixat ext
78.04.13↔	Knorpel-Knochen transplantation an Karpalia und Metakarpalia	78.13.11↔	Geschl Rep e sonstigen Radfx m Knochtfix d Fixat ext
78.04.19↔	So Ktx an Krpl u Mk (zB atg Spng, krtk Spn, n gfg Tx)	78.13.12↔	Off Reposition e dist Radfx m Knochtfix d Fixat ext
78.04.99↔	Knochen transplantation an Karpalia und Metakarpalia, sonst	78.13.13↔	Off Rep e sonstigen Radfx m Knochtfix d Fixat ext
78.05.00↔	Knochen transplantation am Femur, n.n.bez.	78.13.20↔	Geschl Reposition e Ulnafraktur m Knochtfix d Fixat ext
78.05.10↔	Knochtx a Fem, Gefgestliert mit mikrovaskulärer Anast	78.13.99↔	Anl e Fixat ext an Rad und Ulna (inkl. Rep von Fx), so
78.05.11↔	Knochtx a Fem, Gefgestliert, ohne mikrovaskuläre Anast	78.14.00↔	Anl e Fxt ext an Krpl u Mtkrp (inkl. Rp v Fx), n.n.bez.
78.05.12↔	Knochen transplantation am Femur, allogene	78.14.10↔	Geschl Rp e Fx an Krpl u Mtkrp m Knchtfx d Fxt ext
78.05.13↔	Knorpel-Knochen transplantation am Femur	78.14.11↔	Off Rp e Fx an Krpl u Mtkrp m Knchtfx d Fxt ext
78.05.19↔	S Kntx a Fm (zB Atg Spng, krtksp Spn, N Gfgstlt Tx)	78.14.99↔	Anl e Fxt ext an Krpl u Mtkrp (inkl. Rp v Fx), so
78.05.99↔	Knochen transplantation am Femur, sonstige	78.15.00↔	Anl e Fixat ext a Fem (inkl. Rep von Fx), n.n.bez.
78.06.00↔	Knochen transplantation an der Patella, n.n.bez.	78.15.10↔	Off Rep e Schhfx u prox Femurf m Knochtfix d Fixat ext
78.06.10↔	Knochtx an d Patella, Gefgestliert m mikrovaskuläre Anast	78.15.20↔	Off Rep e Femerschafffraktur m Knochtfix d Fixat ext
78.06.12↔	Knochen transplantation an der Patella, allogene	78.15.30↔	Geschl Rep e dist Femurf m Knochtfix d Fixat ext
78.06.19↔	So Kntx an d Ptl (zB atg Spng, krtksp Spn, n gfgstlt Tx)	78.15.31↔	Off Reposition e dist Femurf m Knochtfix d Fixat ext
78.06.20↔	Knochtx an d Ptl, Knochttrnspl, Gfgstliert, oh mkrvsk Anst	78.15.40↔	Geschl Rep e sonstigen Femurf m Knochtfix d Fixat ext
78.06.99↔	Knochen transplantation an der Patella, sonstige	78.15.99↔	Anl e Fixat ext a Fem (inkl. Rep von Fx), sonstige
78.07.00↔	Knochen transplantation an Tibia und Fibula, n.n.bez.	78.16.00↔	Anl e Fixat ext an d Patel (inkl. Rep v Fx), n.n.bez.
78.07.10↔	Knochtx an d Tibia, Gefgestliert m mikrovaskuläre Anast	78.16.10↔	Geschl Reposition e Fx d Patel m Knochtfix d Fixat ext
78.07.11↔	Knochtx an d Tibia, Gefgestliert ohne mikrovaskuläre Anast	78.16.11↔	Off Reposition e Fx d Patella m Knochtfix d Fixat ext

78.16.99↔	Anl e Fixat ext an d Patel (inkl. Rep von Fx), so	78.27.12↔	Therapeutische Epiphyseolyse an der Tibia
78.17.00↔	Anl e Fxt ext an Tb u Fb (inkl. Rp v Fx), n.n.bz.	78.27.19↔	Sonstige Verkürzungsteotomie an der Tibia
78.17.10↔	Geschl Rep e Fx d prox Tibia m Knochfix d Fixat ext	78.27.20↔	Temporäre Epiphyseodese an der Fibula
78.17.11↔	Off Rep e einf Fx d prox Tibia m Knochfix d Fixat ext	78.27.21↔	Permanente Epiphyseodese an der Fibula
78.17.12↔	Off Rp e Mhrfrgmfx d prx Tb m Knochfix d Fxt ext	78.27.22↔	Therapeutische Epiphyseolyse an der Fibula
78.17.13↔	Off Rp e einf Tbiaschffrkt m Knochfix d Fxt ext	78.27.29↔	Sonstige Verkürzungsteotomie an der Fibula
78.17.14↔	Off Rep e einf Fx d dist Tibia m Knochfix d Fixat ext	78.27.99↔	Verkürzungsteotomie an Tibia und Fibula, sonstige
78.17.15↔	Geschl Rep e sonst Tibiafraktur m Knochfix d Fixat ext	78.28.00↔	Verkürzungsteotomie an Tarsalia und Metatarsalia, n.n.bez.
78.17.16↔	Off Rp e Mhrfrgmfx S Teil d Tb m Knochfix d Fxt ext	78.28.10↔	Temporäre Epiphyseodese an Tarsalia und Metatarsalia
78.17.20↔	Off Rep e einf Fx d prox Fib m Knochfix d Fixat ext	78.28.11↔	Permanente Epiphyseodese an Tarsalia und Metatarsalia
78.17.21↔	Off Rp e Mhrfrgmfx d prx Fb m Knochfix d Fxt ext	78.28.12↔	Therapeutische Epiphyseolyse an Phalangen der Hand
78.17.22↔	Off Rep e einf Fx d Fibulasch m Knochfix d Fixat ext	78.28.20↔	Sonstige Verkürzungsteotomie am Calcaneus
78.17.23↔	Off Rp e Mhrfrgmfx d Fblsch m Knochfix d Fxt ext	78.28.21↔	Sonstige Verkürzungsteotomie an sonstigen Tarsalia
78.17.24↔	Geschl Rep e dist Fibulafx m Knochfix d Fixat ext	78.28.22↔	Sonstige Verkürzungsteotomie an Metatarsalia
78.17.25↔	Off Rep e einf Fx d dist Fib m Knochfix d Fixat ext	78.28.99↔	Verkürzungsteotomie an Tarsalia und Metatarsalia, sonst
78.17.26↔	Off Rp e Mhrfrgmfx d dst Fb m Knochfix d Fxt ext	78.29.00↔	Verkürzungsteotomie an and Ni näh bez Kn, n.n.bez.
78.17.27↔	Geschl Rep e sonstigen Fibulafx m Knochfix d Fixat ext	78.29.10↔	Temporäre Epiphyseodese an Phalangen der Hand
78.17.99↔	Anl e Fixat ext an Tib und Fib (inkl. Rep von Fx), so	78.29.11↔	Permanente Epiphyseodese an Phalangen der Hand
78.18.00↔	Anl e Fxt ext an Trsl u Mtrrs (inkl. Rp v Fx), n.n.bz.	78.29.12↔	Therapeutische Epiphyseolyse an Phalangen der Hand
78.18.10↔	Geschl Rep e Kalkaneusfraktur m Knochfix d Fixat ext	78.29.19↔	Sonstige Verkürzungsteotomie an Phalangen der Hand
78.18.11↔	Gschl Rp e Fx S Trsl u Mtrrs m Knochfix d Fxt ext	78.29.30↔	Temporäre Epiphyseodese am Becken
78.18.12↔	Off Rp e einf Fx an snst Trsl u Mtrrs m Knfx d Fxt ext	78.29.31↔	Permanente Epiphyseodese am Becken
78.18.13↔	Off Rep e Fx an Kalkan u Talus m Knochfix d Fixat ext	78.29.32↔	Therapeutische Epiphyseolyse am Becken
78.18.14↔	Off Rp e Mhrfrgmfx an snst Trsl m Knochfix d Fxt ext	78.29.39↔	Sonstige Verkürzungsteotomie am Becken
78.18.15↔	Off Rp e Mhrfrgmfx an Mtrrs m Knochfix d Fxt ext	78.29.40↔	Temporäre Epiphyseodese an Phalangen des Fußes
78.18.99↔	Anl e Fxt ext an Trsl u Mtrrs (inkl. Rp v Fx), S	78.29.41↔	Permanente Epiphyseodese an Phalangen des Fußes
78.19.00↔	Anl e Fxt ext a And nä bz Kn, au Gk (Ink Rp v Fx), nnbz	78.29.42↔	Therapeutische Epiphyseolyse an Phalangen des Fußes
78.19.10↔	Geschl Rep e Fx von Phal d Hand m Knochfix d Fixat ext	78.29.49↔	Sonstige Verkürzungsteotomie an Phalangen des Fußes
78.19.11↔	Off Rep e Fx von Phal d Hand m Knochfix d Fixat ext	78.29.90↔	Temporäre Epiphyseodese an and nicht näher bez Knochen
78.19.20↔	Geschl Rep e Fx d Beckens m Knochfix d Fixat ext	78.29.91↔	Permanente Epiphysod an and nicht näher bez Knochen
78.19.21↔	Off Rp e Fx d Actblms m Knochfix / Trnsfxion d Fxt ext	78.29.92↔	Therapeutische Epiphyseolyse an and nicht näher bez Kn
78.19.22↔	Off Rep e Fx So Teile d Beckens m Knochfix d Fixat ext	78.29.99↔	Verkürzungsteotomie an and Ni näh bez Kn, sonstige
78.19.30↔	Geschl Rep e Fx v Phal d Fusses m Knochfix d Fixat ext	78.30↔	Verlängerungsteotomie an Extrem, ohne Ang d Lok
78.19.31↔	Off Rep e Fx von Phal d Fusses m Knochfix d Fixat ext	78.31↔	Verlängerungsteotomie an Skapula und Klavikula
78.19.90↔	Geschl Rep e Fx So bez Kn m Knochfix d Fixat ext	78.32↔	Verlängerungsteotomie am Humerus
78.19.91↔	Off Rep e Fx sonstiger bez Kn m Knochfix d Fixat ext	78.33↔	Verlängerungsteotomie an Radius und Ulna
78.19.99↔	Al e Fxt ext a and nä bz Kn, auss Gschk (Inkl. Rp v Fx), so	78.34↔	Verlängerungsteotomie an Karpalia und Metakarpalia
78.20↔	Verkürzungsteotomie, ohne Angabe der Lokalisation	78.35.00↔	Verlängerungsteotomie am Femur, n.n.bez.
78.21.00↔	Verkürzungsteotomie an Skapula, Kalvikula, n.n.bez.	78.35.10↔	Verlängerungsteotomie am Schenkelhals
78.21.10↔	Temporäre Epiphyseodese an Skapula und Klavikula	78.35.19↔	Verlängerungsteotomie an sonstigen Teilen des Femur
78.21.11↔	Permanente Epiphyseodese an Skapula und Klavikula	78.35.99↔	Verlängerungsteotomie am Femur, sonstige
78.21.12↔	Therapeutische Epiphyseolyse an Skapula und Klavikula	78.37↔	Verlängerungsteotomie an Tibia und Fibula
78.21.99↔	Verkürzungsteotomie an Skapula, Klavikula, sonstige	78.38.00↔	Verlängerungsteotomie an Tarsalia u Metatarsalia, n.n.bez.
78.22.00↔	Verkürzungsteotomie am Humerus, n.n.bez.	78.38.10↔	Verlängerungsteotomie am Calcaneus
78.22.10↔	Temporäre Epiphyseodese am Humerus	78.38.19↔	Verlängerungsteotomie an sonstigen Tarsalia
78.22.11↔	Permanente Epiphyseodese am Humerus	78.38.20↔	Verlängerungsteotomie an Metatarsalia
78.22.12↔	Therapeutische Epiphyseolyse am Humerus	78.38.99↔	Verlängerungsteotomie an Tarsalia und Metatarsalia, sonst
78.22.99↔	Verkürzungsteotomie am Humerus, sonstige	78.39.00↔	Verlängerungsteotomie an and näher bez Kn, n.n.bez.
78.23.00↔	Verkürzungsteotomie an Radius und Ulna, n.n.bez.	78.39.10↔	Verlängerungsteotomie an Phalangen der Hand
78.23.10↔	Temporäre Epiphyseodese an Radius und Ulna	78.39.20↔	Verlängerungsteotomie am Becken
78.23.11↔	Permanente Epiphyseodese an Radius und Ulna	78.39.30↔	Verlängerungsteotomie an Phalangen des Fußes
78.23.12↔	Therapeutische Epiphyseolyse an Radius und Ulna	78.39.99↔	Verlängerungsteotomie an and näher bez Kn, sonstige
78.23.99↔	Verkürzungsteotomie an Radius und Ulna, sonstige	78.40↔	Sonstige plastische Rekonstruktion an Kn, oh Ang d Lok
78.24.00↔	Verkürzungsteotomie an Karpalia und Metakarpalia, n.n.bez.	78.41.00↔	So Plast Reko an Skap, Klav, Rip und Sternum, n.n.bez.
78.24.10↔	Temporäre Epiphyseodese an Karpalia und Metakarpalia	78.41.10↔	Sonst plastische Rekonstruktion an Skapula und Klavikula
78.24.11↔	Permanente Epiphyseodese an Karpalia und Metakarpalia	78.41.20↔	Sonst plastische Rekonstruktion an Rippen und Sternum
78.24.12↔	Therapeutische Epiphyseolyse an Karpalia und Metakarpalia	78.41.30↔	So plst Rk an Sp Klv Rp u Str Imp v vtl xpd Prt Ttrp VEPTR
78.24.99↔	Verkürzungsteotomie an Karpalia und Metakarpalia, sonst	78.41.99↔	So Plast Reko an Skap, Klav, Rip und Sternum, So
78.25.00↔	Verkürzungsteotomie am Femur, n.n.bez.	78.42↔	Sonstige plastische Rekonstruktion am Humerus
78.25.10↔	Temporäre Epiphyseodese am Schenkelhals	78.43↔	Sonstige plastische Rekonstruktion an Radius und Ulna
78.25.11↔	Permanente Epiphyseodese am Schenkelhals	78.44↔	Sonst plastische Rekonstruktion an Karpalia und Metakarpalia
78.25.12↔	Therapeutische Epiphyseolyse am Schenkelhals	78.45↔	Sonstige plastische Rekonstruktion am Femur
78.25.19↔	Sonstige Verkürzungsteotomie am Schenkelhals	78.47.00↔	Sonst plastische Rekonstruktion an Tibia u Fibula, n.n.bez.
78.25.20↔	Temporäre Epiphyseodese an sonstigen Teilen des Femur	78.47.10↔	Sonstige plastische Rekonstruktion an Tibia
78.25.21↔	Permanente Epiphyseodese an sonstigen Teilen des Femur	78.47.20↔	Sonstige plastische Rekonstruktion an Fibula
78.25.22↔	Therapeutische Epiphyseolyse an sonstn Teilen des Femur	78.47.99↔	Sonst plastische Rekonstruktion an Tibia und Fibula, sonst
78.25.99↔	Verkürzungsteotomie am Femur, sonstige	78.48↔	Sonst plastische Rekonstruktion an Tarsalia und Metatarsalia
78.27.00↔	Verkürzungsteotomie an Tibia und Fibula, n.n.bez.	78.49.00↔	So plast Reko an and näh bez Kn, auss Geschk, n.n.bez.
78.27.10↔	Temporäre Epiphyseodese an der Tibia	78.49.10↔	Sonstige plast Reko an and näh bez Kn, n.n.bez.
78.27.11↔	Permanente Epiphyseodese an der Tibia	78.49.11↔	Sonst plastische Rekonstruktion an Phalangen der Hand



- 78.49.12↔ Sonstige plastische Rekonstruktion am Becken  
78.49.13↔ Sonstige plastische Rekonstruktion an Phalangen des Fußes  
78.49.19↔ Sonstige Plast Reko an and näh bez Kn, sonstige  
78.49.20↔ Wirbelkörperersatz (z.B. bei Kyphose), n.n.bez.  
78.49.21↔ Wirbelkers d Implant (z.B. b Kyphose): 1 Wirbelk  
78.49.22↔ Wirbelkers d Implant (z.B. b Kyphose): 2 Wirbelk  
78.49.23↔ Wirbelkers d Implant (z.B. b Kyphose): 3 Wirbelk  
78.49.24↔ Wirbelkers d Implant (z.B. b Kyphose): 4 Wirbelk  
78.49.25↔ Wirbelkers d Implant (z.B. b Kyphose): 5 o mhr Wirbelk  
78.49.26↔ Wirbelkers d So Mat (z.B. b Kyphose), 1 Wirbelk  
78.49.27↔ Wirbelkers d So Mat (z.B. b Kyphose), 2 Wirbelk  
78.49.28↔ Wirbelkers d So Mat (z.B. b Kyphose), 3 Wirbelk  
78.49.29↔ Wirbelkörperersatz (z.B. bei Kyphose), sonstige  
78.49.2a↔ Wirbelkers d So Mat (z.B. b Kyphose), 4 o mehr Wirbelk  
78.49.31↔ Kompl Reko d Ws (z.B. b Kyphose) d vord Abstützspan  
78.49.32↔ Kompl Rk d Ws (zB b Kyphs) d Kyphktmie (zB n LndsthSizr)  
78.49.33↔ Kompl Rk d Ws (z.B. b Kyphs) d drs Krr oh vntrls Rleas  
78.49.34↔ Kompl Rk d Ws (z.B. b Kyphs) d drs Krr m vntr Rleas  
78.49.35↔ Kompl Reko d Ws (z.B. b Kyphose) d dorsoventrale Korr  
78.49.36↔ Knt u plysgmntl drs Lrdspnd (DLS) n Zielk (zB b Kyphs)  
78.49.37↔ Klit u trdklr Sbtrknstm (zB n Tsn o HsYL) (zB b Kyphs)  
78.49.38↔ Klit u mnsgmtl zvkthrk Ldsp zB n Msn, Ut o Sns zB b Kyphs  
78.49.40↔ Kpl Rk d Ws d Wt Ep mt K a FGsLg [Sp My A (SMA)St], 1 KI  
78.49.41↔ Kpl Rk d Ws d Wt Ep mt K a FGsLg [Sp My A (SMA)St], 2 K  
78.49.42↔ Kpl Rk d Ws d Wt Ep mt K a FGsLg [Sp My A (SMA)St], 3 K  
78.49.43↔ Kpl Rk d Ws d Wt Ep mt K a FGsLg [Sp My A (SMA)St], 4 K  
78.49.44↔ Kpl Rk d Ws d Wt Ep mt K a FGsLg [Sp My A (SMA)St], 5 K  
78.49.45↔ Kpl Rk d Ws d Wt Ep mt K a FGsLg [Sp My A (SMA)St], 6 K  
78.49.46↔ Kpl Rk d Ws d Wt Ep mt K a FGsLg [Sp My A (SMA)St], 7 K  
78.49.47↔ Kpl Rk d Ws d Wt Ep mt K a FGsLg [Sp My A (SMA)St], 8 K  
78.49.48↔ Kpl Rk d Ws d Wt Ep mt K a FGsLg [Sp My A (SMA)St], 9 K  
78.49.4a↔ Kpl Rk d Ws d Wt Ep mt K a FGsLg [Sp My A (SMA)St], 10 K  
78.49.4b↔ Kpl Rk d Ws d Wt Ep mt K a FGsLg [Sp My A (SMA)St], 11 K  
78.49.4c↔ Kpl Rk d Ws d Wt Ep mt K a FGsLg [Sp My A (SMA)St], 12 K  
78.49.4d↔ KI Rk d Ws d W Ep m K a FGLg [Sp M A (SMA)St], 13 u mr K  
78.49.4e↔ Kompl Rk d Ws (z.B. b Skl) d drsvntrl Epphysd  
78.49.4f↔ Kompl Rk d Ws (z.B. b Skl) d untrl Epphysd m drs Wrblfs  
78.49.4g↔ Kompl Rk d Ws (z.B. b Skl) d bitrl Epphysd m drs Wrblfs  
78.49.50↔ Drs o vnt instrmnt Krrkrtrspndyl (z.B. b Skl), n.n.bez.  
78.49.51↔ Drs istmt Krspdy (zB b Skl), N prmsb, 3-6 Sg  
78.49.52↔ Drs istmt Krspdy (zB b Skl), N prmsb, 7-10 Sg  
78.49.53↔ Drs instrmnt Krspdy (zB b Skl), N prmsb, 11 o mr Sg  
78.49.54↔ Drs istmt Krspdy (zB b Skl), prmsb, 3-6 Sg  
78.49.55↔ Drs istmt Krspdy (zB b Skl), prmsb, 7-10 Sg  
78.49.56↔ Drs istmt Krspdy (zB b Skl), prmsb, 11 o mr Sg  
78.49.57↔ Vnt istmt Krspdy (zB b Skl), N prmsb, 3-6 Sg  
78.49.58↔ Vnt istmt Krspdy (zB b Skl), N prmsb, 7-10 Sg  
78.49.59↔ Drs o vnt instrmnt Krrkrtrspndyl (z.B. b Skl), so  
78.49.5a↔ Vnt instrmnt Krspdy (zB b Skl), N prmsb, 11 o mr Sg  
78.49.5b↔ Vnt istmt Krspdy (zB b Skl), prmsb, 3-6 Sg  
78.49.5c↔ Vnt istmt Krspdy (zB b Skl), prmsb, 7-10 Sg  
78.49.5d↔ Vnt istmt Krspdy (zB b Skl), prmsb, 11 o mr Sg  
78.49.60↔ Drs u vnt kmb istmt Krspdy (zB b Skl), nnbz  
78.49.61↔ Drs u vnt kb istmt Krrkrtrspndyl (zB b Skl) N prmsb, 3-6 Sg  
78.49.62↔ Drs u vnt kb istmt Krrkrtrspndyl (zB b Skl) N prmsb, 7-10 Sg  
78.49.63↔ Drs u vnt kb istmt Krspdy (zB b Skl) N prmsb, 11 o mr Sg  
78.49.64↔ Drs u vnt kb istmt Krspdy (zB b Skl), prmsb, 3-6 Sg  
78.49.65↔ Drs u vnt kb istmt Krspdy (zB b Skl), prmsb, 7-10 Sg  
78.49.66↔ Drs u vnt kb istmt Krspdy (zB b Skl), prmsb, 11 o mr Sg  
78.49.69↔ Drs u vnt kmb instrmnt Krrkrtrspndyl (z.B. b Skl), so  
78.49.70↔ Komplexe Rekonstruktion der Wirbelsäule, n.n.bez.  
78.49.71↔ Kompl Rk d Ws (zB b Skl) d sbkt Hrrngtnismttion (b Knd)  
78.49.79↔ Komplexe Rekonstruktion der Wirbelsäule, sonstige  
78.49.80↔ Knocht x u Verw v Knochenersmat an d Ws, n.n.bez.  
78.49.81↔ Tx v Spng(spänn) o krtkspngösn Spänn (autgn) an d Ws  
78.49.82↔ Vrv v Kermt a d Ws au Klgfms m Hydrxlpbsch, o Anr v KnWhz  
78.49.83↔ Vrv v Kermt a d Ws au Klgfms m Hydrxlpbsch, m Anr v KnWhz  
78.49.84↔ Verw v keram Knochenersmat an d Ws, oh Anr v Knwachs  
78.49.85↔ Verw v keram Knochenersmat an d Ws, m Anr v Knwachs  
78.49.89↔ Knocht x u Verw v Knochenersmat an d Wirbelsäule, so  
78.49.99↔ So Plast Reko an and näh bez Kn, auss Gschk, so  
78.50.00↔ Inn Knochfx oh Rep d Fx, oh Ang d Lok, n.n.bez.  
78.50.11↔ Knochenfixation an der Wirbelsäule  
78.50.30↔ Osteosyntheseverfahren an der Wirbelsäule, n.n.bez.  
78.50.31↔ Osteosynthese durch Schrauben an der Wirbelsäule  
78.50.32↔ Osteosynthese durch Drahtcerclage an der Wirbelsäule  
78.50.33↔ Osteosynthese durch Klammersystem an der Wirbelsäule  
78.50.34↔ Osteosynthese durch Hakenplatten an der Wirbelsäule  
78.50.35↔ Osteosynthese durch Schrauben-Stabsystem an d Wirbelsäule  
78.50.36↔ Osteosyn d ventrales SchraubenPlattensystem an d Ws  
78.50.37↔ Osteosyn d dorsales SchraubenPlattensystem an d Ws  
78.50.39↔ Osteosyntheseverfahren an der Wirbelsäule, sonstige  
78.50.99↔ Inn Knochfx oh Rep d Fx, oh Ang d Lok, sonstige  
78.51.00↔ Inn Knochfx oh Rp d Fx an Skp, Kl, Rp u Strn, n.n.bez.  
78.51.10↔ Rv v Osteosynthmt (h Mtwhs) an Skp, Kl, Rp u Strn  
78.51.99↔ Inn Knochfx oh Rp d Fx an Skp, Kl, Rp u Strn, so  
78.52.00↔ Inn Knochfx ohne Reposition d Fx a Hum, n.n.bez.  
78.52.10↔ Revision von Osteosynthesematerial (oh Matwechs) a Hum  
78.52.99↔ Inn Knochfx ohne Reposition d Fx a Hum, sonstige  
78.53.00↔ Inn Knochfx oh Rep d Fx an Rad und Ulna, n.n.bez.  
78.53.10↔ Revision von Osteosynthmat (oh Matwechs) an Radius  
78.53.20↔ Revision von Osteosynthmat (oh Matwechs) an Ulna  
78.53.99↔ Inn Knochfx oh Rep d Fx an Rad und Ulna, sonstige  
78.54.00↔ Inn Knochfx oh Rp d Fx an Krpl u Mtkrp, n.n.bez.  
78.54.10↔ Rev v Osteosynthmat (oh Matwechs) an Karpal u Metakarp  
78.54.99↔ Inn Knochfx oh Rep d Fx an Karpal und Metakarp, so  
78.55.00↔ Inn Knochfx ohne Reposition d Fx a Fem, n.n.bez.  
78.55.10↔ Revision von Osteosynthesematerial (oh Matwechs) a Fem  
78.55.99↔ Inn Knochfx ohne Reposition d Fx a Fem, sonstige  
78.56.00↔ Inn Knochfx oh Reposition d Fx an d Patella, n.n.bez.  
78.56.10↔ Revision von Osteosynthmat (oh Matwechs) an d Patella  
78.56.99↔ Inn Knochfx oh Reposition d Fx an d Patella, sonstige  
78.57.00↔ Inn Knochfx oh Rep d Fx an Tibia und Fib, n.n.bez.  
78.57.10↔ Revision von Osteosynthmat (oh Matwechs) an d Tibia  
78.57.20↔ Revision von Osteosynthmat (oh Matwechs) an d Fib  
78.57.99↔ Inn Knochfx oh Rep d Fx an Tibia und Fib, sonstige  
78.58.00↔ Inn Knochfx oh Rp d Fx an Trsl u Mtrts, n.n.bez.  
78.58.10↔ Rev v Osteosynthmat (oh Matwechs) an Tarsal u Metatars  
78.58.99↔ Inn Knochfx oh Rep d Fx an Tarsalia und Metatars, so  
78.59.00↔ Inn Knochfx oh Rp d Fx an and näh bz Kn, au Gschk, nnbz  
78.59.10↔ Rev von Osteosynthmat (oh Matwechs) an Phal d Hand  
78.59.20↔ Rev von Osteosynthmat (oh Matwechs) an d Wirbelsäule  
78.59.30↔ Revision von Osteosynthesematerial (oh Matwechs) a Be  
78.59.40↔ Rev von Osteosynthmat (oh Matwechs) an Phal d Fußes  
78.59.90↔ Rv v Osteosynthmt (h MtWh) an and näh bz Kn, au Gschk  
78.59.99↔ Inn Knochfx oh Rp d Fx an and näh bz Kn, auss Gschk, so  
78.60.00↔ Knimplentf, ohne Ang d Lokalisation, n.n.bez.  
78.60.05↔ Knimplentf, ohne Ang d Lok, Entf e Kn(teil)ersatzes  
78.60.08↔ Entf e int Vrl o Knochntnsprtsystems (mtr / Nmtr), jd Lk  
78.60.99↔ Knimplentf, ohne Ang d Lokalisation, sonstige  
78.61.00↔ Knimplentf an Skapula, Klav, Rip und Sternum, n.n.bez.  
78.61.01↔ KIE a Skp u Kl, imd Dt, Sb, Zg/C, Pl, wst Pl, Fxt ex, BtK  
78.61.05↔ KIE an Skp, Kl, Rp u Strn, Ef e Kn(tl)stz a Skp, Kl, Rp u Strn  
78.61.08↔ Knimplentf an Skap und Klav: sonstiges Osteosynthmat  
78.61.11↔ Knochenimplantentfernung an Rippen und Sternum  
78.61.99↔ Knimplentf an Skapula, Klav, Rip und Sternum, sonstige  
78.62.00↔ Knochenimplantentfernung am Humerus, n.n.bez.  
78.62.01↔ KIE a Hm Dt, Sb, Zg/C, Pl, Wp/Ky, Mn, Vg, TF, Ft ex, Rf, K  
78.62.02↔ Knimplentf a Hum: dyn Kompressschraub, Markn m Gelkomp  
78.62.05↔ Knimplentf a Hum, Entf e Kn(teil)ersatzes a Hum  
78.62.08↔ Knimplentf a Hum: sonstiges Osteosynthesematerial  
78.62.99↔ Knochenimplantentfernung am Humerus, sonstige  
78.63.00↔ Knochenimplantentfernung an Radius und Ulna, n.n.bez.  
78.63.01↔ KIE a Rd u Un Dt, Sb, Zg/C, Pl, Wp/Ky, Mk, Vg, TF, Ft ex, Rf, K  
78.63.05↔ Knimplentf an Rd u Un, Entf e Kn(teil)stz an Rd u Un  
78.63.08↔ Knimplentf an Rad und Ulna (prox / Schaft / dist): so  
78.63.99↔ Knochenimplantentfernung an Radius und Ulna, sonstige  
78.64.00↔ Knimplentf an Karpal und Metakarpalia, n.n.bez.  
78.64.01↔ KIE an Kpl u Mk: Dt, Sb, Zg/C, Pl, Ft ex, Rgf, (Bl)K  
78.64.05↔ KnInEm an Krpl u Mk, Ef e Kn(tl)stz an Krpl u Mk

78.64.08↔	Knimplentf an Karpal und Metakarp: So Osteosynthmat	79.11.29↔	Gscl Rp e st Hmfx m S in Kfx (zB d Sb, Dt, Zg/C, wst Pl)
78.64.99↔	Knimplentf an Karpal und Metakaralia, sonstige	79.11.99↔	Geschl Reposition e Humfx mit inn Knochfix, sonstige
78.65.00↔	Knochenimplantatenfernung am Femur, n.n.bez.	79.12.00↔	Geschl Rep e Fx an Rad u Ulna m inn Knochfix, n.n.bez.
78.65.01↔	KIE a Fm: Dt, id Dt, Sb, Zg/C, Pl, Wl/Knd, dy Kb, Mk, Ft ex, K	79.12.10↔	Gschl Rp e dst Rdfx m inn Knochfx d Drht o Zgg/Crcl
78.65.02↔	KIE a Fm (Schkh / prx / dst, a Sft): Mkn m Glp, Vng, TF	79.12.11↔	Gschl Rp e dst Rdfx m inn Knochfx d intrmd Drht
78.65.03↔	Knimplentf a Fem (Schafft): Marknagel mit Gelkomp	79.12.12↔	Geschl Reposition e dist Radfx m inn Knochfix d Markn
78.65.04↔	Knimplentf a Fm (prx / Schft / dst, auss Schnklh): Rngf	79.12.13↔	Gschl Rp e dist Radfrk m inn Knochfix m miminv balass Tch
78.65.05↔	Knimplentf a Fem, Entf e Kn(teil)ersatzes a Fem	79.12.19↔	Gschl Rp e dst Rdfx m S inn Knochfx (z.B. d Schraub, Pl)
78.65.08↔	Knimplentf a Fem: sonstiges Osteosynthesematerial	79.12.20↔	Geschl Rep e sonst Radfx d Draht o Zuggurtung/Cercl
78.65.99↔	Knochenimplantatenfernung am Femur, sonstige	79.12.21↔	Gschl Rp e snst Rdfx m inn Knochfx d intrmd Drht
78.66.00↔	Knochenimplantatenfernung an der Patella, n.n.bez.	79.12.22↔	Geschl Rep e sonstigen Radfx m inn Knochfix d Markn
78.66.01↔	KnImEm an d Ptl: (imd) Dt, Sb, Zg/C, Fxt ext, (Bl)K	79.12.23↔	Gschl Rp e sons Radfrk m inn Knochfix m miminv balass Tch
78.66.05↔	Knimplentf an d Ptl, Entf e Kn(teil)rstz an d Ptl	79.12.29↔	Gschl Rp e snst Rdfx m S inn Knf (zB d Sb, Pl)
78.66.08↔	Knimplentf an d Patella: sonstiges Osteosynthmat	79.12.30↔	Gschl Rp e Ulnfx m inn Knochfx d Drht o Zgg/Crcl
78.66.99↔	Knochenimplantatenfernung an der Patella, sonstige	79.12.31↔	Geschl Rep e Ulnafx m inn Knochfix d intramed Draht
78.67.00↔	Knochenimplantatenfernung an Tibia und Fibula, n.n.bez.	79.12.32↔	Geschl Reposition e Ulnafraktur m inn Knochfix d Markn
78.67.01↔	KIE an Tb u Fb: (imd) Dt, Sb, Zg/C, Ft ext, Rgf, (Bl)K	79.12.39↔	Gschl Rp e Ulnfx m S inn Knochfx (z.B. d Schraub, Pl)
78.67.05↔	Knimplentf an Tb u Fb, Entf e Kn(teil)rstz an Tb u Fb	79.12.99↔	Geschl Rep e Fx an Rad und Ulna m inn Knochfix, so
78.67.11↔	Knimplentf an d Tb: (wnkst) Pl, Wnkpl / Kndylnpl	79.13.00↔	Gschl Rp e Fx an Krpl u Mtkrp m inn Knochfx, n.n.bz.
78.67.12↔	Knimplentf an d Tib: Markn, Verrnag, Transfixnag	79.13.10↔	Gschl Rp e Fx an Krpl u Mtkrp m inn Knochfx d wnkst Pl
78.67.13↔	Knimplentf an d Tibia: dyn Kompressionsschraube	79.13.19↔	Gscl Rp e Fx an Krpl u Mk m S inn Knfx (zB d Sb, Pl, Dt)
78.67.21↔	Knochenimplentfernung an der Fibula: (winkelstab) Platte	79.13.99↔	Gschl Rp e Fx an Krpl u Mtkrp m inn Knochfx, so
78.67.22↔	Knimplentf an d Fib: Markn, Verrnag, Transfixnag	79.14.00↔	Geschl Reposition e Fingfx mit inn Knochfix, n.n.bez.
78.67.28↔	Knimplentf an Tibia und Fib: sonstiges Osteosynthmat	79.14.10↔	Geschl Rep e Fingfx m inn Knochfix d winkelstabile Pl
78.67.99↔	Knochenimplantatenfernung an Tibia und Fibula, sonst	79.14.19↔	Gschl Rp e Fngfx m S inn Knfx (zB d Sb, Pl, Dt)
78.68.00↔	Knimplentf an Tarsalia und Metatarsalia, n.n.bez.	79.14.99↔	Geschl Reposition e Fingfx mit inn Knochfix, sonstige
78.68.01↔	KIE an Trl u Mts: (imd) Dt, Sb, Zg/C, wst Pl, Ft ex, Rf, K	79.15.00↔	Geschl Reposition e Femurf x mit inn Knochfix, n.n.bez.
78.68.05↔	KnImEm an Trsl u Mtrrs, Ef e Kn(tl)rstz an Tls u Klkn	79.15.10↔	Geschl Reposition e dist Femurf x mit inn Knochfix
78.68.06↔	KIE a Trsl u Mtrrs, Ef e Kn(tl)rstz an snstTlia u Mtrrs	79.15.20↔	Geschl Reposition e sonstigen Femurf x mit inn Knochfix
78.68.08↔	Knimplentf an Tarsalia und Metatars: So Osteosynthmat	79.15.99↔	Geschl Reposition e Femurf x mit inn Knochfix, sonstige
78.68.99↔	Knimplentf an Tarsalia und Metatarsalia, sonstige	79.16.00↔	Geschl Rep e Fx an Tib u Fib m inn Knochfix, n.n.bez.
78.69.00↔	Knimplentf an and näher bez Kn, auss Gschk, n.n.bez.	79.16.10↔	Geschl Rep e prox Tibiafraktur m inn Knochfix d Markn
78.69.11↔	KIE an Pl d Hd: (id) Dt, Sb, Zg/C, (wst) Pl, Ft ex, K	79.16.11↔	Gschl Rp e prox Tibfrk m inn Knochfix m miminv balass Tch
78.69.15↔	KIE an and näh bz Kn, au Gsk, Ef e Kn(tl)rstz an Phl d Hd	79.16.29↔	Gschl Rp e dst Tbiafx m S inn Knfx (zB d Sb, Pl, Dt)
78.69.18↔	Knimplentf an Phal d Hand: sonstiges Osteosynthmat	79.16.30↔	Geschl Rep e sonst Tibiafraktur m inn Knochfix d Markn
78.69.21↔	KnImEm a B: Dt, Sb, Zg/C, Fxt ext, Rngf, (Bl)K	79.16.31↔	Gschl Rp e sons Tibfrk m inn Knochfix m miminv balass Tch
78.69.22↔	Knochenimplantatenfernung am Becken: (winkelstabile) Platte	79.16.39↔	Gschl Rp e snst Tbiafx m S inn Knfx (zB d Sb, Pl, Dt)
78.69.25↔	KnImEm an and näh bz Kn, au Gschk, Ef e Kn(tl)rstz a B	79.16.40↔	Geschl Rep e dist Fibulafx m inn Knochfix d Markn
78.69.28↔	Knimplentf a Be: sonstiges Osteosynthesematerial	79.16.49↔	Gschl Rp e dst Fblfx m S inn Knfx (zB d Sb, Pl, Dt)
78.69.31↔	KIE an Ts u Klkn: (id) Dt, Sb, Zg/C, (wst) Pl, Ft ex, Rf, K	79.16.50↔	Geschl Rep e sonstigen Fibulafx m inn Knochfix d Markn
78.69.38↔	Knimplentf an Talus und Kalcaneus: So Osteosynthmat	79.16.59↔	Gschl Rp e snst Fblfx m S inn Knfx (zB d Sb, Pl, Dt)
78.69.41↔	KIE an Phl d Fßs: (id) Dt, Sb, Zg/C, (wst) Pl, Ft ex, K	79.16.99↔	Geschl Rep e Fx an Tibia und Fib m inn Knochfix, So
78.69.45↔	KnImEm an and näh bz Kn, au Gk, Ef e Kn(tl)stz an Phl d Fs	79.17.00↔	Gschl Rp e Fx an Trsl u Mtrrs m inn Knochfx, n.n.bz.
78.69.48↔	Knimplentf an Phal d Fusses: sonstiges Osteosynthmat	79.17.10↔	Geschl Rep e Fx d Kalkan m inn Knochfix d winkst Pl
78.69.51↔	Knimplentf an and näh bz Kn: Drht, Zgg/Crcl, BlountKlm	79.17.11↔	Gschl Rp e Frk d Kalk m inn Knochfix m miminv balass Tch
78.69.52↔	KIE a n bz Kn Sb, Pl, dy Ksb, id Dt, Mn Gkp, Vg, TF, Fx ex	79.17.19↔	Gschl Rp e Fx d Klkn m so inn Knfx (zB d Sb, Pl, Dt)
78.69.53↔	Knimplentf an and näh bez Kn: Winkelplatte/Kondylenpl	79.17.29↔	Gscl Rp e Fx an st Trl u Mtrrs m in Knfx (zB d Sb, Pl, Dt)
78.69.55↔	KIE a and näh bz Kn, a Gk, Ef e Kn(tl)stz an st näh bz Kn	79.17.99↔	Gschl Rp e Fx an Trsl u Mtrrs m inn Knochfx, so
78.69.58↔	Knimplentf an and näh bez Kn: sonstiges Osteosynthmat	79.18↔	Geschl Reposition e Zehenfraktur mit inn Knochfix
78.69.61↔	Entfernung von Osteosynthesematerial an Wirbelsäule	79.19.00↔	Geschl Rep e Fx and bez Kn m inn Knochfix, n.n.bez.
78.69.65↔	KnImEm an and näh bz Kn, au Gschk, Ef e Kn(tl)stz an d Ws	79.19.10↔	Geschl Rep e Fx von Klav und Skapula m inn Knochfix
78.69.71↔	Arthroskopische Entfernung von Osteosynthesematerial	79.19.20↔	Geschl Reposition e Fx d Beckens mit inn Knochfix
78.69.99↔	Knimplentf an and näher bez Kn, auss Gschk, sonstige	79.19.30↔	Geschl Reposition e Fx d Patella mit inn Knochfix
78.90↔	Einsetz e Knochwachststimul, ohne Ang d Lokalisation	79.19.99↔	Geschl Rep e Fx and bez Kn m inn Knochfix, sonstige
78.91↔	Einsetz e Knochwachststimul an Skap, Klav, Rip u Stern	79.20↔	Off Reposition e Fx ohne Inn Knochfix, ohne Ang d Lok
78.92↔	Einsetzen eines Knochenwachstumsstimulators am Humerus	79.21.00↔	Offene Reposition e Humfx ohne Inn Knochfix, n.n.bez.
78.93↔	Eins eines Knochenwachstumsstimulators an Radius und Ulna	79.21.10↔	Offene Reposition e proximalen Humfx ohne Inn Knochfix
78.94↔	Einsetz e Knochwachststimul an Karpal und Metakaralia	79.21.11↔	Off Reposition e Humerusschafftraktur oh Inn Knochfix
78.95↔	Einsetzen eines Knochenwachstumsstimulators am Femur	79.21.12↔	Offene Reposition e dist Humfx ohne Inn Knochfix
78.96↔	Einsetzen eines Knochenwachstumsstimulators an der Patella	79.21.99↔	Offene Reposition e Humfx ohne Inn Knochfix, sonstige
78.97↔	Eins eines Knochenwachstumsstimulators an Tibia und Fibula	79.22.00↔	Off Rep e Fx an Rad und Ulna oh Inn Knochfix, n.n.bez.
78.98↔	Einsetz e Knochwachststimul an Tarsalia und Metatars	79.22.10↔	Off Reposition e dist Radiusfraktur ohne Inn Knochfix
78.99↔	Entstz e Knochwachststiml an and näh bz Kn, auss Gschk	79.22.19↔	Off Reposition e sonstigen Radfx oh Inn Knochfix
79.10↔	Geschl Reposition e Fx m inn Knochfix, ohne Ang d Lok	79.22.20↔	Off Reposition e Ulnafraktur ohne innere Knochenfixation
79.11.00↔	Geschl Reposition e Humfx mit inn Knochfix, n.n.bez.	79.22.99↔	Off Rep e Fx an Rad und Ulna oh Inn Knochfix, sonstige
79.11.10↔	Gscl Rp e prx Hmfx m in Knfx d Mrkn / Vg o Wkpl / Kdylpl	79.23↔	Off Rep e Fx an Karpal und Metakarp oh Inn Knochfix
79.11.11↔	Gschl Rp e prox Humfrk m inn Knochfix m miminv balass Tch	79.24↔	Offene Reposition e Fingfx ohne innere Knochenfixation
79.11.19↔	Gscl Rp e prx Hmfx m S in Kfx (zB d Sb, Dt, Zg/C, wst Pl)	79.25↔	Off Rep einer Femurfraktur ohne innere Knochenfixation
79.11.20↔	Gscl Rp e st Hmfx m in Knfx d Mrkn / Vg o Wkpl / Kdylpl	79.26.00↔	Off Rep e Fx an Tib und Fib oh Inn Knochfix, n.n.bez.
79.11.21↔	Gschl Rp e sons Humfrk m inn Knochfix m miminv balass Tch	79.26.10↔	Off Reposition e prox Tibiafraktur oh Inn Knochfix

79.26.11↔	Off Reposition e Tibiaschafffraktur ohne Inn Knochfix	79.37.21↔	Off Rp e Mhrfrgmfx an snst Trsl m so inn Knchfx
79.26.12↔	Off Reposition e dist Tibiafraktur ohne Inn Knochfix	79.37.30↔	Off Rep e Mehrfragmfx an Metatars m inn Knochfix
79.26.20↔	Off Reposition e proximalen Fibulafx ohne Inn Knochfix	79.37.40↔	Off Rp e einf Fx an snst Trsl u Mtrrs m inn Knchfx
79.26.21↔	Off Reposition e Fibulaschafffraktur ohne Inn Knochfix	79.37.99↔	Off Rep e Fx an Tarsal und Metatars m inn Knochfix, so
79.26.22↔	Offene Reposition e dist Fibulafx ohne Inn Knochfix	79.38↔	Off Rep einer Zehenfraktur m innerer Knochenfixation
79.26.99↔	Off Rep e Fx an Tibia und Fib oh Inn Knochfix, so	79.39.00↔	Off Rep e Fx and bez Kn m inn Knochfix, n.n.bez.
79.27.00↔	Off Rp e Fx an Trsl u Mtrrs oh Inn Knchfx, n.n.bz.	79.39.10↔	Off Rep e einf Fx von Klav und Skapula m inn Knochfix
79.27.10↔	Off Rep e Talus und Kalkaneusfraktur oh Inn Knochfix	79.39.11↔	Off Rep e Mehrfragmfx von Klav und Skap m inn Knochfix
79.27.11↔	Off Rep e einf Fx So Tarsal u Metatars oh Inn Knochfix	79.39.20↔	Offene Reposition e Fx d Acetabulums mit inn Knochfix
79.27.12↔	Off Rp e Mhrfrgmfx S Trsl u Mtrrs oh Inn Knchfx	79.39.29↔	Off Rep e Fx sonstiger Teile d Beckens m inn Knochfix
79.27.99↔	Off Rep e Fx an Tarsal u Metatars oh Inn Knochfix, so	79.39.40↔	Offene Reposition e Fx d Patella mit inn Knochfix
79.28↔	Off Rep einer Zehenfraktur ohne innere Knochenfixation	79.39.99↔	Off Rep e Fx and bez Kn m inn Knochfix, sonstige
79.29.00↔	Off Rep e Fx and bez Kn oh Inn Knochfix, n.n.bez.	79.40↔	Geschl Reposition e Epiphysdiast, ohne Ang d Lok
79.29.10↔	Off Rep e einf Fx d Klav und Skapula oh Inn Knochfix	79.41↔	Geschlossene Rep einer Epiphysendiastase des Humerus
79.29.11↔	Off Rep e Mehrfragmfx d Klav und Skap oh Inn Knochfix	79.42↔	Geschl Reposition e Epiphysdiast an Radius und Ulna
79.29.20↔	Offene Reposition e Fx d Beckens ohne Inn Knochfix	79.45↔	Geschlossene Reposition einer Epiphysendiastase des Femur
79.29.30↔	Offene Reposition e Fx d Patella ohne Inn Knochfix	79.46↔	Geschl Reposition e Epiphysdiast an Tibia und Fib
79.29.99↔	Off Rep e Fx and bez Kn oh Inn Knochfix, sonstige	79.49↔	Geschlossene Reposition e Epiphysdiast and bez Knochen
79.30↔	Offene Reposition e Fx m inn Knochfix, ohne Ang d Lok	79.50↔	Offene Reposition e Epiphysdiast, ohne Ang d Lok
79.31.00↔	Offene Reposition e Humfx mit inn Knochfix, n.n.bez.	79.51↔	Offene Reposition einer Epiphysendiastase am Humerus
79.31.10↔	Off Rp e eif prx Hfx m in Knfx d Mrkn, wks Pl o (Wnk) Pl	79.52.00↔	Off Rep e Epiphysdiast an Rad und Ulna, n.n.bez.
79.31.11↔	Off Rp e eif prx Hmfx m S inn Knfx (zB Sb, Dt)	79.52.10↔	Offene Reposition einer Epiphysendiastase am distalen Radius
79.31.12↔	Off Reposition e Mehrfragmfx d prox Hum m inn Knochfix	79.52.20↔	Off Rep e sonstigen Epiphysdiast an Rad und Ulna
79.31.20↔	Off Rep e einf Humerusschafffraktur m inn Knochfix	79.52.99↔	Off Rep e Epiphysdiast an Rad und Ulna, sonstige
79.31.30↔	Off Rp e eif dst Hmfx m in Knfx d Mrkn, wkst Pl o (Wk) Pl	79.55↔	Offene Reposition einer Epiphysendiastase am Femur
79.31.31↔	Off Rp e einf dst Hmfx m S inn Knfx (zB Sb, Dt)	79.56.00↔	Off Rep e Epiphysdiast an Tibia und Fib, n.n.bez.
79.31.90↔	Off Rep e Mehrfragmfx So Teile d Hum m inn Knochfix	79.56.10↔	Offene Reposition e Epiphysdiast an d proximalen Tibia
79.31.99↔	Offene Reposition e Humfx mit inn Knochfix, sonstige	79.56.11↔	Off Reposition e Epiphysendiastase an der distale Tibia
79.32.00↔	Off Rep e Fx an Rad und Ulna m inn Knochfix, n.n.bez.	79.56.20↔	Offene Reposition e Epiphysdiast an d proximalen Fib
79.32.10↔	Offene Reposition e dist Radiusfraktur m inn Knochfix	79.56.21↔	Off Rep einer Epiphysendiastase an der distalen Fibula
79.32.19↔	Off Reposition e sonstigen Radfx m inn Knochfix	79.56.99↔	Off Rep e Epiphysdiast an Tibia und Fib, sonstige
79.32.29↔	Off Reposition e Ulnafraktur mit innerer Knochenfixation	79.59.00↔	Off Reposition e Epiphysdiast an and bez Kn, n.n.bez.
79.32.99↔	Off Rep e Fx an Rad und Ulna m inn Knochfix, sonstige	79.59.10↔	Offene Reposition einer Epiphysendiastase an der Patella
79.33.00↔	Off Rp e Fx an Krpl u Mtkrp m inn Knchfx, n.n.bz.	79.59.99↔	Off Reposition e Epiphysdiast an and bez Kn, sonstige
79.33.10↔	Off Rp e Fx an Krpl u Mtkrp m inn Knchfx d (Blount)Klm	79.60↔	Débridement einer offenen Fraktur, ohne Angabe der Lok
79.33.19↔	Off Rep e Fx an Karpal und Metakarp m So inn Knochfix	79.61↔	Débridement einer offenen Humerusfraktur
79.33.99↔	Off Rep e Fx an Karpal und Metakarp m inn Knochfix, so	79.62↔	Débridement einer offenen Fraktur an Radius und Ulna
79.34↔	Offene Reposition e Fingfx mit innerer Knochenfixation	79.63↔	Débridement e offenen Fraktur an Karpalia u Metakarpalia
79.35.00↔	Offene Reposition e Femurfx mit inn Knochfix, n.n.bez.	79.64↔	Débridement einer offenen Fingerfraktur
79.35.10↔	Offene Reposition e Hüftkopffraktur mit inn Knochfix	79.65↔	Débridement einer offenen Femurfraktur
79.35.11↔	Off Rep e Schhfx und prox Femurfx m inn Knochfix	79.66↔	Débridement einer offenen Fraktur an Tibia und Fibula
79.35.12↔	Offene Reposition e Femurschafffraktur m inn Knochfix	79.67↔	Débridement e offenen Fraktur an Tarsalia u Metatarsalia
79.35.13↔	Offene Reposition e dist Femurfx mit inn Knochfix	79.68↔	Débridement einer offenen Zehenfraktur
79.35.99↔	Offene Reposition e Femurfx mit inn Knochfix, sonstige	79.69↔	Débr e offenen Fx and näher bez Knochen, auss Gschk
79.36.00↔	Off Rep e Fx an Tibia und Fib m inn Knochfix, n.n.bez.	79.80↔	Offene Reposition e Luxation an nicht bez Lokalisation
79.36.10↔	Off Rp e einf Fx prx Tb m inn Knchfx d (Blount)Klm o int Drht	79.81.00↔	Offene Reposition einer Luxation der Schulter, n.n.bez.
79.36.11↔	Off Rep e einf Fx d prox Tib m inn Knochfix d Schraube	79.81.10↔	Offene Reposition einer Luxation im Humeroglenoidalgelenk
79.36.12↔	Off Rep e einf Fx d prox Tibia m so inn Knochfix	79.81.20↔	Offene Reposition einer Luxation im Akromioklavikulargelenk
79.36.13↔	Off Rp e Mhrfrgmfx d prx Tb m inn Knchfx d (Blount)Klm	79.81.99↔	Offene Reposition einer Luxation der Schulter, sonstige
79.36.14↔	Off Rep e Mehrfragmfx d prox Tibia m so inn Knochfix	79.82↔	Offene Reposition einer Luxation des Ellbogens
79.36.20↔	Off Rep e einf Tibiaschafffraktur m inn Knochfix	79.83.00↔	Offene Reposition einer Luxation des Handgelenks, n.n.bez.
79.36.30↔	Off Rp e einf Fx d dst Tb m inn Knchfx d Mrkn o wnkst Pl	79.83.10↔	Off Rep einer Luxation des distales Radioulnargelenks
79.36.31↔	Off Rp e einf Fx d dstaeln Tb m inn Knchfx d so Pl	79.83.99↔	Offene Reposition einer Luxation des Handgelenks, sonst
79.36.32↔	Off Rep e einf Fx d dist Tibia m So inn Knochfix	79.84↔	Offene Reposition einer Luxation von Hand und Fingern
79.36.40↔	Off Rep e Mehrfragmfx so Teile d Tibia m inn Knochfix	79.85↔	Offene Reposition einer Luxation der Hüfte
79.36.50↔	Off Reposition e einf Fx d prox Fib m inn Knochfix	79.86.00↔	Offene Reposition einer Luxation des Knies, n.n.bez.
79.36.51↔	Off Reposition e Mehrfragmfx d prox Fib m inn Knochfix	79.86.10↔	Off Reposition e Lux d proximalen Tibiofibulargelenks
79.36.60↔	Off Rp e einf Fbbschfftrkr m inn Knchfx d Mrkn	79.86.19↔	Offene Reposition einer Luxation des Kniegelenks
79.36.61↔	Off Rep e einf Fibulaschafffraktur m so inn Knochfix	79.86.99↔	Offene Reposition einer Luxation des Knies, sonstige
79.36.62↔	Off Rp e Mhrfrgmfx d Fbbschfts m inn Knchfx d (wnkst) Pl	79.87.00↔	Off Reposition e Luxation des Sprunggelenks, n.n.bez.
79.36.63↔	Off Rp e Mhrfrgmfx d Fbbschfts m so inn Knchfx	79.87.10↔	Offene Reposition einer Luxation des oberen Sprunggelenkes
79.36.70↔	Off Rp e einf Fx d dst Fb m inn Knchfx d (Blount)Klm	79.87.20↔	Offene Reposition einer Luxation des unteren Sprunggelenkes
79.36.71↔	Off Rep e einf Fx d dist Fib m inn Knochfix d Pl	79.87.99↔	Offene Reposition einer Luxation des Sprunggelenkes, sonst
79.36.72↔	Off Rep e einf Fx d dist Fib m sonstiger inn Knochfix	79.88.00↔	Off Reposition e Luxation von Fuss u Zehen, n.n.bez.
79.36.73↔	Off Reposition e Mehrfragmfx d dist Fib m inn Knochfix	79.88.10↔	Offene Reposition einer Luxation eines Zehengelenkes
79.36.99↔	Off Rep e Fx an Tibia und Fib m inn Knochfix, sonstige	79.88.20↔	Offene Reposition e Lux e Metatarsophalangealgelenks
79.37.00↔	Off Rp e Fx an Trsl u Mtrrs m inn Knchfx, n.n.bz.	79.88.99↔	Offene Reposition einer Luxation von Fuss und Zehen, sonst
79.37.10↔	Off Rep e Fx an Kalkan und Talus m inn Knochfix d Pl	79.89.00↔	Offene Reposition e Luxation an and bez Lok, n.n.bez.
79.37.11↔	Off Rep e Fx an Kalkan und Talus m so inn Knochfix	79.89.10↔	Off Reposition e Luxation des Sternoklavikulargelenks
79.37.20↔	Off Rp e Mhrfrgmfx an snst Trsl m inn Knchfx d Pl	79.89.20↔	Offene Reposition einer Luxation der Iliosakralgelenks

79.89.30↔	Offene Reposition einer Luxation der Symphyse	80.13.20↔	Arthrot des Handgelenkes, Gelenkspülung mit Drainage
79.89.99↔	Offene Reposition e Luxation an and bez Lok, sonstige	80.13.21↔	Arthrot d Handgelenkes, Entfernung freier Gelenkkörper
79.90↔	Nicht näher bez Operation an Fx, ohne Ang d Lok	80.13.99↔	Sonstige Arthrotomie des Handgelenkes, sonstige
79.91↔	Nicht näher bezeichnete Operation an Verletzung des Humerus	80.14.00↔	Sonstige Arthrotomie von Hand und Fingern, n.n.bez.
79.92↔	Ni näh bez Operation an Verletzung von Radius und Ulna	80.14.10↔	Arthrot von Hand und Fingern, Gelenkspülung mit Drain
79.93↔	Ni näh bez Op an Verletzung von Karpal und Metakarp	80.14.99↔	Sonstige Arthrotomie von Hand und Fingern, sonstige
79.94↔	Nicht näher bez Operation an Verletzung d Fingknöchel	80.15.00↔	Sonstige Arthrotomie der Hüfte, n.n.bez.
79.95↔	Nicht näher bezeichnete Operation an Verletzung des Femur	80.15.10↔	Arthrot d Hüfte, Gelenkspülung mit Drainage
79.96.00↔	Ni näh bez Op an Verletzung von Tib und Fib, n.n.bez.	80.15.11↔	Arthrot d Hüfte, Entfernung freier Gelenkkörper
79.96.10↔	Nicht näher bezeichnete Operation an Verletzung der Tibia	80.15.12↔	Arthrot d Hüfte, Einl oder Entf e Medträg
79.96.20↔	Nicht näher bezeichnete Operation an Verletzung der Fibula	80.15.20↔	Arthrotomie der Hüfte, Gelenkspülung mit Drainage
79.96.99↔	Ni näh bez Op an Verletzung von Tibia und Fib, so	80.15.21↔	Arthrotomie der Hüfte, Entfernung freier Gelenkkörper
79.97↔	Ni näh bez Op an Verletzung von Tarsalia und Metatars	80.15.99↔	Sonstige Arthrotomie der Hüfte, sonstige
79.98↔	Nicht näher bezeichnete Operation an Verletzung der Zehnen	80.16.00↔	Sonstige Arthrotomie des Knies, n.n.bez.
79.99.00↔	Nicht näher bez Operation an e and bez Kn, n.n.bez.	80.16.10↔	Arthrot d Kniegelenkes, Gelenkspülung mit Drain
79.99.10↔	Nicht näher bezeichnete Operation an Klavikula und Skapula	80.16.11↔	Arthrot d Kniegelenkes, Entf freier Gelenkkörper
79.99.20↔	Nicht näher bezeichnete Operation an der Wirbelsäule	80.16.12↔	Arthrot d Kniegel, Einl oder Entf e Medträg
79.99.30↔	Nicht näher bezeichnete Operation an der Patella	80.16.20↔	Arthrot des Kniegelenkes, Gelenkspülung mit Drainage
79.99.40↔	Nicht näher bezeichnete Operation am Becken	80.16.21↔	S Arthrot d Knies, Arthrot d Kniegel, Entf freier Gkörp
79.99.99↔	Nicht näher bez Operation an e and bez Kn, sonstige	80.16.99↔	Sonstige Arthrotomie des Knies, sonstige
80.00↔	Arthrot zur Prothesenentfernung, ohne Ang d Lok	80.17.00↔	Sonstige Arthrotomie des Sprunggelenkes, n.n.bez.
80.01.00↔	Arthrotomie zur Prothesenentf an der Schulter, n.n.bez.	80.17.10↔	Arthrot d oberen Sprunggelenkes, Gelsp mit Drain
80.01.10↔	Arthrot zur Prothentf an d Schult, Entf e Humeruskprot	80.17.11↔	Arthrot d ob Sprunggelenkes, Entf freier Gekörp
80.01.11↔	Arthrot z Prthntf an d Schlit, Entf e TEP d Schlitrgl	80.17.12↔	Arthrot d ob Sg, Einl o Entf e Medträg
80.01.99↔	Arthrotomie zur Prothesenentfernung an der Schulter, sonst	80.17.20↔	Arthrot d oberen Sprunggelenkes, Gelsp mit Drain
80.02↔	Arthrotomie zur Prothesenentfernung am Ellbogen	80.17.21↔	Arthrot d oberen Sprunggelenkes, Entf freier Gekörp
80.03↔	Arthrotomie zur Prothesenentfernung am Handgelenk	80.17.29↔	Sonstige Arthrotomie des oberen Sprunggelenkes
80.04.00↔	Arthrot zur Prothentf an Hand und Fing, n.n.bez.	80.17.30↔	Arthrot d unteren Sprunggelenkes, Gelsp m Drain
80.04.10↔	Arthrot z Prthntf an Hnd u Fng, Entf e Daumstgldr	80.17.31↔	Arthrot d unteren Sg, Entf freier Gekörp
80.04.11↔	Arthrot z Prthntf an Hnd u Fng, Entf e snst Fnggrldr	80.17.32↔	Arthrot d unteren Sg, Einl o Entf e Medträg
80.04.99↔	Arthrot zur Prothentf an Hand und Fing, sonstige	80.17.40↔	Arthrot d unteren Sprunggelenkes, Gelsp und Drain
80.05.00↔	Arthrotomie zur Prothesenentfernung der Hüfte, n.n.bez.	80.17.41↔	Arthrot d unteren Sprunggelenkes, Entf freier Gekörp
80.05.10↔	Arthrot zur Prothentf d Hüfte, Entf e Femurkopfkappe	80.17.49↔	Sonstige Arthrotomie des unteren Sprunggelenkes
80.05.11↔	Arthrot z Prthntf d Hüft, Entf e Glnkpfnnprths	80.17.99↔	Sonstige Arthrotomie des Sprunggelenkes, sonstige
80.05.12↔	Arthrot z Prthntf d Hüft, Entf e Glpfnstüsüsch u GlschnPfn	80.18.00↔	Sonstige Arthrotomie von Fuss und Zehen, n.n.bez.
80.05.13↔	Arthrot z Prthntf d Hüft, Entf e Fmrkpr, Duokpfrth o Tp	80.18.10↔	Arthrot von Fuss und Zehen, Gelsp mit Drain
80.05.14↔	Arthrot z Prthntf d Hüft, Entf e snst Endprth d Hüft	80.18.11↔	Arthrot von Fuss und Zehen, Entf freier Gekörp
80.05.99↔	Arthrotomie zur Prothesenentfernung der Hüfte, sonstige	80.18.12↔	Arthrot von Fuss u Zehen, Einl o Entf e Medträg
80.06↔	Arthrotomie zur Prothesenentfernung am Knie	80.18.20↔	Arthrot von Fuss und Zehen, Gelenkspülung mit Drainage
80.07↔	Arthrotomie zur Prothesenentfernung am Sprunggelenk	80.18.21↔	Arthrot von Fuss und Zehen, Entf freier Gelenkkörper
80.08↔	Arthrotomie zur Prothesenentfernung an Fuss und Zehen	80.18.99↔	Sonstige Arthrotomie von Fuss und Zehen, sonstige
80.09↔	Arthrot zur Prothesenentfernung an and bez Lok	80.19.00↔	Sonstige Arthrot an and bez Lokalisation, n.n.bez.
80.10.00↔	Sonst Arthrotomie, ohne Angabe der Lokalisation, n.n.bez.	80.19.10↔	Arthrot d Sternokgel, Gelsp m Drain
80.10.10↔	Arthrot ohne Ang d Lokalisation, Gelsp mit Drain	80.19.11↔	Arthrot d Sternokgel, Entf freier Gekörp
80.10.12↔	Arthrot ohne Ang d Lok, Einl oder Entf e Medträg	80.19.12↔	Arthrot d Sternokgel, Einl o Entf e Medträg
80.10.13↔	Arthrot ohne Ang d Lok, Sonstige Gelsp mit Drain	80.19.20↔	Arthrot d Sternoklavikulargelenkes, Gelsp mit Drain
80.10.99↔	Sonst Arthrotomie, ohne Angabe der Lokalisation, sonst	80.19.21↔	Arthrot d Sternokgel, Entf freier Gekörp
80.11.00↔	Sonstige Arthrotomie der Schulter, n.n.bez.	80.19.29↔	Sonstige Arthrotomie des Sternoklavikulargelenkes
80.11.10↔	Arthrot d Humeroglgel, Gelsp mit Drain	80.19.30↔	Arthrot d Iliosakralgelenkes, Gelsp mit Drain
80.11.11↔	Arthrot d Humeroglgel, Entf freier Gekörp	80.19.31↔	Arthrot d Iliosakrgel, Entf freier Gekörp
80.11.12↔	Arthrot d Humeroglenoidalgelenkes, Gelsp mit Drain	80.19.32↔	Arthrot d Iliosakrgel, Einl oder Entf e Medträg
80.11.13↔	Arthrot d Humeroglenoidalgelenkes, Entf freier Gekörp	80.19.40↔	Arthrot d Iliosakralgelenkes, Gelenkspülung mit Drain
80.11.19↔	Sonstige Arthrotomie des Humeroglenoidalgelenkes	80.19.41↔	Arthrot d Iliosakralgelenkes, Entf freier Gelenkkörper
80.11.20↔	Arthrot d Akromioklavgel, Gelsp mit Drain	80.19.49↔	Sonstige Arthrotomie des Iliosakralgelenkes
80.11.21↔	Arthrot d Akromioklavgel, Entf freier Gekörp	80.19.52↔	Arthrot an d Symphyse, Einl oder Entf e Medträg
80.11.22↔	Arthrot des Akromioklavgel, Gelenkspülung mit Drainage	80.19.59↔	Sonstige Arthrotomie an der Symphyse
80.11.23↔	Arthrot d Akromioklavgel, Entf freier Gelenkkörper	80.19.90↔	Arthrot an and bez Lokalisation, Gelsp mit Drain
80.11.29↔	Sonstige Arthrotomie des Akromioklavikulargelenkes	80.19.91↔	Arthrot an and bez Lok, Entf freier Gekörp
80.11.99↔	Sonstige Arthrotomie der Schulter, sonstige	80.19.92↔	Arthrot an and bez Lok, Einl oder Entf e Medträg
80.12.00↔	Sonstige Arthrotomie des Ellbogens, n.n.bez.	80.19.93↔	Arthrot an and bez Lokalisation, Gelsp mit Drain
80.12.10↔	Arthrot d Ellenbogens, Gelenkspülung mit Drain	80.19.94↔	Arthrot an and bez Lokalisation, Entf freier Gekörp
80.12.11↔	Arthrot d Ellb, Entfernung freier Gelenkkörper	80.19.99↔	Sonstige Arthrot an and bez Lokalisation, sonstige
80.12.12↔	Arthrot d Ellb, Einl oder Entf e Medträg	80.20.00↔	Arthroskopie, ohne Angabe der Lokalisation, n.n.bez.
80.12.20↔	Arthrotomie des Ellenbogens, Gelenkspülung mit Drainage	80.20.10↔	Diagnostische Arthroskopie ohne Angabe der Lokalisation
80.12.21↔	Arthrot d Ellenbogens, Entfernung freier Gelenkkörper	80.20.20↔	Arthrot assist Versorgung e Fx ohne Ang d Lokalisation
80.12.99↔	Sonstige Arthrotomie des Ellbogens, sonstige	80.20.99↔	Arthroskopie, ohne Angabe der Lokalisation, sonstige
80.13.00↔	Sonstige Arthrotomie des Handgelenkes, n.n.bez.	80.21.00↔	Arthroskopie der Schulter, n.n.bez.
80.13.10↔	Arthrot d Handgelenkes, Gelenkspülung mit Drain	80.21.10↔	Diagnostische Arthroskopie der Schulter
80.13.11↔	Arthrot d Handgelenkes, Entf freier Gelenkkörper	80.21.20↔	Arthrot assist Versorgung e Fx a Humeroglenoidalgelenk
80.13.12↔	Arthrot d Handgel, Einl oder Entf e Medträg	80.21.99↔	Arthroskopie der Schulter, sonstige

80.22.00↔	Arthroskopie des Ellbogens, n.n.bez.	80.39.10↔	Perkutane (Nadel) Biopsie an and bez Lokalisation
80.22.10↔	Diagnostische Arthroskopie des Ellenbogens	80.39.20↔	Arthroskopische Gelenkbiopsie am Kiefergelenk
80.22.20↔	Arthr assist Versorgung e Fraktur a Ellenbogengelenk	80.39.21↔	Arthroskopische Gelenkbiopsie am Sternoklavikulargelenk
80.22.99↔	Arthroskopie des Ellbogens, sonstige	80.39.29↔	Sonstige Arthr Gelenkbiopsie an and bez Lokalisation
80.23.00↔	Arthroskopie des Handgelenks, n.n.bez.	80.39.30↔	Offene Gelenksbiopsie an and bezeichneter Lokalisation
80.23.10↔	Diagnostische Arthroskopie des Handgelenks	80.39.40↔	Gelenksbiopsie an der Wirbelsäule
80.23.20↔	Arthr assist Versorgung einer Fraktur im Handgelenk	80.39.99↔	Gelenksbiopsie an anderer, bezeichneter Lokalisation, sonst
80.23.99↔	Arthroskopie des Handgelenks, sonstige	80.40↔	Durchtr von Gelkaps, Lig oder Knorp, ohne Ang d Lok
80.24↔	Arthroskopie von Hand- und Finger	80.41.00↔	Durchtr von Gelkaps, Lig o Knorp an d Schult, n.n.bez.
80.25.00↔	Arthroskopie der Hüfte, n.n.bez.	80.41.10↔	Durchtr von Gelkaps, Ligament oder Knorpel a Humerogel
80.25.10↔	Diagnostische Arthroskopie der Hüfte	80.41.20↔	Durchtr von Gelkaps, Lig oder Knorp a Akromklavikgel
80.25.20↔	Arthr assist Versorgung einer Fraktur a Hüftgelenk	80.41.99↔	Durchtr von Gelkaps, Lig o Knorp an d Schult, sonstige
80.25.99↔	Arthroskopie der Hüfte, sonstige	80.42↔	Durchtr von Gelkaps, Ligament oder Knorpel a Ellb
80.26.00↔	Arthroskopie des Knies, n.n.bez.	80.43.00↔	Durchtr von Gelkap, Lig oder Knorp a Hdgel, n.n.bez.
80.26.10↔	Diagnostische Arthroskopie des Knies	80.43.10↔	Drchtr v Glkp, Lg o Knrp a Hdgl, Drchtr d Bändr d Hndwr
80.26.20↔	Arthr assist Versorgung einer Fraktur a Kniegelenk	80.43.20↔	Drchtr v Glkp, Lg o Knrp a Hdgl, Exz v Bändr d Hndwr
80.26.99↔	Arthroskopie des Knies, sonstige	80.43.90↔	Drchtr v Glkp, Lg o Knrp a Hdgl, S Op an Bändr d Hndwr
80.27.00↔	Arthroskopie des Sprunggelenks, n.n.bez.	80.43.99↔	Durchtr von Gelkap, Lig oder Knorp a Hdgel, sonstige
80.27.10↔	Diagnostische Arthroskopie des Sprunggelenkes	80.44.00↔	Durchtr v Gelkap, Lig o Knorp an Hand u Fing, n.n.bez.
80.27.20↔	Arthr assist Versorgung einer Fraktur a Sprunggelenk	80.44.10↔	Drchtr v Glkps, Lg o Knrp, Drchtr d Bändr d Mtthnd
80.27.99↔	Arthroskopie des Sprunggelenks, sonstige	80.44.11↔	Drchtr v Glkps, Lg o Knrp, Drchtr d Rtnklm fixrm
80.28↔	Arthroskopie von Fuss- und Zehen	80.44.20↔	Drchtr v Glkps, Lg o Knrp, Exz v Bändr d Mtthnd
80.29.00↔	Arthroskopie an anderer bezeichneter Lokalisation, n.n.bez.	80.44.21↔	Drchtr v Glkps, Lg o Knrp, Exz v snst Bändr d Hnd
80.29.10↔	Diagnostische Arthroskopie des Kiefergelenkes	80.44.90↔	Drchtr v Glkps, Lg o Knrp, S Op an Bändr d Mtthnd
80.29.11↔	Diagnostische Arthroskopie eines Thoraxgelenkes	80.44.91↔	Drchtr v Glkps, Lg o Knrp, S Op an snst Bändr d Hnd
80.29.12↔	Diagnostische Arthroskopie an der Wirbelsäule	80.44.99↔	Durchtr von Gelkap, Lig o Knorp an Hand und Fing, so
80.29.19↔	Diagnostische Arthr an and bezeichneter Lokalisation	80.45↔	Durchtr von Gelkaps, Ligament oder Knorpel an d Hüfte
80.29.99↔	Arthroskopie an anderer bezeichneter Lokalisation, sonst	80.46.00↔	Durchtr von Gelkaps, Lig oder Knorp a Knie, n.n.bez.
80.30↔	Gelenksbiopsie, ohne Angabe der Lokalisation	80.46.10↔	Durchtr von Gelkaps, Ligament oder Knorpel a Kniegel
80.31.00↔	Gelenksbiopsie an der Schulter, n.n.bez.	80.46.20↔	Durchtr von Gelkaps, Lig o Knorp a prox Tibiofibgel
80.31.10↔	Perkutane (Nadel-) Biopsie an der Schulter	80.46.99↔	Durchtr von Gelkaps, Lig oder Knorp a Knie, sonstige
80.31.20↔	Arthroskopische Gelenkbiopsie an der Schulter	80.47.00↔	Durchtr von Gelkaps, Lig o Knorp a Sg, n.n.bez.
80.31.30↔	Offene Gelenkbiopsie an der Schulter	80.47.10↔	Durchtr von Gelkaps, Lig o Knorp a oberen Sprunggelenk
80.31.99↔	Gelenksbiopsie an der Schulter, sonstige	80.47.20↔	Durchtr von Gelkaps, Lig o Knorp a unteren Sg
80.32.00↔	Gelenksbiopsie am Ellenbogen, n.n.bez.	80.47.99↔	Durchtr von Gelkaps, Lig o Knorp a Sg, sonstige
80.32.10↔	Perkutane (Nadel-) Biopsie am Ellenbogen	80.48.00↔	Durchtr v Gelkaps, Lig o Knorp an Fuss u Zeh, n.n.bez.
80.32.20↔	Arthroskopische Gelenkbiopsie am Ellenbogen	80.48.10↔	Durchtr von Gelkaps, Lig oder Knorp a Metatarsgel
80.32.30↔	Offene Gelenksbiopsie am Ellenbogen	80.48.20↔	Durchtr von Gelkaps, Lig oder Knorp an e Zehengelenk
80.32.99↔	Gelenksbiopsie am Ellenbogen, sonstige	80.48.99↔	Durchtr von Gelkaps, Lig o Knorp an Fuss und Zehen, so
80.33.00↔	Gelenkbiopsie am Handgelenk, n.n.bez.	80.49.00↔	Durchtr von Gelkaps, Lig o Knorp and bez Lok, n.n.bez.
80.33.10↔	Perkutane (Nadel-) Biopsie am Handgelenk	80.49.10↔	Drchtr v Glkps, Lg o Knrp a Strnklvkluarglnk
80.33.20↔	Arthroskopische Gelenkbiopsie am Handgelenk	80.49.20↔	Durchtr von Gelkaps, Ligament oder Knorpel a Iliosgel
80.33.30↔	Offene Gelenksbiopsie am Handgelenk	80.49.30↔	Durchtr von Gelkaps, Ligament oder Knorp an d Symphyse
80.33.99↔	Gelenkbiopsie am Handgelenk, sonstige	80.49.99↔	Durchtr von Gelkaps, Lig o Knorp and bez Lok, sonstige
80.34.00↔	Gelenkbiopsie an Hand und Finger, n.n.bez.	80.50↔	Exzision oder Destr e Disc intervertebralis, n.n.bez.
80.34.10↔	Perkutane (Nadel-) Biopsie an Hand und Finger	80.51.00↔	Exzision eines Discus intervertebralis, n.n.bez.
80.34.20↔	Arthroskopische Gelenkbiopsie an Hand und Finger	80.51.10↔	Exzision eines Discus intervertebralis, offen chirurgisch
80.34.30↔	Offene Gelenksbiopsie an Hand und Finger	80.51.11↔	Exzision zweier Disci intervertebrales, offen chirurgisch
80.34.99↔	Gelenkbiopsie an Hand und Finger, sonstige	80.51.12↔	Exz dreier o mehr Disci intervertebrales, offen chir
80.35.00↔	Gelenkbiopsie an der Hüfte, n.n.bez.	80.51.20↔	Exzision eines Discus intervertebralis, perkutan Endoskopie
80.35.10↔	Perkutane (Nadel-) Biopsie an der Hüfte	80.51.99↔	Exzision eines Discus intervertebralis, sonstige
80.35.20↔	Arthroskopische Gelenkbiopsie an der Hüfte	80.52↔	Intervertebrale Chemonukleolyse
80.35.30↔	Offene Gelenksbiopsie an der Hüfte	80.59.00↔	Sonstige Diskusdestruktion, n.n.bez.
80.35.99↔	Gelenkbiopsie an der Hüfte, sonstige	80.59.10↔	Sonst Diskusdestruktion, Entf eines freien Sequesters
80.36.00↔	Gelenkbiopsie am Knie, n.n.bez.	80.59.20↔	Sonstige Diskusdestruktion, Reoperation bei Rezidiv
80.36.10↔	Perkutane (Nadel-) Biopsie am Knie	80.59.21↔	Sonstige Diskdestr, Reop m Radikulolyse b Rezidiv
80.36.20↔	Arthroskopische Gelenkbiopsie am Knie	80.59.30↔	Sonst Diskusdestruktion, Dekompression mit Nucleoplastik
80.36.30↔	Gelenkbiopsie am Knie, Offene Gelenksbiopsie am Knie	80.59.40↔	S Dskdstr, Mnmlnvs Thrmmdltion d Bndscheib
80.36.99↔	Gelenkbiopsie am Knie, sonstige	80.59.50↔	S Dskdstr, Dsksrknstrktion m zllbsierten Bndscheibnrstz
80.37.00↔	Gelenkbiopsie am Sprunggelenk, n.n.bez.	80.59.99↔	Sonstige Diskusdestruktion, sonstige
80.37.10↔	Perkutane (Nadel-) Biopsie am Sprunggelenk	80.6x.00↔	Menishektomie am Knie, n.n.bez.
80.37.20↔	Arthroskopische Gelenkbiopsie am Sprunggelenk	80.6x.10↔	Menishektomie am Knie, arthroskopisch, partiell
80.37.30↔	Offene Gelenksbiopsie am Sprunggelenk	80.6x.11↔	Menishektomie am Knie, arthroskopisch, total
80.37.99↔	Gelenkbiopsie am Sprunggelenk, sonstige	80.6x.20↔	Menishektomie am Knie, offen chirurgisch, partiell
80.38.00↔	Gelenkbiopsie an Fuss und Zehen, n.n.bez.	80.6x.21↔	Menishektomie am Knie, offen chirurgisch, total
80.38.10↔	Perkutane (Nadel-) Biopsie an Fuss und Zehen	80.6x.99↔	Menishektomie am Knie, sonstige
80.38.20↔	Arthroskopische Gelenkbiopsie an Fuss und Zehen	80.70.00↔	Synovektomie, ohne Angabe der Lokalisation, n.n.bez.
80.38.30↔	Offene Gelenksbiopsie an Fuss und Zehen	80.70.10↔	Arthroskopische Synovektomie ohne Ang der Lokalisation
80.38.99↔	Gelenkbiopsie an Fuss und Zehen, sonstige	80.70.20↔	Offene Synovektomie ohne Angabe der Lokalisation
80.39.00↔	Gelenksbiopsie an anderer bez Lokalisation, n.n.bez.	80.70.99↔	Synovektomie, ohne Angabe der Lokalisation, sonstige

80.71.00↔	Synovektomie an der Schulter, n.n.bez.	80.83.99↔	Sonstige Lok Exz oder Destr e Gelläs a Hdgel, sonstige
80.71.10↔	Synovektomie am Humeroglenoidalgelenk	80.84.00↔	So Lok Exz o Destr e Gelläs an Hand und Fing, n.n.bez.
80.71.11↔	Synovektomie am Akromioklavikulargelenk	80.84.10↔	Débridement an Gelenken der Handwurzel
80.71.99↔	Synovektomie an der Schulter, sonstige	80.84.20↔	Débridement an sonstigen Gelenken der Hand und Finger
80.72.00↔	Synovektomie am Ellbogen, n.n.bez.	80.84.99↔	So Lok Exz o Destr e Gelläs an Hand und Fing, so
80.72.10↔	Arthroskopische Synovektomie am Ellbogen	80.85.00↔	Sonstige Lok Exz o Destr e Gelläs an d Hüfte, n.n.bez.
80.72.20↔	Offene Synovektomie am Ellbogen	80.85.10↔	Arthr lokale Exz oder Destr e Gelenksläsion an d Hüfte
80.72.99↔	Synovektomie am Ellbogen, sonstige	80.85.11↔	Débridement am Hüftgelenk
80.73.00↔	Synovektomie am Handgelenk, n.n.bez.	80.85.12↔	Zystenexstirpation am Hüftgelenk
80.73.10↔	Arthroskopische Synovektomie am Handgelenk	80.85.99↔	Sonstige Lok Exz o Destr e Gelläs an d Hüfte, sonstige
80.73.20↔	Offene Synovektomie am Handgelenk	80.86.00↔	Sonstige Lok Exz oder Destr e Gelläs a Knie, n.n.bez.
80.73.99↔	Synovektomie am Handgelenk, sonstige	80.86.10↔	Arthr lokale Exzision oder Destruktion a Kniegelenk
80.74.00↔	Synovektomie an Hand und Finger, n.n.bez.	80.86.11↔	Débridement am Kniegelenk
80.74.10↔	Synovektomie an Hand und Finger	80.86.12↔	Zystenexstirpation am Kniegelenk
80.74.11↔	Synovekt an Sehn und Sehnscheiden von Hand und Fing	80.86.13↔	Exzision eines Meniskusganglions am Kniegelenk
80.74.99↔	Synovektomie an Hand und Finger, sonstige	80.86.99↔	Sonstige Lok Exz oder Destr e Gelläs a Knie, sonstige
80.75.00↔	Synovektomie an der Hüfte, n.n.bez.	80.87.00↔	Sonstige Lok Exz o Destr e Gelläs a Sg, n.n.bez.
80.75.10↔	Arthroskopische Synovektomie an der Hüfte	80.87.10↔	Arthr Lok Exz o Destr e Gelläs a oberen Sprunggelenk
80.75.20↔	Offene Synovektomie an der Hüfte	80.87.11↔	Débridement am oberen Sprunggelenk
80.75.99↔	Synovektomie an der Hüfte, sonstige	80.87.12↔	Zystenexstirpation am oberen Sprunggelenk
80.76.00↔	Synovektomie am Knie, n.n.bez.	80.87.19↔	Sonstige Lok Exz o Destr e Gelläs a ob Sprunggelenk
80.76.10↔	Arthroskopische Synovektomie am Kniegelenk	80.87.20↔	Arthr Lok Exz o Destr e Gelläs a unteren Sprunggelenk
80.76.11↔	Arthr Synovektomie a proximalen Tibiofibulargelenk	80.87.21↔	Débridement am unteren Sprunggelenk
80.76.20↔	Offene Synovektomie am Kniegelenk	80.87.22↔	Zystenexstirpation am unteren Sprunggelenk
80.76.21↔	Offene Synovektomie am proximalen Tibiofibulargelenk	80.87.29↔	Sonstige Lok Exz o Destr e Gelläs a unteren Sg
80.76.99↔	Synovektomie am Knie, sonstige	80.87.99↔	Sonstige Lok Exz o Destr e Gelläs a Sg, sonstige
80.77.00↔	Synovektomie am Sprunggelenk, n.n.bez.	80.88.00↔	So Lok Exz o Destr e Gelläs an Fuss u Zehen, n.n.bez.
80.77.10↔	Arthroskopische Synovektomie am oberen Sprunggelenk	80.88.10↔	Arthr lokale Exz oder Destr e Gelläs an Fuss und Zehen
80.77.11↔	Arthroskopische Synovektomie am unteren Sprunggelenk	80.88.20↔	Débridement am Metatarsophalangealgelenk
80.77.20↔	Offene Synovektomie am oberen Sprunggelenk	80.88.21↔	Zystenexstirpation am Metatarsophalangealgelenk
80.77.21↔	Offene Synovektomie am unteren Sprunggelenk	80.88.29↔	Sonstige Lok Exz oder Destr a Metatarsgel
80.77.99↔	Synovektomie am Sprunggelenk, sonstige	80.88.30↔	Débridement an Zehengelenken
80.78.00↔	Synovektomie an Fuss und Zehen, n.n.bez.	80.88.40↔	Débridement an sonstigen Fussgelenken
80.78.10↔	Arthroskopische Synovektomie am Tarsometatarsalgelenk	80.88.50↔	Zystenexstirpation an sonstigen Gel von Fuss und Zehen
80.78.11↔	Arthr Synovektomie a Metatarsophalangealgelenk	80.88.59↔	So Lok Exz o Destr an sonstigen Gel von Fuss und Zehen
80.78.19↔	Sonstige arthroskopische Synovektomie an Fuss und Zehen	80.88.99↔	So Lok Exz o Destr e Gelläs an Fuss und Zehen, so
80.78.20↔	Offene Synovektomie am Tarsometatarsalgelenk	80.89.00↔	So Lok Exz o Destr e Gelläs an and bez Lok, n.n.bez.
80.78.21↔	Offene Synovektomie am Metatarsophalangealgelenk	80.89.10↔	Arthr Lok Exz o Destr e Gelläs a Sternokligel
80.78.29↔	Sonstige offene Synovektomie an Fuss und Zehen	80.89.11↔	Débridement am Sternoklavikulargelenk
80.78.99↔	Synovektomie an Fuss und Zehen, sonstige	80.89.12↔	Zystenexstirpation am Sternoklavikulargelenk
80.79.00↔	Synovektomie an and näher bez Lokalisationen, n.n.bez.	80.89.19↔	Sonstige Lok Exz oder Destr a Sternoklavikulargelenk
80.79.10↔	Arthroskopische Synovektomie am Sternoklavikulargelenk	80.89.20↔	Arthr lokale Exz oder Destr e Gelläs a Iliosgel
80.79.11↔	Arthroskopische Synovektomie am Iliosakralgelenk	80.89.21↔	Débridement am Iliosakralgelenk
80.79.19↔	Arthr Synovektomie an and näher bez Lokalisationen	80.89.22↔	Zystenexstirpation am Iliosakralgelenk
80.79.20↔	Offene Synovektomie am Sternoklavikulargelenk	80.89.29↔	Sonstige lokale Exzision oder Destr a Iliosakralgelenk
80.79.21↔	Offene Synovektomie am Iliosakralgelenk	80.89.30↔	Débridement an der Symphyse
80.79.22↔	Offene Synovektomie an der Symphyse	80.89.31↔	Zystenexstirpation an der Symphyse
80.79.29↔	Offene Synovektomie an and näher bez Lokalisationen	80.89.39↔	Sonstige lokale Exzision oder Destr an d Symphyse
80.79.99↔	Synovektomie an and näher bez Lokalisationen, sonstige	80.89.40↔	Arthr Lok Exz oder Destr e Gelläs an and bez Lok
80.80.00↔	Sonstige lokale Exz oder Destr e Gelläs, n.n.bez.,	80.89.41↔	Débr einer Gelenksläsion an and bez Lokalisation
80.80.10↔	Sonstige lokale Exz oder Destr e Gelenksläsion, arthr	80.89.42↔	Zystenexstirpation an Gelenken and bez Lokalisation
80.80.11↔	Sonstige lokale Exz oder Destr e Gelenksläsion, Débr	80.89.99↔	So Lok Exz o Destr e Gelläs an and bez Lok, so
80.80.99↔	Sonstige lokale Exz oder Destr e Gelläs, sonstige	80.90.00↔	Sonstige Exzision an einem Gelenk, n.n.bez.
80.81.00↔	So Lok Exz o Destr e Gelläs an d Schult, n.n.bez.	80.90.10↔	Arthroskopische Exzision an einem Gelenk
80.81.10↔	Débridement am Humeroglenoidalgelenk	80.90.99↔	Sonstige Exzision an einem Gelenk, sonstige
80.81.11↔	Zystenexstirpation am Humeroglenoidalgelenk	80.91.00↔	Sonstige Exzision an der Schulter, n.n.bez.
80.81.19↔	Sonstige lokale Exz oder Destr a Humeroglenoidalgelenk	80.91.10↔	Arthroskopische Exzision am Humeroglenoidalgelenk
80.81.20↔	Débridement am Akromioklavikulargelenk	80.91.11↔	Sonstige Exzision am Humeroglenoidalgelenk
80.81.21↔	Zystenexstirpation am Akromioklavikulargelenk	80.91.20↔	Arthroskopische Exzision am Akromioklavikulargelenk
80.81.29↔	Sonstige lokale Exzision oder Destr a Akromioklavikgel	80.91.21↔	Sonstige Exzision am Akromioklavikulargelenk
80.81.99↔	So Lok Exz o Destr e Gelläs an d Schult, So	80.91.30↔	Entnahme eines Knorpeltransplantates an der Schulter
80.82.00↔	Sonstige Lok Exz oder Destr e Gelläs a Ellb, n.n.bez.	80.91.99↔	Sonstige Exzision an der Schulter, sonstige
80.82.10↔	Arthr lokale Exz oder Destr e Gelenksläsion a Ellb	80.92.00↔	Sonstige Exzision am Ellbogen, n.n.bez.
80.82.11↔	Débridement am Ellenbogengelenk	80.92.10↔	Arthroskopische Exzision am Ellbogen
80.82.12↔	Zystenexstirpation am Ellbogengelenk	80.92.11↔	Entnahme eines Knorpeltransplantates am Ellbogengelenk
80.82.99↔	Sonstige Lok Exz oder Destr e Gelläs a Ellb, sonstige	80.92.99↔	Sonstige Exzision am Ellbogen, sonstige
80.83.00↔	Sonstige Lok Exz oder Destr e Gelläs a Hdgel, n.n.bez.	80.93.00↔	Sonstige Exzision am Handgelenk, n.n.bez.
80.83.10↔	Arthr lokale Exz oder Destr e Gelläs a Handgelenk	80.93.10↔	Arthroskopische Exzision am Handgelenk
80.83.11↔	Débridement am Handgelenk	80.93.11↔	Entnahme eines Knorpeltransplantates am Handgelenk
80.83.12↔	Zystenexstirpation am Handgelenk	80.93.12↔	Resektion des Discus triangularis am Handgelenk

80.93.99↔	Sonstige Exzision am Handgelenk, sonstige	81.31↔	Reoperation einer Spondylodese an Atlas-Axis
80.94↔	Sonstige Exzision an Hand- und Fingergelenk	81.32↔	Reop e sonst zervikalen Spondylodes m ventralem Zugang
80.95.00↔	Sonstige Exzision am Hüftgelenk, n.n.bez.	81.33↔	Reop e sonstigen zervikalen Spondylodese m dors Zugang
80.95.10↔	Arthroskopische Exzision am Hüftgelenk	81.34↔	Reop e dors u dorsolumb Spondylodes, ventraler Zugang
80.95.11↔	Entnahme eines Knorpeltransplantates am Hüftgelenk	81.35↔	Reop e dors und dorsolumb Spondylodese, dors Zugang
80.95.99↔	Sonstige Exzision am Hüftgelenk, sonstige	81.36↔	Reop e lumb u lumbosakr Spondylodes, ventraler Zugang
80.96.00↔	Sonstige Exzision am Knie, n.n.bez.	81.37↔	Reop e lumb u lmskr Spndylods, intrtrnsvrs Zg
80.96.10↔	Arthroskopische Exzision am Kniegelenk	81.38↔	Reop e lumb und lumbosakr Spondylodese, dors Zugang
80.96.20↔	Entnahme e Knorpeltransplantates a Kniegelenk, arthr	81.39↔	Reoperation einer Spondylodese, n.a.klass.
80.96.21↔	Entn e Knorpeltransplantates a Kniegelenk, offen chir	81.40.00↔	Rekonstruktion am Hüftgelenk, n.n.bez.
80.96.99↔	Sonstige Exzision am Knie, sonstige	81.40.10↔	Refixation e osteochondralen Fragm a Hüftgelenk, arthr
80.97.00↔	Sonstige Exzision am Sprunggelenk, n.n.bez.	81.40.11↔	Refixation e osteoch Fragm a Hüftgel, offen chir
80.97.10↔	Arthroskopische Exzision am oberen Sprunggelenk	81.40.12↔	Subchondrale Spongiosaplastik a Hüftgelenk, arthr
80.97.11↔	Sonstige Exzision am oberen Sprunggelenk	81.40.13↔	Subchondrale Spongiosaplastik a Hüftgelenk, offen chir
80.97.20↔	Arthroskopische Exzision am unteren Sprunggelenk	81.40.14↔	Knrpplx u Implnt v ivt hrg Gwklt a Hüftgl, arthr
80.97.21↔	Sonstige Exzision am unteren Sprunggelenk	81.40.15↔	Knrpplx u Implnt v ivt hrg Gwklt a Hüftgl, ofn chr
80.97.30↔	Entnahme eines Knorpeltransplantates am Sprunggelenk	81.40.16↔	Knorpelglättung am Hüftgelenk, arthroskopisch
80.97.99↔	Sonstige Exzision am Sprunggelenk, sonstige	81.40.17↔	Knorpelglättung am Hüftgelenk, offen chirurgisch
80.98.00↔	Sonstige Exzision an Fuss- und Zehengelenk, n.n.bez.	81.40.18↔	Subchondrale Knocheneröffnung a Hüftgelenk, arthr
80.98.10↔	Arthroskopische Exzision an Fuss- und Zehengelenken	81.40.19↔	Subchondrale Knocheneröffnung a Hüftgelenk, offen chir
80.98.11↔	Sonstige Exzision am Metatarsophalangealgelenk	81.40.20↔	Subch Knocheröff a Hüftgel m Einbr e azell Impl, arthr
80.98.12↔	Sonstige Exzision an sonstigen Fussgelenken	81.40.30↔	Arthropl a Hüftgel m Osteot d Beckens, sonstige Osteot
80.98.13↔	Sonstige Exzision an Zehengelenken	81.40.31↔	Arthrpl a Hüftgl m Osteot d Bckns, Trplsteotmie
80.98.99↔	Sonstige Exzision an Fuss- und Zehengelenk, sonstige	81.40.32↔	Pfannendachplastik am Hüftgelenk
80.99.00↔	Sonstige Exz an e Gel an and bez Lok, n.n.bez.	81.40.33↔	Girdlestone-Resektion am Hüftgelenk, primär
80.99.10↔	Arthroskopische Exzision am Sternoklavikulargelenk	81.40.99↔	Rekonstruktion am Hüftgelenk, sonstige
80.99.11↔	Sonstige Exzision am Sternoklavikulargelenk	81.42↔	Five in one Rekonstruktion am Kniegelenk
80.99.20↔	Arthroskopische Exzision am Iliosakralgelenk	81.43↔	Rekonstruktion am Kniegelenk nach unhappy triad
80.99.21↔	Sonstige Exzision am Iliosakralgelenk	81.44.00↔	Stabilisierung der Patella, n.n.bez.
80.99.30↔	Arthroskopische Exzision an der Symphyse	81.44.10↔	Stabilisierung der Patella, Retinakulumspaltung, lateral
80.99.31↔	Sonstige Exzision an der Symphyse	81.44.11↔	Stb d Ptl, Rtnklmsplntg, ltrl m Züglngsprtion
80.99.90↔	Arthr Exzision an einem Gelenk an and bez Lokalisation	81.44.12↔	Stab d Patel, Verlagerung d Patellarsehnenansatzes
80.99.91↔	Entn e Knorpeltx an e Gel an and bez Lokalisation	81.44.13↔	Stb d Ptl, Vrlg d Ptlrshnnstz m Knchnsn
80.99.99↔	Sonstige Exz an e Gel an and bez Lok, sonstige	81.44.99↔	Stabilisierung der Patella, sonstige
81.00↔	Spondylodese, n.n.bez.	81.45.00↔	Sonstige Rekonstruktion an den Kreuzbändern, n.n.bez.
81.01↔	Spondylodese an Atlas-Axis	81.45.19↔	Sonstige Rekonstruktion an den Kreuzbändern, arthr
81.02↔	Sonstige zervikale Spondylodese mit ventralem Zugang	81.45.20↔	Reko d vorderen Kreuzb m aut Patsehne, offen chir
81.03↔	Sonstige zervikale Spondylodese mit dorsalem Zugang	81.45.21↔	Reko d hint Kreuzb m aut Patsehne, offen chir
81.04↔	Dorsale und dorsolumbale Spondylodese, ventraler Zugang	81.45.29↔	Sonstige Rekonstruktion an D Kreuzbändern, offen chir
81.05↔	Dorsale und dorsolumbale Spondylodese, dorsaler Zugang	81.45.99↔	Sonstige Rekonstruktion an den Kreuzbändern, sonstige
81.06↔	Lumbale und lumbosakrale Spondylodese, ventraler Zugang	81.46↔	Sonstige Rekonstruktion am Kollateralband
81.07↔	Lumbale und lumbosakrale Spondylod, intratransverser Zugang	81.47.00↔	Sonstige Rekonstruktion am Kniegelenk, n.n.bez.
81.08↔	Lumbale und lumbosakrale Spondylodese, dorsaler Zugang	81.47.10↔	Refixation e osteochondralen Fragmentes a Kniegelenk
81.11↔	Arthrodes am Sprunggelenk	81.47.11↔	Refixation e osteochondralen Fragm a Kniegelenk, arthr
81.12.00↔	Arthrodes Double, n.n.bez.	81.47.12↔	Subchondrale Spongiosaplastik am Kniegelenk
81.12.10↔	Arthrodes oberes Sprunggelenk mit unterem Sprunggelenk	81.47.13↔	Subchondrale Spongiosaplastik a Kniegelenk, arthr
81.12.11↔	Arthrod Ob Sg m unterem Sg und Chopartgelenk	81.47.14↔	Meniskusrefixation
81.12.12↔	Arthrod unteres Sprunggelenk, 2 Sprunggelenkskammern	81.47.15↔	Meniskusrefixation, arthroskopisch
81.12.13↔	Arthrod unteres Sprunggelenk, 3 Sprunggelenkskammern	81.47.16↔	Meiniskustransplantation
81.12.99↔	Arthrodes Double, sonstige	81.47.17↔	Knorpeltx u Implant von vitro herg Gewkult a Kniegel
81.13↔	Subtalare Arthrodes	81.47.18↔	Knrpplx u Implnt v ivt hrg Gwklt a Kniegl, arthr
81.14↔	Mediotarsale Arthrodes	81.47.19↔	Knöcherne Refixation eines Kreuzbandes, offen chir
81.15↔	Tarsometatarsale Arthrodes	81.47.20↔	Knöcherne Refixation eines Kreuzbandes, arthroskopisch
81.16↔	Metatarsophalangeale Arthrodes	81.47.21↔	Knorpelglättung am Kniegelenk
81.17↔	Sonstige Arthrodes am Fuss	81.47.22↔	Knorpelglättung am Kniegelenk, arthroskopisch
81.18↔	Arthrorise am subtalaren Gelenk	81.47.23↔	Subchondrale Knocheneröffnung am Kniegelenk
81.20↔	Arthrodes an nicht bezeichneten Gelenken	81.47.24↔	Subchondrale Knocheneröffnung a Kniegelenk, arthr
81.21↔	Hüft-Arthrodes	81.47.25↔	Subch Knocheröff a Kniegel m Einbr e azell Impl, arthr
81.22↔	Knie-Arthrodes	81.47.26↔	Implnt e ptiendndvduelln mtllschn Knrpirstz a Kniegl
81.23↔	Schulter-Arthrodes	81.47.27↔	Resektionsarthroplastik am Kniegelenk
81.24↔	Ellbogen-Arthrodes	81.47.30↔	Sonstige Refixation und Naht a Kapselbapp d Kniegel
81.25↔	Arthrodes am Radiokarpalgelenk	81.47.31↔	Sonstige Bandplastik am Kniegelenk, offen chirurgisch
81.26↔	Arthrodes am Karpometakarpalgelenk	81.47.40↔	Sonstige Reko a Kniegel, Patel und ihr Halteapp
81.27↔	Arthrodes am Metakarpophalangealgelenk	81.47.90↔	Sonstige Rekonstruktion am Kniegelenk, arthroskopisch
81.28↔	Interphalangeal-Arthrodes	81.47.99↔	Sonstige Rekonstruktion am Kniegelenk, sonstige
81.29.00↔	Arthrodes an anderen näher bezeichneten Gelenken, n.n.bez.	81.49.00↔	Sonstige Rekonstruktion am Sprunggelenk, n.n.bez.
81.29.10↔	Arthrodes am Iliosakralgelenk	81.49.10↔	Refixation e osteoch Fragm, Ob Sprunggelenk, arthr
81.29.20↔	Arthrodes an der Symphyse	81.49.11↔	Ref e osteoch Fragm, Ob Sprunggelenk, offen chir
81.29.99↔	Arthrodes an anderen näher bezeichneten Gelenken, sonst	81.49.12↔	Ref e osteoch Fragm, Unteres Sprunggelenk, arthr
81.30↔	Reoperation einer Spondylodese, n.n.bez.	81.49.13↔	Ref e osteoch Fragm, Unteres Sprunggelenk, offen chir



81.49.14↔	Subchondrale Spongiosaplastik, Ob Sprunggelenk, arthr	81.63.12↔	Spondylodese von 4 - 6 Wirbeln, ventral, interkorporell
81.49.15↔	Subchondrale Spongiosaplastik, Ob Sg, offen chir	81.63.13↔	Spondylodese von 4 - 6 Wirbeln, dorsal, dynamisch
81.49.16↔	Subchondrale Spongiosaplastik, Unteres Sg, arthr	81.63.20↔	Spondylodese von 7 - 8 Wirbeln, dorsal
81.49.17↔	Subchondrale Spongiosaplastik, Unteres Sg, offen chir	81.63.21↔	Spondylodes v 7 8 Wirb, dors u vent komb, interkorp
81.49.18↔	Knorpeltx u Implant v ivit herg Gewkult, Ob Sg, arthr	81.63.22↔	Spondylodese von 7 - 8 Wirbeln, ventral, interkorporell
81.49.19↔	Knorpeltx u Implnt v ivt hrg Gwklt, Ob Sg, offn chr	81.63.23↔	Spondylodese von 7 - 8 Wirbeln, dorsal, dynamisch
81.49.20↔	Knorpeltx u Implant v ivit herg Gewkult, Unt Sg, arthr	81.63.99↔	Spondylodese o Reop e Spondylodese von 48 Wirbeln, so
81.49.21↔	Knorpeltx u Implnt v ivt hrg Gwklt, Unt Sg, offn chr	81.64.00↔	Spndylods o Reop e Spndylods v 9 o mhr Wrb, n.n.bez.
81.49.22↔	Knorpelglättung, Oberes Sprunggelenk, arthroskopisch	81.64.10↔	Spondylodese von 9 oder mehr Wirbeln, dorsal
81.49.23↔	Knorpelglättung, Oberes Sprunggelenk, offen chirurgisch	81.64.11↔	Spndylods v 9 o mhr Wrb, drs u vnt kmb, intrkrprl
81.49.24↔	Knorpelglättung, Unteres Sprunggelenk, arthroskopisch	81.64.99↔	Spondylodes o Reop e Spondylodes v 9 o mehr Wirb, so
81.49.25↔	Knorpelglättung, Unteres Sprunggelenk, offen chir	81.65.00↔	Vertebroplastik, n.n.bez.
81.49.26↔	Subchondrale Knocheröff, Oberes Sprunggelenk, arthr	81.65.10↔	Vertebroplastik, 1 Wirbelkörper
81.49.27↔	Subchondrale Knocheröff, Ob Sprunggelenk, offen chir	81.65.11↔	Vertebroplastik, 2 Wirbelkörper
81.49.28↔	Subchondrale Knocheröff, Unteres Sprunggelenk, arthr	81.65.12↔	Vertebroplastik, 3 Wirbelkörper
81.49.29↔	Subchondrale Knocheröff, Unteres Sg, offen chir	81.65.13↔	Vertebroplastik, 4 und mehr Wirbelkörper
81.49.30↔	Subch Knocheröff m Einbr e azell Impl, Ob Sg, arthr	81.65.99↔	Vertebroplastik, sonstige
81.49.31↔	Subch Knocheröff m Einbr e azell Impl, Unt Sg, arthr	81.66.00↔	Kyphoplastik, n.n.bez.
81.49.32↔	Resektionsarthroplastik am Sprunggelenk	81.66.10↔	Kyphoplastik, 1 Wirbelkörper
81.49.33↔	Refixation und Plast a Kapselbapp d ob Sprunggelenkes	81.66.11↔	Kyphoplastik, 2 Wirbelkörper
81.49.99↔	Sonstige Rekonstruktion am Sprunggelenk, sonstige	81.66.12↔	Kyphoplastik, 3 Wirbelkörper
81.51.00↔	Totalendoprothese des Hüftgelenks, n.n.bez.	81.66.13↔	Kyphoplastik, 4 und mehr Wirbelkörper
81.51.10↔	Totalendoprothese des Hüftgelenks, Sonderprothese	81.66.99↔	Kyphoplastik, sonstige
81.51.99↔	Totalendoprothese des Hüftgelenks, sonstige	81.71.00↔	Arthropl m Implant a Metakarpophal und lpg, n.n.bez.
81.52.00↔	Partielle Hüftarthroplastik, n.n.bez.	81.71.10↔	Inplantation einer sonstigen Fingergelenkendoprothese
81.52.10↔	Partielle Hüftarthpl, Femurkprot und Duokopproth	81.71.99↔	Arthpastk m Impl a Metakarpophal- u Interphalangelek, so
81.52.11↔	Part Hüftarthpl, Gelfpfnstüsch und GelschnPflanze	81.72↔	Arthropl ohne Implant a Metakarpophalangeal und lpg
81.52.99↔	Partielle Hüftarthroplastik, sonstige	81.73↔	Totaler Handgelenkersatz
81.53.00↔	Revision einer Hüftendoprothese, n.n.bez.	81.74.00↔	Arthropl m Implant a Karpok oder Karpomgel, n.n.bez.
81.53.10↔	Revision einer Hüftendoprothese, ohne Wechsel	81.74.10↔	Implantation einer Daumensattelgelenkendoprothese
81.53.11↔	Rv e Obrflrsprt a Hüftgl u Neuimpl e Hüftndprth	81.74.99↔	Arthropl m Implant a Karpok oder Karpomgel, sonstige
81.53.12↔	Revision e Duokopproth und Neuimpl e Hüftendoproth	81.75↔	Arthropl ohne Implant a Karpok oder Kmkng
81.53.13↔	Rev e sonst Hüftendoproth und Neuimpl e Hüftendoproth	81.79↔	Sonstige Rekonstruktion an Hand, Fingern und Handgelenk
81.53.99↔	Revision einer Hüftendoprothese, sonstige	81.80↔	Totalprothese des Schultergelenks
81.54.00↔	Totalendoprothese des Kniegelenks, n.n.bez.	81.81↔	Partielle Prothese des Schultergelenks
81.54.10↔	Unikondyläre Schlittenprothese des Kniegelenkes	81.82.00↔	Plast Reko b rez Schulterluxation, n.n.bez.
81.54.11↔	Bikondyläre Oberflächenersatzprothese des Kniegelenkes	81.82.10↔	Plst Rk b rz Schlx, Rf d Lbrm glnoidl, arthr
81.54.12↔	Scharnierendoprothese des Kniegelenkes	81.82.11↔	Plst Rk b rz Schlx, Kpslrf m Fx a Glnoid, arthr
81.54.13↔	Patellaersatz des Kniegelenkes	81.82.19↔	Plast Reko b rez Schulterluxation, sonstige, arthr
81.54.14↔	Sonderprothese des Kniegelenkes	81.82.20↔	Plast Reko b rez Schullux, Ref d Limbus, offen chir
81.54.99↔	Totalendoprothese des Kniegelenks, sonstige	81.82.21↔	Plst Rk b rz Schlx, Vrd u hnt Pfnnrndplstik
81.55.00↔	Revision einer Knieprothese, n.n.bez.	81.82.22↔	Plast Reko b rez Schullux, Vord u hint Kapselplastik
81.55.10↔	Revision einer Knieprothese, ohne Wechsel	81.82.29↔	Plast Reko b rez Schullux, sonstige, offen chir
81.55.11↔	Revision e Knieprothese und Wechsel e Patellaersatzes	81.82.99↔	Plast Reko b rez Schulterluxation, sonstige
81.55.12↔	Revision e Knieproth und Neuimpl e Knieendoprothese	81.83.00↔	Sonstiger Eingriff am Schultergelenk, n.n.bez.
81.55.99↔	Revision einer Knieprothese, sonstige	81.83.10↔	Refixation e osteochondralen Fragm, Humerogel, arthr
81.56↔	Totalprothese des oberen Sprunggelenks	81.83.11↔	Refixation e osteoch Fragm, Humerogel, offen chir
81.57.00↔	Gelenkersatz an Fuss und Zehen, n.n.bez.	81.83.12↔	Refixation e osteoch Fragm, Akromklavikgel, arthr
81.57.10↔	Gelenkersatz an Fuss und Zehen, Fußwurzelendoprothese	81.83.13↔	Refixation e osteoch Fragm, Akromklavikgel, offen chir
81.57.11↔	Gelenkersatz an Fuss und Zehen, Vorfuß- o Zehenendoproth	81.83.14↔	Subchondrale Spongiosaplastik, Humerogel, arthr
81.57.99↔	Gelenkersatz an Fuss und Zehen, sonstige	81.83.15↔	Subchondrale Spongiosaplastik, Humerogel, offen chir
81.59.00↔	Revision des Gelenkersatzes der unteren Extremitäten, nnbez	81.83.16↔	Subchondrale Spongiosaplastik, Akromklavikgel, arthr
81.59.10↔	Revision d Gellers d unteren Extremit, ohne Wechsel	81.83.17↔	Subchondrale Spongplast, Akromklavikgel, offen chir
81.59.11↔	Revision und Wechsel einer Sprunggelenkendoprothese	81.83.18↔	Knorpeltx u Implnt v ivt hrg Gwklt, Hmrgl, arthr
81.59.12↔	Revision und Wechsel einer Fußwurzelendoprothese	81.83.19↔	Knorpeltx u Implnt v ivt hrg Gwklt, Hmrgl, offn chr
81.59.13↔	Revision und Wechsel e Vorfussoder Zehenendoprothese	81.83.20↔	Knorpeltx u Implnt v ivt hrg Gwklt, Akrmklvkgel, arthr
81.59.99↔	Revision des Gelenkersatzes der unteren Extremitäten, sonst	81.83.21↔	Knorpeltx u Implnt v ivt hrg Gwklt, Akrmklvkgel, offn chr
81.62.00↔	Spondylodes o Reop e Spondylodes v 23 Wirb, n.n.bez.	81.83.22↔	Knorpelglättung, Humeroglenoidalgelenk, arthroskopisch
81.62.10↔	Spondylodese von 2 Wirbeln, dorsal	81.83.23↔	Knorpelglättung, Humeroglenoidalgelenk, offen chir
81.62.11↔	Spondylodes v 2 Wirbeln, dors u vent komb, interkorp	81.83.24↔	Knorpelglättung, Akromklavikgel, arthroskopisch
81.62.12↔	Spondylodese von 2 Wirbeln, ventral, interkorporell	81.83.25↔	Knorpelglättung, Akromklavikgel, offen chirurgisch
81.62.13↔	Spondylodese von 2 Wirbeln, dorsal, dynamisch	81.83.26↔	Subchondrale Knocheneröffnung, Humerogel, arthr
81.62.20↔	Spondylodese von 3 Wirbeln, dorsal	81.83.27↔	Subchondrale Knocheneröffnung, Humerogel, offen chir
81.62.21↔	Spondylodes v 3 Wirbeln, dors u vent komb, interkorp	81.83.28↔	Subchondrale Knocheneröffnung, Akromklavikgel, arthr
81.62.22↔	Spondylodese von 3 Wirbeln, ventral, interkorporell	81.83.29↔	Subchondrale Knocheröff, Akromklavikgel, offen chir
81.62.23↔	Spondylodese von 3 Wirbeln, dorsal, dynamisch	81.83.30↔	Sbch Knchröff m Enbr e azll Impl, Hmrgl, arthr
81.62.99↔	Spondylodese o Reop e Spondylodese von 23 Wirbeln, so	81.83.31↔	Sbch Knchröff m Enbr e azll Impl, Akrmklvkgel, arthr
81.63.00↔	Spondylodes o Reop e Spondylodes v 48 Wirb, n.n.bez.	81.83.32↔	Refixation des Labrum glenoidale, arthroskopisch
81.63.10↔	Spondylodese von 4 - 6 Wirbeln, dorsal	81.83.33↔	Erweiterung des subakromialen Raumes, arthroskopisch
81.63.11↔	Spondylodes v 4 6 Wirb, dors u vent komb, interkorp	81.83.34↔	Kapselraffung mit Fixation am Glenoid, arthroskopisch



81.83.39↔	Ref und Plast a Kapselbapp d Schultergel, so, arthr	81.96.28↔	Sonstige Reko an Gel, Hdgel, Knorpelgl, offen chir
81.83.40↔	Resektionsarthroplastik am Schultergelenk	81.96.29↔	Sonst Rekonstruktion an Gelenken, Handgelenk, sonst
81.83.41↔	Refixation des Limbus, offen chirurgisch	81.96.2a↔	So Reko an Gel, Hdgel, Subchondrale Knocheneröf, arthr
81.83.42↔	Vordere und Hintere Pfannenrandplastik	81.96.2b↔	So Reko an Gel, Hdgel, Subch Knochenröf, offen chir
81.83.43↔	Vordere und Hintere Kapselplastik	81.96.2c↔	S Rk Gl, Hdgl, Sbch Knchnröf m Enbr e azll Impl, arthr
81.83.44↔	Akrmoplastk m Drchtr d Lgmntm crcoacrmial, offn chr	81.96.30↔	Sonst Rekonstruktion an Gelenken, Iliosakralgelenk, n.n.bez.
81.83.49↔	Ref u Plast a Kapselbapp d Schultergel, so, offen chir	81.96.31↔	So Reko an Gel, Iliosgel, Ref e osteoch Fragm, arthr
81.83.99↔	Sonstiger Eingriff am Schultergelenk, sonstige	81.96.32↔	S Rk an Gl, Iliosgl, Rf e osteoch Frgm, offn chr
81.84↔	Totalprothese des Ellbogens	81.96.33↔	So Reko an Gel, Iliosgel, Subch Spongplast, arthr
81.85.00↔	Sonstige Rekonstruktion am Ellbogen, n.n.bez.	81.96.34↔	So Reko an Gel, Iliosgel, Subch Spongplast, offen chir
81.85.10↔	Refixation e osteochondralen Fragmentes a Ellb, arthr	81.96.35↔	S Rk Gl, Iliosgl, Knrpltx u Impl v ivt hrg Gwklt, arthr
81.85.11↔	Refixation e osteochondralen Fragm a Ellb, offen chir	81.96.36↔	S Rk Gl, Iliosgl, Knrpltx u Impl v ivt hrg Gwklt, offn chr
81.85.12↔	Subchondrale Spongiosaplastik a Ellenbogen, arthr	81.96.37↔	Sonstige Reko an Gel, Iliosgel, Knorpelgl, arthr
81.85.13↔	Subchondrale Spongiosaplastik a Ellenbogen, offen chir	81.96.38↔	Sonstige Reko an Gel, Iliosgel, Knorpelgl, offen chir
81.85.14↔	Knorpeltx u Implant a Ellb v ivit herg Gewkult, arthr	81.96.39↔	Sonst Rekonstruktion an Gelenken, Iliosakralgelenk, sonst
81.85.15↔	Knrpltx u Implnt a Ellb v ivt hrg Gwklt, offn chr	81.96.3a↔	So Reko an Gel, Iliosgel, Subch Knocheneröf, arthr
81.85.16↔	Knorpelglättung am Ellenbogen, arthroskopisch	81.96.3b↔	S Rk an Gl, Iliosgl, Sbch Knchnröf, offn chr
81.85.17↔	Knorpelglättung am Ellenbogen, offen chirurgisch	81.96.3c↔	S Rk Gl, Iliosgl, Sbch Knchnröf m Enbr e azll Impl, arthr
81.85.18↔	Subchondrale Knocheneröffnung a Ellenbogen, arthr	81.96.40↔	So Reko an Gel, Prox Tibiofibulargelenk, n.n.bez.
81.85.19↔	Subchondrale Knocheneröffnung a Ellenbogen, offen chir	81.96.41↔	S Rk an Gl, Prx Tbiofbgl, Rf e osteoch Frgm, arthr
81.85.20↔	Subch Knocheröf a Ellb m Einbr e azell Impl, arthr	81.96.42↔	S Rk an Gl, Prx Tbiofbgl, Rf e osteoch Frgm, offn chr
81.85.21↔	Resektionsarthroplastik am Ellenbogengelenk	81.96.43↔	S Rk an Gl, Prx Tbiofbgl, Sbch Spngplst, arthr
81.85.30↔	Prothetischer Ersatz der distalen Humerusgelenkfläche	81.96.44↔	S Rk an Gl, Prx Tbiofbgl, Sbch Spngplst, offn chr
81.85.31↔	Sonstige Rekonstruktion am Ellbogen, Radiuskopfprothese	81.96.45↔	S Rk Gl, Prx Tbiofbgl, Knrpltx u Impl v ivt hrg Gwklt, arthr
81.85.32↔	Sonstige Rekonstruktion am Ellbogen, Ulnakopfprothese	81.96.46↔	S Rk Gl, Prx Tbiofbgl, Knrpltx u Impl v ivt hrg Gwklt, offn chr
81.85.99↔	Sonstige Rekonstruktion am Ellbogen, sonstige	81.96.47↔	So Reko an Gel, Prox Tibiofbgl, Knorpelgl, arthr
81.90.00↔	Chondrozytentransplantation, n.n.bez.	81.96.48↔	S Rk an Gl, Prx Tbiofbgl, Knrplgl, offn chr
81.90.10↔	Autg matrixinduzierte Chondrozyttx an Gelenken, arthr	81.96.49↔	So Reko an Gel, Prox Tibiofibulargelenk, So
81.90.20↔	Autg matrixinduzierte Chondrozyttx an Gel, offen chir	81.96.4a↔	S Rk an Gl, Prx Tbiofbgl, Sbch Knchnröf, arthr
81.90.99↔	Chondrozytentransplantation, sonstige	81.96.4b↔	S Rk an Gl, Prx Tbiofbgl, Sbch Knchnröf, offn chr
81.93.00↔	Naht an Kapsel od Ligament der oberen Extremitäten, n.n.bez.	81.96.4c↔	S Rk Gl, Prx Tbiofbgl, Sbch Knchnröf m Enbr e azll Impl, arthr
81.93.10↔	Naht des Bandapparates der Klavikula	81.96.50↔	Sonstige Rekonstruktion an Gel, Metatarsgel, n.n.bez.
81.93.20↔	Naht des radiularen Ringbandes	81.96.51↔	S Rk an Gl, Mtrsgl, Rf e osteoch Frgm, arthr
81.93.21↔	Naht des distalen radiularen Bandapparates	81.96.52↔	S Rk an Gl, Mtrsgl, Rf e osteoch Frgm, offn chr
81.93.30↔	Nht an Kaps o Lig d ob Extrem, Handwur und Mitthand	81.96.53↔	So Reko an Gel, Metatarsgel, Subch Spongplast, arthr
81.93.99↔	Naht an Kapsel o Ligament der oberen Extremitäten, sonst	81.96.54↔	S Rk an Gl, Mtrsgl, Sbch Spngplst, offn chr
81.94↔	Naht an Kapsel oder Ligament von Sprunggelenk oder Fuss	81.96.55↔	S Rk Gl, Mtrsgl, Knrpltx u Impl v ivt hrg Gwklt, arthr
81.95.00↔	Nht an Kaps o Lig d übrigen unteren Extrem, n.n.bez.	81.96.56↔	S Rk Gl, Mtrsgl, Knrpltx u Impl v ivt hrg Gwklt, offn chr
81.95.10↔	Nht Kps o Lg d übrgn unt Extrim, Nht d vrd Kreuzb, arthr	81.96.57↔	Sonstige Reko an Gel, Metatarsgel, Knorpelgl, arthr
81.95.11↔	Nht Kps o Lg d üb unt Extrim, Nht d vrd Kreuzb, offn chr	81.96.58↔	So Reko an Gel, Metatarsgel, Knorpelgl, offen chir
81.95.12↔	Nht Kps o Lg d übrgn unt Extrim, Nht d hnt Kreuzb, arthr	81.96.59↔	Sonstige Rekonstruktion an Gel, Metatarsgel, sonstige
81.95.13↔	Nht Kps o Lg d üb unt Extrim, Nht d hnt Kreuzb, offn chr	81.96.5a↔	So Reko an Gel, Metatarsgel, Subch Knocheneröf, arthr
81.95.14↔	Nht Kps o Lg d üb unt Extrim, Nht md Kpslb Ingr a Mnsks, arthr	81.96.5b↔	S Rk an Gl, Mtrsgl, Sbch Knchnröf, offn chr
81.95.15↔	Nht Kps o Lg d üb unt Extrim, Nht md Kpslb Engr a Mnsks, offchr	81.96.5c↔	S Rk Gl, Mtrsgl, Sbch Knchnröf m Enbr e azll Impl, arthr
81.95.16↔	Nht Kps o Lg d übrgn unt Extrim, Nht d lt Kpslbpp, arthr	81.96.60↔	Sonst Rekonstruktion an Gelenken, Zehengelenk, n.n.bez.
81.95.17↔	Nht Kps o Lg d üb unt Extrim, Nht d lt Kpslbpp, offn chr	81.96.61↔	So Reko an Gel, Zehengel, Ref e osteoch Fragm, arthr
81.95.18↔	Nht Kps o Lg d üb unt Extrim, Nht d drs Kpslbpp, offn chr	81.96.62↔	S Rk an Gl, Zhngl, Rf e osteoch Frgm, offn chr
81.95.99↔	Nht an Kaps o Lig d übrigen unteren Extrem, sonstige	81.96.63↔	So Reko an Gel, Zehengelenk, Subch Spongplast, arthr
81.96.00↔	Sonstige Rekonstruktion an Gelenken, n.n.bez.	81.96.64↔	So Reko an Gel, Zehengel, Subch Spongplast, offen chir
81.96.10↔	Sonstige Reko an Gel, Sternoklavikulargelenk, n.n.bez.	81.96.65↔	S Rk Gl, Zhngl, Knrpltx u Implnt v ivt hrg Gwklt, arthr
81.96.11↔	S Rk an Gl, Strnklgl, Rf e osteoch Frgm, arthr	81.96.66↔	S Rk Gl, Zhngl, Knrpltx u Impl v ivt hrg Gwklt, offn chr
81.96.12↔	S Rk an Gl, Strnklgl, Rf e osteoch Frgm, offn chrgrsch	81.96.67↔	Sonstige Reko an Gel, Zehengelenk, Knorpelgl, arthr
81.96.13↔	So Reko an Gel, Sternoklgl, Subch Spongplast, arthr	81.96.68↔	So Reko an Gel, Zehengelenk, Knorpelgl, offen chir
81.96.14↔	S Rk an Gl, Strnklgl, Sbch Spngplst, offn chr	81.96.69↔	Sonst Rekonstruktion an Gelenken, Zehengelenk, sonst
81.96.15↔	S Rk Gl, Strnklgl, Knrpltx u Impl v ivt hrg Gwklt, arthr	81.96.6a↔	So Reko an Gel, Zehengelenk, Subch Knocheneröf, arthr
81.96.16↔	S Rk Gl, Strnklgl, Knrpltx u Impl v ivt hrg Gwklt, offn chr	81.96.6b↔	S Rk an Gl, Zhngl, Sbch Knchnröf, offn chr
81.96.17↔	So Reko an Gel, Sternoklgl, Knorpelgl, arthr	81.96.6c↔	S Rk Gl, Zhngl, Sbch Knchnröf m Enbr e azll Impl, arthr
81.96.18↔	So Reko an Gel, Sternoklgl, Knorpelgl, offen chir	81.96.70↔	Sonstige Reko an Gel, sonstige Gel d Fusses, n.n.bez.
81.96.19↔	Sonstige Reko an Gel, Sternoklavikulargelenk, sonstige	81.96.71↔	S Rk an Gl, S Gl d Fsss, Rf e osteoch Frgm, arthr
81.96.1a↔	So Reko an Gel, Sternoklgl, Subch Knocheröf, arthr	81.96.72↔	S Rk an Gl, S Gl d Fsss, Rf e osteoch Frgm, offn chr
81.96.1b↔	S Rk an Gl, Strnklgl, Sbch Knchnröf, offn chr	81.96.73↔	S Rk an Gl, S Gl d Fsss, Sbch Spngplst, arthr
81.96.1c↔	S Rk Gl, Strnklgl, Sbch Knchnröf m Enbr e azlllärn Impl, arthr	81.96.74↔	S Rk an Gl, S Gl d Fsss, Sbch Spngplst, offn chr
81.96.20↔	Sonst Rekonstruktion an Gelenken, Handgelenk, n.n.bez.	81.96.75↔	S Rk Gl, S Gl d Fsss, Knrpltx u Impl v ivt hrg Gwklt, arthr
81.96.21↔	So Reko an Gel, Hdgel, Ref e osteoch Fragm, arthr	81.96.76↔	S Rk Gl, S Gl d Fsss, Knrpltx u Impl v ivt hrg Gwklt, offn chr
81.96.22↔	So Reko an Gel, Hdgel, Ref e osteoch Fragm, offen chir	81.96.77↔	So Reko an Gel, So Gel d Fusses, Knorpelgl, arthr
81.96.23↔	So Reko an Gel, Hdgel, Subchondrale Spongplast, arthr	81.96.78↔	So Reko an Gel, So Gel d Fusses, Knorpelgl, offen chir
81.96.24↔	So Reko an Gel, Hdgel, Subch Spongplast, offen chir	81.96.79↔	Sonstige Reko an Gel, sonstige Fuss, sonstige
81.96.25↔	S Rk Gl, Hdgl, Knrpltx u Implnt v ivt hrg Gwklt, arthr	81.96.7a↔	S Rk an Gl, S Gl d Fsss, Sbch Knchnröf, arthr
81.96.26↔	S Rk Gl, Hdgl, Knrpltx u Impl v ivt hrg Gwklt, offn chr	81.96.7b↔	S Rk an Gl, S Gl d Fsss, Sbch Knchnröf, offn chr
81.96.27↔	Sonstige Reko an Gel, Hdgel, Knorpelgl, arthr	81.96.7c↔	S Rk Gl, S Gl d Fsss, Sbch Knchnröf m Enbr e azll Impl, arthr

81.96.80↔	Sonstige Rekonstruktion an and näher bez Gel, n.n.bez.	81.99.30↔	Arthroskopische Operationen am Gelenkknorpel, n.n.bez.
81.96.81↔	So Reko an and näh bez Gel, Ref e osteoch Fragn, arthr	81.99.31↔	Arthr Operation a Gelenkknorpel, Humeroglenoidalgelenk
81.96.82↔	S Rk an and näh bz Gl, Rf e osteoch Frgm, ofn chr	81.99.32↔	Arthr Operation a Gelenkknorpel, Akromklavikgel
81.96.83↔	So Reko an and näh bez Gel, Subch Spongplast, arthr	81.99.33↔	Arthr Operation a Gelkn, Sternoklavikulargelenk
81.96.84↔	S Rk an and näh bz Gl, Sbch Spngplst, ofn chr	81.99.34↔	Arthroskopische Operation am Gelenkknorpel, Ellbogen
81.96.85↔	S Rk and näh bz Gl, Knrpltx u Impl v ivt hrg Gwklt, arthr	81.99.35↔	Arthroskopische Operation am Gelenkknorpel, Handgelenk
81.96.86↔	S Rk and näh bz Gl, Knrpltx u Impl v ivt hrg Gwklt, ofn chr	81.99.36↔	Arthroskopische Operation am Gelenkknorpel, Iliosakralgelenk
81.96.87↔	Sonstige Reko an and näh bez Gel, Knorpelgl, arthr	81.99.37↔	Arthroskopische Operation am Gelenkknorpel, Symphyse
81.96.88↔	So Reko an and näh bez Gel, Knorpelgl, offen chir	81.99.38↔	Arthroskopische Operation am Gelenkknorpel, Hüftgelenk
81.96.89↔	Sonstige Rekonstruktion an and näher bez Gel, sonstige	81.99.39↔	Arthroskopische Operationen am Gelenkknorpel, sonstige
81.96.8a↔	So Reko an and näh bez Gel, Subch Knocheneröf, arthr	81.99.3a↔	Arthr Operation a Gelkn und an D Menisken, Kniegelenk
81.96.8b↔	S Rk an and näh bz Gl, Sbch Knchnröf, ofn chr	81.99.3b↔	Arthr Operation a Gelkn, Proximales Tibiofibulargelenk
81.96.8c↔	S Rk and näh bz Gl, Sbch Knchnröf m Enbr e azll Impl, arthr	81.99.3c↔	Arthr Operation am Gelenkknorpel, Oberes Sprunggelenk
81.96.90↔	Sonstige gelrek und gelpi Eingr, n.n.bez.	81.99.3d↔	Arthr Operation am Gelenkknorpel, Unteres Sprunggelenk
81.96.91↔	So gelrek u gelpi Eingr, Nht e Kaps o Kollateralbandes	81.99.3e↔	Arthr Op a Gelkn, Fuss und Zehengelenk sonstige
81.96.92↔	So gelrek und gelpi Eingr, Ref a Kapselbapp und Gel	81.99.3f↔	Arthr Operation a Gelkn, Metatarsophalangealgelenk
81.96.93↔	So gelrek und gelpi Eingr, Implant/Entf e Kollagenmen	81.99.3g↔	Arthroskopische Operation am Gelenkknorpel, Handgelenk
81.96.94↔	S glrk u gipl Engr, Implnt/Entf e Klgnmn, arthr	81.99.40↔	Offen chirurgische Operationen am Gelenkknorpel, n.n.bez.
81.96.95↔	S glrk u gipl Engr Implnt e Endprth an Gl d ob Extrm, S	81.99.41↔	Offen Chir Operation a Gelkn, Humeroglenoidalgelenk
81.96.96↔	S glrk u gipl Engr, Enbr v Abstdshltn (z.B. n Entf e Endprth)	81.99.42↔	Offen Chir Operation a Gelenkknorpel, Akromklavikgel
81.96.97↔	S glrk u gipl Engr, Kpl Erstimp/Wchslop Gelep m Knrs, Ers bn Gl	81.99.43↔	Offen Chir Operation a Gelkn, Sternoklavikulargelenk
81.96.98↔	Sonstige gelrek und gelpi Eingr, Resektpl a Hdgel	81.99.44↔	Offen chirurgische Operation am Gelenkknorpel, Ellbogen
81.96.99↔	Sonstige Rekonstruktion an Gelenken, sonstige	81.99.45↔	Offen chirurgische Operation am Gelenkknorpel, Handgelenk
81.96.9a↔	So gelrek und gelpi Eingr, Resektpl an Gel d Fusses	81.99.46↔	Offen chirurgische Op am Gelenkknorpel, Iliosakralgelenk
81.96.9b↔	Sonstige gelrek und gelpi Eingr, sonstige gelpi Eingr	81.99.47↔	Offen chirurgische Operation am Gelenkknorpel, Symphyse
81.97.00↔	Revision einer Gelenkprothese a d ob Extremität, nnbez	81.99.48↔	Offen chirurgische Operation am Gelenkknorpel, Hüftgelenk
81.97.10↔	Revision e Gelproth an d oberen Extremit, ohne Wechsel	81.99.49↔	Offen chirurgische Operation am Gelenkknorpel, sonstige
81.97.11↔	Revision und Wechsel e Totalprothese d Schultergelenks	81.99.4a↔	Offen Chir Op a Gelkn und an D Menisken, Kniegel
81.97.12↔	Revision und Wechsel einer Humeruskopfprothese	81.99.4b↔	Offen Chir Op a Gelkn, Proximales Tibiofibulargelenk
81.97.13↔	Rev und Wechsel e Totalprothese d Ellenbogengelenks	81.99.4c↔	Offen Chir Operation a Gelkn, Oberes Sprunggelenk
81.97.14↔	Revision und Wechsel einer Radiuskopfprothese	81.99.4d↔	Offen Chir Operation a Gelkn, Unteres Sprunggelenk
81.97.15↔	Revision und Wechsel einer Handgelenkendoprothese	81.99.4e↔	Offen Chir Op a Gelkn, Fuss und Zehengelenk sonstige
81.97.16↔	Revision und Wechsel einer Daumensattelgelenkproth	81.99.4f↔	Offen Chir Operation a Gelkn, Metatarsgel
81.97.17↔	Revision und Wechsel e sonstigen Fingergelenkproth	81.99.4g↔	Offen chirurgische Operation am Gelenkknorpel, Zehengelenk
81.97.99↔	Revision einer Gelenkprothese an der oberen Extremität, so	81.99.50↔	Arthrorise und Temporäre Fixation eines Gelenkes, n.n.bez.
81.99.00↔	Sonst Operationen an Gelenken und Gelenkstrukturen, nnbez	81.99.51↔	Arthr und Temporäre Fix e Gel, Humeroglenoidalgelenk
81.99.10↔	Arthroskopische Revision eines Gelenkes, n.n.bez	81.99.52↔	Arthr und Temporäre Fix e Gelenkes, Akromklavikgel
81.99.11↔	Arthr Revision eines Gelenkes, Humeroglenoidalgelenk	81.99.53↔	Arthr und Temporäre Fix e Gel, Sternoklavikulargelenk
81.99.12↔	Arthr Revision eines Gelenkes, Akromioklavikulargelenk	81.99.54↔	Arthrorise und Temporäre Fixation eines Gelenkes, Ellbogen
81.99.13↔	Arthr Revision eines Gelenkes, Sternoklavikulargelenk	81.99.55↔	Arthrorise und Temporäre Fixation eines Gelenkes, Handgelenk
81.99.14↔	Arthroskopische Revision eines Gelenkes, Ellbogen	81.99.56↔	Arthr und Temporäre Fix e Gelenkes, Iliosakralgelenk
81.99.15↔	Arthroskopische Revision eines Gelenkes, Handgelenk	81.99.57↔	Arthrorise und Temporäre Fixation eines Gelenkes, Symphyse
81.99.16↔	Arthroskopische Revision eines Gelenkes, Iliosakralgelenk	81.99.58↔	Arthrorise und Temporäre Fixation eines Gelenkes, Hüftgelenk
81.99.17↔	Arthroskopische Revision eines Gelenkes, Symphyse	81.99.59↔	Arthrorise und Temporäre Fixation, sonstige
81.99.18↔	Arthroskopische Revision eines Gelenkes, Hüftgelenk	81.99.5a↔	Arthrorise und Temporäre Fixation eines Gelenkes, Kniegelenk
81.99.19↔	Arthroskopische Revision eines Gelenkes, Sonstige	81.99.5b↔	Arthr und Temporäre Fix e Gel, Prox Tibiofibulargelenk
81.99.1a↔	Arthroskopische Revision eines Gelenkes, Kniegelenk	81.99.5c↔	Arthr und Temporäre Fix e Gel, Oberes Sprunggelenk
81.99.1b↔	Arthr Revision e Gel, Proximales Tibiofibulargelenk	81.99.5d↔	Arthr und Temporäre Fix e Gel, Unteres Sprunggelenk
81.99.1c↔	Arthr Revision eines Gelenkes, Oberes Sprunggelenk	81.99.5e↔	Arthr und Temporäre Fix e Gel, Fuss und Zehen, so
81.99.1d↔	Arthr Revision eines Gelenkes, Unteres Sprunggelenk	81.99.5f↔	Arthr und Temporäre Fix e Gel, Metatarsgel
81.99.1e↔	Arthr Revision e Gel, Fuss und Zehengelenk sonstige	81.99.5g↔	Arthrorise und Temp Fixation eines Gelenkes, Zehengelenk
81.99.1f↔	Arthr Revision e Gelenkes, Metatarsophalangealgelenk	81.99.80↔	Sonstige Arthr Op an Gel und Gelstrukt, n.n.bez.
81.99.1g↔	Arthroskopische Revision eines Gelenkes, Zehengelenk	81.99.81↔	Sonstige Arthr Op an Gel und Gelstrukt, Handgelenk
81.99.20↔	Offen chirurgische Revision eines Gelenkes, n.n.bez.	81.99.82↔	Sonstige Arthr Op an Gel und Gelstrukt, Kniegel
81.99.21↔	Offen Chir Revision e Gelenkes, Humeroglenoidalgelenk	81.99.83↔	Sonstige Arthr Op an Gel und Gelstrukt, Ob Sg
81.99.22↔	Offen Chir Revision eines Gelenkes, Akromklavikgel	81.99.89↔	Sonstige Arthr Op an Gel und Gelstrukt, sonstige
81.99.23↔	Offen Chir Revision e Gelenkes, Sternoklavikulargelenk	81.99.90↔	Sonstige offen Chir Op an Gel und Gelkn, n.n.bez.
81.99.24↔	Offen chirurgische Revision eines Gelenkes, Ellbogen	81.99.91↔	Sonstige offen Chir Op an Gel und Gelkn, Humerogel
81.99.25↔	Offen chirurgische Revision eines Gelenkes, Handgelenk	81.99.92↔	So offen Chir Op an Gel und Gelkn, Akromklavikgel
81.99.26↔	Offen chirurgische Revision eines Gelenkes, Iliosakralgelenk	81.99.93↔	So offen Chir Op an Gel und Gelkn, Sternokligel
81.99.27↔	Offen chirurgische Revision eines Gelenkes, Symphyse	81.99.94↔	Sonstige offen Chir Operationen an Gel und Gelkn, Ellb
81.99.28↔	Offen chirurgische Revision eines Gelenkes, Hüftgelenk	81.99.95↔	So offen Chir Op an Gel u Gelkn, Prox Radioulnargelenk
81.99.29↔	Offen chirurgische Revision eines Gelenkes, sonstige	81.99.96↔	Sonstige offen Chir Op an Gel und Gelkn, Hdgel
81.99.2a↔	Offen chirurgische Revision eines Gelenkes, Kniegelenk	81.99.97↔	Sonstige offen Chir Op an Gel und Gelkn, Iliosgel
81.99.2b↔	Offen Chir Revision e Gel, Prox Tibiofibulargelenk	81.99.98↔	Sonstige offen Chir Op an Gel und Gelkn, Hüftgel
81.99.2c↔	Offen chirurgische Revision eines Gelenkes, Oberes Sprunggl	81.99.99↔	Sonst Operationen an Gelenken und Gelenkstrukturen, sonst
81.99.2d↔	Offen chirurgische Revision eines Gelenkes, Unteres Sprunggl	81.99.9a↔	So offen Chir Op an Gel und Gelkn, Prox Tibiofibgel
81.99.2e↔	Offen Chir Rev e Gel, Fuss und Zehengelenk sonstige	81.99.9b↔	Sonstige offen Chir Op an Gel und Gelkn, Ob Sg
81.99.2f↔	Offen Chir Revision e Gel, Metatarsophalangealgelenk	81.99.9c↔	So offen Chir Op an Gel und Gelkn, Unteres Sprunggelenk
81.99.2g↔	Offen chirurgische Revision eines Gelenkes, Zehengelenk	81.99.9e↔	So offen Chir Op an Gel und Gelkn, Fuss und Zehen, so

81.99.9f↔	Sonstige offen Chir Op an Gel und Gelkn, Metatarsgel	82.85↔	Sonstige Tenodese an der Hand
81.99.9g↔	Sonstige offen Chir Op an Gel und Gelkn, Zehengelenk	82.86.00↔	Sonstige Tenoplastik an der Hand, n.n.bez.
82.01.00↔	Exploration an der Handsehnscheide, n.n.bez.	82.86.10↔	Tenoplastik von Beugesehnen der Hand
82.01.10↔	Exploration an der Handsehnscheide, Extensoren	82.86.11↔	Schaffung eines Transplantlagers für Sehnen an der Hand
82.01.11↔	Exploration an der Handsehnscheide, Flexoren	82.86.12↔	Revision (ohne Wechsel) e Sehnenimplantates an d Hand
82.01.99↔	Exploration an der Handsehnscheide, sonstige	82.86.13↔	Wechsel eines Sehnenimplantates an der Hand
82.02↔	Myotomie an der Hand	82.86.99↔	Sonstige Tenoplastik an der Hand, sonstige
82.03↔	Bursotomie an der Hand	82.89.00↔	Sonstige plastische Operationen an der Hand, n.n.bez.
82.04↔	Inzision und Drainage von Palmar- oder Thenarraum	82.89.10↔	Sehnscheidenplastik an der Hand
82.09.00↔	Sonstige Inzision an den Weichteilen der Hand, n.n.bez.	82.89.11↔	Knöcherner Ref von Bänder d Handwur und Mitthand
82.09.10↔	S Inzs an D Weicht d Hnd, Shnnfchspltng an d Hnd	82.89.12↔	Knöcherner Refixation von sonstigen Bänder der Hand
82.09.99↔	Sonstige Inzision an den Weichteilen der Hand, sonstige	82.89.13↔	Glübgreifnd Weichteildstrktion b kng Anm d Hnd
82.11.00↔	Tenotomie der Hand, n.n.bez.	82.89.14↔	Radialisierung bei kongenitalen Anomalien der Hand
82.11.10↔	Tenotomie der Hand, Handgelenk, perkutan	82.89.15↔	Rs v Schnürrngn m plstschr Rk b kng Anm d Hnd
82.11.11↔	Tenotomie der Hand, Finger, perkutan	82.89.16↔	Transfer einer Zehe als Fingersersatz
82.11.20↔	Tenotomie der Hand, offen chirurgisch	82.89.99↔	Sonstige plastische Operationen an der Hand, sonstige
82.11.99↔	Tenotomie der Hand, sonstige	82.91↔	Lösung von Adhäsionen an der Hand
82.12↔	Fasziotomie der Hand	82.99.00↔	Sonstige Op an M, Sehne und Fasz d Hand, n.n.bez.
82.19.00↔	Sonst Durchtrennung von Weichteilen der Hand, n.n.bez.	82.99.10↔	Sonstige Operationen an Sehnen der Hand
82.19.10↔	So Durchtr v Weichteilen d Hand, Durchtr v Mn d Hand	82.99.20↔	Sonstige Operationen an Faszien der Hand
82.19.99↔	Sonst Durchtrennung von Weichteilen der Hand, sonst	82.99.30↔	Sonstige Operationen an Muskeln der Hand
82.21↔	Exzision einer Läsion an einer Sehnscheide der Hand	82.99.99↔	Sonstige Op an M, Sehne und Fasz d Hand, sonstige
82.22↔	Exzision einer Läsion an einem Handmuskel	83.01.00↔	Exploration einer Sehnscheide, n.n.bez.
82.29↔	Exzision einer anderen Läsion an den Weichteilen der Hand	83.01.10↔	Exploration einer Sehnscheide, Kopf- und Hals
82.31↔	Bursektomie an der Hand	83.01.11↔	Exploration einer Sehnscheide, Schulter und Axilla
82.32↔	Exzision einer Handsehne zur Transplantation	83.01.12↔	Exploration einer Sehnscheide, Oberarm und Ellenbogen
82.33↔	Sonstige Tenonektomie an der Hand	83.01.13↔	Exploration einer Sehnscheide, Unterarm
82.34↔	Exzision von Muskel oder Faszie der Hand zur Transplantation	83.01.14↔	Exploration einer Sehnscheide, Brustwand und Rücken
82.35.00↔	Sonstige Fasziotomie der Hand, n.n.bez.	83.01.15↔	Explor e Sehnscheide, Leisten und Genreg und Gesäß
82.35.10↔	Fasziotomie der Hohlhand	83.01.16↔	Exploration einer Sehnscheide, Untere Extremität
82.35.11↔	Fasziotomie der Hand und Finger mit Neurolyse	83.01.19↔	Exploration einer Sehnscheide, Andere Lokalisation
82.35.12↔	Fasziekt d Hand und Fing m Neurolyse und Arteriolyse	83.01.99↔	Exploration einer Sehnscheide, sonstige
82.35.13↔	Fasziotomie der Hand und Finger mit Arthrolyse	83.02.00↔	Myotomie, n.n.bez.
82.35.99↔	Sonstige Fasziotomie der Hand, sonstige	83.02.10↔	Myotomie, Kopf und Hals
82.36↔	Sonstige Myektomie der Hand	83.02.11↔	Myotomie, Schulter und Axilla
82.39.00↔	Sonstige Exzision von Weichteilen der Hand, n.n.bez.	83.02.12↔	Myotomie, Oberarm und Ellenbogen
82.39.10↔	So Exz v Weicht d Hand, Exz v Sehnscheiden d Hand	83.02.13↔	Myotomie, Unterarm
82.39.99↔	Sonstige Exzision von Weichteilen der Hand, sonstige	83.02.14↔	Myotomie, Brustwand, Bauch und Rücken
82.41↔	Naht an einer Sehnscheide der Hand	83.02.15↔	Myotomie, Leisten- und Genitalregion und Gesäss
82.42↔	Sekundäre Naht an einer Beugesehne der Hand	83.02.16↔	Myotomie, Untere Extremität
82.43↔	Sekundäre Naht an einer anderen Sehne der Hand	83.02.19↔	Myotomie, Andere Lokalisation
82.44↔	Sonstige Naht an einer Beugesehne der Hand	83.02.99↔	Myotomie, sonstige
82.45↔	Sonstige Naht an einer anderen Sehne der Hand	83.03.00↔	Bursotomie, n.n.bez.
82.46.00↔	Naht an Muskel oder Faszie der Hand, n.n.bez.	83.03.10↔	Bursotomie, Kopf und Hals
82.46.10↔	Naht an einer Faszie der Hand	83.03.11↔	Bursotomie, Schulter und Axilla
82.46.20↔	Naht an einem Muskel der Hand	83.03.12↔	Bursotomie, Oberarm und Ellenbogen
82.46.99↔	Naht an Muskel oder Faszie der Hand, sonstige	83.03.13↔	Bursotomie, Unterarm
82.51↔	Verlängerung einer Sehne der Hand	83.03.14↔	Bursotomie, Brustwand, Bauch und Rücken
82.52↔	Verkürzung einer Sehne der Hand	83.03.15↔	Bursotomie, Leisten- und Genitalregion und Gesäss
82.53↔	Reinsertion einer Sehne der Hand	83.03.16↔	Bursotomie, Untere Extremität
82.54↔	Reinsertion eines Muskels der Hand	83.03.19↔	Bursotomie, Andere Lokalisation
82.55↔	Sonstige Längenänderung an Muskel oder Sehne der Hand	83.03.99↔	Bursotomie, sonstige
82.56↔	Sonstr Transfer oder Transplantation einer Sehne der Hand	83.09.00↔	Sonstige Inzision an den Weichteilen, n.n.bez.
82.57.00↔	Sonstige Transposition einer Sehne der Hand, n.n.bez.	83.09.10↔	Fremdkentf aus Muskel, Sehne oder Fasz, Kopf und Hals
82.57.10↔	So Transp e Sehn d Hand, Transp e Beugesehne d Hand	83.09.11↔	Fremdkentf aus M, Sehne oder Fasz, Schulter und Axilla
82.57.99↔	Sonstige Transposition einer Sehne der Hand, sonstige	83.09.12↔	Fremdkentf aus M, Sehne oder Fasz, Oberarm und Ellb
82.58↔	Sonstr Transfer oder Transplantation eines Handmuskels	83.09.13↔	Fremdkentf aus Muskel, Sehne oder Fasz, Unterarm
82.59↔	Sonstige Transposition eines Handmuskels	83.09.14↔	Fremdkentf aus M, Sehne o Fasz, Bruw, Bauch und Rücken
82.61↔	Pollikulation mit Übertragung von Nerven und Blutversorgung	83.09.15↔	Fremdkentf aus M, Sehn o Fasz, Leist u Genreg u Gesäss
82.69↔	Sonstige Rekonstruktion des Daumens	83.09.16↔	Fremdkentf aus Muskel, Sehne oder Fasz, Untere Extremität
82.71↔	Rekonstruktion eines Ringbandes	83.09.19↔	Fremdkentf aus Muskel, Sehne oder Fasz, And Lok
82.72.00↔	Plast Op an d Hand m M o FaszTransplantat, n.n.bez.	83.09.90↔	Sonstige Inzision an den Weichteilen, Kopf und Hals
82.72.10↔	Plastische Op m M o FaszTransplantat an e Fing	83.09.91↔	Sonst Inzision an den Weichteilen, Schulter und Axilla
82.72.11↔	Plast Op m M o FaszTransplantat an sonst Teil d Hand	83.09.92↔	Sonst Inzision an den Weichteilen, Oberarm und Ellenbogen
82.72.99↔	Plast Op an d Hand m M o FaszTransplantat, sonstiges	83.09.93↔	Sonstige Inzision an den Weichteilen, Unterarm
82.79↔	Plastische Op an d Hand m and Transplantat o Implant	83.09.94↔	So Inzis an D Weichteilen, Bruw, Bauch und Rücken
82.81↔	Transfer eines Fingers, ausgenommen Daumen	83.09.95↔	So Inzis an D Weichteilen, Leist u Genreg u Gesäss
82.82↔	Plastische Rekonstruktion einer Spalthand	83.09.96↔	Sonstige Inzision an den Weichteilen, Untere Extremität
82.83↔	Plastische Rekonstruktion bei Makrodaktylie	83.09.97↔	Sonst Inzision an den Weichteilen, Andere Lokalisation
82.84↔	Plastische Rekonstruktion bei Mallet-Finger	83.09.99↔	Sonstige Inzision an den Weichteilen, sonstige

83.11↔	Tenotomie der Achillessehne	83.21.99↔	Biopsie an den Weichteilen, sonstige
83.12↔	Tenotomie der Hüft-Adduktoren	83.31.00↔	Exzision einer Läsion an einer Sehnscheide, n.n.bez.
83.13.00↔	Sonstige Tenotomie, n.n.bez.	83.31.10↔	Exzision einer Läsion an einer Sehnscheide, Kopf und Hals
83.13.10↔	Inzision einer Sehne, Kopf und Hals	83.31.11↔	Exz e Läsion an e Sehnscheide, Schulter und Axilla
83.13.11↔	Inzision einer Sehne, Schulter und Axilla	83.31.12↔	Exzision e Läsion an e Sehnscheide, Oberarm und Ellb
83.13.12↔	Inzision einer Sehne, Oberarm und Ellenbogen	83.31.13↔	Exzision einer Läsion an einer Sehnscheide, Unterarm
83.13.13↔	Inzision einer Sehne, Unterarm	83.31.14↔	Exz e Läs an e Sehnscheid, Brustwand, Bauch u Rücken
83.13.14↔	Inzision einer Sehne, Brustwand, Bauch und Rücken	83.31.15↔	Exz e Läs an e Sehnscheid, Leist u Genreg u Gesäss
83.13.15↔	Inzision e Sehne, Leisten und Genreg und Gesäss	83.31.16↔	Exz einer Läsion an einer Sehnscheide, Untere Extremität
83.13.16↔	Inzision einer Sehne, Untere Extremität	83.31.19↔	Exzision e Läsion an e Sehnscheide, And Lokalisation
83.13.19↔	Inzision einer Sehne, Andere Lokalisation	83.31.99↔	Exzision einer Läsion an einer Sehnscheide, sonstige
83.13.20↔	Durchtrennung einer Sehne, Kopf und Hals	83.32.00↔	Exzision einer Läsion an einem Muskel, n.n.bez.
83.13.21↔	Durchtrennung einer Sehne, Schulter und Axilla	83.32.10↔	Exzision einer Läsion an einem Muskel, Kopf und Hals
83.13.22↔	Durchtrennung einer Sehne, Oberarm und Ellenbogen	83.32.11↔	Exzision einer Läsion an einem Muskel, Schulter und Arm
83.13.23↔	Durchtrennung einer Sehne, Unterarm	83.32.12↔	Exzision e Läsion an e Muskel, Bruw, Bauch und Rücken
83.13.24↔	Durchtrennung einer Sehne, Brustwand, Bauch und Rücken	83.32.13↔	Exz e Läs an e Muskel, Leisten und Genreg und Gesäss
83.13.25↔	Durchtr e Sehne, Leisten und genitalregion und Gesäss	83.32.14↔	Exzision einer Läsion an einem Muskel, Untere Extremität
83.13.26↔	Durchtrennung einer Sehne, Untere Extremität	83.32.19↔	Exzision einer Läsion an einem Muskel, Andere Lokalisation
83.13.29↔	Durchtrennung einer Sehne, Andere Lokalisation	83.32.99↔	Exzision einer Läsion an einem Muskel, sonstige
83.13.99↔	Sonstige Tenotomie, sonstige	83.39.00↔	Exzision einer Läsion an anderen Weichteilen, n.n.bez.
83.14.00↔	Fasziotomie oder Aponeurotomie, n.n.bez.	83.39.10↔	Exzision einer Läsion an einer Sehne, Kopf und Hals
83.14.10↔	Fasziotomie oder Aponeurotomie, Kopf und Hals	83.39.11↔	Exzision einer Läsion an einer Sehne, Schulter und Arm
83.14.11↔	Fasziotomie oder Aponeurotomie, Schulter und Axilla	83.39.12↔	Exz e Läs and Weicht, Exz e Läs e Shn, Brw, Bauch u Rücken
83.14.12↔	Fasziotomie oder Aponeurotomie, Oberarm und Ellenbogen	83.39.13↔	Exz e Läs an e Sehne, Leisten und Genreg und Gesäss
83.14.13↔	Fasziotomie oder Aponeurotomie, Unterarm	83.39.14↔	Exzision einer Läsion an einer Sehne, Untere Extremität
83.14.14↔	Fasziotomie o Aponeurotomie, Brustwand, Bauch und Rücken	83.39.19↔	Exzision einer Läsion an einer Sehne, And Lokalisation
83.14.15↔	Fasziotomie o Aponeurotomie, Leist u Genreg u Gesäss	83.39.20↔	Exzision einer Läsion an einer Faszie, Kopf und Hals
83.14.16↔	Fasziotomie oder Aponeurotomie, Untere Extremität	83.39.21↔	Exzision einer Läsion an einer Faszie, Schulter und Arm
83.14.19↔	Fasziotomie oder Aponeurotomie, Andere Lokalisation	83.39.22↔	Exzision e Läsion an e Faszie, Bruw, Bauch und Rücken
83.14.99↔	Fasziotomie oder Aponeurotomie, sonstige	83.39.23↔	Exz e Läsion an e Fasz, Leisten und Genreg und Gesäss
83.19.00↔	Sonstige Durchtrennung von Weichteilen, n.n.bez.	83.39.24↔	Exzision e Läsion an e Faszie, Untere Extremität
83.19.10↔	Durchtrennung eines Muskels, Kopf und Hals	83.39.29↔	Exzision e Läsion an e Faszie, And Lokalisation
83.19.11↔	Durchtrennung eines Muskels, Schulter und Axilla	83.39.99↔	Exzision einer Läsion an anderen Weichteilen, sonstige
83.19.12↔	Durchtrennung eines Muskels, Oberarm und Ellenbogen	83.41↔	Exzision einer Sehne zur Transplantation
83.19.13↔	Durchtrennung eines Muskels, Unterarm	83.42.00↔	Sonstige Tenonektomie, n.n.bez.
83.19.14↔	Durchtrennung eines Muskels, Bruw, Bauch und Rücken	83.42.10↔	Sonstige Tenonektomie, Kopf und Hals
83.19.15↔	Durchtr e Muskels, Leisten und Genreg und Gesäss	83.42.11↔	Sonstige Tenonektomie, Schulter und Axilla
83.19.16↔	Durchtrennung eines Muskels, Untere Extremität	83.42.12↔	Sonstige Tenonektomie, Oberarm und Ellenbogen
83.19.19↔	Durchtrennung eines Muskels, Andere Lokalisation	83.42.13↔	Sonstige Tenonektomie, Unterarm
83.19.20↔	Desins von Muskel, Sehne und Faszie, Kopf und Hals	83.42.14↔	Sonstige Tenonektomie, Brustwand, Bauch und Rücken
83.19.21↔	Desins von Muskel, Sehne und Fasz, Schulter und Axilla	83.42.15↔	Sonst Tenonektomie, Leisten- und Genitalregion und Gesäss
83.19.22↔	Desins von Muskel, Sehne und Faszie, Oberarm und Ellb	83.42.16↔	Sonstige Tenonektomie, Untere Extremität
83.19.23↔	Desinsertion von Muskel, Sehne und Faszie, Unterarm	83.42.19↔	Sonstige Tenonektomie, Andere Lokalisation
83.19.24↔	Desins von M, Sehne und Fasz, Bruw, Bauch und Rücken	83.42.99↔	Sonstige Tenonektomie, sonstige
83.19.25↔	Desins von M, Sehn u Fasz, Leist u Genreg u Gesäss	83.43.00↔	Exzision von Muskel od Faszie zur Transplantation, n.n.bez.
83.19.26↔	Desins von Muskel, Sehne und Faszie, Untere Extremität	83.43.10↔	Entnahme eines myokutanen Lappens zur Transplantation
83.19.29↔	Desins von Muskel, Sehne und Faszie, And Lokalisation	83.43.11↔	Entn e osteom o osteofasz Lp zur Transplantation
83.19.30↔	Lappenstieldurchtrennung nach Lappenpl, Kopf und Ha	83.43.12↔	Entn e sonst Lappentx m mikrovask Anast aus M o Fasz
83.19.31↔	Lappensturdurch nach Lappenpl, Schulter und Axilla	83.43.99↔	Exzision von Muskel oder Faszie zur Transplantation, sonst
83.19.32↔	Lappensturdurch nach Lappenpl, Oberarm und Ellb	83.44.00↔	Sonstige Fasziektomie, n.n.bez.
83.19.33↔	Lappenstieldurchtrennung nach Lappenplastik, Unterarm	83.44.10↔	Sonstige Fasziektomie, Kopf und Hals
83.19.34↔	Lappensturdurch nach Lappenpl, Bruw, Bauch und Rücken	83.44.11↔	Sonstige Fasziektomie, Schulter und Axilla
83.19.35↔	Lappensturdurch na Lappenpl, Leist u Genreg u Gesäss	83.44.12↔	Sonstige Fasziektomie, Oberarm und Ellenbogen
83.19.36↔	Lappenstieldurchtrennung nach Lappenpl, Untere Extremität	83.44.13↔	Sonstige Fasziektomie, Unterarm
83.19.39↔	Lappensturdurch nach Lappenpl, And Lokalisation	83.44.14↔	Sonstige Fasziektomie, Brustwand, Bauch und Rücken
83.19.90↔	Sonstige Durchtrennung von Weichteilen, Kopf und Hals	83.44.15↔	Sonst Fasziektomie, Leisten- und Genitalregion und Gesäss
83.19.91↔	Sonst Durchtrennung von Weichteilen, Schulter und Axilla	83.44.16↔	Sonstige Fasziektomie, Untere Extremität
83.19.92↔	Sonst Durchtrennung von Weichteilen, Oberarm und Ellenbogen	83.44.19↔	Sonstige Fasziektomie, Andere Lokalisation
83.19.93↔	Sonstige Durchtrennung von Weichteilen, Unterarm	83.44.99↔	Sonstige Fasziektomie, sonstige
83.19.94↔	So Durchtr von Weichteilen, Bruw, Bauch und Rücken	83.45.00↔	Sonstige Myektomie, n.n.bez.
83.19.95↔	So Durchtr von Weichteilen, Leist u Genreg u Gesäss	83.45.10↔	Sonstige Myektomie, Kopf und Hals
83.19.96↔	Sonst Durchtrennung von Weichteilen, Untere Extremität	83.45.11↔	Sonstige Myektomie, Schulter und Axilla
83.19.97↔	Sonst Durchtrennung von Weichteilen, Andere Lokalisation	83.45.12↔	Sonstige Myektomie, Oberarm und Ellenbogen
83.19.99↔	Sonstige Durchtrennung von Weichteilen, sonstige	83.45.13↔	Sonstige Myektomie, Unterarm
83.21.00↔	Biopsie an den Weichteilen, n.n.bez.	83.45.14↔	Sonstige Myektomie, Brustwand, Bauch und Rücken
83.21.10↔	Biops an D Weicht, Perkut (Nad) Biops an D Weicht	83.45.15↔	Sonst Myektomie, Leisten- und Genitalregion und Gesäss
83.21.11↔	Offene Biopsie an den Weichteilen	83.45.16↔	Sonstige Myektomie, Untere Extremität
83.21.20↔	Biopsie an den Weichteilen, Perkutane (Nadel-) Biop a Muskel	83.45.19↔	Sonstige Myektomie, Andere Lokalisation
83.21.21↔	Offene Biopsie am Muskel	83.45.99↔	Sonstige Myektomie, sonstige
83.21.30↔	Biopsie an den Weichteilen, Biopsie an einem Schleimbeutel	83.49.00↔	Sonstige Exzision von Weichteilen, n.n.bez.

83.49.10↔	Exzision einer Sehnscheide, Kopf und Hals	83.65.13↔	Sonstige Naht an Muskel oder Faszie, Unterarm
83.49.11↔	Exzision einer Sehnscheide, Schulter und Axilla	83.65.14↔	Sonst Naht an Muskel o Faszie, Brustwand, Bauch und Rücken
83.49.12↔	Exzision einer Sehnscheide, Oberarm und Ellenbogen	83.65.15↔	Sonstige Naht an M o Fasz, Leist und Genreg und Gesäss
83.49.13↔	Exzision einer Sehnscheide, Unterarm	83.65.16↔	Sonstige Naht an Muskel oder Faszie, Untere Extremität
83.49.14↔	Exzision einer Sehnscheide, Brustwand und Rücken	83.65.19↔	Sonst Naht an Muskel oder Faszie, Andere Lokalisation
83.49.15↔	Exz e Sehnscheide, Leisten und Genreg und Gesäss	83.65.99↔	Sonstige Naht an Muskel oder Faszie, sonstige
83.49.16↔	Exzision einer Sehnscheide, Untere Extremität	83.71.00↔	Sehnenverlagerung, n.n.bez.
83.49.19↔	Exzision einer Sehnscheide, Andere Lokalisation	83.71.10↔	Sehnenverlagerung, Kopf und Hals
83.49.20↔	Kompartimentresektion, Kopf und Hals	83.71.11↔	Sehnenverlagerung, Schulter und Axilla
83.49.21↔	Kompartimentresektion, Schulter und Axilla	83.71.12↔	Sehnenverlagerung, Oberarm und Ellenbogen
83.49.22↔	Kompartimentresektion, Oberarm und Ellenbogen	83.71.13↔	Sehnenverlagerung, Unterarm
83.49.23↔	Kompartimentresektion, Unterarm	83.71.14↔	Sehnenverlagerung, Brustwand, Bauch und Rücken
83.49.24↔	Kompartimentresektion, Brustwand, Bauch und Rücken	83.71.15↔	Sehnenverlängerung, Leisten- und Genitalregion und Gesäss
83.49.25↔	Kompartimentresektion, Leisten und Genreg und Gesäss	83.71.16↔	Sehnenverlagerung, Untere Extremität
83.49.26↔	Kompartimentresektion, Untere Extremität	83.71.19↔	Sehnenverlagerung, Andere Lokalisation
83.49.29↔	Kompartimentresektion, Andere Lokalisation	83.71.99↔	Sehnenverlagerung, sonstige
83.49.30↔	Sonstige Exzision von Weichteilen, Kopf und Hals	83.72.00↔	Sehnenrückverlagerung, n.n.bez.
83.49.31↔	Sonstige Exzision von Weichteilen, Schulter und Axilla	83.72.10↔	Sehnenrückverlagerung, Kopf und Hals
83.49.32↔	Sonst Exzision von Weichteilen, Oberarm und Ellenbogen	83.72.11↔	Sehnenrückverlagerung, Schulter und Axilla
83.49.33↔	Sonstige Exzision von Weichteilen, Unterarm	83.72.12↔	Sehnenrückverlagerung, Oberarm und Ellenbogen
83.49.34↔	Sonst Exzision von Weichteilen, Brustwand, Bauch u Rücken	83.72.13↔	Sehnenrückverlagerung, Unterarm
83.49.35↔	So Exz von Weichteilen, Leist und Genreg und Gesäss	83.72.14↔	Sehnenrückverlagerung, Brustwand, Bauch und Rücken
83.49.36↔	Sonstige Exzision von Weichteilen, Untere Extremität	83.72.15↔	Sehnenverkürzung, Leisten- und Genitalregion und Gesäss
83.49.39↔	Sonstige Exzision von Weichteilen, Andere Lokalisation	83.72.16↔	Sehnenrückverlagerung, Untere Extremität
83.49.99↔	Sonstige Exzision von Weichteilen, sonstige	83.72.19↔	Sehnenrückverlagerung, Andere Lokalisation
83.5x.00↔	Bursektomie, n.n.bez.	83.72.99↔	Sehnenrückverlagerung, sonstige
83.5x.10↔	Bursektomie, Kopf und Hals	83.73.00↔	Reinsertion einer Sehne, n.n.bez.
83.5x.11↔	Bursektomie, Schulter und Axilla	83.73.10↔	Reinsertion einer Sehne, Kopf und Hals
83.5x.12↔	Bursektomie, Oberarm und Ellenbogen	83.73.11↔	Reinsertion einer Sehne, Schulter und Axilla
83.5x.13↔	Bursektomie, Unterarm	83.73.12↔	Reinsertion einer Sehne, Oberarm und Ellenbogen
83.5x.14↔	Bursektomie, Brustwand, Bauch und Rücken	83.73.13↔	Reinsertion einer Sehne, Unterarm
83.5x.15↔	Bursektomie, Leisten- und Genitalregion und Gesäss	83.73.14↔	Reinsertion einer Sehne, Brustwand, Bauch und Rücken
83.5x.16↔	Bursektomie, Untere Extremität	83.73.15↔	Reinsertion e Sehne, Leisten- u Genitalregion u Gesäss
83.5x.19↔	Bursektomie, Andere Lokalisation	83.73.16↔	Reinsertion einer Sehne, Untere Extremität
83.5x.99↔	Bursektomie, sonstige	83.73.19↔	Reinsertion einer Sehne, Andere Lokalisation
83.61.00↔	Naht einer Sehnscheide, n.n.bez.	83.73.99↔	Reinsertion einer Sehne, sonstige
83.61.10↔	Naht einer Sehnscheide, Kopf und Hals	83.74.00↔	Reinsertion eines Muskels, n.n.bez.
83.61.11↔	Naht einer Sehnscheide, Schulter und Axilla	83.74.10↔	Reinsertion eines Muskels, Kopf und Hals
83.61.12↔	Naht einer Sehnscheide, Oberarm und Ellenbogen	83.74.11↔	Reinsertion eines Muskels, Schulter und Axilla
83.61.13↔	Naht einer Sehnscheide, Unterarm	83.74.12↔	Reinsertion eines Muskels, Oberarm und Ellenbogen
83.61.14↔	Naht einer Sehnscheide, Brustwand, Bauch und Rücken	83.74.13↔	Reinsertion eines Muskels, Unterarm
83.61.15↔	Naht einer Sehnscheide, Leisten- und Genitalreg u Gesäss	83.74.14↔	Reinsertion eines Muskels, Brustwand, Bauch und Rücken
83.61.16↔	Naht einer Sehnscheide, Untere Extremität	83.74.15↔	Reinsertion eines Muskels, Leisten- und Genitalregion
83.61.19↔	Naht einer Sehnscheide, Andere Lokalisation	83.74.16↔	Reinsertion eines Muskels, Untere Extremität
83.61.99↔	Naht einer Sehnscheide, sonstige	83.74.19↔	Reinsertion eines Muskels, Andere Lokalisation
83.62.00↔	Sekundäre Naht einer Sehne, n.n.bez.	83.74.99↔	Reinsertion eines Muskels, sonstige
83.62.10↔	Sekundäre Naht einer Sehne, Kopf und Hals	83.75.00↔	Sehnentransfer oder -transplantation, n.n.bez.
83.62.11↔	Sekundäre Naht einer Sehne, Schulter und Axilla	83.75.10↔	Sehnentransfer oder -transplantation, Kopf und Hals
83.62.12↔	Sekundäre Naht einer Sehne, Oberarm und Ellenbogen	83.75.11↔	Sehnentransfer oder -transplantation, Schulter und Axilla
83.62.13↔	Sekundäre Naht einer Sehne, Unterarm	83.75.12↔	Sehnentransfer oder -transplantation, Oberarm und Ellenbogen
83.62.14↔	Sekundäre Naht einer Sehne, Brustwand, Bauch und Rücken	83.75.13↔	Sehnentransfer oder -transplantation, Unterarm
83.62.15↔	Sekundäre Naht e Sehne, Leisten und Genreg und Gesäss	83.75.14↔	Sehnentransfer o Tx, Bruw, Bauch und Rücken
83.62.16↔	Sekundäre Naht einer Sehne, Untere Extremität	83.75.15↔	Sehnentransfer o Tx, Leist und Genreg und Gesäss
83.62.19↔	Sekundäre Naht einer Sehne, Andere Lokalisation	83.75.16↔	Sehnentransfer oder -transplantation, Untere Extremität
83.62.99↔	Sekundäre Naht einer Sehne, sonstige	83.75.19↔	Sehnentransfer oder -transplantation, Andere Lokalisation
83.63↔	Plastische Rekonstruktion der Rotatorenmanschette	83.75.99↔	Sehnentransfer oder -transplantation, sonstige
83.64.00↔	Sonstige Naht einer Sehne, n.n.bez.	83.76.00↔	Sonstige Sehnenreposition, n.n.bez.
83.64.10↔	Sonstige Naht einer Sehne, Kopf und Hals	83.76.10↔	Sonstige Sehnenreposition, Kopf und Hals
83.64.11↔	Sonstige Naht einer Sehne, Schulter und Axilla	83.76.11↔	Sonstige Sehnenreposition, Schulter und Axilla
83.64.12↔	Sonstige Naht einer Sehne, Oberarm und Ellenbogen	83.76.12↔	Sonstige Sehnenreposition, Oberarm und Ellenbogen
83.64.13↔	Sonstige Naht einer Sehne, Unterarm	83.76.13↔	Sonstige Sehnenreposition, Unterarm
83.64.14↔	Sonstige Naht einer Sehne, Brustwand, Bauch und Rücken	83.76.14↔	Sonstige Sehnenreposition, Brustwand und Rücken
83.64.15↔	Sonst Naht einer Sehne, Leisten- und Genitalreg u Gesäss	83.76.15↔	So Sehnenreposition, Leist und Genreg und Gesäss
83.64.16↔	Sonstige Naht einer Sehne, Untere Extremität	83.76.16↔	Sonstige Sehnenreposition, Untere Extremität
83.64.19↔	Sonstige Naht einer Sehne, Andere Lokalisation	83.76.19↔	Sonstige Sehnenreposition, Andere Lokalisation
83.64.99↔	Sonstige Naht einer Sehne, sonstige	83.76.99↔	Sonstige Sehnenreposition, sonstige
83.65.00↔	Sonstige Naht an Muskel oder Faszie, n.n.bez.	83.77.00↔	Muskeltransfer oder -transplantation, n.n.bez.
83.65.10↔	Sonstige Naht an Muskel oder Faszie, Kopf und Hals	83.77.10↔	Muskeltransfer oder -transplantation, Kopf und Hals
83.65.11↔	Sonst Naht an Muskel oder Faszie, Schulter und Axilla	83.77.11↔	Muskeltransfer oder -transplantation, Schulter und Axilla
83.65.12↔	Sonst Naht an Muskel oder Faszie, Oberarm und Ellenbogen	83.77.12↔	Muskeltransfer oder -transplantation, Oberarm und Ellenbogen

83.77.13↔	Muskeltransfer oder -transplantation, Unterarm	83.85.26↔	Verkürzung von Muskel oder Sehne, Untere Extremität
83.77.14↔	Mtransfer o transplantation, Bruw, Bauch und Rücken	83.85.29↔	Verkürzung von Muskel oder Sehne, Andere Lokalisation
83.77.15↔	MTransf o Tx, Leist und Genreg und Gesäss	83.85.99↔	Sonstige Längenänderung an Muskel oder Sehne, sonstige
83.77.16↔	Muskeltransfer oder -transplantation, Untere Extremität	83.86↔	Quadrizepssehnen-Rekonstruktion
83.77.19↔	Muskeltransfer oder -transplantation, Andere Lokalisation	83.87.00↔	Sonstige plastische Operationen am Muskel, n.n.bez.
83.77.99↔	Muskeltransfer oder -transplantation, sonstige	83.87.10↔	Muskelplastik, Kopf und Hals
83.79↔	Sonstige Muskeltransposition	83.87.11↔	Muskelplastik, Schulter und Axilla
83.81.00↔	Sehnentransplantation, n.n.bez.	83.87.12↔	Muskelplastik, Oberarm und Ellenbogen
83.81.10↔	Sehnentransplantation, Kopf und Hals	83.87.13↔	Muskelplastik, Unterarm
83.81.11↔	Sehnentransplantation, Schulter und Axilla	83.87.14↔	Muskelplastik, Brustwand, Bauch und Rücken
83.81.12↔	Sehnentransplantation, Oberarm und Ellenbogen	83.87.15↔	Muskelplastik, Leisten- und Genitalregion und Gesäß
83.81.13↔	Sehnentransplantation, Unterarm	83.87.16↔	Muskelplastik, Untere Extremität
83.81.14↔	Sehnentransplantation, Brustwand, Bauch und Rücken	83.87.19↔	Muskelplastik, Andere Lokalisation
83.81.15↔	Sehnentransplantation, Leisten- und Genitalregion und Gesäss	83.87.90↔	Sonst plastische Operationen am Muskel, Kopf und Hals
83.81.16↔	Sehnentransplantation, Untere Extremität	83.87.91↔	Sonst plastische Operationen am Muskel, Schulter und Axilla
83.81.19↔	Sehnentransplantation, Andere Lokalisation	83.87.92↔	Sonstige plastische Operationen a M, Oberarm und Ellb
83.81.99↔	Sehnentransplantation, sonstige	83.87.93↔	Sonstige plastische Operationen am Muskel, Unterarm
83.82.00↔	Muskel- oder Faszientransplantation, n.n.bez.	83.87.94↔	Sonstige plastische Op a M, Bruw, Bauch und Rücken
83.82.10↔	Faszientransplantation, Kopf und Hals	83.87.95↔	Sonstige Plast Op a M, Leist und Genreg und Gesäß
83.82.11↔	Faszientransplantation, Schulter und Axilla	83.87.96↔	Sonst plastische Operationen am Muskel, Untere Extremität
83.82.12↔	Faszientransplantation, Oberarm und Ellenbogen	83.87.97↔	Sonstige plastische Operationen a Muskel, And Lok
83.82.13↔	Faszientransplantation, Unterarm	83.87.99↔	Sonstige plastische Operationen am Muskel, sonstige
83.82.14↔	Faszientransplantation, Brustwand, Bauch und Rücken	83.88.00↔	Sonstige plastische Operationen an der Sehne, n.n.bez.
83.82.15↔	Fasztx, Leisten und Genitalregion und Gesäss	83.88.10↔	Augmentation einer Sehne, Kopf und Hals
83.82.16↔	Faszientransplantation, Untere Extremität	83.88.11↔	Augmentation einer Sehne, Schulter und Axilla
83.82.19↔	Faszientransplantation, Andere Lokalisation	83.88.12↔	Augmentation einer Sehne, Oberarm und Ellenbogen
83.82.20↔	Transplantation e lok M oder Faszip, Kopf und Ha	83.88.13↔	Augmentation einer Sehne, Unterarm
83.82.21↔	Transplantation e lok M o Faszip, Schult und Axilla	83.88.14↔	Augmentation einer Sehne, Brustwand, Bauch und Rücken
83.82.22↔	Transplantation e lok M o Faszip, Oberarm und Ellb	83.88.15↔	Augm einer Sehne, Leisten und Genitalregion und Gesäß
83.82.23↔	Transplantation e lok Muskel oder Faszip, Unterarm	83.88.16↔	Augmentation einer Sehne, Untere Extremität
83.82.24↔	Tx e lok M o Faszip, Bruw, Bauch und Rücken	83.88.19↔	Augmentation einer Sehne, Andere Lokalisation
83.82.25↔	Tx e lok M o Faszip, Leist und Genreg und Gesäss	83.88.20↔	Sehnersatzplastik, Kopf und Hals
83.82.26↔	Transplantation e lok M oder Faszip, Untere Extrem	83.88.21↔	Sehnersatzplastik, Schulter und Axilla
83.82.29↔	Transplantation e lok Muskel oder Faszip, And Lok	83.88.22↔	Sehnersatzplastik, Oberarm und Ellenbogen
83.82.30↔	Transplantation e osteom o osteofasz Lp, Kopf und Ha	83.88.23↔	Sehnersatzplastik, Unterarm
83.82.31↔	Tx e osteom o osteofasz Lp, Schult und Axilla	83.88.24↔	Sehnersatzplastik, Brustwand, Bauch und Rücken
83.82.32↔	Transplantation e osteom o osteofasz Lp, Oba und Ellb	83.88.25↔	Sehnersatzplastik, Leisten und Genreg und Gesäß
83.82.33↔	Transplantation e osteom o osteofasz Lp, Unterarm	83.88.26↔	Sehnersatzplastik, Untere Extremität
83.82.34↔	Tx e osteom o osteofasz Lp, Bruw, Bauch und Rücken	83.88.29↔	Sehnersatzplastik, Andere Lokalisation
83.82.35↔	Tx e osteom o osteofasz Lp, Leist u Genreg u Gesäss	83.88.30↔	Schaffung eines Sehnentransplantatlagers, Kopf und Hals
83.82.36↔	Transplantation e osteom o osteofasz Lp, Untere Extrem	83.88.31↔	Schaffung e Sehntxlag, Schult und Axilla
83.82.39↔	Transplantation e osteom o osteofasz Lp, And Lok	83.88.32↔	Schaffung e Sehnentransplantatlagers, Oberarm und Ellb
83.82.40↔	Tx e snst Lppntx m mkrvsk Anst aus M o Fsz, Kpf u H	83.88.33↔	Schaffung eines Sehnentransplantatlagers, Unterarm
83.82.41↔	Tx e snst Lppntx m mkrvsk Anst aus M o Fsz, Schl u Axil	83.88.34↔	Schaffung e Sehntxlag, Bruw, Bauch und Rücken
83.82.42↔	Tx e snst Lppntx m mkrvsk Anst aus M o Fsz, Ob u Ellb	83.88.35↔	Schaffung e Sehntxlag, Leist und Genreg und Gesäß
83.82.43↔	Tx e snst Lppntx m mkrvsk Anst aus M o Fsz, Unt	83.88.36↔	Schaffung e Sehnentransplantatlagers, Untere Extrem
83.82.44↔	Tx e so Lppntx m mkrvsk Anst aus M o Fsz, Brw, Bauch u Rücken	83.88.39↔	Schaffung e Sehnentransplantatlagers, And Lokalisation
83.82.45↔	Tx e so Lppntx m mkrvsk Anst aus M o Fsz, Leist u Gnrg u Gesäß	83.88.40↔	Tenodese, Kopf und Hals
83.82.46↔	Tx e snst Lppntx m mkrvsk Anst aus M o Fsz, Unt Extrem	83.88.41↔	Tenodese, Schulter und Axilla
83.82.47↔	Tx e snst Lppntx m mkrvsk Anst aus M o Fsz, And Lk	83.88.42↔	Tenodese, Oberarm und Ellenbogen
83.82.99↔	Muskel- oder Faszientransplantation, sonstige	83.88.43↔	Tenodese, Unterarm
83.83↔	Plastische Rekonstruktion eines Ringbandes	83.88.44↔	Tenodese, Brustwand, Bauch und Rücken
83.84↔	Lösung eines Klumpfusses, n.a.klass.	83.88.45↔	Tenodese, Leisten- und Genitalregion und Gesäß
83.85.00↔	Sonstige Längenänderung an Muskel oder Sehne, n.n.bez.	83.88.46↔	Tenodese, Untere Extremität
83.85.10↔	Verlängerung von Muskel oder Sehne, Kopf und Hals	83.88.49↔	Tenodese, Andere Lokalisation
83.85.11↔	Verlängerung von Muskel oder Sehne, Schulter und Axilla	83.88.90↔	Sonst plastische Operationen an der Sehne, Kopf und Hals
83.85.12↔	Verlängerung von Muskel oder Sehne, Oberarm und Ellb	83.88.91↔	Sonstige plastische Op an d Sehne, Schulter und Axilla
83.85.13↔	Verlängerung von Muskel oder Sehne, Unterarm	83.88.92↔	Sonstige plastische Op an d Sehne, Oba und Ellb
83.85.14↔	Verlängerung von M oder Sehne, Bruw, Bauch und Rücken	83.88.93↔	Sonstige plastische Operationen an der Sehne, Unterarm
83.85.15↔	Verlängerung von M o Sehne, Leist und Genreg und Gesäß	83.88.94↔	Sonstige Plast Op an d Sehne, Bruw, Bauch und Rücken
83.85.16↔	Verlängerung von Muskel oder Sehne, Untere Extremität	83.88.95↔	So Plast Op an d Sehn, Leist und Genreg und Gesäß
83.85.19↔	Verlängerung von Muskel oder Sehne, Andere Lokalisation	83.88.96↔	Sonst plastische Operationen an der Sehne, Untere Extremität
83.85.20↔	Verkürzung von Muskel oder Sehne, Kopf und Hals	83.88.97↔	Sonstige plastische Operationen an d Sehne, And Lok
83.85.21↔	Verkürzung von Muskel oder Sehne, Schulter und Axilla	83.88.99↔	Sonstige plastische Operationen an der Sehne, sonstige
83.85.22↔	Verkürzung von Muskel oder Sehne, Oberarm und Ellb	83.89.00↔	Sonstige plastische Operationen an der Faszie, n.n.bez.
83.85.23↔	Verkürzung von Muskel oder Sehne, Unterarm	83.89.10↔	Verlängerung, Verkürzung und Dopp e Fasz, Kopf und Ha
83.85.24↔	Verkürzung von M oder Sehne, Bruw, Bauch und Rücken	83.89.11↔	Verlängerung, Verk u Dopp e Fasz, Schult u Axilla
83.85.25↔	Verkürzung von M o Sehne, Leist und Genreg und Gesäß	83.89.12↔	Verlängerung, Verkürzung und Dopp e Fasz, Oba und Ellb
		83.89.13↔	Verlängerung, Verkürzung und Dopp e Faszie, Unterarm
		83.89.14↔	Verlängerung, Verk u Dopp e Fasz, Bruw, Bauch u Rücken

83.89.15↔	Verl, Verk u Dopp e Fasz, Leist u Genreg u Gesäß	84.18↔	Hüft-Exartikulation
83.89.16↔	Verlängerung, Verkürzung u Dopp e Fasz, Untere Extrem	84.19↔	Abdominopelvine Amputation
83.89.19↔	Verlängerung, Verkürzung und Dopp e Fasz, And Lok	84.21↔	Daumen-Replantation
83.89.20↔	Deckung eines Defektes an einer Faszie, Kopf und Hals	84.22↔	Finger-Replantation (ausser Daumen)
83.89.21↔	Deckung eines Def an einer Faszie, Schulter und Axilla	84.23.00↔	Replantation von Vorderarm, Handgelenk oder Hand, n.n.bez.
83.89.22↔	Deckung e Def an einer Faszie, Oberarm und Ellenbogen	84.23.10↔	Replantation von Vorderarm
83.89.23↔	Deckung eines Defektes an einer Faszie, Unterarm	84.23.11↔	Replantation von Handgelenk oder Hand
83.89.24↔	Deckung e Def an einer Faszie, Bruw, Bauch und Rücken	84.23.99↔	Replantation von Vorderarm, Handgelenk oder Hand, sonst
83.89.25↔	Deckung e Def an e Fasz, Leisten und Genreg und Gesäß	84.24↔	Oberarm-Replantation
83.89.26↔	Deckung eines Def an einer Faszie, Untere Extremität	84.25↔	Zehen-Replantation
83.89.29↔	Deckung eines Def an einer Faszie, And Lokalisation	84.26↔	Fuss-Replantation
83.89.90↔	Sonst plastische Operationen an der Faszie, Kopf und Hals	84.27.00↔	Replantation von Unterschenkel oder Sprunggelenk, n.n.bez.
83.89.91↔	Sonstige plastische Op an d Fasz, Schulter und Axilla	84.27.10↔	Replantation vom Unterschenkel im Kniebereich
83.89.92↔	Sonstige plastische Op an d Fasz, Oba und Ellb	84.27.99↔	Replantation von Unterschenkel oder Sprunggelenk, sonst
83.89.93↔	Sonstige plastische Operationen an der Faszie, Unterarm	84.28↔	Oberschenkel-Replantation
83.89.94↔	Sonstige Plast Op an d Fasz, Bruw, Bauch und Rücken	84.29.00↔	Sonstige Replantation, n.n.bez.
83.89.95↔	So Plast Op an d Fasz, Leist und Genreg und Gesäß	84.29.10↔	Sonstige Replantation, Obere Extremität
83.89.96↔	Sonst plastische Operationen an der Faszie, Untere Extremität	84.29.20↔	Sonstige Replantation, Untere Extremität
83.89.97↔	Sonstige plastische Operationen an d Fasz, And Lok	84.29.99↔	Sonstige Replantation, sonstige
83.89.99↔	Sonstige plastische Operationen an der Faszie, sonstige	84.3x.00↔	Revision eines Amputationsstumpfes, n.n.bez.
83.91.00↔	Lös von Adhäs von M, Sehne, Fasz und Bursa, n.n.bez.	84.3x.10↔	Rev eines Amputationsstumpfes, Schulter- und Oberarmregion
83.91.10↔	Lös von Adhäs von M, Sehn, Fasz u Bursa, Kopf u Ha	84.3x.11↔	Revision eines Amputationsstumpfes, Unterarmregion
83.91.11↔	Lös v Adhäs v M, Sehn, Fasz u Bursa, Schult u Axilla	84.3x.12↔	Revision eines Amputationsstumpfes, Handregion
83.91.12↔	Lös von Adhäs von M, Sehn, Fasz u Bursa, Oba u Ellb	84.3x.13↔	Revision eines Amputationsstumpfes, Untere Extremität
83.91.13↔	Lös von Adhäs von M, Sehne, Fasz und Bursa, Unterarm	84.3x.19↔	Revision eines Amputationsstumpfes, Andere Lokalisation
83.91.14↔	Lös v Adhäs v M, Shn, Fsz u Brs, Brw, Bauch u Rückn	84.3x.99↔	Revision eines Amputationsstumpfes, sonstige
83.91.15↔	Lös v Adhäs v M, Shn, Fsz u Brs, Leist u Gnrg u Gsäß	84.44↔	Implantation einer prothetischen Vorrichtung am Arm
83.91.16↔	Lös von Adhäs von M, Sehn, Fasz u Bursa, Unt Extrem	84.49‡↔	Implantation oder Wechsel einer Tumorendoprothese
83.91.19↔	Lös von Adhäs von M, Sehne, Fasz und Bursa, And Lok	84.51.00↔	Einsetzen von interkorporellen Implantaten, n.n.bez.
83.91.99↔	Lös von Adhäs von M, Sehne, Fasz und Bursa, sonstige	84.51.10↔	Einsetzen von interkorporellen Cages, 1 Segment
83.92↔	Einsetzen oder Ersetzen eines Skelettmuskelstimulators	84.51.11↔	Einsetzen von interkorporellen Cages, 2 Segmente
83.99.00↔	And Operationen an Muskel, Sehne, Faszie und Bursa, nbezt	84.51.12↔	Einsetzen von interkorporellen Cages, 3 Segmente
83.99.10↔	Andere Operationen an Sehnen, Kopf und Hals	84.51.13↔	Einsetzen von interkorporellen Cages, 4 oder mehr Segmente
83.99.11↔	Andere Operationen an Sehnen, Schulter und Axilla	84.51.99↔	Einsetzen von interkorporellen Implantaten, sonstige
83.99.12↔	Andere Operationen an Sehnen, Oberarm und Ellenbogen	84.53.00↔	Implnt v int Verlängvrr d Extrm m knt Trkt, n.n.bz.
83.99.13↔	Andere Operationen an Sehnen, Unterarm	84.53.10↔	Implant e Ni motor int Verlängerungs oder Kntranspsys
83.99.14↔	And Operationen an Sehnen, Brustwand, Bauch und Rücken	84.53.11↔	Implant e motor int Verlängerungs oder Kntranspsys
83.99.15↔	And Operationen an Sehnen, Leist und Genreg und Gesäß	84.53.99↔	Implant v int Verlängvorr d Extrem m kinet Trakt, so
83.99.16↔	Andere Operationen an Sehnen, Untere Extremität	84.54↔	Implant von So int Verlängerungsvorrichtung d Extrem
83.99.19↔	Andere Operationen an Sehnen, Andere Lokalisation	84.55.00↔	Einsetzen von Knochenersatzmaterial, n.n.bez.
83.99.20↔	And Operationen an Muskel, Fasz und Bursa, Kopf und Ha	84.55.10↔	Einsetz von Knochenersmat, Skap, Klav, Rip und Sternum
83.99.21↔	And Op an M, Fasz und Bursa, Schulter und Axilla	84.55.11↔	Einsetzen von Knochenersatzmaterial, Humerus
83.99.22↔	And Operationen an M, Fasz und Bursa, Oberarm und Ellb	84.55.12↔	Einsetzen von Knochenersatzmaterial, Radius und Ulna
83.99.23↔	And Operationen an Muskel, Faszie und Bursa, Unterarm	84.55.13↔	Eins von Knersatzmaterial, Karpalia und Metakarpalia
83.99.24↔	And Op an M, Fasz und Bursa, Bruw, Bauch und Rücken	84.55.14↔	Einsetzen von Knochenersatzmaterial, Phalangen der Hand
83.99.25↔	And Op an M, Fasz u Bursa, Leist u Genreg u Gesäß	84.55.15↔	Einsetzen von Knochenersatzmaterial, Becken
83.99.26↔	And Operationen an M, Fasz und Bursa, Untere Extrem	84.55.16↔	Einsetzen von Knochenersatzmaterial, Femur
83.99.29↔	And Operationen an Muskel, Fasz und Bursa, And Lok	84.55.17↔	Einsetzen von Knochenersatzmaterial, Patella
83.99.30↔	Revision (ohne Ersetzen) e Skelettmuskelstimulators	84.55.18↔	Einsetzen von Knochenersatzmaterial, Tibia
83.99.99↔	And Operationen an Muskel, Sehne, Faszie und Bursa, sonst	84.55.19↔	Einsetzen von Knochenersatzmaterial, Fibula
84.00↔	Amputation an der oberen Extremität, n.n.bez.	84.55.20↔	Einsetzen von Knochenersatzmaterial, Tarsalia u Metatarsalia
84.01↔	Amput und Exartikulation an e Finger (ausgen a Daum)	84.55.21↔	Einsetzen von Knochenersatzmaterial, Phalangen des Fußes
84.02↔	Amputation und Exartikulation am Daumen	84.55.29↔	Einsetzen von Knochenersatzmaterial, Andere Lokalisation
84.03.00↔	Hand-Amputation, n.n.bez.	84.55.30↔	Enstz v Knchnrsmt, Implnt, Rv o Wchs e Knchnteilstzs
84.03.10↔	Komplette Hand-Amputation an Handwurzel oder Mittelhand	84.55.99↔	Einsetzen von Knochenersatzmaterial, sonstige
84.03.99↔	Hand-Amputation, sonstige	84.56↔	Einsetzen von Spacer (Zement)
84.04↔	Handgelenks-Exartikulation	84.57↔	Entfernen von Spacer (Zement)
84.05↔	Vorderarm-Amputation	84.59↔	Einsetzen von sonstiger vertebralen Vorrichtung
84.06↔	Ellbogen-Exartikulation	84.60↔	Einsetzen von Diskusprothese, nicht näher bezeichnet
84.07↔	Oberarm-Amputation	84.61↔	Einsetzen von partieller Diskusprothese, zervikal
84.08↔	Schultergelenk-Exartikulation	84.62↔	Einsetzen von totaler Diskusprothese, zervikal
84.09↔	Interthorakoskopuläre Amputation	84.63↔	Einsetzen von Diskusprothese, thorakal
84.10↔	Amputation der unteren Extremität, n.n.bez.	84.64↔	Einsetzen von partieller Diskusprothese, lumbosakral
84.11↔	Zehenamputation	84.65↔	Einsetzen von totaler Diskusprothese, lumbosakral
84.12↔	Amputation durch Fuss	84.66.00↔	Rev o Ersetz von künstl Diskproth, zervikal, n.n.bez.
84.13↔	Exartikulation im Sprunggelenk	84.66.10↔	Ersetzen von künstlicher Diskusprothese, zervikal
84.14↔	Transmalleoläre Amputation im Sprunggelenk	84.66.20↔	Revision von künstlicher Diskusprothese, zervikal
84.15↔	Sonstige Unterschenkel-Amputation	84.66.99↔	Rev o Ersetz von künstl Diskproth, zervikal, sonstige
84.16↔	Knie-Exartikulation	84.67↔	Revision oder Ers von künstlicher Diskusprothese, thorakal
84.17↔	Oberschenkel-Amputation	84.68.00↔	Rev o Ersetz von künstl Diskproth, lumbosakr, n.n.bez.

84.68.10↔	Ersetzen von künstlicher Diskusprothese, lumbosakral	85.45.13↔	Eins Rad Mastekt m Brustwandteilresektion, m Lymphekt
84.68.20↔	Revision von künstlicher Diskusprothese, lumbosakral	85.45.99↔	Einseitige radikale Mastektomie, sonstige
84.68.99↔	Rev o Ersetz von künstl Diskproth, lumbosakr, sonstige	85.46↔	Beidseitige radikale Mastektomie
84.69.00↔	Revision oder Ers von künstlicher Diskusprothese, n.n.bez.	85.47↔	Einseitige erweiterte radikale Mastektomie
84.69.10↔	Ersetzen von künstlicher Diskusprothese	85.48↔	Beidseitige erweiterte radikale Mastektomie
84.69.20↔	Revision von künstlicher Diskusprothese	85.50↔	Augmentationsmammoplastik, n.n.bez.
84.69.99↔	Revision o Ers von künstlicher Diskusprothese, sonst	85.51↔	Einseitige intramammäre Injektion zur Augmentation
84.71↔	Anlegen einer externen Fixationsvorrichtung, eindimensional	85.52↔	Beidseitige intramammäre Injektion zur Augmentation
84.72↔	Anlegen einer externen Fixationsvorrichtung, Ringsystem	85.53.00↔	Einseitige Prothesenimplantation an der Mamma, n.n.bez.
84.73↔	Anlegen einer gemischten Vorrichtung	85.53.10↔	Einseit Prothesenimpl an der Mamma, nach Mastektomie
84.80.00↔	Einsetzen oder Ers von interspinösen Implantaten, n.n.bez.	85.53.99↔	Einseitige Prothesenimplantation an der Mamma, sonstige
84.80.10↔	Einsetzen eines interspinösen Spreizers, 1 Segment	85.54.00↔	Beidseitige Prothesenimplantation an der Mamma, n.n.bez.
84.80.11↔	Einsetzen von interspinösen Spreizern, 2 oder mehr Segmente	85.54.10↔	Beidseitige Prothesenimpl an der Mamma, nach Mastektomie
84.80.20↔	Ersetzen eines interspinösen Spreizers, 1 Segment	85.54.99↔	Beidseitige Prothesenimplantation an der Mamma, sonst
84.80.21↔	Ers von interspinösen Spreizern, 2 oder mehr Segmente	85.6↔	Mastopexie
84.80.99↔	Eins o Ersetzen von interspinösen Implantaten, sonst	85.82↔	Spalthauttransplantat an die Mamma
84.81.00↔	Revision von interspinösen Implantaten, n.n.bez.	85.83↔	Vollhauttransplantat an die Mamma
84.81.20↔	Revision von interspinösen Implantaten	85.84↔	Mammarekonstruktion mit gestieltem Hautlappen
84.81.99↔	Revision von interspinösen Implantaten, sonstige	85.85↔	Mammarekonstruktion mit gestielten Muskellappen
84.82↔	Entstz o Erstz v Vrrcht(n) z dyn Stb m Pdklschr	85.86↔	Transplantation einer Brustwarze
84.83↔	Rev von Vorrichtung(en) zur dyn Stab m Pedikelschr	85.87.00↔	Sonstige Operation an der Brustwarze, n.n.bez.
84.84↔	Einsetzen oder Ersetzen von Facetten-gelenksprothesen	85.87.10↔	Naht an der Brustwarze (nach Verletzung)
84.85↔	Revision von Facettengelenksprothesen	85.87.11↔	Plastische Rekonstruktion d Brustwarz d Hauttx
84.91↔	Amputation, n.n.bez.	85.87.12↔	Plastische Rekonstruktion der Brustwarze durch Tätowierung
84.92↔	Trennung von eineiigen siamesischen Zwillingen	85.87.13↔	Chirurgische Eversion einer invertierten Brustwarze
84.93↔	Trennung von zweieiigen siamesischen Zwillingen	85.87.14↔	Plastische Rek eines Warzenhofes (durch Tätowierung)
84.99.00↔	Sonstige Operationen am Bewegungsapparat, n.n.bez.	85.87.99↔	Sonstige Operation an der Brustwarze, sonstige
84.99.10↔	Sonstige Operationen an der Hand	85.89.00↔	Sonstige Mammoplastik, n.n.bez.
84.99.11↔	Sonstige Operationen b kong Anom d sonstigen ob Extrem	85.89.10↔	Mammoplastik mit freiem Haut-Muskel-Transplantat
84.99.12↔	Operationen b and kong Anom d sonstigen unteren Extrem	85.89.11↔	Mammopl m gestielt HautMTx (myokut Lp), oh Prothimpl
84.99.13↔	Operationen bei and kongenitalen Anomalien des Fusses	85.89.12↔	Mammopl m gestielt HautMTx (myokut Lp), m Prothimpl
84.99.14↔	Borggreve-Plastik	85.89.13↔	Mammoplastik mit Omentumlappen
84.99.20↔	S Op a Bwpp, Implnt, Rv o Wchs e Knchtteilrstz	85.89.99↔	Sonstige Mammoplastik, sonstige
84.99.99↔	Sonstige Operationen am Bewegungsapparat, sonstige	85.93↔	Revision eines Mammaimplantats
85.0x.00↔	Inzision an der Mamma, n.n.bez.	85.94↔	Entfernen eines Mammaimplantats
85.0x.10↔	Inzis an d Mamma mit Durchtr d Kapsel b Mammaprothese	85.95↔	Einsetzen eines Gewebeexpanders in die Mamma
85.0x.11↔	Inzision an der Mamma, ohne weitere Massnahmen	86.03‡↔	Inzision an Sinus pilonidalis oder Pilonidalzyste
85.0x.99↔	Inzision an der Mamma, sonstige	86.06.00↔	Einsetz e vollständig implantbar Infmpump, n.n.bez.
85.12↔	Offene Biopsie an der Mamma	86.06.10↔	Eins e vllst Implbr Infmpmp z intrv Infs m prgrmb vriab Tgspr
85.20↔	Exzision oder Destruktion von Mammagewebe, n.n.bez.	86.06.11↔	Eins e vllst Implbr Infmpmp z intrv Infs m knst Flssr (gdb)
85.21.00↔	Lokale Exzision einer Läsion an der Mamma, n.n.bez.	86.06.20↔	Eins vllst Implbr Infmpmp z intrth u epd Infs m prgrmb var Tgspr
85.21.10↔	Lok Exz e Läs an d Mamma, ohne axilläre Lymphekt	86.06.21↔	Eins vllst Implbr Infmpmp z intrth u epd Infs knst Flssr (gdb)
85.21.11↔	Lok Exz e Läs an d Mamma, mit axillärer Lymphekt	86.06.99↔	Einsetz e vollständig implantbar Infmpump, sonstige
85.21.99↔	Lokale Exzision einer Läsion an der Mamma, Sonstige	86.07.00‡↔	Eins, Wchs, Entf e vllst Implbr Vrrcht m vsk Zg, nnbz
85.22.00↔	Quadrantenresektion der Mamma, n.n.bez.	86.07.10‡↔	Entstz u Wchs e vllst implntbr Vrrcht m vsk Zg (PrtSyst)
85.22.10↔	Quadrantenres der Mamma, ohne axilläre Lymphadenektomie	86.07.20‡↔	Rev (oh Wechsel) e vollständig implantbar Kathverwsys
85.22.11↔	Quadrantenres der Mamma, m axillärer Lymphadenektomie	86.07.30‡↔	Entf e vollständig implantbar Katheterverweilsystems
85.22.99↔	Quadrantenresektion der Mamma, Sonstige	86.07.99‡↔	Entstz, Wchs, Entf e vllst implntbr Vrrcht m vsk Zg, S
85.23.00↔	Subtotale Mastektomie, n.n.bez.	86.08.00↔	Ersetz e vollständig implantbar Infmpump, n.n.bez.
85.23.10↔	Subtotale Mastektomie, ohne axilläre Lymphadenektomie	86.08.10↔	Ers e vllst Implbr Infmpmp z intrv Infs m prgrmb vriab Tgspr
85.23.11↔	Subtotale Mastektomie, mit axillärer Lymphadenektomie	86.08.11↔	Ers e vllst Implbr Infmpmp z intrv Infs m knst Flßrt (gdb)
85.23.12↔	Subtotale Mastekt b Gynäkomastie, oh axilläre Lymphekt	86.08.20↔	Ers e vllst Implbr Infmpmp z intrth/epd Infs m prog varr Tgspr
85.23.13↔	Subtotale Mastekt b Gynäkomastie, m axillärer Lymphekt	86.08.21↔	Ers e vllst Implbr Infmpmp z intrth u epd Infs m m knst Flssr (gdb)
85.23.99↔	Subtotale Mastektomie, sonstige	86.08.99↔	Ersetz e vollständig implantbar Infmpump, sonstige
85.24↔	Exzision von ektopischem Mammagewebe	86.21↔	Exzision von Pilonidalzyste oder Sinus pilonidalis
85.25↔	Exzision einer Brustwarze	86.22.10‡↔	Grfl Débr v Wnd, Infkt o Vrbr d Exz a Kpf (auss Lp u Mnd)
85.31↔	Einseitige Mammareduktionsplastik	86.22.17‡↔	Grfl Débr v Wnd, Infkt o Vrbr d Exz an d Leist u Gnrg
85.32↔	Beidseitige Mammareduktionsplastik	86.22.18‡↔	Grfl Débr v Wnd, Infkt o Vrbr d Exz an d unt Extrm
85.33↔	Eins subkutane Mastektomie mit glz Prothesenimplantat	86.22.19‡↔	Grofl Débr v Wunde, Infekt o Vrbr d Exz an and Lok
85.34↔	Sonstige einseitige subkutane Mastektomie	86.22.20‡↔	Grfl Débr v Wnd, Infkt o Vrbr d Exz m Enl Mdrträ g a Kpf (auss Lp)
85.35↔	Bds subkutane Mastektomie mit glz Prothesenimplantat	86.22.27‡↔	Grfl Débr v Wnd, Infkt o Vrbr d Exz m Enl Mdrträ Leist u Gnrg
85.36↔	Sonstige beidseitige subkutane Mastektomie	86.22.28‡↔	Grfl Débr v Wnd, Infkt o Vrbr d Exz m Enl Mdrträ unt Extrm
85.41↔	Einseitige einfache Mastektomie	86.22.29‡↔	Grfl Débr v Wnd, Infkt o Vrbr d Exz m Enl Mdrträ and Lk
85.42↔	Beidseitige einfache Mastektomie	86.22.40‡↔	Epszial Nkrsktmie o tngntial Exz b Vrbrnngn u Vrätzngn
85.43↔	Einseitige modifizierte radikale Mastektomie	86.22.90‡↔	S Débr v Wnd, Infkt o Vrbr d Exz a Kpf (auss Lp u Mnd)
85.44↔	Beidseitige modifizierte radikale Mastektomie	86.22.97‡↔	S Débr v Wnd, Infkt o Vrbr d Exz an d Leist u Gnrg
85.45.00↔	Einseitige radikale Mastektomie, n.n.bez.	86.22.98‡↔	So Débr v Wunde, Infekt o Vrbr d Exz an d unt Extrem
85.45.10↔	Ens Rd Mstkt oh Brstwndteilrsktion, oh Lymphkt	86.25.00↔	Dermabrasion, n.n.bez.
85.45.11↔	Ens Rd Mstkt m Brstwndteilrsktion, oh Lymphkt	86.25.10↔	Kleinflächige Dermabrasion
85.45.12↔	Ens Rd Mstkt oh Brstwndteilrsktion, m Lymphkt		



86.25.20↔	Großflächige Dermabrasion	86.65.17↔	Kleinflächige heterologe Hauttx an d untere Extrem
86.25.99↔	Dermabrasion, sonstige	86.65.19↔	Kleinflächige heterologe Hauttx an And Lokalisation
86.27↔	Débridement an Nagel, Nagelbett oder Nagelfalz	86.65.20↔	Großflächige heterologe Hauttransplantation an den Kopf
86.3x.00‡↔	S Lk Exz o Dstr v Läs o Gw v Haut u Sbktn, n.n.bz.	86.65.21↔	Großflächige heterologe Hauttransplantation an den Hals
86.3x.10‡↔	Lokale Exz von Läs oder Gew von Haut und Subkutan	86.65.22↔	Groß heterologe Hauttx an Schulter und Oberarm
86.3x.20‡↔	Groß Destr von Läs oder Gew von Haut und Subkutan	86.65.23↔	Großflächige heterologe Hauttransplantation an den Unterarm
86.3x.29‡↔	Sonstige Destr von Läs o Gew von Haut und Subkutan	86.65.24↔	Großflächige heterologe Hauttransplantation an die Hand
86.3x.99‡↔	So lK Exz o Destr von Läs o Gew von Haut u Subk, so	86.65.25↔	Groß heterologe Hauttx an Bruw und Rücken
86.4x.00↔	Radikale Exzision einer Hautläsion, n.n.bez.	86.65.26↔	Großflächige heterologe Hauttransplantation an Bauchregion
86.4x.10↔	Radikale Exz e Hautläs a Kopf mit histgr Kontrolle	86.65.27↔	Groß heterologe Hauttx an d untere Extrem
86.4x.11↔	Radikale Exz e Hautläs d Halses mit histgr Kontrolle	86.65.29↔	Groß heterologe Hauttx an And Lokalisation
86.4x.13↔	Rad Exz e Hautläs an Unterarm und Hand m histgr Kontr	86.65.30↔	Transplantation von Schweinehaut
86.4x.17↔	Rd Exz e Hautläs an Leist u Gnrg u Gsäß m histgr Kontr	86.65.40↔	Prm Hautrstz d zweischchtgs DrmsEpdrmsErstzmtrial
86.4x.18↔	Radikale Exz e Hautläs d unteren Extrem m histgr Kontr	86.65.99↔	Heterologe Hauttransplantation, sonstige
86.4x.19↔	Radikale Exz e Hautläs and Lok mit histgr Kontr	86.66.00↔	Homologe Hauttransplantation, n.n.bez.
86.4x.20↔	Rad Exz e Hautläs a Kopf m Tx o Transp von Haut	86.66.10↔	Kleinflächige homologe Hauttransplantation an den Kopf
86.4x.21↔	Rad Exz e Hautläs d Halses m Tx o Transp von Haut	86.66.11↔	Kleinflächige homologe Hauttransplantation an den Hals
86.4x.22↔	Rd Exz e Hautläs an Schlt u Axll m Tx o Trnsp v Haut	86.66.12↔	Kleinflächige homologe Hauttx an Schulter und Oberarm
86.4x.23↔	Rad Exz e Hautläs an Oba u Ellb m Tx o Transp von Haut	86.66.13↔	Kleinflächige homologe Hauttransplantation an den Unterarm
86.4x.24↔	Rad Exz e Hautläs d Unterarmes m Tx o Transp von Haut	86.66.14↔	Kleinflächige homologe Hauttransplantation an die Hand
86.4x.25↔	Rad Exz e Hautläs d Hand m Tx o Transp von Haut	86.66.15↔	Kleinflächige homologe Hauttx an Bruw und Rücken
86.4x.26↔	Rd Exz e Hautläs an Brw u Rückn m Tx o Trnsp v Haut	86.66.16↔	Kleinfl homologe Hauttransplantation an die Bauchregion
86.4x.27↔	Rad Exz e Hautläs an d Bauchreg m Tx o Transp von Haut	86.66.17↔	Kleinflächige homologe Hauttx an d untere Extrem
86.4x.28↔	Rd Exz e Hautläs d Leist u Gnrg m Tx o Trnsp v Haut	86.66.19↔	Kleinflächige homologe Hauttx an And Lokalisation
86.4x.29↔	Rad Exz e Hautläs and Lok m Tx o Transp von Haut	86.66.20↔	Großflächige homologe Hauttransplantation an den Kopf
86.4x.2a↔	Rad Exz e Hautläs a Gesäß m Tx o Transp von Haut	86.66.21↔	Großflächige homologe Hauttransplantation an den Hals
86.4x.2b↔	Rad Exz e Hautläs d untere Extrem m Tx o Transp von Haut	86.66.22↔	Groß homologe Hauttx an Schulter und Oberarm
86.4x.30↔	Mkrg Chr a Schnllschnitt (Mhs' Mcrgrphc Srgr)	86.66.23↔	Großflächige homologe Hauttransplantation an den Unterarm
86.4x.31↔	Mkrg Chr a Prrfnschnitt (3DHstgige n Tübngr Mthd)	86.66.24↔	Großflächige homologe Hauttransplantation an die Hand
86.4x.99↔	Radikale Exzision einer Hautläsion, sonstige	86.66.25↔	Groß homologe Hauttransplantation an Bruw und Rücken
86.59.20‡↔	Seknaht von Haut und Subkutangewebe anderer Lokalisation	86.66.26↔	Großflächige homologe Hauttransplantation an die Bauchregion
86.60↔	Freies Hauttransplantat, n.n.bez.	86.66.27↔	Groß homologe Hauttransplantation an d untere Extrem
86.61.00↔	Vollhauttransplantat an die Hand, n.n.bez.	86.66.29↔	Großfl homologe Hauttransplantation an andere Lokalisation
86.61.10↔	Kleinflächiges Vollhauttransplantat an die Hand	86.66.99↔	Homologe Hauttransplantation, sonstige
86.61.20↔	Großflächiges Vollhauttransplantat an die Hand	86.67.00↔	Haut-Regenerationsgraft, n.n.bez.
86.61.99↔	Vollhauttransplantat an die Hand, sonstige	86.67.10↔	Kleinfl temporäres HautRegenerationsgraft an D Kopf
86.62.00↔	Sonstiges Hauttransplantat an die Hand, n.n.bez.	86.67.11↔	Kleinfl temporäres Haut-Regenerationsgraft an den Hals
86.62.10↔	Kleinflächiges Spalthauttransplantat an die Hand	86.67.12↔	Kleinfl temporäres HautRegenergraft an Schult und Oba
86.62.20↔	Großflächiges Spalthauttransplantat an die Hand	86.67.13↔	Kleinfl temporäres HautRegenergraft an D Unterarm
86.62.99↔	Sonstiges Hauttransplantat an die Hand, sonstiges	86.67.14↔	Kleinfl temporäres Haut-Regenerationsgraft an die Hand
86.63.00↔	Vollhauttransplantat an andere Lokalisationen, n.n.bez.	86.67.15↔	Kleinfl temp HautRegenergraft an Bruw und Rücken
86.63.10↔	Kleinfl Vollhaut an D Kopf (auss Lip und Mund)	86.67.16↔	Kleinfl temporäres HautRegenergraft an d Bauchreg
86.63.11↔	Kleinflächiges Vollhauttransplantat an den Hals	86.67.17↔	Kleinfl temp HautRegenergraft an d untere Extrem
86.63.12↔	Kleinflächiges Vollhauttransplantat an Schulter und Oberarm	86.67.19↔	Kleinfl temporäres HautRegenerationsgraft an And Lok
86.63.13↔	Kleinflächiges Vollhauttransplantat an den Unterarm	86.67.20↔	Groß temporäres HautRegenerationsgraft an D Kopf
86.63.15↔	Kleinfl Vollhauttransplantat an Bruw, Bauch und Rücken	86.67.21↔	Großflächiges temporäres Haut-Regenerationsgraft an den Hals
86.63.16↔	Kleinfl Vollhauttransplantat an d Leisten und Genreg	86.67.22↔	Groß temporäres HautRegenergraft an Schulter und Oba
86.63.17↔	Kleinflächiges Vollhauttransplantat an das Gesäß	86.67.23↔	Großfl temporäres Haut-Regenerationsgraft an den Unterarm
86.63.18↔	Kleinfl Vollhauttransplantat an Os und Unterschenkel	86.67.24↔	Großflächiges temporäres Haut-Regenerationsgraft an die Hand
86.63.19↔	Kleinflächiges Vollhauttransplantat an andere Lokalisation	86.67.25↔	Groß temporäres HautRegenergraft an Bruw und Rücken
86.63.1a↔	Kleinflächiges Vollhauttransplantat an den Fuß	86.67.26↔	Groß temporäres HautRegenerationsgraft an d Bauchreg
86.63.20↔	Groß Vollhaut an D Kopf (auss Lip und Mund)	86.67.27↔	Groß temporäres HautRegenergraft an d untere Extrem
86.63.21↔	Großflächiges Vollhauttransplantat an den Hals	86.67.29↔	Groß temporäres HautRegenerationsgraft an And Lok
86.63.22↔	Großflächiges Vollhauttransplantat an Schulter und Oberarm	86.67.30↔	Permanenter Hautersatz durch Epidermisersatzmaterial
86.63.23↔	Großflächiges Vollhauttransplantat an den Unterarm	86.67.31↔	Permanenter Hautersatz durch Dermisersatzmaterial
86.63.25↔	Groß Vollhauttransplantat an Bruw, Bauch und Rücken	86.67.99↔	Haut-Regenerationsgraft, sonstige
86.63.26↔	Groß Vollhauttransplantat an d Leisten und Genreg	86.69.00↔	Sonst Hauttransplantation an andere Lokalisationen, n.n.bez.
86.63.27↔	Großflächiges Vollhauttransplantat an das Gesäß	86.69.10↔	Klfl Spalthauttx an D Kopf (auss Lip und Mund)
86.63.28↔	Groß Vollhauttransplantat an Os und Unterschenkel	86.69.11↔	Kleinflächige Spalthauttransplantation an den Hals
86.63.29↔	Großflächiges Vollhauttransplantat an andere Lokalisation	86.69.12↔	Kleinfl Spalthauttransplantation an Schulter u Oberarm
86.63.2a↔	Großflächiges Vollhauttransplantat an den Fuß	86.69.13↔	Kleinflächige Spalthauttransplantation an den Unterarm
86.63.99↔	Vollhauttransplantat an andere Lokalisationen, sonstige	86.69.14↔	Kleinflächige Spalthauttransplantation an die Hand
86.65.00↔	Heterologe Hauttransplantation, n.n.bez.	86.69.15↔	Kleinfl Spalthauttransplantation an Brustwand und Rücken
86.65.10↔	Kleinflächige heterologe Hauttx an D Kopf	86.69.16↔	Kleinflächige Spalthauttransplantation an der Bauchregion
86.65.11↔	Kleinflächige heterologe Hauttransplantation an den Hals	86.69.17↔	Klfl Spalthauttransplantation an d Leisten und Genreg
86.65.12↔	Kleinflächige heterol Hauttx an Schulter und Oberarm	86.69.18↔	Klfl Spalthauttransplantation an Os und Unterschenkel
86.65.13↔	Kleinflächige heterologe Hauttransplantation an den Unterarm	86.69.19↔	Kleinfl Spalthauttransplantation an andere Lokalisation
86.65.14↔	Kleinflächige heterologe Hauttransplantation an die Hand	86.69.1a↔	Kleinflächige Spalthauttransplantation an den Fuß
86.65.15↔	Kleinflächige heterologe Hauttx an Bruw und Rücken	86.69.20↔	Groß Spalthauttx an D Kopf (auss Lip und Mund)
86.65.16↔	Kleinfl heterologe Hauttransplantation an die Bauchregion	86.69.21↔	Großflächige Spalthauttransplantation an den Hals

86.69.22↔	Großfl Spalthauttransplantation an Schulter u Oberarm	86.74.46↔	Kleinflächige Insellappl an d Leisten und Genreg
86.69.23↔	Großflächige Spalthauttransplantation an den Unterarm	86.74.47↔	Kleinflächige Insellappenplastik am Gesäß
86.69.24↔	Großflächige Spalthauttransplantation an die Hand	86.74.48↔	Klfl Insellappl an Oberschenkel und Unterschenkel
86.69.25↔	Großfl Spalthauttransplantation an Brustwand und Rücken	86.74.49↔	Kleinflächige Insellappenplastik, an andere Lokalisationen
86.69.26↔	Großflächige Spalthauttransplantation an die Bauchregion	86.74.4a↔	Kleinflächige Insellappenplastik am Fuß
86.69.27↔	Groß Spalthauttransplantation an d Leist und Genreg	86.74.50↔	Kleinflächige Z-Plastik am Kopf (außer Lippe und Mund)
86.69.28↔	Großflächige Spalthauttransplantation an das Gesäß	86.74.51↔	Kleinflächige Z-Plastik am Hals
86.69.29↔	Großflächige Spalthauttransplantation an andere Lokalisation	86.74.52↔	Kleinflächige Z-Plastik an Schulter und Oberarm
86.69.2a↔	Groß Spalthauttransplantation an Os und Unterschenkel	86.74.53↔	Kleinflächige Z-Plastik am Unterarm
86.69.2b↔	Großflächige Spalthauttransplantation an den Fuß	86.74.54↔	Kleinflächige Z-Plastik an Brustwand und Rücken
86.69.99↔	Sonst Hauttransplantation an andere Lokalisationen, sonst	86.74.55↔	Kleinflächige Z-Plastik an der Bauchregion
86.70↔	Gestielte oder freie Lappen, n.n.bez.	86.74.56↔	Kleinflächige Z-Plastik an der Leisten- und Genitalregion
86.71↔	Harauspräg und Vorbereiten von gestielt oder fr Lappen	86.74.57↔	Kleinflächige Z-Plastik am Gesäß
86.72↔	Verschiebung eines gestielten Lappens	86.74.58↔	Kleinflächige Z-Plastik an Oberschenkel und Unterschenkel
86.73.00↔	Anbr von gestieltem oder fr Lappen an d Hand, n.n.bez.	86.74.59↔	Kleinflächige Z-Plastik, an andere Lokalisationen
86.73.10↔	Kleinflächige Dehnungsplastik an die Hand	86.74.5a↔	Kleinflächige Z-Plastik am Fuß
86.73.11↔	Kleinflächige Verschiebe-Rotationsplastik an die Hand	86.74.99↔	Anbr von gestielt oder fr Lappen an And Lok, sonstige
86.73.12↔	Kleinflächige Transpositionsplastik an die Hand	86.75.00↔	Revision von gestieltem oder freiem Lappen, n.n.bez.
86.73.13↔	Kleinflächige Insellappenplastik an die Hand	86.75.10↔	Revision von gestielt o fr Lp o fr Hautx d Kopfes
86.73.14↔	Kleinflächige Z-Plastik an die Hand	86.75.11↔	Revision von gestielt o fr Lp o fr Hautx d Halses
86.73.20↔	Großflächige Dehnungsplastik an die Hand	86.75.12↔	Rev von gestielt o fr Lp o fr Hautx von Schult u Oba
86.73.21↔	Großflächige Verschiebe-Rotationsplastik an die Hand	86.75.13↔	Revision von gestielt o fr Lp o fr Hautx d Unterarmes
86.73.22↔	Großflächige Transpositionsplastik an die Hand	86.75.14↔	Revision von gestielt oder fr Lp oder fr Hautx d Hand
86.73.23↔	Großflächige Insellappenplastik an die Hand	86.75.15↔	Rev von gestielt o fr Lp o fr Hautx d Bruw und Rücken
86.73.24↔	Großflächige Z-Plastik an die Hand	86.75.16↔	Revision von gestielt o fr Lp o fr Hautx d Bauchreg
86.73.29↔	Sonstige lokale Lappenplastik an die Hand	86.75.17↔	Rev von gestielt o fr Lp o fr Hautx d unteren Extrem
86.73.30↔	Anbr von fr Lappen mit mikrovasikulärer Anast an d Hand	86.75.19↔	Revision von gestielt o fr Lp o fr Hautx und Lok
86.73.40↔	Anbr von gestielt reg o gestielt Fernl an d Hand	86.75.99↔	Revision von gestieltem oder freiem Lappen, sonstige
86.73.80↔	Komb plastische Eingriffe an Haut und Unterhaut der Hand	86.76.00↔	Anbr von gestielt o fr Lp an And Lok, GroFl, n.n.bez.
86.73.99↔	Anbr von gestielten oder fr Lappen an d Hand, sonstige	86.76.10↔	Großflächige Dehnungsplastik am Kopf (außer Lippe und Mund)
86.74.00↔	Anbr von gestielt oder fr Lappen an And Lok, n.n.bez.	86.76.11↔	Großflächige Dehnungsplastik am Hals
86.74.10↔	Kleinflächige Dehnungsplastik am Kopf (außer Lippe und Mund)	86.76.12↔	Großflächige Dehnungsplastik an Schulter und Oberarm
86.74.11↔	Kleinflächige Dehnungsplastik am Hals	86.76.13↔	Großflächige Dehnungsplastik am Unterarm
86.74.12↔	Kleinflächige Dehnungsplastik an Schulter und Oberarm	86.76.14↔	Großflächige Dehnungsplastik an Brustwand und Rücken
86.74.13↔	Kleinflächige Dehnungsplastik am Unterarm	86.76.15↔	Großflächige Dehnungsplastik an der Bauchregion
86.74.14↔	Kleinflächige Dehnungsplastik an Brustwand und Rücken	86.76.16↔	Großfl Dehnungsplastik an der Leisten- u Genitalregion
86.74.15↔	Kleinflächige Dehnungsplastik an der Bauchregion	86.76.17↔	Großflächige Dehnungsplastik am Gesäß
86.74.16↔	Kleinfl Dehnungsplastik an der Leisten- u Genitalregion	86.76.19↔	Großflächige Dehnungsplastik, an andere Lokalisationen
86.74.17↔	Kleinflächige Dehnungsplastik am Gesäß	86.76.1a↔	Grossfl Dehnungsplastik an Oberschenkel und Unterschenkel
86.74.18↔	Kleinfl Dehnungsplastik an Oberschenkel und Unterschenkel	86.76.1b↔	Großflächige Dehnungsplastik am Fuß
86.74.19↔	Kleinflächige Dehnungsplastik, an andere Lokalisationen	86.76.20↔	Groß VerschiebeRotationspl a Kopf (auss Lip u Mund)
86.74.1a↔	Kleinflächige Dehnungsplastik am Fuß	86.76.21↔	Großflächige Verschiebe-Rotationsplastik am Hals
86.74.20↔	Klfl VerschiebeRotationspl a Kopf (auss Lip und Mund)	86.76.22↔	Grossfl Verschiebe-Rotationsplastik an Schulter und Oberarm
86.74.21↔	Kleinflächige Verschiebe-Rotationsplastik am Hals	86.76.23↔	Großflächige Verschiebe-Rotationsplastik am Unterarm
86.74.22↔	Klfl VerschiebeRotationsplastik an Schulter und Oba	86.76.24↔	Grossfl Verschiebe-Rotationsplastik an Brustwand und Rücken
86.74.23↔	Kleinflächige Verschiebe-Rotationsplastik am Unterarm	86.76.25↔	Großflächige Verschiebe-Rotationsplastik an der Bauchregion
86.74.25↔	Klfl VerschiebeRotationsplastik an Bruw und Rücken	86.76.26↔	Groß VerschiebeRotationspl an d Leist und Genreg
86.74.26↔	Kleinflächige Verschiebe-Rotationsplastik an der Bauchregion	86.76.27↔	Großflächige Verschiebe-Rotationsplastik am Gesäß
86.74.27↔	Klfl VerschiebeRotationspl an d Leist und Genreg	86.76.28↔	Groß VerschiebeRotationspl an Os und Unterschenkel
86.74.28↔	Kleinflächige Verschiebe-Rotationsplastik am Gesäß	86.76.29↔	Grossfl Verschiebe-Rotationsplastik an andere Lokalisation
86.74.29↔	Klfl VerschiebeRotationsplastik, an And Lok	86.76.2a↔	Großflächige Verschiebe-Rotationsplastik am Fuß
86.74.2a↔	Klfl VerschiebeRotationspl an Os und Unterschenkel	86.76.30↔	Groß Transpositionsplastik a Kopf (auss Lip und Mund)
86.74.2b↔	Kleinflächige Verschiebe-Rotationsplastik am Fuß	86.76.31↔	Großflächige Transpositionsplastik am Hals
86.74.30↔	Klfl Transpositionsplastik a Kopf (auss Lip und Mund)	86.76.32↔	Großflächige Transpositionsplastik an Schulter und Oberarm
86.74.31↔	Kleinflächige Transpositionsplastik am Hals	86.76.33↔	Großflächige Transpositionsplastik am Unterarm
86.74.32↔	Kleinflächige Transpositionsplastik an Schulter und Oberarm	86.76.34↔	Großflächige Transpositionsplastik an Brustwand und Rücken
86.74.33↔	Kleinflächige Transpositionsplastik am Unterarm	86.76.35↔	Großflächige Transpositionsplastik an der Bauchregion
86.74.34↔	Kleinflächige Transpositionsplastik an Brustwand und Rücken	86.76.36↔	Groß Transpositionsplastik an d Leisten und Genreg
86.74.35↔	Kleinflächige Transpositionsplastik an der Bauchregion	86.76.37↔	Großflächige Transpositionsplastik am Gesäß
86.74.36↔	Klfl Transpositionsplastik an d Leisten und Genreg	86.76.38↔	Groß Transpositionsplastik an Os und Unterschenkel
86.74.37↔	Kleinflächige Transpositionsplastik am Gesäß	86.76.39↔	Großflächige Transpositionsplastik an andere Lokalisation
86.74.38↔	Klfl Transpositionsplastik an Os und Unterschenkel	86.76.3a↔	Großflächige Transpositionsplastik am Fuß
86.74.39↔	Kleinfl Transpositionsplastik, an andere Lokalisationen	86.76.40↔	Grossfl Insellappenplastik am Kopf (außer Lippe und Mund)
86.74.3a↔	Kleinflächige Transpositionsplastik am Fuß	86.76.41↔	Großflächige Insellappenplastik am Hals
86.74.40↔	Kleinfl Insellappenplastik am Kopf (außer Lippe und Mund)	86.76.42↔	Großflächige Insellappenplastik an Schulter und Oberarm
86.74.41↔	Kleinflächige Insellappenplastik am Hals	86.76.43↔	Großflächige Insellappenplastik am Unterarm
86.74.42↔	Kleinflächige Insellappenplastik an Schulter und Oberarm	86.76.44↔	Großflächige Insellappenplastik an Brustwand und Rücken
86.74.43↔	Kleinflächige Insellappenplastik am Unterarm	86.76.45↔	Großflächige Insellappenplastik an der Bauchregion
86.74.44↔	Kleinflächige Insellappenplastik an Brustwand und Rücken	86.76.46↔	Groß Insellappenplastik an d Leisten und Genreg
86.74.45↔	Kleinflächige Insellappenplastik an der Bauchregion	86.76.47↔	Großflächige Insellappenplastik am Gesäß

86.76.48↔	Groß Insellappl an Oberschenkel und Unterschenkel	86.81↔	Straffungsoperation am Gesicht
86.76.49↔	Großflächige Insellappenplastik, an andere Lokalisationen	86.82↔	Rhytidektomie am Gesicht
86.76.4a↔	Großflächige Insellappenplastik am Fuß	86.83.00↔	Gewebereduktionsplastik, n.n.bez.
86.76.50↔	Großflächige Z-Plastik am Kopf (außer Lippe und Mund)	86.83.13↔	Gewebereduktionsplastik an Unterarm
86.76.51↔	Großflächige Z-Plastik am Hals	86.83.14↔	Gewebereduktionsplastik an Hand
86.76.52↔	Großflächige Z-Plastik an Schulter und Oberarm	86.83.15↔	Gewebereduktionsplastik an der Bauchregion
86.76.53↔	Großflächige Z-Plastik am Unterarm	86.83.16↔	Gewebereduktionsplastik an d Leist u Genreg o a Gesäß
86.76.54↔	Großflächige Z-Plastik an Brustwand und Rücken	86.83.17↔	Gewebereduktionsplastik an der unteren Extremität
86.76.55↔	Großflächige Z-Plastik an der Bauchregion	86.83.19↔	Gewebereduktionsplastik an anderer Lokalisation
86.76.56↔	Großflächige Z-Plastik an der Leisten- und Genitalregion	86.83.99↔	Gewebereduktionsplastik, sonstige
86.76.57↔	Großflächige Z-Plastik am Gesäß	86.84.00↔	Korrektur einer Narbenkontraktur oder Bride, n.n.bez.
86.76.58↔	Großflächige Z-Plastik an Oberschenkel und Unterschenkel	86.84.10↔	Korrektur einer Narbenkontraktur oder Bride am Kopf
86.76.59↔	Großflächige Z-Plastik an andere Lokalisationen	86.84.13↔	Korrektur einer Narbenkontraktur oder Bride an Unterarm
86.76.5a↔	Großflächige Z-Plastik am Fuß	86.84.14↔	Korrektur einer Narbenkontraktur oder Bride an der Hand
86.76.99↔	Anbr von gestielt o fr Lp an And Lok, GroFl, sonstige	86.84.17↔	Korr e Nrbnkntrkr o Brd an d Leist u Gnrg o a Gsäß
86.77.00↔	Anbringen von sonstiger lokaler Lappenplastik, n.n.bez.	86.84.18↔	Korr e Narbenkontraktur oder Bride an d unteren Extrem
86.77.10↔	Sonst lokale Lappenplastik am Kopf (außer Lippe und Mund)	86.84.19↔	Korr e Narbenkontraktur oder Bride an and Lokalisation
86.77.11↔	Sonstige lokale Lappenplastik am Hals	86.84.99↔	Korrektur einer Narbenkontraktur oder Bride, sonstige
86.77.12↔	Sonstige lokale Lappenplastik an Schulter und Oberarm	86.85.00↔	Korrektur einer Syndaktylie, n.n.bez.
86.77.13↔	Sonstige lokale Lappenplastik am Unterarm	86.85.30↔	Tr e kmpl Syndkt m Vrschpl, Kppnpl o Seitnbrk, d Hnd
86.77.14↔	Sonstige lokale Lappenplastik an Brustwand und Rücken	86.85.40↔	Tr e kmpl Syndkt m Vrschpl, Kppnpl o Seitnbrk, d Fsss
86.77.15↔	Sonstige lokale Lappenplastik an der Bauchregion	86.85.50↔	Res gedop Ant b Syndakt o Polydakt m Gelrek, d Hand
86.77.16↔	Sonst lokale Lappenplastik an der Leisten- und Genitalregion	86.85.60↔	Res gedop Ant b Syndakt o Polydakt m Gelrek, d Fusses
86.77.17↔	Sonstige lokale Lappenplastik am Gesäß	86.85.70↔	Korrektur e Polysyndaktylie d Fusion gedop Ant, d Hand
86.77.18↔	Sonst lokale Lappenplastik an Oberschenkel und Uschenkel	86.85.80↔	Korr e Polysyndaktylie d Fusion gedop Ant, d Fusses
86.77.19↔	Sonstige lokale Lappenplastik, an andere Lokalisationen	86.85.99↔	Korrektur einer Syndaktylie, sonstige
86.77.1a↔	Sonstige lokale Lappenplastik am Fuß	86.86↔	Onychoplastik
86.77.99↔	Anbringen von sonstiger lokaler Lappenplastik, sonstige	86.88.00↔	Sonstige (temporäre) Weichteildeckung, n.n.bez.
86.78.00↔	Sonstige Lappenplastiken, n.n.bez.	86.88.10↔	Klfl Weichteildeckung d kult Keratinozyten a Kopf
86.78.10↔	Anbr v fr Lp m mkrvsk Anst a Kpf (auss Lp u Mnd)	86.88.11↔	Klfl Weichteildeckung d kultivierte Keratinozyten a Ha
86.78.11↔	Anbr von fr Lappen mit mikrovasculärer Anast a Hals	86.88.12↔	Klfl Weichtd d kult Keratinozyten an Schult u Oba
86.78.12↔	Anbr von fr Lp m mikrovask Anast an Schulter und Oba	86.88.13↔	Klfl Weichteildeckung d kult Keratinozyten a Unterarm
86.78.13↔	Anbr von fr Lp mit mikrovasculärer Anast a Unterarm	86.88.14↔	Klfl Weichteildeckung d kult Keratinozyten an d Hand
86.78.14↔	Anbr von fr Lp m mikrovask Anast an Bruw und Rücken	86.88.15↔	Klfl Weichtd d kult Keratinozyten a Bruw u Rücken
86.78.15↔	Anbr von fr Lp mit mikrovasculärer Anast an Bauchreg	86.88.16↔	Klfl Weichtd d kult Keratinozyten an d Bauchreg
86.78.16↔	Anbr von fr Lp m mikrovask Anast an d Leist u Genreg	86.88.17↔	Klfl Weichtd d kult Keratinozyten an d unt Extrem
86.78.17↔	Anbr von fr Lappen mit mikrovasculärer Anast a Gesäß	86.88.19↔	Klfl Weichteildeckung d kult Keratinozyten an and Lok
86.78.18↔	Anbr von fr Lp m mikrovask Anast an d unteren Extrem	86.88.20↔	Klfl temp Weichteildeckung d Komb mehr Verf a Kopf
86.78.19↔	Anbr von fr Lp mit mikrovasculärer Anast an And Lok	86.88.21↔	Klfl temp Weichteildeckung d Komb mehr Verfahren a Ha
86.78.20↔	Anbr v gstielt rg Lp o gstielt Frln a Kpf (auss Lp u Mnd)	86.88.22↔	Klfl temp Weichtd d Komb mehr Verf an Schult u Oba
86.78.21↔	Anbr von gestielt regionalem Lp o gestielt Frln a Ha	86.88.23↔	Klfl temp Weichteildeckung d Komb mehr Verf a Unta
86.78.22↔	Anbr v gstielt rg Lp o gstielt Frln an Schl u Ob	86.88.24↔	Klfl temp Weichteildeckung d Komb mehr Verf an d Hand
86.78.23↔	Anbr von gestielt reg Lp o gestielt Frln a Unterarm	86.88.25↔	Klfl temp Weichtd d Komb mehr Verf an Bruw u Rücken
86.78.24↔	Anbr v gstielt rg Lp o gstielt Frln an Brw u Rückn	86.88.26↔	Klfl temp Weichtd d Komb mehr Verf an d Bauchreg
86.78.25↔	Anbr v gstielt reg Lp o gestielt Frln an d Bauchreg	86.88.27↔	Klfl temp Weichtd d Komb mehr Verf an d unt Extrem
86.78.26↔	Anbr v gstielt rg Lp o gstielt Frln an d Leist u Gnrg	86.88.29↔	Klfl temp Weichteildeckung d Komb mehr Verf an and Lok
86.78.27↔	Anbr von gestielt reg Lp o gestielt Frln a Gesäß	86.88.30↔	Grfl Weichtd d klt Krtznztn an and Teil d Kpfs
86.78.28↔	Anbr v gstielt rg Lp o gstielt Frln an d unt Extrm	86.88.31↔	Grofl Weichteildeckung d kult Keratinozyten a Ha
86.78.29↔	Anbr von gestielt reg Lp o gestielt Frln an And Lok	86.88.32↔	Grofl Weichtd d kult Keratinozyten an Schult u Oba
86.78.30↔	Kmb Plst Engr an Haut u Unth d Kpfs (auss Lp u Mnd)	86.88.33↔	Grofl Weichteildeckung d kult Keratinozyten a Unterarm
86.78.31↔	Komb plastische Eingr an Haut und Unterhaut d Halses	86.88.34↔	Grofl Weichteildeckung d kult Keratinozyten an d Hand
86.78.32↔	Komb Plast Eingr an Haut u Unterhaut von Schult u Oba	86.88.35↔	Grofl Weichtd d kult Keratinozyten an Bruw u Rücken
86.78.33↔	Komb Plast Eingr an Haut und Unterhaut d Unterarmes	86.88.36↔	Grofl Weichtd d kult Keratinozyten an d Bauchreg
86.78.34↔	Komb Plast Eingr an Haut u Unterhaut von Bruw u Rücken	86.88.37↔	Grofl Weichtd d kult Keratinozyten an d unt Extrem
86.78.35↔	Komb Plast Eingr an Haut und Unterhaut von Bauchreg	86.88.39↔	Grofl Weichteildeckung d kult Keratinozyten an and Lok
86.78.36↔	Komb Plast Eingr an Haut u Unterhaut d Leist u Genreg	86.88.40↔	Grfl tmp Weichtd d Kmb mhr Vrf an and Teil d Kpfs
86.78.37↔	Komb plastische Eingr an Haut und Unterhaut d Gesäßes	86.88.41↔	Grofl temp Weichteildeckung d Komb mehr Verfahren a Ha
86.78.38↔	Komb Plast Eingr an Haut u Unterhaut d unteren Extrem	86.88.42↔	Grofl temp Weichtd d Komb mehr Verf an Schult u Oba
86.78.39↔	Komb plastische Eingr an Haut und Unterhaut and Lok	86.88.43↔	Grofl temp Weichteildeckung d Komb mehr Verf a Unta
86.78.40↔	Anbr v sonst gestielt o fr Lp a Kopf (auss Lip u Mund)	86.88.44↔	Grofl temp Weichteildeckung d Komb mehr Verf an d Hand
86.78.41↔	Anbringen von sonstm gestielten oder freien Lappen am Hals	86.88.45↔	Grofl temp Weichtd d Komb mehr Verf an Bruw u Rücken
86.78.42↔	Anbr von sonstigem gestielt o fr Lp an Schult und Oba	86.88.46↔	Grofl temp Weichtd d Komb mehr Verf an d Bauchreg
86.78.43↔	Anbr von sonstigem gestielt oder fr Lappen a Unterarm	86.88.47↔	Grofl temp Weichtd d Komb mehr Verf an d unt Extrem
86.78.44↔	Anbr von sonstigem gestielt o fr Lp an Bruw und Rücken	86.88.49↔	Grofl temp Weichtd d Komb mehr Verf an and Lok
86.78.45↔	Anbr von sonstigem gestielt oder fr Lp an d Bauchreg	86.88.50↔	Anl o Wchs e Syst z Vkuumvrs, tief, an Kn u Gl d Extrm
86.78.46↔	Anbr von sonst gestielt o fr Lp an d Leist und Genreg	86.88.51↔	Anl o Wchs e Syst z Vkuumvrs, tief, an Thr, Mdst u Strn
86.78.47↔	Anbringen von sonstm gestielten o freien Lappen am Gesäß	86.88.52↔	Anl o Wechsel e Syst zur Vakuumversiegelung, a off Abd
86.78.48↔	Anbr von sonst gestielt o fr Lp an d unteren Extrem	86.88.53↔	Anl o Wechsel e Syst zur Vakuumvers, endorektal
86.78.49↔	Anbr von sonstigem gestielt oder fr Lappen an And Lok	86.88.59↔	Anl o Wchs e Syst z Vkuumvrs, an Haut u Unth o snst Lk
86.78.99↔	Sonstige Lappenplastiken, sonstige	86.88.90↔	Sonstige temporäre Weichteildeckung am Kopf

86.88.91↔	Sonstige temporäre Weichteildeckung am Hals	88.43†↔	Arteriographie der Pulmonalarterien
86.88.92↔	Sonst temporäre Weichteildeckung an Schulter und Oberarm	88.50†↔	Angiokardiographie, n.n.bez.
86.88.93↔	Sonstige temporäre Weichteildeckung am Unterarm	88.52†↔	Angiokardiographie von Strukturen des rechten Herzens
86.88.94↔	Sonstige temporäre Weichteildeckung an der Hand	88.53†↔	Angiokardiographie von Strukturen des linken Herzens
86.88.95↔	Sonst temporäre Weichteildeckung an Brustwand und Rücken	88.54†↔	Kombinierte Angiokardiographie des re u li Herzens
86.88.96↔	Sonstige temporäre Weichteildeckung an der Bauchregion	88.55†↔	Koronare Arteriographie mit einem einzigen Katheter
86.88.97↔	Sonst temporäre Weichteildeckung an der unteren Extremität	88.56†↔	Koronare Arteriographie mit zwei Kathetern
86.88.99↔	Sonstige temporäre Weichteildeckung, sonstige	88.57†↔	Sonst und nicht näher bezeichnete koronare Arteriographie
86.89.00↔	Sonstige Plast Reko an Haut und Subkutan, n.n.bez.	89.07.12†↔	Vollst Eval, oh Aufn e Pat auf e Warteli zur Lungentx
86.89.10↔	Lappenstieldurchtrennung nach Hautplastik am Kopf	89.07.13†↔	Vllst Evl, oh Afn e Pt auf e Wrli z HrLngnTx
86.89.11↔	Lappenstieldurchtrennung nach Hautplastik am Hals	89.07.32†↔	Vollst Eval, m Aufn e Pat auf e Warteli zur Lungentx
86.89.12↔	Lappenstieldurchtrennung n Hautplastik an Schulter u Axilla	89.07.33†↔	Vollst Eval, m Aufn e Pat auf e Warteli z HerzLungenTx
86.89.13↔	Lappenstieldurchtrennung nach Hautplastik an Oberarm und Ellb	89.07.42†↔	REvl, m Afn o Vrb e Pt auf e(r) Wrli z Lngntx
86.89.14↔	Lappenstieldurchtrennung nach Hautplastik am Unterarm	89.07.43†↔	REvl, m Afn o Vrb e Pt auf e(r) Wrli z HrLngnTx
86.89.15↔	Lappenstieldurchtrennung nach Hautplastik an der Hand	89.07.53†↔	ReEval, m Herausn e Pat aus e Warteliste zur Lungentx
86.89.16↔	Lappenstieldurchtrennung nach Hautplastik an Bruw, Bauch und Rücken	89.07.54†↔	REvl, m Hrausn e Pt aus e Wrli z HrLngnTrnsplntiion
86.89.17↔	Lappenstieldurchtrennung nach Hautplastik an d Leisten und Genreg	89.13.10†↔	Neurl Kmplbh d aktn Schlgnf, mn 24 bs mx 72 Std
86.89.18↔	Lappenstieldurchtrennung nach Hautplastik am Gesäß	89.13.11†↔	Neurol Komplbeh d akuten Schlaganf, mehr als 72 Std
86.89.19↔	Lappenstieldurchtrennung nach Hautplastik an and Lokalisation	89.13.25†↔	Intmed Komplexbehandlung, 553 bis 828 Aufwpkt
86.89.1a↔	Lappenstieldurchtrennung nach Hautplastik an Oberschenkel und Knie	89.13.26†↔	Intmed Komplexbehandlung, 829 bis 1104 Aufwpkt
86.89.1b↔	Lappenstieldurchtrennung nach Hautplastik an Unterschenkel und Fuß	89.13.27†↔	Intmed Komplexbehandlung, 1105 bis 1380 Aufwpkt
86.89.80↔	Revision einer Hautplastik am Kopf	89.13.28†↔	Intmed Komplexbehandlung, 1381 bis 1656 Aufwpkt
86.89.84↔	Revision einer Hautplastik am Unterarm	89.13.29†↔	Intmed Komplexbehandlung, 1657 bis 1932 Aufwpkt
86.89.85↔	Revision einer Hautplastik an der Hand	89.13.30†↔	Intmed Komplexbehandlung, 1933 bis 2208 Aufwpkt
86.89.87↔	Revision e Hautpl an d Leisten und Genreg und a Gesäß	89.13.31†↔	Intmed Komplexbehandlung, 2209 bis 2484 Aufwpkt
86.89.88↔	Revision einer Hautplastik an der unteren Extremität	89.13.32†↔	Intmed Komplexbehandlung, 2485 bis 2760 Aufwpkt
86.89.89↔	Revision einer Hautplastik an anderer Lokalisation	89.13.33†↔	Intmed Komplexbehandlung, 2761 bis 3220 Aufwpkt
86.89.99↔	Sonstige Plast Reko an Haut und Subkutan, sonstige	89.13.34†↔	Intmed Komplexbehandlung, 3221 bis 3680 Aufwpkt
86.91↔	Exzision von Haut zur Transplantation	89.13.35†↔	Intmed Komplexbehandlung, 3681 bis 4600 Aufwpkt
86.93.00↔	Einsetzen eines Gewebeexpanders, n.n.bez.	89.13.36†↔	Intmed Komplexbehandlung, 4601 bis 5520 Aufwpkt
86.93.10↔	Einsetzen eines Gewebeexpanders am Kopf	89.13.37†↔	Intmed Komplexbehandlung, 5521 bis 7360 Aufwpkt
86.93.11↔	Einsetzen eines Gewebeexpanders am Hals	89.13.38†↔	Intmed Komplexbehandlung, 7361 bis 9200 Aufwpkt
86.93.12↔	Einsetzen eines Gewebeexpanders an Schulter und Oberarm	89.13.39†↔	Intmed Komplexbehandlung, 9201 bis 11040 Aufwpkt
86.93.13↔	Einsetzen eines Gewebeexpanders am Unterarm	89.13.40†↔	Intmed Komplexbehandlung, 11041 bis 13800 Aufwpkt
86.93.14↔	Einsetzen eines Gewebeexpanders an der Hand	89.13.41†↔	Intmed Komplexbehandlung, 13801 bis 16560 Aufwpkt
86.93.15↔	Einsetzen eines Gewebeexpanders an Brustwand und Rücken	89.13.42†↔	Intmed Komplexbehandlung, 16561 bis 19320 Aufwpkt
86.93.16↔	Einsetzen eines Gewebeexpanders an der Bauchregion	89.13.43†↔	Intmed Komplexbehandlung, 19321 und mehr Aufwpkt
86.93.18↔	Einsetzen eines Gewebeexpanders an der unteren Extremität	89.13.62†↔	Intmd Kmplbh i Knds (Bssprz), 393 bs 588 Afwpkt
86.93.99↔	Einsetzen eines Gewebeexpanders, sonstige	89.13.63†↔	Intmd Kmplbh i Knds (Bssprz), 589 bs 784 Afwpkt
86.94.00↔	Eins o Ers v Plsgnrt e Neurstm, Enzlsys, N spzf ob aufbl, nnbz	89.13.64†↔	Intmd Kmplbh i Knds (Bssprz), 785 bs 980 Afwpkt
86.94.10↔	Enstz v Plsgnrt e intrkr Neurstm, Enzlsys, N wiedrauf	89.13.65†↔	Intmd Kmplbh i Knds (Bssprz), 981 bs 1176 Afwpkt
86.94.11↔	Enstz v Plsgnrt e epd Neurstm, Enzlsys, N wiedrauf	89.13.66†↔	Intmd Kmplbh i Knds (Bssprz), 1177 bs 1470 Afwpkt
86.94.12↔	Enstz v Plsgnrt e prph Neurstm, Enzlsys, N wiedrauf	89.13.67†↔	Intmd Kmplbh i Knds (Bssprz), 1471 bs 1764 Afwpkt
86.94.20↔	Erstz v Plsgnrt e intrkr Neurstm, Enzlsys, N wiedrauf	89.13.68†↔	Intmd Kmplbh i Knds (Bssprz), 1765 bs 2058 Afwpkt
86.94.21↔	Erstz v Plsgnrt e epd Neurstm, Enzlsys, N wiedrauf	89.13.69†↔	Intmd Kmplbh i Knds (Bssprz), 2059 bs 2352 Afwpkt
86.94.22↔	Erstz v Plsgnrt e prph Neurstm, Enzlsys, N wiedrauf	89.13.70†↔	Intmd Kmplbh i Knds (Bssprz), 2353 bs 2646 Afwpkt
86.94.99↔	Eins o Ers v Plsgnrt e Neurstm, Enzlsys, N spzf ob aufbl, so	89.13.71†↔	Intmd Kmplbh i Knds (Bssprz), 2647 bs 2940 Afwpkt
86.95.00↔	Eins o Ers v Plsgnrt e Neurstm, Mhrlsys, N spzf ob aufbl, nnbz	89.13.72†↔	Intmd Kmplbh i Knds (Bssprz), 2941 bs 3430 Afwpkt
86.95.10↔	Enstz v Plsgnrt e intrkr Neurstm, Mhrlsys, N wiedrauf	89.13.73†↔	Intmd Kmplbh i Knds (Bssprz), 3431 bs 3920 Afwpkt
86.95.11↔	Enstz v Plsgnrt e epd Neurstm, Mhrlsys, N wiedrauf	89.13.74†↔	Intmd Kmplbh i Knds (Bssprz), 3921 bs 4410 Afwpkt
86.95.12↔	Enstz v Plsgnrt e prph Neurstm, Mhrlsys, N wiedrauf	89.13.75†↔	Intmd Kmplbh i Knds (Bssprz), 4411 bs 4900 Afwpkt
86.95.20↔	Erstz v Plsgnrt e intrkr Neurstm, Mhrlsys, N wiedrauf	89.13.76†↔	Intmd Kmplbh i Knds (Bssprz), 4901 bs 5880 Afwpkt
86.95.21↔	Erstz v Plsgnrt e epd Neurstm, Mhrlsys, N wiedrauf	89.13.77†↔	Intmd Kmplbh i Knds (Bssprz), 5881 bs 6860 Afwpkt
86.95.22↔	Erstz v Plsgnrt e prph Neurstm, Mhrlsys, N wiedrauf	89.13.78†↔	Intmd Kmplbh i Knds (Bssprz), 6861 bs 7840 Afwpkt
86.95.99↔	Eins o Ers v Plsgnrt e Neurstm, Mhrlsys, N spzf ob aufbl, so	89.13.79†↔	Intmd Kmplbh i Knds (Bssprz), 7841 bs 9800 Afwpkt
86.96.00↔	Enstz o Erstz v snst Plsgnrt e Neurstm, n.n.bz.	89.13.80†↔	Intmd Kmplbh i Knds (Bssprz), 9801 bs 11760 Afwpkt
86.96.10↔	Einsetz von Pulsgenerator zur Vorderwurzelstimulation	89.13.81†↔	Intmd Kmplbh i Knds (Bssprz), 11761 bs 13720 Afwpkt
86.96.11↔	Einsetzen von Pulsgenerator zur Vagusnervstimulation	89.13.82†↔	Intmd Kmplbh i Knds (Bssprz), 13721 bis 16660 Afwpkt
86.96.20↔	Ersetzen von Pulsgenerator zur Vorderwurzelstimulation	89.13.83†↔	Intmd Kmplbh i Knds (Bssprz), 16661 bis 19600 Afwpkt
86.96.21↔	Ersetzen von Pulsgenerator zur Vagusnervstimulation	89.13.84†↔	Intmd Kmplbh i Knds (Bssprz), 19601 u mhr Afwpkt
86.96.99↔	Einsetz o Ersetz von sonst Pulsgenerat e Neurostim, so	89.14.11†↔	Schlaf-Elektroenzephalographie
86.97↔	Enstz o Erstz v aufbl Plsgnrt e Neurstm, Enzlsys	89.17.10†↔	Polysomnographie
86.98.00↔	Eins o Erstz v aufbl Plsgnrt e Neurstm, Mhrlsys, nnbz	89.17.11†↔	Kardiorespiratorische Polygraphie
86.98.10↔	Enstz v aufbl Plsgnrt e intrkr Neurstm, Mhrlsys	89.19.00†↔	Vdeo u rdiotlmr elktmrnzphgrph Mnt, n.n.bz.
86.98.11↔	Enstz v aufbl Plsgnrt e epd Neurstm, Mhrlsys	89.19.10†↔	Nichtinvasive Video-EEG-Intensivdiagnostik
86.98.12↔	Enstz v aufbl Plsgnrt e prph Neurstm, Mhrlsys	89.19.20†↔	Invasive Video-EEG-Intensivdiagnostik bei Epilepsie
86.98.20↔	Erstz v aufbl Plsgnrt e intrkr Neurstm, Mhrlsys	89.19.99†↔	Video und radiotelemetr elektrenzephrph Monit, so
86.98.21↔	Ersetz v aufbl Pulsgenerat e epid Neurostim, Mehrlsys	89.49†↔	Kontr e implantbar autom Kardioverter/DefiSyst (AICD)
86.98.22↔	Erstz v aufbl Plsgnrt e prph Neurstm, Mhrlsys	92.05.00†↔	Krdvsk u hämtp Szntgr u Rdiostfnktsdie, n.n.bz.
86.98.99↔	Enstz o Erstz v aufbl Plsgnrt e Neurstm, Mhrlsys, so	92.05.09†↔	Kardvask u hämatop Szintigr u Radioisotfnkstodie, So

92.05.10†↔	Myokardperfusionsszintigraphie, n.n.bez.	92.27.40↔	Impl o Eins rdakti Elem(Brachyth m Radionklid), intraop
92.05.11†↔	Myokardperfusionsszintigraphie in Ruhe	92.27.70↔	Radioaktive Moulagen, n.n.bez.
92.05.12†↔	Myokardperfusionsszintigraphie mit physikalischer Belastung	92.27.71↔	Rdioakt Moulgn: Knstr u Appl v obrfl rdioaktvn Moulgn
92.05.13†↔	Myokardperfusionsszintigraphie m pharmakologischer Bel	92.27.72↔	Rdioakt Moulgn: Knstr u Appl v N auf d Körperb vrw Appl
92.05.14†↔	Single Photon Emission Computed Tomography (SPECT)	92.27.73↔	Radioakt Moulagen: Konstr u Appl v Augenapplikatoren
92.05.19†↔	Myokardperfusionsszintigraphie, sonstige	92.27.79↔	Radioaktive Moulagen, sonstige
92.18.04†↔	GkSz z Lokd: Gkörpszn m Rdj: M Gb v rkmb Thyreotr (rhTSH)	92.28.00↔	Injektion oder Instillation von Radioisotopen, n.n.bez.
92.20↔	Infusion von flüssigem Radioisotop	92.28.01↔	Instillation von offenen Radionukliden in Gelenke
92.21.00↔	Oberflächenstrahlentherapie: n.n.bez.	92.28.02↔	Rdiojdh bs 1,2 GBq I131: Oh Gb v rkmb Thyreotr (rhTSH)
92.21.01↔	Oberflächenstrahlentherapie: Bis zu 2 Bestrahlungsfeldern	92.28.03↔	Rdiojdh bs 1,2 GBq I131: M Gb v rkmb Thyreotr (rhTSH)
92.21.02↔	Oberflächenstrahlentherapie: Mehr als 2 Bestrahlungsfelder	92.28.04↔	Rdiojdh üb 1,2 bs u 5 GBq I131: Oh Gb rkmb Thyreotr (rhTSH)
92.22.00↔	Orthovstrth: n.n.bez. Orthovstrth: n.n.bez.	92.28.05↔	Rdiojdh üb 1,2 bs u 5 GBq I131: M Gb rkmb Thyreotr (rhTSH)
92.22.01↔	Orthovoltstrahlentherapie: Bis zu 2 Bestrahlungsfeldern	92.28.06↔	Rdiojdh m 5 u mhr GBq I131: Oh Gb rkmb Thyreotr (rhTSH)
92.22.02↔	Orthovoltstrahlentherapie: Mehr als 2 Bestrahlungsfelder	92.28.07↔	Rdiojdh m 5 u mhr GBq I131: M Gb rkmb Thyreotr (rhTSH)
92.22.11↔	Intraoperative Röntgenstrahlentherapie, bis 300 kV	92.28.11↔	Therapie mit offenen Radionukliden bei Knochenmetastasen
92.22.12↔	Intraoperative Röntgenstrahlentherapie, 300 kV - < 1 MV	92.28.12↔	Intrvnös plliatv Schmrzth m off Rdion b Knchnmtstsn
92.22.19↔	Intraoperative Röntgenstrahlentherapie, sonstige	92.28.13↔	Radiorezeptortherapie m DOTA-konjug Somatostatin-Analoga
92.23.00↔	Hochvoltstrahlentherapie, n.n.bez.	92.28.20↔	Radioimmuntherapie mit 90Y-Ibritumomab-Tiuxetan, parenteral
92.23.01↔	Telekobaltgerät bis zu 2 Bestrahlungsfelder	92.28.21↔	Gabe von Jod-131-MIBG (Metajodbenzylguanidin) parenteral
92.23.02↔	Telekobaltgerät 3 bis 4 Bestrahlungsfelder	92.28.31↔	Sel Intravask Radiochemoembolisation m I131Lipiodol
92.23.03↔	Telekobaltgerät mehr als 4 Bestrf oder 3Dgepl Bestr	92.28.32↔	SIRT d Emb v Yttrium90mrkiertn Mkrsphärm
92.23.08↔	Hochvoltstrahlentherapie: andere Isotope	92.28.33↔	Endovaskuläre Brachytherapie mit Rhenium-188
92.23.09↔	Telekobaltgerät, Sonstige	92.29.00↔	Brachytherapie mit umschlossenen Radionukliden, n.n. bez.
92.24.00↔	Teleradioth mit Photonen, Linearbeschleuniger, n.n.bez.	92.29.09↔	Brachytherapie mit umschlossenen Radionukliden, sonst
92.24.01↔	Teleradth m Phot, Linbesch, Großfeldbestrahlung	92.29.11↔	Intrst Brchyth m Implnt v entfb Str i e Ebn, nied Dssl
92.24.02↔	Teleradth m Phot, Linbesch, Halbkörperbestrahlung	92.29.12↔	Intrst Brchyth m Impl entfb Str i e Eb, gp Dssl (Plsd ds rt)
92.24.03↔	Teleradth m Phot, Linbesch, Ganzkörperbestrahlung	92.29.13↔	Intrst Brchyth m Implnt v entfb Str i e Ebn, hh Dssl
92.24.04↔	Teleradiotherapie m Phot, Linbesch, Intraop Strahlth	92.29.19↔	Interst Brachyth m Implant von entfb Str i e Ebene, so
92.24.09↔	Teleradiotherapie mit Photonen, Linearbeschleuniger, sonst	92.29.21↔	Intrst Brchyth m Vmpl v entfb Str i mhr Ebn, nied Dssl
92.24.11↔	Tlrdth m Pht, Lnbsch, bs z 2 Bstrf: M bldgst Enst	92.29.22↔	Intrst Brchyth m Vmpl entfb Str i mhr Eb, gp Dssl (Plsd ds rt)
92.24.12↔	Tlrdth m Pht, Lnbsch, mhr als 2 Bstrf: M bldgst Enst	92.29.23↔	Intrst Brchyth m Vmpl v entfb Str i mhr Ebn, hh Dssl
92.24.13↔	Tlrdth m Pht, Lnbsch, 3Dgpl Bstr: M bldgst Enst	92.29.24↔	Brchyth m Impl v entf Strl i mehr Ebn, hohe Lstg,intop
92.24.14↔	Tlrdth m Pht, Lnbsch, intmd Rdioth: M bldgst Enst	92.29.29↔	Intrst Brchyth m Vmpl v entfb Str i mhr Ebn, so
92.24.21↔	Tlrdth m Pht, Lnbsch, bs z 2 Bstrf: Oh bldgst Enst	92.29.31↔	Intrst Brchyth m Implnt v prm Str, bs z 10 Quelln
92.24.22↔	Tlrdth m Pht, Lnbsch, mhr als 2 Bstrf: Oh bldgst Enst	92.29.32↔	Intrst Brchyth m Implnt v prm Str, v 10 bs 15 Quelln
92.24.23↔	Tlrdth m Pht, Lnbsch, 3Dgpl Bstr: Oh bldgst Enst	92.29.33↔	Intrst Brchyth m Implnt v prm Str, v 16 bs 20 Quelln
92.24.24↔	Tlrdth m Pht, Lnbsch, intmd Rdioth: Oh bldgst Enst	92.29.34↔	Intrst Brchyth m Implnt v prm Str, v 21 bs 25 Quelln
92.24.30↔	Tlrdth m Pht: hchkmplx Rdioth m spezialisier Asssttng	92.29.35↔	Intrst Brchyth m Implnt v prm Str, v 26 bs bs 30 Quelln
92.25.00↔	Teleradioth mit Elektronen, Linearbeschleuniger, n.n.bez.	92.29.36↔	Intrst Brchyth m Implnt v prm Str, v 31 bs bs 35 Quelln
92.25.01↔	Teleradth m Elekt, Linbesch, Großfeldbestrahlung	92.29.37↔	Intrst Brchyth m Implnt v prm Str, v 36 bs bs 40 Quelln
92.25.02↔	Teleradth m Elekt, Linbesch, Halbkörperbestrahlung	92.29.38↔	Intrst Brchyth m Implnt v prm Str, v 41 bs bs 45 Quelln
92.25.03↔	Teleradth m Elekt, Linbesch, Ganzkörperbestrahlung	92.29.39↔	Intrst Brchyth m Implnt v prm Str, v 46 bs bs 50 Quelln
92.25.04↔	Teleradiotherapie m Elekt, Linbesch, Intraop Strahlth	92.29.3a↔	Intrst Brchyth m Implnt v prm Str, v 51 bs bs 55 Quelln
92.25.09↔	Teleradiotherapie mit Elektronen, Linearbeschleuniger, sonst	92.29.3b↔	Intrst Brchyth m Implnt v prm Str, v 56 bs bs 60 Quelln
92.25.11↔	Teleradiotherapie m Elekt, Linbesch, m bildgest Einst	92.29.3c↔	Intrst Brchyth m Implnt v prm Str, v 61 bs bs 65 Quelln
92.25.12↔	Tlrdth m Elkt, Lnbsch, bs z 2 Bstrf, m bldgst Enst	92.29.3d↔	Intrst Brchyth m Implnt v prm Str, v 66 bs bs 70 Quelln
92.25.13↔	Tlrdth m Elkt, Lnbsch, mhr als 2 Bstrf, m bldgst Enst	92.29.3e↔	Intrst Brchyth m Implnt v prm Str, mhr als 70 Quelln
92.25.14↔	Tlrdth m Elkt, Lnbsch, 3Dgpl Bstr, m bldgst Enst	92.29.40↔	Brachytherapie mit Oberflächenapplikatoren, n.n.bez.
92.25.15↔	Tlrdth m Elkt, Lnbsch, intmd Rdioth, m bldgst Enst	92.29.49↔	Brachytherapie mit Oberflächenapplikatoren, sonstige
92.25.21↔	Tlrdth m Elkt, Lnbsch, bs z 2 Bstrf, oh bldgst Enst	92.29.51↔	Entf von umschl Radion o inaktiven Appl unt Anästhesie
92.25.22↔	Tlrdth m Elkt, Lnbsch, mhr als 2 Bstrf, oh bldgst Enst	92.29.60↔	Knstr u Anp v Fx u Bhdhlf b Strhlth, Fxvrr, n.n.bz.
92.25.23↔	Tlrdth m Elkt, Lnbsch, 3Dgpl Bstr, oh bldgst Enst	92.29.61↔	Knstr u Anp v Fx u Bhdhlf b Strhlth, Fxvrr, einf
92.25.24↔	Tlrdth m Elkt, Lnbsch, intmd Rdioth, oh bldgst Enst	92.29.62↔	Knstr/Anp v Fx u Bhdhlf b Strhlth, Fxvrr, mitt Schwierigrkgrd
92.26.00↔	Teleradiotherapie mit anderen Partikelstrahlen, n.n.bez.	92.29.63↔	Knstr u Anp v Fx u Bhdhlf b Strhlth, Fxvrr, kmpl
92.26.10↔	Protonentherapie, bis zu 2 Bestrf, oh bildgest Einst	92.29.64↔	Konstr u Anp von Fix u Bhdhlf b Strahlth, Bhdhlf
92.26.11↔	Protonentherapie, bis zu 2 Bestrf, mit bildgest Einst	92.29.65↔	Knstr/Anp v Fx u Bhdhlf b Strhlth, indiv Blöck o MLC
92.26.20↔	Prtntntrhie, mhr als 2 Bstrf, oh bldgst Enst	92.29.69↔	Konstr und Anp von Fix und Bhdhlf b Strahlth, so
92.26.21↔	Prtntntrhie, mhr als 2 Bstrf, m bldgst Enst	92.29.70↔	Bestrsim für externe Bestr und Brachyth, n.n.bez.
92.26.99↔	Teleradiotherapie mit anderen Partikelstrahlen, sonst	92.29.71↔	Bstrsm f ext Bstr u Brchyth: CTgst Sm f d ext Bstr
92.27.00↔	Imp/Eins radak Elm (Brchyth m umschl Rdion), Körperb, S o nnbz	92.29.72↔	Bstrsm f ext Bstr u Brchyth, CTgst Sm f d Brchyth
92.27.10↔	Imp/Eins radak Elm (Brchyth m umschl Rdion), w Geschl, nnbz	92.29.73↔	Bstrsm f ext Bstr u Brchyth, Fldfstl m Sm, oh 3DPln
92.27.11↔	Imp o Eins rdioakt Elm (Brchyth m umschl Rdion), intraut	92.29.74↔	Bstrsm f ext Bstr u Brchyth, Fldfstl m Sm, m 3DPln
92.27.12↔	Imp o Eins rdioakt Elm (Brchyth m umschl Rdion), intrvg	92.29.79↔	Bestrsim für externe Bestr und Brachyth, Sonstige
92.27.13↔	Imp/Eins radak Elm (Brchyth m umschl Rdion), intu u intv kmb	92.29.80↔	Bestrpl für perkutane Bestr und Brachyth, n.n.bez.
92.27.21↔	Imp o Eins rdioakt Elm (Brchyth m umschl Rdion), Körperb	92.29.81↔	Bstrpl f Prkt Bstr u Brchyth, Bstrpl f d intmd Rdioth
92.27.22↔	Imp/Eins radak Elm (Brchyth m umschl Rdion), intrkvtr	92.29.82↔	Bstrpl f Prkt Bstr u Brchyth, Bstrpl m Fsion v CT u MRTBildm
92.27.23↔	Imp/Eins radak Elm (Brchyth m umschl Rdion), intrlmnl	92.29.83↔	Bstrpl f Prkt Bstr u Brchyth, Bstrpl f d Brchyth, Mitt
92.27.30↔	Imp o Eins rdioakt Elm (Brchyth m umschl Rdion), Gf nnbz	92.29.84↔	Bstrpl f Prkt Bstr u Brchyth, Bstrpl f d Brchyth, kmpl
92.27.31↔	Imp/Eins radak Elm (Brchyth m umschl Rdion), Krnrgfäss	92.29.85↔	Bstrpl f Prkt Bstr u Brchyth, Bstrpl oh indiv Dsspl
92.27.39↔	Imp o Eins rdioakt Elm (Brchyth m umschl Rdion), so Gf	92.29.86↔	Bstrpl f Prkt Bstr u Brchyth, Bstrpl f Prkt Bstr, m ind Dsspl

92.29.87↔	Bstrpl f Prkt Bstr u Brchyth, Bstrpl m Fsion v CT u PETBldrn	93.90.09↔	Kont pos Druckbea, (NIV noninvasiv ventilation), So
92.29.88↔	Bstrpl f Prkt Bstr u Brchyth, Bstrpl m Fsion v CT, MRT u PETBldrn	93.90.10↔	CPAP, n.n.bez.
92.29.89↔	Bestrl für perkutane Bestr und Brachyth, sonstige	93.90.11↔	CPAP Ersteinstellung
92.30.00↔	Stereotaktische Bestrahlung, einzeitig, n.n.bez.	93.90.12↔	Kontr o Optimierung e früh eingestellten CPAP Therapie
92.30.01↔	Stereotaktische Bestrahlung, einzeitig: Zerebral, n.n.bez.	93.90.19↔	CPAP, sonstige
92.30.02↔	Stereotaktische Bestrahlung, einzeitig: Extrazerebral, n.n.bez.	93.90.20↔	BiPAP, n.n.bez.
92.30.20↔	Stereot Bestr, einzeit: Zerebral, intmod Radioth	93.90.21↔	BiPAP Ersteinstellung
92.30.21↔	Streot Bstr, einzeit: Zrb, intmd Bgnbstr (IMAT)	93.90.22↔	Kontr o Optimierung e früh eingestellten BiPAP Ther
92.30.22↔	Stereot Bestr, einzeit: Zerebral, bildgest Einst	93.90.29↔	BiPAP, sonstige
92.30.30↔	Stereot Bestr, einzeit: Extrazer, intmod Radioth	93.92.10↔	Intravenöse Anästhesie
92.30.31↔	Streot Bstr, einzeit: Extrzr, intmd Bgnbstr (IMAT)	93.92.11↔	Inhalationsanästhesie
92.30.32↔	Stereot Bestr, einzeit: Extrazer, bildgest Einst	93.92.12↔	Balancierte Anästhesie
92.30.99↔	Stereotaktische Bestrahlung, einzeitig, sonstige	93.93↔	Nicht-mechanische Methoden der Reanimation
92.31.00↔	Radiochirurgie mit Photonen n.n. bez., zerebral	93.a.2.10↔	MMST, mindestens 7 bis höchstens 13 Bhdlt, n.n.bez.
92.31.10↔	Radiochirurgie mit Photonen n.n. bez., extrazerebral	93.a.2.11↔	MMST, 7 bis 13 Bhdlt, bis zu 20 Therapieeinheiten
92.32.00↔	Mehrquellige Photon-Radiochirurgie, n.n.bez.	93.a.2.12↔	MMST, 7 bs 13 Bhdlt, mn 21 T, dv wng als 5 T psychth Vrf
92.32.01↔	Mehrquellige Photon-Radiochirurgie: Gamma-knife	93.a.2.13↔	MMST, 7 bs 13 Bhdlt, mn 21 T, dv mn 5 T psychth Vrf
92.33.00↔	Teilchen-Radiochirurgie, n.n.bez.	93.a.2.19↔	MMST, mindestens 7 bis höchstens 13 Behandlungst, sonst
92.33.01↔	And Hochvstrth: Stereot Bestr, einzeit, zerebral	93.a.2.20↔	MMST, mindestens 14 bis höchstens 20 Bhdlt, n.n.bez.
92.33.11↔	And Hochvstrth: Stereot Bestr, einzeit, Extrazer	93.a.2.21↔	MMST, 14 bis 20 Bhdlt, bis zu 41 Therapieeinheiten
92.39.00↔	Sonstige stereotaktische Radiochirurgie, n.n.bez.	93.a.2.22↔	MMST, 14 bs 20 Bht, mn 42 bs mx 55 T, dv wng als 10 T psyth Vrf
92.39.01↔	And Hochvstrth, Stereot Bestr, frakt,zereb, n.n.bez.	93.a.2.23↔	MMST, 14 bs 20 Bhdlt, mn 42 bs mx 55 T, dv mn 10 T psychth Vrf
92.39.11↔	And Hchvstrth, Streot Bstr, frkt, Extrzr, n.n.bz.	93.a.2.24↔	MMST, 14 bs 20 Bhdlt, mn 56 T, dv wng als 14 T psychth Vrf
92.39.20↔	And Hchvstrth, Streot Bstr, frkt: zrb, intmd Rdioth	93.a.2.25↔	MMST, 14 bs 20 Bhdlt, mn 56 T, dv mn 14 T psychth Vrf
92.39.21↔	And Hchvstrth, Streot Bstr, frkt: zrb, intmd Bgnbstr (IMAT)	93.a.2.29↔	MMST, mindestens 14 bis höchstens 20 Behandlungst, sonst
92.39.22↔	And Hchvstrth, Streot Bstr, frkt: zrb, bldgst Ernst	93.a.2.30↔	MMST, mindestens 21 Behandlungstage, n.n.bez.
92.39.29↔	And Hochvstrth, Stereot Bestr, frakt, zerebral, so	93.a.2.31↔	MMST, min 21 Bhdlt, bis zu 83 Therapieeinheiten.
92.39.30↔	And Hochvstrth, Streot Bstr, frkt: Extrzr, intmd Rdioth	93.a.2.32↔	MMST, mn 21 Bhdlt, mn 84 T, dv wng als 21 T psychth Vrf
92.39.31↔	And Hchvstrth, Streot Bstr, frkt: Extrzr, intmd Bgnbstr (IMAT)	93.a.2.33↔	MMST, mn 21 Bhdlt, mn 84 T, dv mn 21 T psychth Vrf
92.39.32↔	And Hchvstrth, Streot Bstr, frkt: Extrzr, bldgst Ernst	93.a.2.39↔	MMST, mindestens 21 Behandlungstage, sonstige
92.39.39↔	And Hochvstrth, Stereot Bestr, frakt, Extrazer, so	94.31↔	Psychoanalyse
92.41↔	Intraoperative Strahlentherapie mit Elektronen	94.32↔	Hypnotherapie
93.38.02↔	Multimod rheumatlog Komplbeh, min 14 bis max 20 Bhdlt	94.33↔	Verhaltenstherapie
93.38.03↔	Multimodale rheumatologische Komplbeh, min 21 Bhdlt	94.34↔	Einzeltherapie bei psychosexueller Dysfunktion
93.38.12↔	Mitmd knd u jgndrheum Kmplb, mn 14 bs mx 20 Bhdlt	94.35↔	Krisenintervention
93.38.13↔	Jugendrheum Komplexbehandlung, mindestens 21 Bhdlt	94.36↔	Spiel-Psychotherapie
93.41↔	Wirbelsäulentraction durch Vorrichtung am Schädel	94.37↔	Gesprächspsychotherapie
93.57.12↔	Kont Sogbehandlung b e Vakuumvers, 8 Tag u läng	94.38↔	Stützende Psychotherapie
93.59.51↔	Kmplbh b Bsied o Infkt m mltrs Errgrn, 7 bs 13 Bhdlt	94.39.09↔	Sonstige (andere) Einzelpsychotherapie
93.59.52↔	Kmplbh b Bsied o Infkt m mltrs Errgrn, 14 bs 20 Bhdlt	94.39.20↔	Psychosomatische und psychotherapeutische Kplbh
93.59.53↔	Kmplbh b Bsied o Infkt m mltrs Errgrn, 21 o mhr Bhdlt	94.39.21↔	Integrierte klinisch-psychosomatische Komplexbehandlung
93.89.11↔	Neurlneuroch Frühr, mn 14 bs mx 20 Bhdngstgs	94.39.22↔	Psysom und psychth Krisenintervention als Komplbeh
93.89.12↔	Neurologischneuroch Frühr, min 21 bis max 27 Bhdlt	94.6a.11↔	Motbhdlt Abhkr [Qual Entzug], von 7 bis 13 Tage
93.89.13↔	Neurologischneuroch Frühr, min 28 bis max 41 Bhdlt	94.6a.12↔	Motbhdlt Abhkr [Qual Entzug], von 14 bis 20 Tage
93.89.14↔	Neurologischneuroch Frühr, min 42 bis max 55 Bhdlt	94.6a.13↔	Motbhdlt Abhkr [Qualifizierter Entzug], min 21 Tage
93.89.15↔	Neurologischneurochirurgische Frühr, min 56 Bhdlt	94.7x.00↔	Sozpäd, neuropäd und pädpssystem Therapie, n.n.bez.
93.89.40↔	Durchschn Eins v 15 Te (jew v min 30 Min) pro Woche	94.7x.10↔	Sozpäd, neuropäd und pädpssystem Ther, begleitende Ther
93.89.41↔	Durchschn Eins v 20 Te (jew v min 30 Min) pro Woche	94.7x.11↔	Sozpäd, neuropäd und pädpssystem Ther, Ther als Blockbh
93.89.42↔	Durchschn Eins v 30 Te (jew v min 30 Min) pro Woche	94.7x.12↔	Szpäd, neuropäd u pädpssystem Thr, Thr als Erw Bldkbh
93.89.43↔	Durchschn Eins v 40 Te (jew v min 30 Min) pro Woche	94.7x.20↔	Sozpäd, neuropäd und pädpssystem Therapie, Intensth
93.89.50↔	Durchschn Eins v 15 Te (jew v min 30 Min) pro Woche	94.7x.21↔	Sozpäd, neuropäd und pädpssystem Therapie, Erw Intensth
93.89.51↔	Durchschn Eins v 20 Te (jew v min 30 Min) pro Woche	94.7x.22↔	Sozpäd, neuropäd u pädpssystem Ther, LangzeitIntensth
93.89.52↔	Durchschn Eins v 30 Te (jew v min 30 Min) pro Woche	94.7x.23↔	Szpäd, neuropäd, pädpssystem Thr, LzIntThr verth Training
93.89.53↔	Durchschn Eins v 40 Te (jew v min 30 Min) pro Woche	94.7x.30↔	Szpäd, neuropäd u pädpssystem Thr, Thr i GrppnStng
93.89.60↔	Durchschn Eins v 15 Te (jew v min 30 Min) pro Woche	94.7x.99↔	Sozpäd, neuropäd und pädpssystem Therapie, So
93.89.61↔	Durchschn Eins v 20 Te (jew v min 30 Min) pro Woche	94.8x.00↔	Psychosoziale Interventionen, n.n.bez.
93.89.62↔	Durchschn Eins v 30 Te (jew v min 30 Min) pro Woche	94.8x.99↔	Psychosoziale Interventionen, sonstige
93.89.63↔	Durchschn Eins v 40 Te (jew v min 30 Min) pro Woche	94.92.10↔	Multimod psychth Komplbeh i Liaisond, 2 bis unt 5 Std
93.89.70↔	Durchschn Eins v 15 Te (jew v min 30 Min) pro Woche	94.92.11↔	Mitmd psychth Kmplbh i Liaisond, nhr als 5 bs 10 Std
93.89.71↔	Durchschn Eins v 20 Te (jew v min 30 Min) pro Woche	94.92.19↔	Multimod psychth Komplbeh i Liaisond, mehr Stunden
93.89.72↔	Durchschn Eins v 30 Te (jew v min 30 Min) pro Woche	95.04↔	Augenuntersuchung in Narkose
93.89.73↔	Durchschn Eins v 40 Te (jew v min 30 Min) pro Woche	96.35↔	Gastrische Gavage
93.89.80↔	Durchschn Eins v 15 Te (jew v min 30 Min) pro Woche	96.6↔	Enterale Infusion konzentrierter Nährstoffe
93.89.81↔	Durchschn Eins v 20 Te (jew v min 30 Min) pro Woche	96.a.1.00↔	Mechanische Beatm Neugeborener und Säuglinge, n.n.bez.
93.89.82↔	Durchschn Eins v 30 Te (jew v min 30 Min) pro Woche	96.a.1.10↔	Mch Beatm m kont pstvn Awd (CPAP) b Neug (0. bs 28. Lebt)
93.89.83↔	Durchschn Eins v 40 T (jw v jw v mn 30 Mn) pr Wch	96.a.1.11↔	Mch Beatm m kont pstvn Awd (CPAP) b Säug (29. bs 365. Lebt)
93.89.91↔	Mindestens 14 Behandlungstage und 20 Therapieeinheiten	96.a.1.99↔	Mechanische Beatm Neugeborener und Säuglinge, sonstige
93.89.92↔	Mindestens 21 Behandlungstage und 30 Therapieeinheiten	97.02↔	Ersetzen eines Gastrostomietubus
93.90.00↔	Kont pos Druckbea, (NIV noninvasiv vent), n.n.bez.		

97.03†↔	Ers von Sonde o Enterostomievorrichtung im Dünndarm	99.05.1p†↔	Transf v TK, 115 bis 120 Konzentrate
97.05†↔	Ers eines Stents (Tubus) im Gallen- oder Pankreasgang	99.05.1q†↔	Transf v TK, 121 bis 126 Konzentrate
97.22†↔	Ersetzen einer Zahneinlage	99.05.1r†↔	Transf v TK, 127 Konzentrate und mehr
97.44↔	Nicht-operatives Entfernen von herunterstützenden Systemen	99.05.20†↔	Transf von patientenbezogenen Thrombozytenkonzentraten
97.55†↔	Entf e TDrain, e and Gallgangtubus oder e Lebdrain	99.05.21†↔	Transf v patbez TK, 1 bis 3 Konzentrate
97.56†↔	Entfernen eines Pankreastubus oder Drains	99.05.22†↔	Transf v patbez TK, 4 bis 5 Konzentrate
97.61†↔	Entfernen eines Pyelostomie- oder Nephrostomie-Katheters	99.05.23†↔	Transf v patbez TK, 6 bis 8 Konzentrate
97.62†↔	Entfernen eines Ureterostomie- oder Ureterkatheters	99.05.24†↔	Transf v patbez TK, 9 bis 12 Konzentrate
97.65†↔	Entfernen eines Urethra-Stents	99.05.25†↔	Transf v patbez TK, 13 bis 15 Konzentrate
98.02†↔	Entf e intraluminalen Fk vom Ösophagus ohne Inzision	99.05.26†↔	Transf v patbez TK, 16 bis 18 Konzentrate
98.03†↔	Entf e intralum Fk von Magen und Dünnd ohne Inzision	99.05.27†↔	Transf v patbez TK, 19 bis 21 Konzentrate
98.04†↔	Entf e intraluminalen Fk vom Dickd ohne Inzision	99.05.28†↔	Transf v patbez TK, 22 bis 24 Konzentrate
98.05†↔	Entf e intralum Fk von Rektum und Anus ohne Inzision	99.05.29†↔	Transf v patbez TK, 25 bis 27 Konzentrate
98.51†↔	Extrakorp Stosswlithotr [ESWL] v Niere, Uret u/o Blas	99.05.2a†↔	Transf v patbez TK, 28 bis 30 Konzentrate
98.52†↔	Extrkrp Stsswlthtr [ESWL] v Gilbls u/ Gllng	99.05.2b†↔	Transf v patbez TK, 31 bis 33 Konzentrate
98.53†↔	Extrakorporelle Stosswellen-Lithotripsie [ESWL] von Pankreas	99.05.2c†↔	Transf v patbez TK, 34 bis 36 Konzentrate
98.59†↔	Extrakorp StosswellenLithotripsie [ESWL] and Lok	99.05.2d†↔	Transf v patbez TK, 37 bis 39 Konzentrate
99.01†↔	Austauschtransfusion	99.05.2e†↔	Transf v patbez TK, 40 bis 42 Konzentrate
99.04.00†↔	Transfusion von Erythrozytenkonzentrat, n.n.bez.	99.05.2f†↔	Transf v patbez TK, 43 bis 45 Konzentrate
99.04.10†↔	Transfusion von Erythrozytenkonzentrat, 1 TE bis 5 TE	99.05.2g†↔	Transf v patbez TK, 46 bis 48 Konzentrate
99.04.11†↔	Transfusion von Erythrozytenkonzentrat, 6 TE bis 10 TE	99.05.2h†↔	Transf v patbez TK, 49 bis 51 Konzentrate
99.04.12†↔	Transfusion von Erythrozytenkonzentrat, 11 TE bis 15 TE	99.05.2i†↔	Transf v patbez TK, 52 bis 54 Konzentrate
99.04.14†↔	Transfusion von Erythrozytenkonzentrat, 16 TE bis 20 TE	99.05.2j†↔	Transf v patbez TK, 55 bis 57 Konzentrate
99.04.15†↔	Transfusion von Erythrozytenkonzentrat, 21 TE bis 30 TE	99.05.2k†↔	Transf v patbez TK, 58 bis 60 Konzentrate
99.04.16†↔	Transfusion von Erythrozytenkonzentrat, 31 TE bis 40 TE	99.05.2l†↔	Transf v patbez TK, 61 bis 63 Konzentrate
99.04.17†↔	Transfusion von Erythrozytenkonzentrat, 41 TE bis 50 TE	99.05.2m†	Transf v patbez TK, 64 bis 66 Konzentrate
99.04.18†↔	Transfusion von Erythrozytenkonzentrat, 51 TE bis 60 TE	↔	
99.04.19†↔	Transfusion von Erythrozytenkonzentrat, 61 TE bis 70 TE	99.05.2n†↔	Transf v patbez TK, 67 bis 69 Konzentrate
99.04.1a†↔	Transfusion von Erythrozytenkonzentrat, 71 TE bis 80 TE	99.05.2o†↔	Transf v patbez TK, 70 Konzentrate und mehr
99.04.1b†↔	Transfusion von Erythrozytenkonzentrat, 81 TE bis 90 TE	99.05.30†↔	Transf von Apherese-Thrombozytenkonzentrat. 1 Konzentrat
99.04.1c†↔	Transf v EK, 91 TE bis 100 TE	99.05.32†↔	Transf v AphereseTK, 2 Konzentrate
99.04.1d†↔	Transf v EK, 101 TE bis 115 TE	99.05.33†↔	Transf v AphereseTK, 3 Konzentrate
99.04.1e†↔	Transf v EK, 116 TE bis 130 TE	99.05.34†↔	Transf v AphereseTK, 4 Konzentrate
99.04.1f†↔	Transf v EK, 131 TE bis 145 TE	99.05.35†↔	Transf v AphereseTK, 5 Konzentrate
99.04.1g†↔	Transf v EK, 146 TE bis 160 TE	99.05.36†↔	Transf v AphereseTK, 6 bis 8 Konzentrate
99.04.1h†↔	Transf v EK, 161 TE bis 175 TE	99.05.37†↔	Transf v AphereseTK, 9 bis 12 Konzentrate
99.04.1i†↔	Transf v EK, 176 TE bis 190 TE	99.05.38†↔	Transf v AphereseTK, 13 bis 15 Konzentrate
99.04.1j†↔	Transf v EK, 191 TE bis 205 TE	99.05.39†↔	Transf v AphereseTK, 16 bis 18 Konzentrate
99.04.1k†↔	Transf v EK, 206 TE bis 220 TE	99.05.3a†↔	Transf v AphereseTK, 19 bis 21 Konzentrate
99.04.1l†↔	Transf v EK, 221 TE bis 235 TE	99.05.3b†↔	Transf v AphereseTK, 22 bis 24 Konzentrate
99.04.1m†	Transf v EK, 236 TE bis 250 TE	99.05.3c†↔	Transf v AphereseTK, 25 bis 27 Konzentrate
↔		99.05.3d†↔	Transf v AphereseTK, 28 bis 30 Konzentrate
99.04.1n†↔	Transf v EK, 251 TE bis 265 TE	99.05.3e†↔	Transf v AphereseTK, 31 bis 36 Konzentrate
99.04.1o†↔	Transf v EK, 266 TE bis 280 TE	99.05.3f†↔	Transf v AphereseTK, 37 bis 42 Konzentrate
99.04.1p†↔	Transfusion von Erythrozytenkonzentrat, 281 TE und mehr	99.05.3g†↔	Transf v AphereseTK, 43 bis 48 Konzentrate
99.04.99†↔	Transfusion von Erythrozytenkonzentrat, sonstige	99.05.3h†↔	Transf v AphereseTK, 49 bis 54 Konzentrate
99.05.11†↔	Transfusion von Thrombozytenkonzentrat, 4 bis 5 Konzentrate	99.05.3i†↔	Transf v AphereseTK, 55 bis 60 Konzentrate
99.05.12†↔	Transfusion von Thrombozytenkonzentrat, 6 bis 8 Konzentrate	99.05.3j†↔	Transf v AphereseTK, 61 bis 66 Konzentrate
99.05.13†↔	Transfusion von Thrombozytenkonzentrat, 9 bis 12 Konzentrate	99.05.3k†↔	Transf v AphereseTK, 67 bis 82 Konzentrate
99.05.14†↔	Transf von Thrombozytenkonzentrat, 13 bis 15 Konzentrate	99.05.3l†↔	Transf v AphereseTK, 83 bis 88 Konzentrate
99.05.16†↔	Transf v TK, 16 bis 18 Konzentrate	99.05.3m†	Transf v AphereseTK, 89 bis 94 Konzentrate
99.05.17†↔	Transf v TK, 19 bis 21 Konzentrate	↔	
99.05.18†↔	Transf v TK, 22 bis 24 Konzentrate	99.05.3n†↔	Transf v AphereseTK, 95 bis 100 Konzentrate
99.05.19†↔	Transf v TK, 25 bis 27 Konzentrate	99.05.3o†↔	Transf v AphereseTK, 101 bis 106 Konzentrate
99.05.1a†↔	Transf v TK, 28 bis 30 Konzentrate	99.05.3p†↔	Transf v AphereseTK, 107 bis 112 Konzentrate
99.05.1b†↔	Transf v TK, 31 bis 36 Konzentrate	99.05.3q†↔	Transf v AphereseTK, 113 bis 118 Konzentrate
99.05.1c†↔	Transf v TK, 37 bis 42 Konzentrate	99.05.3r†↔	Transf v AphereseTK, 119 Konzentrate und mehr
99.05.1d†↔	Transf v TK, 43 bis 48 Konzentrate	99.07.00†↔	Transfusion von anderem Serum, n.n.bez.
99.05.1e†↔	Transf v TK, 49 bis 54 Konzentrate	99.07.10†↔	Transfusion von Plasma, 1 bis 5 TE
99.05.1f†↔	Transf v TK, 55 bis 60 Konzentrate	99.07.11†↔	Transfusion von Plasma, 6 TE und mehr
99.05.1g†↔	Transf v TK, 61 bis 66 Konzentrate	99.07.99†↔	Transfusion von anderem Serum, sonstige
99.05.1h†↔	Transf v TK, 67 bis 72 Konzentrate	99.08†↔	Transfusion von Blutexpander
99.05.1i†↔	Transf v TK, 73 bis 78 Konzentrate	99.09.00†↔	Transfusion von Spenderlymphozyten
99.05.1j†↔	Transf v TK, 79 bis 84 Konzentrate	99.09.10†↔	Transfusion von Granulozyten, 1 - 5 Konzentrate
99.05.1k†↔	Transf v TK, 85 bis 90 Konzentrate	99.09.12†↔	Transfusion von Granulozyten, 6 bis 10 Konzentrate
99.05.1l†↔	Transf v TK, 91 bis 96 Konzentrate	99.09.13†↔	Transfusion von Granulozyten, 11 bis 15 Konzentrate
99.05.1m†	Transf v TK, 97 bis 102 Konzentrate	99.09.14†↔	Transfusion von Granulozyten, 16 bis 20 Konzentrate
↔		99.09.15†↔	Transfusion von Granulozyten, 21 Konzentrate und mehr
99.05.1n†↔	Transf v TK, 103 bis 108 Konzentrate	99.09.20†↔	Transfusion von Spenderlymphozyten, Fremdbezug
99.05.1o†↔	Transf v TK, 109 bis 114 Konzentrate	99.09.21†↔	Transfusion von Lymphozyten, 1 bis 5 Konzentrate

99.09.22†↔	Transfusion von Lymphozyten, 6 Konzentrate und mehr	99.71.00†↔	Therapeutische Plasmapherese, n.n.bez.
99.09.30†↔	Transfusion von Leukozyten nach Ex-vivo-Kultur	99.71.10†↔	Therapeutische Plasmapherese, mit normalem Plasma
99.10.00†↔	Injekt o Infus von thrombolytischer Substanz, n.n.bez.	99.71.11†↔	Therapeutische Plasmapherese, m Fresh Frozen Plasma (FFP)
99.10.11†↔	Tägliche Infusion mit Ilomedin, 1-2 Tage	99.71.99†↔	Therapeutische Plasmapherese, sonstige
99.10.12†↔	Tägliche Infusion mit Ilomedin, 3-8 Tage	99.72†↔	Therapeutische Leukopherese
99.10.13†↔	Tägliche Infusion mit Ilomedin, 9-14 Tage	99.73†↔	Therapeutische Erythropherese
99.10.14†↔	Tägliche Infusion mit Ilomedin, 15-21 Tage	99.74†↔	Therapeutische Thrombopherese
99.10.15†↔	Tägliche Infusion mit Ilomedin, mehr Tage	99.76.00†↔	Extrakorporale Immunadsorption, n.n.bez.
99.10.99†↔	Injekt o Infus von thrombolytischer Substanz, sonstige	99.76.10†↔	Extrakorporale Immunadsorption, m nicht regen Säule
99.15†↔	Parenterale Infusion konzentrierter Nährlösungen	99.76.11†↔	Extrakorporale Immunadsorption, mit regenerierbarer Säule
99.18†↔	Injektion oder Infusion von Elektrolyten	99.76.20†↔	LDL-Apherese
99.25.00†↔	Chemotherapien n.n.bez.	99.76.99†↔	Extrakorporale Immunadsorption, sonstige
99.25.01†↔	Nicht komplexe Chemotherapie	99.78†↔	Aquapherese
99.25.02†↔	Mittelgradig komplexe und intensive Blockchemotherapie	99.79.00†↔	Sonstige therapeutische Apherese, n.n.bez.
99.25.04†↔	Hypertherme intraperitoneale Chemotherapie [HIPEC]	99.79.01†↔	Entn v hämatop Stammzl aus periph Blut zur Eigenspende
99.25.10†↔	Hchg Kmpl u int Bkch: ein Chmthrpieblck w e stt Afrnh	99.79.02†↔	Entn v hämtp Stmmzl aus prph Blt z allg Spnd (vrw o Nvrw)
99.25.11†↔	Hchg Kmpl u int Bkch: 2 Chmthrpieblck w e stt Afrnh	99.79.05†↔	Lymphocytopherese
99.28.00†↔	Instill von zytotoxischen Mat und Immunmod, n.n.bez.	99.79.09†↔	Sonstige therapeutische Apherese, sonstige
99.28.01†↔	Instill von zytotoxischen Mat u Immunmod, intrathekal	99.79.11†↔	Vrbreitung auf ABO inkmpubl Lbdspndr Orgntnsplntion
99.28.02†↔	Instill v zytotoxischen Mat u Immunmod, intrazerebral	99.83†↔	Sonstige Phototherapie
99.28.03†↔	Instill v zytotox Mat u Immunmod, i d Pleurahöhle	99.88†↔	Therapeutische Photopherese
99.28.04†↔	Instill v zytotox Mat u Immunmod, intraperitoneal	99.b3.10†↔	Komplbeh b schwerhb Epil, min 7 bis max 13 Bhdlt
99.28.05†↔	Instill von zytotoxischen Mat und Immunmod, i d Harnbl	99.b3.11†↔	Komplbeh b schwerhb Epil, min 14 bis max 20 Bhdlt
99.28.06†↔	Instill v zytotox Mat u Immunmod, i das Nierenbec	99.b3.19†↔	Komplbeh b schwerbehandelbarer Epil, mehr Bhdlt
99.28.07†↔	Instill v u lkgionl zyttx Mt u Immmnd, artriell	99.b5.30†↔	Multimod Komplbeh b Diab mel, min 7 bis max 13 Bhdlt
99.28.08†↔	Instill von zytotoxischen Mat und Immunmod, sonstige	99.b5.31†↔	Multimodale Komplbeh b Diab mel, 14 bis max 20 Bhdlt
99.60†↔	Kardiopulmonale Reanimation, n.n.bez.	99.b5.39†↔	Multimodale Komplbeh b Diab mellitus, mehr Bhdlt
99.63†↔	Äussere Herzmassage	XX.CH†↔	Kein spezifischer Kode im CHOP
99.65†↔	Akt Bh e Adptionsstörmg b Neug (sg. Prmär Reanmtion)		

**ADRG P61****Neugeborenes, Aufnahmegegewicht < 1000 g**

Aufnahmegegewicht &lt; 1000 g

**DRG P61A****Neugeborenes, Aufnahmegegewicht < 1000 g mit signifikanter OR-Prozedur**

Jede OR-Prozedur außer Tabelle P61-1

**DRG P61B****Neugeborenes, Aufnahmegegewicht < 1000 g ohne signifikante OR-Prozedur****DRG P61C****Neugeborenes, Aufnahmegegewicht < 1000 g, verstorben < 29 Tage nach Aufnahme**

Verweildauer &lt; 29 Tage und Entlassungsgrund ist gleich Verstorben (07)

**Prozedur P61-1**

25.92↔	Linguale Frenulektomie	53.11↔	Beidseitige Operation von direkten Inguinalhernien
53.00↔	Einseitige Operation einer Inguinalhernie, n.n.bez.	53.12↔	Beidseitige Operation von indirekten Inguinalhernien
53.01↔	Einseitige Operation einer direkten Inguinalhernie	53.13↔	Bds Operation von Inguinalhernien, e dir und e indir
53.02↔	Einseitige Operation einer indirekten Inguinalhernie	53.14↔	Bds Op von dir Inghern m Transplantat o Prothese
53.03↔	Eins Operation e dir Inghern m Transplantat o Prothese	53.15↔	Bds Op von indir Inghern m Transplantat o Prothese
53.04↔	Operation e indir Inghern m Transplantat oder Prothese	53.16↔	Bds Op von Inghern, e dir und e indir m Tx o Proth
53.05↔	Op e Inghern m Transplantat o Prothese, n.n.bez.	53.17↔	Bds Op von Inghern m Transplantat o Prothese, n.n.bez.
53.10↔	Beidseitige Operation von Inguinalhernien, n.n.bez.	64.0↔	Zirkumzision

**ADRG P63****Neugeborenes, Aufnahmegegewicht 1000 - 1249 g ohne signifikante OR-Prozedur, ohne Beatmung > 95 Stunden**

Aufnahmegegewicht &lt; 1500 g und nicht [jede OR-Prozedur außer Tabelle P63-1 oder Dauer der maschinellen Beatmung &gt; 95 Stunden] und Aufnahmegegewicht &lt; 1250 g

**DRG P63Z****Neugeborenes, Aufnahmegegewicht 1000 - 1249 g ohne signifikante OR-Prozedur, ohne Beatmung > 95 Stunden**



**Prozedur P63-1**

25.92↔	Linguale Frenulektomie	53.11↔	Beidseitige Operation von direkten Inguinalhernien
53.00↔	Einseitige Operation einer Inguinalhernie, n.n.bez.	53.12↔	Beidseitige Operation von indirekten Inguinalhernien
53.01↔	Einseitige Operation einer direkten Inguinalhernie	53.13↔	Bds Operation von Inguinalhernien, e dir und e indir
53.02↔	Einseitige Operation einer indirekten Inguinalhernie	53.14↔	Bds Op von dir Inghern m Transplantat o Prothese
53.03↔	Eins Operation e dir Inghern m Transplantat o Prothese	53.15↔	Bds Op von indir Inghern m Transplantat o Prothese
53.04↔	Operation e indir Inghern m Transplantat oder Prothese	53.16↔	Bds Op von Inghern, e dir und e indir m Tx o Proth
53.05↔	Op e Inghern m Transplantat o Prothese, n.n.bez.	53.17↔	Bds Op von Inghern m Transplantat o Prothese, n.n.bez.
53.10↔	Beidseitige Operation von Inguinalhernien, n.n.bez.	64.0↔	Zirkumzision

**ADRG P64****Neugeborenes, Aufnahmegegewicht 1250 - 1499 g ohne signifikante OR-Prozedur, ohne Beatmung > 95 Stunden**

Aufnahmegegewicht < 1500 g und nicht [jede OR-Prozedur außer Tabelle P64-1 oder Dauer der maschinellen Beatmung > 95 Stunden] und nicht [Aufnahmegegewicht < 1250 g]

**DRG P64Z****Neugeborenes, Aufnahmegegewicht 1250 - 1499 g ohne signifikante OR-Prozedur, ohne Beatmung > 95 Stunden****Prozedur P64-1**

25.92↔	Linguale Frenulektomie	53.11↔	Beidseitige Operation von direkten Inguinalhernien
53.00↔	Einseitige Operation einer Inguinalhernie, n.n.bez.	53.12↔	Beidseitige Operation von indirekten Inguinalhernien
53.01↔	Einseitige Operation einer direkten Inguinalhernie	53.13↔	Bds Operation von Inguinalhernien, e dir und e indir
53.02↔	Einseitige Operation einer indirekten Inguinalhernie	53.14↔	Bds Op von dir Inghern m Transplantat o Prothese
53.03↔	Eins Operation e dir Inghern m Transplantat o Prothese	53.15↔	Bds Op von indir Inghern m Transplantat o Prothese
53.04↔	Operation e indir Inghern m Transplantat oder Prothese	53.16↔	Bds Op von Inghern, e dir und e indir m Tx o Proth
53.05↔	Op e Inghern m Transplantat o Prothese, n.n.bez.	53.17↔	Bds Op von Inghern m Transplantat o Prothese, n.n.bez.
53.10↔	Beidseitige Operation von Inguinalhernien, n.n.bez.	64.0↔	Zirkumzision

**ADRG P65****Neugeborenes, Aufnahmegegewicht 1500 - 1999 g ohne signifikante OR-Prozedur, ohne Beatmung > 95 Stunden**

Aufnahmegegewicht < 2000 g und nicht [jede OR-Prozedur außer Tabelle P65-2 oder Dauer der maschinellen Beatmung > 95 Stunden]

**DRG P65A****Neugeborenes, Aufnahmegegewicht 1500 - 1999 g ohne signifikante OR-Prozedur, ohne Beatmung > 95 Stunden, mit mehreren schweren Problemen**

(Prozedur in Tabelle P65-3 oder Dauer der maschinellen Beatmung > 24 Stunden oder Schweres Problem beim Neugeborenen) und Mehrere schwere Probleme beim Neugeborenen

**DRG P65B****Neugeborenes, Aufnahmegegewicht 1500 - 1999 g ohne signifikante OR-Prozedur, mit Beatmung > 24 und < 96 Stunden oder mit schwerem Problem**

Prozedur in Tabelle P65-3 oder Dauer der maschinellen Beatmung > 24 Stunden oder Schweres Problem beim Neugeborenen

**DRG P65C****Neugeborenes, Aufnahmegegewicht 1500 - 1999 g ohne signifikante OR-Prozedur, ohne Beatmung > 24 Stunden, mit anderem Problem**

Prozedur in Tabelle P65-4 oder Diagnose in Tabelle P65-1

**DRG P65D****Neugeborenes, Aufnahmegegewicht 1500 - 1999 g ohne signifikante OR-Prozedur, ohne Beatmung > 24 Stunden, ohne Problem****Diagnose P65-1**

A08.0	Enteritis durch Rotaviren	E86	Volumenmangel
A08.2	Enteritis durch Adenoviren	E87.2	Azidose
A41.9	Sepsis, nnbez	E88.2	Lipomatose, aonkl
A49.1	Streptokokkeninfektion nnbez Lok	F44.4	Dissoziative Bewegungsstörungen
B09	Nnbez Virusinf, durch Haut-/Schleimhautläsion gekennz	G54.0	Läsionen Plexus brachialis
B99	Sonstige und nicht näher bezeichnete Infektionskrankheiten	G93.0	Hirnzysten
E56.8	Mangel an sonstigen Vitaminen	H05.0	Akute Entzündung Orbita
E71.3	Störungen FettsäureSW	H10.4	Chronische Konjunktivitis

I35.0	Aortenklappenstenose	Q13.3	Angeborene Hornhauttrübung
I42.1	Hypertrophische obstruktive Kardiomyopathie	Q13.4	Sonstige angeborene Fehlbildungen Kornea
I49.1	Vorhofextrasystolie	Q13.5	Blaue Sklera
I49.3	Ventrikuläre Extrasystolie	Q13.8	Sonst angeborene Fehlbildung vord Augenabschnitt
I49.8	Sonstige nbez kardiale Arrhythmien	Q14.0	Angeborene Fehlbildung Glaskörper
J20.5	Akute Bronchitis d Resp-Sync-Vir [RS-V]	Q14.1	Angeborene Fehlbildung Retina
J20.8	Akute Bronchitis d sonstige nbez Erreger	Q14.2	Angeborene Fehlbildung Papille
J22	Akute Infektion untere Atemwege, nnbez	Q14.3	Angeborene Fehlbildung Chorioidea
J31.0	Chronische Rhinitis	Q14.8	Sonst angeborene Fehlbildung hint Augenabschnitt
J40	Bronchitis, nicht als akut oder chronisch bezeichnet	Q15.8	Sonst nbez angeborene Fehlbildungen Auge
J93.0	Spontaner Spannungspneumothorax	Q16.0	Angeborenes Fehlen Ohrmuschel
K52.30	Pancolitis indeterminata	Q16.1	Angeb Fehlen, Atresie u Striktur (äußeren) Gehörgang
K52.31	Linksseitige Colitis indeterminata	Q16.2	Fehlen Tuba auditiva (angeboren)
K52.32	Colitis indeterminata Rektosigmoid	Q16.3	Angeborene Fehlbildung Gehörknöchelchen
K52.38	Sonstige Colitis indeterminata	Q16.4	Sonst angeborene Fehlbildung Mittelohr
K52.8	Sonst nbez nichtinfekt Gastroenteritis u Kolitis	Q16.5	Angeborene Fehlbildung Innenohr
K60.2	Analfissur, nnbez	Q16.9	Angeb Fehlbild Ohr als Urs Beeinträcht Hörvermögen, nnbez
L01.1	Sekundäre Impetiginisation and Dermatosen	Q17.0	Akzessorische Ohrmuschel
L02.2	Hautabszeß, Furunkel u Karbunkel, Rumpf	Q17.3	Sonstiges fehlgebildetes Ohr
L08.0	Pyodermie	Q18.0	Branchiogene(r) Sinus, Fistel u Zyste
L91.8	Sonstige hypertrophe HautKH	Q28.80	Sonstiges angeborenes Aneurysma
P01.5	Schädigung Fetus/Neugeb b Mehrlingsschwangerschaft	Q28.81	Sonstige angeborene Fistel des Kreislaufsystems
P01.6	Schädigung Fetus/Neugeb d Tod der Mutter	Q28.88	Sonst näher bez angeborene Fehlbildgen d Kreislaufsystems
P02.4	Schädigung Fetus/Neugeb d Nabelschnurvorfall	Q33.1	Akzessorischer Lungenlappen
P02.7	Schädigung Fetus/Neugeb d Chorioamnionitis	Q33.5	Ektopisches Gewebe in Lunge (angeboren)
P04.1	Schädigung Fetus/Neugeb d sonst Medikation b Mutter	Q33.8	Sonstige angeborene Fehlbildungen Lunge
P04.4	Schädigung Fet/Ngb d Einn abh-erz AM/Drogen d Mutter	Q35.1	Spalte harter Gaumen
P07.2	Neugeborenes m extremer Unreife	Q35.3	Spalte weicher Gaumen
P12.4	Überwachungsbed Verletzt behaarte Kopfhaut b Neugeb	Q35.5	Spalte harter u weicher Gaumen
P21.0	Schwere Asphyxie unter Geburt	Q35.7	Uvulaspalte
P21.1	Leichte od mäßige Asphyxie unter Geburt	Q35.9	Gaumenspalte, nnbez
P21.9	Asphyxie unter Geburt, nnbez	Q36.0	Lippenspalte, beidseitig
P22.8	Sonst Atemnot [Respiratory distress] b Neugeborenen	Q36.1	Lippenspalte, median
P28.3	Primäre Schlafapnoe b Neugeborenen	Q36.9	Lippenspalte, einseitig
P28.4	Sonstige Apnoe b Neugeborenen	Q38.6	Sonstige angeborene Fehlbildungen Mund
P29.1	Herzrhythmusstörung b Neugeborenen	Q39.5	Angeborene Dilatation Ösophagus
P38	Omphalitis b Neugeborenen m od oh leichte Blutg	Q39.6	Ösophagusdivertikel (angeboren)
P39.0	Infektiöse Mastitis b Neugeborenen	Q39.8	Sonst angeborene Fehlbildung Ösophagus
P39.3	Harnwegsinfektion b Neugeborenen	Q40.0	Angeborene hypertrophische Pylorusstenose
P39.4	Hautinfektion b Neugeborenen	Q40.1	Angeborene Hiatushernie
P52.4	Intrazerebrale (nichttraumat) Blutung Fetus/Neugeb	Q43.40	Duplikatur Dünndarm
P55.0	Rh-Isoimmunisierung b Feten u Neugeborenen	Q43.41	Duplikatur Kolon
P55.1	AB0-Isoimmunisierung b Feten u Neugeborenen	Q43.42	Duplikatur Rektum
P55.8	Sonst hämolytische KH b Feten u Neugeborenen	Q43.49	Duplikatur Darm, nnbez
P59.0	Neugeborenenikterus in Verbindung m vorzeitiger Geburt	Q43.5	Ektopia ani
P59.8	Neugeborenenikterus d sonst nbez Ursachen	Q43.6	Angeborene Fistel Rektum u Anus
P71.1	Sonstige Hypokalzämie b Neugeborenen	Q43.7	Kloakenpersistenz
P74.0	Metabolische Spätazidose b Neugeborenen	Q43.8	Sonst nbez angeborene Fehlbildungen Darm
P76.0	Mekoniumpfropf-Syndrom	Q43.9	Angeborene Fehlbildung Darm, nnbez
P78.3	Nichtinfektiöse Diarrhoe b Neugeborenen	Q61.0	Angeborene solitäre Nierenzyste
Q10.0	Angeborene Ptose	Q61.2	Polyzyst Niere, autosom-dom
Q10.1	Angeborenes Ektropium	Q61.3	Polyzystische Niere, nnbez
Q10.2	Angeborenes Entropium	Q61.4	Nierendysplasie
Q10.3	Sonst angeborene Fehlbildung Augenlid	Q61.5	Medulläre Zystenniere
Q10.6	Sonst angeborene Fehlbildung Tränenapparat	Q61.8	Sonstige zystische Nierenkrankheiten
Q10.7	Angeborene Fehlbildung Orbita	Q61.9	Zystische Nierenkrankheit, nnbez
Q11.0	Zystenauge [cystic eyeball]	Q62.0	Angeborene Hydronephrose
Q11.1	Sonstiger Anophthalmus	Q62.1	Atresie und (angeborene) Stenose Ureter
Q11.2	Mikrophthalmus	Q62.2	Angeborener Megaureter
Q11.3	Makrophthalmus	Q62.3	Sonst (angeb) obstruktive Defekte Nierenbecken u Ureter
Q12.0	Cataracta congenita	Q64.4	Fehlbildung Urachus
Q12.1	Angeborene Linsenverlagerung	Q64.5	Angeborenes Fehlen Harnblase u Urethra
Q12.2	Linsenkolobom	Q64.6	Angeborenes Divertikel Harnblase
Q12.3	Angeborene Aphakie	Q64.7	Sonst angeborene Fehlbildung Harnblase u Urethra
Q12.4	Sphärophakie	Q65.0	Angeborene Luxation Hüftgelenk, einseitig
Q12.8	Sonstige angeborene Fehlbildungen Linse	Q65.1	Angeborene Luxation Hüftgelenk, beidseitig
Q12.9	Angeborene Fehlbildung Linse, nnbez	Q65.2	Angeborene Luxation Hüftgelenk, nnbez
Q13.0	Iriskolobom	Q65.3	Angeborene Subluxation Hüftgelenk, einseitig
Q13.1	Fehlen Iris (angeboren)	Q65.4	Angeborene Subluxation Hüftgelenk, beidseitig
Q13.2	Sonstige angeborene Fehlbildungen Iris	Q65.5	Angeborene Subluxation Hüftgelenk, nnbez

Q65.6	Instabiles Hüftgelenk (angeboren)	R62.8	So Ausbleiben erwartete physiolog Entwicklung
Q67.0	Gesichtsasymmetrie	R65.0	Syst inflam Response-Synd [SIRS] infek t Organkomp
Q67.5	Angeborene Deformitäten Wirbelsäule	R65.1	Syst inflam Response-Synd [SIRS] infek t m Organkomp
Q68.2	Angeborene Deformität Knie	R65.2	Syst inflam Response-Synd [SIRS] ni-infekt o Organkomp
Q71.0	Angeborenes vollständiges Fehlen obere Extremität(en)	R65.3	Syst inflam Response-Synd [SIRS] ni-infekt m Organkomp
Q71.1	Angeb Fehlen Ober- u Unterarm b vorhandener Hand	R65.9	System inflamm Response-Synd [SIRS], nnbez
Q71.2	Angeborenes Fehlen Unterarm u Hand	R94.0	Abnorme Ergebnisse Fktpfungen ZNS
Q71.3	Angeborenes Fehlen Hand od ein/mehr Finger	R95	Plötzlicher Kindstod
Q71.4	Longitudinaler Reduktionsdefekt Radius	S00.81	Oberfl Verletzung sonst Teile Kopf, Schürfwunde
Q71.5	Longitudinaler Reduktionsdefekt Ulna	S72.3	Fraktur Femurschaft
Q71.6	Spalthand	T21.24	Verbrennung Grad 2a des Rumpfes: Rücken [jeder Teil]
Q71.9	Reduktionsdefekt obere Extremität, nnbez	T21.64	Verätzung Grad 2a des Rumpfes: Rücken [jeder Teil]
Q72.0	Angeborenes vollständiges Fehlen unt Extremität(en)	T21.84	Verbrennung Grad 2b des Rumpfes: Rücken [jeder Teil]
Q72.1	Angeb Fehlen Ober- u Unterschenkel b vorhandenem Fuß	T21.94	Verätzung Grad 2b des Rumpfes: Rücken [jeder Teil]
Q72.2	Angeborenes Fehlen Unterschenkel u Fuß	U55.10	Erfolgte Registr HerzTx: oh DringlichkSt U oder HU
Q72.3	Angeborenes Fehlen Fuß od ein/mehr Zehen	U55.11	Erfolgte Registr HerzTx: DringlichkSt U
Q72.4	Longitudinaler Reduktionsdefekt Femur	U55.12	Erfolgte Registr HerzTx: DringlichkSt HU
Q72.5	Longitudinaler Reduktionsdefekt Tibia	U55.20	Erfolgt Registr LungenTx: Oh DringlichkSt U oder HU
Q72.6	Longitudinaler Reduktionsdefekt Fibula	U55.21	Erfolgte Registr LungenTx: DringlichkSt U
Q72.7	Spaltfuß	U55.22	Erfolgte Registr LungenTx: DringlichkSt HU
Q72.8	Sonstige Reduktionsdefekte untere Extremität(en)	U55.30	Erfolgte Registr Herz-Lungen-Tx: Ohne DringlichkSt U od HU
Q76.3	Angeborene Skoliose d angeborene Knochenfehlbildung	U55.31	Erfolgte Registr Herz-Lungen-Tx: Mit DringlichkSt U
Q76.4	Sonst angeborene Fehlbildung WS oh Skoliose	U55.32	Erfolgte Registr Herz-Lungen-Tx: Mit DringlichkSt HU
Q82.0	Hereditäres Lymphödem	Z03.0	Beobachtung b Verdacht auf Tuberkulose
Q89.0	Angeborene Fehlbildungen Milz	Z20.1	Kontakt m u Exposition ggü Tuberkulose
Q89.3	Situs inversus	Z73	Probl m Bez Schwierigk b Lebensbewält
Q96.0	Karyotyp 45,X	Z74.0	Probl m Bez auf Eingeschr Mobilität
Q96.1	Karyotyp 46,X iso (Xq)	Z74.1	Probl m Bez auf Notw Hilfestell b Körperpfl
Q96.2	Karyotyp 46,X m Gonosomenanom, ausgenomm iso (Xq)	Z74.2	Probl m Bez a Notw Hilfeleistg im Haush od ander Angehör
Q96.3	Mosaik, 45,X/46,XX oder 45,X/46,XY	Z74.3	Probl m Bez auf Notw ständ Beaufsicht
Q96.4	Mosaik, 45,X/sonstige Zelllinie(n) mit Gonosomenomalie	Z74.8	Sonst Probleme mit Bezug auf Pflegebedürftigkeit
Q96.8	Sonstige Varianten Turner-Syndrom	Z74.9	Problem m Bez PflegBed, nnbez
Q96.9	Turner-Syndrom, nnbez	Z75.2	Wartezeit auf eine Untersuchung oder Behandlung
Q97.0	Karyotyp 47,XXX	Z75.60	Erf Registr z Organtranspl oh Dringlkstufe HU: Niere
Q97.1	Weiblicher Phänotyp m mehr als drei X-Chromosomen	Z75.64	Erf Registr z Organtranspl oh Dringlkstufe HU: NierePank
Q97.2	Mosaik, Zelllinien m unterschiedl Anzahl X-Chromosomen	Z75.65	Erf Registr z Organtranspl oh Dringlkstufe HU: Pankreas
Q97.3	Weiblicher Phänotyp m Karyotyp 46,XY	Z75.66	Erf Registr z Organtranspl oh Dringlkstufe HU: Dünndarm
Q97.8	Sonst nbez Anomalien Gonosomen b weiblichem Phänotyp	Z75.67	Erf Registr z Organtranspl oh Dringlkstufe HU: Leber
Q97.9	Anomalie Gonosomen b weiblichem Phänotyp, nnbez	Z75.68	Erf Registr z Organtranspl oh Dringlkstufe HU: Sonst Org
Q98.0	Klinefelter-Syndrom, Karyotyp 47,XXY	Z75.69	Erf Registr z Organtranspl oh Dringlkstufe HU: nnbez Organ
Q98.1	Klinefelter-Synd, männl Phänotyp m > 2 X-Chromosomen	Z75.70	Erf Registr z Organtranspl m Dringlkstufe HU: Niere
Q98.2	Klinefelter-Synd, männlicher Phänotyp m Karyotyp 46,XX	Z75.74	Erf Registr z Organtranspl m Dringlkstufe HU: NierePank
Q98.3	Sonst männlicher Phänotyp m Karyotyp 46,XX	Z75.75	Erf Registr z Organtranspl m Dringlkstufe HU: Pankreas
Q98.4	Klinefelter-Syndrom, nnbez	Z75.76	Erf Registr z Organtranspl m Dringlkstufe HU: Dünndarm
Q98.5	Karyotyp 47,XXY	Z75.77	Erf Registr z Organtranspl m Dringlkstufe HU: Leber
Q98.6	Männl Phänotyp m Strukturanomalie Gonosomen	Z75.78	Erf Registr z Organtranspl m Dringlkstufe HU: Sonst Org
Q98.7	Männlicher Phänotyp m Gonosomen-Mosaik	Z75.79	Erf Registr z Organtranspl m Dringlkstufe HU: nnbez Organ
Q98.8	Sonst nbez Anomalien Gonosomen männl Phänotyp	Z75.8	Sonst Probl m Bez med Betreuungsmögl od a Gesundheitsvers
Q98.9	Anomalie Gonosomen männl Phänotyp, nnbez	Z75.9	Nnbez Probl m Bez med Betreuungsmögl od a GesundhVers
Q99.8	Sonstige nbez Chromosomenanomalien	Z76.0	Ausstell wdH Verordn
R06.80	Akut lebensbedr Ereignis i SäuglAlter	Z76.1	GesundhÜberwach u Betr Findelkind
R09.2	Atemstillstand	Z76.2	GesundhÜberwach u Betr and gesund Säugl u Kind
R23.8	So u nnbez Hautveränderungen	Z76.4	And i GesundhBetrEinr aufgenomm Person
R26.3	Immobilität	Z76.8	Pers, die GesundhW aus so best nbez Grund i Anspr nehmen
R49.0	Dysphonie	Z83.3	Diabetes mellitus in Familienanamnese
R57.2	Septischer Schock		

**Prozedur P65-2**

25.92↔	Linguale Frenulektomie	53.11↔	Beidseitige Operation von direkten Inguinalhernien
53.00↔	Einseitige Operation einer Inguinalhernie, n.n.bez.	53.12↔	Beidseitige Operation von indirekten Inguinalhernien
53.01↔	Einseitige Operation einer direkten Inguinalhernie	53.13↔	Bds Operation von Inguinalhernien, e dir und e indir
53.02↔	Einseitige Operation einer indirekten Inguinalhernie	53.14↔	Bds Op von dir Inghern m Transplantat o Prothese
53.03↔	Eins Operation e dir Inghern m Transplantat o Prothese	53.15↔	Bds Op von indir Inghern m Transplantat o Prothese
53.04↔	Operation e indir Inghern m Transplantat oder Prothese	53.16↔	Bds Op von Inghern, e dir und e indir m Tx o Proth
53.05↔	Op e Inghern m Transplantat o Prothese, n.n.bez.	53.17↔	Bds Op von Inghern m Transplantat o Prothese, n.n.bez.
53.10↔	Beidseitige Operation von Inguinalhernien, n.n.bez.	64.0↔	Zirkumzision

**Prozedur P65-3**

93.90.00†↔ Kont pos Druckbea, (NIV noninvasiv vent), n.n.bez.  
 93.90.09†↔ Kont pos Druckbea, (NIV noninvasiv ventilation), So  
 93.90.10†↔ CPAP, n.n.bez.  
 93.90.11†↔ CPAP Ersteinstellung  
 93.90.12†↔ Kontr o Optimierung e früh eingestellten CPAP Therapie  
 93.90.19†↔ CPAP, sonstige  
 93.90.20†↔ BiPAP, n.n.bez.

93.90.21†↔ BiPAP Ersteinstellung  
 93.90.22†↔ Kontr o Optimierung e früh eingestellten BiPAP Ther  
 93.90.29†↔ BiPAP, sonstige  
 96.a1.00†↔ Mechanische Beatm Neugeborener und Säuglinge, n.n.bez.  
 96.a1.10†↔ Mch Beatm m kont pstvn Awd (CPAP) b Neug (0. bs 28. Lebt)  
 96.a1.11†↔ Mch Beatm m kont pstvn Awd (CPAP) b Säug (29. bs 365. Lebt)  
 96.a1.99†↔ Mechanische Beatm Neugeborener und Säuglinge, sonstige

**Prozedur P65-4**

00.11†↔ Infusion von Drotrecogin alfa (aktiviert)  
 00.17†↔ Infusion einer vasopressorischen Substanz  
 99.01†↔ Austauschtransfusion  
 99.04.00†↔ Transfusion von Erythrozytenkonzentrat, n.n.bez.  
 99.04.10†↔ Transfusion von Erythrozytenkonzentrat, 1 TE bis 5 TE  
 99.04.11†↔ Transfusion von Erythrozytenkonzentrat, 6 TE bis 10 TE  
 99.04.12†↔ Transfusion von Erythrozytenkonzentrat, 11 TE bis 15 TE  
 99.04.14†↔ Transfusion von Erythrozytenkonzentrat, 16 TE bis 20 TE  
 99.04.15†↔ Transfusion von Erythrozytenkonzentrat, 21 TE bis 30 TE  
 99.04.16†↔ Transfusion von Erythrozytenkonzentrat, 31 TE bis 40 TE  
 99.04.17†↔ Transfusion von Erythrozytenkonzentrat, 41 TE bis 50 TE  
 99.04.18†↔ Transfusion von Erythrozytenkonzentrat, 51 TE bis 60 TE  
 99.04.19†↔ Transfusion von Erythrozytenkonzentrat, 61 TE bis 70 TE  
 99.04.1a†↔ Transfusion von Erythrozytenkonzentrat, 71 TE bis 80 TE  
 99.04.1b†↔ Transfusion von Erythrozytenkonzentrat, 81 TE bis 90 TE  
 99.04.1c†↔ Transf v EK, 91 TE bis 100 TE  
 99.04.1d†↔ Transf v EK, 101 TE bis 115 TE  
 99.04.1e†↔ Transf v EK, 116 TE bis 130 TE  
 99.04.1f†↔ Transf v EK, 131 TE bis 145 TE  
 99.04.1g†↔ Transf v EK, 146 TE bis 160 TE  
 99.04.1h†↔ Transf v EK, 161 TE bis 175 TE  
 99.04.1i†↔ Transf v EK, 176 TE bis 190 TE  
 99.04.1j†↔ Transf v EK, 191 TE bis 205 TE  
 99.04.1k†↔ Transf v EK, 206 TE bis 220 TE  
 99.04.1l†↔ Transf v EK, 221 TE bis 235 TE  
 99.04.1m†↔ Transf v EK, 236 TE bis 250 TE  
 ↔  
 99.04.1n†↔ Transf v EK, 251 TE bis 265 TE  
 99.04.1o†↔ Transf v EK, 266 TE bis 280 TE  
 99.04.1p†↔ Transfusion von Erythrozytenkonzentrat, 281 TE und mehr  
 99.04.99†↔ Transfusion von Erythrozytenkonzentrat, sonstige  
 99.05.11†↔ Transfusion von Thrombozytenkonzentrat, 4 bis 5 Konzentrate  
 99.05.12†↔ Transfusion von Thrombozytenkonzentrat, 6 bis 8 Konzentrate  
 99.05.13†↔ Transfusion von Thrombozytenkonzentrat, 9 bis 12 Konzentrate  
 99.05.14†↔ Transf von Thrombozytenkonzentrat, 13 bis 15 Konzentrate  
 99.05.16†↔ Transf v TK, 16 bis 18 Konzentrate  
 99.05.17†↔ Transf v TK, 19 bis 21 Konzentrate  
 99.05.18†↔ Transf v TK, 22 bis 24 Konzentrate  
 99.05.19†↔ Transf v TK, 25 bis 27 Konzentrate  
 99.05.1a†↔ Transf v TK, 28 bis 30 Konzentrate  
 99.05.1b†↔ Transf v TK, 31 bis 36 Konzentrate  
 99.05.1c†↔ Transf v TK, 37 bis 42 Konzentrate  
 99.05.1d†↔ Transf v TK, 43 bis 48 Konzentrate  
 99.05.1e†↔ Transf v TK, 49 bis 54 Konzentrate  
 99.05.1f†↔ Transf v TK, 55 bis 60 Konzentrate  
 99.05.1g†↔ Transf v TK, 61 bis 66 Konzentrate  
 99.05.1h†↔ Transf v TK, 67 bis 72 Konzentrate  
 99.05.1i†↔ Transf v TK, 73 bis 78 Konzentrate  
 99.05.1j†↔ Transf v TK, 79 bis 84 Konzentrate  
 99.05.1k†↔ Transf v TK, 85 bis 90 Konzentrate  
 99.05.1l†↔ Transf v TK, 91 bis 96 Konzentrate  
 99.05.1m†↔ Transf v TK, 97 bis 102 Konzentrate  
 ↔  
 99.05.1n†↔ Transf v TK, 103 bis 108 Konzentrate  
 99.05.1o†↔ Transf v TK, 109 bis 114 Konzentrate  
 99.05.1p†↔ Transf v TK, 115 bis 120 Konzentrate  
 99.05.1q†↔ Transf v TK, 121 bis 126 Konzentrate  
 99.05.1r†↔ Transf v TK, 127 Konzentrate und mehr

99.05.20†↔ Transf von patientenbezogenen Thrombozytenkonzentraten  
 99.05.21†↔ Transf v patbez TK, 1 bis 3 Konzentrate  
 99.05.22†↔ Transf v patbez TK, 4 bis 5 Konzentrate  
 99.05.23†↔ Transf v patbez TK, 6 bis 8 Konzentrate  
 99.05.24†↔ Transf v patbez TK, 9 bis 12 Konzentrate  
 99.05.25†↔ Transf v patbez TK, 13 bis 15 Konzentrate  
 99.05.26†↔ Transf v patbez TK, 16 bis 18 Konzentrate  
 99.05.27†↔ Transf v patbez TK, 19 bis 21 Konzentrate  
 99.05.28†↔ Transf v patbez TK, 22 bis 24 Konzentrate  
 99.05.29†↔ Transf v patbez TK, 25 bis 27 Konzentrate  
 99.05.2a†↔ Transf v patbez TK, 28 bis 30 Konzentrate  
 99.05.2b†↔ Transf v patbez TK, 31 bis 33 Konzentrate  
 99.05.2c†↔ Transf v patbez TK, 34 bis 36 Konzentrate  
 99.05.2d†↔ Transf v patbez TK, 37 bis 39 Konzentrate  
 99.05.2e†↔ Transf v patbez TK, 40 bis 42 Konzentrate  
 99.05.2f†↔ Transf v patbez TK, 43 bis 45 Konzentrate  
 99.05.2g†↔ Transf v patbez TK, 46 bis 48 Konzentrate  
 99.05.2h†↔ Transf v patbez TK, 49 bis 51 Konzentrate  
 99.05.2i†↔ Transf v patbez TK, 52 bis 54 Konzentrate  
 99.05.2j†↔ Transf v patbez TK, 55 bis 57 Konzentrate  
 99.05.2k†↔ Transf v patbez TK, 58 bis 60 Konzentrate  
 99.05.2l†↔ Transf v patbez TK, 61 bis 63 Konzentrate  
 99.05.2m†↔ Transf v patbez TK, 64 bis 66 Konzentrate  
 ↔  
 99.05.2n†↔ Transf v patbez TK, 67 bis 69 Konzentrate  
 99.05.2o†↔ Transf v patbez TK, 70 Konzentrate und mehr  
 99.05.30†↔ Transf von Apherese-Thrombozytenkonzentrat. 1 Konzentrat  
 99.05.32†↔ Transf v AphereseTK, 2 Konzentrate  
 99.05.33†↔ Transf v AphereseTK, 3 Konzentrate  
 99.05.34†↔ Transf v AphereseTK, 4 Konzentrate  
 99.05.35†↔ Transf v AphereseTK, 5 Konzentrate  
 99.05.36†↔ Transf v AphereseTK, 6 bis 8 Konzentrate  
 99.05.37†↔ Transf v AphereseTK, 9 bis 12 Konzentrate  
 99.05.38†↔ Transf v AphereseTK, 13 bis 15 Konzentrate  
 99.05.39†↔ Transf v AphereseTK, 16 bis 18 Konzentrate  
 99.05.3a†↔ Transf v AphereseTK, 19 bis 21 Konzentrate  
 99.05.3b†↔ Transf v AphereseTK, 22 bis 24 Konzentrate  
 99.05.3c†↔ Transf v AphereseTK, 25 bis 27 Konzentrate  
 99.05.3d†↔ Transf v AphereseTK, 28 bis 30 Konzentrate  
 99.05.3e†↔ Transf v AphereseTK, 31 bis 36 Konzentrate  
 99.05.3f†↔ Transf v AphereseTK, 37 bis 42 Konzentrate  
 99.05.3g†↔ Transf v AphereseTK, 43 bis 48 Konzentrate  
 99.05.3h†↔ Transf v AphereseTK, 49 bis 54 Konzentrate  
 99.05.3i†↔ Transf v AphereseTK, 55 bis 60 Konzentrate  
 99.05.3j†↔ Transf v AphereseTK, 61 bis 66 Konzentrate  
 99.05.3k†↔ Transf v AphereseTK, 67 bis 82 Konzentrate  
 99.05.3l†↔ Transf v AphereseTK, 83 bis 88 Konzentrate  
 99.05.3m†↔ Transf v AphereseTK, 89 bis 94 Konzentrate  
 ↔  
 99.05.3n†↔ Transf v AphereseTK, 95 bis 100 Konzentrate  
 99.05.3o†↔ Transf v AphereseTK, 101 bis 106 Konzentrate  
 99.05.3p†↔ Transf v AphereseTK, 107 bis 112 Konzentrate  
 99.05.3q†↔ Transf v AphereseTK, 113 bis 118 Konzentrate  
 99.05.3r†↔ Transf v AphereseTK, 119 Konzentrate und mehr  
 99.07.00†↔ Transfusion von anderem Serum, n.n.bez.  
 99.07.10†↔ Transfusion von Plasma, 1 bis 5 TE  
 99.07.11†↔ Transfusion von Plasma, 6 TE und mehr  
 99.07.99†↔ Transfusion von anderem Serum, sonstige

99.08†↔ Transfusion von Blutexpander  
 99.09.00†↔ Transfusion von Spenderlymphozyten  
 99.09.10†↔ Transfusion von Granulozyten, 1 - 5 Konzentrate  
 99.09.12†↔ Transfusion von Granulozyten, 6 bis 10 Konzentrate  
 99.09.13†↔ Transfusion von Granulozyten, 11 bis 15 Konzentrate  
 99.09.14†↔ Transfusion von Granulozyten, 16 bis 20 Konzentrate  
 99.09.15†↔ Transfusion von Granulozyten, 21 Konzentrate und mehr

99.09.20†↔ Transfusion von Spenderlymphozyten, Fremdbezug  
 99.09.21†↔ Transfusion von Lymphozyten, 1 bis 5 Konzentrate  
 99.09.22†↔ Transfusion von Lymphozyten, 6 Konzentrate und mehr  
 99.09.30†↔ Transfusion von Leukozyten nach Ex-vivo-Kultur  
 99.15†↔ Parenterale Infusion konzentrierter Nährlösungen  
 99.18†↔ Injektion oder Infusion von Elektrolyten  
 99.83†↔ Sonstige Phototherapie

**ADRG P66****Neugeborenes, Aufnahmegegewicht 2000 - 2499 g ohne signifikante OR-Prozedur, ohne Beatmung > 95 Stunden oder neugeborener Mehrling, Aufnahmegegewicht > 2499 g ohne OR-Prozedur, ohne Beatmung > 95 Stunden, ohne Problem oder ein Belegungstag**

(Aufnahmegegewicht < 2500 g oder Aufnahmegegewicht > 2499 g und (jede OR-Prozedur außer Tabelle P66-4 oder Dauer der maschinellen Beatmung > 95 Stunden) oder Aufnahmegegewicht > 2499 g und keine OR-Prozedur und keine Prozedur in Tabelle P66-5 und Dauer der maschinellen Beatmung < 25 Stunden und keine Diagnose in Tabelle P66-1 und (Verweildauer ist gleich 1 Tag oder Prozedur nicht in Tabelle P66-6 und keine Diagnose in Tabelle P66-2) und Diagnose in Tabelle P66-3) und nicht [jede OR-Prozedur außer Tabelle P66-4 oder Dauer der maschinellen Beatmung > 95 Stunden]

**DRG P66A****Neugeborenes, Aufnahmegegewicht 2000 - 2499 g ohne signifikante OR-Prozedur, ohne Beatmung > 95 Stunden, mit mehreren schweren Problemen**

(Prozedur in Tabelle P66-5 oder Dauer der maschinellen Beatmung > 24 Stunden oder Schweres Problem beim Neugeborenen) und Mehrere schwere Probleme beim Neugeborenen

**DRG P66B****Neugeborenes, Aufnahmegegewicht 2000 - 2499 g ohne signifikante OR-Prozedur, mit Beatmung > 24 und < 96 Stunden oder mit schwerem Problem**

Prozedur in Tabelle P66-5 oder Dauer der maschinellen Beatmung > 24 Stunden oder Schweres Problem beim Neugeborenen

**DRG P66C****Neugeborenes, Aufnahmegegewicht 2000 - 2499 g ohne signifikante OR-Prozedur, ohne Beatmung > 24 Stunden, mit anderem Problem**

Aufnahmegegewicht < 2500 g und (mindestens eine Prozedur in Tabelle P66-7 oder Diagnose in Tabelle P66-2)

**DRG P66D****Neugeborenes, Aufnahmegegewicht 2000 - 2499 g ohne signifikante OR-Prozedur, ohne Beatmung > 24 Stunden, ohne Problem oder neugeborener Mehrling, Aufnahmegegewicht > 2499 g ohne OR-Prozedur, ohne Beatmung > 95 Stunden, ohne Problem oder ein Belegungstag****Diagnose P66-1**

A01.0	Typhus abdominalis	A05.0	Lebensmittelvergiftung durch Staphylokokken
A01.1	Paratyphus A	A05.1	Botulismus
A01.2	Paratyphus B	A05.2	Lebensmittelvergiftung durch Clostr perfring [Clostr welchii]
A01.3	Paratyphus C	A05.3	Lebensmittelvergiftung durch Vibrio parahaemolyticus
A01.4	Paratyphus, nnbez	A08.1	Akute Gastroenteritis Norovirus [Norwalk-Virus]
A02.0	Salmonellenenteritis	A08.5	Sonstige nbez Darminfektionen
A02.1	Salmonellensepsis	A09.0	Sonstige u nnbez Gastroenteritis u Kolitis infek Ursprung
A02.2	Lokalisierte Salmonelleninfektionen	A09.9	Sonstige u nnbez Gastroenteritis u Kolitis nnbez Ursprung
A02.8	Sonstige nbez Salmonelleninfektionen	A15.0	LuTB, d mikr Unt Sput ges, m/o Nachw d Kult o molbiol Verf
A02.9	Salmonelleninfektion, nnbez	A15.1	Lungentuberkulose, nur durch Kultur gesichert
A03.0	Shigellose durch Shigella dysenteriae	A15.2	Lungentuberkulose, histologisch gesichert
A03.1	Shigellose durch Shigella flexneri	A15.3	LungenTB, durch so u nnbez Untersuchungsverf gesichert
A03.2	Shigellose durch Shigella boydii	A15.7	Primäre TB Atmungsorgane, bakt, molbiol od histol gesichert
A03.3	Shigellose durch Shigella sonnei	A15.9	Nnbez TB Atmungsorgane, bakt, molekbiol od histol gesich
A03.8	Sonstige Shigellosen	A16.0	Lungentuberkulose, bakt, molbiol u histol n gesichert
A03.9	Shigellose, nnbez	A16.1	Lungentuberkulose, bakt, molbiol u hist Unt n durchgef
A04.0	Darminfektion durch enteropathogene E coli	A16.2	LungenTB oh Angabe bakt, molekularbiolog od histol Sicher
A04.1	Darminfektion durch enterotoxinbildende E coli	A16.7	Prim TB AtmOrg oh Ang bakt, molekularbiol od hist Sich
A04.2	Darminfektion durch enteroinvasive E coli	A16.9	Nnbez TB AtmOrg oh Ang bakt, molekbiol od hist Sich
A04.3	Darminfektion durch enterohämorrhagische E coli	A17.0	Tuberkulöse Meningitis
A04.4	Sonstige Darminfektionen durch Escherichia coli	A17.1	Meningeales Tuberkulom
A04.5	Enteritis durch Campylobacter	A17.8	Sonstige Tuberkulose Nervensystem
A04.6	Enteritis durch Yersinia enterocolitica	A17.9	Tuberkulose des Nervensystems, nnbez
A04.7	Enterokolitis durch Clostridium difficile	A18.5	Tuberkulose des Auges
A04.8	Sonst nbez bakterielle Darminfektionen	A26.0	Haut-Erysipeloid

A26.7	Erysipelothrix-Sepsis	B00.5	Augenkrankheit durch Herpesviren
A26.8	Sonstige Formen des Erysipeloids	B00.7	Disseminierte Herpesvirus-KH
A26.9	Erysipeloid, nnbez	B00.8	Sonstige Infektionsformen durch Herpesviren
A27.0	Leptospirosis icterohaemorrhagica [Weil-Krankheit]	B00.9	Infektion durch Herpesviren, nnbez
A27.8	Sonstige Formen der Leptospirose	B01.0	Varizellen-Meningitis
A27.9	Leptospirose, nnbez	B01.1	Varizellen-Enzephalitis
A28.0	Pasteurellose	B01.2	Varizellen-Pneumonie
A28.1	Katzenkratzkrankheit	B01.8	Varizellen mit sonstigen Komplikationen
A28.2	Extraintestinale Yersiniose	B01.9	Varizellen ohne Komplikation
A28.8	Sonst nbez bakterielle Zoonosen, aonkl	B02.0	Zoster-Enzephalitis
A28.9	Bakterielle Zoonose, nnbez	B02.1	Zoster-Meningitis
A32.0	Kutane Listeriose	B02.2	Zoster m Beteiligung anderer Abschnitte des Nervensystems
A32.1	Meningitis und Meningoenzephalitis durch Listerien	B02.3	Zoster ophthalmicus
A32.7	Listeriensepsis	B02.7	Zoster generalisatus
A32.8	Sonstige Formen der Listeriose	B02.8	Zoster mit sonstigen Komplikationen
A32.9	Listeriose, nnbez	B02.9	Zoster ohne Komplikation
A33	Tetanus neonatorum	B05.0	Masern, kompliziert durch Enzephalitis
A35	Sonstiger Tetanus	B05.1	Masern, kompliziert durch Meningitis
A37.0	Keuchhusten durch Bordetella pertussis	B05.2	Masern, kompliziert durch Pneumonie
A37.1	Keuchhusten durch Bordetella parapertussis	B05.3	Masern, kompliziert durch Otitis media
A37.8	Keuchhusten durch sonstige Bordetella-Spezies	B05.4	Masern mit Darmkomplikationen
A37.9	Keuchhusten, nnbez	B05.8	Masern mit sonstigen Komplikationen
A39.0	Meningokokkenmeningitis	B06.0	Röteln mit neurologischen Komplikationen
A39.1	Waterhouse-Friderichsen-Syndrom	B06.8	Röteln mit sonstigen Komplikationen
A39.2	Akute Meningokokkensepsis	B08.5	Vesikuläre Pharyngitis durch Enteroviren
A39.3	Chronische Meningokokkensepsis	B15.0	Virushepatitis A mit Coma hepaticum
A39.4	Meningokokkensepsis, nnbez	B15.9	Virushepatitis A ohne Coma hepaticum
A39.5	Herzkrankheit durch Meningokokken	B16.0	Akut VirHep B m DeltaVir (Begleitinfekt) u mit Coma hep
A40.0	Sepsis durch Streptokokken, Gruppe A	B16.1	Akut VirHep B m DeltaVir (Begleitinfekt) u oh Coma hep
A40.1	Sepsis durch Streptokokken, Gruppe B	B16.2	Akute Vir-Hep B oh Delta-Virus m Coma hep
A40.2	Sepsis durch Streptokokken, Gruppe D	B16.9	Akut Vir-Hep B oh Delta-Virus u oh Coma hep
A40.3	Sepsis durch Streptococcus pneumoniae	B17.0	Akut Delta-Virus-(Super-)Inf, Hep-B-(Virus-)Träger
A40.8	Sonst Sepsis durch Streptokokken	B17.1	Akute Virushepatitis C
A40.9	Sepsis durch Streptokokken, nicht näher bezeichnet	B17.2	Akute Virushepatitis E
A41.0	Sepsis durch Staphylococcus aureus	B17.8	Sonstige nbez akute Virushepatitis
A41.1	Sepsis durch sonstige näher bezeichnete Staphylokokken	B17.9	Akute Virushepatitis, nnbez
A41.2	Sepsis durch nnbez Staphylokokken	B18.0	Chronische Virushepatitis B m Delta-Virus
A41.3	Sepsis durch Haemophilus influenzae	B18.1	Chronische Virushepatitis B oh Delta-Virus
A41.4	Sepsis durch Anaerobier	B18.2	Chronische Virushepatitis C
A41.51	Sepsis durch Escherichia coli [E coli]	B18.8	Sonstige chronische Virushepatitis
A41.52	Sepsis durch Pseudomonas	B18.9	Chronische Virushepatitis, nnbez
A41.58	Sepsis durch sonstige gramnegative Erreger	B19.0	Nnbez Virushepatitis m hepatischem Koma
A41.8	Sonstige nbez Sepsis	B19.9	Nnbez Virushepatitis oh hepatisches Koma
A46	Erysipel [Wundrose]	B20	Infekt/paras KH infolge HIV-KH [Hum Immdef-Vir-KH]
A48.0	Gasbrand [Gasödem]	B21	BNB infolge HIV-KH [Hum Immundefiz-Virus-KH]
A48.1	Legionellose mit Pneumonie	B22	Sonst nbez KH infolge HIV-KH [Hum Immdef-Vir-KH]
A48.2	Legionellose ohne Pneumonie [Pontiac-Fieber]	B23.0	Akutes HIV-Infektionssyndrom
A50.0	Floride konnatale Frühsyphilis	B23.8	Sonstige nbez Krankheitszustände infolge HIV-KH
A50.1	Latente konnatale Frühsyphilis	B24	Nnbez HIV-KH [Humane Immundefizienz-Virus-KH]
A50.2	Konnatale Frühsyphilis, nnbez	B25.0	Pneumonie durch Zytomegalieviren
A50.3	Konnatale spätsyphilitische Augenkrankheit	B25.1	Hepatitis durch Zytomegalieviren
A50.4	Konnat spätaufret Neurosyphilis [Juv Neurosyph]	B25.2	Pankreatitis durch Zytomegalieviren
A71.1	Aktives Stadium des Trachoms	B25.80	Infekt des Verdauungstraktes durch Zytomegalieviren
A74.8	Sonstige Chlamydienkrankheiten	B25.88	Sonstige Zytomegalie
A81.1	Subakute sklerosierende Panenzephalitis	B25.9	Zytomegalie, nnbez
A86	Virusenzephalitis, nnbez	B26.0	Mumps-Orchitis
A87.0	Meningitis durch Enteroviren	B26.1	Mumps-Meningitis
A89	Virusinfektion des ZNS, nicht näher bezeichnet	B26.2	Mumps-Enzephalitis
A96.0	Hämorrhagisches Fieber durch Junin-Viren	B26.3	Mumps-Pankreatitis
A96.1	Hämorrhagisches Fieber durch Machupo-Viren	B26.8	Mumps mit sonstigen Komplikationen
A96.2	Lassa-Fieber	B27.0	Mononukleose durch Gamma-Herpesviren
A96.8	Sonstiges hämorrhagisches Fieber durch Arenaviren	B27.1	Mononukleose durch Zytomegalieviren
A96.9	Hämorrhagisches Fieber durch Arenaviren, nnbez	B27.8	Sonstige infektiöse Mononukleose
A98.3	Marburg-Viruskrankheit	B27.9	Infektiöse Mononukleose, nnbez
A98.5	Hämorrhagisches Fieber mit renalem Syndrom	B30.1	Konjunktivitis durch Adenoviren
B00.0	Ekzema herpeticatum Kaposi	B30.3	Akute epidem hämorrhag Konjunktivitis (durch Enteroviren)
B00.1	Dermatitis vesicularis d Herpesviren	B33.2	Karditis durch Viren
B00.2	Gingivostomatitis herpetica u Pharyngotonsillitis herpetica	B34.0	Infektion durch Adenoviren nnbez Lok
B00.3	Meningitis durch Herpesviren	B37.1	Kandidose der Lunge
B00.4	Enzephalitis durch Herpesviren	B37.2	Kandidose der Haut und der Nägel

B37.4	Kandidose an sonst Lok des Urogenitalsystems	B97.0	Adenoviren als Urs von KH, in and Kap klassifiziert
B37.5	Candida-Meningitis	B97.1	Enteroviren als Urs von KH, in and Kap klassifiziert
B37.6	Candida-Endokarditis	C00.0	Bösartige Neubildung: Äußere Oberlippe
B37.81	Candida-Ösophagitis	C00.1	Bösartige Neubildung: Äußere Unterlippe
B38.0	Akute Kokzidioidomykose Lunge	C00.2	Bösartige Neubildung: Äußere Lippe, nicht näher bezeichnet
B38.1	Chronische Kokzidioidomykose der Lunge	C00.3	Bösartige Neubildung: Oberlippe, Innenseite
B38.2	Kokzidioidomykose der Lunge, nnbez	C00.4	Bösartige Neubildung: Unterlippe, Innenseite
B38.3	Kokzidioidomykose der Haut	C00.5	Bösartige Neubildung: Lippe, nnbez, Innenseite
B38.4	Kokzidioidomykose der Meningen	C00.6	Bösartige Neubildung: Lippenkommissur
B38.7	Disseminierte Kokzidioidomykose	C00.8	BNB: Lippe, mehrere Teilbereiche überlappend
B38.8	Sonstige Formen der Kokzidioidomykose	C00.9	Bösartige Neubildung: Lippe, nicht näher bezeichnet
B39.0	Akute Histoplasmose Lunge durch Histoplasma capsulatum	C01	Bösartige Neubildung des Zungengrundes
B39.1	Chron Histoplasmose Lunge durch Histoplasma capsulatum	C02.0	Bösartige Neubildung: Zungenrücken
B39.2	Histoplasm Lunge durch Histoplasma capsulatum, nnbez	C02.1	Bösartige Neubildung: Zungenrand
B40.0	Akute Blastomykose der Lunge	C02.2	Bösartige Neubildung: Zungenunterfläche
B40.1	Chronische Blastomykose der Lunge	C02.3	BNB: Vordere zwei Drittel der Zunge, Bereich nnbez
B40.2	Blastomykose der Lunge, nnbez	C02.8	BNB: Zunge, mehrere Teilbereiche überlappend
B40.3	Blastomykose der Haut	C02.9	Bösartige Neubildung: Zunge, nicht näher bezeichnet
B40.7	Disseminierte Blastomykose	C03.0	Bösartige Neubildung: Oberkieferzahnfleisch
B40.8	Sonstige Formen der Blastomykose	C03.1	Bösartige Neubildung: Unterkieferzahnfleisch
B40.9	Blastomykose, nnbez	C03.9	Bösartige Neubildung: Zahnfleisch, nicht näher bezeichnet
B41.0	Parakokzidioidomykose der Lunge	C04.0	Bösartige Neubildung: Vorderer Teil des Mundbodens
B41.7	Disseminierte Parakokzidioidomykose	C04.1	Bösartige Neubildung: Seitlicher Teil des Mundbodens
B41.8	Sonstige Formen der Parakokzidioidomykose	C04.8	BNB: Mundboden, mehrere Teilbereiche überlappend
B41.9	Parakokzidioidomykose, nnbez	C04.9	Bösartige Neubildung: Mundboden, nicht näher bezeichnet
B44.0	Invasive Aspergillose der Lunge	C05.0	Bösartige Neubildung: Harter Gaumen
B44.1	Sonstige Aspergillose der Lunge	C05.1	Bösartige Neubildung: Weicher Gaumen
B44.2	Aspergillose der Tonsillen	C05.2	Bösartige Neubildung: Uvula
B44.7	Disseminierte Aspergillose	C05.8	BNB: Gaumen, mehrere Teilbereiche überlappend
B44.8	Sonstige Formen der Aspergillose	C05.9	Bösartige Neubildung: Gaumen, nicht näher bezeichnet
B44.9	Aspergillose, nnbez	C06.0	Bösartige Neubildung: Wangenschleimhaut
B45.0	Kryptokokkose der Lunge	C06.1	Bösartige Neubildung: Vestibulum oris
B45.1	Kryptokokkose des Gehirns	C06.2	Bösartige Neubildung: Retromolarregion
B45.2	Kryptokokkose der Haut	C06.8	BNB: Sonst u nnbez Teile Mund, mehrere Teilber überlapp
B45.3	Kryptokokkose der Knochen	C06.9	Bösartige Neubildung: Mund, nicht näher bezeichnet
B45.7	Disseminierte Kryptokokkose	C07	Bösartige Neubildung der Parotis
B45.8	Sonstige Formen der Kryptokokkose	C08.0	Bösartige Neubildung: Glandula submandibularis
B45.9	Kryptokokkose, nnbez	C08.1	Bösartige Neubildung: Glandula sublingualis
B46.0	Mukormykose der Lunge	C08.8	BNB: Große Speicheldrüsen, mehrere Teilbereiche überlapp
B46.1	Rhinocerebrale Mukormykose	C08.9	Bösartige Neubildung: Große Speicheldrüse, nnbez
B46.2	Mukormykose des Magen-Darmtraktes	C09.0	Bösartige Neubildung: Fossa tonsillaris
B46.3	Mukormykose der Haut	C09.1	Bösartige Neubildung: Gaumenbogen (vorderer) (hinterer)
B46.4	Disseminierte Mukormykose	C09.8	BNB: Tonsille, mehrere Teilbereiche überlappend
B46.5	Mukormykose, nnbez	C10.0	Bösartige Neubildung: Vallecula epiglottica
B46.8	Sonstige Formen der Zygomykose	C10.1	Bösartige Neubildung: Vorderfläche der Epiglottis
B46.9	Zygomykose, nnbez	C10.2	Bösartige Neubildung: Seitenwand des Oropharynx
B47.0	Eumyzetom	C10.3	Bösartige Neubildung: Hinterwand des Oropharynx
B47.1	Aktinomyzetom	C10.4	Bösartige Neubildung: Kiemengang
B48.2	Allescheriose	C10.8	BNB: Oropharynx, mehrere Teilbereiche überlappend
B48.7	Mykosen durch opportunistisch-pathogene Pilze	C10.9	Bösartige Neubildung: Oropharynx, nicht näher bezeichnet
B50.0	Malaria tropica mit zerebralen Komplikationen	C11.0	Bösartige Neubildung: Obere Wand des Nasopharynx
B50.8	Sonst schwere Formen od Komplikat der Malaria tropica	C11.1	Bösartige Neubildung: Hinterwand des Nasopharynx
B50.9	Malaria tropica, nnbez	C11.2	Bösartige Neubildung: Seitenwand des Nasopharynx
B51.0	Malaria tertiana mit Milzruptur	C11.3	Bösartige Neubildung: Vorderwand des Nasopharynx
B51.8	Malaria tertiana mit sonstigen Komplikationen	C11.8	BNB: Nasopharynx, mehrere Teilbereiche überlappend
B51.9	Malaria tertiana ohne Komplikation	C11.9	Bösartige Neubildung: Nasopharynx, nicht näher bezeichnet
B52.0	Malaria quartana mit Nephropathie	C12	Bösartige Neubildung des Recessus piriformis
B52.8	Malaria quartana mit sonstigen Komplikationen	C13.0	Bösartige Neubildung: Regio postcricioidea
B52.9	Malaria quartana ohne Komplikation	C13.1	BNB: Aryepiglottische Falte, hypopharyngeale Seite
B53.0	Malaria durch Plasmodium ovale	C13.2	Bösartige Neubildung: Hinterwand des Hypopharynx
B53.1	Malaria durch Affen-Plasmodien	C13.8	BNB: Hypopharynx, mehrere Teilbereiche überlappend
B53.8	Sonstige parasitologisch bestätigte Malaria, aonkl	C13.9	Bösartige Neubildung: Hypopharynx, nicht näher bezeichnet
B54	Malaria, nnbez	C14.0	Bösartige Neubildung: Pharynx, nicht näher bezeichnet
B58.0	Augenerkrankung durch Toxoplasmen	C14.2	BNB: Lymphatischer Rachenring [Waldeyer]
B58.1	Hepatitis durch Toxoplasmen	C14.8	BNB: Lippe, Mundhöhle u Pharynx, mehr Teilber überlapp
B58.2	Meningoenzephalitis durch Toxoplasmen	C15.0	Bösartige Neubildung: Zervikaler Ösophagus
B58.3	Toxoplasmose Lunge	C15.1	Bösartige Neubildung: Thorakaler Ösophagus
B58.8	Toxoplasmosen mit Beteiligung sonstiger Organe	C15.2	Bösartige Neubildung: Abdominaler Ösophagus
B58.9	Toxoplasmose, nnbez	C15.3	Bösartige Neubildung: Ösophagus, oberes Drittel
B59	Pneumozystose	C15.4	Bösartige Neubildung: Ösophagus, mittleres Drittel

C15.5	Bösartige Neubildung: Ösophagus, unteres Drittel	C32.8	BNB: Larynx, mehrere Teilbereiche überlappend
C15.8	BNB: Ösophagus, mehrere Teilbereiche überlappend	C32.9	Bösartige Neubildung: Larynx, nicht näher bezeichnet
C15.9	Bösartige Neubildung: Ösophagus, nicht näher bezeichnet	C33	Bösartige Neubildung der Trachea
C16.0	Bösartige Neubildung: Kardia	C34.0	Bösartige Neubildung: Hauptbronchus
C16.1	Bösartige Neubildung: Fundus ventriculi	C34.1	Bösartige Neubildung: Oberlappen (-Bronchus)
C16.2	Bösartige Neubildung: Corpus ventriculi	C34.2	Bösartige Neubildung: Mittellappen (-Bronchus)
C16.3	Bösartige Neubildung: Antrum pyloricum	C34.3	Bösartige Neubildung: Unterlappen (-Bronchus)
C16.4	Bösartige Neubildung: Pylorus	C34.8	BNB: Bronchus u Lunge, mehrere Teilbereiche überlappend
C16.5	BNB: Kleine Krümmung des Magens, nicht näher bezeichnet	C34.9	BNB: Bronchus oder Lunge, nicht näher bezeichnet
C16.6	BNB: Große Krümmung des Magens, nicht näher bezeichnet	C37	Bösartige Neubildung des Thymus
C16.8	BNB: Magen, mehrere Teilbereiche überlappend	C38.0	Bösartige Neubildung: Herz
C16.9	Bösartige Neubildung: Magen, nicht näher bezeichnet	C38.1	Bösartige Neubildung: Vorderes Mediastinum
C17.0	Bösartige Neubildung: Duodenum	C38.2	Bösartige Neubildung: Hinteres Mediastinum
C17.1	Bösartige Neubildung: Jejunum	C38.3	BNB: Mediastinum, Teil nicht näher bezeichnet
C17.2	Bösartige Neubildung: Ileum	C38.4	Bösartige Neubildung: Pleura
C17.3	Bösartige Neubildung: Meckel-Divertikel	C38.8	BNB: Herz, Mediastinum u Pleura, mehr Teilber überlapp
C17.8	BNB: Dünndarm, mehrere Teilbereiche überlappend	C39.0	Bösartige Neubildung: Obere Atemwege, Teil nnbez
C17.9	Bösartige Neubildung: Dünndarm, nicht näher bezeichnet	C39.8	BNB: AtmOrg u sonst intrathorak Organe, mehr Teilber überl
C18.0	Bösartige Neubildung: Zäkum	C39.9	BNB: Ungenau bezeichnete Lok des Atmungssystems
C18.1	Bösartige Neubildung: Appendix vermiformis	C40.0	BNB Skapula u lange Knochen obere Extremität
C18.2	Bösartige Neubildung: Colon ascendens	C40.1	BNB kurze Knochen obere Extremität
C18.3	Bösartige Neubildung: Flexura coli dextra [hepatica]	C40.2	BNB lange Knochen untere Extremität
C18.4	Bösartige Neubildung: Colon transversum	C40.3	BNB kurze Knochen untere Extremität
C18.5	Bösartige Neubildung: Flexura coli sinistra [lienalis]	C40.8	BNB: Knochen u Gelenkknorpel Extrem, mehr TeilB überlapp
C18.6	Bösartige Neubildung: Colon descendens	C40.9	BNB: Knochen u Gelenkknorpel Extrem, nnbez
C18.7	Bösartige Neubildung: Colon sigmoideum	C41.1	BNB des Knochens u des Gelenkknorpels: Unterkieferknochen
C18.8	BNB: Kolon, mehrere Teilbereiche überlappend	C41.2	BNB des Knochens und des Gelenkknorpels: Wirbelsäule
C18.9	Bösartige Neubildung: Kolon, nicht näher bezeichnet	C41.30	BNB Knochen u Gelenkknorpel: Rippen
C19	Bösartige Neubildung am Rektosigmoid, Übergang	C41.31	BNB Knochen u Gelenkknorpel: Sternum
C20	Bösartige Neubildung des Rektums	C41.32	BNB Knochen u Gelenkknorpel: Klavikula
C21.0	Bösartige Neubildung: Anus, nicht näher bezeichnet	C41.4	BNB des Knochens u des Gelenkknorpels: Beckenknochen
C21.1	Bösartige Neubildung: Analkanal	C41.8	BNB: Knochen u Gelenkknorpel, mehrere Teilber überlapp
C21.2	Bösartige Neubildung: Kloakenregion	C41.9	BNB: Knochen und Gelenkknorpel, nicht näher bezeichnet
C21.8	BNB: Rektum, Anus u Analkanal, mehrere Teilber überlapp	C43.0	Bösartiges Melanom Lippe
C22.0	Leberzellkarzinom	C43.1	Bösartiges Melanom Augenlid, einschließl Kanthus
C22.1	Intrahepatisches Gallengangskarzinom	C43.2	Bösartiges Melanom Ohr u äußerer Gehörgang
C22.2	Hepatoblastom	C43.3	Bösartiges Melanom so u nnbez Teile Gesicht
C22.3	Angiosarkom der Leber	C43.4	Bösartiges Melanom behaarte Kopfhaut u Hals
C22.4	Sonstige Sarkome der Leber	C43.5	Bösartiges Melanom Rumpf
C22.7	Sonstige näher bezeichnete Karzinome der Leber	C43.6	Bösartiges Melanom obere Extremität, einschl Schulter
C22.9	Bösartige Neubildung: Leber, nicht näher bezeichnet	C43.7	Bösartig Melanom untere Extremität, einschl Hüfte
C23	Bösartige Neubildung der Gallenblase	C43.8	Bösartiges Melanom Haut, mehr Teilber überlapp
C24.0	Bösartige Neubildung: Extrahepatischer Gallengang	C43.9	Bösartiges Melanom Haut, nnbez
C24.1	BNB: Ampulla hepatopancreatica [Ampulla Vateri]	C44.0	Sonstige bösartige Neubildungen: Lippenhaut
C24.8	BNB: Gallenwege, mehrere Teilbereiche überlappend	C44.1	Sonstige BNB: Haut des Augenlides, einschließl Kanthus
C24.9	Bösartige Neubildung: Gallenwege, nicht näher bezeichnet	C44.2	Sonstige BNB: Haut des Ohres u des äußeren Gehörganges
C25.0	Bösartige Neubildung: Pankreaskopf	C44.3	Sonst BNB: Haut sonst u nnbez Teile des Gesichtes
C25.1	Bösartige Neubildung: Pankreaskörper	C44.4	Sonstige BNB: Behaarte Kopfhaut und Haut des Halses
C25.2	Bösartige Neubildung: Pankreasschwanz	C44.5	Sonstige bösartige Neubildungen: Haut des Rumpfes
C25.3	Bösartige Neubildung: Ductus pancreaticus	C44.6	Sonst BNB: Haut der oberen Extremität, einschl Schulter
C25.4	BNB: Endokriner Drüsenanteil des Pankreas	C44.7	Sonst BNB: Haut der unteren Extremität, einschließl Hüfte
C25.7	Bösartige Neubildung: Sonstige Teile des Pankreas	C44.8	Sonstige BNB: Haut, mehrere Teilbereiche überlappend
C25.8	BNB: Pankreas, mehrere Teilbereiche überlappend	C44.9	BNB Haut, nnbez
C25.9	Bösartige Neubildung: Pankreas, nicht näher bezeichnet	C45.0	Mesotheliom Pleura
C26.0	BNB: Intestinaltrakt, Teil nicht näher bezeichnet	C45.1	Mesotheliom Peritoneum
C26.1	Bösartige Neubildung: Milz	C45.2	Mesotheliom Perikard
C26.8	BNB: Verdauungssystem, mehrere Teilbereiche überlappend	C45.7	Mesotheliom sonst Lok
C26.9	BNB: Ungenau bezeichnete Lok des Verdauungssystems	C45.9	Mesotheliom, nnbez
C30.0	Bösartige Neubildung: Nasenhöhle	C47.0	BNB: Periphere Nerven Kopf, Gesicht u Hals
C30.1	Bösartige Neubildung: Mittelohr	C47.1	BNB: Periph Nerven obere Extremität, einschließl Schulter
C31.0	Bösartige Neubildung: Sinus maxillaris [Kieferhöhle]	C47.2	BNB: Periphere Nerven untere Extremität, einschl Hüfte
C31.1	Bösartige Neubildung: Sinus ethmoidalis [Siebbeinzellen]	C47.3	Bösartige Neubildung: Periphere Nerven des Thorax
C31.2	Bösartige Neubildung: Sinus frontalis [Stirnhöhle]	C47.4	Bösartige Neubildung: Periphere Nerven des Abdomens
C31.3	Bösartige Neubildung: Sinus sphenoidalis [Keilbeinhöhle]	C47.5	Bösartige Neubildung: Periphere Nerven des Beckens
C31.8	BNB: Nasennebenhöhlen, mehrere Teilbereiche überlappend	C47.6	BNB: Periphere Nerven des Rumpfes, nnbez
C31.9	Bösartige Neubildung: Nasennebenhöhle, nnbez	C47.8	BNB: Periph Nerv/autonom Nervensyst, mehr Teilber überlapp
C32.0	Bösartige Neubildung: Glottis	C47.9	BNB: Periphere Nerven/autonomes Nervensystem, nnbez
C32.1	Bösartige Neubildung: Supraglottis	C48.0	Bösartige Neubildung: Retroperitoneum
C32.2	Bösartige Neubildung: Subglottis	C48.1	Bösartige Neubildung: nbez Teile des Peritoneums
C32.3	Bösartige Neubildung: Larynxknorpel	C48.2	Bösartige Neubildung: Peritoneum, nicht näher bezeichnet



C48.8	BNB: Retroperitoneum u Peritoneum, mehr Teilber überlapp	C67.8	BNB: Harnblase, mehrere Teilbereiche überlappend
C49.0	BNB: Bindegewebe u and Weichteilgew Kopf/Gesicht/Hals	C67.9	Bösartige Neubildung: Harnblase, nicht näher bezeichnet
C49.1	BNB: Bindegew u and WeichtGew ob Extr, einschl Schult	C68.0	Bösartige Neubildung: Urethra
C49.2	BNB: Bindegewebe u and WeichtGew unter Extr, einschl Hüfte	C68.1	Bösartige Neubildung: Pararethrale Drüse
C49.3	BNB: Bindegewebe und andere Weichteilgewebe des Thorax	C68.8	BNB: Harnorgane, mehrere Teilbereiche überlappend
C49.4	BNB: Bindegewebe u andere WeichtGew des Abdomens	C68.9	Bösartige Neubildung: Hamorgan, nicht näher bezeichnet
C49.5	BNB: Bindegewebe u andere WeichtGewebe des Beckens	C69.0	Bösartige Neubildung: Konjunktiva
C49.6	BNB: Bindegew u and WeichtGewebe des Rumpfes, nnbez	C69.1	Bösartige Neubildung: Kornea
C49.8	BNB: Bindegew u and WeichtGew, mehr Teilber überlapp	C69.2	Bösartige Neubildung: Retina
C49.9	BNB: Bindegewebe und andere Weichteilgewebe, nnbez	C69.3	Bösartige Neubildung: Chorioidea
C50.0	Bösartige Neubildung: Brustwarze und Warzenhof	C69.4	Bösartige Neubildung: Ziliarkörper
C50.1	BNB: Zentraler Drüsenkörper der Brustdrüse	C69.5	Bösartige Neubildung: Tränendrüse und Tränenwege
C50.2	BNB: Oberer innerer Quadrant der Brustdrüse	C69.6	Bösartige Neubildung: Orbita
C50.3	BNB: Unterer innerer Quadrant der Brustdrüse	C69.8	BNB: Auge u Augenanhangsgebilde, mehr Teilber überlapp
C50.4	BNB: Oberer äußerer Quadrant der Brustdrüse	C69.9	Bösartige Neubildung: Auge, nicht näher bezeichnet
C50.5	BNB: Unterer äußerer Quadrant der Brustdrüse	C70.0	Bösartige Neubildung: Hirnhäute
C50.6	Bösartige Neubildung: Recessus axillaris der Brustdrüse	C70.1	Bösartige Neubildung: Rückenmarkhäute
C50.8	BNB: Brustdrüse, mehrere Teilbereiche überlappend	C70.9	Bösartige Neubildung: Meningen, nicht näher bezeichnet
C50.9	Bösartige Neubildung: Brustdrüse, nicht näher bezeichnet	C71.0	BNB: Zerebrum, ausgenommen Hirnlappen und Ventrikel
C51.0	Bösartige Neubildung der Vulva: Labium majus	C71.1	Bösartige Neubildung: Frontallappen
C51.1	Bösartige Neubildung der Vulva: Labium minus	C71.2	Bösartige Neubildung: Temporallappen
C51.2	Bösartige Neubildung der Vulva: Klitoris	C71.3	Bösartige Neubildung: Parietallappen
C51.8	BNB: Vulva, mehrere Teilbereiche überlappend	C71.4	Bösartige Neubildung: Okzipitallappen
C51.9	Bösartige Neubildung: Vulva, nicht näher bezeichnet	C71.5	Bösartige Neubildung: Hirnventrikel
C52	Bösartige Neubildung der Vagina	C71.6	Bösartige Neubildung: Zerebellum
C53.0	Bösartige Neubildung: Endozervix	C71.7	Bösartige Neubildung: Hirnstamm
C53.1	Bösartige Neubildung: Ektozervix	C71.8	Bösartige Neubildung: Gehirn, mehrere Teilbereiche überlapp
C53.8	BNB: Cervix uteri, mehrere Teilbereiche überlappend	C71.9	Bösartige Neubildung: Gehirn, nicht näher bezeichnet
C53.9	Bösartige Neubildung: Cervix uteri, nicht näher bezeichnet	C72.0	Bösartige Neubildung: Rückenmark
C54.0	Bösartige Neubildung: Isthmus uteri	C72.1	Bösartige Neubildung: Cauda equina
C54.1	Bösartige Neubildung: Endometrium	C72.2	Bösartige Neubildung: Nn olfactorii [I Hirnnerv]
C54.2	Bösartige Neubildung: Myometrium	C72.3	Bösartige Neubildung: Nervus opticus [II Hirnnerv]
C54.3	Bösartige Neubildung: Fundus uteri	C72.4	Bösartige Neubildung: Nerv vestibulocochlearis [VIII Hirnnerv]
C54.8	BNB: Corpus uteri, mehrere Teilbereiche überlappend	C72.5	BNB: Sonstige und nicht näher bezeichnete Hirnnerven
C54.9	Bösartige Neubildung: Corpus uteri, nicht näher bezeichnet	C72.8	BNB: Gehirn u andere Teile ZNS, mehr Teilbereiche überlapp
C55	Bösartige Neubildung des Uterus, Teil nnbez	C72.9	Bösartige Neubildung: Zentralnervensystem, nnbez
C56	Bösartige Neubildung des Ovars	C73	Bösartige Neubildung der Schilddrüse
C57.0	Bösartige Neubildung: Tuba uterina [Fallopio]	C74.0	Bösartige Neubildung: Nebennierenrinde
C57.1	Bösartige Neubildung: Lig latum uteri	C74.1	Bösartige Neubildung: Nebennierenmark
C57.2	Bösartige Neubildung: Lig teres uteri	C74.9	Bösartige Neubildung: Nebenniere, nicht näher bezeichnet
C57.3	Bösartige Neubildung: Parametrium	C75.0	Bösartige Neubildung: Nebenschilddrüse
C57.4	Bösartige Neubildung: Uterine Adnexe, nnbez	C75.1	Bösartige Neubildung: Hypophyse
C57.7	BNB: Sonstige näher bezeichnete weibliche Genitalorgane	C75.2	Bösartige Neubildung: Ductus craniopharyngealis
C57.8	BNB: Weibliche Genitalorgane, mehr Teilbereiche überlapp	C75.3	BNB: Epiphyse [Glandula pinealis] [Zirbeldrüse]
C57.9	BNB: Weibliches Genitalorgan, nicht näher bezeichnet	C75.4	Bösartige Neubildung: Glomus caroticum
C60.0	Bösartige Neubildung: Praeputium penis	C75.5	BNB: Glomus aorticum u sonstige Paraganglien
C60.1	Bösartige Neubildung: Glans penis	C75.8	BNB: Beteiligung mehrerer endokriner Drüsen, nnbez
C60.2	Bösartige Neubildung: Penisschaft	C75.9	Bösartige Neubildung: Endokrine Drüse, nnbez
C60.8	Bösartige Neubildung: Penis, mehr Teilbereiche überlappend	C76.0	BNB ungenau bezeichneter Lok: Kopf, Gesicht u Hals
C60.9	Bösartige Neubildung: Penis, nicht näher bezeichnet	C76.1	BNB ungenau bezeichneter Lokalisationen: Thorax
C62.0	Bösartige Neubildung: Dystoper Hoden	C76.2	BNB ungenau bezeichneter Lokalisationen: Abdomen
C62.1	Bösartige Neubildung: Deszendierter Hoden	C76.3	BNB ungenau bezeichneter Lokalisationen: Becken
C62.9	Bösartige Neubildung: Hoden, nicht näher bezeichnet	C76.4	BNB ungenau bezeichneter Lok: Obere Extremität
C63.0	Bösartige Neubildung: Nebenhoden [Epididymis]	C76.5	BNB ungenau bezeichneter Lok: Untere Extremität
C63.1	Bösartige Neubildung: Samenstrang	C76.7	BNB: Sonstige ungenau bezeichnete Lokalisationen
C63.2	Bösartige Neubildung: Skrotum	C76.8	BNB: Sonst u ungenau bez Lok, mehr Teilber überlapp
C63.7	BNB: Sonstige näher bezeichnete männliche Genitalorgane	C77.0	Sekundäre u nnbez BNB: Lymphknoten Kopf/Gesicht/Hals
C63.8	BNB: Männliche Genitalorgane, mehr Teilbereiche überlapp	C77.1	Sekundäre u nnbez BNB: Intrathorakale Lymphknoten
C63.9	Bösartige Neubildung: Männliches Genitalorgan, nnbez	C77.2	Sekundäre u nnbez BNB: Intraabdominale Lymphknoten
C64	BNB der Niere, ausgenommen Nierenbecken	C77.3	Sek u nnbez BNB: Axill Lymphkn u Lymphkn obere Extrem
C65	BNB Nierenbecken	C77.4	Sek u nnbez BNB: Inguin Lymphkn u Lymphkn unt Extrem
C66	BNB Ureter	C77.5	Sekundäre u nnbez BNB: Intrapelvine Lymphknoten
C67.0	Bösartige Neubildung: Trigonum vesicae	C77.8	Sekundäre u nnbez BNB: Lymphknoten mehrerer Regionen
C67.1	Bösartige Neubildung: Apex vesicae	C77.9	Sekundäre u nnbez BNB: Lymphknoten, nnbez
C67.2	Bösartige Neubildung: Laterale Harnblasenwand	C78.0	Sekundäre bösartige Neubildung der Lunge
C67.3	Bösartige Neubildung: Vordere Harnblasenwand	C78.1	Sekundäre bösartige Neubildung des Mediastinum
C67.4	Bösartige Neubildung: Hintere Harnblasenwand	C78.2	Sekundäre bösartige Neubildung der Pleura
C67.5	Bösartige Neubildung: Harnblasenhals	C78.3	Sekundäre BNB sonstiger u nnbez Atmungsorgane
C67.6	Bösartige Neubildung: Ostium ureteris	C78.4	Sekundäre BNB Dünndarm
C67.7	Bösartige Neubildung: Urachus	C78.5	Sekundäre BNB Dickdarm u Rektum

C78.6	Sekundäre BNB Retroperitoneum u Peritoneum	C90.00	Multiples Myelom: oA einer kompletten Remission
C78.7	Sekundäre BNB Leber u intrahepatische Gallengänge	C90.01	Multiples Myelom: In kompletter Remission
C78.8	Sekundäre BNB so u nbez Verdauungsorgane	C90.10	Plasmazellenleukämie: Ohne Angabe einer kompl Remission
C79.0	Sekundäre BNB Niere u Nierenbecken	C90.11	Plasmazellenleukämie: In kompletter Remission
C79.1	Sekundäre BNB Harnblase, sonst u nbez Harnorgane	C90.20	Extramedullär Plasmozytom: oA einer komplet Remission
C79.2	Sekundäre BNB Haut	C90.21	Extramedulläres Plasmozytom: In kompletter Remission
C79.3	Sekundäre BNB Gehirn u Hirnhäute	C90.30	Solitäres Plasmozytom: oA einer kompletten Remission
C79.4	Sekundäre BNB so u nbez Teile Nervensystem	C90.31	Solitäres Plasmozytom: In kompletter Remission
C79.5	Sekundäre BNB Knochen u Knochenmark	C91.00	Akut lymphat Leukämie [ALL]: oA einer komplet Remission
C79.6	Sekundäre bösartige Neubildung des Ovars	C91.01	Akute lymphat Leukämie [ALL]: In komplet Remission
C79.7	Sekundäre bösartige Neubildung der Nebenniere	C91.10	Chr lymphat Leukäm B-Zell-Typ [CLL]: oA komplet Remis
C79.81	Sekundäre bösartige Neubildung der Brustdrüse	C91.11	Chr lymphat Leukämie B-Zell-Typ [CLL]: In komplet Remis
C79.82	Sekundäre bösartige Neubildung der Genitalorgane	C91.30	Prolymphozyt Leukämie B-Zell-Typ: oA komplet Remis
C79.83	Sekundäre bösartige Neubildung des Perikards	C91.31	Prolymphozyt Leukämie vom B-Zell-Typ: In komplet Remis
C79.84	Sonstige sekundäre bösartige Neubildung des Herzens	C91.40	Haarzellenleukämie: Ohne Angabe kompl Remission
C79.88	Sekundäre bösartige Neubildung so nbez Lokalisationen	C91.41	Haarzellenleukämie: In kompletter Remission
C81.0	Noduläres lymphozytenprädominantes Hodgkin-Lymphom	C91.50	Adult T-Zell-Lymphom/Leukäm HTLV-1-asso: oA kompl Rem
C81.1	Nodulär-sklerosierendes klassisches Hodgkin-Lymphom	C91.51	Adult T-Zell-Lymphom/Leukäm HTLV-1-asso: In kompl Rem
C81.2	Gemischtzelliges klassisches Hodgkin-Lymphom	C91.60	Prolymphozyt-Leukämie T-Zell-Typ: oA einer komplet Remis
C81.3	Lymphozytenarmes klassisches Hodgkin-Lymphom	C91.61	Prolymphozyt-Leukämie vom T-Zell-Typ: In komplet Remis
C81.4	Lymphozytenreiches klassisches Hodgkin-Lymphom	C91.70	Sonstige lymphatische Leukämie: Ohne Ang kompl Remiss
C81.7	Sonstige Typen des klassischen Hodgkin-Lymphoms	C91.71	Sonstige lymphatische Leukämie: In kompletter Remission
C81.9	Hodgkin-Lymphom, nicht näher bezeichnet	C91.80	Reifzellige B-ALL vom Burkitt-Typ: oA einer komplet Remis
C82.0	Follikuläres Lymphom Grad I	C91.81	Reifzellige B-ALL vom Burkitt-Typ: In kompletter Remission
C82.1	Follikuläres Lymphom Grad II	C91.90	Lymphatische Leukämie, nbez: Ohne Ang kompl Remission
C82.2	Follikuläres Lymphom Grad III, nicht näher bezeichnet	C91.91	Lymphatische Leukämie, nbez: In kompletter Remission
C82.3	Follikuläres Lymphom Grad IIIa	C92.00	Akute myeloblast Leukämie [AML]: oA einer komplet Remis
C82.4	Follikuläres Lymphom Grad IIIb	C92.01	Akute myeloblast Leukämie [AML]: In komplet Remis
C82.5	Diffuses Follikelzentrumlymphom	C92.10	Chr myelo Leukäm [CML], BCR/ABL-posit: oA kompl Rem
C82.6	Kutanes Follikelzentrumlymphom	C92.11	Chr myelo Leukäm [CML], BCR/ABL-posit: In kompl Rem
C82.7	Sonstige Typen des follikulären Lymphoms	C92.20	Atyp chr myelo Leukäm, BCR/ABL-negat: oA kompl Rem
C82.9	Follikuläres Lymphom, nicht näher bezeichnet	C92.21	Atyp chr myelo Leukäm, BCR/ABL-negat: In kompl Rem
C83.0	Kleinzelliges B-Zell-Lymphom	C92.30	Myelosarkom: Ohne Angabe kompl Remission
C83.1	Mantelzell-Lymphom	C92.31	Myelosarkom: In kompletter Remission
C83.3	Diffuses großzelliges B-Zell-Lymphom	C92.40	Akut Promyelozyt-Leukämie [PCL]: oA komplet Remis
C83.5	Lymphoblastisches Lymphom	C92.41	Akute Promyelozyt-Leukämie [PCL]: In komplet Remis
C83.7	Burkitt-Lymphom	C92.50	Akute myelomonozytäre Leukämie: Ohne Ang kompl Remiss
C83.8	Sonstige nicht follikuläre Lymphome	C92.51	Akute myelomonozytäre Leukämie: In kompletter Remission
C83.9	Nicht follikuläres Lymphom, nicht näher bezeichnet	C92.60	Akut myelo Leukäm m 11q23-Abnormität: oA kompl Rem
C84.0	Mycosis fungoides	C92.61	Akut myelo Leukäm mit 11q23-Abnormität: In kompl Rem
C84.1	Sézary-Syndrom	C92.70	Sonstige myeloische Leukämie: Ohne Ang kompl Remission
C84.4	Peripheres T-Zell-Lymphom, nicht spezifiziert	C92.71	Sonstige myeloische Leukämie: In kompletter Remission
C84.5	Sonstige reifzellige T/NK-Zell-Lymphome	C92.80	Akut myelo Leukäm m multilineär Dysplas: oA kompl Rem
C84.6	Anaplastisches großzelliges Lymphom, ALK-positiv	C92.81	Akut myelo Leukäm m multilineär Dysplas: In kompl Rem
C84.7	Anaplastisches großzelliges Lymphom, ALK-negativ	C92.90	Myeloische Leukämie, nbez: Ohne Ang kompl Remission
C84.8	Kutanes T-Zell-Lymphom, nicht näher bezeichnet	C92.91	Myeloische Leukämie, nbez: In kompletter Remission
C84.9	Reifzelliges T/NK-Zell-Lymphom, nicht näher bezeichnet	C93.00	Akut Monoblast/Monozytenleukämie: oA komplet Remis
C85.1	B-Zell-Lymphom, nbez	C93.01	Akut Monoblast/Monozytenleukämie: In komplet Remis
C85.2	Mediastinales (thymisches) großzelliges B-Zell-Lymphom	C93.10	Chron myelomonozytäre Leukämie: oA einer komplet Remis
C85.7	Sonst nbez Typen Non-Hodgkin-Lymphom	C93.11	Chron myelomonozyt Leukämie: In komplet Remis
C85.9	Non-Hodgkin-Lymphom, nicht näher bezeichnet	C93.30	Juvenil myelomonozyt Leukämie: oA einer komplet Remis
C86.0	Extranodales NK/T-Zell-Lymphom, nasaler Typ	C93.31	Juvenile myelomonozytäre Leukämie: In komplet Remis
C86.1	Hepatosplenisches T-Zell-Lymphom	C93.70	Sonstige Monozytenleukämie: Ohne Ang kompl Remission
C86.2	T-Zell-Lymphom vom Enteropathie-Typ	C93.71	Sonstige Monozytenleukämie: In kompletter Remission
C86.3	Subkutanes pannikulitisches T-Zell-Lymphom	C93.90	Monozytenleukämie, nbez: Ohne Angabe kompl Remission
C86.4	Blastisches NK-Zell-Lymphom	C93.91	Monozytenleukämie, nbez: In kompletter Remission
C86.5	Angioimmunoblastisches T-Zell-Lymphom	C94.00	Akute Erythroleukämie: oA einer komplet Remission
C86.6	Primäre kutane CD30-positive T-Zell-Proliferationen	C94.01	Akute Erythroleukämie: In kompletter Remission
C88.00	Makroglobulinämie Waldenström: oA einer kompl Remiss	C94.20	Akute Megakaryoblastenleukämie: Ohne Ang kompl Remiss
C88.01	Makroglobulinämie Waldenström: In kompletter Remission	C94.21	Akute Megakaryoblastenleukämie: In kompletter Remission
C88.20	So Schwerkettenkrankht: oA einer komplet Remission	C94.30	Mastzellenleukämie: Ohne Angabe kompl Remission
C88.21	Sonstige Schwerkettenkrankheit: In kompletter Remission	C94.31	Mastzellenleukämie: In kompletter Remission
C88.30	Immunproliferative Dünndarmkrankheit: Oh Ang kompl Rem	C94.40	Akut Panmyelose m Myelofibrose: oA komplet Remis
C88.31	Immunproliferative Dünndarmkrankheit: In kompletter Remis	C94.41	Akute Panmyelose mit Myelofibrose: In komplet Remis
C88.40	Extranod Marginzon-B-Lymphom MALT oA kompl Rem	C94.60	Myelodyspl u -prolifer KH, nicht klassif-bar: oA kompl Remis
C88.41	Extranod Marginzon-B-Lymphom MukosAss Gwb In kompl Rem	C94.61	Myelodyspl u -prolifer KH, nicht klassif-bar: In kompl Remis
C88.70	Sonstige bösartige immunproliferat KH: oA kompl Remis	C94.70	Sonstige nbez Leukämien: Ohne Angabe kompl Remission
C88.71	Sonst bösart immunproliferative KH: In kompletter Remiss	C94.71	Sonst näher bez Leukämien: In kompletter Remiss
C88.90	Bösart immunproliferative KH, nbez: oA kompl Remis	C95.00	Akute Leukämie nbez Zelltyps: Ohne Ang kompl Remission
C88.91	Bösart immunproliferative KH, nbez: In kompletter Remiss	C95.01	Akute Leukämie nbez Zelltyps: In kompletter Remission

C95.70	Sonstige Leukämie nnbez Zelltyps: Ohne Ang kompl Remiss	D18.19	Lymphangiom, Lok nnbez
C95.71	Sonstige Leukämie nnbez Zelltyps: In kompletter Remission	D19.0	Gutart Neubildung mesotheliales Gewebe Pleura
C95.90	Leukämie, nicht näher bezeichnet: Ohne Ang kompl Remiss	D19.1	Gutart Neubild mesotheliales Gewebe Peritoneum
C95.91	Leukämie, nicht näher bezeichnet: In kompletter Remission	D19.7	Gutart Neubild mesotheliales Gewebe, sonst Lok
C96.0	Multifok/-syst (dissm) Langerh-Zell-Histiozytos [AbtLetterSiwe]	D19.9	Gutart Neubildung mesotheliales Gewebe, nnbez
C96.2	Bösartiger Mastzelltumor	D20.0	Gutart Neubildung Retroperitoneum
C96.4	Sarkom der dendritischen Zellen (akzessorische Zellen)	D20.1	Gutart Neubildung Peritoneum
C96.7	So nbez BNB lymphat/blutbildend/verwandtes Gewebe	D21.0	So GNB Bgw/and Weichteilgew Kopf Gesicht Hals
C96.8	Histiozytisches Sarkom	D21.1	So GNB Bgw/and Weichteilgew ob Extrem, Schulter
C96.9	BNB lymphat/blutbildendes/verwandtes Gew, nnbez	D21.2	So GNB Bgw/and Weichteilgew unt Extrem, Hüfte
C97	BNB als Primärtumoren an mehreren Lok	D21.3	So GNB Bgw/and Weichteilgew Thorax
D10.0	Gutartige Neubildung Lippe	D21.4	So GNB Bgw/and Weichteilgew Abdomen
D10.1	Gutartige Neubildung Zunge	D21.5	So GNB Bgw/and Weichteilgew Becken
D10.2	Gutartige Neubildung Mundboden	D21.6	So GNB Bgw/and Weichteilgew Rumpf, nnbez
D10.3	Gutartige Neubildung so u nnbez Teile Mund	D21.9	So GNB Bgw/and Weichteilgew, nnbez
D10.5	Gutartige Neubildung sonstige Teile Oropharynx	D24	Gutartige Neubildung Brustdrüse [Mamma]
D10.6	Gutartige Neubildung Nasopharynx	D25.0	Submuköses Leiomyom Uterus
D10.7	Gutartige Neubildung Hypopharynx	D25.1	Intramurales Leiomyom Uterus
D10.9	Gutartige Neubildung Pharynx, nnbez	D25.2	Subseröses Leiomyom Uterus
D11.0	Gutartige Neubildung Parotis	D25.9	Leiomyom Uterus, nnbez
D11.7	Gutartige Neubildung sonst große Speicheldrüsen	D26.0	So gutart Neubildungen Cervix uteri
D11.9	Gutartige Neubildung große Speicheldrüse, nnbez	D26.1	So gutart Neubildungen Corpus uteri
D12.0	Gutartige Neubildung Zäkum	D26.9	So gutart Neubildungen Uterus, nnbez
D12.1	Gutartige Neubildung Appendix vermiformis	D27	Gutartige Neubildung Ovar
D12.2	Gutartige Neubildung Colon ascendens	D28.0	Gutartige Neubildung Vulva
D12.3	Gutartige Neubildung Colon transversum	D28.1	Gutartige Neubildung Vagina
D12.4	Gutartige Neubildung Colon descendens	D28.2	Gutartige Neubildung Tubae uterinae u Ligamenta
D12.5	Gutartige Neubildung Colon sigmoideum	D28.7	Gutartige Neubildung sonst nbez weibl Genitalorgane
D12.6	Gutartige Neubildung Kolon, nnbez	D28.9	Gutartige Neubildung weibl Genitalorgan, nnbez
D12.7	Gutartige Neubildung Rektosigmoid, Übergang	D29.0	Gutartige Neubildung Penis
D12.8	Gutartige Neubildung Rektum	D29.1	Gutartige Neubildung Prostata
D12.9	Gutartige Neubildung Analkanal Anus	D29.2	Gutartige Neubildung Hoden
D13.0	Gutartige Neubildung Ösophagus	D29.3	Gutartige Neubildung Nebenhoden
D13.1	Gutartige Neubildung Magen	D29.4	Gutartige Neubildung Skrotum
D13.2	Gutartige Neubildung Duodenum	D29.7	Gutartige Neubildung sonst männl Genitalorgane
D13.3	Gutartige Neubildung so u nnbez Teile Dünndarm	D29.9	Gutartige Neubildung männl Genitalorgan, nnbez
D13.4	Gutartige Neubildung Leber	D30.0	Gutartige Neubildung Niere
D13.5	Gutartige Neubildung extrahepat Gallengänge u Gallenblase	D30.1	Gutartige Neubildung Nierenbecken
D13.6	Gutartige Neubildung Pankreas	D30.2	Gutartige Neubildung Ureter
D13.7	Gutartige Neubild endokrin Drüsenanteil Pankreas	D30.3	Gutartige Neubildung Harnblase
D13.9	Gut Neub ungen bez Lok innerh Verdauungssystem	D30.4	Gutartige Neubildung Urethra
D14.0	Gutartige Neubildung Mittelohr/Nasenhöhle/NNH	D30.7	Gutartige Neubildung sonstige Harnorgane
D14.1	Gutartige Neubildung Larynx	D30.9	Gutartige Neubildung Harnorgan, nnbez
D14.2	Gutartige Neubildung Trachea	D31.0	Gutartige Neubildung Konjunktiva
D14.3	Gutartige Neubildung Bronchus u Lunge	D31.1	Gutartige Neubildung Kornea
D14.4	Gutartige Neubildung Atmungssystem, nnbez	D31.2	Gutartige Neubildung Retina
D15.0	Gutartige Neubildung Thymus	D31.3	Gutartige Neubildung Chorioidea
D15.1	Gutartige Neubildung Herz	D31.4	Gutartige Neubildung Ziliarkörper
D15.2	Gutartige Neubildung Mediastinum	D31.5	Gutartige Neubildung Tränenrüse u Tränenwege
D15.7	Gutartige Neubildung sonst nbez intrathor Organe	D31.6	Gutartige Neubildung Orbita, nnbez
D15.9	Gutartige Neubildung Intrathorakales Organ, nnbez	D31.9	Gutartige Neubildung Auge, nnbez
D16.0	Gutart Neubild Skapula lange Knochen ob Extremität	D32.0	Gutartige Neubildung Hirnhäute
D16.1	Gutart Neubildung kurze Knochen obere Extremität	D32.1	Gutartige Neubildung Rückenmarkhäute
D16.2	Gutart Neubildung lange Knochen untere Extremität	D32.9	Gutartige Neubildung Meningen, nnbez
D16.3	Gutart Neubildung kurze Knochen untere Extremität	D33.0	Gutartige Neubildung Gehirn, supratentoriell
D16.41	Gutart Neubild Knochen Gelenkknorpel, kraniofazial	D33.1	Gutartige Neubildung Gehirn, infratentoriell
D16.42	Gutart Neubild Knochen/Gelenkknorpel, maxillofazial	D33.2	Gutartige Neubildung Gehirn, nnbez
D16.5	Gutartige Neubildung Unterkieferknochen	D33.3	Gutartige Neubildung Hirnnerven
D16.6	Gutart Neubild Knochen u Gelenkknorpel, WS	D33.4	Gutartige Neubildung Rückenmark
D16.70	Gutart Neubildung Rippen	D33.7	Gutartige Neubildung sonst nbez Teile ZNS
D16.71	Gutart Neubildung Sternum	D33.9	Gutartige Neubildung ZNS, nnbez
D16.72	Gutart Neubildung Klavikula	D34	Gutartige Neubildung Schilddrüse
D16.8	Gutartige Neubildung knöchernes Becken	D35.0	Gutartige Neubildung Nebenniere
D16.9	Gutart Neubild Knochen/Gelenkknorpel, nnbez	D35.1	Gutartige Neubildung Nebenschilddrüse
D18.00	Hämangiom, nnbez Lokalisation	D35.2	Gutartige Neubildung Hypophyse
D18.10	Hygroma colli cysticum	D35.3	Gutartige Neubildung Ductus craniopharyngealis
D18.11	Lymphangiom, axillär	D35.4	Gutart Neubild Epiphyse [Gl pineal] [Zirbeldrüse]
D18.12	Lymphangiom, inguinal	D35.5	Gutartige Neubildung Glomus caroticum
D18.13	Lymphangiom, retroperit	D35.6	Gutart Neubild Glomus aortic u so Paraganglien
D18.18	Lymphangiom, sonst Lok	D35.7	Gutart Neubildung sonst nbez endokrine Drüsen

D35.8	Gutart Neubildung Beteilig mehr endokrin Drüsen	D47.3	Essentielle (hämorrhagische) Thrombozythämie
D35.9	Gutartige Neubildung endokrine Drüse, nnbez	D47.4	Osteomyelofibrose
D36.0	Gutartige Neubildung Lymphknoten	D47.5	Chronische Eosinophilen-Leukämie [Hyper eosinophil Synd]
D36.1	Gutart Neubild periph Nerven u auton Nervensystem	D47.7	So nbez NB unsich/unbek Verhalt lymph/blutb/verw Gew
D36.7	Gutartige Neubildung sonstige nbez Lok	D47.9	NB unsich/unbek Verhalt lymph/blutb/verw Gew, nnbez
D36.9	Gutartige Neubildung nnbez Lokalisation	D48.0	NB unsich/unbek Verhalt Knoch u Gelenkknorpel
D37.0	NB unsich/unbek Verhalt Lippe Mundhöh Pharynx	D48.1	NB unsich/unbek Verhalt Bgw/and Weichteilgew
D37.1	NB unsich/unbek Verhalt Magen	D48.2	NB unsich/unbek Verhalt periph Nerv aut Nervensys
D37.2	NB unsich/unbek Verhalt Dünndarm	D48.3	NB unsich/unbek Verhalt Retroperitoneum
D37.3	NB unsich/unbek Verhalt Appendix vermiformis	D48.4	NB unsich/unbek Verhalt Peritoneum
D37.4	NB unsich/unbek Verhalt Kolon	D48.5	NB unsich/unbek Verhalt Haut
D37.5	NB unsich/unbek Verhalt Rektum	D48.6	NB unsich/unbek Verhalt Brustdrüse [Mamma]
D37.6	NB unsich/unbek Verhalt Leber Gallenbl Gallengänge	D48.7	NB unsich/unbek Verhalt sonst nbez Lok
D37.70	Neubildung unsicher od unbekannt Verhaltens: Pankreas	D48.9	NB unsich/unbek Verhalt, nnbez
D37.78	NB unsicher od unbekannt Verhaltens: So Verdauungsorg	D55.0	Anämie d Gluk-6-Phos-Dehydrogen[G6PD]-Mang
D37.9	NB unsich/unbek Verhalt Verdauungsorg, nnbez	D55.1	Anämie d sonst Störungen GlutathionSW
D38.0	NB unsich/unbek Verhalt Larynx	D57.0	Sichelzellenanämie m Krisen
D38.1	NB unsich/unbek Veralth Trachea Bronch Lunge	D59.3	Hämolytisch-urämisches Syndrom
D38.2	NB unsich/unbek Verhalt Pleura	D60.0	Chron erworbene isolierte aplastische Anämie
D38.3	NB unsich/unbek Verhalt Mediastinum	D60.1	Transitorische erworb isolierte aplastische Anämie
D38.4	NB unsich/unbek Verhalt Thymus	D60.8	Sonstige erworb isolierte aplastische Anämien
D38.5	NB unsich/unbek Verhalt Sonst Atmungsorg	D60.9	Erworbene isolierte aplastische Anämie, nnbez
D38.6	NB unsich/unbek Verhalt Atmungsorgan, nnbez	D61.0	Angeborene aplastische Anämie
D39.0	NB unsich/unbek Verhalt Uterus	D61.10	Aplastische Anämie infolge zytostatischer Therapie
D39.1	NB unsich/unbek Verhalt Ovar	D61.18	Sonstige arzneimittelinduzierte aplastische Anämie
D39.2	NB unsich/unbek Verhalt Plazenta	D61.19	Arzneimittelinduzierte aplastische Anämie, nnbez
D39.7	Neub unsich/unbek Verh sonst weibl Genitalorg	D61.2	Aplastische Anämie infolge sonst auß Ursachen
D39.9	NB unsich/unbek Verhalt weibl Genitalorg, nnbez	D61.3	Idiopathische aplastische Anämie
D40.0	NB unsich/unbek Verhalt Prostata	D61.8	Sonstige nbez aplastische Anämien
D40.1	NB unsich/unbek Verhalt Hoden	D61.9	Aplastische Anämie, nnbez
D40.7	NB unsich/unbek Verhalt sonst männl Genitalorg	D64.0	Hereditäre sideroachrest [sideroblast] Anämie
D40.9	NB unsich/unbek Verhalt männl Genitalorg, nnbez	D64.1	Sek sideroachrest [sideroblast] Anämie (KH-bed)
D41.0	NB unsich/unbek Verhalt Niere	D64.2	Sek sideroachrest [sideroblast] Anämie d AM/Toxin
D41.1	NB unsich/unbek Verhalt Nierenbecken	D64.3	Sonstige sideroachrest [sideroblast] Anämien
D41.2	NB unsich/unbek Verhalt Ureter	D66	Hereditärer Faktor-VIII-Mangel
D41.3	NB unsich/unbek Verhalt Urethra	D67	Hereditärer Faktor-IX-Mangel
D41.4	NB unsich/unbek Verhalt Harnblase	D68.0	Willebrand-Jürgens-Syndrom
D41.7	NB unsich/unbek Verhalt sonstige Harnorgane	D68.1	Hereditärer Faktor-XI-Mangel
D41.9	NB unsich/unbek Verhalt Harnorgan, nnbez	D68.2	Hereditärer Mangel an sonst Gerinnungsfaktoren
D42.0	NB unsich/unbek Verhalt Hirnhäute	D68.30	Hämorrhag Diathese d Antikoagulanzen
D42.1	NB unsich/unbek Verhalt Rückenmarkhäute	D68.31	Hämorrhag Diathese d Vermehrung Antikörper geg Faktor VIII
D42.9	NB unsich/unbek Verhalt Meninge, nnbez	D68.32	Hämorrhag Diathese d Vermehrung Antikörp geg so GerinFakt
D43.0	NB unsich/unbek Verhalt Gehirn, supratentoriell	D68.38	Sonstige hämorrhag Diathese d sonst u nnbez Antikörper
D43.1	NB unsich/unbek Verhalt Gehirn, infratentoriell	D69.9	Hämorrhagische Diathese, nnbez
D43.2	NB unsich/unbek Verhalt Gehirn, nnbez	D70.0	Angeb Agranulozyt u Neutropen
D43.3	NB unsich/unbek Verhalt Hirnnerven	D70.10	Arzneimittelinduz Agranulozyt/Neutropenie: Krit Ph < 4Tg
D43.4	NB unsich/unbek Verhalt Rückenmark	D70.11	Arzneimittelinduz Agranulozyt/Neutropenie: Krit Ph 10-19Tg
D43.7	NB unsich/unbek Verhalt sonst Teile ZNS	D70.12	Arzneimittelinduz Agranulozyt/Neutropenie: Krit Ph > 19Tg
D43.9	NB unsich/unbek Verhalt ZNS, nnbez	D70.13	Arzneimittelinduz Agranulozyt/Neutropenie: Krit Ph 4 - < 7Tg
D44.0	NB unsich/unbek Verhalt Schilddrüse	D70.14	Arzneimittelinduz Agranulozyt/Neutropen: Krit Ph 7 - < 10Tg
D44.1	NB unsich/unbek Verhalt Nebenniere	D70.18	Sonst VerlForm arzneimittelinduz Agranulozyt/Neutropenie
D44.2	NB unsich/unbek Verhalt Nebenschilddrüse	D70.19	Arzneimittelinduz Agranulozyt/Neutropenie, nnbez
D44.3	NB unsich/unbek Verhalt Hypophyse	D70.3	Sonstige Agranulozytose
D44.4	NB unsich/unbek Verhalt Duct craniopharyngealis	D70.5	Zyklische Neutropenie
D44.5	NB unsich/unbek Verhalt Epiphyse [Gl pin] [Zirbeld]	D70.6	Sonstige Neutropenie
D44.6	NB unsich/unbek Verhalt Glomus caroticum	D70.7	Neutropenie, nicht näher bezeichnet
D44.7	NB unsich/unbek Verhalt Glom aortic so Paragangl	D80.0	Hereditäre Hypogammaglobulinämie
D44.9	NB unsich/unbek Verhalt Endokrine Drüs, nnbez	D80.2	Selektiver Immunglobulin-A-Mangel [IgA-Mangel]
D45	Polycythaemia vera	D80.3	Selekt Mangel Immunglobulin-G-Subkl [IgG-Subkl]
D46.0	Refraktäre Anämie oh Ringsideroblasten, so bez	D80.4	Selektiver Immunglobulin-M-Mangel [IgM-Mangel]
D46.1	Refraktäre Anämie m Ringsideroblasten	D80.5	Immundefekt b erhöhtem Immunglobulin M [IgM]
D46.2	Refraktäre Anämie m Blastenüberschuß	D81.0	Schwer komb Immundefekt [SCID] m retikul Dysgenes
D46.4	Refraktäre Anämie, nnbez	D81.1	Schwer komb Immundef [SCID] m niedr T-/B-Zellen-Z
D46.5	Refraktäre Anämie mit Mehrlinien-Dysplasie	D81.2	Schwer komb Immundef [SCID] m niedr/norm B-Zellen-Z
D46.6	Myelodyspl Syndr m isoliert del(5q)-Chromosomenomal	D81.3	Adenosindesaminase[ADA]-Mangel
D46.7	Sonstige myelodysplastische Syndrome	D81.4	Nezelof-Syndrom
D46.9	Myelodysplastisches Syndrom, nnbez	D81.5	Purinnukleosid-Phosphorylase[PNP]-Mangel
D47.0	Histiozyten-/Mastzelltumor unsich/unbek Verhalt	D81.6	Haupthistokompat-Kompl-KI-I-Defekt [MHC-KI-I-D]
D47.1	Chronische myeloproliferative Krankheit	D81.7	Haupthistokompat-Kompl-KI-II-Defekt [MHC-KI-II-D]
D47.2	Monoklonale Gammopathie unbestimmt Signifikanz [MGUS]	D81.8	Sonstige kombinierte Immundefekte

D81.9	Kombinierter Immundefekt, nnbez	E76.9	Störung Glykosaminoglykan-SW, nnbez
D82.0	Wiskott-Aldrich-Syndrom	E78.6	Lipoproteinmangel
D82.1	Di-George-Syndrom	E78.9	Störung Lipoproteinstoffwechsel, nnbez
D83.0	Variab Immundef überw Abweich B-Zellen-Zahl-/Funkt	E79.0	Hyperurikämie oh Zeichen entzündl Arthritis/toph Gicht
D83.1	Variab Immundef m überw immunregulator T-Zell-Stör	E79.1	Lesch-Nyhan-Syndrom
D83.2	Variab Immundef m AutoAK gg B-/T-Zellen	E79.8	Sonstige Störungen Purin- und PyrimidinSW
D83.8	Sonstige variable Immundefekte	E79.9	Störung Purin- u PyrimidinSW, nnbez
D83.9	Variabler Immundefekt, nnbez	E80.0	Hereditäre erythrotoetische Porphyrie
D89.0	Polyklonale Hypergammaglobulinämie	E80.1	Porphyria cutanea tarda
D89.1	Kryoglobulinämie	E80.2	Sonstige Porphyrie
E00.0	Angeb Jodmangelsyndrom, neurologischer Typ	E80.6	Sonstige Störungen Bilirubinstoffwechsel
E00.1	Angeb Jodmangelsyndrom, myxödematöser Typ	E83.0	Störungen des Kupferstoffwechsels
E00.2	Angeborenes Jodmangelsyndrom, gemischter Typ	E84.0	Zystische Fibrose mit Lungenmanifestationen
E00.9	Angeborenes Jodmangelsyndrom, nnbez	E84.1	Zystische Fibrose mit Darmmanifestationen
E01.8	Sonst jodmangelbed SchilddrüsenKH u verwandte Zustände	E84.80	Zystische Fibrose mit Lungen- und Darm-Manifestation
E02	Subklinische Jodmangel-Hypothyreose	E84.87	Zystische Fibrose mit sonstigen multiplen Manifestationen
E03.0	Angeborene Hypothyreose m diffuser Struma	E84.88	Zystische Fibrose mit sonstigen Manifestationen
E03.1	Angeborene Hypothyreose oh Struma	E84.9	Zystische Fibrose, nicht näher bezeichnet
E03.5	Myxödemkoma	E88.1	Lipodystrophie, aonkl
E06.0	Akute Thyreoiditis	E89.2	Hypoparathyreoidismus nach med Maßnahmen
E06.4	Arzneimittelinduzierte Thyreoiditis	E89.6	NNR- (NNM-) Unterfunkt nach med Maßnahmen
E07.1	Dyshormogene Struma	F02.4	Demenz b HIV-KH [Hum Imdef-VirusKH]
E15	Hypoglykämisches Koma, nichtdiabetisch	F19.3	Psych/VerhaltStör mult/and psychotr Sub, Entzugssynd
E20.0	Idiopathischer Hypoparathyreoidismus	F82.0	Umschriebene Entwicklungsstörung der Grobmotorik
E20.8	Sonstiger Hypoparathyreoidismus	F82.1	Umschriebene Entwicklungsstör der Fein- u Graphomotorik
E20.9	Hypoparathyreoidismus, nnbez	F82.2	Umschriebene Entwicklungsstörung der Mundmotorik
E23.2	Diabetes insipidus	F82.9	Umschriebene Entwicklungsstör motorischer Funkt, nnbez
E25.00	21-Hydroxyl-Mang [AGS Typ 3], klassisch Form	F83	Kombinierte umschriebene Entwicklungsstörung
E25.01	21-Hydroxyl-Mang [AGS Typ 3], Late-onset-Form	G00.0	Meningitis durch Haemophilus influenzae
E25.08	Sonst angeb adrenogenit Stör iVm Enzymmang	G00.1	Pneumokokkenmeningitis
E25.09	Angeb adrenogenit Stör iVm Enzymmang, nnbez	G00.2	Streptokokkenmeningitis
E25.8	Sonstige adrenogenitale Störungen	G00.3	Staphylokokkenmeningitis
E25.9	Adrenogenitale Störung, nnbez	G00.8	Sonstige bakterielle Meningitis
E27.0	Sonstige Nebennierenrindenüberfunktion	G00.9	Bakterielle Meningitis, nnbez
E27.1	Primäre Nebennierenrindeninsuffizienz	G01	Meningitis bei aokl bakteriellen Krankheiten
E27.2	Addison-Krise	G02.0	Meningitis bei aokl Viruskrankheiten
E27.3	AM-induzierte Nebennierenrindeninsuffizienz	G02.1	Meningitis bei aokl Mykosen
E27.4	So u nnbez Nebennierenrindeninsuffizienz	G02.8	Meningitis bei sonst nbez aokl infektiösen u parasitären KH
E27.5	Nebennierenmarküberfunktion	G03.0	Nichteitrige Meningitis
E27.8	Sonstige nbez KH Nebenniere	G03.1	Chronische Meningitis
E29.0	Testikuläre Überfunktion	G03.2	Benigne rezidiv Meningitis [Mollaret-Meningitis]
E32.1	Abszeß Thymus	G03.8	Meningitis d sonstige nbez Ursachen
E34.3	Kleinwuchs, aonkl	G03.9	Meningitis, nnbez
E35.1	KH Nebennieren b aokl KH	G05.0	Enzephal Myelitis Enzephalomyelit b aokl bakt KH
E46	Nnbez Energie- u Eiweißmangelernährung	G05.1	Enzephal Myelitis Enzephalomyelit b aokl Virus-KH
E70.0	Klassische Phenylketonurie	G05.2	Enzephal Myelitis Enzephalom b so aokl inf/par KH
E70.1	Sonstige Hyperphenylalaninämien	G05.8	Enzephal Myelitis Enzephalomyelit b so aokl KH
E70.2	Störungen TyrosinSW	G06.0	Intrakran Abszeß u intrakranielles Granulom
E70.3	Albinismus	G06.1	Intraspinaler Abszeß u intraspinale Granulom
E70.8	Sonstige Störungen SW aromatischer Aminosäuren	G06.2	Extraduraler u subduraler Abszeß, nnbez
E70.9	Störung SW aromatischer Aminosäuren, nnbez	G07	Intrakran u intraspin Absz u Granulom b aokl KH
E71.0	Ahornsirup- (Harn-) KH	G08	Intrakran u intraspin Phlebitis u Thrombophlebitis
E71.1	Sonstige Störungen SW verzweigter Aminosäuren	G12.0	Infant spin Muskelatrophie, Typ I [Werdnig-Hoffm]
E71.2	Störung SW verzweigter Aminosäuren, nnbez	G12.1	Sonstige vererbte spinale Muskelatrophie
E72.0	Störungen Aminosäuretransport	G12.8	Sonst spinale Muskelatrophien u verwandt Syndrome
E72.1	Störungen SW schwefelhaltiger Aminosäuren	G12.9	Spinale Muskelatrophie, nnbez
E72.2	Störungen Harnstoffzyklus	G40.1	Lokbez (fok) (part) idiop Epilep/epil Synd m einf fok Anf
E72.3	Störungen Lysin- u HydroxylysinSW	G40.3	Generalisierte idiopath Epilepsie u epilept Synd
E72.4	Störungen OrnithinSW	G51.0	Fazialisparese
E72.5	Störungen GlyzinSW	G52.7	KH mehrerer Hirnnerven
E72.8	Sonstige nbez Störungen AminosäureSW	G53.1	Mult Hirnnervenlähmung b aokl inf u parasit KH
E72.9	Störung Aminosäurestoffwechsels, nnbez	G53.2	Multiple Hirnnervenlähmungen b Sarkoidose
E74.0	Glykogenspeicherkrankheit [Glykogenose]	G53.3	Multiple Hirnnervenlähmungen b Neubildungen
E74.1	Störungen Fruktosestoffwechsel	G54.1	Läsionen Plexus lumbosacralis
E74.2	Störungen Galaktosestoffwechsel	G55.1	Kompr Nervenwurzeln-/plexus b Bandscheibenschäden
E76.0	Mukopolysaccharidose, Typ I	G55.2	Kompr Nervenwurzeln-/plexus b Spondylose
E76.1	Mukopolysaccharidose, Typ II	G70.0	Myasthenia gravis
E76.2	Sonstige Mukopolysaccharidosen	G70.2	Angeb od entwicklungsbedingte Myasthenie
E76.3	Mukopolysaccharidose, nnbez	G70.8	Sonstige nbez neuromuskuläre KH
E76.8	Sonstige Störungen Glykosaminoglykan-SW	G71.0	Muskeldystrophie

G71.1	Myotone Syndrome	I33.9	Akute Endokarditis, nicht näher bezeichnet
G71.2	Angeborene Myopathie	I37.0	Pulmonalklappenstenose
G71.9	Primäre Myopathie, nnbez	I39.0	MitralklappenKH b aokl KH
G82.30	Schlaff Tetrapares u Tetrapleg, akut kompl QSL ntraum	I39.1	AortenklappenKH b aokl KH
G82.32	Schlaff Tetrapares u Tetrapleg, chron kompl QSL	I39.2	TrikuspidalklappenKHb aokl KH
G82.39	Schlaff Tetrapares u Tetrapleg, nnbez	I39.3	PulmonalklappenKH b aokl KH
G82.40	Spast Tetrapares u Tetrapleg, akut kompl QSL ntraum	I39.4	KH mehr Herzklappen b aokl KH
G82.42	Spast Tetrapares u Tetrapleg, chron kompl QSL	I39.8	Endokarditis b aokl KH, Herzklappe nnbez
G82.49	Spast Tetrapares u Tetrapleg, nnbez	I40.0	Infektiöse Myokarditis
G82.50	Tetrapares u Tetrapleg, nnbez, akut kompl QSL ntraum Genes	I40.9	Akute Myokarditis, nnbez
G82.52	Tetrapares u Tetrapleg, nnbez, chron kompl QSL	I41.0	Myokarditis b aokl bakteriellen KH
G82.59	Tetrapares u Tetrapleg, nnbez	I41.1	Myokarditis b aokl VirusKH
G83.0	Dipares u Dipleg ob Extrem	I41.2	Myokarditis b sonst aokl inf u parasitären KH
G83.1	Monopares u Monopleg unt Extrem	I41.8	Myokarditis b sonst aokl KH
G83.2	Monopares u Monopleg ob Extrem	I43.1	Kardiomyopathie b StoffwechselKH
G83.3	Monopares u Monopleg, nnbez	I43.2	Kardiomyopathie b alimentären KH
G83.40	Kompl Cauda- (equina-) Synd	I44.0	Atrioventrikulärer Block 1. Grades
G83.41	Inkompl Cauda- (equina-) Synd	I44.1	Atrioventrikulärer Block 2. Grades
G83.49	Cauda- (equina-) Synd, nnbez	I44.2	Atrioventrikulärer Block 3. Grades
G91.1	Hydrocephalus occlusus	I44.3	So u nnbez atrioventrikulärer Block
G91.20	Idiop Normaldruckhydroz	I44.4	Linksanteriorer Faszikelblock
G91.21	Sek Normaldruckhydroz	I44.5	Linksposteriorer Faszikelblock
G91.29	Normaldruckhydrozeph, nnbez	I44.6	So u nnbez Faszikelblock
G91.3	Posttraumatischer Hydrozephalus, nnbez	I44.7	Linksschenkelblock, nnbez
G91.8	Sonstiger Hydrozephalus	I45.0	Rechtsschenkelblock
G91.9	Hydrozephalus, nnbez	I45.1	So u nnbez Rechtsschenkelblock
G94.0	Hydrozephalus b aokl inf u parasitären KH	I45.2	Bifaszikulärer Block
G94.1	Hydrozephalus b Neubildungen	I45.3	Trifaszikulärer Block
G94.2	Hydrozephalus b sonst aokl KH	I45.4	Unspezifischer intraventrikulärer Block
G95.1	Vaskuläre Myelopathien	I45.5	Sonstiger nbez Herzblock
G95.2	Rückenmarkskompression, nnbez	I45.6	Präexzitations-Syndrom
G95.9	KH Rückenmark, nnbez	I45.8	Sonstige nbez kardiale Erregungsleitungsstörungen
G96.0	Austritt von Liquor cerebrospinalis	I45.9	Kardiale Erregungsleitungsstörung, nnbez
G97.0	Austritt von Liquor cerebrospinalis nach LP	I46.0	Herzstillstand m erfolgreicher Wiederbelebung
H13.3	Okuläres Pemphigoid	I46.1	Plötzlicher Herztod, so beschrieben
H16.8	Sonstige Formen Keratitis	I46.9	Herzstillstand, nnbez
H19.1	Keratitis u Keratokonjunkt d Herpesviren	I47.1	Supraventrikuläre Tachykardie
H19.2	Keratitis/Keratokonjun b so aokl infek/paras KH	I47.2	Ventrikuläre Tachykardie
H32.0	Chorioretinitis b aokl infek u parasitären KH	I47.9	Paroxysmale Tachykardie, nnbez
H58.0	Anomalien Pupillenreaktion b aokl KH	I48.00	VH-Flattern, paroxys
H62.1	Otitis externa b aokl VirusKH	I48.01	VH-Flattern, chron
H66.0	Akute eitrige Otitis media	I48.09	VH-Flattern, nnbez
I12.00	Hypertens NierenKH m Niereninsuff, oA hypert Kris	I48.10	VH-Flimmern, paroxys
I12.01	Hypertens NierenKH m Niereninsuff, mA hypert Kris	I48.11	VH-Flimmern, chron
I12.90	Hypertens NierenKH oh Niereninsuff, oA hypert Kris	I48.19	VH-Flimmern
I12.91	Hypertens NierenKH oh Niereninsuff, mA hypert Kris	I49.0	Kammerflattern u Kammerflimmern
I15.00	Renovask Hypert, oA hypertens Kris	I50.00	Prim Rechtsherzinsuff
I15.01	Renovask Hypert, m Ang hypert Kris	I50.01	Sek Rechtsherzinsuff
I15.10	Hypert aFv sonst NierenKH, oA hypertens Kris	I50.11	Linksherzinsuff, oh Beschw
I15.11	Hypert Folge v sonst NierenKH, m Ang hypert Kris	I50.12	Linksherzinsuff, m Beschw b stärk Belast
I26.0	Lungenembolie mit Angabe eines akuten Cor pulmonale	I50.13	Linksherzinsuff, m Beschw b leichter Belast
I26.9	Lungenembolie ohne Angabe eines akuten Cor pulmonale	I50.14	Linksherzinsuff, m Beschw i Ruhe
I27.0	Primäre pulmonale Hypertonie	I50.19	Linksherzinsuffiz, nnbez
I27.1	Kyphoskoliotische Herzkrankheit	I50.9	Herzinsuffizienz, nnbez
I27.20	Pulmonale Hypertonie bei chronischer Thromboembolie	I51.1	Ruptur Chordae tendineae, aonkl
I27.28	Sonstige nbez sekundäre pulmonale Hypertonie	I51.2	Papillarmuskelruptur, aonkl
I27.8	Sonstige näher bezeichnete pulmonale Herzkrankheiten	I51.4	Myokarditis, nnbez
I27.9	Pulmonale Herzkrankheit, nicht näher bezeichnet	I51.5	Myokarddegeneration
I30.0	Akute unspezifische idiopathische Perikarditis	I51.6	Herz-Kreislauf-KH, nnbez
I30.1	Infektiöse Perikarditis	I60.0	SubarachBlutung, von Karotissiphon/-bifurkation ausgeh
I30.8	Sonstige Formen der akuten Perikarditis	I60.1	SubarachBlutung, von A cerebri media ausgehend
I30.9	Akute Perikarditis, nicht näher bezeichnet	I60.2	SubarachBlutung, von A communicans ant ausgehend
I31.2	Hämoperikard, anderenorts nicht klassifiziert	I60.3	SubarachBlutung, von A communicans post ausgehend
I31.3	Perikarderguß (nichtentzündlich)	I60.4	SubarachBlutung, von A basilaris ausgehend
I31.8	Sonstige näher bezeichnete Krankheiten des Perikards	I60.5	SubarachBlutung, von A vertebralis ausgehend
I31.9	Krankheit des Perikards, nicht näher bezeichnet	I60.6	SubarachBlutung, von sonst intrakran Aa ausgehend
I32.0	Perikarditis bei aokl bakteriellen Krankheiten	I60.7	SubarachBlutung, von nnbez intrakran A ausgehend
I32.1	Perikarditis bei sonstigen aokl infektiösen u parasitären KH	I60.8	Sonstige Subarachnoidalblutung
I32.8	Perikarditis bei sonstigen aokl Krankheiten	I60.9	Subarachnoidalblutung, nnbez
I33.0	Akute und subakute infektiöse Endokarditis	I61.0	Intrazereb Blutung Großhirnhemisphäre, subkortikal

I61.1	Intrazereb Blutung Großhirnhemisphäre, kortikal	I80.20	Thrombose Phlebitis Thrombophleb Beckenvenen
I61.2	Intrazereb Blutung Großhirnhemisphäre, nnbez	I80.28	Thrombose Phlebitis Thrombophleb so tiefer Gef unt Extr
I61.3	Intrazerebrale Blutung Hirnstamm	I81	Pfortaderthrombose
I61.4	Intrazerebrale Blutung Kleinhirn	I82.0	Budd-Chiari-Syndrom
I61.5	Intrazerebrale intraventrikuläre Blutung	I82.2	Embolie u Thrombose V cava
I61.6	Intrazerebrale Blutung an mehreren Lok	I82.3	Embolie u Thrombose Nierenvene
I61.8	Sonstige intrazerebrale Blutung	I85.0	Ösophagusvarizen m Blutung
I61.9	Intrazerebrale Blutung, nnbez	I89.1	Lymphangitis
I62.00	Subdurale Blutung (nichttraumatisch): Akut	I89.8	Sonst nbez nichtinf KH Lymphgefäße u LK
I62.01	Subdurale Blutung (nichttraumatisch): Subakut	I97.0	Postkardiotomie-Syndrom
I62.02	Subdurale Blutung (nichttraumatisch): Chronisch	I97.1	Sonst FktStör nach kardiochirurgischem Eingriff
I62.09	Subdurale Blutung (nichttraumatisch): Nicht näher bezeichnet	I98.0	Kardiovaskuläre Syphilis
I62.1	Nichttraumatische extradurale Blutung	I98.1	Stör Herz-Kreislaufsys t b sonst aokl infek/paras KH
I62.9	Intrakranielle Blutung (nichttraumatisch), nnbez	J09	Grippe durch bestimmte nachgewiesene Influenzaviren
I63.0	Hirninfl d Thromb präzereb Aa	J10.0	Grippe m Pneumonie, Influenzaviren nachg
I63.1	Hirninfl d Embol präzereb Aa	J10.1	Grippe m so Manifestat an Atemw, Influenzavir nachg
I63.2	Hirninfl d nnbez Verschl/Sten präzereb Aa	J10.8	Grippe m sonst Manifestat, Influenzaviren nachg
I63.3	Hirninfl d Thromb zereb Aa	J11.0	Grippe m Pneumonie, Viren nicht nachgewiesen
I63.4	Hirninfl d Embol zereb Aa	J11.1	Grippe m so Manifestat an Atemw, Viren nicht nachg
I63.5	Hirninfl d nnbez Verschl/Sten zereb Aa	J11.8	Grippe m sonst Manifestat, Viren nicht nachg
I63.6	Hirninfl d Thrombose Hirnvenen, nichteitrig	J12.0	Pneumonie d Adenoviren
I63.8	Sonstiger Hirninfarkt	J12.1	Pneumonie d Resp-Sync-Vir [RS-V]
I63.9	Hirninfarkt, nnbez	J12.2	Pneumonie d Parainfluenzaviren
I65.0	Verschluss u Stenose A vertebralis	J12.3	Pneumonie durch humanes Metapneumovirus
I65.1	Verschluss u Stenose A basilaris	J12.8	Pneumonie d sonstige Viren
I65.2	Verschluss u Stenose A carotis	J12.9	Viruspneumonie, nnbez
I65.3	Verschl u Sten mehr/bds präzereb Aa	J13	Pneumonie d Streptococcus pneumoniae
I65.8	Verschl u Sten sonst präzereb Aa	J14	Pneumonie d Haemophilus influenzae
I65.9	Verschl u Sten nnbez präzereb Aa	J15.0	Pneumonie d Klebsiella pneumoniae
I66.0	Verschluss u Stenose A cerebri media	J15.1	Pneumonie d Pseudomonas
I66.1	Verschluss u Stenose A cerebri anterior	J15.2	Pneumonie d Staphylokokken
I66.2	Verschluss u Stenose A cerebri posterior	J15.3	Pneumonie d Streptokokken Gruppe B
I66.3	Verschluss u Stenose Aa Cerebelli	J15.4	Pneumonie d sonstige Streptokokken
I66.4	Verschl u Sten mehr u bds zereb Aa	J15.5	Pneumonie d Escherichia coli
I66.8	Verschl u Sten sonst zereb A	J15.6	Pneumonie d and aerobe gramnegative Bakterien
I66.9	Verschl u Sten nnbez zereb A	J15.7	Pneumonie d Mycoplasma pneumoniae
I67.10	Zerebrales Aneurysma (erworben)	J15.8	Sonstige bakterielle Pneumonie
I67.11	Zerebrale arteriovenöse Fistel (erworben)	J15.9	Bakterielle Pneumonie, nnbez
I67.6	Nichteitrig Thrombose intrakranielles Venensyst	J16.0	Pneumonie d Chlamydien
I71.00	Dissektion Aorta nnbez Lok, oh Angabe einer Ruptur	J16.8	Pneumonie d sonstige nbez Infektionserreger
I71.01	Dissektion Aorta thoracica, ohne Angabe einer Ruptur	J17.0	Pneumonie b aokl bakteriellen KH
I71.02	Dissektion Aorta abdominalis, ohne Angabe einer Ruptur	J17.1	Pneumonie b aokl VirusKH
I71.03	Dissektion Aorta, thorakoabdominal, oh Angabe einer Ruptur	J17.2	Pneumonie b Mykosen
I71.04	Dissektion Aorta nnbez Lokalisation, rupturiert	J17.3	Pneumonie b parasitären KH
I71.05	Dissektion Aorta thoracica, rupturiert	J17.8	Pneumonie b sonst aokl KH
I71.06	Dissektion Aorta abdominalis, rupturiert	J18.0	Bronchopneumonie, nnbez
I71.07	Dissektion Aorta, thorakoabdominal, rupturiert	J18.1	Lobärpneumonie, nnbez
I71.1	Aneurysma Aorta thoracica, rupturiert	J18.8	Sonstige Pneumonie, Erreger nnbez
I71.2	Aneurysma Aorta thoracica, oh Angabe einer Ruptur	J18.9	Pneumonie, nnbez
I71.3	Aneurysma Aorta abdominalis, rupturiert	J21.0	Akute Bronchiolitis d Resp-Sync-Vir [RS-V]
I71.4	Aneurysma Aorta abdominalis, oh Angabe einer Ruptur	J21.1	Akute Bronchiolitis durch humanes Metapneumovirus
I71.5	Aortenaneurysma, thorakoabdominal, rupturiert	J21.8	Akute Bronchiolitis d sonstige nbez Erreger
I71.6	Aortenaneurysma, thorakoabdominal, oh Ang einer Ruptur	J21.9	Akute Bronchiolitis, nnbez
I71.8	Aortenaneurysma nnbez Lokalisation, rupturiert	J34.3	Hypertrophie Nasenmuscheln
I71.9	Aortenaneurysma nnbez Lok, oh Angabe einer Ruptur	J38.00	Lähmung der Stimmlippen u des Kehlkopfes: Nnbez
I73.8	Sonstige nbez periphere GefäßKH	J38.02	Lähm der Stimmlipp u des Kehlkopfes: Einseitig, komplett
I73.9	Periphere GefäßKH, nnbez	J38.03	Lähm der Stimmlipp u des Kehlkopfes: Beidseitig, partiell
I74.0	Embolie u Thrombose Aorta abdominalis	J38.6	Kehlkopfstenose
I74.1	Embolie u Thrombose so u nnbez Abschnitte Aorta	J38.7	Sonstige Krankheiten des Kehlkopfes
I74.2	Embolie u Thrombose Arterien ob Extremitäten	J39.0	Retropharyngealabszess und Parapharyngealabszess
I74.3	Embolie u Thrombose Arterien unt Extremitäten	J69.0	Pneumonie d Nahrung od Erbrochenes
I74.4	Embolie u Thrombose Extremitätenarterien, nnbez	J69.1	Pneumonie d Öle u Extrakte
I74.5	Embolie u Thrombose A iliaca	J69.8	Pneumonie d sonst feste u flüssige Substanzen
I74.8	Embolie u Thrombose sonstiger Arterien	J85.0	Gangrän u Nekrose Lunge
I74.9	Embolie u Thrombose nnbez Arterie	J85.1	Abszeß d Lunge m Pneumonie
I77.2	Arterienruptur	J85.2	Abszeß d Lunge oh Pneumonie
I77.5	Arteriennekrose	J85.3	Abszeß d Mediastinum
I79.0	Aortenaneurysma b aokl KH	J86.0	Pyothorax m Fistel
I79.2	Periphere Angiopathie b aokl KH	J86.9	Pyothorax oh Fistel
I80.1	Thrombose Phlebitis Thrombophleb V femoralis	J90	Pleuraerguß, aonkl

J91	Pleuraerguß b aokl KH	K67.8	Sonst KH Peritoneum b aokl InfektionsKH
J94.0	Chylöser (Pleura-) Erguß	K71.0	Toxische LeberKH m Cholestase
J94.2	Hämatothorax	K71.1	Toxische LeberKH m Lebernekrose
J94.8	Sonstige nbez Krankheitszustände Pleura	K71.2	Toxische LeberKH m akuter Hepatitis
J94.9	Pleurakrankheit, nnbez	K71.3	Tox LeberKH m chron-persistierender Hepatitis
J95.0	Funktionsstörung eines Tracheostomas	K71.4	Toxische LeberKH m chron lobulärer Hepatitis
J95.80	iatrog Pneumothor	K71.5	Toxische LeberKH m chron-aktiver Hepatitis
K07.1	Anomalien Kiefer-Schädelbasis-Verhältnis	K71.6	Toxische LeberKH m Hepatitis, aonkl
K07.8	Sonstige dentofaziale Anomalien	K71.7	Toxische LeberKH m Fibrose u Zirrhose Leber
K22.2	Ösophagusverschluss	K71.8	Toxische LeberKH m sonst Affektionen Leber
K22.3	Perforation Ösophagus	K71.9	Toxische LeberKH, nnbez
K22.4	Dyskinesie Ösophagus	K72.0	Akutes u subakutes Leberversagen
K31.6	Fistel Magen u Duodenum	K74.0	Leberfibrose
K35.2	Akute Appendizitis m generalisierter Peritonitis	K74.2	Leberfibrose m Lebersklerose
K35.30	Akute Appendizitis m lok Peritonitis oh Perforation od Ruptur	K74.3	Primäre biliäre Zirrhose
K35.31	Akute Appendizitis m lok Peritonitis m Perforation od Ruptur	K74.4	Sekundäre biliäre Zirrhose
K35.32	Akute Appendizitis m Peritonealabszeß	K74.5	Biliäre Zirrhose, nnbez
K35.8	Akute Appendizitis, nnbez	K74.6	Sonst u nnbez Zirrhose Leber
K37	Nnbez Appendizitis	K75.0	Leberabszeß
K40.00	Doppelseitige Hern ing m Einkl oh Gangr, n Rezidivhern bez	K75.1	Phlebitis Pfortader
K40.01	Doppelseitige Hern ing m Einkl oh Gangr, Rezidivhernie	K75.2	Unspezifische reaktive Hepatitis
K40.10	Doppelseitige Hern ing m Gangr, n Rezidivhern bez	K75.3	Granulomatöse Hepatitis, aonkl
K40.11	Doppelseitige Hern ing m Gangr, Rezidivhernie	K75.4	Autoimmune Hepatitis
K40.30	Hern ing, eins/oh SeitAng, m Einkl oh Gangr, n RezHern bez	K75.8	Sonstige nbez entzündliche Leber-KH
K40.31	Hern ing, eins/oh SeitAng, m Einkl oh Gangr, Rezidivhernie	K75.9	Entzündliche Leber-KH, nnbez
K40.40	Hern ing, eins/oh SeitAng, m Gangr, n Rezidivhern bez	K76.0	Fettleber [fettige Degeneration], aonkl
K40.41	Hern ing, eins/oh SeitAng, m Gangr, Rezidivhernie	K76.2	Zentrale hämorrhagische Lebernekrose
K41.0	Doppelseitige Hernia femoralis m Einkl oh Gangrän	K76.3	Leberinfarkt
K41.1	Doppelseitige Hernia femoralis m Gangrän	K76.4	Peliosis hepatis
K41.3	Hern fem, eins/oh SeitAng, m Einkl oh Gangrän	K76.6	Portale Hypertonie
K41.4	Hern fem, eins/oh SeitAng, m Gangrän	K76.7	Hepatorenales Syndrom
K42.0	Hernia umbilicalis m Einklemmung oh Gangrän	K77.0	LeberKH b aokl infekt/parasit KH
K42.1	Hernia umbilicalis m Gangrän	K77.11	Stadium 1 der akuten Leber-Graft-versus-host-KH
K43.0	Hernia ventralis m Einklemmung oh Gangrän	K77.12	Stadium 2 der akuten Leber-Graft-versus-host-KH
K43.1	Hernia ventralis m Gangrän	K77.13	Stadium 3 der akuten Leber-Graft-versus-host-KH
K44.0	Hernia diaphragmatica m Einkl oh Gangrän	K77.14	Stadium 4 der akuten Leber-Graft-versus-host-KH
K44.1	Hernia diaphragmatica m Gangrän	K77.8	LeberKH b sonst aokl KH
K45.1	Sonstige nbez abdominale Hernien m Gangrän	K83.1	Verschluß Gallengang
K46.1	Nnbez abdominale Hernie m Gangrän	K90.2	Syndrom blinden Schlinge, aonkl
K52.1	Toxische Gastroenteritis u Kolitis	K90.3	Pankreatogene Steatorrhoe
K55.0	Akute GefäßKH Darm	K91.1	Syndrome operierter Magen
K55.21	Angiodysplasie Kolon: Ohne Angabe Blutung	K93.1	Megakolon b Chagas-KH
K56.0	Paralytischer Ileus	L00.0	SSS-Syndrom, Befall < 30% KöOF
K56.1	Invagination	L00.1	SSS-Syndrom, Befall >= 30% KöOF
K56.2	Volvulus	L10.2	Pemphigus foliaceus
K56.4	Sonstige Obturation Darm	L11.8	Sonstige nbez akantholytische Dermatosen
K56.6	Sonstiger und nicht näher bezeichneter mechanischer Ileus	L11.9	Akantholytische Dermatoze, nnbez
K56.7	Ileus, nnbez	L12.0	Bullöses Pemphigoid
K59.3	Megakolon, aonkl	L12.3	Erworbene Epidermolysis bullosa
K61.0	Analabszeß	L12.8	Sonstige Pemphigoid-KH
K61.1	Rektalabszeß	L12.9	Pemphigoid-KH, nnbez
K61.2	Anorektalabszeß	L13.0	Dermatitis herpetiformis [Duhring]
K61.3	Ischiorektalabszeß	L13.1	Pustulosis subcornealis [Sneddon-Wilkinson]
K61.4	Intrasphinktärer Abszeß	L13.8	Sonstige nbez bullöse Dermatosen
K62.2	Analprolaps	L14	Bullöse Dermatosen b aokl KH
K62.3	Rektumprolaps	L40.1	Generalisierte Psoriasis pustulosa
K62.4	Stenose Anus u Rektum	L51.0	Nichtbullöses Erythema exsudativum multiforme
K63.0	Darmabszeß	L51.1	Bullöses Erythema exsudativum multiforme
K63.1	Perforation Darm (nichttraumatisch)	L51.20	Tox epiderm Nekrolys [Lyell-Syndrom], Befall < 30% KöOF
K63.2	Darmfistel	L51.21	Tox epiderm Nekrolys [Lyell-Syndrom], Befall >= 30% KöOF
K63.3	Darmulkus	L51.8	Sonstiges Erythema exsudativum multiforme
K65.0	Akute Peritonitis	L51.9	Erythema exsudativum multiforme, nnbez
K65.8	Sonstige Peritonitis	L74.4	Anhidrosis
K65.9	Peritonitis, nnbez	M00.00	Arthrit/Polyarth d Staphylokokken, mehrere Lok
K66.0	Peritoneale Adhäsionen	M00.01	Arthrit/Polyarth d Staphylokokken Schulterreg
K66.1	Hämoperitoneum	M00.02	Arthrit/Polyarth d Staphylokokken Oberarm
K66.8	Sonstige nbez KH Peritoneum	M00.03	Arthrit/Polyarth d Staphylokokken Unterarm
K67.0	Chlamydienperitonitis	M00.04	Arthrit/Polyarth d Staphylokokken Hand
K67.1	Gonokokkenperitonitis	M00.05	Arthrit/Polyarth d Staphylokokken Becken/Oberschenkel
K67.3	Tuberkulöse Peritonitis	M00.06	Arthrit/Polyarth d Staphylokokken Unterschenkel



M00.07	Arthrit/Polyarth d Staphylokokken Knöchel/Fuß	M01.47	Arthritis b Röteln Knöchel/Fuß
M00.08	Arthrit/Polyarth d Staphylokokken, sonst Lok	M01.48	Arthritis b Röteln, sonstige Lokalisation
M00.09	Arthrit/Polyarth d Staphylokokken, nnbez Lok	M01.49	Arthritis b Röteln, nnbez Lokalisationen
M00.10	Arthrit/Polyarth d Pneumokokken, mehrere Lok	M01.60	Arthritis b Mykosen, mehrere Lokalisationen
M00.11	Arthrit/Polyarth d Pneumokokken Schulterregion	M01.61	Arthritis b Mykosen Schulterregion
M00.12	Arthrit/Polyarth d Pneumokokken Oberarm	M01.62	Arthritis b Mykosen Oberarm
M00.13	Arthrit/Polyarth d Pneumokokken Unterarm	M01.63	Arthritis b Mykosen Unterarm
M00.14	Arthrit/Polyarth d Pneumokokken Hand	M01.64	Arthritis b Mykosen Hand
M00.15	Arthrit/Polyarth d Pneumokokken Becken/Oberschenkel	M01.65	Arthritis b Mykosen Beckenregion/Oberschenkel
M00.16	Arthrit/Polyarth d Pneumokokken Unterschenkel	M01.66	Arthritis b Mykosen Unterschenkel
M00.17	Arthrit/Polyarth d Pneumokokken Knöchel/Fuß	M01.67	Arthritis b Mykosen Knöchel/Fuß
M00.18	Arthrit/Polyarth d Pneumokokken, sonst Lok	M01.68	Arthritis b Mykosen, sonstige Lokalisation
M00.19	Arthrit/Polyarth d Pneumokokken, nnbez Lok	M01.69	Arthritis b Mykosen, nnbez Lokalisationen
M00.20	Arthrit/Polyarth d sonst Streptokokken, mehrere Lok	M10.10	Bleigicht, mehrere Lokalisationen
M00.21	Arthrit/Polyarth d sonst Streptokokken Schulterreg	M10.11	Bleigicht Schulterregion
M00.22	Arthrit/Polyarth d sonst Streptokokken Oberarm	M10.12	Bleigicht Oberarm
M00.23	Arthrit/Polyarth d sonst Streptokokken Unterarm	M10.13	Bleigicht Unterarm
M00.24	Arthrit/Polyarth d sonst Streptokokken Hand	M10.14	Bleigicht Hand
M00.25	Arthrit/Polyarth d sonst Streptok Becken/Oberschenkel	M10.15	Bleigicht Beckenregion/Oberschenkel
M00.26	Arthrit/Polyarth d sonst Streptokokken Unterschenkel	M10.16	Bleigicht Unterschenkel
M00.27	Arthrit/Polyarth d sonst Streptokokken Knöchel/Fuß	M10.17	Bleigicht Knöchel/Fuß
M00.28	Arthrit/Polyarth d sonst Streptokokken, sonst Lok	M10.18	Bleigicht, sonstige Lokalisation
M00.29	Arthrit/Polyarth d sonst Streptokokken, nnbez Lok	M10.19	Bleigicht, nnbez Lokalisationen
M00.80	Arthrit/Polyarth d sonst nbez bakt Erreg, mehrere Lok	M10.20	Arzneimittelinduzierte Gicht, mehrere Lok
M00.81	Arthrit/Polyarth d sonst nbez bakt Erreg Schulterregion	M10.21	Arzneimittelinduzierte Gicht Schulterregion
M00.82	Arthrit/Polyarth d sonst nbez bakt Erreg Oberarm	M10.22	Arzneimittelinduzierte Gicht Oberarm
M00.83	Arthrit/Polyarth d sonst nbez bakt Erreg Unterarm	M10.23	Arzneimittelinduzierte Gicht Unterarm
M00.84	Arthrit/Polyarth d sonst nbez bakt Erreger Hand	M10.24	Arzneimittelinduzierte Gicht Hand
M00.85	Arthrit/Polyarth d so nbez bakt Erreg Becken/Oberschenkel	M10.25	Arzneimittelinduzierte Gicht Beckenregion/OS
M00.86	Arthrit/Polyarth d sonst nbez bakt Erreg Unterschenkel	M10.26	Arzneimittelinduzierte Gicht Unterschenkel
M00.87	Arthrit/Polyarth d sonst nbez bakt Erreg Knöchel/Fuß	M10.27	Arzneimittelinduzierte Gicht Knöchel/Fuß
M00.88	Arthrit/Polyarth d sonst nbez bakt Erreg, so Lok	M10.28	Arzneimittelinduzierte Gicht, sonstige Lok
M00.89	Arthrit/Polyarth d sonst nbez bakt Erreg, nnbez Lok	M10.29	Arzneimittelinduzierte Gicht, nnbez Lok
M01.00	Arthritis d Meningokokken, mehrere Lok	M14.8	Arthropathien b sonst nb, aokl KH
M01.01	Arthritis d Meningokokken Schulterregion	M32.0	AM-induz systemischer Lupus erythematodes
M01.02	Arthritis d Meningokokken Oberarm	M32.1	Syst Lupus erythematodes m Bet Org/Organsyst
M01.03	Arthritis d Meningokokken Unterarm	M32.8	Sonst Formen syst Lupus erythematodes
M01.04	Arthritis d Meningokokken Hand	M32.9	Systemischer Lupus erythematodes, nnbez
M01.05	Arthritis d Meningokokken Becken/Oberschenkel	M36.1	Arthropathie b Neubildungen
M01.06	Arthritis d Meningokokken Unterschenkel	M36.2	Arthropathia haemophiliica
M01.07	Arthritis d Meningokokken Knöchel/Fuß	M36.3	Arthropathie b sonst aokl Blut-KH
M01.08	Arthritis d Meningokokken, sonst Lok	M36.8	System-KH Bgw b sonst aokl KH
M01.09	Arthritis d Meningokokken, nnbez Lok	M46.20	Wirbelosteomyelitis, mehrere Lok WS
M01.10	Tuberkulöse Arthritis, mehrere Lokalisationen	M46.21	Wirbelosteomyelitis, Okzipito-Atlanto-Axialbereich
M01.11	Tuberkulöse Arthritis Schulterregion	M46.22	Wirbelosteomyelitis, Zervikalbereich
M01.12	Tuberkulöse Arthritis Oberarm	M46.23	Wirbelosteomyelitis, Zervikothorakalbereich
M01.13	Tuberkulöse Arthritis Unterarm	M46.24	Wirbelosteomyelitis, Thorakalbereich
M01.14	Tuberkulöse Arthritis Hand	M46.25	Wirbelosteomyelitis, Thorakolumbalbereich
M01.15	Tuberkulöse Arthritis Beckenregion/Oberschenkel	M46.26	Wirbelosteomyelitis, Lumbalbereich
M01.16	Tuberkulöse Arthritis Unterschenkel	M46.27	Wirbelosteomyelitis, Lumbosakralbereich
M01.17	Tuberkulöse Arthritis Knöchel/Fuß	M46.28	Wirbelosteomyelitis, Sakral-/Sakrokokzygealbereich
M01.18	Tuberkulöse Arthritis, sonstige Lokalisation	M46.29	Wirbelosteomyelitis, nnbez Lokalisation
M01.19	Tuberkulöse Arthritis, nnbez Lokalisationen	M48.40	Ermüdungsbruch Wirbel, mehrere Lok WS
M01.30	Arthritis b sonst aokl bakt KH, mehrere Lok	M48.41	Ermüdungsbruch Wirbel, Okzipito-Atlanto-Axialbereich
M01.31	Arthritis b sonst aokl bakt KH Schulterregion	M48.42	Ermüdungsbruch Wirbels, Zervikalbereich
M01.32	Arthritis b sonst aokl bakt KH Oberarm	M48.43	Ermüdungsbruch Wirbel, Zervikothorakalbereich
M01.33	Arthritis b sonst aokl bakt KH Unterarm	M48.44	Ermüdungsbruch Wirbel, Thorakalbereich
M01.34	Arthritis b sonst aokl bakt KH Hand	M48.45	Ermüdungsbruch Wirbel, Thorakolumbalbereich
M01.35	Arthritis b sonst aokl bakt KH Beckenreg/Oberschenkel	M48.46	Ermüdungsbruch Wirbel, Lumbalbereich
M01.36	Arthritis b sonst aokl bakt KH Unterschenkel	M48.47	Ermüdungsbruch Wirbel, Lumbosakralbereich
M01.37	Arthritis b sonst aokl bakt KH Knöchel/Fuß	M48.48	Ermüdungsbruch Wirbel, Sakral-/Sakrokokzygealbereich
M01.38	Arthritis b sonst aokl bakt KH, sonst Lok	M48.49	Ermüdungsbruch Wirbel, nnbez Lokalisation
M01.39	Arthritis b sonst aokl bakt KH, nnbez Lok	M48.50	WK-Kompr, aonkl, mehrere Lok WS
M01.40	Arthritis b Röteln, mehrere Lokalisationen	M48.51	WK-Kompr, aonkl, Okzipito-Atlanto-Axialbereich
M01.41	Arthritis b Röteln Schulterregion	M48.52	Wirbelkörperkompression, aonkl, Zervikalbereich
M01.42	Arthritis b Röteln Oberarm	M48.53	WK-Kompr, aonkl, Zervikothorakalbereich
M01.43	Arthritis b Röteln Unterarm	M48.54	Wirbelkörperkompression, aonkl, Thorakalbereich
M01.44	Arthritis b Röteln Hand	M48.55	WK-Kompr, aonkl, Thorakolumbalbereich
M01.45	Arthritis b Röteln Beckenregion/Oberschenkel	M48.56	Wirbelkörperkompression, aonkl, Lumbalbereich
M01.46	Arthritis b Röteln Unterschenkel	M48.57	Wirbelkörperkompression, aonkl, Lumbosakralbereich

M48.58	WK-Kompr, aonkl, Sakral-/Sakrokokzygealbereich	M86.26	Subakute Osteomyelitis Unterschenkel
M48.59	Wirbelkörperkompression, aonkl, nnbez Lokalisation	M86.27	Subakute Osteomyelitis Knöchel/Fuß
M49.50	WK-Kompr b aokl KH, mehrere Lok WS	M86.28	Subakute Osteomyelitis, sonstige Lokalisation
M49.51	WK-Kompr b aokl KH, Okzipito-Atlanto-Axialbereich	M86.29	Subakute Osteomyelitis, nnbez Lokalisationen
M49.52	WK-Kompr b aokl KH, Zervikalbereich	M86.30	Chron multifokale Osteomyelitis, mehrere Lok
M49.53	WK-Kompr b aokl KH, Zervikothorakalbereich	M86.31	Chron multifokale Osteomyelitis Schulterregion
M49.54	WK-Kompr b aokl KH, Thorakalbereich	M86.32	Chron multifokale Osteomyelitis Oberarm
M49.55	WK-Kompr b aokl KH, Thorakolumbalbereich	M86.33	Chron multifokale Osteomyelitis Unterarm
M49.56	WK-Kompr b aokl KH, Lumbalbereich	M86.34	Chron multifokale Osteomyelitis Hand
M49.57	WK-Kompr b aokl KH, Lumbosakralbereich	M86.35	Chron multifokale Osteomyelitis Becken/Oberschenkel
M49.58	WK-Kompr b aokl KH, Sakr-/Sakrokokzygealbereich	M86.36	Chron multifokale Osteomyelitis Unterschenkel
M49.59	WK-Kompr b aokl KH, nnbez Lok	M86.37	Chron multifokale Osteomyelitis Knöchel/Fuß
M53.3	KH Sakrokokzygealregion, aonkl	M86.38	Chron multifokale Osteomyelitis, sonst Lok
M60.15	Interstielle Myositis Beckenregion/Oberschenkel	M86.39	Chron multifokale Osteomyelitis, nnbez Lok
M73.00	Bursitis gonorrhoea, mehrere Lokalisationen	M86.40	Chron Osteomyelitis m Fistel, mehrere Lok
M73.01	Bursitis gonorrhoea Schulterregion	M86.41	Chron Osteomyelitis m Fistel, Schulterregion
M73.02	Bursitis gonorrhoea Oberarm	M86.42	Chron Osteomyelitis m Fistel, Oberarm
M73.03	Bursitis gonorrhoea Unterarm	M86.43	Chron Osteomyelitis m Fistel, Unterarm
M73.04	Bursitis gonorrhoea Hand	M86.44	Chron Osteomyelitis m Fistel, Hand
M73.05	Bursitis gonorrhoea Beckenregion/Oberschenkel	M86.45	Chron Osteomyelitis m Fistel, Becken/Oberschenkel
M73.06	Bursitis gonorrhoea Unterschenkel	M86.46	Chron Osteomyelitis m Fistel, Unterschenkel
M73.07	Bursitis gonorrhoea Knöchel/Fuß	M86.47	Chron Osteomyelitis m Fistel, Knöchel/Fuß
M73.08	Bursitis gonorrhoea, sonstige Lokalisation	M86.48	Chron Osteomyelitis m Fistel, sonst Lok
M73.09	Bursitis gonorrhoea, nnbez Lokalisationen	M86.49	Chron Osteomyelitis m Fistel, nnbez Lok
M84.30	Streßfraktur, aonkl, mehrere Lokalisationen	M86.50	Sonst chron hämatogene Osteomyelitis, mehrere Lok
M84.31	Streßfraktur, aonkl, Schulterregion	M86.51	Sonst chron hämatogene Osteomyelitis Schulterregion
M84.32	Streßfraktur, aonkl, Oberarm	M86.52	Sonst chron hämatogene Osteomyelitis Oberarm
M84.33	Streßfraktur, aonkl, Unterarm	M86.53	Sonst chron hämatogene Osteomyelitis Unterarm
M84.34	Streßfraktur, aonkl, Hand	M86.54	Sonst chron hämatogene Osteomyelitis Hand
M84.35	Streßfraktur, aonkl, Beckenregion/Oberschenkel	M86.55	Sonst chron hämatogene Osteomyelitis Becken/OS
M84.36	Streßfraktur, aonkl, Unterschenkel	M86.56	Sonst chron hämatogene Osteomyelitis Unterschenkel
M84.37	Streßfraktur, aonkl, Knöchel/Fuß	M86.57	Sonst chron hämatogene Osteomyelitis Knöchel/Fuß
M84.38	Streßfraktur, aonkl, sonstige Lokalisation	M86.58	Sonst chron hämatogene Osteomyelitis, sonst Lok
M84.39	Streßfraktur, aonkl, nnbez Lokalisationen	M86.59	Sonst chron hämatogene Osteomyelitis, nnbez Lok
M84.40	Pathologische Fraktur, aonkl, mehrere Lok	M86.60	Sonstige chron Osteomyelitis, mehrere Lok
M84.41	Pathologische Fraktur, aonkl, Schulterregion	M86.61	Sonstige chron Osteomyelitis Schulterregion
M84.42	Pathologische Fraktur, aonkl, Oberarm	M86.62	Sonstige chron Osteomyelitis Oberarm
M84.43	Pathologische Fraktur, aonkl, Unterarm	M86.63	Sonstige chron Osteomyelitis Unterarm
M84.44	Pathologische Fraktur, aonkl, Hand	M86.64	Sonstige chron Osteomyelitis Hand
M84.45	Pathologische Fraktur, aonkl, Becken/OS	M86.65	Sonstige chron Osteomyelitis Becken/Oberschenkel
M84.46	Pathologische Fraktur, aonkl, Unterschenkel	M86.66	Sonstige chron Osteomyelitis Unterschenkel
M84.47	Pathologische Fraktur, aonkl, Knöchel/Fuß	M86.67	Sonstige chron Osteomyelitis Knöchel/Fuß
M84.48	Pathologische Fraktur, aonkl, sonstige Lok	M86.68	Sonstige chron Osteomyelitis, sonst Lok
M84.49	Pathologische Fraktur, aonkl, nnbez Lokalisationen	M86.69	Sonstige chron Osteomyelitis, nnbez Lok
M86.00	Akute hämatogene Osteomyelitis, mehrere Lok	M86.80	Sonstige Osteomyelitis, mehrere Lokalisationen
M86.01	Akute hämatogene Osteomyelitis Schulterregion	M86.81	Sonstige Osteomyelitis Schulterregion
M86.02	Akute hämatogene Osteomyelitis Oberarm	M86.82	Sonstige Osteomyelitis Oberarm
M86.03	Akute hämatogene Osteomyelitis Unterarm	M86.83	Sonstige Osteomyelitis Unterarm
M86.04	Akute hämatogene Osteomyelitis Hand	M86.84	Sonstige Osteomyelitis Hand
M86.05	Akute hämatogene Osteomyelitis Becken/OS	M86.85	Sonstige Osteomyelitis Beckenregion/Oberschenkel
M86.06	Akute hämatogene Osteomyelitis Unterschenkel	M86.86	Sonstige Osteomyelitis Unterschenkel
M86.07	Akute hämatogene Osteomyelitis Knöchel/Fuß	M86.87	Sonstige Osteomyelitis Knöchel/Fuß
M86.08	Akute hämatogene Osteomyelitis, sonst Lok	M86.88	Sonstige Osteomyelitis, sonstige Lokalisation
M86.09	Akute hämatogene Osteomyelitis, nnbez Lok	M86.89	Sonstige Osteomyelitis, nnbez Lokalisationen
M86.10	Sonstige akute Osteomyelitis, mehrere Lok	M86.90	Osteomyelitis, nnbez, mehrere Lokalisationen
M86.11	Sonstige akute Osteomyelitis Schulterregion	M86.91	Osteomyelitis, nnbez, Schulterregion
M86.12	Sonstige akute Osteomyelitis Oberarm	M86.92	Osteomyelitis, nnbez, Oberarm
M86.13	Sonstige akute Osteomyelitis Unterarm	M86.93	Osteomyelitis, nnbez, Unterarm
M86.14	Sonstige akute Osteomyelitis Hand	M86.94	Osteomyelitis, nnbez, Hand
M86.15	Sonstige akute Osteomyelitis Becken/Oberschenkel	M86.95	Osteomyelitis, nnbez, Beckenregion/Oberschenkel
M86.16	Sonstige akute Osteomyelitis Unterschenkel	M86.96	Osteomyelitis, nnbez, Unterschenkel
M86.17	Sonstige akute Osteomyelitis Knöchel/Fuß	M86.97	Osteomyelitis, nnbez, Knöchel/Fuß
M86.18	Sonstige akute Osteomyelitis, sonstige Lok	M86.98	Osteomyelitis, nnbez, sonstige Lokalisation
M86.19	Sonstige akute Osteomyelitis, nnbez Lokalisationen	M86.99	Osteomyelitis, nnbez, nnbez Lokalisationen
M86.20	Subakute Osteomyelitis, mehrere Lokalisationen	M87.02	Idiopath aseptische Knochennekrose Oberarm
M86.21	Subakute Osteomyelitis Schulterregion	M87.05	Idiopath aseptische Knochennekrose Becken/OS
M86.22	Subakute Osteomyelitis Oberarm	M87.06	Idiopath aseptische Knochennekrose Unterschenkel
M86.23	Subakute Osteomyelitis Unterarm	M87.07	Idiopath aseptische Knochennekrose Knöchel/Fuß
M86.24	Subakute Osteomyelitis Hand	M87.09	Idiopath aseptische Knochennekrose, nnbez Lok
M86.25	Subakute Osteomyelitis Beckenregion/Oberschenkel	M87.10	Knochennekrose d Arzneimittel, mehrere Lok

M87.11	Knochennekrose d Arzneimittel Schulterregion	M90.21	Osteopathie b sonst aokl Inf-KH, Schulterregion
M87.12	Knochennekrose d Arzneimittel Oberarm	M90.22	Osteopathie b sonst aokl Inf-KH, Oberarm
M87.13	Knochennekrose d Arzneimittel Unterarm	M90.23	Osteopathie b sonst aokl Inf-KH, Unterarm
M87.14	Knochennekrose d Arzneimittel Hand	M90.24	Osteopathie b sonst aokl Inf-KH, Hand
M87.15	Knochennekrose d Arzneimittel Becken/Oberschenkel	M90.25	Osteopathie b sonst aokl Inf-KH, Becken/OS
M87.16	Knochennekrose d Arzneimittel Unterschenkel	M90.26	Osteopathie b sonst aokl Inf-KH, Unterschenkel
M87.17	Knochennekrose d Arzneimittel Knöchel/Fuß	M90.27	Osteopathie b sonst aokl Inf-KH, Knöchel/Fuß
M87.18	Knochennekrose d Arzneimittel, sonst Lok	M90.28	Osteopathie b sonst aokl Inf-KH, sonst Lok
M87.19	Knochennekrose d Arzneimittel, nnbez Lok	M90.29	Osteopathie b sonst aokl Inf-KH, nnbez Lok
M87.20	Knochennekrose d vorangegang Trauma, mehrere Lok	M90.70	Knochenfraktur b Neubildungen, mehrere Lok
M87.21	Knochennekrose d vorangegang Trauma Schulterregion	M90.71	Knochenfraktur b Neubildungen, Schulterregion
M87.22	Knochennekrose d vorangegang Trauma Oberarm	M90.72	Knochenfraktur b Neubildungen, Oberarm
M87.23	Knochennekrose d vorangegang Trauma Unterarm	M90.73	Knochenfraktur b Neubildungen, Unterarm
M87.24	Knochennekrose d vorangegang Trauma Hand	M90.74	Knochenfraktur b Neubildungen, Hand
M87.25	Knochennekrose d vorangegang Trauma Becken/OS	M90.75	Knochenfraktur b Neubildungen, Becken/OS
M87.26	Knochennekrose d vorangegang Trauma Unterschenkel	M90.76	Knochenfraktur b Neubildungen, Unterschenkel
M87.27	Knochennekrose d vorangegang Trauma Knöchel/Fuß	M90.77	Knochenfraktur b Neubildungen, Knöchel/Fuß
M87.28	Knochennekrose d vorangegang Trauma, sonst Lok	M90.78	Knochenfraktur b Neubildungen, sonst Lok
M87.29	Knochennekrose d vorangegang Trauma, nnbez Lok	M90.79	Knochenfraktur b Neubildungen, nnbez Lok
M87.30	Sonst sek Knochennekrose, mehrere Lok	M96.6	Kn-Fx nach Einsetzen orthop Impl/GelProthese/KnPlatte
M87.31	Sonst sek Knochennekrose Schulterregion	M96.80	Elektiv offen belassenes Sternum n thoraxchir Eingriff
M87.32	Sonst sek Knochennekrose Oberarm	M96.81	Instabiler Thorax nach thoraxchirurgischem Eingriff
M87.33	Sonst sek Knochennekrose Unterarm	M96.88	Sonst KH Muskel-Skelett-System nach med Maßn
M87.34	Sonst sek Knochennekrose Hand	M96.9	KH Muskel-Skelett-Systems nach med Maßn, nnbez
M87.35	Sonst sek Knochennekrose Becken/OS	N03.6	Chron nephrit Synd, Dense-deposit-KH
M87.36	Sonst sek Knochennekrose Unterschenkel	N04.0	Nephrotisches Synd, minimale glomeruläre Läsion
M87.37	Sonst sek Knochennekrose Knöchel/Fuß	N04.1	Nephrotisches Synd, fokale/segment glomerul Läsionen
M87.38	Sonst sek Knochennekrose, sonst Lok	N04.2	Nephrotisches Synd, diffuse membranöse GN
M87.39	Sonst sek Knochennekrose, nnbez Lok	N04.3	Nephrotisches Synd, diffuse mesangioproliferative GN
M87.80	Sonstige Knochennekrose, mehrere Lokalisationen	N04.4	Nephrotisches Synd, diffuse endokapillär-proliferative GN
M87.81	Sonstige Knochennekrose Schulterregion	N04.5	Nephrotisches Synd, diffuse mesangiokapilläre GN
M87.82	Sonstige Knochennekrose Oberarm	N04.6	Nephrotisches Syndrom, Dense-deposit-Krankheit
M87.83	Sonstige Knochennekrose Unterarm	N04.7	Nephrotisches Synd, GN m diffuser Halbmondbildung
M87.84	Sonstige Knochennekrose Hand	N04.8	Nephrotisches Synd, sonst morphol Veränderungen
M87.85	Sonstige Knochennekrose Beckenregion/OS	N04.9	Nephrotisches Synd, Art morphol Veränderung nnbez
M87.86	Sonstige Knochennekrose Unterschenkel	N08.3	Glomeruläre KH b Diabetes mellitus
M87.87	Sonstige Knochennekrose Knöchel/Fuß	N10	Akute tubulointerstitielle Nephritis
M87.88	Sonstige Knochennekrose, sonstige Lokalisation	N12	Tubulointerstitielle Nephritis, n als akut od chron bez
M87.89	Sonstige Knochennekrose, nnbez Lokalisationen	N13.5	Abknickung u Striktur Ureters oh Hydronephrose
M87.90	Knochennekrose, nnbez, mehrere Lokalisationen	N13.8	Sonst obstruktive Uropathie u Refluxuropathie
M87.91	Knochennekrose, nnbez, Schulterregion	N13.9	Obstruktive Uropathie u Refluxuropathie, nnbez
M87.92	Knochennekrose, nnbez, Oberarm	N15.10	Nierenabszess
M87.93	Knochennekrose, nnbez, Unterarm	N15.11	Perinephritischer Abszess
M87.94	Knochennekrose, nnbez, Hand	N17.0	Akutes Nierenversagen m Tubulusnekrose
M87.95	Knochennekrose, nnbez, Beckenreg/Oberschenkel	N17.1	Akutes Nierenversagen m akuter Rindennekrose
M87.96	Knochennekrose, nnbez, Unterschenkel	N17.2	Akutes Nierenversagen m Marknekrose
M87.97	Knochennekrose, nnbez, Knöchel/Fuß	N17.8	Sonstiges akutes Nierenversagen
M87.98	Knochennekrose, nnbez, sonstige Lokalisation	N17.9	Akutes Nierenversagen, nnbez
M87.99	Knochennekrose, nnbez, nnbez Lokalisationen	N18.1	Chron Nierenkrankheit, Stadium 1
M90.00	Knochentuberkulose, mehrere Lokalisationen	N18.2	Chron Nierenkrankheit, Stadium 2
M90.01	Knochentuberkulose Schulterregion	N18.3	Chron Nierenkrankheit, Stadium 3
M90.02	Knochentuberkulose Oberarm	N18.4	Chron Nierenkrankheit, Stadium 4
M90.03	Knochentuberkulose Unterarm	N18.80	Einseitige chron Nierenfunktionsstörung
M90.04	Knochentuberkulose Hand	N18.89	Sonst chron Nierenkrankheit, Stadium nnbez
M90.05	Knochentuberkulose Beckenregion u Oberschenkel	N18.9	Chronische Nierenkrankheit, nicht näher bezeichnet
M90.06	Knochentuberkulose Unterschenkel	N19	Nnbez Niereninsuffizienz
M90.07	Knochentuberkulose Knöchel u Fuß	N20.0	Nierenstein
M90.08	Knochentuberkulose, sonstige Lokalisation	N20.2	Nierenstein u Ureterstein gleichzeitig
M90.09	Knochentuberkulose, nnbez Lokalisationen	N25.1	Renaler Diabetes insipidus
M90.10	Periostitis b sonst aokl Inf-KH, mehrere Lok	N28.0	Ischämie/Infarkt Niere
M90.11	Periostitis b sonst aokl Inf-KH, Schulterregion	N32.1	Vesikointestinalfistel
M90.12	Periostitis b sonst aokl Inf-KH, Oberarm	N32.2	Harnblasenfistel, aonkl
M90.13	Periostitis b sonst aokl Inf-KH, Unterarm	N32.3	Harnblasendivertikel
M90.14	Periostitis b sonst aokl Inf-KH, Hand	N32.4	Harnblasenruptur, nichttraumatisch
M90.15	Periostitis b sonst aokl Inf-KH, Becken/OS	N34.0	Harnröhrenabszeß
M90.16	Periostitis b sonst aokl Inf-KH, Unterschenkel	N35.8	Sonstige Hamröhrenstriktur
M90.17	Periostitis b sonst aokl Inf-KH, Knöchel/Fuß	N36.0	Harnröhrenfistel
M90.18	Periostitis b sonst aokl Inf-KH, sonst Lok	N36.1	Harnröhrendivertikel
M90.19	Periostitis b sonst aokl Inf-KH, nnbez Lok	N39.0	Harnwegsinfektion, Lokalisation nnbez
M90.20	Osteopathie b sonst aokl Inf-KH, mehrere Lok	N43.1	Infizierte Hydrozele

N44.0	Hodentorsion	P36.5	Sepsis b Neugeborenen d Anaerobier
N44.1	Hydatidentorsion	P36.8	Sonstige bakterielle Sepsis b Neugeborenen
N45.0	Orchitis, Epididymitis u Epididymoorchitis m Absz	P36.9	Bakterielle Sepsis b Neugeborenen, nnbez
N76.4	Abszeß Vulva	P37.0	Angeborene Tuberkulose
N82.0	Vesikovaginalfistel	P37.1	Angeborene Toxoplasmose
N82.1	Sonst Fisteln zw weibl Harn- u Genitaltrakt	P37.2	Neugeborenenlisteriose (disseminiert)
N82.2	Fistel zw Vagina u Dünndarm	P37.3	Angeborene Malaria tropica
N82.3	Fistel zw Vagina u Dickdarm	P37.4	Sonstige angeborene Malaria
N82.4	Sonst Fisteln zw weiblichem Genital- u Darmtrakt	P37.8	Sonst nbez angeborene infektiöse u parasitäre KH
N82.5	Fisteln zw weiblichem Genitaltrakt u Haut	P37.9	Angeborene infektiöse od parasitäre KH, nnbez
N82.8	Sonstige Fisteln weiblicher Genitaltrakt	P52.0	Intraventrik (nichttraumat) Blutg 1. Grad Fetus/Neugeb
N82.9	Fistel weiblicher Genitaltrakt, nnbez	P52.1	Intraventrik (nichttraumat) Blutg 2. Grad Fetus/Neugeb
N83.5	Torsion Ovar, Ovarstiel u Tuba uterina	P52.2	Intraventrik (nichttraumat) Blutg 3. Grad Fetus/Neugeb
N99.1	Harnröhrenstriktur nach med Maßnahmen	P52.3	Nnbez intraventrik (nichttraumat) Blutung Fetus/Neugeb
P02.1	Schädig Fetus/Neugeb d so Formen Plazentalösung-/blutg	P52.5	Subarachn Blutung (nichttraumat) Fetus/Neugeb
P03.1	Schäd Fet/Ngb d so Lag-/Halt-/EinstAnom/Mißv Weh/E	P53	Hämorrhagische KH b Feten u Neugeborenen
P04.0	Schäd Fet/Ngb d AnästH/Analg Mutter w Schw/Weh/Entb	P54.4	Nebennierenblutung b Neugeborenen
P10.0	Subdurale Blutung d Geburtsverletzung	P56.0	Hydrops fetalis d Isoimmunisierung
P10.1	Zerebrale Blutung d Geburtsverletzung	P56.9	Hydrops fetalis d so u nnbez hämolytische KH
P10.2	Intraventrikuläre Blutung d Geburtsverletzung	P57.0	Kernikterus d Isoimmunisierung
P10.3	Subarachnoidale Blutung d Geburtsverletzung	P57.8	Sonstiger nbez Kernikterus
P10.4	Tentoriumriß d Geburtsverletzung	P57.9	Kernikterus, nnbez
P10.8	So intrakran Verletz u Blutg d Geburtsverletzung	P59.1	Gallepfropf-Syndrom
P10.9	Nnbez intrakran Verletz u Blutg d Geburtsverletzung	P59.2	Neugeborenenikerterus d so u nnbez Leberzellschädigung
P11.1	Sonst nbez Hirnschädigung d Geburtsverletzung	P60	Disseminierte intravasale Gerinnung Fetus/Neugeb
P11.2	Nnbez Hirnschädigung d Geburtsverletzung	P61.0	Transitorische Thrombozytopenie b Neugeborenen
P15.6	Adiponecrosis subcut neonat d Geburtsverletzung	P70.0	Syndrom Kind Mutter m gestationsbed DM
P20.0	Intraut Hypoxie, erstmals vor Wehenbeginn festgestellt	P70.1	Syndrom Kind diabetische Mutter
P22.0	Atemnotsynd [Respiratory distress synd] Neugeborenes	P70.2	Diabetes mellitus b Neugeborenen
P23.0	Angeborene Pneumonie d Viren	P72.1	Transitorische Hyperthyreose b Neugeborenen
P23.1	Angeborene Pneumonie d Chlamydien	P77	Enterocolitis necroticans Fetus/Neugeborenes
P23.2	Angeborene Pneumonie d Staphylokokken	P78.0	Darmperforation in Perinatalperiode
P23.3	Angeborene Pneumonie d Streptokokken, Gruppe B	P78.1	Sonstige Peritonitis b Neugeborenen
P23.4	Angeborene Pneumonie d Escherichia coli	P83.0	Sclerema neonatorum
P23.5	Angeborene Pneumonie d Pseudomonasarten	P83.2	Hydrops fetalis, nicht d hämolytische KH bedingt
P23.6	Angeborene Pneumonie d sonstige Bakterien	P90	Krämpfe b Neugeborenen
P23.8	Angeborene Pneumonie d sonstige Erreger	P94.0	Transitorische Myasthenia gravis b Neugeborenen
P23.9	Angeborene Pneumonie, nnbez	P94.2	Angeborene Muskelhypotonie
P24.0	Mekoniumaspiration d Neugeborene	P96.0	Angeborene Niereninsuffizienz
P24.1	Fruchtwasser- u Schleim aspiration d Neugeborene	P96.1	EntzugSympt Neugeb b Einn abh-erz AM/Drogen d Mutter
P24.2	Blutaspiration d Neugeborene	P96.2	EntzugsSympt b therapeut Anwendung v AM Neugeb
P24.3	Aspiration von Milch u regurgitierter Nahrung d Neugeb	Q00.0	Anenzephalie
P24.8	Sonst Aspirationssyndrome b Neugeborenen	Q00.1	Kraniorhachischisis
P24.9	Aspirationssyndrom b Neugeborenen, nnbez	Q00.2	Inienzephalie
P25.0	Interstitielles Emphysem m Ursprung in Perinatalperiode	Q01.0	Frontale Enzephalozele
P25.1	Pneumothorax m U in Perinatalperiode	Q01.1	Nasofrontale Enzephalozele
P25.2	Pneumomediastinum m U in Perinatalperiode	Q01.2	Okzipitale Enzephalozele
P25.3	Pneumoperikard m U in Perinatalperiode	Q01.8	Enzephalozele sonstiger Lokalisationen
P25.8	So Zustände iVm interstit Emphysem m U in PerinatPer	Q01.9	Enzephalozele, nnbez
P26.0	Tracheobronchiale Blutg m U in Perinatalperiode	Q03.0	Fehlbildungen Aquaeductus cerebri
P26.1	Massive Lungenblutung m U in Perinatalperiode	Q03.1	Atresie Apertura mediana/Apertura laterales 4 Ventrikel
P26.8	Sonst Lungenblutung m U in Perinatalperiode	Q03.8	Sonstiger angeborener Hydrozephalus
P26.9	Nnbez Lungenblutung m U in Perinatalperiode	Q03.9	Angeborener Hydrozephalus, nnbez
P27.0	Mikity-Wilson-Syndrom	Q04.0	Angeborene Fehlbildungen Corpus callosum
P27.1	Bronchopulmonale Dysplasie m U in Perinatalperiode	Q04.1	Arrhinenzephalie
P27.8	Sonst chron AtemwegskH m U in Perinatalperiode	Q04.2	Holoprosenzephalie-Syndrom
P27.9	Nnbez chron AtemwegskH m U in Perinatalperiode	Q04.3	Sonstige Reduktionsdeformitäten Gehirn
P28.5	Respiratorisches Versagen b Neugeborenen	Q04.4	Septooptische Dysplasie
P29.0	Herzinsuffizienz b Neugeborenen	Q04.5	Megalenzephalie
P35.0	Rötelnembryopathie	Q04.6	Angeborene Gehirnzysten
P35.1	Angeborene Zytomegalie	Q04.8	Sonst nbez angeborene Fehlbildungen Gehirn
P35.2	Angeborene Infektion d Herpesviren [Herpes simplex]	Q05.0	Zervikale Spina bifida m Hydrozephalus
P35.3	Angeborene Virushepatitis	Q05.1	Thorakale Spina bifida m Hydrozephalus
P35.8	Sonstige angeborene Viruskrankheiten	Q05.2	Lumbale Spina bifida m Hydrozephalus
P35.9	Angeborene Viruskrankheit, nnbez	Q05.3	Sakrale Spina bifida m Hydrozephalus
P36.0	Sepsis b Neugeborenen d Streptokokken, Gruppe B	Q05.4	Nnbez Spina bifida m Hydrozephalus
P36.1	Sepsis b Neugeborenen d sonst u nnbez Streptokokken	Q05.5	Zervikale Spina bifida oh Hydrozephalus
P36.2	Sepsis b Neugeborenen d Staphylococcus aureus	Q05.6	Thorakale Spina bifida oh Hydrozephalus
P36.3	Sepsis b Neugeborenen d so u nnbez Staphylokokken	Q05.7	Lumbale Spina bifida oh Hydrozephalus
P36.4	Sepsis b Neugeborenen d Escherichia coli	Q05.8	Sakrale Spina bifida oh Hydrozephalus

Q05.9	Spina bifida, nnbez	Q32.2	Angeborene Bronchomalazie
Q06.0	Amyelie	Q32.3	Angeborene Bronchusstenose
Q06.1	Hypoplasie u Dysplasie Rückenmark	Q32.4	Sonst angeborene Fehlbildung Bronchien
Q06.2	Diastematomyelie	Q33.0	Angeborene Zystenlunge
Q06.3	Sonst angeborene Fehlbildung Cauda equina	Q33.2	Lungensequestration (angeboren)
Q06.4	Hydromyelie	Q33.3	Agenesie Lunge
Q06.8	Sonst nbez angeborene Fehlbildungen RM	Q33.4	Angeborene Bronchiektasie
Q07.0	Arnold-Chiari-Syndrom	Q33.6	Hypoplasie u Dysplasie Lunge
Q15.0	Angeborenes Glaukom	Q37.0	Spalte harter Gaumen m beidseitiger Lippenspalte
Q20.0	Truncus arteriosus communis	Q37.1	Spalte harter Gaumen m einseitiger Lippenspalte
Q20.1	Re Doppelausstromventrikel [Double outlet right ventricle]	Q37.2	Spalte weicher Gaumen m beidseitiger Lippenspalte
Q20.2	Linker Doppelausstromventrikel [Double outlet left ventricle]	Q37.3	Spalte weicher Gaumen m einseitiger Lippenspalte
Q20.3	Diskordante ventrikuloarterielle Verbindung	Q37.4	Spalte harter/weicher Gaumen m beidseitiger Lippenspalte
Q20.4	Doppelleinstromventrikel [Double inlet ventricle]	Q37.5	Spalte harter/weicher Gaumen m einseitiger Lippenspalte
Q20.5	Diskordante atrioventrikuläre Verbindung	Q37.8	Gaumenspalte, nnbez, m beidseitiger Lippenspalte
Q21.1	Vorhofseptumdefekt	Q37.9	Gaumenspalte, nnbez, m einseitiger Lippenspalte
Q21.2	Defekt Vorhof- u Kammerseptum	Q38.7	Schlundtasche
Q21.3	Fallot-Tetralogie	Q39.0	Ösophagusatresie oh Fistel
Q21.4	Aortopulmonaler Septumdefekt	Q39.1	Ösophagusatresie m Ösophagotrachealfistel
Q22.0	Pulmonalklappenatresie	Q39.2	Angeborene Ösophagotrachealfistel o Atresie
Q22.1	Angeborene Pulmonalklappenstenose	Q39.3	Angeborene Ösophagusstenose u -striktur
Q22.4	Angeborene Trikuspidalklappenstenose	Q39.4	Ösophagusmembran
Q22.5	Ebstein-Anomalie	Q41.0	Angeb(s) Fehlen, Atresie u Stenose Duodenum
Q22.6	Hypoplastisches Rechtsherzsyndrom	Q41.1	Angeb(s) Fehlen, Atresie u Stenose Jejunum
Q22.8	Sonst angeborene Fehlbildung Trikuspidalklappe	Q41.2	Angeb(s) Fehlen, Atresie u Stenose Ileum
Q22.9	Angeborene Fehlbildung Trikuspidalklappe, nnbez	Q41.8	Angeb(s) Fehlen, Atresie u Stenose so nbez Teile Dünndarm
Q23.0	Angeborene Aortenklappenstenose	Q41.9	Angeb(s) Fehlen, Atresie u Stenose Dünndarm, Teil nnbez
Q23.1	Angeborene Aortenklappeninsuffizienz	Q42.0	Angeb(s) Fehlen, Atresie u Stenose Rektum m Fistel
Q23.2	Angeborene Mitralklappenstenose	Q42.1	Angeb(s) Fehlen, Atresie u Stenose Rektum oh Fistel
Q23.3	Angeborene Mitralklappeninsuffizienz	Q42.2	Angeb(s) Fehlen, Atresie u Stenose Anus m Fistel
Q23.4	Hypoplastisches Linksherzsyndrom	Q42.3	Angeb(s) Fehlen, Atresie u Stenose Anuss oh Fistel
Q23.8	Sonst angeborene Fehlbildung Aorten- u Mitralklappe	Q42.8	Angeb(s) Fehlen, Atresie u Stenose sonst Teile Dickdarm
Q23.9	Angeborene Fehlbildung Aorten- u Mitralklappe, nnbez	Q42.9	Angeb(s) Fehlen, Atresie u Stenose Dickdarm, Teil nnbez
Q24.2	Cor triatriatum	Q43.0	Meckel-Divertikel
Q24.3	Infundibuläre Pulmonalstenose	Q43.1	Hirschsprung-KH
Q24.4	Angeborene subvalvuläre Aortenstenose	Q43.2	Sonstige angeborene Funktionsstörung Kolon
Q24.5	Fehlbildung Koronargefäße	Q43.3	Angeborene Fehlbildungen, die Darmfixation betreffen
Q24.6	Angeborener Herzblock	Q44.2	Atresie Gallengänge
Q24.8	Sonst nbez angeborene Fehlbildungen Herz	Q44.3	Angeborene Stenose u Strikturen Gallengänge
Q25.1	Koarktation Aorta	Q44.6	Zystische Leberkrankheit [Zystenleber]
Q25.2	Atresie Aorta	Q44.7	Sonstige angeborene Fehlbildungen Leber
Q25.3	Stenose Aorta (angeboren)	Q45.0	Agenesie, Aplasie u Hypoplasie Pankreas
Q26.2	Totale Fehleinmündung Lungenvenen	Q45.1	Pancreas anulare
Q26.3	Partielle Fehleinmündung Lungenvenen	Q45.2	Angeborene Pankreaszyste
Q28.00	Angeborenes art-ven Aneurysma der präzerebr Gefäße	Q45.3	Sonst angeb Fehlbild Pankreas u Ductus pancreaticus
Q28.01	Angeborene arteriovenöse Fistel der präzerebralen Gefäße	Q56.0	Hermaphroditismus, aonkl
Q28.08	Sonst angeb art-ven Fehlbildg d präzerebralen Gefäße	Q56.1	Pseudohermaphroditismus masculinus, aonkl
Q28.09	Angeborene art-ven Fehlbildg d präzerebr Gefäße, nnbez	Q56.2	Pseudohermaphroditismus femininus, aonkl
Q28.10	Angeborenes Aneurysma der präzerebralen Gefäße	Q56.3	Pseudohermaphroditismus, nnbez
Q28.11	Angeborene Fistel der präzerebralen Gefäße	Q56.4	Unbestimmtes Geschlecht, nnbez
Q28.18	Sonst angeborene Fehlbildg d präzerebralen Gefäße	Q60.0	Nierenagenesie, einseitig
Q28.19	Angeborene Fehlbildung d präzerebralen Gefäße, nnbez	Q60.1	Nierenagenesie, beidseitig
Q28.20	Angeborenes art-ven Aneurysma d zerebralen Gefäße	Q60.2	Nierenagenesie, nnbez
Q28.21	Angeborene arteriovenöse Fistel der zerebralen Gefäße	Q60.3	Nierenhypoplasie, einseitig
Q28.28	Sonst angeborene art-ven Fehlbildg d zerebralen Gefäße	Q60.4	Nierenhypoplasie, beidseitig
Q28.29	Angeborene art-ven Fehlbildg d zerebr Gefäße, nnbez	Q60.5	Nierenhypoplasie, nnbez
Q28.30	Angeborenes Aneurysma der zerebralen Gefäße	Q60.6	Potter-Syndrom
Q28.31	Angeborene Fistel der zerebralen Gefäße	Q61.1	Polyzyst Niere, autosom-rez
Q28.38	Sonstige angeborene Fehlbildungen der zerebralen Gefäße	Q64.1	Ekstrophie Harnblase
Q28.39	Angeborene Fehlbildung d zerebr Gefäße, nnbez	Q64.2	Angeborene Urethralklappen im hinteren Teil Harnröhre
Q30.0	Choanalatresie	Q64.3	So Atresie u (angeb) Stenose Urethra u Harnblasenhals
Q31.0	Kehlkopfsegel	Q74.3	Arthrogryposis multiplex congenita
Q31.1	Angeborene subglottische Stenose	Q75.0	Kraniosynostose
Q31.2	Hypoplasie Kehlkopf	Q75.1	Dysostosis craniofacialis
Q31.3	Laryngozele (angeboren)	Q75.2	Hypertelorismus
Q31.5	Angeb Laryngomalazie	Q75.3	Makrozephalie
Q31.8	Sonst angeborene Fehlbildung Kehlkopf	Q75.4	Dysostosis mandibulofacialis
Q31.9	Angeborene Fehlbildung Kehlkopf, nnbez	Q75.5	Okulo-mandibulo-faziales Syndrom
Q32.0	Angeborene Tracheomalazie	Q75.8	So nbez angeb Fehlbild Schädel-/Gesichtsschädelknochen
Q32.1	Sonstige angeborene Fehlbildungen Trachea	Q75.9	Angeb Fehlbild Schädel-/Gesichtsschädelknochen, nnbez

Q76.1	Klippel-Feil-Syndrom	Q92.7	Triploidie u Polyploidie
Q77.0	Achondrogenese	Q92.8	Sonst nbez Trisomien u partielle Trisomien Autosomen
Q77.1	Thanatophore Dysplasie	Q92.9	Trisomie u partielle Trisomie Autosomen, nnbez
Q77.2	Kurzripp-Polydaktylie-Syndrome	Q93.0	Vollständige Monosomie, meiotische Non-disjunction
Q77.3	Chondrodysplasia-punctata-Syndrome	Q93.1	Vollst Monosomie, Mosaik (mitotische Non-disjunction)
Q77.4	Achondroplasie	Q93.2	Ringchromosomen u dizentrische Chromosomen
Q77.5	Diastrophische Dysplasie	Q93.3	Deletion kurzer Arm Chromosom 4
Q77.6	Chondroektodermale Dysplasie	Q93.4	Deletion kurzer Arm Chromosom 5
Q77.7	Dysplasia spondyloepiphysaria	Q93.5	Sonstige Deletionen Chromosomenteil
Q77.8	So Osteochondrodysp m WachstStör Röhrenkn u WS	Q93.6	Deletionen, nur in Prometaphase sichtbar
Q77.9	Osteochondrodysp m WachstStör Röhrenkn u WS, nnbez	Q93.7	Deletionen m so komplexen Rearrangements
Q78.0	Osteogenesis imperfecta	Q93.8	Sonstige Deletionen Autosomen
Q78.1	Polyostot fibrös Dysplas [Jaffé-Lichtenstein-Synd]	Q93.9	Deletion Autosomen, nnbez
Q78.2	Marmorknochenkrankheit	Q95.2	Balanciert Rearrangement Autosomen b abn Individuum
Q78.3	Progrediente diaphysäre Dysplasie	Q95.3	Balanc Rearrangement Gonosom/Autosom b abn Individuum
Q78.4	Enchondromatose	Q95.4	Individuen m Marker-Heterochromatin
Q78.6	Angeborene multiple Exostosen	Q95.5	Individuen m autosomaler Bruchstelle
Q78.9	Osteochondrodysplasie, nnbez	Q95.8	So balanciert Chromosom-Rearrangement u Strukt-Marker
Q79.0	Angeborene Zwerchfellhernie	Q95.9	Balanciert Chromosom-Rearrangement u Strukt-Marker, nnbez
Q79.1	Sonst angeborene Fehlbildung Zwerchfell	Q99.0	Chimäre 46,XX/46,XY
Q79.2	Exomphalus	Q99.1	Hermaphroditismus verus mit Karyotyp 46,XX
Q79.3	Gastroschisis	Q99.2	Fragiles X-Chromosom
Q79.4	Bauchdeckenaplasie-Syndrom	R02	Gangrän, aonkl
Q79.5	Sonst angeborene Fehlbildung Bauchdecke	R16.2	Hepatomegalie verbunden m Splenomegalie, aonkl
Q79.6	Ehlers-Danlos-Syndrom	R29.1	Meningismus
Q80.0	Ichthyosis vulgaris	R40.2	Koma, nnbez
Q80.1	X-chromosomal-rezessive Ichthyosis	R56.8	So u nnbez Krämpfe
Q80.2	Lamelläre Ichthyosis	S01.35	Offene Wunde, Tuba auditiva
Q80.3	Bullöse kongenitale ichthyosiforme Erythrodermie	S01.36	Offene Wunde, Gehörknöchelchen
Q80.4	Ichthyosis congenita gravis [Harlekinfetus]	S01.37	Offene Wunde, Trommelfell
Q80.8	Sonstige Ichthyosis congenita	S01.38	Offene Wunde, Innenohr
Q80.9	Ichthyosis congenita, nnbez	S01.39	Offene Wunde, sonst u mehrere Teile Ohr Gehörstrukturen
Q82.4	Ektodermale Dysplasie (anhidrotisch)	S01.50	Offene Wunde, Mund, Teil nnbez
Q85.0	Neurofibromatose (nicht bösartig)	S01.52	Offene Wunde, Wangenschleimhaut
Q85.1	Tuberöse (Hirn-) Sklerose	S01.53	Offene Wunde, Zahnfleisch (Processus alveolaris)
Q85.8	Sonstige Phakomatosen, aonkl	S01.54	Offene Wunde, Zunge u Mundboden
Q85.9	Phakomatose, nnbez	S01.55	Offene Wunde, Gaumen
Q86.1	Antiepileptika-Embryopathie	S01.59	Offene Wunde, sonstige u mehrere Teile Lippe u Mundhöhle
Q86.2	Warfarin-Embryopathie	S02.0	Schädelbasisfraktur
Q86.8	Sonst angeborene Fehlbildungssynd bek äußere Ursachen	S02.1	Schädelbasisfraktur
Q87.0	Angeb FehlbildSynd m vorwiegender Beteiligung Gesicht	S02.2	Nasenbeinfraktur
Q87.1	Angeb FehlbildSynd vorw m Kleinwuchs einherg	S02.3	Fraktur Orbitaboden
Q87.2	Angeb FehlbildSynd m vorwiegend Beteiligung Extrem	S02.4	Fraktur Jochbein u Oberkiefer
Q87.3	Angeb FehlbSynd m verm GewWachstum früh Kindesalter	S02.60	Unterkieferfraktur, Teil nnbez
Q87.4	Marfan-Syndrom	S02.61	Unterkieferfraktur, Processus condylaris
Q87.5	Sonst angeb FehlbildSynd m sonst Skelettveränderungen	S02.62	Unterkieferfraktur, Subkondylär
Q87.8	Sonst nbez angeborene Fehlbildungssynde, aonkl	S02.63	Unterkieferfraktur, Processus coronoideus
Q89.1	Angeborene Fehlbildungen Nebenniere	S02.64	Unterkieferfraktur, Ramus mandibulae, nnbez
Q89.4	Siamesische Zwillinge	S02.65	Unterkieferfraktur, Angulus mandibulae
Q89.7	Multiple angeborene Fehlbildungen, aonkl	S02.66	Unterkieferfraktur, Symphysis mandibulae
Q89.8	Sonstige nbez angeborene Fehlbildungen	S02.67	Unterkieferfraktur, Pars alveolaris
Q90.0	Trisomie 21, meiotische Non-disjunction	S02.68	Unterkieferfrx, Corpus mandibulae, sonst u nnbez Teile
Q90.1	Trisomie 21, Mosaik (mitotische Non-disjunction)	S02.69	Unterkieferfraktur, mehrere Teile
Q90.2	Trisomie 21, Translokation	S05.2	Rißverletz/Ruptur Auge m Prolaps/Verlust intraok Gewebe
Q90.9	Down-Syndrom, nnbez	S05.3	Rißverletz Auge ohne Prolaps/Verlust intraok Gewebe
Q91.0	Trisomie 18, meiotische Non-disjunction	S05.4	Penetrierende Wunde d Orbita m/oh Fremdkörper
Q91.1	Trisomie 18, Mosaik (mitotische Non-disjunction)	S05.5	Penetrierende Wunde Augapfel m Fremdkörper
Q91.2	Trisomie 18, Translokation	S05.6	Penetrierende Wunde Augapfel oh Fremdkörper
Q91.3	Edwards-Syndrom, nnbez	S05.7	Abriß Augapfel
Q91.4	Trisomie 13, meiotische Non-disjunction	S05.8	Sonstige Verletzungen Auge u Orbita
Q91.5	Trisomie 13, Mosaik (mitotische Non-disjunction)	S06.0	Gehirnerschütterung
Q91.6	Trisomie 13, Translokation	S06.1	Traumatisches Hirnödem
Q91.7	Patau-Syndrom, nnbez	S06.20	Diffuse Hirn- u Kleinhirnverletzung, nnbez
Q92.0	Vollständige Trisomie, meiotische Non-disjunction	S06.21	Diffuse Hirnkontusionen
Q92.1	Vollständige Trisomie, Mosaik (mitotische Non-disjunction)	S06.22	Diffuse Kleinhirnkontusionen
Q92.2	Partielle Trisomie, Majorform	S06.23	Multiple intrazerebrale u zerebellare Hämatome
Q92.3	Partielle Trisomie, Minorform	S06.28	Sonstige diffuse Hirn-/Kleinhirnverletzungen
Q92.4	Chromosomenduplikat nur in Prometaphase sichtbar	S06.30	Umschriebene Hirn-/Kleinhirnverletzung, nnbez
Q92.5	Chromosomenduplikat m so komplexen Rearrangements	S06.31	Umschriebene Hirnkontusion
Q92.6	Überzählige Marker-Chromosomen	S06.32	Umschriebene Kleinhirnkontusion

S06.33	Umschriebenes zerebrales Hämatom	S21.1	Offene Wunde vordere Thoraxwand
S06.34	Umschriebenes zerebellares Hämatom	S21.2	Offene Wunde hintere Thoraxwand
S06.38	Sonst umschriebene Hirn-/Kleinhirnverletzungen	S21.7	Multiple offene Wunden Thoraxwand
S06.4	Epidurale Blutung	S21.80	Nnbez offene Wunde sonstiger Teile Thorax
S06.5	Traumatische subdurale Blutung	S21.83	Off Wunde (jed Teil Thorax) m Verbind zu intrathor Verletz
S06.6	Traumatische subarachnoidale Blutung	S21.87	Weichteilschaden I. Gr b off Fraktur od Lux Thorax
S06.70	Bewußtlos b SHT, < 30 Min	S21.88	Weichteilschaden II. Gr b off Fraktur od Lux Thorax
S06.71	Bewußtlos b SHT, 30 Min bis 24 Std	S21.89	Weichteilschaden III. Gr b of Fraktur od Lux Thorax
S06.72	Bewußtlos b SHT, > 24 h, m Rückk z vorh besteh BewGr	S21.9	Offene Wunde Thorax, Teil nnbez
S06.79	Bewußtlos b SHT, Dauer nnbez	S22.00	Fraktur Brustwirbel, Höhe nnbez
S06.8	Sonstige intrakranielle Verletzungen	S22.01	Fraktur Brustwirbel, T1 u T2
S06.9	Intrakranielle Verletzung, nnbez	S22.02	Fraktur Brustwirbel, T3 u T4
S07.0	Zerquetschung Gesicht	S22.03	Fraktur Brustwirbel, T5 u T6
S07.1	Zerquetschung Schädel	S22.04	Fraktur Brustwirbel, T7 u T8
S07.8	Zerquetschung sonstiger Teile Kopf	S22.05	Fraktur Brustwirbel, T9 u T10
S07.9	Zerquetschung Kopf, Teil nnbez	S22.06	Fraktur Brustwirbel, T11 u T12
S09.2	Traumatische Trommelfellruptur	S22.1	Multiple Frakturen Brustwirbelsäule
S09.9	Nnbez Verletzung Kopf	S22.2	Fraktur Sternum
S11.01	Offene Wunde: Kehlkopf	S22.40	Rippenserienfraktur, nnbez
S11.02	Offene Wunde: Trachea, Pars cervicalis	S22.41	Rippenserienfraktur, m Beteiligung erste Rippe
S11.1	Offene Wunde mit Beteiligung Schilddrüse	S22.44	Rippenserienfraktur, m Beteiligung vier u mehr Rippen
S11.21	Offene Wunde: Rachen	S22.5	Instabiler Thorax
S11.22	Offene Wunde: Ösophagus, Pars cervicalis	S23.0	Traumatische Ruptur thorakale Bandscheibe
S12.0	Fraktur 1. Halswirbel	S23.10	Luxation Brustwirbel, Höhe nnbez
S12.1	Fraktur 2. Halswirbel	S23.11	Luxation Brustwirbel, T1/T2 u T2/T3
S12.21	Fraktur 3. Halswirbel	S23.12	Luxation Brustwirbel, T3/T4 u T4/T5
S12.22	Fraktur 4. Halswirbel	S23.13	Luxation Brustwirbel, T5/T6 u T6/T7
S12.23	Fraktur 5. Halswirbel	S23.14	Luxation Brustwirbel, T7/T8 u T8/T9
S12.24	Fraktur 6. Halswirbel	S23.15	Luxation Brustwirbel, T9/T10 u T10/T11
S12.25	Fraktur 7. Halswirbel	S23.16	Luxation Brustwirbel, T11/T12
S12.7	Multiple Frakturen Halswirbelsäule	S23.17	Luxation Brustwirbel, T12/L1
S12.8	Fraktur sonstiger Teile im Bereich Hals	S24.0	Kontusion u Ödem thorakales Rückenmark
S12.9	Fraktur im Bereich Hals, Teil nnbez	S24.10	Verletzung thorakales Rückenmark, nnbez
S13.0	Traumatische Ruptur zervikale Bandscheibe	S24.11	Kompl QS-Verletz thorakal RM
S13.10	Luxation Halswirbel, Höhe nnbez	S24.12	Inkompl QS-Verletz thorakal RM
S13.11	Luxation Halswirbel, C1/C2	S24.2	Verletzung Nervenwurzeln Brustwirbelsäule
S13.12	Luxation Halswirbel, C2/C3	S24.4	Verletzung thorakaler sympathischer Nerven
S13.13	Luxation Halswirbel, C3/C4	S24.70	Verletzung thorakales RM, Höhe nnbez
S13.14	Luxation Halswirbel, C4/C5	S24.71	Verletzung Rückenmark, T1
S13.15	Luxation Halswirbel, C5/C6	S24.72	Verletzung Rückenmark, T2/T3
S13.16	Luxation Halswirbel, C6/C7	S24.73	Verletzung Rückenmark, T4/T5
S13.17	Luxation Halswirbel, C7/T1	S24.74	Verletzung Rückenmark, T6/T7
S13.18	Luxation Halswirbel, sonstige	S24.75	Verletzung Rückenmark, T8/T9
S13.2	Luxation sonst u nnbez Teile im Bereich Hals	S24.76	Verletzung Rückenmark, T10/T11
S13.3	Multiple Luxationen im Bereich Hals	S24.77	Verletzung Rückenmark, T12
S14.0	Kontusion Ödem zervikales Rückenmark	S25.0	Verletzung Aorta thoracica
S14.10	Verletzungen zervikales Rückenmark, nnbez	S25.1	Verletzung Truncus brachiocephalicus od A subclavia
S14.11	Komplette QS-Verletz zervikal RM	S25.2	Verletzung V cava superior
S14.12	Zentr Halsmarkverletz (inkompl QS-Verletz)	S25.3	Verletzung V brachiocephalica od V subclavia
S14.13	Sonst inkompl QS-Verletz, zervikal RM	S26.0	Traumatisches Hämoperikard
S14.2	Verletzung Nervenwurzeln Halswirbelsäule	S26.81	Prellung Herz
S14.3	Verletzung Plexus brachialis	S26.82	Rißverletzung Herz oh Eröffnung Herzhöhle
S14.5	Verletzung zervikaler sympathischer Nerven	S26.83	Rißverletzung Herz m Eröffnung Herzhöhle
S14.70	Verletzung zervikales RM, Höhe nnbez	S26.88	Sonstige Verletzungen Herz
S14.71	Verletzung Rückenmark, C1	S26.9	Verletzung Herz, nnbez
S14.72	Verletzung Rückenmark, C2	S27.0	Traumatischer Pneumothorax
S14.73	Verletzung Rückenmark, C3	S27.1	Traumatischer Hämatothorax
S14.74	Verletzung Rückenmark, C4	S27.2	Traumatischer Hämatothorax
S14.75	Verletzung Rückenmark, C5	S27.32	Rißverletzung Lunge
S14.76	Verletzung Rückenmark, C6	S27.38	Sonst u nnbez Verletzungen Lunge
S14.77	Verletzung Rückenmark, C7	S27.4	Verletzung eines Bronchus
S14.78	Verletzung Rückenmark, C8	S27.5	Verletzung Trachea, Pars thoracica
S15.00	Verletzung A carotis, Teil nnbez	S27.6	Verletzung Pleura
S15.01	Verletzung A carotis communis	S27.7	Multiple Verletzungen intrathorakaler Organe
S15.02	Verletzung A carotis externa	S27.81	Verletzung Zwerchfell
S15.03	Verletzung A carotis interna	S27.82	Verletzung Ductus thoracicus
S15.3	Verletzung V jugularis interna	S27.83	Verletzung Ösophagus, Pars thoracica
S17.0	Zerquetschung Kehlkopf u Trachea	S27.84	Verletzung Thymus
S17.8	Zerquetschung sonstiger Teile Hals	S27.88	Verletzung sonst nbez intrathorakale Organe u Strukturen
S17.9	Zerquetschung Hals, Teil nnbez	S27.9	Verletzung eines nnbez intrathorakalen Organes

S28.0	Brustkorbzerquetschung	S36.53	Verletzung Colon descendens
S28.1	Traumatische Amputation eines Teiles Thorax	S36.59	Verletzung sonst u mehrere Teile Dickdarm
S31.0	Offene Wunde Lumbosakralgegend Becken	S36.6	Verletzung Rektum
S31.1	Offene Wunde Bauchdecke	S36.7	Verletzung mehrerer intraabdominaler Organe
S31.3	Offene Wunde Skrotum u Testes	S36.81	Verletzung Peritoneum
S31.7	Multiple offene Wunden Abdomen LumbosakrGeg Becken	S36.83	Verletzung Retroperitoneum
S31.80	Offene Wunde sonst u nnbez Teile Abdomen	S37.02	Rißverletzung Niere
S31.83	Off Wunde (jd T Abd LumbGeg Beck) m Verb intraabd Verl	S37.1	Verletzung Harnleiter
S31.87	Weichteilschaden I. Gr b off Fraktur od Lux LWS u Be	S38.0	Zerquetschung äußere Genitalorgane
S31.88	Weichteilschaden II. Gr b off Fraktur od Lux LWS u Be	S38.1	Zerquetschung so u nnbez Teile Abd LumbosakrGeg Becken
S31.89	Weichteilschaden III. Gr b off Fraktur od Lux LWS u Be	S38.3	Traumat Abtrenn so u nnbez Teile Abd LumbosakrGeg Becken
S32.00	Fraktur Lendenwirbel, Höhe nnbez	S42.21	Fraktur, proximales Ende Humerus, Kopf
S32.01	Fraktur Lendenwirbel, L1	S42.29	Fraktur, proximales Ende Humerus, sonst u multiple Teile
S32.02	Fraktur Lendenwirbel, L2	S42.3	Fraktur, Humerusschaft
S32.03	Fraktur Lendenwirbel, L3	S45.0	Verletzung A axillaris
S32.04	Fraktur Lendenwirbel, L4	S45.1	Verletzung A brachialis
S32.05	Fraktur Lendenwirbel, L5	S45.2	Verletzung V axillaris od V brachialis
S32.1	Fraktur Os sacrum	S45.3	Verletzung oberfl Venen in Höhe Schulter u Oberarm
S32.2	Fraktur Os coccygis	S45.7	Verletzung mehr Blutgefäße in Höhe Schulter u Oberarm
S32.82	Fraktur, Lendenwirbelsäule u Kreuzbein, Teil nnbez	S45.8	Verletzung sonst Blutgefäße in Höhe Schulter u Oberarm
S32.89	Fraktur, sonst u multiple Teile Becken	S45.9	Verletzung nnbez Blutgefäß in Höhe Schulter u Oberarm
S33.0	Traumatische Ruptur einer lumbalen Bandscheibe	S47	Zerquetschung, Schulter Oberarm
S33.10	Luxation Lendenwirbel, Höhe nnbez	S55.0	Verletzung A ulnaris, in Höhe Unterarm
S33.11	Luxation Lendenwirbel, L1/L2	S55.1	Verletzung A radialis, in Höhe Unterarm
S33.12	Luxation Lendenwirbel, L2/L3	S55.2	Verletzung von Venen, in Höhe Unterarm
S33.13	Luxation Lendenwirbel, L3/L4	S55.7	Verletzung mehrerer Blutgefäße, in Höhe Unterarm
S33.14	Luxation Lendenwirbel, L4/L5	S55.8	Verletzung sonst Blutgefäße, in Höhe Unterarm
S33.15	Luxation Lendenwirbel, L5/S1	S55.9	Verletzung eines nnbez Blutgefäßes, in Höhe Unterarm
S34.0	Kontusion Ödem lumbales RM [Conus medullaris]	S57.0	Zerquetschung, Ellenbogen
S34.10	Kompl QS-Verletz lumbal RM	S57.8	Zerquetschung, sonstiger Teile Unterarm
S34.11	Inkompl QS-Verletz lumbal RM	S57.9	Zerquetschung Unterarm, Teil nnbez
S34.18	Sonst Verletz lumbal RM	S62.8	Fraktur sonst u nnbez Teile Handgelenk u Hand
S34.2	Verletz von Nervenwurzeln Lendenwirbelsäule Kreuzbein	S65.0	Verletzung A ulnaris, in Höhe Handgelenk u Hand
S34.30	Kompl traumat Cauda- (equina-) Synd	S65.1	Verletzung A radialis, in Höhe Handgelenk u Hand
S34.31	Inkompl traumat Cauda- (equina-) Synd	S65.2	Verletzung Gefäße Arcus palmaris superficialis
S34.38	So u nnbez Verletz Cauda equina	S65.3	Verletzung Gefäße Arcus palmaris profundus
S34.4	Verletzung Plexus lumbosacralis	S65.4	Verletzung ein/mehr Blutgefäße, Daumen
S34.5	Verletz sympath Nerven Lendenw-/Kreuzbein-/Beckenreg	S65.5	Verletzung ein/mehr Blutgefäße, sonst Finger
S34.70	Verletz lumbal RM, Höhe nnbez	S65.7	Verletzung mehr Blutgefäße in Höhe Handgelenk u Hand
S34.71	Verletzung Rückenmark, L1	S65.8	Verletzung sonst Blutgefäße in Höhe Handgelenk u Hand
S34.72	Verletzung Rückenmark, L2	S65.9	Verletzung nnbez Blutgefäß im Ber Handgelenk u Hand
S34.73	Verletzung Rückenmark, L3	S67.0	Zerquetschung Daumen ein/mehr sonstiger Finger
S34.74	Verletzung Rückenmark, L4	S67.8	Zerquetschung sonst u nnbez Teile Handgelenk Hand
S34.75	Verletzung Rückenmark, L5	S70.1	Prellung Oberschenkel
S34.76	Verletz RM, S1	S75.7	Verletz mehr Blutgefäße, in Höhe Hüfte u Oberschenkel
S34.77	Verletz RM, S2-S5	S75.8	Verletz sonst Blutgefäße, in Höhe Hüfte u Oberschenkel
S35.0	Verletzung Aorta abdominalis	S75.9	Verletz nnbez Blutgefäß, in Höhe Hüfte u Oberschenkel
S35.1	Verletzung V cava inferior	S77.0	Zerquetschung Hüfte
S35.2	Verletzung Truncus coeliacus od A mesenterica	S77.1	Zerquetschung Oberschenkel
S35.3	Verletzung V portae od V lienalis	S77.2	Zerquetschung m Beteiligung Hüfte Oberschenkel
S35.4	Verletzung von Blutgefäßen Niere	S82.11	Fraktur proximales Ende Tibia, m Fraktur Fibula (jeder Teil)
S35.5	Verletzung von Blutgefäßen Iliakalregion	S82.41	Fraktur Fibula, isoliert, proximales Ende
S35.7	Verletz mehr Blutgef in Höhe Abd LumbosakrGeg Becken	S85.1	Verletzung A tibialis (anterior) (posterior)
S35.8	Verletzung so Blutgef in Höhe Abd LumbosakrGeg Becken	S85.2	Verletzung A peronaea
S35.9	Verletzung nnbez Blutgefäß in Höhe Abd Lumbosakr Becken	S85.7	Verletzung mehr Blutgefäße in Höhe Unterschenkel
S36.01	Hämatom Milz	S85.9	Verletzung nnbez Blutgefäß in Höhe Unterschenkel
S36.02	Kapselriß Milz, o größeren Einriß Parenchym	S87.0	Zerquetschung Knie
S36.03	Rißverletzung Milz m Beteiligung Parenchym	S87.8	Zerquetschung sonst u nnbez Teile Unterschenkel
S36.10	Verletzung Leber, nnbez	S95.0	Verletzung A dorsalis pedis
S36.11	Prellung u Hämatom Leber	S95.1	Verletzung A plantaris pedis
S36.12	Rißverletzung Leber, nnbez	S95.2	Verletzung Venen Fußrücken
S36.13	Leichte Rißverletzung Leber	S95.7	Verletz mehr Blutgefäße in Höhe Knöchel Fuß
S36.14	Mittelschwere Rißverletzung Leber	S95.8	Verletz sonst Blutgefäße in Höhe Knöchel Fuß
S36.15	Schwere Rißverletzung Leber	S95.9	Verletz eines nnbez Blutgefäßes in Höhe Knöchel Fuß
S36.16	Sonstige Verletzungen Leber	S97.0	Zerquetschung OSG
S36.17	Verletzung Gallenblase	S97.1	Zerquetschung ein/mehr Zehen
S36.18	Verletzung Gallengang	S97.8	Zerquetschung sonst Teile OSG Fuß
S36.40	Verletzung Dünndarm, Teil nnbez	T02.00	Frakturen m Betteilg von Kopf u Hals, geschlossen od onA
S36.50	Verletzung Dickdarm, Teil nnbez	T02.01	Frakturen m Beteiligung von Kopf u Hals, offen
S36.52	Verletzung Colon transversum	T02.11	Fx m Betteilg Thor LumbosGeg od Thor Becken, offen



T02.40	Fx m Beteilig mehr Reg beider ob Extremität, geschl od onA	T27.0	Verbrennung des Kehlkopfes und der Trachea
T02.41	Frakturen m Bet mehr Reg beider ob Extremitäten, offen	T27.1	Verbr des Kehlkopfes u der Trachea m Beteilig der Lunge
T02.50	Fx m Bet mehr Reg beider unt Extremitäten, geschl od onA	T27.2	Verbrennung sonstige Teile Atemwege
T02.51	Frakturen m Bet mehr Reg beider unt Extremitäten, offen	T27.3	Verbrennung der Atemwege, Teil nicht näher bezeichnet
T02.60	Fx m Bet mehr Reg obere/untere Extr, geschl od onA	T27.4	Verätzung des Kehlkopfes und der Trachea
T02.61	Fx m Bet mehr Reg obere/untere Extr, offen	T27.5	Verätz des Kehlkopfes u der Trachea m Beteilig der Lunge
T02.70	Fx m Bet Thor Lumbos Extr od Thor Beck Extr, geschl/onA	T27.6	Verätzung sonstiger Teile der Atemwege
T02.71	Fx m Bet Thor Lumbos Extr od Thor Beck Extr, offen	T27.7	Verätzung der Atemwege, Teil nicht näher bezeichnet
T04.0	Zerquetschungen m Beteiligung von Kopf u Hals	T28.0	Verbrennung des Mundes und des Rachens
T04.1	Zerquetsch m Bet Thor Abd, Thor Lumbos od Thor Becken	T28.1	Verbrennung des Ösophagus
T04.2	Zerquetsch m Bet mehr Regionen obere Extremität(en)	T28.2	Verbrennung sonstige Teile Verdauungstrakt
T04.3	Zerquetsch m Bet mehr Regionen untere Extremität(en)	T28.3	Verbrennung innerer Organe Urogenitaltraktes
T04.4	Zerquetsch m Bet mehr Reg obere/untere Extremitäten	T28.4	Verbrennung sonstiger und nnbez innerer Organe
T04.7	Zerquetsch mBet Th/Abd/Ex, Th/Lumbos/Extr od Th/Be/Ex	T28.5	Verätzung des Mundes und des Rachens
T04.8	Zerquetsch m Bet sonst Kombinat von Körperregionen	T28.6	Verätzung des Ösophagus
T04.9	Multiple Zerquetschungen, nnbez	T28.7	Verätzung sonstiger Teile des Verdauungstraktes
T05.8	Traumat Amputat m Bet so Kombinat von Körperregionen	T28.8	Verätzung innerer Organe des Urogenitaltraktes
T06.0	Komb Verletz Gehirn Hirnnerven Nerven RM in Halshöhe	T28.9	Verätzung sonstiger und nnbez innerer Organe
T06.1	Verletzung Nerven RM m Bet mehr sonst Körperregionen	T29.0	Verbrennungen mehrerer Körperregionen nnbez Grades
T06.3	Verletzung Blutgefäße m Bet mehr Körperregionen	T29.3	Verbr mehr Körperreg, wobei mind eine Verbr 3. Gr angeg
T08.0	Fraktur WS, Höhe nnbez, geschlossen od onA	T29.4	Verätzungen mehrerer Körperregionen nnbez Grades
T08.1	Fraktur Wirbelsäule, Höhe nnbez, Offen	T29.7	Verätz mehr Körperreg, wobei mind Verätz 3. Gr angegeben
T09.1	Offene Wunde des Rumpfes, Höhe nnbez	T31.22	Verbr 20-29% KöOF: 20-29% Verbr 3. Gr
T09.3	Verletzung Rückenmark, Höhe nnbez	T31.32	Verbr 30-39% KöOF: 20-29% Verbr 3. Gr
T09.4	Verletz nnbez Nerven Nervenwurzeln u Plexus im Ber Rumpf	T31.33	Verbr 30-39% KöOF: 30-39% Verbr 3. Gr
T09.6	Traumatische Amputation Rumpf, Höhe nnbez	T31.42	Verbr 40-49% KöOF: 20-29% Verbr 3. Gr
T11.4	Verletzung nnbez Blutgefäß obere Extremität, Höhe nnbez	T31.43	Verbr 40-49% KöOF: 30-39% Verbr 3. Gr
T13.4	Verletz nnbez Blutgefäß untere Extremität, Höhe nnbez	T31.44	Verbr 40-49% KöOF: 40-49% Verbr 3. Gr
T14.5	Verletzung ein/mehr Blutgefäße an nnbez Körperregion	T31.50	Verbr 50-59% KöOF: < 10% od nnbez Anteil Verbr 3. Gr
T14.7	Zerquetsch u traumatische Amputation nnbez Körperregion	T31.51	Verbr 50-59% KöOF: 10-19% Verbr 3. Gr
T20.3	Verbrennung 3. Grades des Kopfes und des Halses	T31.52	Verbr 50-59% KöOF: 20-29% Verbr 3. Gr
T20.7	Verätzung 3. Grades des Kopfes und des Halses	T31.53	Verbr 50-59% KöOF: 30-39% Verbr 3. Gr
T21.30	Verbrennung 3. Grades des Rumpfes: Teil nnbez	T31.54	Verbr 50-59% KöOF: 40-49% Verbr 3. Gr
T21.31	Verbrennung 3. Grades des Rumpfes: Brustdrüse [Mamma]	T31.55	Verbr 50-59% KöOF: 50-59% Verbr 3. Gr
T21.32	Verbr 3. Grades des Rumpfes: ThorW m Ausn BrDrü/-warze	T31.60	Verbr 60-69% KöOF: < 10% od nnbez Anteil Verbr 3. Gr
T21.33	Verbrennung 3. Grades des Rumpfes: Bauchdecke	T31.61	Verbr 60-69% KöOF: 10-19% Verbr 3. Gr
T21.34	Verbrennung 3. Grades des Rumpfes: Rücken [jeder Teil]	T31.62	Verbr 60-69% KöOF: 20-29% Verbr 3. Gr
T21.35	Verbrennung 3. Grades des Rumpfes: (Äußeres) Genitale	T31.63	Verbr 60-69% KöOF: 30-39% Verbr 3. Gr
T21.39	Verbrennung 3. Grades des Rumpfes: Sonstige Teile	T31.64	Verbr 60-69% KöOF: KöOF, 40-49% Verbr 3. Gr
T21.70	Verätzung 3. Grades des Rumpfes: Teil nnbez	T31.65	Verbr 60-69% KöOF: 50-59% Verbr 3. Gr
T21.71	Verätzung 3. Grades des Rumpfes: Brustdrüse [Mamma]	T31.66	Verbr 60-69% KöOF: 60-69% Verbr 3. Gr
T21.72	Verätz 3. Grades des Rumpfes: ThorW m Ausn BrDrü/-warz	T31.70	Verbr 70-79% KöOF: < 10% od nnbez Anteil Verbr 3. Gr
T21.73	Verätzung 3. Grades des Rumpfes: Bauchdecke	T31.71	Verbr 70-79% KöOF: 10-19% Verbr 3. Gr
T21.74	Verätzung 3. Grades des Rumpfes: Rücken [jeder Teil]	T31.72	Verbr 70-79% KöOF: 20-29% Verbr 3. Gr
T21.75	Verätzung 3. Grades des Rumpfes: (Äußeres) Genitale	T31.73	Verbr 70-79% KöOF: 30-39% Verbr 3. Gr
T21.79	Verätzung 3. Grades des Rumpfes: Sonstige Teile	T31.74	Verbr 70-79% KöOF: 40-49% Verbr 3. Gr
T22.30	Verbr 3. Gr Schult/Arm, ausgen Handgel/Hand: Teil nnbez	T31.75	Verbr 70-79% KöOF: 50-59% Verbr 3. Gr
T22.31	Verbr 3. Gr Schult/Arm, ausgen Handgel/Hand: UA u EILB	T31.76	Verbr 70-79% KöOF: 60-69% Verbr 3. Gr
T22.32	Verbr 3. Gr Schult/Arm, ausgen Handg/Hand: (O-)A u Schult	T31.77	Verbr 70-79% KöOF: 70-79% Verbr 3. Gr
T22.33	Verbr 3. Gr Schult/Arm, ausgen Handgel/Hand: Achselhöhle	T31.80	Verbr 80-89% KöOF: < 10% od nnbez Anteil Verbr 3. Gr
T22.70	Verätz 3. Gr Schult/Arm, ausgen Handgel/Hand: Teil nnbez	T31.81	Verbr 80-89% KöOF: 10-19% Verbr 3. Gr
T22.71	Verätz 3. Gr Schult/Arm, ausgen Handgel/Hand: UA u EILB	T31.82	Verbr 80-89% KöOF: 20-29% Verbr 3. Gr
T22.72	Verätz 3. Gr Schult/Arm, ausg Handg/Hand: (O-)A u Schult	T31.83	Verbr 80-89% KöOF: 30-39% Verbr 3. Gr
T22.73	Verätz 3. Gr Schult/Arm, ausgen Handg/Hand: Achselhöhle	T31.84	Verbr 80-89% KöOF: 40-49% Verbr 3. Gr
T23.3	Verbrennung 3. Grades des Handgelenkes und der Hand	T31.85	Verbr 80-89% KöOF: 50-59% Verbr 3. Gr
T23.7	Verätzung 3. Grades des Handgelenkes und der Hand	T31.86	Verbr 80-89% KöOF: 60-69% Verbr 3. Gr
T24.3	Verbrennung 3. Gr Hüfte/Bein, ausgenommen Knöchel/Fuß	T31.87	Verbr 80-89% KöOF: 70-79% Verbr 3. Gr
T24.7	Verätzung 3. Gr Hüfte/Bein, ausgenommen Knöchel/Fuß	T31.88	Verbr 80-89% KöOF: 80-89% Verbr 3. Gr
T25.3	Verbrennung 3. Gr Knöchel/Fuß	T31.90	Verbr 90% od mehr KöOF: <10% od nnbez Ant Verbr 3 G
T25.7	Verätzung 3. Gr Knöchel/Fuß	T31.91	Verbr 90% od mehr KöOF: 10-19 % Verbr 3. Gr
T26.0	Verbrennung des Augenlides und der Periokularregion	T31.92	Verbr 90% od mehr KöOF: 20-29 % Verbr 3. Gr
T26.1	Verbrennung der Kornea und des Konjunktivalsackes	T31.93	Verbr 90% od mehr KöOF: 30-39 % Verbr 3. Gr
T26.2	Verbr m nachfolgender Ruptur u Destruktion des Augapfels	T31.94	Verbr 90% od mehr KöOF: 40-49 % Verbr 3. Gr
T26.3	Verbr sonst Teile des Auges u seiner Anhangsgebilde	T31.95	Verbr 90% od mehr KöOF: 50-59 % Verbr 3. Gr
T26.4	Verbr des Auges u seiner Anhangsgebilde, Teil nnbez	T31.96	Verbr 90% od mehr KöOF: 60-69 % Verbr 3. Gr
T26.5	Verätzung des Augenlides und der Periokularregion	T31.97	Verbr 90% od mehr KöOF: 70-79 % Verbr 3. Gr
T26.6	Verätzung der Kornea und des Konjunktivalsackes	T31.98	Verbr 90% od mehr KöOF: 80-89% Verbr 3. Gr
T26.7	Verätz m nachfolgender Ruptur u Destruktion des Augapfels	T31.99	Verbr 90% od mehr KöOF: 90 % od mehr Verbr 3. Gr
T26.8	Verätzung sonst Teile des Auges u seiner Anhangsgebilde	T32.22	Verätz 20-29% KöOF: 20-29% Verätz 3. Gr
T26.9	Verätzung des Auges u seiner Anhangsgebilde, Teil nnbez	T32.32	Verätz 30-39% KöOF: 20-29% Verätz 3. Gr

T32.33	Verätz 30-39% KöOF: 30-39% Verätz 3. Gr	T35.6	Nnbez Erfrierung mit Beteiligung mehrerer Körperregionen
T32.42	Verätz 40-49% KöOF: 20-29% Verätz 3. Gr	T35.7	Nnbez Erfrierung an nicht näher bezeichneten Lokalisationen
T32.43	Verätz 40-49% KöOF: 30-39% Verätz 3. Gr	T36.0	Vergiftung, Penizilline
T32.44	Verätz 40-49% KöOF: 40-49% Verätz 3. Gr	T36.1	Vergiftung, Cephalosporine/and ß-Laktam-Antibiotika
T32.50	Verätz 50-59% KöOF: < 10% od nnbez Anteil Verätz 3. Gr	T36.2	Vergiftung, Chloramphenicol-Gruppe
T32.51	Verätz 50-59% KöOF: 10-19% Verätz 3. Gr	T36.3	Vergiftung, Makrolide
T32.52	Verätz 50-59% KöOF: 20-29% Verätz 3. Gr	T36.4	Vergiftung, Tetrazykline
T32.53	Verätz 50-59% KöOF: 30-39% Verätz 3. Gr	T36.5	Vergiftung, Aminoglykoside
T32.54	Verätz 50-59% KöOF: 40-49% Verätz 3. Gr	T36.6	Vergiftung, Rifamycine
T32.55	Verätz 50-59% KöOF: 50-59% Verätz 3. Gr	T36.7	Vergiftung, Antimykotika b systemischer Anwendung
T32.60	Verätz 60-69% KöOF: < 10% od nnbez Anteil Verätz 3. Gr	T36.8	Vergiftung, sonst systemisch wirkende Antibiotika
T32.61	Verätz 60-69% KöOF: 10-19% Verätz 3. Gr	T36.9	Vergiftung, systemisch wirkendes Antibiotikum, nnbez
T32.62	Verätz 60-69% KöOF: 20-29% Verätz 3. Gr	T37.0	Vergiftung, Sulfonamide
T32.63	Verätz 60-69% KöOF: 30-39% Verätz 3. Gr	T37.1	Vergiftung, antimykobakterielle Arzneimittel
T32.64	Verätz 60-69% KöOF: 40-49% Verätz 3. Gr	T37.2	Vergiftung, Antimalariamittel u AM gg and Blutprotozoen
T32.65	Verätz 60-69% KöOF: 50-59% Verätz 3. Gr	T37.3	Vergiftung, sonstige Antiprotzoika
T32.66	Verätz 60-69% KöOF: 60-69% Verätz 3. Gr	T37.4	Vergiftung, Anthelminthika
T32.70	Verätz 70-79% KöOF: < 10% od nnbez Anteil Verätz 3. Gr	T37.5	Vergiftung, Virostatika
T32.71	Verätz 70-79% KöOF: 10-19% Verätz 3. Gr	T37.8	Vergiftung, so nbez system wirk Antinfektiva u Antiparasitika
T32.72	Verätz 70-79% KöOF: 20-29% Verätz 3. Gr	T37.9	Vergiftung, system wirk Antinfektiv u Antiparasitikum, nnbez
T32.73	Verätz 70-79% KöOF: 30-39% Verätz 3. Gr	T38.0	Vergiftung, Glukokortikoide u synthetische Analoga
T32.74	Verätz 70-79% KöOF: 40-49% Verätz 3. Gr	T38.1	Vergiftung, Schilddrüsenhormone u Ersatzstoffe
T32.75	Verätz 70-79% KöOF: 50-59% Verätz 3. Gr	T38.2	Vergiftung, Thyreostatika
T32.76	Verätz 70-79% KöOF: 60-69% Verätz 3. Gr	T38.3	Vergift, Insulin u orale blutzuckersenk Arzneim [Antidiab]
T32.77	Verätz 70-79% KöOF: 70-79% Verätz 3. Gr	T38.4	Vergiftung, orale Kontrazeptiva
T32.80	Verätz 80-89% KöOF: < 10% od nnbez Anteil Verätz 3. Gr	T38.5	Vergiftung, sonstige Östrogene u Gestagene
T32.81	Verätz 80-89% KöOF: 10-19% Verätz 3. Gr	T38.6	Vergift, Antigonadotrop, Antiöstrogen u Antiandrogen, aonkl
T32.82	Verätz 80-89% KöOF: 20-29% Verätz 3. Gr	T38.7	Vergiftung, Androgene u verwandte Anabolika
T32.83	Verätz 80-89% KöOF: 30-39% Verätz 3. Gr	T38.8	Vergift, sonst u nnbez Hormone u synthet Ersatzstoffe
T32.84	Verätz 80-89% KöOF: 40-49% Verätz 3. Gr	T38.9	Vergiftung, sonst u nnbez Hormon-Antagonisten
T32.85	Verätz 80-89% KöOF: 50-59% Verätz 3. Gr	T39.0	Vergiftung, Salizylate
T32.86	Verätz 80-89% KöOF: 60-69% Verätz 3. Gr	T39.1	Vergiftung, 4-Aminophenol-Derivate
T32.87	Verätz 80-89% KöOF: 70-79% Verätz 3. Gr	T39.2	Vergiftung, Pyrazolon-Derivate
T32.88	Verätz 80-89% KöOF: 80-89% Verätz 3. Gr	T39.3	Vergiftung, sonst nichtsteroidale Antiphlogistika [NSAID]
T32.90	Verätz 90% od mehr KöOF:<10% od nnbez Ant Verätz 3.Gr	T39.4	Vergiftung, Antirheumatika, aonkl
T32.91	Verätz 90% od mehr KöOF: 10-19% Verätz 3. Gr	T39.8	Vergift, so nichtopioidhalt Analgetika u Antipyretika, aonkl
T32.92	Verätz 90% od mehr KöOF: 20-29% Verätz 3. Gr	T39.9	Vergift nichtopioidhalt Analget/Antipyret/Antirheumat, nnbez
T32.93	Verätz 90% od mehr KöOF: 30-39% Verätz 3. Gr	T40.0	Vergiftung, Opium
T32.94	Verätz 90% od mehr KöOF: 40-49% Verätz 3. Gr	T40.1	Vergiftung, Heroin
T32.95	Verätz 90% od mehr KöOF: 50-59% Verätz 3. Gr	T40.2	Vergiftung, sonstige Opioide
T32.96	Verätz 90% od mehr KöOF: 60-69% Verätz 3. Gr	T40.3	Vergiftung, Methadon
T32.97	Verätz 90% od mehr KöOF: 70-79% Verätz 3. Gr	T40.4	Vergiftung, sonstige synthetische Betäubungsmittel
T32.98	Verätz 90% od mehr KöOF: 80-89% Verätz 3. Gr	T40.5	Vergiftung, Kokain
T32.99	Verätz 90% od mehr KöOF: 90% od mehr Verätz 3. Gr	T40.6	Vergiftung, sonstige u nnbez Betäubungsmittel
T33.0	Oberflächliche Erfrierung des Kopfes	T40.7	Vergiftung, Cannabis (-Derivate)
T33.1	Oberflächliche Erfrierung des Halses	T40.8	Vergiftung, Lysergid [LSD]
T33.2	Oberflächliche Erfrierung des Thorax	T40.9	Vergiftung, sonst u nnbez Psychodysleptika [Halluzinogene]
T33.3	Oberfl Erfrier Bauchdecke, Lumbosakralgegend u Becken	T41.0	Vergiftung, Inhalationsanästhetika
T33.4	Oberflächliche Erfrierung des Armes	T41.1	Vergiftung, Intravenöse Anästhetika
T33.5	Oberflächliche Erfrierung des Handgelenkes und der Hand	T41.2	Vergiftung, sonst u nnbez Allgemeinanästhetika
T33.6	Oberflächliche Erfrierung der Hüfte und des Oberschenkels	T41.3	Vergiftung, Lokalanästhetika
T33.7	Oberflächliche Erfrierung des Knies und des Unterschenkels	T41.4	Vergiftung, Anästhetikum, nnbez
T33.8	Oberflächliche Erfrierung der Knöchelregion und des Fußes	T41.5	Vergiftung, therapeutische Gase
T33.9	Oberflächliche Erfrierung an sonst und nnbez Lokalisationen	T42.0	Vergiftung, Hydantoin-Derivate
T34.0	Erfrierung mit Gewebsnekrose des Kopfes	T42.1	Vergiftung, Iminostilbene
T34.1	Erfrierung mit Gewebsnekrose des Halses	T42.2	Vergiftung, Succinimide und Oxazolidine
T34.2	Erfrierung mit Gewebsnekrose des Thorax	T42.3	Vergiftung, Barbiturate
T34.3	Erfri m Gewebsnekrose Bauchd, Lumbosakralgeg u Becken	T42.4	Vergiftung, Benzodiazepine
T34.4	Erfrierung mit Gewebsnekrose des Armes	T42.5	Vergiftung, gemischte Antiepileptika, aonkl
T34.5	Erfrierung mit Gewebsnekrose Handgelenk und Hand	T42.6	Vergiftung, sonst Antiepileptika, Sedativa u Hypnotika
T34.6	Erfrierung m Gewebsnekrose Hüfte und Oberschenkel	T42.7	Vergiftung, Antiepileptika, Sedativa u Hypnotika, nnbez
T34.7	Erfrierung m Gewebsnekrose Knie und Unterschenkel	T42.8	Vergift, Antiparkinsonm u and zentral wirk Muskelrelax
T34.8	Erfrierung m Gewebsnekrose Knöchelregion und Fuß	T43.0	Vergiftung, tri- u tetrazyklische Antidepressiva
T34.9	Erfrierung m Gewebsnekrose an sonst und nnbez Lok	T43.1	Vergiftung, Monoaminoxidase-hemmende Antidepressiva
T35.0	Oberflächliche Erfrierung m Beteiligung mehrerer Körperreg	T43.2	Vergiftung, sonst u nnbez Antidepressiva
T35.1	Erfrierung m Gewebsnekrose m Beteiligung mehr Körperreg	T43.3	Vergift, Antipsychotika u Neuroleptika Phenothiazin-Basis
T35.2	Nnbez Erfrierung des Kopfes und des Halses	T43.4	Vergift, Neuroleptika Butyrophenon- u Thioxanthen-Basis
T35.3	Nnbez Erfrier Thorax, Abdomen, Lumbosakralgeg u Becken	T43.5	Vergiftung, sonst u nnbez Antipsychotika u Neuroleptika
T35.4	Nnbez Erfrierung der oberen Extremität	T43.6	Vergiftung, Psychostimulanzien m Mißbrauchspotential
T35.5	Nnbez Erfrierung der unteren Extremität	T43.8	Vergiftung, sonstige psychotrope Substanzen, aonkl

T43.9	Vergiftung, Psychotrope Substanz, nnbez	T51.1	Toxische Wirkung, Methanol
T44.0	Vergiftung, Cholinesterase-Hemmer	T51.2	Toxische Wirkung, 2-Propanol
T44.1	Vergiftung, sonst Parasympathomimetika [Cholinergika]	T51.3	Toxische Wirkung, Fuselöl
T44.2	Vergiftung, Ganglienblocker, aonkl	T51.8	Toxische Wirkung, sonstige Alkohole
T44.3	Vergiftung, sonst Parasymplytika/Spasmolytika, aonkl	T51.9	Toxische Wirkung, Alkohol, nnbez
T44.4	Vergiftung, Vorw Alpha-Rezeptoren-Stimulanzen, aonkl	T52.0	Toxische Wirkung, Erdölprodukte
T44.5	Vergiftung, Vorw Beta-Rezeptoren-Stimulanzen, aonkl	T52.1	Toxische Wirkung, Benzol
T44.6	Vergiftung, Alpha-Rezeptorenblocker, aonkl	T52.2	Toxische Wirkung, Benzol-Homologe
T44.7	Vergiftung, Beta-Rezeptorenblocker, aonkl	T52.3	Toxische Wirkung, Glykole
T44.8	Vergiftung, zentral wirk u adrenerge Neuronenblocker, aonkl	T52.4	Toxische Wirkung, Ketone
T44.9	Vergiftung, so u nnbez, prim auf auton Nervensyst wirk AM	T52.8	Toxische Wirkung, sonst organische Lösungsmittel
T45.0	Vergiftung, Antiallergika u Antiemetika	T52.9	Toxische Wirkung, organisches Lösungsmittel, nnbez
T45.1	Vergiftung, Antineoplastika u Immunsuppressiva	T53.0	Toxische Wirkung, Tetrachlorkohlenstoff
T45.2	Vergiftung, Vitamine, aonkl	T53.1	Toxische Wirkung, Chloroform
T45.3	Vergiftung, Enzyme, aonkl	T53.2	Toxische Wirkung, Trichloräthylen
T45.4	Vergiftung, Eisen u dessen Verbindungen	T53.3	Toxische Wirkung, Tetrachloräthylen
T45.5	Vergiftung, Antikoagulanzen	T53.4	Toxische Wirkung, Dichlormethan
T45.6	Vergiftung, Fibrinolytika u Fibrinolyse-Hemmer	T53.5	Toxische Wirkung, Fluorchlorkohlenwasserstoffe [FCKW]
T45.7	Vergift, Antikoagul-Antagonist, Vit K u sonst Koagulanzen	T53.6	Tox Wirk, so halogenierte aliphath Kohlenwasserstoffe
T45.8	Vergift, sonst prim syst u auf Blut wirk Mittel, aonkl	T53.7	Tox Wirk, so halogenierte aromath Kohlenwasserstoffe
T45.9	Vergift, prim systemisch u auf Blut wirk Mittel, nnbez	T53.9	Tox Wirk halogen aliphath/aromath Kohlenwasserstoffe, nnbez
T46.0	Vergift, Herzglykoside u Arzneimittel m ähnlicher Wirkung	T54.0	Toxische Wirkung, Phenol u dessen Homologe
T46.1	Vergiftung, Kalziumantagonisten	T54.1	Toxische Wirkung, sonst ätzende organische Verbindungen
T46.2	Vergiftung, sonst Antiarrhythmika, aonkl	T54.2	Toxisch Wirkung, ätzende Säuren u säureähnliche Subst
T46.3	Vergiftung, Koronardilatoren, aonkl	T54.3	Toxische Wirkung, Ätzalkalien u alkaliähnliche Subst
T46.4	Vergift, Angiotens-KonversEnzym-Hemmer [ACE-Hemmer]	T54.9	Toxische Wirkung, ätzende Substanz, nnbez
T46.5	Vergiftung, sonst Antihypertensiva, aonkl	T55	Toxische Wirkung von Seifen u Detergenzien
T46.6	Vergift, Antihyperlipidämika u Arzneimittel gg Arteriosklerose	T56.0	Toxische Wirkung, Blei u dessen Verbindungen
T46.7	Vergiftung, periphere Vasodilatoren	T56.1	Toxische Wirkung, Quecksilber u dessen Verbindungen
T46.8	Vergiftung, Antivariakosa, einschl Verödungsmittel	T56.2	Toxische Wirkung, Chrom u dessen Verbindungen
T46.9	Vergift, so u nnbez prim auf Herz-Kreislaufsystem wirk Mittel	T56.3	Toxische Wirkung, Kadmium u dessen Verbindungen
T47.0	Vergiftung, Histamin-H2-Rezeptorenblocker	T56.4	Toxische Wirkung, Kupfer u dessen Verbindungen
T47.1	Vergiftung, sonst Antazida u Magensekretionshemmer	T56.5	Toxische Wirkung, Zink u dessen Verbindungen
T47.2	Vergiftung, stimulierende Laxanzen	T56.6	Toxische Wirkung, Zinn u dessen Verbindungen
T47.3	Vergiftung, salinische u osmotische Laxanzen	T56.7	Toxische Wirkung, Beryllium u dessen Verbindungen
T47.4	Vergiftung, sonstige Laxanzen	T56.8	Toxische Wirkung, sonstige Metalle
T47.5	Vergiftung, Digestiva	T56.9	Toxische Wirkung, Metall, nnbez
T47.6	Vergiftung, Antidiarrhoika	T57.0	Toxische Wirkung, Arsen u dessen Verbindungen
T47.7	Vergiftung, Emetika	T57.1	Toxische Wirkung, Phosphor u dessen Verbindungen
T47.8	Vergift, sonst primär auf Magen-Darmtrakt wirk Mittel	T57.2	Toxische Wirkung, Mangan u dessen Verbindungen
T47.9	Vergift, primär auf Magen-Darmtrakt wirk Arzneimittel, nnbez	T57.3	Toxische Wirkung, Blausäure
T48.0	Vergift, Oxytozin [Ocytocin] u ähnlich wirk Wehenmittel	T57.8	Toxische Wirkung, sonst nbez anorganische Substanzen
T48.1	Vergiftung, Muskelrelaxanzen [neuromuskuläre Blocker]	T57.9	Toxische Wirkung, Anorganische Substanz, nnbez
T48.2	Vergiftung, so u nnbez, primär auf Muskulatur wirk Mittel	T58	Toxische Wirkung von Kohlenmonoxid
T48.3	Vergiftung, Antitussiva	T59.0	Toxische Wirkung, Stickstoffoxide
T48.4	Vergiftung, Expektoranzen	T59.1	Toxische Wirkung, Schwefeldioxid
T48.5	Vergiftung, Arzneimittel gg ErkältungskH	T59.2	Toxische Wirkung, Formaldehyd
T48.6	Vergiftung, Antiasthmata, aonkl	T59.3	Toxische Wirkung, Tränengas
T48.7	Vergift, sonst u nnbez primär auf das Atmungssyst wirk Mittel	T59.4	Toxische Wirkung, Chlorgas
T49.0	Vergift Antimykot/Antiinfekt/Antiphlog z lok Anwend, aonkl	T59.5	Toxische Wirkung, Fluorgas u Fluorwasserstoff
T49.1	Vergiftung, Antipruriginosa	T59.6	Toxische Wirkung, Schwefelwasserstoff
T49.2	Vergift, Adstringenzen u Detergenzien zur lokalen Anwend	T59.7	Toxische Wirkung, Kohlendioxid
T49.3	Vergift hauterweich, -pfleg [Demulzenzen] u -schütz Mittel	T59.8	Tox Wirk, sonst nbez Gase, Dämpfe od sonst nbez Rauch
T49.4	Vergift Keratolyt, Keratoplast u so AM u Präp zur Haarbeh	T59.9	Toxische Wirkung, Gase, Dämpfe od Rauch, nnbez
T49.5	Vergiftung, Ophthalmika	T60.0	Tox Wirk, Organophosphat- u Carbamat-Insektizide
T49.6	Vergift, in HNO-Heilkunde angewend Arzneimittel u Präp	T60.1	Toxische Wirkung, Halogenierte Insektizide
T49.7	Vergiftung, Dentalpharmaka b topischer Anwendung	T60.2	Toxische Wirkung, sonstige Insektizide
T49.8	Vergiftung, sonst Mittel zur topischen Anwendung	T60.3	Toxische Wirkung, Herbizide u Fungizide
T49.9	Vergiftung, Mittel zur topischen Anwendung, nnbez	T60.4	Toxische Wirkung, Rodentizide
T50.0	Vergiftung, Mineralokortikoide u deren Antagonisten	T60.8	Toxische Wirkung, sonst Schädlingsbekämpfungsmittel
T50.1	Vergiftung, Schleifendiuretika [High-ceiling-Diuretika]	T60.9	Toxische Wirkung, Schädlingsbekämpfungsmittel, nnbez
T50.2	Vergift, Carboanhydr-Hemm Benzothiadiaz-Deriv and Diuret	T63.0	Toxische Wirkung, Schlangengift
T50.3	Vergift, auf Elektrolyt-, Kalorien- u Wasserhaush wirk Mittel	T63.1	Toxische Wirkung, Gift andr Reptilien
T50.4	Vergiftung, auf Harnsäurestoffwechsel wirkend AM	T63.2	Toxische Wirkung, Skorpiongift
T50.5	Vergiftung, Appetitzügler	T63.3	Toxische Wirkung, Spinnengift
T50.6	Vergiftung, Antidote u Chelatbildner, aonkl	T63.4	Toxische Wirkung, Gift sonstiger Arthropoden
T50.7	Vergiftung, Analeptika u Opioid-Rezeptor-Antagonisten	T63.5	Toxische Wirkung d Kontakt m Fischen
T50.8	Vergiftung, Diagnostika	T63.6	Toxische Wirkung d Kontakt m sonst Meerestieren
T50.9	Vergiftung so u nnbez AM, Drogen u biol akt Substanzen	T63.8	Toxische Wirkung d Kontakt m sonst giftigen Tieren
T51.0	Toxische Wirkung, Äthanol	T63.9	Toxische Wirkung d Kontakt m nnbez giftigen Tier

T64	Tox Wirk Aflatoxin u so Mykotoxin in kontamin Lebensm	T84.3	Mechan Komplik d so Knochengerate/-implant/-transplant
T65.0	Toxische Wirkung, Zyaniide	T84.4	Mechan Komplik d so intern orthopäd Gerät/Impl/Transplant
T65.1	Toxische Wirkung, Strychnin u dessen Salze	T84.5	Infektion/entzündl Rkt durch eine Gelenkendoprothese
T65.2	Toxische Wirkung, Tabak und Nikotin	T84.6	Infektion/entzündl Rkt durch interne OSyVorricht [jede Lok]
T65.3	Tox Wirk, Nitro- u Aminoderivate von Benzol u Homologen	T84.7	Infekt/entz Rkt durch so orthopäd Endoproth/Impl/Transplant
T65.4	Toxische Wirkung, Schwefelkohlenstoff	T84.8	So Komplik d orthopäd Endoproth/Implant/Transplantate
T65.5	Tox Wirk Glyceroltrinitrat, Sauerstoffsäur Stickst/Ester	T84.9	Nnbez Komplik durch orthopäd Endoproth/Implant/Transpl
T65.6	Toxische Wirkung, Farben u Farbstoffe, aonkl	T85.0	Mechan Komplik durch ventrikulären, intrakraniellen Shunt
T65.8	Toxische Wirkung sonstiger nbez Substanzen	T85.1	Mechan Komplik durch implant elektr Stimulator Nervensyst
T65.9	Toxische Wirkung nnbez Substanz	T85.2	Mechanische Komplikation durch intraokulare Linse
T67.0	Hitzschlag u Sonnenstich	T85.3	Mechan Komplik durch so Augenproth/-implantat/-transplant
T67.1	Hitzesyndrome	T85.4	Mechanische Komplik durch Mammoprothese/-implantat
T71	Erstickung	T85.5	Mechan Komplik durch gastrointest Proth/Implant/Transplant
T73.1	Schäden d Durst	T85.6	Mechan Komplik durch so nbez int Proth/Implant/Transplant
T74.1	Körperlicher Mißbrauch	T85.71	Infekt u entzündl Reakt durch Katheter zur Peritonealdialyse
T75.4	Schäden d elektrischen Strom	T85.72	Infekt/entz Rkt durch int Endoproth/Impl/Transplant Nervensyst
T79.0	Luftembolie (traumatisch)	T85.78	Infekt/entzündl Reakt durch so interne Proth/Implant/Transpl
T79.1	Fettembolie (traumatisch)	T85.81	Sonst Komplik durch interne Proth/Implant/Transplant im NS
T79.6	Traumatische Muskelischämie	T85.82	Kapsel fibrose Mamma durch Mammoprothese od -implantat
T79.7	Traumatisches subkutanes Emphysem	T85.88	Sonst Komplik durch interne Proth/Implant/Transplant, aonkl
T80.0	Luftembolie nach Infus/Transfus/Injekt zu therap Zwecken	T85.9	Nnbez Komplik durch interne Proth/Implant/Transplant
T80.3	AB0-Unverträglichkeitsreaktion	T86.10	Akute Funktionsverschlechterung eines Nierentransplantates
T80.4	Rh-Unverträglichkeitsreaktion	T86.11	Chron Funktionsverschlechterung eines Nierentransplantates
T81.3	Aufreißen Operationswunde, aonkl	T86.12	Verzögerte Aufnahme der Transplantatfunktion
T81.5	FK, verseh nach Eingr in KörpHöhl/OPWunde zurückgebl	T86.19	Sonst u nnbez FunktStör, Versagen u Abstoß Nierentranspl
T81.6	Akut Rkt auf währ Eingriff verseh zurückgebl Fremdsbst	T86.2	Versagen und Abstoßung eines Herztransplantates
T82.0	Mechanische Komplik d Herzklappenprothese	T86.3	Versagen und Abstoßung eines Herz-Lungen-Transplantates
T82.1	Mechanische Komplik d kardiales elektronisches Gerät	T86.40	Akute Funktionsverschlechterung eines Lebertransplantates
T82.2	Mechan Komplik d Koronarart-Bypass u Klappentranspl	T86.41	Chron Funktionsverschlechterung eines Lebertransplantates
T82.3	Mechanische Komplik d sonst Gefäßtransplantate	T86.49	Sonst u nnbez FunktStör/Versagen/Abstoßung Lebertranspl
T82.4	Mechanische Komplik d Gefäßkatheter b Dialyse	T86.50	Durchblutungsstörung eines Hauttransplantates
T82.5	Mechan Komplik d so Geräte/Implantate in Herz u Gefäßen	T86.51	Nekrose eines Hauttransplantates
T82.6	Infektion u entzündl Reaktion d Herzklappenprothese	T86.52	Verlust eines Hauttransplantates
T82.7	Infekt/entzündl Rkt d so Gerät/Impl/Transpl in Herz Gefäß	T86.59	Sonst u nnbez Versagen u Abstoßung Hauttransplantat
T82.8	So nbez Komplik d Proth/Implant/Transpl in Herz u Gefäßen	T86.81	Versagen u Abstoßung Lungentransplantat
T82.9	Nnbez Kompl d Proth/Implant/Transpl in Herz u Gefäßen	T86.82	Versagen u Abstoßung Pankreastransplantat
T83.0	Mechan Komplik d Harnwegskatheter (Verweilkatheter)	T86.88	Versagen u Abstoßung, so transplant Organe u Gewebe
T83.1	Mechan Komplik d so Geräte od Implantate im Harntrakt	T86.9	Versagen u Abstoßung, nnbez transplant Organ u Gewebe
T83.2	Mechanische Komplik d Harnorgantransplantat	T88.1	Sonst Komplik nach Impfung [Immunisierung], aonkl
T83.4	Mechan Komplik d so Proth/Implant/Transpl im Genitaltrakt	T88.3	Maligne Hyperthermie d Anästhesie
T83.5	Infektion/entzündl Rkt d Proth/Implant/Transpl im Harntrakt	Z01.80	Abklärung Disposition für maligne Herzrhythmusstörungen
T83.6	Infektion/entzündl Rkt d Proth/Implant/Transpl im GenitTrakt	Z20.6	Kontakt m u Expos ggü HIV [Human Immundefizienz-Virus]
T83.8	So Komplik d Proth/Implant/Transpl im Urogenitaltrakt	Z29.20	Lokale prophylaktische Chemotherapie
T83.9	Nnbez Komplik d Proth/Implant/Transpl im Urogenitaltrakt	Z29.21	Systemische prophylaktische Chemotherapie
T84.0	Mechan Komplikation durch eine Gelenkendoprothese	Z29.28	Sonstige prophylaktische Chemotherapie
T84.1	Mechan Komplik d interne OSyVorricht an ExtrKnochen	Z90.3	Verlust Teile Magen
T84.2	Mechan Komplik d interne OSyVorricht an so Knochen		

## Diagnose P66-2

A08.0	Enteritis durch Rotaviren	I49.8	Sonstige nbez kardiale Arrhythmien
A08.2	Enteritis durch Adenoviren	J20.5	Akute Bronchitis d Resp-Sync-Vir [RS-V]
A41.9	Sepsis, nnbez	J20.8	Akute Bronchitis d sonstige nbez Erreger
A49.1	Streptokokkeninfektion nnbez Lok	J22	Akute Infektion untere Atemwege, nnbez
B09	Nnbez Virusinf, durch Haut-/Schleimhautläsion gekennz	J31.0	Chronische Rhinitis
B99	Sonstige und nicht näher bezeichnete Infektionskrankheiten	J40	Bronchitis, nicht als akut oder chronisch bezeichnet
E56.8	Mangel an sonstigen Vitaminen	J93.0	Spontaner Spannungspneumothorax
E71.3	Störungen FettsäureSW	K52.30	Pancolitis indeterminata
E86	Volumenmangel	K52.31	Linksseitige Colitis indeterminata
E87.2	Azidose	K52.32	Colitis indeterminata Rektosigmoid
E88.2	Lipomatose, aonkl	K52.38	Sonstige Colitis indeterminata
F44.4	Dissoziative Bewegungsstörungen	K52.8	Sonst nbez nichtinfekt Gastroenteritis u Kolitis
G54.0	Läsionen Plexus brachialis	K60.2	Analfissur, nnbez
G93.0	Hirnzysten	L01.1	Sekundäre Impetiginisation and Dermatosen
H05.0	Akute Entzündung Orbita	L02.2	Hautabszeß, Furunkel u Karbunkel, Rumpf
H10.4	Chronische Konjunktivitis	L08.0	Pyodermie
I35.0	Aortenklappenstenose	L91.8	Sonstige hypertrophe HautKH
I42.1	Hypertrophische obstruktive Kardiomyopathie	P01.5	Schädigung Fetus/Neugeb b Mehrlingsschwangerschaft
I49.1	Vorhofextrasystolie	P01.6	Schädigung Fetus/Neugeb d Tod der Mutter
I49.3	Ventrikuläre Extrasystolie	P02.4	Schädigung Fetus/Neugeb d Nabelschnurvorfal

P02.7	Schädigung Fetus/Neugeb d Chorioamnionitis	Q33.5	Ektopisches Gewebe in Lunge (angeboren)
P04.1	Schädigung Fetus/Neugeb d sonst Medikation b Mutter	Q33.8	Sonstige angeborene Fehlbildungen Lunge
P04.4	Schädigung Fet/Ngb d Einn abh-erz AM/Drogen d Mutter	Q35.1	Spalte harter Gaumen
P07.2	Neugeborenes m extremer Unreife	Q35.3	Spalte weicher Gaumen
P12.4	Überwachungsbed Verletz behaarte Kopfhaut b Neugeb	Q35.5	Spalte harter u weicher Gaumen
P21.0	Schwere Asphyxie unter Geburt	Q35.7	Uvulaspalte
P21.1	Leichte od mäßige Asphyxie unter Geburt	Q35.9	Gaumenspalte, nnbez
P21.9	Asphyxie unter Geburt, nnbez	Q36.0	Lippenspalte, beidseitig
P22.8	Sonst Atemnot [Respiratory distress] b Neugeborenen	Q36.1	Lippenspalte, median
P28.3	Primäre Schlafapnoe b Neugeborenen	Q36.9	Lippenspalte, einseitig
P28.4	Sonstige Apnoe b Neugeborenen	Q38.6	Sonstige angeborene Fehlbildungen Mund
P29.1	Herzrhythmusstörung b Neugeborenen	Q39.5	Angeborene Dilatation Ösophagus
P38	Omphalitis b Neugeborenen m od oh leichte Blutg	Q39.6	Ösophagusdivertikel (angeboren)
P39.0	Infektiöse Mastitis b Neugeborenen	Q39.8	Sonst angeborene Fehlbildung Ösophagus
P39.3	Harnwegsinfektion b Neugeborenen	Q40.0	Angeborene hypertrophische Pylorusstenose
P39.4	Hautinfektion b Neugeborenen	Q40.1	Angeborene Hiatushernie
P52.4	Intrazerebrale (nichttraumat) Blutung Fetus/Neugeb	Q43.40	Duplikatur Dünndarm
P55.0	Rh-Isoimmunisierung b Feten u Neugeborenen	Q43.41	Duplikatur Kolon
P55.1	AB0-Isoimmunisierung b Feten u Neugeborenen	Q43.42	Duplikatur Rektum
P55.8	Sonst hämolytische KH b Feten u Neugeborenen	Q43.49	Duplikatur Darm, nnbez
P59.0	Neugeborenenikterus in Verbindung m vorzeitiger Geburt	Q43.5	Ektopia ani
P59.8	Neugeborenenikterus d sonst nbez Ursachen	Q43.6	Angeborene Fistel Rektum u Anus
P71.1	Sonstige Hypokalzämie b Neugeborenen	Q43.7	Kloakenpersistenz
P74.0	Metabolische Spätazidose b Neugeborenen	Q43.8	Sonst nbez angeborene Fehlbildungen Darm
P76.0	Mekoniumpfropf-Syndrom	Q43.9	Angeborene Fehlbildung Darm, nnbez
P78.3	Nichtinfektiöse Diarrhoe b Neugeborenen	Q61.0	Angeborene solitäre Nierenzyste
Q10.0	Angeborene Ptose	Q61.2	Polyzyst Niere, autosom-dom
Q10.1	Angeborenes Ektropium	Q61.3	Polyzystische Niere, nnbez
Q10.2	Angeborenes Entropium	Q61.4	Nierendysplasie
Q10.3	Sonst angeborene Fehlbildung Augenlid	Q61.5	Medulläre Zystenniere
Q10.6	Sonst angeborene Fehlbildung Tränenapparat	Q61.8	Sonstige zystische Nierenkrankheiten
Q10.7	Angeborene Fehlbildung Orbita	Q61.9	Zystische Nierenkrankheit, nnbez
Q11.0	Zystenauge [cystic eyeball]	Q62.0	Angeborene Hydronephrose
Q11.1	Sonstiger Anophthalmus	Q62.1	Atresie und (angeborene) Stenose Ureter
Q11.2	Mikrophthalmus	Q62.2	Angeborener Megaureter
Q11.3	Makrophthalmus	Q62.3	Sonst (angeb) obstruktive Defekte Nierenbecken u Ureter
Q12.0	Cataracta congenita	Q64.4	Fehlbildung Urachus
Q12.1	Angeborene Linsenverlagerung	Q64.5	Angeborenes Fehlen Harnblase u Urethra
Q12.2	Linsenkolobom	Q64.6	Angeborenes Divertikel Harnblase
Q12.3	Angeborene Aphakie	Q64.7	Sonst angeborene Fehlbildung Harnblase u Urethra
Q12.4	Sphärophakie	Q65.0	Angeborene Luxation Hüftgelenk, einseitig
Q12.8	Sonstige angeborene Fehlbildungen Linse	Q65.1	Angeborene Luxation Hüftgelenk, beidseitig
Q12.9	Angeborene Fehlbildung Linse, nnbez	Q65.2	Angeborene Luxation Hüftgelenk, nnbez
Q13.0	Iriskolobom	Q65.3	Angeborene Subluxation Hüftgelenk, einseitig
Q13.1	Fehlen Iris (angeboren)	Q65.4	Angeborene Subluxation Hüftgelenk, beidseitig
Q13.2	Sonstige angeborene Fehlbildungen Iris	Q65.5	Angeborene Subluxation Hüftgelenk, nnbez
Q13.3	Angeborene Hornhauttrübung	Q65.6	Instabiles Hüftgelenk (angeboren)
Q13.4	Sonstige angeborene Fehlbildungen Kornea	Q67.0	Gesichtsasymmetrie
Q13.5	Blaue Sklera	Q67.5	Angeborene Deformitäten Wirbelsäule
Q13.8	Sonst angeborene Fehlbildung vord Augenabschnitt	Q68.2	Angeborene Deformität Knie
Q14.0	Angeborene Fehlbildung Glaskörper	Q71.0	Angeborenes vollständiges Fehlen obere Extremität(en)
Q14.1	Angeborene Fehlbildung Retina	Q71.1	Angeb Fehlen Ober- u Unterarm b vorhandener Hand
Q14.2	Angeborene Fehlbildung Papille	Q71.2	Angeborenes Fehlen Unterarm u Hand
Q14.3	Angeborene Fehlbildung Chorioidea	Q71.3	Angeborenes Fehlen Hand od ein/mehr Finger
Q14.8	Sonst angeborene Fehlbildung hint Augenabschnitt	Q71.4	Longitudinaler Reduktionsdefekt Radius
Q15.8	Sonst nbez angeborene Fehlbildungen Auge	Q71.5	Longitudinaler Reduktionsdefekt Ulna
Q16.0	Angeborenes Fehlen Ohrmuschel	Q71.6	Spalthand
Q16.1	Angeb Fehlen, Atresie u Striktur (äußeren) Gehörgang	Q71.9	Reduktionsdefekt obere Extremität, nnbez
Q16.2	Fehlen Tuba auditiva (angeboren)	Q72.0	Angeborenes vollständiges Fehlen unt Extremität(en)
Q16.3	Angeborene Fehlbildung Gehörknöchelchen	Q72.1	Angeb Fehlen Ober- u Unterschenkel b vorhandenem Fuß
Q16.4	Sonst angeborene Fehlbildung Mittelohr	Q72.2	Angeborenes Fehlen Unterschenkel u Fuß
Q16.5	Angeborene Fehlbildung Innenohr	Q72.3	Angeborenes Fehlen Fuß od ein/mehr Zehen
Q16.9	Angeb Fehlbild Ohr als Urs Beeinträcht Hörvermögen, nnbez	Q72.4	Longitudinaler Reduktionsdefekt Femur
Q17.0	Akzessorische Ohrmuschel	Q72.5	Longitudinaler Reduktionsdefekt Tibia
Q17.3	Sonstiges fehlgebildetes Ohr	Q72.6	Longitudinaler Reduktionsdefekt Fibula
Q18.0	Branchiogene(r) Sinus, Fistel u Zyste	Q72.7	Spaltfuß
Q28.80	Sonstiges angeborenes Aneurysma	Q72.8	Sonstige Reduktionsdefekte untere Extremität(en)
Q28.81	Sonstige angeborene Fistel des Kreislaufsystems	Q76.3	Angeborene Skoliose d angeborene Knochenfehlbildung
Q28.88	Sonst näher bez angeborene Fehlbildungen d Kreislaufsystems	Q76.4	Sonst angeborene Fehlbildung WS oh Skoliose
Q33.1	Akzessorischer Lungenlappen	Q82.0	Hereditäres Lymphödem

Q89.0	Angeborene Fehlbildungen Milz	T21.84	Verbrennung Grad 2b des Rumpfes: Rücken [jeder Teil]
Q89.3	Situs inversus	T21.94	Verätzung Grad 2b des Rumpfes: Rücken [jeder Teil]
Q96.0	Karyotyp 45,X	U55.10	Erfolgte Registr HerzTx: oh DringlichkSt U oder HU
Q96.1	Karyotyp 46,X iso (Xq)	U55.11	Erfolgte Registr HerzTx: DringlichkSt U
Q96.2	Karyotyp 46,X m Gonosomenanom, ausgenomm iso (Xq)	U55.12	Erfolgte Registr HerzTx: DringlichkSt HU
Q96.3	Mosaik, 45,X/46,XX oder 45,X/46,XY	U55.20	Erfolgt Registr LungenTx: Oh DringlichkSt U oder HU
Q96.4	Mosaik, 45,X/sonstige Zelllinie(n) mit Gonosomenanomalie	U55.21	Erfolgte Registr LungenTx: DringlichkSt U
Q96.8	Sonstige Varianten Turner-Syndrom	U55.22	Erfolgte Registr LungenTx: DringlichkSt HU
Q96.9	Turner-Syndrom, nnbez	U55.30	Erfolgte Registr Herz-Lungen-Tx: Ohne DringlichkSt U od HU
Q97.0	Karyotyp 47,XXX	U55.31	Erfolgte Registr Herz-Lungen-Tx: Mit DringlichkSt U
Q97.1	Weiblicher Phänotyp m mehr als drei X-Chromosomen	U55.32	Erfolgte Registr Herz-Lungen-Tx: Mit DringlichkSt HU
Q97.2	Mosaik, Zelllinien m unterschiedl Anzahl X-Chromosomen	Z03.0	Beobachtung b Verdacht auf Tuberkulose
Q97.3	Weiblicher Phänotyp m Karyotyp 46,XY	Z20.1	Kontakt m u Exposition ggü Tuberkulose
Q97.8	Sonst nbez Anomalien Gonosomen b weiblichem Phänotyp	Z73	Probl m Bez Schwierigk b Lebensbewält
Q97.9	Anomalie Gonosomen b weiblichem Phänotyp, nnbez	Z74.0	Probl m Bez auf Eingeschr Mobilität
Q98.0	Klinefelter-Syndrom, Karyotyp 47,XXY	Z74.1	Probl m Bez auf Notw Hilfestell b Körperpfl
Q98.1	Klinefelter-Synd, männl Phänotyp m > 2 X-Chromosomen	Z74.2	Probl m Bez a Notw HilfeLeistg im Haush od ander Angehör
Q98.2	Klinefelter-Synd, männlicher Phänotyp m Karyotyp 46,XX	Z74.3	Probl m Bez auf Notw ständ Beaufsicht
Q98.3	Sonst männlicher Phänotyp m Karyotyp 46,XX	Z74.8	Sonst Probleme mit Bezug auf Pflegebedürftigkeit
Q98.4	Klinefelter-Syndrom, nnbez	Z74.9	Problem m Bez PflegBed, nnbez
Q98.5	Karyotyp 47,XXY	Z75.2	Wartezeit auf eine Untersuchung oder Behandlung
Q98.6	Männl Phänotyp m Struktur-anomalie Gonosomen	Z75.60	Erf Registr z Organtranspl oh Dringlkstufe HU: Niere
Q98.7	Männlicher Phänotyp m Gonosomen-Mosaik	Z75.64	Erf Registr z Organtranspl oh Dringlkstufe HU: NierePank
Q98.8	Sonst nbez Anomalien Gonosomen männl Phänotyp	Z75.65	Erf Registr z Organtranspl oh Dringlkstufe HU: Pankreas
Q98.9	Anomalie Gonosomen männl Phänotyp, nnbez	Z75.66	Erf Registr z Organtranspl oh Dringlkstufe HU: Dünndarm
Q99.8	Sonstige nbez Chromosomenanomalien	Z75.67	Erf Registr z Organtranspl oh Dringlkstufe HU: Leber
R06.80	Akut lebensbedr Ereignis i Säugl/Alter	Z75.68	Erf Registr z Organtranspl oh Dringlkstufe HU: Sonst Org
R09.2	Atemstillstand	Z75.69	Erf Registr z Organtranspl oh Dringlkstufe HU: nnbez Organ
R23.8	So u nnbez Hautveränderungen	Z75.70	Erf Registr z Organtranspl m Dringlkstufe HU: Niere
R26.3	Immobilität	Z75.74	Erf Registr z Organtranspl m Dringlkstufe HU: NierePank
R49.0	Dysphonie	Z75.75	Erf Registr z Organtranspl m Dringlkstufe HU: Pankreas
R57.2	Septischer Schock	Z75.76	Erf Registr z Organtranspl m Dringlkstufe HU: Dünndarm
R62.8	So Ausbleiben erwartete physiolog Entwicklung	Z75.77	Erf Registr z Organtranspl m Dringlkstufe HU: Leber
R65.0	Syst inflam Response-Synd [SIRS] infek o Organkomp	Z75.78	Erf Registr z Organtranspl m Dringlkstufe HU: Sonst Org
R65.1	Syst inflam Response-Synd [SIRS] infek m Organkomp	Z75.79	Erf Registr z Organtranspl m Dringlkstufe HU: nnbez Organ
R65.2	Syst inflam Response-Synd [SIRS] ni-infekt o Organkomp	Z75.8	Sonst Probl m Bez med Betreuungsmögl od a Gesundheitsvers
R65.3	Syst inflam Response-Synd [SIRS] ni-infekt m Organkomp	Z75.9	Nnbez Probl m Bez med Betreuungsmögl od a GesundhVers
R65.9	System inflamm Response-Synd [SIRS], nnbez	Z76.0	Ausstell wdh Verordn
R94.0	Abnorme Ergebnisse Fktrprüfungen ZNS	Z76.1	GesundhÜberwach u Betr Findelkind
R95	Plötzlicher Kindstod	Z76.2	GesundhÜberwach u Betr and gesund Säugl u Kind
S00.81	Oberfl Verletzung sonst Teile Kopf, Schürfwunde	Z76.4	And i GesundhBetrEinr aufgenomm Person
S72.3	Fraktur Femurschaft	Z76.8	Pers, die GesundhW aus so best nbez Grund i Anspr nehmen
T21.24	Verbrennung Grad 2a des Rumpfes: Rücken [jeder Teil]	Z83.3	Diabetes mellitus in Familienanamnese
T21.64	Verätzung Grad 2a des Rumpfes: Rücken [jeder Teil]		

**Diagnose P66-3**

Z38.3	Zwilling, Geburt im Krankenhaus	Z38.6	Anderer Mehrling, Geburt im Krankenhaus
Z38.4	Zwilling, Geburt außerhalb Krankenhaus	Z38.7	Anderer Mehrling, Geburt außerhalb Krankenhaus
Z38.5	Zwilling, Geburtsort nnbez	Z38.8	Anderer Mehrling, Geburtsort nnbez

**Prozedur P66-4**

25.92↔	Linguale Frenulektomie	53.11↔	Beidseitige Operation von direkten Inguinalhernien
53.00↔	Einseitige Operation einer Inguinalhernie, n.n.bez.	53.12↔	Beidseitige Operation von indirekten Inguinalhernien
53.01↔	Einseitige Operation einer direkten Inguinalhernie	53.13↔	Bds Operation von Inguinalhernien, e dir und e indir
53.02↔	Einseitige Operation einer indirekten Inguinalhernie	53.14↔	Bds Op von dir Inghern m Transplantat o Prothese
53.03↔	Eins Operation e dir Inghern m Transplantat o Prothese	53.15↔	Bds Op von indir Inghern m Transplantat o Prothese
53.04↔	Operation e indir Inghern m Transplantat oder Prothese	53.16↔	Bds Op von Inghern, e dir und e indir m Tx o Proth
53.05↔	Op e Inghern m Transplantat o Prothese, n.n.bez.	53.17↔	Bds Op von Inghern m Transplantat o Prothese, n.n.bez.
53.10↔	Beidseitige Operation von Inguinalhernien, n.n.bez.	64.0↔	Zirkumzision

**Prozedur P66-5**

93.90.00‡↔	Kont pos Druckbea, (NIV noninvasiv vent), n.n.bez.	93.90.20‡↔	BiPAP, n.n.bez.
93.90.09‡↔	Kont pos Druckbea, (NIV noninvasiv ventilation), So	93.90.21‡↔	BiPAP Ersteinstellung
93.90.10‡↔	CPAP, n.n.bez.	93.90.22‡↔	Kontr o Optimierung e früh eingestellten BiPAP Ther
93.90.11‡↔	CPAP Ersteinstellung	93.90.29‡↔	BiPAP, sonstige
93.90.12‡↔	Kontr o Optimierung e früh eingestellten CPAP Therapie	96.a1.00‡↔	Mechanische Beatm Neugeborener und Säuglinge, n.n.bez.
93.90.19‡↔	CPAP, sonstige		

96.a1.10†↔ Mch Beatm m kont pstvn Awd (CPAP) b Neug (0. bs 28. Lebt)  
96.a1.11†↔ Mch Beatm m kont pstvn Awd (CPAP) b Säug (29. bs 365. Lebt)

96.a1.99†↔ Mechanische Beatm Neugeborener und Säuglinge, sonstige

## Prozedur P66-6

00.11†↔ Infusion von Drotrecogin alfa (aktiviert)  
00.17†↔ Infusion einer vasopressorischen Substanz  
96.35†↔ Gastrische Gavage  
96.6†↔ Enterale Infusion konzentrierter Nährstoffe  
99.01†↔ Austauschtransfusion  
99.04.00†↔ Transfusion von Erythrozytenkonzentrat, n.n.bez.  
99.04.10†↔ Transfusion von Erythrozytenkonzentrat, 1 TE bis 5 TE  
99.04.11†↔ Transfusion von Erythrozytenkonzentrat, 6 TE bis 10 TE  
99.04.12†↔ Transfusion von Erythrozytenkonzentrat, 11 TE bis 15 TE  
99.04.14†↔ Transfusion von Erythrozytenkonzentrat, 16 TE bis 20 TE  
99.04.15†↔ Transfusion von Erythrozytenkonzentrat, 21 TE bis 30 TE  
99.04.16†↔ Transfusion von Erythrozytenkonzentrat, 31 TE bis 40 TE  
99.04.17†↔ Transfusion von Erythrozytenkonzentrat, 41 TE bis 50 TE  
99.04.18†↔ Transfusion von Erythrozytenkonzentrat, 51 TE bis 60 TE  
99.04.19†↔ Transfusion von Erythrozytenkonzentrat, 61 TE bis 70 TE  
99.04.1a†↔ Transfusion von Erythrozytenkonzentrat, 71 TE bis 80 TE  
99.04.1b†↔ Transfusion von Erythrozytenkonzentrat, 81 TE bis 90 TE  
99.04.1c†↔ Transf v EK, 91 TE bis 100 TE  
99.04.1d†↔ Transf v EK, 101 TE bis 115 TE  
99.04.1e†↔ Transf v EK, 116 TE bis 130 TE  
99.04.1f†↔ Transf v EK, 131 TE bis 145 TE  
99.04.1g†↔ Transf v EK, 146 TE bis 160 TE  
99.04.1h†↔ Transf v EK, 161 TE bis 175 TE  
99.04.1i†↔ Transf v EK, 176 TE bis 190 TE  
99.04.1j†↔ Transf v EK, 191 TE bis 205 TE  
99.04.1k†↔ Transf v EK, 206 TE bis 220 TE  
99.04.1l†↔ Transf v EK, 221 TE bis 235 TE  
99.04.1m†↔ Transf v EK, 236 TE bis 250 TE  
↔  
99.04.1n†↔ Transf v EK, 251 TE bis 265 TE  
99.04.1o†↔ Transf v EK, 266 TE bis 280 TE  
99.04.1p†↔ Transfusion von Erythrozytenkonzentrat, 281 TE und mehr  
99.04.99†↔ Transfusion von Erythrozytenkonzentrat, sonstige  
99.05.11†↔ Transfusion von Thrombozytenkonzentrat, 4 bis 5 Konzentrate  
99.05.12†↔ Transfusion von Thrombozytenkonzentrat, 6 bis 8 Konzentrate  
99.05.13†↔ Transfusion von Thrombozytenkonzentrat, 9 bis 12 Konzentrate  
99.05.14†↔ Transf von Thrombozytenkonzentrat, 13 bis 15 Konzentrate  
99.05.16†↔ Transf v TK, 16 bis 18 Konzentrate  
99.05.17†↔ Transf v TK, 19 bis 21 Konzentrate  
99.05.18†↔ Transf v TK, 22 bis 24 Konzentrate  
99.05.19†↔ Transf v TK, 25 bis 27 Konzentrate  
99.05.1a†↔ Transf v TK, 28 bis 30 Konzentrate  
99.05.1b†↔ Transf v TK, 31 bis 36 Konzentrate  
99.05.1c†↔ Transf v TK, 37 bis 42 Konzentrate  
99.05.1d†↔ Transf v TK, 43 bis 48 Konzentrate  
99.05.1e†↔ Transf v TK, 49 bis 54 Konzentrate  
99.05.1f†↔ Transf v TK, 55 bis 60 Konzentrate  
99.05.1g†↔ Transf v TK, 61 bis 66 Konzentrate  
99.05.1h†↔ Transf v TK, 67 bis 72 Konzentrate  
99.05.1i†↔ Transf v TK, 73 bis 78 Konzentrate  
99.05.1j†↔ Transf v TK, 79 bis 84 Konzentrate  
99.05.1k†↔ Transf v TK, 85 bis 90 Konzentrate  
99.05.1l†↔ Transf v TK, 91 bis 96 Konzentrate  
99.05.1m†↔ Transf v TK, 97 bis 102 Konzentrate  
↔  
99.05.1n†↔ Transf v TK, 103 bis 108 Konzentrate  
99.05.1o†↔ Transf v TK, 109 bis 114 Konzentrate  
99.05.1p†↔ Transf v TK, 115 bis 120 Konzentrate  
99.05.1q†↔ Transf v TK, 121 bis 126 Konzentrate  
99.05.1r†↔ Transf v TK, 127 Konzentrate und mehr  
99.05.20†↔ Transf von patientenbezogenen Thrombozytenkonzentraten  
99.05.21†↔ Transf v patbez TK, 1 bis 3 Konzentrate  
99.05.22†↔ Transf v patbez TK, 4 bis 5 Konzentrate  
99.05.23†↔ Transf v patbez TK, 6 bis 8 Konzentrate  
99.05.24†↔ Transf v patbez TK, 9 bis 12 Konzentrate  
99.05.25†↔ Transf v patbez TK, 13 bis 15 Konzentrate  
99.05.26†↔ Transf v patbez TK, 16 bis 18 Konzentrate  
99.05.27†↔ Transf v patbez TK, 19 bis 21 Konzentrate  
99.05.28†↔ Transf v patbez TK, 22 bis 24 Konzentrate  
99.05.29†↔ Transf v patbez TK, 25 bis 27 Konzentrate  
99.05.2a†↔ Transf v patbez TK, 28 bis 30 Konzentrate  
99.05.2b†↔ Transf v patbez TK, 31 bis 33 Konzentrate  
99.05.2c†↔ Transf v patbez TK, 34 bis 36 Konzentrate  
99.05.2d†↔ Transf v patbez TK, 37 bis 39 Konzentrate  
99.05.2e†↔ Transf v patbez TK, 40 bis 42 Konzentrate  
99.05.2f†↔ Transf v patbez TK, 43 bis 45 Konzentrate  
99.05.2g†↔ Transf v patbez TK, 46 bis 48 Konzentrate  
99.05.2h†↔ Transf v patbez TK, 49 bis 51 Konzentrate  
99.05.2i†↔ Transf v patbez TK, 52 bis 54 Konzentrate  
99.05.2j†↔ Transf v patbez TK, 55 bis 57 Konzentrate  
99.05.2k†↔ Transf v patbez TK, 58 bis 60 Konzentrate  
99.05.2l†↔ Transf v patbez TK, 61 bis 63 Konzentrate  
99.05.2m†↔ Transf v patbez TK, 64 bis 66 Konzentrate  
↔  
99.05.2n†↔ Transf v patbez TK, 67 bis 69 Konzentrate  
99.05.2o†↔ Transf v patbez TK, 70 Konzentrate und mehr  
99.05.30†↔ Transf von Apherese-Thrombozytenkonzentrat, 1 Konzentrat  
99.05.32†↔ Transf v AphereseTK, 2 Konzentrate  
99.05.33†↔ Transf v AphereseTK, 3 Konzentrate  
99.05.34†↔ Transf v AphereseTK, 4 Konzentrate  
99.05.35†↔ Transf v AphereseTK, 5 Konzentrate  
99.05.36†↔ Transf v AphereseTK, 6 bis 8 Konzentrate  
99.05.37†↔ Transf v AphereseTK, 9 bis 12 Konzentrate  
99.05.38†↔ Transf v AphereseTK, 13 bis 15 Konzentrate  
99.05.39†↔ Transf v AphereseTK, 16 bis 18 Konzentrate  
99.05.3a†↔ Transf v AphereseTK, 19 bis 21 Konzentrate  
99.05.3b†↔ Transf v AphereseTK, 22 bis 24 Konzentrate  
99.05.3c†↔ Transf v AphereseTK, 25 bis 27 Konzentrate  
99.05.3d†↔ Transf v AphereseTK, 28 bis 30 Konzentrate  
99.05.3e†↔ Transf v AphereseTK, 31 bis 36 Konzentrate  
99.05.3f†↔ Transf v AphereseTK, 37 bis 42 Konzentrate  
99.05.3g†↔ Transf v AphereseTK, 43 bis 48 Konzentrate  
99.05.3h†↔ Transf v AphereseTK, 49 bis 54 Konzentrate  
99.05.3i†↔ Transf v AphereseTK, 55 bis 60 Konzentrate  
99.05.3j†↔ Transf v AphereseTK, 61 bis 66 Konzentrate  
99.05.3k†↔ Transf v AphereseTK, 67 bis 82 Konzentrate  
99.05.3l†↔ Transf v AphereseTK, 83 bis 88 Konzentrate  
99.05.3m†↔ Transf v AphereseTK, 89 bis 94 Konzentrate  
↔  
99.05.3n†↔ Transf v AphereseTK, 95 bis 100 Konzentrate  
99.05.3o†↔ Transf v AphereseTK, 101 bis 106 Konzentrate  
99.05.3p†↔ Transf v AphereseTK, 107 bis 112 Konzentrate  
99.05.3q†↔ Transf v AphereseTK, 113 bis 118 Konzentrate  
99.05.3r†↔ Transf v AphereseTK, 119 Konzentrate und mehr  
99.07.00†↔ Transfusion von anderem Serum, n.n.bez.  
99.07.10†↔ Transfusion von Plasma, 1 bis 5 TE  
99.07.11†↔ Transfusion von Plasma, 6 TE und mehr  
99.07.99†↔ Transfusion von anderem Serum, sonstige  
99.08†↔ Transfusion von Blutexpander  
99.09.00†↔ Transfusion von Spenderlymphozyten  
99.09.10†↔ Transfusion von Granulozyten, 1 - 5 Konzentrate  
99.09.12†↔ Transfusion von Granulozyten, 6 bis 10 Konzentrate  
99.09.13†↔ Transfusion von Granulozyten, 11 bis 15 Konzentrate  
99.09.14†↔ Transfusion von Granulozyten, 16 bis 20 Konzentrate  
99.09.15†↔ Transfusion von Granulozyten, 21 Konzentrate und mehr  
99.09.20†↔ Transfusion von Spenderlymphozyten, Fremdbezug  
99.09.21†↔ Transfusion von Lymphozyten, 1 bis 5 Konzentrate  
99.09.22†↔ Transfusion von Lymphozyten, 6 Konzentrate und mehr  
99.09.30†↔ Transfusion von Leukozyten nach Ex-vivo-Kultur

99.15†↔ Parenterale Infusion konzentrierter Nährlösungen  
 99.18†↔ Injektion oder Infusion von Elektrolyten

99.83†↔ Sonstige Phototherapie

## Prozedur P66-7

00.11†↔ Infusion von Drotrecogin alfa (aktiviert)  
 00.17†↔ Infusion einer vasopressorischen Substanz  
 53.00↔ Einseitige Operation einer Inguinalhernie, n.n.bez.  
 53.01↔ Einseitige Operation einer direkten Inguinalhernie  
 53.02↔ Einseitige Operation einer indirekten Inguinalhernie  
 53.03↔ Eins Operation e dir Inghern m Transplantat o Prothese  
 53.04↔ Operation e indir Inghern m Transplantat oder Prothese  
 53.05↔ Op e Inghern m Transplantat o Prothese, n.n.bez.  
 53.10↔ Beidseitige Operation von Inguinalhernien, n.n.bez.  
 53.11↔ Beidseitige Operation von direkten Inguinalhernien  
 53.12↔ Beidseitige Operation von indirekten Inguinalhernien  
 53.13↔ Bds Operation von Inguinalhernien, e dir und e indir  
 53.14↔ Bds Op von dir Inghern m Transplantat o Prothese  
 53.15↔ Bds Op von indir Inghern m Transplantat o Prothese  
 53.16↔ Bds Op von Inghern, e dir und e indir m Tx o Proth  
 53.17↔ Bds Op von Inghern m Transplantat o Prothese, n.n.bez.  
 96.35†↔ Gastrische Gavage  
 96.6†↔ Enterale Infusion konzentrierter Nährstoffe  
 99.01†↔ Austauschtransfusion  
 99.04.00†↔ Transfusion von Erythrozytenkonzentrat, n.n.bez.  
 99.04.10†↔ Transfusion von Erythrozytenkonzentrat, 1 TE bis 5 TE  
 99.04.11†↔ Transfusion von Erythrozytenkonzentrat, 6 TE bis 10 TE  
 99.04.12†↔ Transfusion von Erythrozytenkonzentrat, 11 TE bis 15 TE  
 99.04.14†↔ Transfusion von Erythrozytenkonzentrat, 16 TE bis 20 TE  
 99.04.15†↔ Transfusion von Erythrozytenkonzentrat, 21 TE bis 30 TE  
 99.04.16†↔ Transfusion von Erythrozytenkonzentrat, 31 TE bis 40 TE  
 99.04.17†↔ Transfusion von Erythrozytenkonzentrat, 41 TE bis 50 TE  
 99.04.18†↔ Transfusion von Erythrozytenkonzentrat, 51 TE bis 60 TE  
 99.04.19†↔ Transfusion von Erythrozytenkonzentrat, 61 TE bis 70 TE  
 99.04.1a†↔ Transfusion von Erythrozytenkonzentrat, 71 TE bis 80 TE  
 99.04.1b†↔ Transfusion von Erythrozytenkonzentrat, 81 TE bis 90 TE  
 99.04.1c†↔ Transf v EK, 91 TE bis 100 TE  
 99.04.1d†↔ Transf v EK, 101 TE bis 115 TE  
 99.04.1e†↔ Transf v EK, 116 TE bis 130 TE  
 99.04.1f†↔ Transf v EK, 131 TE bis 145 TE  
 99.04.1g†↔ Transf v EK, 146 TE bis 160 TE  
 99.04.1h†↔ Transf v EK, 161 TE bis 175 TE  
 99.04.1i†↔ Transf v EK, 176 TE bis 190 TE  
 99.04.1j†↔ Transf v EK, 191 TE bis 205 TE  
 99.04.1k†↔ Transf v EK, 206 TE bis 220 TE  
 99.04.1l†↔ Transf v EK, 221 TE bis 235 TE  
 99.04.1m†↔ Transf v EK, 236 TE bis 250 TE  
 ↔  
 99.04.1n†↔ Transf v EK, 251 TE bis 265 TE  
 99.04.1o†↔ Transf v EK, 266 TE bis 280 TE  
 99.04.1p†↔ Transfusion von Erythrozytenkonzentrat, 281 TE und mehr  
 99.04.99†↔ Transfusion von Erythrozytenkonzentrat, sonstige  
 99.05.11†↔ Transfusion von Thrombozytenkonzentrat, 4 bis 5 Konzentrate  
 99.05.12†↔ Transfusion von Thrombozytenkonzentrat, 6 bis 8 Konzentrate  
 99.05.13†↔ Transfusion von Thrombozytenkonzentrat, 9 bis 12 Konzentrate  
 99.05.14†↔ Transf von Thrombozytenkonzentrat, 13 bis 15 Konzentrate  
 99.05.16†↔ Transf v TK, 16 bis 18 Konzentrate  
 99.05.17†↔ Transf v TK, 19 bis 21 Konzentrate  
 99.05.18†↔ Transf v TK, 22 bis 24 Konzentrate  
 99.05.19†↔ Transf v TK, 25 bis 27 Konzentrate  
 99.05.1a†↔ Transf v TK, 28 bis 30 Konzentrate  
 99.05.1b†↔ Transf v TK, 31 bis 36 Konzentrate  
 99.05.1c†↔ Transf v TK, 37 bis 42 Konzentrate  
 99.05.1d†↔ Transf v TK, 43 bis 48 Konzentrate  
 99.05.1e†↔ Transf v TK, 49 bis 54 Konzentrate  
 99.05.1f†↔ Transf v TK, 55 bis 60 Konzentrate  
 99.05.1g†↔ Transf v TK, 61 bis 66 Konzentrate  
 99.05.1h†↔ Transf v TK, 67 bis 72 Konzentrate  
 99.05.1i†↔ Transf v TK, 73 bis 78 Konzentrate  
 99.05.1j†↔ Transf v TK, 79 bis 84 Konzentrate

99.05.1k†↔ Transf v TK, 85 bis 90 Konzentrate  
 99.05.1l†↔ Transf v TK, 91 bis 96 Konzentrate  
 99.05.1m†↔ Transf v TK, 97 bis 102 Konzentrate  
 ↔  
 99.05.1n†↔ Transf v TK, 103 bis 108 Konzentrate  
 99.05.1o†↔ Transf v TK, 109 bis 114 Konzentrate  
 99.05.1p†↔ Transf v TK, 115 bis 120 Konzentrate  
 99.05.1q†↔ Transf v TK, 121 bis 126 Konzentrate  
 99.05.1r†↔ Transf v TK, 127 Konzentrate und mehr  
 99.05.20†↔ Transf von patientenbezogenen Thrombozytenkonzentraten  
 99.05.21†↔ Transf v patbez TK, 1 bis 3 Konzentrate  
 99.05.22†↔ Transf v patbez TK, 4 bis 5 Konzentrate  
 99.05.23†↔ Transf v patbez TK, 6 bis 8 Konzentrate  
 99.05.24†↔ Transf v patbez TK, 9 bis 12 Konzentrate  
 99.05.25†↔ Transf v patbez TK, 13 bis 15 Konzentrate  
 99.05.26†↔ Transf v patbez TK, 16 bis 18 Konzentrate  
 99.05.27†↔ Transf v patbez TK, 19 bis 21 Konzentrate  
 99.05.28†↔ Transf v patbez TK, 22 bis 24 Konzentrate  
 99.05.29†↔ Transf v patbez TK, 25 bis 27 Konzentrate  
 99.05.2a†↔ Transf v patbez TK, 28 bis 30 Konzentrate  
 99.05.2b†↔ Transf v patbez TK, 31 bis 33 Konzentrate  
 99.05.2c†↔ Transf v patbez TK, 34 bis 36 Konzentrate  
 99.05.2d†↔ Transf v patbez TK, 37 bis 39 Konzentrate  
 99.05.2e†↔ Transf v patbez TK, 40 bis 42 Konzentrate  
 99.05.2f†↔ Transf v patbez TK, 43 bis 45 Konzentrate  
 99.05.2g†↔ Transf v patbez TK, 46 bis 48 Konzentrate  
 99.05.2h†↔ Transf v patbez TK, 49 bis 51 Konzentrate  
 99.05.2i†↔ Transf v patbez TK, 52 bis 54 Konzentrate  
 99.05.2j†↔ Transf v patbez TK, 55 bis 57 Konzentrate  
 99.05.2k†↔ Transf v patbez TK, 58 bis 60 Konzentrate  
 99.05.2l†↔ Transf v patbez TK, 61 bis 63 Konzentrate  
 99.05.2m†↔ Transf v patbez TK, 64 bis 66 Konzentrate  
 ↔  
 99.05.2n†↔ Transf v patbez TK, 67 bis 69 Konzentrate  
 99.05.2o†↔ Transf v patbez TK, 70 Konzentrate und mehr  
 99.05.30†↔ Transf von Apherese-Thrombozytenkonzentrat. 1 Konzentrat  
 99.05.32†↔ Transf v AphereseTK, 2 Konzentrate  
 99.05.33†↔ Transf v AphereseTK, 3 Konzentrate  
 99.05.34†↔ Transf v AphereseTK, 4 Konzentrate  
 99.05.35†↔ Transf v AphereseTK, 5 Konzentrate  
 99.05.36†↔ Transf v AphereseTK, 6 bis 8 Konzentrate  
 99.05.37†↔ Transf v AphereseTK, 9 bis 12 Konzentrate  
 99.05.38†↔ Transf v AphereseTK, 13 bis 15 Konzentrate  
 99.05.39†↔ Transf v AphereseTK, 16 bis 18 Konzentrate  
 99.05.3a†↔ Transf v AphereseTK, 19 bis 21 Konzentrate  
 99.05.3b†↔ Transf v AphereseTK, 22 bis 24 Konzentrate  
 99.05.3c†↔ Transf v AphereseTK, 25 bis 27 Konzentrate  
 99.05.3d†↔ Transf v AphereseTK, 28 bis 30 Konzentrate  
 99.05.3e†↔ Transf v AphereseTK, 31 bis 36 Konzentrate  
 99.05.3f†↔ Transf v AphereseTK, 37 bis 42 Konzentrate  
 99.05.3g†↔ Transf v AphereseTK, 43 bis 48 Konzentrate  
 99.05.3h†↔ Transf v AphereseTK, 49 bis 54 Konzentrate  
 99.05.3i†↔ Transf v AphereseTK, 55 bis 60 Konzentrate  
 99.05.3j†↔ Transf v AphereseTK, 61 bis 66 Konzentrate  
 99.05.3k†↔ Transf v AphereseTK, 67 bis 82 Konzentrate  
 99.05.3l†↔ Transf v AphereseTK, 83 bis 88 Konzentrate  
 99.05.3m†↔ Transf v AphereseTK, 89 bis 94 Konzentrate  
 ↔  
 99.05.3n†↔ Transf v AphereseTK, 95 bis 100 Konzentrate  
 99.05.3o†↔ Transf v AphereseTK, 101 bis 106 Konzentrate  
 99.05.3p†↔ Transf v AphereseTK, 107 bis 112 Konzentrate  
 99.05.3q†↔ Transf v AphereseTK, 113 bis 118 Konzentrate  
 99.05.3r†↔ Transf v AphereseTK, 119 Konzentrate und mehr  
 99.07.00†↔ Transfusion von anderem Serum, n.n.bez.  
 99.07.10†↔ Transfusion von Plasma, 1 bis 5 TE



99.07.11†↔ Transfusion von Plasma, 6 TE und mehr  
 99.07.99†↔ Transfusion von anderem Serum, sonstige  
 99.08†↔ Transfusion von Blutexpander  
 99.09.00†↔ Transfusion von Spenderlymphozyten  
 99.09.10†↔ Transfusion von Granulozyten, 1 - 5 Konzentrate  
 99.09.12†↔ Transfusion von Granulozyten, 6 bis 10 Konzentrate  
 99.09.13†↔ Transfusion von Granulozyten, 11 bis 15 Konzentrate  
 99.09.14†↔ Transfusion von Granulozyten, 16 bis 20 Konzentrate

99.09.15†↔ Transfusion von Granulozyten, 21 Konzentrate und mehr  
 99.09.20†↔ Transfusion von Spenderlymphozyten, Fremdbezug  
 99.09.21†↔ Transfusion von Lymphozyten, 1 bis 5 Konzentrate  
 99.09.22†↔ Transfusion von Lymphozyten, 6 Konzentrate und mehr  
 99.09.30†↔ Transfusion von Leukozyten nach Ex-vivo-Kultur  
 99.15†↔ Parenterale Infusion konzentrierter Nährlösungen  
 99.18†↔ Injektion oder Infusion von Elektrolyten  
 99.83†↔ Sonstige Phototherapie

**ADRG P67****Neugeborenes, Aufnahmegegewicht > 2499 g ohne signifikante OR-Prozedur, ohne Beatmung > 95 Stunden**

Aufnahmegegewicht &gt; 2499 g

**DRG P67A****Neugeborenes, Aufnahmegegewicht > 2499 g ohne signifikante OR-Prozedur, ohne Beatmung > 95 Stunden, mit mehreren schweren Problemen**

(Prozedur in Tabelle P67-3 oder Dauer der maschinellen Beatmung &gt; 24 Stunden oder Schweres Problem beim Neugeborenen) und Mehrere schwere Probleme beim Neugeborenen

**DRG P67B****Neugeborenes, Aufnahmegegewicht > 2499 g ohne signifikante OR-Prozedur, ohne Beatmung > 95 Stunden, mit schwerem Problem oder mit anderem Problem, mehr als ein Belegungstag oder mit nicht signifikanter OR-Prozedur, mit komplizierender Diagnose**

Prozedur in Tabelle P67-3 oder Dauer der maschinellen Beatmung &gt; 24 Stunden oder Schweres Problem beim Neugeborenen oder ((mindestens eine Prozedur in Tabelle P67-4 oder Diagnose in Tabelle P67-1) und Verweildauer &gt; 1 Tag oder Prozedur in Tabelle P67-5) und Diagnose in Tabelle P67-2

**DRG P67C****Neugeborenes, Aufnahmegegewicht > 2499 g ohne signifikante OR-Prozedur, ohne Beatmung > 95 Stunden, mit anderem Problem, mehr als ein Belegungstag oder mit nicht signifikanter OR-Prozedur, ohne komplizierende Diagnose**

(Mindestens eine Prozedur in Tabelle P67-4 oder Diagnose in Tabelle P67-1) und Verweildauer &gt; 1 Tag oder Prozedur in Tabelle P67-5

**DRG P67D****Neugeborener Einling, Aufnahmegegewicht > 2499 g ohne OR-Prozedur, ohne Beatmung > 95 Stunden, ohne schweres Problem, ohne anderes Problem oder ein Belegungstag****Diagnose P67-1**

A08.0	Enteritis durch Rotaviren	J93.0	Spontaner Spannungspneumothorax
A08.2	Enteritis durch Adenoviren	K52.30	Pancolitis indeterminata
A41.9	Sepsis, nnbez	K52.31	Linksseitige Colitis indeterminata
A49.1	Streptokokkeninfektion nnbez Lok	K52.32	Colitis indeterminata Rektosigmoid
B09	Nnbez Virusinf, durch Haut-/Schleimhautläsion gekennz	K52.38	Sonstige Colitis indeterminata
B99	Sonstige und nicht näher bezeichnete Infektionskrankheiten	K52.8	Sonst nbez nichtinfekt Gastroenteritis u Kolitis
E56.8	Mangel an sonstigen Vitaminen	K60.2	Analfissur, nnbez
E71.3	Störungen FettsäureSW	L01.1	Sekundäre Impetiginisation and Dermatosen
E86	Volumenmangel	L02.2	Hautabszeß, Furunkel u Karbunkel, Rumpf
E87.2	Azidose	L08.0	Pyodermie
E88.2	Lipomatose, aonkl	L91.8	Sonstige hypertrophe HautKH
F44.4	Dissoziative Bewegungsstörungen	P01.5	Schädigung Fetus/Neugeb b Mehrlingsschwangerschaft
G54.0	Läsionen Plexus brachialis	P01.6	Schädigung Fetus/Neugeb d Tod der Mutter
G93.0	Hirnzysten	P02.4	Schädigung Fetus/Neugeb d Nabelschnurvorfal
H05.0	Akute Entzündung Orbita	P02.7	Schädigung Fetus/Neugeb d Chorioamnionitis
H10.4	Chronische Konjunktivitis	P04.1	Schädigung Fetus/Neugeb d sonst Medikation b Mutter
I35.0	Aortenklappenstenose	P04.4	Schädigung Fet/Ngb d Einn abh-erz AM/Drogen d Mutter
I42.1	Hypertrophische obstruktive Kardiomyopathie	P07.2	Neugeborenes m extremer Unreife
I49.1	Vorhofextrasystolie	P12.4	Überwachungsbed Verletzt behaarte Kopfhaut b Neugeb
I49.3	Ventrikuläre Extrasystolie	P21.0	Schwere Asphyxie unter Geburt
I49.8	Sonstige nbez kardiale Arrhythmien	P21.1	Leichte od mäßige Asphyxie unter Geburt
J20.5	Akute Bronchitis d Resp-Sync-Vir [RS-V]	P21.9	Asphyxie unter Geburt, nnbez
J20.8	Akute Bronchitis d sonstige nbez Erreger	P22.8	Sonst Atemnot [Respiratory distress] b Neugeborenen
J22	Akute Infektion untere Atemwege, nnbez	P28.3	Primäre Schlafapnoe b Neugeborenen
J31.0	Chronische Rhinitis	P28.4	Sonstige Apnoe b Neugeborenen
J40	Bronchitis, nicht als akut oder chronisch bezeichnet	P29.1	Herzrhythmusstörung b Neugeborenen

P38	Omphalitis b Neugeborenen m od oh leichte Blutg	Q39.6	Ösophagusdivertikel (angeboren)
P39.0	Infektiöse Mastitis b Neugeborenen	Q39.8	Sonst angeborene Fehlbildung Ösophagus
P39.3	Harnwegsinfektion b Neugeborenen	Q40.0	Angeborene hypertrophische Pylorusstenose
P39.4	Hautinfektion b Neugeborenen	Q40.1	Angeborene Hiatushernie
P52.4	Intrazerebrale (nichttraumat) Blutung Fetus/Neugeb	Q43.40	Duplikatur Dünndarm
P55.0	Rh-Isoimmunisierung b Feten u Neugeborenen	Q43.41	Duplikatur Kolon
P55.1	AB0-Isoimmunisierung b Feten u Neugeborenen	Q43.42	Duplikatur Rektum
P55.8	Sonst hämolytische KH b Feten u Neugeborenen	Q43.49	Duplikatur Darm, nnbez
P59.0	Neugeborenenikterus in Verbindung m vorzeitiger Geburt	Q43.5	Ektopia ani
P59.8	Neugeborenenikterus d sonst nbez Ursachen	Q43.6	Angeborene Fistel Rektum u Anus
P71.1	Sonstige Hypokalzämie b Neugeborenen	Q43.7	Kloakenpersistenz
P74.0	Metabolische Spätazidose b Neugeborenen	Q43.8	Sonst nbez angeborene Fehlbildungen Darm
P76.0	Mekoniumpfropf-Syndrom	Q43.9	Angeborene Fehlbildung Darm, nnbez
P78.3	Nichtinfektiöse Diarrhoe b Neugeborenen	Q61.0	Angeborene solitäre Nierenzyste
Q10.0	Angeborene Ptose	Q61.2	Polyzyst Niere, autosom-dom
Q10.1	Angeborenes Ektropium	Q61.3	Polyzystische Niere, nnbez
Q10.2	Angeborenes Entropium	Q61.4	Nierendysplasie
Q10.3	Sonst angeborene Fehlbildung Augenlid	Q61.5	Medulläre Zystenniere
Q10.6	Sonst angeborene Fehlbildung Tränenapparat	Q61.8	Sonstige zystische Nierenkrankheiten
Q10.7	Angeborene Fehlbildung Orbita	Q61.9	Zystische Nierenkrankheit, nnbez
Q11.0	Zystenauge [cystic eyeball]	Q62.0	Angeborene Hydronephrose
Q11.1	Sonstiger Anophthalmus	Q62.1	Atresie und (angeborene) Stenose Ureter
Q11.2	Mikrophthalmus	Q62.2	Angeborener Megaureter
Q11.3	Makrophthalmus	Q62.3	Sonst (angeb) obstruktive Defekte Nierenbecken u Ureter
Q12.0	Cataracta congenita	Q64.4	Fehlbildung Urachus
Q12.1	Angeborene Linsenverlagerung	Q64.5	Angeborenes Fehlen Harnblase u Urethra
Q12.2	Linsenkolobom	Q64.6	Angeborenes Divertikel Harnblase
Q12.3	Angeborene Aphakie	Q64.7	Sonst angeborene Fehlbildung Harnblase u Urethra
Q12.4	Sphärophakie	Q65.0	Angeborene Luxation Hüftgelenk, einseitig
Q12.8	Sonstige angeborene Fehlbildungen Linse	Q65.1	Angeborene Luxation Hüftgelenk, beidseitig
Q12.9	Angeborene Fehlbildung Linse, nnbez	Q65.2	Angeborene Luxation Hüftgelenk, nnbez
Q13.0	Iriskolobom	Q65.3	Angeborene Subluxation Hüftgelenk, einseitig
Q13.1	Fehlen Iris (angeboren)	Q65.4	Angeborene Subluxation Hüftgelenk, beidseitig
Q13.2	Sonstige angeborene Fehlbildungen Iris	Q65.5	Angeborene Subluxation Hüftgelenk, nnbez
Q13.3	Angeborene Hornhauttrübung	Q65.6	Instabiles Hüftgelenk (angeboren)
Q13.4	Sonstige angeborene Fehlbildungen Kornea	Q67.0	Gesichtsasymmetrie
Q13.5	Blaue Sklera	Q67.5	Angeborene Deformitäten Wirbelsäule
Q13.8	Sonst angeborene Fehlbildung vord Augenabschnitt	Q68.2	Angeborene Deformität Knie
Q14.0	Angeborene Fehlbildung Glaskörper	Q71.0	Angeborenes vollständiges Fehlen obere Extremität(en)
Q14.1	Angeborene Fehlbildung Retina	Q71.1	Angeb Fehlen Ober- u Unterarm b vorhandener Hand
Q14.2	Angeborene Fehlbildung Papille	Q71.2	Angeborenes Fehlen Unterarm u Hand
Q14.3	Angeborene Fehlbildung Chorioidea	Q71.3	Angeborenes Fehlen Hand od ein/mehr Finger
Q14.8	Sonst angeborene Fehlbildung hint Augenabschnitt	Q71.4	Longitudinaler Reduktionsdefekt Radius
Q15.8	Sonst nbez angeborene Fehlbildungen Auge	Q71.5	Longitudinaler Reduktionsdefekt Ulna
Q16.0	Angeborenes Fehlen Ohrmuschel	Q71.6	Spalthand
Q16.1	Angeb Fehlen, Atresie u Striktur (äußeren) Gehörgang	Q71.9	Reduktionsdefekt obere Extremität, nnbez
Q16.2	Fehlen Tuba auditiva (angeboren)	Q72.0	Angeborenes vollständiges Fehlen unt Extremität(en)
Q16.3	Angeborene Fehlbildung Gehörknöchelchen	Q72.1	Angeb Fehlen Ober- u Unterschenkel b vorhandenem Fuß
Q16.4	Sonst angeborene Fehlbildung Mittelohr	Q72.2	Angeborenes Fehlen Unterschenkel u Fuß
Q16.5	Angeborene Fehlbildung Innenohr	Q72.3	Angeborenes Fehlen Fuß od ein/mehr Zehen
Q16.9	Angeb Fehlbild Ohr als Urs Beeinträcht Hörvermögen, nnbez	Q72.4	Longitudinaler Reduktionsdefekt Femur
Q17.0	Akzessorische Ohrmuschel	Q72.5	Longitudinaler Reduktionsdefekt Tibia
Q17.3	Sonstiges fehlgebildetes Ohr	Q72.6	Longitudinaler Reduktionsdefekt Fibula
Q18.0	Branchiogene(r) Sinus, Fistel u Zyste	Q72.7	Spaltfuß
Q28.80	Sonstiges angeborenes Aneurysma	Q72.8	Sonstige Reduktionsdefekte untere Extremität(en)
Q28.81	Sonstige angeborene Fistel des Kreislaufsystems	Q76.3	Angeborene Skoliose d angeborene Knochenfehlbildung
Q28.88	Sonst näher bez angeborene Fehlbildgen d Kreislaufsystems	Q76.4	Sonst angeborene Fehlbildung WS oh Skoliose
Q33.1	Akzessorischer Lungenlappen	Q82.0	Hereditäres Lymphödem
Q33.5	Ektopisches Gewebe in Lunge (angeboren)	Q89.0	Angeborene Fehlbildungen Milz
Q33.8	Sonstige angeborene Fehlbildungen Lunge	Q89.3	Situs inversus
Q35.1	Spalte harter Gaumen	Q96.0	Karyotyp 45,X
Q35.3	Spalte weicher Gaumen	Q96.1	Karyotyp 46,X iso (Xq)
Q35.5	Spalte harter u weicher Gaumen	Q96.2	Karyotyp 46,X m Gonosomenanom, ausgenomm iso (Xq)
Q35.7	Uvulaspalte	Q96.3	Mosaik, 45,X/46,XX oder 45,X/46,XY
Q35.9	Gaumenspalte, nnbez	Q96.4	Mosaik, 45,X/sonstige Zelllinie(n) mit Gonosomenomalie
Q36.0	Lippenspalte, beidseitig	Q96.8	Sonstige Varianten Turner-Syndrom
Q36.1	Lippenspalte, median	Q96.9	Turner-Syndrom, nnbez
Q36.9	Lippenspalte, einseitig	Q97.0	Karyotyp 47,XXX
Q38.6	Sonstige angeborene Fehlbildungen Mund	Q97.1	Weiblicher Phänotyp m mehr als drei X-Chromosomen
Q39.5	Angeborene Dilatation Ösophagus	Q97.2	Mosaik, Zelllinien m unterschiedl Anzahl X-Chromosomen

Q97.3	Weiblicher Phänotyp m Karyotyp 46,XY	U55.21	Erfolgte Registr LungenTx: DringlichkSt U
Q97.8	Sonst nbez Anomalien Gonosomen b weiblichem Phänotyp	U55.22	Erfolgte Registr LungenTx: DringlichkSt HU
Q97.9	Anomalie Gonosomen b weiblichem Phänotyp, nnbez	U55.30	Erfolgte Registr Herz-Lungen-Tx: Ohne DringlichkSt U od HU
Q98.0	Klinefelter-Syndrom, Karyotyp 47,XXY	U55.31	Erfolgte Registr Herz-Lungen-Tx: Mit DringlichkSt U
Q98.1	Klinefelter-Synd, männl Phänotyp m > 2 X-Chromosomen	U55.32	Erfolgte Registr Herz-Lungen-Tx: Mit DringlichkSt HU
Q98.2	Klinefelter-Synd, männlicher Phänotyp m Karyotyp 46,XX	Z03.0	Beobachtung b Verdacht auf Tuberkulose
Q98.3	Sonst männlicher Phänotyp m Karyotyp 46,XX	Z20.1	Kontakt m u Exposition ggü Tuberkulose
Q98.4	Klinefelter-Syndrom, nnbez	Z73	Probl m Bez Schwierigk b Lebensbewält
Q98.5	Karyotyp 47,XXY	Z74.0	Probl m Bez auf Eingeschr Mobilität
Q98.6	Männl Phänotyp m Struktur-anomalie Gonosomen	Z74.1	Probl m Bez auf Notw Hilfestell b Körperpfl
Q98.7	Männlicher Phänotyp m Gonosomen-Mosaik	Z74.2	Probl m Bez a Notw HilfeLeistg im Haush od ander Angehör
Q98.8	Sonst nbez Anomalien Gonosomen männl Phänotyp	Z74.3	Probl m Bez auf Notw ständ Beaufsicht
Q98.9	Anomalie Gonosomen männl Phänotyp, nnbez	Z74.8	Sonst Probleme mit Bezug auf Pflegebedürftigkeit
Q99.8	Sonstige nbez Chromosomenanomalien	Z74.9	Problem m Bez PflegBed, nnbez
R06.80	Akut lebensbedr Ereignis i SäuglAlter	Z75.2	Wartezeit auf eine Untersuchung oder Behandlung
R09.2	Atemstillstand	Z75.60	Erf Registr z Organtranspl oh Dringlkstufe HU: Niere
R23.8	So u nnbez Hautveränderungen	Z75.64	Erf Registr z Organtranspl oh Dringlkstufe HU: NierePank
R26.3	Immobilität	Z75.65	Erf Registr z Organtranspl oh Dringlkstufe HU: Pankreas
R49.0	Dysphonie	Z75.66	Erf Registr z Organtranspl oh Dringlkstufe HU: Dünndarm
R57.2	Septischer Schock	Z75.67	Erf Registr z Organtranspl oh Dringlkstufe HU: Leber
R62.8	So Ausbleiben erwartete physiolog Entwicklung	Z75.68	Erf Registr z Organtranspl oh Dringlkstufe HU: Sonst Org
R65.0	Syst inflam Response-Synd [SIRS] infek o Organkomp	Z75.69	Erf Registr z Organtranspl oh Dringlkstufe HU: nnbez Organ
R65.1	Syst inflam Response-Synd [SIRS] infek m Organkomp	Z75.70	Erf Registr z Organtranspl m Dringlkstufe HU: Niere
R65.2	Syst inflam Response-Synd [SIRS] ni-infekt o Organkomp	Z75.74	Erf Registr z Organtranspl m Dringlkstufe HU: NierePank
R65.3	Syst inflam Response-Synd [SIRS] ni-infekt m Organkomp	Z75.75	Erf Registr z Organtranspl m Dringlkstufe HU: Pankreas
R65.9	System inflamm Response-Synd [SIRS], nnbez	Z75.76	Erf Registr z Organtranspl m Dringlkstufe HU: Dünndarm
R94.0	Abnorme Ergebnisse Fktrprüfungen ZNS	Z75.77	Erf Registr z Organtranspl m Dringlkstufe HU: Leber
R95	Plötzlicher Kindstod	Z75.78	Erf Registr z Organtranspl m Dringlkstufe HU: Sonst Org
S00.81	Oberfl Verletzung sonst Teile Kopf, Schürfwunde	Z75.79	Erf Registr z Organtranspl m Dringlkstufe HU: nnbez Organ
S72.3	Fraktur Femurschaft	Z75.8	Sonst Probl m Bez med Betreuungsmögl od a Gesundheitsvers
T21.24	Verbrennung Grad 2a des Rumpfes: Rücken [jeder Teil]	Z75.9	Nnbez Probl m Bez med Betreuungsmögl od a GesundhVers
T21.64	Verätzung Grad 2a des Rumpfes: Rücken [jeder Teil]	Z76.0	Ausstell wdh Verordn
T21.84	Verbrennung Grad 2b des Rumpfes: Rücken [jeder Teil]	Z76.1	GesundhÜberwach u Betr Findelkind
T21.94	Verätzung Grad 2b des Rumpfes: Rücken [jeder Teil]	Z76.2	GesundhÜberwach u Betr and gesund Säugl u Kind
U55.10	Erfolgte Registr HerzTx: oh DringlichkSt U oder HU	Z76.4	And i GesundhBetrEinr aufgenommen Person
U55.11	Erfolgte Registr HerzTx: DringlichkSt U	Z76.8	Pers, die GesundhW aus so best nbez Grund i Anspr nehmen
U55.12	Erfolgte Registr HerzTx: DringlichkSt HU	Z83.3	Diabetes mellitus in Familienanamnese
U55.20	Erfolgt Registr LungenTx: Oh DringlichkSt U oder HU		

### Diagnose P67-2

Z38.3	Zwilling, Geburt im Krankenhaus	Z38.6	Anderer Mehrling, Geburt im Krankenhaus
Z38.4	Zwilling, Geburt außerhalb Krankenhaus	Z38.7	Anderer Mehrling, Geburt außerhalb Krankenhaus
Z38.5	Zwilling, Geburtsort nnbez	Z38.8	Anderer Mehrling, Geburtsort nnbez

### Prozedur P67-3

93.90.00†↔	Kont pos Druckbea, (NIV noninvasiv vent), n.n.bez.	93.90.21†↔	BiPAP Ersteinstellung
93.90.09†↔	Kont pos Druckbea, (NIV noninvasiv ventilation), So	93.90.22†↔	Kontr o Optimierung e früh eingestellten BiPAP Ther
93.90.10†↔	CPAP, n.n.bez.	93.90.29†↔	BiPAP, sonstige
93.90.11†↔	CPAP Ersteinstellung	96.a1.00†↔	Mechanische Beatm Neugeborener und Säuglinge, n.n.bez.
93.90.12†↔	Kontr o Optimierung e früh eingestellten CPAP Therapie	96.a1.10†↔	Mch Beatm m kont pstvn Awd (CPAP) b Neug (0. bs 28. Lebt)
93.90.19†↔	CPAP, sonstige	96.a1.11†↔	Mch Beatm m kont pstvn Awd (CPAP) b Säug (29. bs 365. Lebt)
93.90.20†↔	BiPAP, n.n.bez.	96.a1.99†↔	Mechanische Beatm Neugeborener und Säuglinge, sonstige

### Prozedur P67-4

00.11†↔	Infusion von Drotrecogin alfa (aktiviert)	99.04.18†↔	Transfusion von Erythrozytenkonzentrat, 51 TE bis 60 TE
00.17†↔	Infusion einer vasopressorischen Substanz	99.04.19†↔	Transfusion von Erythrozytenkonzentrat, 61 TE bis 70 TE
96.35†↔	Gastrische Gavage	99.04.1a†↔	Transfusion von Erythrozytenkonzentrat, 71 TE bis 80 TE
96.6†↔	Enterale Infusion konzentrierter Nährstoffe	99.04.1b†↔	Transfusion von Erythrozytenkonzentrat, 81 TE bis 90 TE
99.01†↔	Austauschtransfusion	99.04.1c†↔	Transf v EK, 91 TE bis 100 TE
99.04.00†↔	Transfusion von Erythrozytenkonzentrat, n.n.bez.	99.04.1d†↔	Transf v EK, 101 TE bis 115 TE
99.04.10†↔	Transfusion von Erythrozytenkonzentrat, 1 TE bis 5 TE	99.04.1e†↔	Transf v EK, 116 TE bis 130 TE
99.04.11†↔	Transfusion von Erythrozytenkonzentrat, 6 TE bis 10 TE	99.04.1f†↔	Transf v EK, 131 TE bis 145 TE
99.04.12†↔	Transfusion von Erythrozytenkonzentrat, 11 TE bis 15 TE	99.04.1g†↔	Transf v EK, 146 TE bis 160 TE
99.04.14†↔	Transfusion von Erythrozytenkonzentrat, 16 TE bis 20 TE	99.04.1h†↔	Transf v EK, 161 TE bis 175 TE
99.04.15†↔	Transfusion von Erythrozytenkonzentrat, 21 TE bis 30 TE	99.04.1i†↔	Transf v EK, 176 TE bis 190 TE
99.04.16†↔	Transfusion von Erythrozytenkonzentrat, 31 TE bis 40 TE	99.04.1j†↔	Transf v EK, 191 TE bis 205 TE
99.04.17†↔	Transfusion von Erythrozytenkonzentrat, 41 TE bis 50 TE	99.04.1k†↔	Transf v EK, 206 TE bis 220 TE

99.04.1l†↔	Transf v EK, 221 TE bis 235 TE	99.05.2j†↔	Transf v patbez TK, 55 bis 57 Konzentrate
99.04.1m†↔	Transf v EK, 236 TE bis 250 TE	99.05.2k†↔	Transf v patbez TK, 58 bis 60 Konzentrate
↔		99.05.2l†↔	Transf v patbez TK, 61 bis 63 Konzentrate
99.04.1n†↔	Transf v EK, 251 TE bis 265 TE	99.05.2m†↔	Transf v patbez TK, 64 bis 66 Konzentrate
99.04.1o†↔	Transf v EK, 266 TE bis 280 TE	↔	
99.04.1p†↔	Transfusion von Erythrozytenkonzentrat, 281 TE und mehr	99.05.2n†↔	Transf v patbez TK, 67 bis 69 Konzentrate
99.04.99†↔	Transfusion von Erythrozytenkonzentrat, sonstige	99.05.2o†↔	Transf v patbez TK, 70 Konzentrate und mehr
99.05.11†↔	Transfusion von Thrombozytenkonzentrat, 4 bis 5 Konzentrate	99.05.30†↔	Transf von Apherese-Thrombozytenkonzentrat. 1 Konzentrat
99.05.12†↔	Transfusion von Thrombozytenkonzentrat, 6 bis 8 Konzentrate	99.05.32†↔	Transf v AphereseTK, 2 Konzentrate
99.05.13†↔	Transfusion von Thrombozytenkonzentrat, 9 bis 12 Konzentrate	99.05.33†↔	Transf v AphereseTK, 3 Konzentrate
99.05.14†↔	Transf von Thrombozytenkonzentrat, 13 bis 15 Konzentrate	99.05.34†↔	Transf v AphereseTK, 4 Konzentrate
99.05.16†↔	Transf v TK, 16 bis 18 Konzentrate	99.05.35†↔	Transf v AphereseTK, 5 Konzentrate
99.05.17†↔	Transf v TK, 19 bis 21 Konzentrate	99.05.36†↔	Transf v AphereseTK, 6 bis 8 Konzentrate
99.05.18†↔	Transf v TK, 22 bis 24 Konzentrate	99.05.37†↔	Transf v AphereseTK, 9 bis 12 Konzentrate
99.05.19†↔	Transf v TK, 25 bis 27 Konzentrate	99.05.38†↔	Transf v AphereseTK, 13 bis 15 Konzentrate
99.05.1a†↔	Transf v TK, 28 bis 30 Konzentrate	99.05.39†↔	Transf v AphereseTK, 16 bis 18 Konzentrate
99.05.1b†↔	Transf v TK, 31 bis 36 Konzentrate	99.05.3a†↔	Transf v AphereseTK, 19 bis 21 Konzentrate
99.05.1c†↔	Transf v TK, 37 bis 42 Konzentrate	99.05.3b†↔	Transf v AphereseTK, 22 bis 24 Konzentrate
99.05.1d†↔	Transf v TK, 43 bis 48 Konzentrate	99.05.3c†↔	Transf v AphereseTK, 25 bis 27 Konzentrate
99.05.1e†↔	Transf v TK, 49 bis 54 Konzentrate	99.05.3d†↔	Transf v AphereseTK, 28 bis 30 Konzentrate
99.05.1f†↔	Transf v TK, 55 bis 60 Konzentrate	99.05.3e†↔	Transf v AphereseTK, 31 bis 36 Konzentrate
99.05.1g†↔	Transf v TK, 61 bis 66 Konzentrate	99.05.3f†↔	Transf v AphereseTK, 37 bis 42 Konzentrate
99.05.1h†↔	Transf v TK, 67 bis 72 Konzentrate	99.05.3g†↔	Transf v AphereseTK, 43 bis 48 Konzentrate
99.05.1i†↔	Transf v TK, 73 bis 78 Konzentrate	99.05.3h†↔	Transf v AphereseTK, 49 bis 54 Konzentrate
99.05.1j†↔	Transf v TK, 79 bis 84 Konzentrate	99.05.3i†↔	Transf v AphereseTK, 55 bis 60 Konzentrate
99.05.1k†↔	Transf v TK, 85 bis 90 Konzentrate	99.05.3j†↔	Transf v AphereseTK, 61 bis 66 Konzentrate
99.05.1l†↔	Transf v TK, 91 bis 96 Konzentrate	99.05.3k†↔	Transf v AphereseTK, 67 bis 82 Konzentrate
99.05.1m†↔	Transf v TK, 97 bis 102 Konzentrate	99.05.3l†↔	Transf v AphereseTK, 83 bis 88 Konzentrate
↔		99.05.3m†↔	Transf v AphereseTK, 89 bis 94 Konzentrate
99.05.1n†↔	Transf v TK, 103 bis 108 Konzentrate	↔	
99.05.1o†↔	Transf v TK, 109 bis 114 Konzentrate	99.05.3n†↔	Transf v AphereseTK, 95 bis 100 Konzentrate
99.05.1p†↔	Transf v TK, 115 bis 120 Konzentrate	99.05.3o†↔	Transf v AphereseTK, 101 bis 106 Konzentrate
99.05.1q†↔	Transf v TK, 121 bis 126 Konzentrate	99.05.3p†↔	Transf v AphereseTK, 107 bis 112 Konzentrate
99.05.1r†↔	Transf v TK, 127 Konzentrate und mehr	99.05.3q†↔	Transf v AphereseTK, 113 bis 118 Konzentrate
99.05.20†↔	Transf von patientenbezogenen Thrombozytenkonzentraten	99.05.3r†↔	Transf v AphereseTK, 119 Konzentrate und mehr
99.05.21†↔	Transf v patbez TK, 1 bis 3 Konzentrate	99.07.00†↔	Transfusion von anderem Serum, n.n.bez.
99.05.22†↔	Transf v patbez TK, 4 bis 5 Konzentrate	99.07.10†↔	Transfusion von Plasma, 1 bis 5 TE
99.05.23†↔	Transf v patbez TK, 6 bis 8 Konzentrate	99.07.11†↔	Transfusion von Plasma, 6 TE und mehr
99.05.24†↔	Transf v patbez TK, 9 bis 12 Konzentrate	99.07.99†↔	Transfusion von anderem Serum, sonstige
99.05.25†↔	Transf v patbez TK, 13 bis 15 Konzentrate	99.08†↔	Transfusion von Blutexpander
99.05.26†↔	Transf v patbez TK, 16 bis 18 Konzentrate	99.09.00†↔	Transfusion von Spenderlymphozyten
99.05.27†↔	Transf v patbez TK, 19 bis 21 Konzentrate	99.09.10†↔	Transfusion von Granulozyten, 1 - 5 Konzentrate
99.05.28†↔	Transf v patbez TK, 22 bis 24 Konzentrate	99.09.12†↔	Transfusion von Granulozyten, 6 bis 10 Konzentrate
99.05.29†↔	Transf v patbez TK, 25 bis 27 Konzentrate	99.09.13†↔	Transfusion von Granulozyten, 11 bis 15 Konzentrate
99.05.2a†↔	Transf v patbez TK, 28 bis 30 Konzentrate	99.09.14†↔	Transfusion von Granulozyten, 16 bis 20 Konzentrate
99.05.2b†↔	Transf v patbez TK, 31 bis 33 Konzentrate	99.09.15†↔	Transfusion von Granulozyten, 21 Konzentrate und mehr
99.05.2c†↔	Transf v patbez TK, 34 bis 36 Konzentrate	99.09.20†↔	Transfusion von Spenderlymphozyten, Fremdbezug
99.05.2d†↔	Transf v patbez TK, 37 bis 39 Konzentrate	99.09.21†↔	Transfusion von Lymphozyten, 1 bis 5 Konzentrate
99.05.2e†↔	Transf v patbez TK, 40 bis 42 Konzentrate	99.09.22†↔	Transfusion von Lymphozyten, 6 Konzentrate und mehr
99.05.2f†↔	Transf v patbez TK, 43 bis 45 Konzentrate	99.09.30†↔	Transfusion von Leukozyten nach Ex-vivo-Kultur
99.05.2g†↔	Transf v patbez TK, 46 bis 48 Konzentrate	99.15†↔	Parenterale Infusion konzentrierter Nährlösungen
99.05.2h†↔	Transf v patbez TK, 49 bis 51 Konzentrate	99.18†↔	Injektion oder Infusion von Elektrolyten
99.05.2i†↔	Transf v patbez TK, 52 bis 54 Konzentrate	99.83†↔	Sonstige Phototherapie

## Prozedur P67-5

25.92↔	Linguale Frenulektomie	53.11↔	Beidseitige Operation von direkten Inguinalhernien
53.00↔	Einseitige Operation einer Inguinalhernie, n.n.bez.	53.12↔	Beidseitige Operation von indirekten Inguinalhernien
53.01↔	Einseitige Operation einer direkten Inguinalhernie	53.13↔	Bds Operation von Inguinalhernien, e dir und e indir
53.02↔	Einseitige Operation einer indirekten Inguinalhernie	53.14↔	Bds Op von dir Inghern m Transplantat o Prothese
53.03↔	Eins Operation e dir Inghern m Transplantat o Prothese	53.15↔	Bds Op von indir Inghern m Transplantat o Prothese
53.04↔	Operation e indir Inghern m Transplantat oder Prothese	53.16↔	Bds Op von Inghern, e dir und e indir m Tx o Proth
53.05↔	Op e Inghern m Transplantat o Prothese, n.n.bez.	53.17↔	Bds Op von Inghern m Transplantat o Prothese, n.n.bez.
53.10↔	Beidseitige Operation von Inguinalhernien, n.n.bez.	64.0↔	Zirkumzision

# **MDC 15**

Neugeborene

Schweres Problem beim  
Neugeborenen









## Schweres Problem beim Neugeborenen

### Schweres Problem beim Neugeborenen

### Schweres Problem beim Neugeborenen

Diagnose in Tabelle SPNG-1

#### Diagnose SPNG-1

A01.0	Typhus abdominalis	A28.9	Bakterielle Zoonose, nnbez
A01.1	Paratyphus A	A32.0	Kutane Listeriose
A01.2	Paratyphus B	A32.1	Meningitis und Meningoenzephalitis durch Listerien
A01.3	Paratyphus C	A32.7	Listeriensepsis
A01.4	Paratyphus, nnbez	A32.8	Sonstige Formen der Listeriose
A02.0	Salmonellenenteritis	A32.9	Listeriose, nnbez
A02.1	Salmonellensepsis	A33	Tetanus neonatorum
A02.2	Lokalisierte Salmonelleninfektionen	A35	Sonstiger Tetanus
A02.8	Sonstige nbez Salmonelleninfektionen	A37.0	Keuchhusten durch Bordetella pertussis
A02.9	Salmonelleninfektion, nnbez	A37.1	Keuchhusten durch Bordetella parapertussis
A03.0	Shigellose durch Shigella dysenteriae	A37.8	Keuchhusten durch sonstige Bordetella-Spezies
A03.1	Shigellose durch Shigella flexneri	A37.9	Keuchhusten, nnbez
A03.2	Shigellose durch Shigella boydii	A39.0	Meningokokkenmeningitis
A03.3	Shigellose durch Shigella sonnei	A39.1	Waterhouse-Friderichsen-Syndrom
A03.8	Sonstige Shigellosen	A39.2	Akute Meningokokkensepsis
A03.9	Shigellose, nnbez	A39.3	Chronische Meningokokkensepsis
A04.0	Darminfektion durch enteropathogene E coli	A39.4	Meningokokkensepsis, nnbez
A04.1	Darminfektion durch enterotoxinbildende E coli	A39.5	Herzkrankheit durch Meningokokken
A04.2	Darminfektion durch enteroinvasive E coli	A40.0	Sepsis durch Streptokokken, Gruppe A
A04.3	Darminfektion durch enterohämorrhagische E coli	A40.1	Sepsis durch Streptokokken, Gruppe B
A04.4	Sonstige Darminfektionen durch Escherichia coli	A40.2	Sepsis durch Streptokokken, Gruppe D
A04.5	Enteritis durch Campylobacter	A40.3	Sepsis durch Streptococcus pneumoniae
A04.6	Enteritis durch Yersinia enterocolitica	A40.8	Sonst Sepsis durch Streptokokken
A04.7	Enterokolitis durch Clostridium difficile	A40.9	Sepsis durch Streptokokken, nicht näher bezeichnet
A04.8	Sonst nbez bakterielle Darminfektionen	A41.0	Sepsis durch Staphylococcus aureus
A05.0	Lebensmittelvergiftung durch Staphylokokken	A41.1	Sepsis durch sonstige näher bezeichnete Staphylokokken
A05.1	Botulismus	A41.2	Sepsis durch nnbez Staphylokokken
A05.2	Lebensmittelvergiftung durch Clostr perfring [Clostr welchii]	A41.3	Sepsis durch Haemophilus influenzae
A05.3	Lebensmittelvergiftung durch Vibrio parahaemolyticus	A41.4	Sepsis durch Anaerobier
A08.1	Akute Gastroenteritis Norovirus [Norwalk-Virus]	A41.51	Sepsis durch Escherichia coli [E coli]
A08.5	Sonstige nbez Darminfektionen	A41.52	Sepsis durch Pseudomonas
A09.0	Sonstige u nnbez Gastroenteritis u Kolitis infek Ursprung	A41.58	Sepsis durch sonstige gramnegative Erreger
A09.9	Sonstige u nnbez Gastroenteritis u Kolitis nnbez Ursprung	A41.8	Sonstige nbez Sepsis
A15.0	LuTB, d mikr Unt Sput ges, m/o Nachw d Kult o molbiol Verf	A46	Erysipel [Wundrose]
A15.1	Lungentuberkulose, nur durch Kultur gesichert	A48.0	Gasbrand [Gasödem]
A15.2	Lungentuberkulose, histologisch gesichert	A48.1	Legionellose mit Pneumonie
A15.3	LungenTB, durch so u nnbez Untersuchungsverf gesichert	A48.2	Legionellose ohne Pneumonie [Pontiac-Fieber]
A15.7	Primäre TB Atmungsorgane, bakt, molbiol od histol gesichert	A50.0	Floride konnatale Frühsyphilis
A15.9	Nnbez TB Atmungsorgane, bakt, molekulbiol od histol gesich	A50.1	Latente konnatale Frühsyphilis
A16.0	Lungentuberkulose, bakt, molbiol u histol n gesichert	A50.2	Konnatale Frühsyphilis, nnbez
A16.1	Lungentuberkulose, bakt, molbiol u hist Unt n durchgef	A50.3	Konnatale spätsyphilitische Augenkrankheit
A16.2	LungenTB oh Angabe bakt, molekulbiolog od histol Sicher	A50.4	Konnat spätaufret Neurosyphilis [Juv Neurosyph]
A16.7	Prim TB AtmOrg oh Ang bakt, molekulbiol od hist Sich	A71.1	Aktives Stadium des Trachoms
A16.9	Nnbez TB AtmOrg oh Ang bakt, molekulbiol od hist Sich	A74.8	Sonstige Chlamydienkrankheiten
A17.0	Tuberkulöse Meningitis	A81.1	Subakute sklerosierende Panenzephalitis
A17.1	Meningeales Tuberkulom	A86	Virusenzephalitis, nnbez
A17.8	Sonstige Tuberkulose Nervensystem	A87.0	Meningitis durch Enteroviren
A17.9	Tuberkulose des Nervensystems, nnbez	A89	Virusinfektion des ZNS, nicht näher bezeichnet
A18.5	Tuberkulose des Auges	A96.0	Hämorrhagisches Fieber durch Junin-Viren
A26.0	Haut-Erysipeloid	A96.1	Hämorrhagisches Fieber durch Machupo-Viren
A26.7	Erysipelothrix-Sepsis	A96.2	Lassa-Fieber
A26.8	Sonstige Formen des Erysipeloids	A96.8	Sonstiges hämorrhagisches Fieber durch Arenaviren
A26.9	Erysipeloid, nnbez	A96.9	Hämorrhagisches Fieber durch Arenaviren, nnbez
A27.0	Leptospirosis icterohaemorrhagica [Weil-Krankheit]	A98.3	Marburg-Viruskrankheit
A27.8	Sonstige Formen der Leptospirose	A98.5	Hämorrhagisches Fieber mit renalem Syndrom
A27.9	Leptospirose, nnbez	B00.0	Ekzema herpeticum Kaposi
A28.0	Pasteurellose	B00.1	Dermatitis vesicularis d Herpesviren
A28.1	Katzenkratzkrankheit	B00.2	Gingivostomatitis herpetica u Pharyngotonsillitis herpetica
A28.2	Extraintestinale Yersiniose	B00.3	Meningitis durch Herpesviren
A28.8	Sonst nbez bakterielle Zoonosen, aonkl	B00.4	Enzephalitis durch Herpesviren

B00.5	Augenkrankheit durch Herpesviren	B37.4	Kandidose an sonst Lok des Urogenitalsystems
B00.7	Disseminierte Herpesvirus-KH	B37.5	Candida-Meningitis
B00.8	Sonstige Infektionsformen durch Herpesviren	B37.6	Candida-Endokarditis
B00.9	Infektion durch Herpesviren, nnbez	B37.81	Candida-Ösophagitis
B01.0	Varizellen-Meningitis	B38.0	Akute Kokzidioidomykose Lunge
B01.1	Varizellen-Enzephalitis	B38.1	Chronische Kokzidioidomykose der Lunge
B01.2	Varizellen-Pneumonie	B38.2	Kokzidioidomykose der Lunge, nnbez
B01.8	Varizellen mit sonstigen Komplikationen	B38.3	Kokzidioidomykose der Haut
B01.9	Varizellen ohne Komplikation	B38.4	Kokzidioidomykose der Meningen
B02.0	Zoster-Enzephalitis	B38.7	Disseminierte Kokzidioidomykose
B02.1	Zoster-Meningitis	B38.8	Sonstige Formen der Kokzidioidomykose
B02.2	Zoster m Beteiligung anderer Abschnitte des Nervensystems	B39.0	Akute Histoplasmose Lunge durch Histoplasma capsulatum
B02.3	Zoster ophthalmicus	B39.1	Chron Histoplasmose Lunge durch Histoplasma capsulatum
B02.7	Zoster generalisatus	B39.2	Histoplasm Lunge durch Histoplasma capsulatum, nnbez
B02.8	Zoster mit sonstigen Komplikationen	B40.0	Akute Blastomykose der Lunge
B02.9	Zoster ohne Komplikation	B40.1	Chronische Blastomykose der Lunge
B05.0	Masern, kompliziert durch Enzephalitis	B40.2	Blastomykose der Lunge, nnbez
B05.1	Masern, kompliziert durch Meningitis	B40.3	Blastomykose der Haut
B05.2	Masern, kompliziert durch Pneumonie	B40.7	Disseminierte Blastomykose
B05.3	Masern, kompliziert durch Otitis media	B40.8	Sonstige Formen der Blastomykose
B05.4	Masern mit Darmkomplikationen	B40.9	Blastomykose, nnbez
B05.8	Masern mit sonstigen Komplikationen	B41.0	Parakokzidioidomykose der Lunge
B06.0	Röteln mit neurologischen Komplikationen	B41.7	Disseminierte Parakokzidioidomykose
B06.8	Röteln mit sonstigen Komplikationen	B41.8	Sonstige Formen der Parakokzidioidomykose
B08.5	Vesikuläre Pharyngitis durch Enteroviren	B41.9	Parakokzidioidomykose, nnbez
B15.0	Virushepatitis A mit Coma hepaticum	B44.0	Invasive Aspergillose der Lunge
B15.9	Virushepatitis A ohne Coma hepaticum	B44.1	Sonstige Aspergillose der Lunge
B16.0	Akut VirHep B m DeltaVir (Begleitinfekt) u mit Coma hep	B44.2	Aspergillose der Tonsillen
B16.1	Akut VirHep B m DeltaVir (Begleitinfekt) u oh Coma hep	B44.7	Disseminierte Aspergillose
B16.2	Akute Vir-Hep B oh Delta-Virus m Coma hep	B44.8	Sonstige Formen der Aspergillose
B16.9	Akut Vir-Hep B oh Delta-Virus u oh Coma hep	B44.9	Aspergillose, nnbez
B17.0	Akut Delta-Virus-(Super-)Inf, Hep-B-(Virus-)Träger	B45.0	Kryptokokkose der Lunge
B17.1	Akute Virushepatitis C	B45.1	Kryptokokkose des Gehirns
B17.2	Akute Virushepatitis E	B45.2	Kryptokokkose der Haut
B17.8	Sonstige nbez akute Virushepatitis	B45.3	Kryptokokkose der Knochen
B17.9	Akute Virushepatitis, nnbez	B45.7	Disseminierte Kryptokokkose
B18.0	Chronische Virushepatitis B m Delta-Virus	B45.8	Sonstige Formen der Kryptokokkose
B18.1	Chronische Virushepatitis B oh Delta-Virus	B45.9	Kryptokokkose, nnbez
B18.2	Chronische Virushepatitis C	B46.0	Mukormykose der Lunge
B18.8	Sonstige chronische Virushepatitis	B46.1	Rhinozerebrale Mukormykose
B18.9	Chronische Virushepatitis, nnbez	B46.2	Mukormykose des Magen-Darmtraktes
B19.0	Nnbez Virushepatitis m hepatischem Koma	B46.3	Mukormykose der Haut
B19.9	Nnbez Virushepatitis oh hepatisches Koma	B46.4	Disseminierte Mukormykose
B20	Infekt/paras KH infolge HIV-KH [Hum Immdef-Vir-KH]	B46.5	Mukormykose, nnbez
B21	BNB infolge HIV-KH [Hum Immundefiz-Virus-KH]	B46.8	Sonstige Formen der Zygomykose
B22	Sonst nbez KH infolge HIV-KH [Hum Immdef-Vir-KH]	B46.9	Zygomykose, nnbez
B23.0	Akutes HIV-Infektionssyndrom	B47.0	Eumyzetom
B23.8	Sonstige nbez Krankheitszustände infolge HIV-KH	B47.1	Aktinomyzetom
B24	Nnbez HIV-KH [Humane Immundefizienz-Virus-KH]	B48.2	Allescheriose
B25.0	Pneumonie durch Zytomegalieviren	B48.7	Mykosen durch opportunistisch-pathogene Pilze
B25.1	Hepatitis durch Zytomegalieviren	B50.0	Malaria tropica mit zerebralen Komplikationen
B25.2	Pankreatitis durch Zytomegalieviren	B50.8	Sonst schwere Formen od Komplikat der Malaria tropica
B25.80	Infekt des Verdauungstraktes durch Zytomegalieviren	B50.9	Malaria tropica, nnbez
B25.88	Sonstige Zytomegalie	B51.0	Malaria tertiana mit Milzruptur
B25.9	Zytomegalie, nnbez	B51.8	Malaria tertiana mit sonstigen Komplikationen
B26.0	Mumps-Orchitis	B51.9	Malaria tertiana ohne Komplikation
B26.1	Mumps-Meningitis	B52.0	Malaria quartana mit Nephropathie
B26.2	Mumps-Enzephalitis	B52.8	Malaria quartana mit sonstigen Komplikationen
B26.3	Mumps-Pankreatitis	B52.9	Malaria quartana ohne Komplikation
B26.8	Mumps mit sonstigen Komplikationen	B53.0	Malaria durch Plasmodium ovale
B27.0	Mononukleose durch Gamma-Herpesviren	B53.1	Malaria durch Affen-Plasmodien
B27.1	Mononukleose durch Zytomegalieviren	B53.8	Sonstige parasitologisch bestätigte Malaria, aonkl
B27.8	Sonstige infektiöse Mononukleose	B54	Malaria, nnbez
B27.9	Infektiöse Mononukleose, nnbez	B58.0	Augenerkrankung durch Toxoplasmen
B30.1	Konjunktivitis durch Adenoviren	B58.1	Hepatitis durch Toxoplasmen
B30.3	Akute epidem hämorrhag Konjunktivitis (durch Enteroviren)	B58.2	Meningoenzephalitis durch Toxoplasmen
B33.2	Karditis durch Viren	B58.3	Toxoplasmose Lunge
B34.0	Infektion durch Adenoviren nnbez Lok	B58.8	Toxoplasmosen mit Beteiligung sonstiger Organe
B37.1	Kandidose der Lunge	B58.9	Toxoplasmose, nnbez
B37.2	Kandidose der Haut und der Nägel	B59	Pneumozystose

B97.0	Adenoviren als Urs von KH, in and Kap klassifiziert	C15.5	Bösartige Neubildung: Ösophagus, unteres Drittel
B97.1	Enteroviren als Urs von KH, in and Kap klassifiziert	C15.8	BNB: Ösophagus, mehrere Teilbereiche überlappend
C00.0	Bösartige Neubildung: Äußere Oberlippe	C15.9	Bösartige Neubildung: Ösophagus, nicht näher bezeichnet
C00.1	Bösartige Neubildung: Äußere Unterlippe	C16.0	Bösartige Neubildung: Kardias
C00.2	Bösartige Neubildung: Äußere Lippe, nicht näher bezeichnet	C16.1	Bösartige Neubildung: Fundus ventriculi
C00.3	Bösartige Neubildung: Oberlippe, Innenseite	C16.2	Bösartige Neubildung: Corpus ventriculi
C00.4	Bösartige Neubildung: Unterlippe, Innenseite	C16.3	Bösartige Neubildung: Antrum pyloricum
C00.5	Bösartige Neubildung: Lippe, nnbez, Innenseite	C16.4	Bösartige Neubildung: Pylorus
C00.6	Bösartige Neubildung: Lippenkommissur	C16.5	BNB: Kleine Kurvatur des Magens, nicht näher bezeichnet
C00.8	BNB: Lippe, mehrere Teilbereiche überlappend	C16.6	BNB: Große Kurvatur des Magens, nicht näher bezeichnet
C00.9	Bösartige Neubildung: Lippe, nicht näher bezeichnet	C16.8	BNB: Magen, mehrere Teilbereiche überlappend
C01	Bösartige Neubildung des Zungengrundes	C16.9	Bösartige Neubildung: Magen, nicht näher bezeichnet
C02.0	Bösartige Neubildung: Zungenrücken	C17.0	Bösartige Neubildung: Duodenum
C02.1	Bösartige Neubildung: Zungenrand	C17.1	Bösartige Neubildung: Jejunum
C02.2	Bösartige Neubildung: Zungenunterfläche	C17.2	Bösartige Neubildung: Ileum
C02.3	BNB: Vordere zwei Drittel der Zunge, Bereich nnbez	C17.3	Bösartige Neubildung: Meckel-Divertikel
C02.8	BNB: Zunge, mehrere Teilbereiche überlappend	C17.8	BNB: Dünndarm, mehrere Teilbereiche überlappend
C02.9	Bösartige Neubildung: Zunge, nicht näher bezeichnet	C17.9	Bösartige Neubildung: Dünndarm, nicht näher bezeichnet
C03.0	Bösartige Neubildung: Oberkieferzahnfleisch	C18.0	Bösartige Neubildung: Zäkum
C03.1	Bösartige Neubildung: Unterkieferzahnfleisch	C18.1	Bösartige Neubildung: Appendix vermiformis
C03.9	Bösartige Neubildung: Zahnfleisch, nicht näher bezeichnet	C18.2	Bösartige Neubildung: Colon ascendens
C04.0	Bösartige Neubildung: Vorderer Teil des Mundbodens	C18.3	Bösartige Neubildung: Flexura coli dextra [hepatica]
C04.1	Bösartige Neubildung: Seitlicher Teil des Mundbodens	C18.4	Bösartige Neubildung: Colon transversum
C04.8	BNB: Mundboden, mehrere Teilbereiche überlappend	C18.5	Bösartige Neubildung: Flexura coli sinistra [lienalis]
C04.9	Bösartige Neubildung: Mundboden, nicht näher bezeichnet	C18.6	Bösartige Neubildung: Colon descendens
C05.0	Bösartige Neubildung: Harter Gaumen	C18.7	Bösartige Neubildung: Colon sigmoideum
C05.1	Bösartige Neubildung: Weicher Gaumen	C18.8	BNB: Kolon, mehrere Teilbereiche überlappend
C05.2	Bösartige Neubildung: Uvula	C18.9	Bösartige Neubildung: Kolon, nicht näher bezeichnet
C05.8	BNB: Gaumen, mehrere Teilbereiche überlappend	C19	Bösartige Neubildung am Rektosigmoid, Übergang
C05.9	Bösartige Neubildung: Gaumen, nicht näher bezeichnet	C20	Bösartige Neubildung des Rektums
C06.0	Bösartige Neubildung: Wangenschleimhaut	C21.0	Bösartige Neubildung: Anus, nicht näher bezeichnet
C06.1	Bösartige Neubildung: Vestibulum oris	C21.1	Bösartige Neubildung: Analkanal
C06.2	Bösartige Neubildung: Retromolarregion	C21.2	Bösartige Neubildung: Kloakenregion
C06.8	BNB: Sonst u nnbez Teile Mund, mehrere Teilber überlapp	C21.8	BNB: Rektum, Anus u Analkanal, mehrere Teilber überlapp
C06.9	Bösartige Neubildung: Mund, nicht näher bezeichnet	C22.0	Leberzellkarzinom
C07	Bösartige Neubildung der Parotis	C22.1	Intrahepatisches Gallengangskarzinom
C08.0	Bösartige Neubildung: Glandula submandibularis	C22.2	Hepatoblastom
C08.1	Bösartige Neubildung: Glandula sublingualis	C22.3	Angiosarkom der Leber
C08.8	BNB: Große Speicheldrüsen, mehrere Teilbereiche überlapp	C22.4	Sonstige Sarkome der Leber
C08.9	Bösartige Neubildung: Große Speicheldrüse, nnbez	C22.7	Sonstige näher bezeichnete Karzinome der Leber
C09.0	Bösartige Neubildung: Fossa tonsillaris	C22.9	Bösartige Neubildung: Leber, nicht näher bezeichnet
C09.1	Bösartige Neubildung: Gaumenbogen (vorderer) (hinterer)	C23	Bösartige Neubildung der Gallenblase
C09.8	BNB: Tonsille, mehrere Teilbereiche überlappend	C24.0	Bösartige Neubildung: Extrahepatischer Gallengang
C10.0	Bösartige Neubildung: Vallecula epiglottica	C24.1	BNB: Ampulla hepatopancreatica [Ampulla Vateri]
C10.1	Bösartige Neubildung: Vorderfläche der Epiglottis	C24.8	BNB: Gallenwege, mehrere Teilbereiche überlappend
C10.2	Bösartige Neubildung: Seitenwand des Oropharynx	C24.9	Bösartige Neubildung: Gallenwege, nicht näher bezeichnet
C10.3	Bösartige Neubildung: Hinterwand des Oropharynx	C25.0	Bösartige Neubildung: Pankreaskopf
C10.4	Bösartige Neubildung: Kiemengang	C25.1	Bösartige Neubildung: Pankreaskörper
C10.8	BNB: Oropharynx, mehrere Teilbereiche überlappend	C25.2	Bösartige Neubildung: Pankreasschwanz
C10.9	Bösartige Neubildung: Oropharynx, nicht näher bezeichnet	C25.3	Bösartige Neubildung: Ductus pancreaticus
C11.0	Bösartige Neubildung: Obere Wand des Nasopharynx	C25.4	BNB: Endokriner Drüsenanteil des Pankreas
C11.1	Bösartige Neubildung: Hinterwand des Nasopharynx	C25.7	Bösartige Neubildung: Sonstige Teile des Pankreas
C11.2	Bösartige Neubildung: Seitenwand des Nasopharynx	C25.8	BNB: Pankreas, mehrere Teilbereiche überlappend
C11.3	Bösartige Neubildung: Vorderwand des Nasopharynx	C25.9	Bösartige Neubildung: Pankreas, nicht näher bezeichnet
C11.8	BNB: Nasopharynx, mehrere Teilbereiche überlappend	C26.0	BNB: Intestinaltrakt, Teil nicht näher bezeichnet
C11.9	Bösartige Neubildung: Nasopharynx, nicht näher bezeichnet	C26.1	Bösartige Neubildung: Milz
C12	Bösartige Neubildung des Recessus piriformis	C26.8	BNB: Verdauungssystem, mehrere Teilbereiche überlappend
C13.0	Bösartige Neubildung: Regio postcricoida	C26.9	BNB: Ungenau bezeichnete Lok des Verdauungssystems
C13.1	BNB: Aryepiglottische Falte, hypopharyngeale Seite	C30.0	Bösartige Neubildung: Nasenhöhle
C13.2	Bösartige Neubildung: Hinterwand des Hypopharynx	C30.1	Bösartige Neubildung: Mittelohr
C13.8	BNB: Hypopharynx, mehrere Teilbereiche überlappend	C31.0	Bösartige Neubildung: Sinus maxillaris [Kieferhöhle]
C13.9	Bösartige Neubildung: Hypopharynx, nicht näher bezeichnet	C31.1	Bösartige Neubildung: Sinus ethmoidalis [Siebbeinzellen]
C14.0	Bösartige Neubildung: Pharynx, nicht näher bezeichnet	C31.2	Bösartige Neubildung: Sinus frontalis [Stirnhöhle]
C14.2	BNB: Lymphatischer Rachenring [Waldeyer]	C31.3	Bösartige Neubildung: Sinus sphenoidalis [Keilbeinhöhle]
C14.8	BNB: Lippe, Mundhöhle u Pharynx, mehr Teilber überlapp	C31.8	BNB: Nasennebenhöhlen, mehrere Teilbereiche überlappend
C15.0	Bösartige Neubildung: Zervikaler Ösophagus	C31.9	Bösartige Neubildung: Nasennebenhöhle, nnbez
C15.1	Bösartige Neubildung: Thorakaler Ösophagus	C32.0	Bösartige Neubildung: Glottis
C15.2	Bösartige Neubildung: Abdominaler Ösophagus	C32.1	Bösartige Neubildung: Supraglottis
C15.3	Bösartige Neubildung: Ösophagus, oberes Drittel	C32.2	Bösartige Neubildung: Subglottis
C15.4	Bösartige Neubildung: Ösophagus, mittleres Drittel	C32.3	Bösartige Neubildung: Larynxknorpel

C32.8	BNB: Larynx, mehrere Teilbereiche überlappend	C48.8	BNB: Retroperitoneum u Peritoneum, mehr Teilber überlapp
C32.9	Bösartige Neubildung: Larynx, nicht näher bezeichnet	C49.0	BNB: Bindegewebe u and Weichteilgew Kopf/Gesicht/Hals
C33	Bösartige Neubildung der Trachea	C49.1	BNB: Bindegew u and WeichtGew ob Extr, einschl Schult
C34.0	Bösartige Neubildung: Hauptbronchus	C49.2	BNB: Bindegew u and WeichtGew unter Extr, einschl Hüfte
C34.1	Bösartige Neubildung: Oberlappen (-Bronchus)	C49.3	BNB: Bindegewebe und andere Weichteilgewebe des Thorax
C34.2	Bösartige Neubildung: Mittellappen (-Bronchus)	C49.4	BNB: Bindegewebe u andere WeichtGew des Abdomens
C34.3	Bösartige Neubildung: Unterlappen (-Bronchus)	C49.5	BNB: Bindegewebe u andere WeichtGewebe des Beckens
C34.8	BNB: Bronchus u Lunge, mehrere Teilbereiche überlappend	C49.6	BNB: Bindegew u and WeichtGewebe des Rumpfes, nnbez
C34.9	BNB: Bronchus oder Lunge, nicht näher bezeichnet	C49.8	BNB: Bindegew u and WeichtGew, mehr Teilber überlapp
C37	Bösartige Neubildung des Thymus	C49.9	BNB: Bindegewebe und andere Weichteilgewebe, nnbez
C38.0	Bösartige Neubildung: Herz	C50.0	Bösartige Neubildung: Recessus axillaris der Brustdrüse
C38.1	Bösartige Neubildung: Vorderes Mediastinum	C50.1	BNB: Zentraler Drüsenkörper der Brustdrüse
C38.2	Bösartige Neubildung: Hinteres Mediastinum	C50.2	BNB: Oberer innerer Quadrant der Brustdrüse
C38.3	BNB: Mediastinum, Teil nicht näher bezeichnet	C50.3	BNB: Unterer innerer Quadrant der Brustdrüse
C38.4	Bösartige Neubildung: Pleura	C50.4	BNB: Oberer äußerer Quadrant der Brustdrüse
C38.8	BNB: Herz, Mediastinum u Pleura, mehr Teilber überlapp	C50.5	BNB: Unterer äußerer Quadrant der Brustdrüse
C39.0	Bösartige Neubildung: Obere Atemwege, Teil nnbez	C50.6	Bösartige Neubildung: Recessus axillaris der Brustdrüse
C39.8	BNB: AtmOrg u sonst intrathorax Organe, mehr Teilber überl	C50.8	BNB: Brustdrüse, mehrere Teilbereiche überlappend
C39.9	BNB: Ungenau bezeichnete Lok des Atmungssystems	C50.9	Bösartige Neubildung: Brustdrüse, nicht näher bezeichnet
C40.0	BNB Skapula u lange Knochen obere Extremität	C51.0	Bösartige Neubildung der Vulva: Labium majus
C40.1	BNB kurze Knochen obere Extremität	C51.1	Bösartige Neubildung der Vulva: Labium minus
C40.2	BNB lange Knochen untere Extremität	C51.2	Bösartige Neubildung der Vulva: Klitoris
C40.3	BNB kurze Knochen untere Extremität	C51.8	BNB: Vulva, mehrere Teilbereiche überlappend
C40.8	BNB: Knochen u Gelenkknorpel Extrem, mehr TeilB überlapp	C51.9	Bösartige Neubildung: Vulva, nicht näher bezeichnet
C40.9	BNB: Knochen u Gelenkknorpel Extrem, nnbez	C52	Bösartige Neubildung der Vagina
C41.1	BNB des Knochens u des Gelenkknorpels: Unterkieferknoch	C53.0	Bösartige Neubildung: Endozervix
C41.2	BNB des Knochens und des Gelenkknorpels: Wirbelsäule	C53.1	Bösartige Neubildung: Ektozervix
C41.30	BNB Knochen u Gelenkknorpel: Rippen	C53.8	BNB: Cervix uteri, mehrere Teilbereiche überlappend
C41.31	BNB Knochen u Gelenkknorpel: Sternum	C53.9	Bösartige Neubildung: Cervix uteri, nicht näher bezeichnet
C41.32	BNB Knochen u Gelenkknorpel: Klavikula	C54.0	Bösartige Neubildung: Isthmus uteri
C41.4	BNB des Knochens u des Gelenkknorpels: Beckenknochen	C54.1	Bösartige Neubildung: Endometrium
C41.8	BNB: Knochen u Gelenkknorpel, mehrere Teilber überlapp	C54.2	Bösartige Neubildung: Myometrium
C41.9	BNB: Knochen und Gelenkknorpel, nicht näher bezeichnet	C54.3	Bösartige Neubildung: Fundus uteri
C43.0	Bösartiges Melanom Lippe	C54.8	BNB: Corpus uteri, mehrere Teilbereiche überlappend
C43.1	Bösartiges Melanom Augenlid, einschließl Kanthus	C54.9	Bösartige Neubildung: Corpus uteri, nicht näher bezeichnet
C43.2	Bösartiges Melanom Ohr u äußerer Gehörgang	C55	Bösartige Neubildung des Uterus, Teil nnbez
C43.3	Bösartiges Melanom so u nnbez Teile Gesicht	C56	Bösartige Neubildung des Ovars
C43.4	Bösartiges Melanom behaarte Kopfhaut u Hals	C57.0	Bösartige Neubildung: Tuba uterina [Fallopio]
C43.5	Bösartiges Melanom Rumpf	C57.1	Bösartige Neubildung: Lig latum uteri
C43.6	Bösartiges Melanom obere Extremität, einschl Schulter	C57.2	Bösartige Neubildung: Lig teres uteri
C43.7	Bösartig Melanom untere Extremität, einschl Hüfte	C57.3	Bösartige Neubildung: Parametrium
C43.8	Bösartiges Melanom Haut, mehr Teilber überlapp	C57.4	Bösartige Neubildung: Uterine Adnexe, nnbez
C43.9	Bösartiges Melanom Haut, nnbez	C57.7	BNB: Sonstige näher bezeichnete weibliche Genitalorgane
C44.0	Sonstige bösartige Neubildungen: Lippenhaut	C57.8	BNB: Weibliche Genitalorgane, mehr Teilbereiche überlapp
C44.1	Sonstige BNB: Haut des Augenlides, einschließl Kanthus	C57.9	BNB: Weibliches Genitalorgan, nicht näher bezeichnet
C44.2	Sonstige BNB: Haut des Ohres u des äußeren Gehörganges	C60.0	Bösartige Neubildung: Praeputium penis
C44.3	Sonst BNB: Haut sonst u nnbez Teile des Gesichtes	C60.1	Bösartige Neubildung: Glans penis
C44.4	Sonstige BNB: Behaarte Kopfhaut und Haut des Halses	C60.2	Bösartige Neubildung: Penisschaft
C44.5	Sonstige bösartige Neubildungen: Haut des Rumpfes	C60.8	Bösartige Neubildung: Penis, mehr Teilbereiche überlappend
C44.6	Sonst BNB: Haut der oberen Extremität, einschl Schulter	C60.9	Bösartige Neubildung: Penis, nicht näher bezeichnet
C44.7	Sonst BNB: Haut der unteren Extremität, einschließl Hüfte	C62.0	Bösartige Neubildung: Dystoper Hoden
C44.8	Sonstige BNB: Haut, mehrere Teilbereiche überlappend	C62.1	Bösartige Neubildung: Deszendierter Hoden
C44.9	BNB Haut, nnbez	C62.9	Bösartige Neubildung: Hoden, nicht näher bezeichnet
C45.0	Mesotheliom Pleura	C63.0	Bösartige Neubildung: Nebenhoden [Epididymis]
C45.1	Mesotheliom Peritoneum	C63.1	Bösartige Neubildung: Samenstrang
C45.2	Mesotheliom Perikard	C63.2	Bösartige Neubildung: Skrotum
C45.7	Mesotheliom sonst Lok	C63.7	BNB: Sonstige näher bezeichnete männliche Genitalorgane
C45.9	Mesotheliom, nnbez	C63.8	BNB: Männliche Genitalorgane, mehr Teilbereiche überlapp
C47.0	BNB: Periphere Nerven Kopf, Gesicht u Hals	C63.9	Bösartige Neubildung: Männliches Genitalorgan, nnbez
C47.1	BNB: Periph Nerven obere Extremität, einschließl Schulter	C64	BNB der Niere, ausgenommen Nierenbecken
C47.2	BNB: Periphere Nerven untere Extremität, einschl Hüfte	C65	BNB Nierenbecken
C47.3	Bösartige Neubildung: Periphere Nerven des Thorax	C66	BNB Ureter
C47.4	Bösartige Neubildung: Periphere Nerven des Abdomens	C67.0	Bösartige Neubildung: Trigonum vesicae
C47.5	Bösartige Neubildung: Periphere Nerven des Beckens	C67.1	Bösartige Neubildung: Apex vesicae
C47.6	BNB: Periphere Nerven des Rumpfes, nnbez	C67.2	Bösartige Neubildung: Laterale Harnblasenwand
C47.8	BNB: Periph Nerv/autonom Nervensyst, mehr TeilB überlapp	C67.3	Bösartige Neubildung: Vordere Harnblasenwand
C47.9	BNB: Periphere Nerven/autonomes Nervensystem, nnbez	C67.4	Bösartige Neubildung: Hintere Harnblasenwand
C48.0	Bösartige Neubildung: Retroperitoneum	C67.5	Bösartige Neubildung: Harnblasenhals
C48.1	Bösartige Neubildung: nbez Teile des Peritoneums	C67.6	Bösartige Neubildung: Ostium ureteris
C48.2	Bösartige Neubildung: Peritoneum, nicht näher bezeichnet	C67.7	Bösartige Neubildung: Urachus

C67.8	BNB: Harnblase, mehrere Teilbereiche überlappend	C78.6	Sekundäre BNB Retroperitoneum u Peritoneum
C67.9	Bösartige Neubildung: Harnblase, nicht näher bezeichnet	C78.7	Sekundäre BNB Leber u intrahepatische Gallengänge
C68.0	Bösartige Neubildung: Urethra	C78.8	Sekundäre BNB so u nnbez Verdauungsorgane
C68.1	Bösartige Neubildung: Paraaurethrale Drüse	C79.0	Sekundäre BNB Niere u Nierenbecken
C68.8	BNB: Harnorgane, mehrere Teilbereiche überlappend	C79.1	Sekundäre BNB Harnblase, sonst u nnbez Harnorgane
C68.9	Bösartige Neubildung: Harnorgan, nicht näher bezeichnet	C79.2	Sekundäre BNB Haut
C69.0	Bösartige Neubildung: Konjunktiva	C79.3	Sekundäre BNB Gehirn u Hirnhäute
C69.1	Bösartige Neubildung: Kornea	C79.4	Sekundäre BNB so u nnbez Teile Nervensystem
C69.2	Bösartige Neubildung: Retina	C79.5	Sekundäre BNB Knochen u Knochenmark
C69.3	Bösartige Neubildung: Chorioidea	C79.6	Sekundäre bösartige Neubildung des Ovars
C69.4	Bösartige Neubildung: Ziliarkörper	C79.7	Sekundäre bösartige Neubildung der Nebenniere
C69.5	Bösartige Neubildung: Tränendrüse und Tränenwege	C79.81	Sekundäre bösartige Neubildung der Brustdrüse
C69.6	Bösartige Neubildung: Orbita	C79.82	Sekundäre bösartige Neubildung der Genitalorgane
C69.8	BNB: Auge u Augenanhangsgebilde, mehr Teilber überlapp	C79.83	Sekundäre bösartige Neubildung des Perikards
C69.9	Bösartige Neubildung: Auge, nicht näher bezeichnet	C79.84	Sonstige sekundäre bösartige Neubildung des Herzens
C70.0	Bösartige Neubildung: Hirnhäute	C79.88	Sekundäre bösartige Neubildung so nbez Lokalisationen
C70.1	Bösartige Neubildung: Rückenmarkhäute	C81.0	Noduläres lymphozytenprädominantes Hodgkin-Lymphom
C70.9	Bösartige Neubildung: Meningen, nicht näher bezeichnet	C81.1	Nodulär-sklerosierendes klassisches Hodgkin-Lymphom
C71.0	BNB: Zerebrum, ausgenommen Hirnlappen und Ventrikel	C81.2	Gemischtzelliges klassisches Hodgkin-Lymphom
C71.1	Bösartige Neubildung: Frontallappen	C81.3	Lymphozytenarmes klassisches Hodgkin-Lymphom
C71.2	Bösartige Neubildung: Temporallappen	C81.4	Lymphozytenreiches klassisches Hodgkin-Lymphom
C71.3	Bösartige Neubildung: Parietallappen	C81.7	Sonstige Typen des klassischen Hodgkin-Lymphoms
C71.4	Bösartige Neubildung: Okzipitallappen	C81.9	Hodgkin-Lymphom, nicht näher bezeichnet
C71.5	Bösartige Neubildung: Hirnventrikel	C82.0	Follikuläres Lymphom Grad I
C71.6	Bösartige Neubildung: Zerebellum	C82.1	Follikuläres Lymphom Grad II
C71.7	Bösartige Neubildung: Hirnstamm	C82.2	Follikuläres Lymphom Grad III, nicht näher bezeichnet
C71.8	Bösartige Neubildung: Gehirn, mehrere Teilbereiche überlapp	C82.3	Follikuläres Lymphom Grad IIIa
C71.9	Bösartige Neubildung: Gehirn, nicht näher bezeichnet	C82.4	Follikuläres Lymphom Grad IIIb
C72.0	Bösartige Neubildung: Rückenmark	C82.5	Diffuses Follikelzentrumlymphom
C72.1	Bösartige Neubildung: Cauda equina	C82.6	Kutanes Follikelzentrumlymphom
C72.2	Bösartige Neubildung: Nn olfactorii [I Hirnnerv]	C82.7	Sonstige Typen des follikulären Lymphoms
C72.3	Bösartige Neubildung: Nervus opticus [II Hirnnerv]	C82.9	Follikuläres Lymphom, nicht näher bezeichnet
C72.4	Bösartige Neubildung: Nerv vestibulocochlearis [VIII Hirnnerv]	C83.0	Kleinzelliges B-Zell-Lymphom
C72.5	BNB: Sonstige und nicht näher bezeichnete Hirnnerven	C83.1	Mantelzell-Lymphom
C72.8	BNB: Gehirn u andere Teile ZNS, mehr Teilbereiche überlapp	C83.3	Diffuses großzelliges B-Zell-Lymphom
C72.9	Bösartige Neubildung: Zentralnervensystem, nnbez	C83.5	Lymphoblastisches Lymphom
C73	Bösartige Neubildung der Schilddrüse	C83.7	Burkitt-Lymphom
C74.0	Bösartige Neubildung: Nebennierenrinde	C83.8	Sonstige nicht follikuläre Lymphome
C74.1	Bösartige Neubildung: Nebennierenmark	C83.9	Nicht follikuläres Lymphom, nicht näher bezeichnet
C74.9	Bösartige Neubildung: Nebenniere, nicht näher bezeichnet	C84.0	Mycosis fungoides
C75.0	Bösartige Neubildung: Nebenschilddrüse	C84.1	Sézary-Syndrom
C75.1	Bösartige Neubildung: Hypophyse	C84.4	Peripheres T-Zell-Lymphom, nicht spezifiziert
C75.2	Bösartige Neubildung: Ductus craniopharyngealis	C84.5	Sonstige reifzellige T/NK-Zell-Lymphome
C75.3	BNB: Epiphyse [Glandula pinealis] [Zirbeldrüse]	C84.6	Anaplastisches großzelliges Lymphom, ALK-positiv
C75.4	Bösartige Neubildung: Glomus caroticum	C84.7	Anaplastisches großzelliges Lymphom, ALK-negativ
C75.5	BNB: Glomus aorticum u sonstige Paraganglien	C84.8	Kutanes T-Zell-Lymphom, nicht näher bezeichnet
C75.8	BNB: Beteiligung mehrerer endokriner Drüsen, nnbez	C84.9	Reifzelliges T/NK-Zell-Lymphom, nicht näher bezeichnet
C75.9	Bösartige Neubildung: Endokrine Drüse, nnbez	C85.1	B-Zell-Lymphom, nnbez
C76.0	BNB ungenau bezeichneter Lok: Kopf, Gesicht u Hals	C85.2	Mediastinales (thymisches) großzelliges B-Zell-Lymphom
C76.1	BNB ungenau bezeichneter Lokalisationen: Thorax	C85.7	Sonst nbez Typen Non-Hodgkin-Lymphom
C76.2	BNB ungenau bezeichneter Lokalisationen: Abdomen	C85.9	Non-Hodgkin-Lymphom, nicht näher bezeichnet
C76.3	BNB ungenau bezeichneter Lokalisationen: Becken	C86.0	Extranodales NK/T-Zell-Lymphom, nasaler Typ
C76.4	BNB ungenau bezeichneter Lok: Obere Extremität	C86.1	Hepatosplenisches T-Zell-Lymphom
C76.5	BNB ungenau bezeichneter Lok: Untere Extremität	C86.2	T-Zell-Lymphom vom Enteropathie-Typ
C76.7	BNB: Sonstige ungenau bezeichnete Lokalisationen	C86.3	Subkutanes pannikulitisches T-Zell-Lymphom
C76.8	BNB: Sonst u ungenau bez Lok, mehr Teilber überlapp	C86.4	Blastisches NK-Zell-Lymphom
C77.0	Sekundäre u nnbez BNB: Lymphknoten Kopf/Gesicht/Hals	C86.5	Angioimmunoblastisches T-Zell-Lymphom
C77.1	Sekundäre u nnbez BNB: Intrathorakale Lymphknoten	C86.6	Primäre kutane CD30-positive T-Zell-Proliferationen
C77.2	Sekundäre u nnbez BNB: Intraabdominale Lymphknoten	C88.00	Makroglobulinämie Waldenström: oA einer kompl Remiss
C77.3	Sek u nnbez BNB: Axill Lymphkn u Lymphkn obere Extrem	C88.01	Makroglobulinämie Waldenström: In kompletter Remission
C77.4	Sek u nnbez BNB: Inguin Lymphkn u Lymphkn unt Extrem	C88.20	So Schwerkettenkrankht: oA einer komplet Remission
C77.5	Sekundäre u nnbez BNB: Intrapelvine Lymphknoten	C88.21	Sonstige Schwerkettenkrankheit: In kompletter Remission
C77.8	Sekundäre u nnbez BNB: Lymphknoten mehrerer Regionen	C88.30	Immunproliferative Dünndarmkrankheit: Oh Ang kompl Rem
C77.9	Sekundäre u nnbez BNB: Lymphknoten, nnbez	C88.31	Immunproliferative Dünndarmkrankheit: In kompletter Remis
C78.0	Sekundäre bösartige Neubildung der Lunge	C88.40	Extranod Marginzon-B-Lymphom MALT oA kompl Rem
C78.1	Sekundäre bösartige Neubildung des Mediastinums	C88.41	Extranod Marginzon-B-Lymphom MukosAss Gwb In kompl Rem
C78.2	Sekundäre bösartige Neubildung der Pleura	C88.70	Sonstige bösartige immunproliferat KH: oA kompl Remis
C78.3	Sekundäre BNB sonstiger u nnbez Atmungsorgane	C88.71	Sonst bösart immunproliferative KH: In kompletter Remiss
C78.4	Sekundäre BNB Dünndarm	C88.90	Bösart immunproliferative KH, nnbez: oA kompl Remis
C78.5	Sekundäre BNB Dickdarm u Rektum	C88.91	Bösart immunproliferative KH, nnbez: In kompletter Remiss

C90.00	Multiples Myelom: oA einer kompletten Remission	C95.70	Sonstige Leukämie nnbez Zelltyps: Ohne Ang kompl Remiss
C90.01	Multiples Myelom: In kompletter Remission	C95.71	Sonstige Leukämie nnbez Zelltyps: In kompletter Remission
C90.10	Plasmazellenleukämie: Ohne Angabe einer kompl Remission	C95.90	Leukämie, nicht näher bezeichnet: Ohne Ang kompl Remiss
C90.11	Plasmazellenleukämie: In kompletter Remission	C95.91	Leukämie, nicht näher bezeichnet: In kompletter Remission
C90.20	Extramedullär Plasmozytom: oA einer komplet Remission	C96.0	Multifok/-syst (dissm) Langerh-Zell-Histiozytos [AbtLetterSiwe]
C90.21	Extramedulläres Plasmozytom: In kompletter Remission	C96.2	Bösartiger Mastzelltumor
C90.30	Solitäres Plasmozytom: oA einer kompletten Remission	C96.4	Sarkom der dendritischen Zellen (akzessorische Zellen)
C90.31	Solitäres Plasmozytom: In kompletter Remission	C96.7	So nbez BNB lymphat/blutbildend/verwandtes Gewebe
C91.00	Akut lymphat Leukämie [ALL]: oA einer komplet Remission	C96.8	Histiozytisches Sarkom
C91.01	Akute lymphat Leukämie [ALL]: In komplet Remission	C96.9	BNB lymphat/blutbildendes/verwandtes Gew, nnbez
C91.10	Chr lymphat Leukäm B-Zell-Typ [CLL]: oA komplet Remis	C97	BNB als Primärtumoren an mehreren Lok
C91.11	Chr lymphat Leukämie B-Zell-Typ [CLL]: In komplet Remis	D10.0	Gutartige Neubildung Lippe
C91.30	Prolymphozyt Leukämie B-Zell-Typ: oA komplet Remis	D10.1	Gutartige Neubildung Zunge
C91.31	Prolymphozyt Leukämie vom B-Zell-Typ: In komplet Remis	D10.2	Gutartige Neubildung Mundboden
C91.40	Haarzellenleukämie: Ohne Angabe kompl Remission	D10.3	Gutartige Neubildung so u nnbez Teile Mund
C91.41	Haarzellenleukämie: In kompletter Remission	D10.5	Gutartige Neubildung sonstige Teile Oropharynx
C91.50	Adult T-Zell-Lymphom/Leukäm HTLV-1-asso: oA kompl Rem	D10.6	Gutartige Neubildung Nasopharynx
C91.51	Adult T-Zell-Lymphom/Leukäm HTLV-1-asso: In kompl Rem	D10.7	Gutartige Neubildung Hypopharynx
C91.60	Prolymphozyt-Leukämie T-Zell-Typ: oA einer komplet Remis	D10.9	Gutartige Neubildung Pharynx, nnbez
C91.61	Prolymphozyt-Leukämie vom T-Zell-Typ: In komplet Remis	D11.0	Gutartige Neubildung Parotis
C91.70	Sonstige lymphatische Leukämie: Ohne Ang kompl Remiss	D11.7	Gutartige Neubildung sonst große Speicheldrüsen
C91.71	Sonstige lymphatische Leukämie: In kompletter Remission	D11.9	Gutartige Neubildung große Speicheldrüse, nnbez
C91.80	Reifzellige B-ALL vom Burkitt-Typ: oA einer komplet Remis	D12.0	Gutartige Neubildung Zäkum
C91.81	Reifzellige B-ALL vom Burkitt-Typ: In kompletter Remission	D12.1	Gutartige Neubildung Appendix vermiformis
C91.90	Lymphatische Leukämie, nnbez: Ohne Ang kompl Remission	D12.2	Gutartige Neubildung Colon ascendens
C91.91	Lymphatische Leukämie, nnbez: In kompletter Remission	D12.3	Gutartige Neubildung Colon transversum
C92.00	Akute myeloblast Leukämie [AML]: oA einer komplet Remis	D12.4	Gutartige Neubildung Colon descendens
C92.01	Akute myeloblast Leukämie [AML]: In komplet Remis	D12.5	Gutartige Neubildung Colon sigmoideum
C92.10	Chr myelo Leukäm [CML], BCR/ABL-posit: oA kompl Rem	D12.6	Gutartige Neubildung Kolon, nnbez
C92.11	Chr myelo Leukäm [CML], BCR/ABL-posit: In kompl Rem	D12.7	Gutartige Neubildung Rektosigmoid, Übergang
C92.20	Atyp chr myelo Leukäm, BCR/ABL-negat: oA kompl Rem	D12.8	Gutartige Neubildung Rektum
C92.21	Atyp chr myelo Leukäm, BCR/ABL-negat: In kompl Rem	D12.9	Gutartige Neubildung Analkanal Anus
C92.30	Myelosarkom: Ohne Angabe kompl Remission	D13.0	Gutartige Neubildung Ösophagus
C92.31	Myelosarkom: In kompletter Remission	D13.1	Gutartige Neubildung Magen
C92.40	Akut Promyelozyt-Leukämie [PCL]: oA komplet Remis	D13.2	Gutartige Neubildung Duodenum
C92.41	Akute Promyelozyt-Leukämie [PCL]: In komplet Remis	D13.3	Gutartige Neubildung so u nnbez Teile Dünndarm
C92.50	Akute myelomonozytäre Leukämie: Ohne Ang kompl Remiss	D13.4	Gutartige Neubildung Leber
C92.51	Akute myelomonozytäre Leukämie: In kompletter Remission	D13.5	Gutartige Neubildung extrahepat Gallengänge u Gallenblase
C92.60	Akut myelo Leukäm m 11q23-Abnormität: oA kompl Rem	D13.6	Gutartige Neubildung Pankreas
C92.61	Akut myelo Leukäm mit 11q23-Abnormität: In kompl Rem	D13.7	Gutartige Neubild endokrin Drüsenanteil Pankreas
C92.70	Sonstige myeloische Leukämie: Ohne Ang kompl Remission	D13.9	Gut Neub ungen bez Lok innerh Verdauungssystem
C92.71	Sonstige myeloische Leukämie: In kompletter Remission	D14.0	Gutartige Neubildung Mittelohr/Nasenhöhle/NNH
C92.80	Akut myelo Leukäm m multilineär Dysplas: oA kompl Rem	D14.1	Gutartige Neubildung Larynx
C92.81	Akut myelo Leukäm m multilineär Dysplas: In kompl Rem	D14.2	Gutartige Neubildung Trachea
C92.90	Myeloische Leukämie, nnbez: Ohne Ang kompl Remission	D14.3	Gutartige Neubildung Bronchus u Lunge
C92.91	Myeloische Leukämie, nnbez: In kompletter Remission	D14.4	Gutartige Neubildung Atmungssystem, nnbez
C93.00	Akut Monoblast/Monozytenleukämie: oA komplet Remis	D15.0	Gutartige Neubildung Thymus
C93.01	Akut Monoblast/Monozytenleukämie: In komplet Remis	D15.1	Gutartige Neubildung Herz
C93.10	Chron myelomonozytäre Leukämie: oA einer komplet Remis	D15.2	Gutartige Neubildung Mediastinum
C93.11	Chron myelomonozyt Leukämie: In komplet Remis	D15.7	Gutartige Neubildung sonst nbez intrathor Organe
C93.30	Juvenil myelomonozyt Leukämie: oA einer komplet Remis	D15.9	Gutartige Neubildung Intrathorakales Organ, nnbez
C93.31	Juvenile myelomonozytäre Leukämie: In komplet Remis	D16.0	Gutart Neubild Skapula lange Knochen ob Extremität
C93.70	Sonstige Monozytenleukämie: Ohne Ang kompl Remission	D16.1	Gutart Neubildung kurze Knochen obere Extremität
C93.71	Sonstige Monozytenleukämie: In kompletter Remission	D16.2	Gutart Neubildung lange Knochen untere Extremität
C93.90	Monozytenleukämie, nnbez: Ohne Angabe kompl Remission	D16.3	Gutart Neubildung kurze Knochen untere Extremität
C93.91	Monozytenleukämie, nnbez: In kompletter Remission	D16.41	Gutart Neubild Knochen Gelenkknorpel, kraniofazial
C94.00	Akute Erythroleukämie: oA einer komplet Remission	D16.42	Gutart Neubild Knochen/Gelenkknorpel, maxillofazial
C94.01	Akute Erythroleukämie: In kompletter Remission	D16.5	Gutartartige Neubildung Unterkieferknochen
C94.20	Akute Megakaryoblastenleukämie: Ohne Ang kompl Remiss	D16.6	Gutart Neubild Knochen u Gelenkknorpel, WS
C94.21	Akute Megakaryoblastenleukämie: In kompletter Remission	D16.70	Gutart Neubildung Rippen
C94.30	Mastzellenleukämie: Ohne Angabe kompl Remission	D16.71	Gutart Neubildung Sternum
C94.31	Mastzellenleukämie: In kompletter Remission	D16.72	Gutart Neubildung Klavikula
C94.40	Akut Panmyelose m Myelofibrose: oA komplet Remis	D16.8	Gutartartige Neubildung knöchernes Becken
C94.41	Akute Panmyelose mit Myelofibrose: In komplet Remis	D16.9	Gutart Neubild Knochen/Gelenkknorpel, nnbez
C94.60	Myelodyspl u -prolifer KH, nicht klassif-bar: oA kompl Remis	D18.00	Hämangiom, nnbez Lokalisation
C94.61	Myelodyspl u -prolifer KH, nicht klassif-bar: In kompl Remis	D18.10	Hygroma colli cysticum
C94.70	Sonstige nbez Leukämien: Ohne Angabe kompl Remission	D18.11	Lymphangiom, axillär
C94.71	Sonst näher bez Leukämien: In kompletter Remiss	D18.12	Lymphangiom, inguinal
C95.00	Akute Leukämie nnbez Zelltyps: Ohne Ang kompl Remission	D18.13	Lymphangiom, retroperit
C95.01	Akute Leukämie nnbez Zelltyps: In kompletter Remission	D18.18	Lymphangiom, sonst Lok

D18.19	Lymphangiom, Lok nnbez	D35.8	Gutart Neubildung Beteilig mehr endokrin Drüsen
D19.0	Gutart Neubildung mesotheliales Gewebe Pleura	D35.9	Gutartige Neubildung endokrine Drüse, nnbez
D19.1	Gutart Neubild mesotheliales Gewebe Peritoneum	D36.0	Gutartige Neubildung Lymphknoten
D19.7	Gutart Neubild mesotheliales Gewebe, sonst Lok	D36.1	Gutart Neubild periph Nerven u auton Nervensystem
D19.9	Gutart Neubildung mesotheliales Gewebe, nnbez	D36.7	Gutartige Neubildung sonstige nbez Lok
D20.0	Gutart Neubildung Retroperitoneum	D36.9	Gutartige Neubildung nnbez Lokalisation
D20.1	Gutart Neubildung Peritoneum	D37.0	NB unsich/unbek Verhalt Lippe Mundhöh Pharynx
D21.0	So GNB Bgw/and Weichteilgew Kopf Gesicht Hals	D37.1	NB unsich/unbek Verhalt Magen
D21.1	So GNB Bgw/and Weichteilgew ob Extrem, Schulter	D37.2	NB unsich/unbek Verhalt Dünndarm
D21.2	So GNB Bgw/and Weichteilgew unt Extrem, Hüfte	D37.3	NB unsich/unbek Verhalt Appendix vermiformis
D21.3	So GNB Bgw/and Weichteilgew Thorax	D37.4	NB unsich/unbek Verhalt Kolon
D21.4	So GNB Bgw/and Weichteilgew Abdomen	D37.5	NB unsich/unbek Verhalt Rektum
D21.5	So GNB Bgw/and Weichteilgew Becken	D37.6	NB unsich/unbek Verhalt Leber Gallenbl Gallengänge
D21.6	So GNB Bgw/and Weichteilgew Rumpf, nnbez	D37.70	Neubildung unsicher od unbekannt Verhaltens: Pankreas
D21.9	So GNB Bgw/and Weichteilgew, nnbez	D37.78	NB unsicher od unbekannt Verhaltens: So Verdauungsorg
D24	Gutartige Neubildung Brustdrüse [Mamma]	D37.9	NB unsich/unbek Verhalt Verdauungsorg, nnbez
D25.0	Submuköses Leiomyom Uterus	D38.0	NB unsich/unbek Verhalt Larynx
D25.1	Intramurales Leiomyom Uterus	D38.1	NB unsich/unbek Veralth Trachea Bronch Lunge
D25.2	Subseröses Leiomyom Uterus	D38.2	NB unsich/unbek Verhalt Pleura
D25.9	Leiomyom Uterus, nnbez	D38.3	NB unsich/unbek Verhalt Mediastinum
D26.0	So gutart Neubildungen Cervix uteri	D38.4	NB unsich/unbek Verhalt Thymus
D26.1	So gutart Neubildungen Corpus uteri	D38.5	NB unsich/unbek Verhalt Sonst Atmungsorg
D26.9	So gutart Neubildungen Uterus, nnbez	D38.6	NB unsich/unbek Verhalt Atmungsorgan, nnbez
D27	Gutartige Neubildung Ovar	D39.0	NB unsich/unbek Verhalt Uterus
D28.0	Gutartige Neubildung Vulva	D39.1	NB unsich/unbek Verhalt Ovar
D28.1	Gutartige Neubildung Vagina	D39.2	NB unsich/unbek Verhalt Plazenta
D28.2	Gutartige Neubildung Tubae uterinae u Ligamenta	D39.7	Neub unsich/unbek Verh sonst weibl Genitalorg
D28.7	Gutartige Neubildung sonst nbez weibl Genitalorgane	D39.9	NB unsich/unbek Verhalt weibl Genitalorg, nnbez
D28.9	Gutartige Neubildung weibl Genitalorgan, nnbez	D40.0	NB unsich/unbek Verhalt Prostata
D29.0	Gutartige Neubildung Penis	D40.1	NB unsich/unbek Verhalt Hoden
D29.1	Gutartige Neubildung Prostata	D40.7	NB unsich/unbek Verhalt sonst männl Genitalorg
D29.2	Gutartige Neubildung Hoden	D40.9	NB unsich/unbek Verhalt männl Genitalorg, nnbez
D29.3	Gutartige Neubildung Nebenhoden	D41.0	NB unsich/unbek Verhalt Niere
D29.4	Gutartige Neubildung Skrotum	D41.1	NB unsich/unbek Verhalt Nierenbecken
D29.7	Gutartige Neubildung sonst männl Genitalorgane	D41.2	NB unsich/unbek Verhalt Ureter
D29.9	Gutartige Neubildung männl Genitalorgan, nnbez	D41.3	NB unsich/unbek Verhalt Urethra
D30.0	Gutartige Neubildung Niere	D41.4	NB unsich/unbek Verhalt Harnblase
D30.1	Gutartige Neubildung Nierenbecken	D41.7	NB unsich/unbek Verhalt sonstige Harnorgane
D30.2	Gutartige Neubildung Ureter	D41.9	NB unsich/unbek Verhalt Harnorgan, nnbez
D30.3	Gutartige Neubildung Harnblase	D42.0	NB unsich/unbek Verhalt Hirnhäute
D30.4	Gutartige Neubildung Urethra	D42.1	NB unsich/unbek Verhalt Rückenmarkhäute
D30.7	Gutartige Neubildung sonstige Harnorgane	D42.9	NB unsich/unbek Verhalt Meningen, nnbez
D30.9	Gutartige Neubildung Harnorgan, nnbez	D43.0	NB unsich/unbek Verhalt Gehirn, supratentoriell
D31.0	Gutartige Neubildung Konjunktiva	D43.1	NB unsich/unbek Verhalt Gehirn, infratentoriell
D31.1	Gutartige Neubildung Kornea	D43.2	NB unsich/unbek Verhalt Gehirn, nnbez
D31.2	Gutartige Neubildung Retina	D43.3	NB unsich/unbek Verhalt Hirnnerven
D31.3	Gutartige Neubildung Chorioidea	D43.4	NB unsich/unbek Verhalt Rückenmark
D31.4	Gutartige Neubildung Ziliarkörper	D43.7	NB unsich/unbek Verhalt sonst Teile ZNS
D31.5	Gutartige Neubildung Tränenrüse u Tränenwege	D43.9	NB unsich/unbek Verhalt ZNS, nnbez
D31.6	Gutartige Neubildung Orbita, nnbez	D44.0	NB unsich/unbek Verhalt Schilddrüse
D31.9	Gutartige Neubildung Auge, nnbez	D44.1	NB unsich/unbek Verhalt Nebenniere
D32.0	Gutartige Neubildung Hirnhäute	D44.2	NB unsich/unbek Verhalt Nebenschilddrüse
D32.1	Gutartige Neubildung Rückenmarkhäute	D44.3	NB unsich/unbek Verhalt Hypophyse
D32.9	Gutartige Neubildung Meningen, nnbez	D44.4	NB unsich/unbek Verhalt Duct craniopharyngealis
D33.0	Gutartige Neubildung Gehirn, supratentoriell	D44.5	NB unsich/unbek Verhalt Epiphyse [Gl pin] [Zirbeld]
D33.1	Gutartige Neubildung Gehirn, infratentoriell	D44.6	NB unsich/unbek Verhalt Glomus caroticum
D33.2	Gutartige Neubildung Gehirn, nnbez	D44.7	NB unsich/unbek Verhalt Glom aortic so Paragangl
D33.3	Gutartige Neubildung Hirnnerven	D44.9	NB unsich/unbek Verhalt Endokrine Drüs, nnbez
D33.4	Gutartige Neubildung Rückenmark	D45	Polycythaemia vera
D33.7	Gutartige Neubildung sonst nbez Teile ZNS	D46.0	Refraktäre Anämie oh Ringsideroblasten, so bez
D33.9	Gutartige Neubildung ZNS, nnbez	D46.1	Refraktäre Anämie m Ringsideroblasten
D34	Gutartige Neubildung Schilddrüse	D46.2	Refraktäre Anämie m Blastenüberschuß
D35.0	Gutartige Neubildung Nebenniere	D46.4	Refraktäre Anämie, nnbez
D35.1	Gutartige Neubildung Nebenschilddrüse	D46.5	Refraktäre Anämie mit Mehrlinien-Dysplasie
D35.2	Gutartige Neubildung Hypophyse	D46.6	Myelodyspl Syndr m isoliert del(5q)-Chromosomenanomal
D35.3	Gutartige Neubildung Ductus craniopharyngealis	D46.7	Sonstige myelodysplastische Syndrome
D35.4	Gutart Neubild Epiphyse [Gl pineal] [Zirbeldrüse]	D46.9	Myelodysplastisches Syndrom, nnbez
D35.5	Gutartige Neubildung Glomus caroticum	D47.0	Histiozyten-/Mastzelltumor unsich/unbek Verhalt
D35.6	Gutart Neubild Glomus aortic u so Paraganglien	D47.1	Chronische myeloproliferative Krankheit
D35.7	Gutart Neubildung sonst nbez endokrine Drüsen	D47.2	Monoklonale Gammopathie unbestimmt Signifikanz [MGUS]

D47.3	Essentielle (hämorrhagische) Thrombozythämie	D81.9	Kombinierter Immundefekt, nnbez
D47.4	Osteomyelofibrose	D82.0	Wiskott-Aldrich-Syndrom
D47.5	Chronische Eosinophilen-Leukämie [Hypereosinophil Synd]	D82.1	Di-George-Syndrom
D47.7	So nbez NB unsich/unbek Verhalt lymph/blutb/verw Gew	D83.0	Variab Immundef überw Abweich B-Zellen-Zahl/Funkt
D47.9	NB unsich/unbek Verhalt lymph/blutb/verw Gew, nnbez	D83.1	Variab Immundef m überw immunregulator T-Zell-Stör
D48.0	NB unsich/unbek Verhalt Knoch u Gelenkknorpel	D83.2	Variab Immundef m AutoAK gg B-/T-Zellen
D48.1	NB unsich/unbek Verhalt Bgw/and Weichteilgew	D83.8	Sonstige variable Immundefekte
D48.2	NB unsich/unbek Verhalt periph Nerv aut Nervensys	D83.9	Variabler Immundefekt, nnbez
D48.3	NB unsich/unbek Verhalt Retroperitoneum	D89.0	Polyklonale Hypergammaglobulinämie
D48.4	NB unsich/unbek Verhalt Peritoneum	D89.1	Kryoglobulinämie
D48.5	NB unsich/unbek Verhalt Haut	E00.0	Angeb Jodmangelsyndrom, neurologischer Typ
D48.6	NB unsich/unbek Verhalt Brustdrüse [Mamma]	E00.1	Angeb Jodmangelsyndrom, myxödematöser Typ
D48.7	NB unsich/unbek Verhalt sonst nbez Lok	E00.2	Angeborenes Jodmangelsyndrom, gemischter Typ
D48.9	NB unsich/unbek Verhalt, nnbez	E00.9	Angeborenes Jodmangelsyndrom, nnbez
D55.0	Anämie d Gluk-6-Phos-Dehydrogen[G6PD]-Mang	E01.8	Sonst jodmangelbed SchilddrüsenKH u verwandte Zustände
D55.1	Anämie d sonst Störungen GlutathionSW	E02	Subklinische Jodmangel-Hypothyreose
D57.0	Sichelzellenanämie m Krisen	E03.0	Angeborene Hypothyreose m diffuser Struma
D59.3	Hämolytisch-urämisches Syndrom	E03.1	Angeborene Hypothyreose oh Struma
D60.0	Chron erworbene isolierte aplastische Anämie	E03.5	Myxödemkoma
D60.1	Transitorische erworb isolierte aplastische Anämie	E06.0	Akute Thyreoiditis
D60.8	Sonstige erworb isolierte aplastische Anämien	E06.4	Arzneimittelinduzierte Thyreoiditis
D60.9	Erworbene isolierte aplastische Anämie, nnbez	E07.1	Dyshormogene Struma
D61.0	Angeborene aplastische Anämie	E15	Hypoglykämisches Koma, nichtdiabetisch
D61.10	Aplastische Anämie infolge zytostatischer Therapie	E20.0	Idiopathischer Hypoparathyreoidismus
D61.18	Sonstige arzneimittelinduzierte aplastische Anämie	E20.8	Sonstiger Hypoparathyreoidismus
D61.19	Arzneimittelinduzierte aplastische Anämie, nnbez	E20.9	Hypoparathyreoidismus, nnbez
D61.2	Aplastische Anämie infolge sonst äuß Ursachen	E23.2	Diabetes insipidus
D61.3	Idiopathische aplastische Anämie	E25.00	21-Hydroxyl-Mang [AGS Typ 3], klassisch Form
D61.8	Sonstige nbez aplastische Anämien	E25.01	21-Hydroxyl-Mang [AGS Typ 3], Late-onset-Form
D61.9	Aplastische Anämie, nnbez	E25.08	Sonst angeb adrenogenit Stör iVm Enzymmang
D64.0	Hereditäre sideroachrest [sideroblast] Anämie	E25.09	Angeb adrenogenit Stör iVm Enzymmang, nnbez
D64.1	Sek sideroachrest [sideroblast] Anämie (KH-bed)	E25.8	Sonstige adrenogenitale Störungen
D64.2	Sek sideroachrest [sideroblast] Anämie d AM/Toxin	E25.9	Adrenogenitale Störung, nnbez
D64.3	Sonstige sideroachrest [sideroblast] Anämien	E27.0	Sonstige Nebennierenrindenüberfunktion
D66	Hereditärer Faktor-VIII-Mangel	E27.1	Primäre Nebennierenrindeninsuffizienz
D67	Hereditärer Faktor-IX-Mangel	E27.2	Addison-Krise
D68.0	Willebrand-Jürgens-Syndrom	E27.3	AM-induzierte Nebennierenrindeninsuffizienz
D68.1	Hereditärer Faktor-XI-Mangel	E27.4	So u nnbez Nebennierenrindeninsuffizienz
D68.2	Hereditärer Mangel an sonst Gerinnungsfaktoren	E27.5	Nebennierenmarküberfunktion
D68.30	Hämorrhag Diathese d Antikoagulanzen	E27.8	Sonstige nbez KH Nebenniere
D68.31	Hämorrhag Diathese d Vermehrung Antikörper geg Faktor VIII	E29.0	Testikuläre Überfunktion
D68.32	Hämorrhag Diathese d Vermehrung Antikörper geg so GerinFakt	E32.1	Abszeß Thymus
D68.38	Sonstige hämorrhag Diathese d sonst u nnbez Antikörper	E34.3	Kleinwuchs, aonkl
D69.9	Hämorrhagische Diathese, nnbez	E35.1	KH Nebennieren b aokl KH
D70.0	Angeb Agranulozyt u Neutropen	E46	Nnbez Energie- u Eiweißmangelernährung
D70.10	Arzneimittelinduz Agranulozyt/Neutropenie: Krit Ph < 4Tg	E70.0	Klassische Phenylketonurie
D70.11	Arzneimittelinduz Agranulozyt/Neutropenie: Krit Ph 10-19Tg	E70.1	Sonstige Hyperphenylalaninämien
D70.12	Arzneimittelinduz Agranulozyt/Neutropenie: Krit Ph > 19Tg	E70.2	Störungen TyrosinSW
D70.13	Arzneimittelinduz Agranulozyt/Neutropenie: Krit Ph 4 - < 7Tg	E70.3	Albinismus
D70.14	Arzneimittelinduz Agranulozyt/Neutropen: Krit Ph 7 - < 10Tg	E70.8	Sonstige Störungen SW aromatischer Aminosäuren
D70.18	Sonst VerForm arzneimittelinduz Agranulozyt/Neutropenie	E70.9	Störung SW aromatischer Aminosäuren, nnbez
D70.19	Arzneimittelinduz Agranulozyt/Neutropenie, nnbez	E71.0	Ahornsirup- (Harn-) KH
D70.3	Sonstige Agranulozytose	E71.1	Sonstige Störungen SW verzweigter Aminosäuren
D70.5	Zyklische Neutropenie	E71.2	Störung SW verzweigter Aminosäuren, nnbez
D70.6	Sonstige Neutropenie	E72.0	Störungen Aminosäuretransport
D70.7	Neutropenie, nicht näher bezeichnet	E72.1	Störungen SW schwefelhaltiger Aminosäuren
D80.0	Hereditäre Hypogammaglobulinämie	E72.2	Störungen Harnstoffzyklus
D80.2	Selektiver Immunglobulin-A-Mangel [IgA-Mangel]	E72.3	Störungen Lysin- u HydroxylysinSW
D80.3	Selekt Mangel Immunglobulin-G-Subkl [IgG-Subkl]	E72.4	Störungen OrnithinSW
D80.4	Selektiver Immunglobulin-M-Mangel [IgM-Mangel]	E72.5	Störungen GlyzinSW
D80.5	Immundefekt b erhöhtem Immunglobulin M [IgM]	E72.8	Sonstige nbez Störungen AminosäureSW
D81.0	Schwer komb Immundefekt [SCID] m retikul Dysgenes	E72.9	Störung Aminosäurestoffwechsels, nnbez
D81.1	Schwer komb Immundef [SCID] m niedr T-/B-Zellen-Z	E74.0	Glykogenspeicherkrankheit [Glykogenose]
D81.2	Schwer komb Immundef [SCID] m niedr/norm B-Zellen-Z	E74.1	Störungen Fruktosestoffwechsel
D81.3	Adenosindesaminase[ADA]-Mangel	E74.2	Störungen Galaktosestoffwechsel
D81.4	Nezelof-Syndrom	E76.0	Mukopolysaccharidose, Typ I
D81.5	Purinnukleosid-Phosphorylase[PNP]-Mangel	E76.1	Mukopolysaccharidose, Typ II
D81.6	Haupthistokompat-Kompl-KI-I-Defekt [MHC-KI-I-D]	E76.2	Sonstige Mukopolysaccharidosen
D81.7	Haupthistokompat-Kompl-KI-II-Defekt [MHC-KI-II-D]	E76.3	Mukopolysaccharidose, nnbez
D81.8	Sonstige kombinierte Immundefekte	E76.8	Sonstige Störungen Glykosaminoglykan-SW



E76.9	Störung Glykosaminoglykan-SW, nnbez	G71.1	Myotone Syndrome
E78.6	Lipoproteinmangel	G71.2	Angeborene Myopathien
E78.9	Störung Lipoproteinstoffwechsel, nnbez	G71.9	Primäre Myopathie, nnbez
E79.0	Hyperurikämie oh Zeichen entzündl Arthritis/toph Gicht	G82.30	Schlaff Tetrapares u Tetrapleg, akut kompl QSL ntraum
E79.1	Lesch-Nyhan-Syndrom	G82.32	Schlaff Tetrapares u Tetrapleg, chron kompl QSL
E79.8	Sonstige Störungen Purin- und PyrimidinSW	G82.39	Schlaff Tetrapares u Tetrapleg, nnbez
E79.9	Störung Purin- u PyrimidinSW, nnbez	G82.40	Spast Tetrapares u Tetrapleg, akut kompl QSL ntraum
E80.0	Hereditäre erythropoetische Porphyrrie	G82.42	Spast Tetrapares u Tetrapleg, chron kompl QSL
E80.1	Porphyria cutanea tarda	G82.49	Spast Tetrapares u Tetrapleg, nnbez
E80.2	Sonstige Porphyrrie	G82.50	Tetrapares u Tetrapleg, nnbez, akut kompl QSL ntraum Genes
E80.6	Sonstige Störungen Bilirubinstoffwechsel	G82.52	Tetrapares u Tetrapleg, nnbez, chron kompl QSL
E83.0	Störungen des Kupferstoffwechsels	G82.59	Tetrapares u Tetrapleg, nnbez
E84.0	Zystische Fibrose mit Lungenmanifestationen	G83.0	Dipares u Dipleg ob Extrem
E84.1	Zystische Fibrose mit Darmmanifestationen	G83.1	Monopares u Monopleg unt Extrem
E84.80	Zystische Fibrose mit Lungen- und Darm-Manifestation	G83.2	Monopares u Monopleg ob Extrem
E84.87	Zystische Fibrose mit sonstigen multiplen Manifestationen	G83.3	Monopares u Monopleg, nnbez
E84.88	Zystische Fibrose mit sonstigen Manifestationen	G83.40	Kompl Cauda- (equina-) Synd
E84.9	Zystische Fibrose, nicht näher bezeichnet	G83.41	Inkompl Cauda- (equina-) Synd
E88.1	Lipodystrophie, aonkl	G83.49	Cauda- (equina-) Synd, nnbez
E89.2	Hypoparathyreoidismus nach med Maßnahmen	G91.1	Hydrocephalus occlusus
E89.6	NMR- (NNM-) Unterfunkt nach med Maßnahmen	G91.20	Idiop Normaldruckhydroz
F02.4	Demenz b HIV-KH [Hum Imdef-VirusKH]	G91.21	Sek Normaldruckhydroz
F19.3	Psych/VerhaltStör mult/and psychotr Sub, Entzugssynd	G91.29	Normaldruckhydrozeph, nnbez
F82.0	Umschriebene Entwicklungsstörung der Grobmotorik	G91.3	Posttraumatischer Hydrozephalus, nnbez
F82.1	Umschriebene Entwicklungsstör der Fein- u Graphomotorik	G91.8	Sonstiger Hydrozephalus
F82.2	Umschriebene Entwicklungsstörung der Mundmotorik	G91.9	Hydrozephalus, nnbez
F82.9	Umschriebene Entwicklungsstör motorischer Funkt, nnbez	G94.0	Hydrozephalus b aokl inf u parasitären KH
F83	Kombinierte umschriebene Entwicklungsstörung	G94.1	Hydrozephalus b Neubildungen
G00.0	Meningitis durch Haemophilus influenzae	G94.2	Hydrozephalus b sonst aokl KH
G00.1	Pneumokokkenmeningitis	G95.1	Vaskuläre Myelopathien
G00.2	Streptokokkenmeningitis	G95.2	Rückenmarkskompression, nnbez
G00.3	Staphylokokkenmeningitis	G95.9	KH Rückenmark, nnbez
G00.8	Sonstige bakterielle Meningitis	G96.0	Austritt von Liquor cerebrospinalis
G00.9	Bakterielle Meningitis, nnbez	G97.0	Austritt von Liquor cerebrospinalis nach LP
G01	Meningitis bei aokl bakteriellen Krankheiten	H13.3	Okuläres Pemphigoid
G02.0	Meningitis bei aokl Viruskrankheiten	H16.8	Sonstige Formen Keratitis
G02.1	Meningitis bei aokl Mykosen	H19.1	Keratitis u Keratokonjunkt d Herpesviren
G02.8	Meningitis bei sonst nbez aokl infektiösen u parasitären KH	H19.2	Keratitis/Keratokonjun b so aokl infek/paras KH
G03.0	Nichteitrige Meningitis	H32.0	Chorioretinitis b aokl infek u parasitären KH
G03.1	Chronische Meningitis	H58.0	Anomalien Pupillenreaktion b aokl KH
G03.2	Benigne rezidiv Meningitis [Mollaret-Meningitis]	H62.1	Otitis externa b aokl VirusKH
G03.8	Meningitis d sonstige nbez Ursachen	H66.0	Akute eitrige Otitis media
G03.9	Meningitis, nnbez	I12.00	Hypertens NierenKH m Niereninsuff, oA hypert Kris
G05.0	Enzephal Myelitis Enzephalomyelit b aokl bakt KH	I12.01	Hypertens NierenKH m Niereninsuff, mA hypert Kris
G05.1	Enzephal Myelitis Enzephalomyelit b aokl Virus-KH	I12.90	Hypertens NierenKH oh Niereninsuff, oA hypert Kris
G05.2	Enzephal Myelitis Enzephalom b so aokl inf/par KH	I12.91	Hypertens NierenKH oh Niereninsuff, mA hypert Kris
G05.8	Enzephal Myelitis Enzephalomyelit b so aokl KH	I15.00	Renovask Hypert, oA hypertens Kris
G06.0	Intrakran Abszeß u intrakranielles Granulom	I15.01	Renovask Hypert, m Ang hypert Kris
G06.1	Intraspinale Abszeß u intraspinale Granulom	I15.10	Hypert aFv sonst NierenKH, oA hypertens Kris
G06.2	Extraduraler u subduraler Abszeß, nnbez	I15.11	Hypert Folge v sonst NierenKH, m Ang hypert Kris
G07	Intrakran u intraspin Absz u Granulom b aokl KH	I26.0	Lungenembolie mit Angabe eines akuten Cor pulmonale
G08	Intrakran u intraspin Phlebitis u Thrombophlebitis	I26.9	Lungenembolie ohne Angabe eines akuten Cor pulmonale
G12.0	Infant spin Muskelatrophie, Typ I [Werdnig-Hoffm]	I27.0	Primäre pulmonale Hypertonie
G12.1	Sonstige vererbte spinale Muskelatrophie	I27.1	Kyphoskoliotische Herzkrankheit
G12.8	Sonst spinale Muskelatrophien u verwandt Syndrome	I27.20	Pulmonale Hypertonie bei chronischer Thromboembolie
G12.9	Spinale Muskelatrophie, nnbez	I27.28	Sonstige nbez sekundäre pulmonale Hypertonie
G40.1	Lokbez (fok) (part) idiop Epilep/epil Synd m einf fok Anf	I27.8	Sonstige näher bezeichnete pulmonale Herzkrankheiten
G40.3	Generalisierte idiopath Epilepsie u epilept Synd	I27.9	Pulmonale Herzkrankheit, nicht näher bezeichnet
G51.0	Fazialisparese	I30.0	Akute unspezifische idiopathische Perikarditis
G52.7	KH mehrerer Hirnnerven	I30.1	Infektiöse Perikarditis
G53.1	Mult Hirnnervenlähmung b aokl inf u parasit KH	I30.8	Sonstige Formen der akuten Perikarditis
G53.2	Multiple Hirnnervenlähmungen b Sarkoidose	I30.9	Akute Perikarditis, nicht näher bezeichnet
G53.3	Multiple Hirnnervenlähmungen b Neubildungen	I31.2	Hämoperikard, anderenorts nicht klassifiziert
G54.1	Läsionen Plexus lumbosacralis	I31.3	Perikarderguß (nichtentzündlich)
G55.1	Kompr Nervenwurzeln/-plexus b Bandscheibenschäden	I31.8	Sonstige näher bezeichnete Krankheiten des Perikards
G55.2	Kompr Nervenwurzeln/-plexus b Spondylose	I31.9	Krankheit des Perikards, nicht näher bezeichnet
G70.0	Myasthenia gravis	I32.0	Perikarditis bei aokl bakteriellen Krankheiten
G70.2	Angeb od entwicklungsbedingte Myasthenie	I32.1	Perikarditis bei sonstigen aokl infektiösen u parasitären KH
G70.8	Sonstige nbez neuromuskuläre KH	I32.8	Perikarditis bei sonstigen aokl Krankheiten
G71.0	Muskeldystrophie	I33.0	Akute und subakute infektiöse Endokarditis

I33.9	Akute Endokarditis, nicht näher bezeichnet	I61.1	Intrazereb Blutung Großhirnhemisphäre, kortikal
I37.0	Pulmonalklappenstenose	I61.2	Intrazereb Blutung Großhirnhemisphäre, nnbez
I39.0	MitralklappenKH b aokl KH	I61.3	Intrazerebrale Blutung Hirnstamm
I39.1	AortenklappenKH b aokl KH	I61.4	Intrazerebrale Blutung Kleinhirn
I39.2	TrikuspidalklappenKHb aokl KH	I61.5	Intrazerebrale intraventrikuläre Blutung
I39.3	PulmonalklappenKH b aokl KH	I61.6	Intrazerebrale Blutung an mehreren Lok
I39.4	KH mehr Herzklappen b aokl KH	I61.8	Sonstige intrazerebrale Blutung
I39.8	Endokarditis b aokl KH, Herzklappe nnbez	I61.9	Intrazerebrale Blutung, nnbez
I40.0	Infektiöse Myokarditis	I62.00	Subdurale Blutung (nichttraumatisch): Akut
I40.9	Akute Myokarditis, nnbez	I62.01	Subdurale Blutung (nichttraumatisch): Subakut
I41.0	Myokarditis b aokl bakteriellen KH	I62.02	Subdurale Blutung (nichttraumatisch): Chronisch
I41.1	Myokarditis b aokl VirusKH	I62.09	Subdurale Blutung (nichttraumatisch): Nicht näher bezeichnet
I41.2	Myokarditis b sonst aokl inf u parasitären KH	I62.1	Nichttraumatische extradurale Blutung
I41.8	Myokarditis b sonst aokl KH	I62.9	Intrakranielle Blutung (nichttraumatisch), nnbez
I43.1	Kardiomyopathie b StoffwechselKH	I63.0	Hirninfl d Thromb präzereb Aa
I43.2	Kardiomyopathie b alimentären KH	I63.1	Hirninfl d Embol präzereb Aa
I44.0	Atrioventrikulärer Block 1. Grades	I63.2	Hirninfl d nnbez Verschl/Sten präzereb Aa
I44.1	Atrioventrikulärer Block 2. Grades	I63.3	Hirninfl d Thromb zereb Aa
I44.2	Atrioventrikulärer Block 3. Grades	I63.4	Hirninfl d Embol zereb Aa
I44.3	So u nnbez atrioventrikulärer Block	I63.5	Hirninfl d nnbez Verschl/Sten zereb Aa
I44.4	Linksanteriorer Faszikelblock	I63.6	Hirninfl d Thrombose Hirnvenen, nichteitrig
I44.5	Linksposteriorer Faszikelblock	I63.8	Sonstiger Hirninfarkt
I44.6	So u nnbez Faszikelblock	I63.9	Hirninflarkt, nnbez
I44.7	Linksschenkelblock, nnbez	I65.0	Verschuß u Stenose A vertebralis
I45.0	Rechtsfaszikulärer Block	I65.1	Verschuß u Stenose A basilaris
I45.1	So u nnbez Rechtschenkelblock	I65.2	Verschuß u Stenose A carotis
I45.2	Bifaszikulärer Block	I65.3	Verschl u Sten mehr/bds präzereb Aa
I45.3	Trifaszikulärer Block	I65.8	Verschl u Sten sonst präzereb Aa
I45.4	Unspezifischer intraventrikulärer Block	I65.9	Verschl u Sten nnbez präzereb Aa
I45.5	Sonstiger nbez Herzblock	I66.0	Verschuß u Stenose A cerebri media
I45.6	Präexzitations-Syndrom	I66.1	Verschuß u Stenose A cerebri anterior
I45.8	Sonstige nbez kardiale Erregungsleitungsstörungen	I66.2	Verschuß u Stenose A cerebri posterior
I45.9	Kardiale Erregungsleitungsstörung, nnbez	I66.3	Verschuß u Stenose Aa Cerebelli
I46.0	Herzstillstand m erfolgreicher Wiederbelebung	I66.4	Verschl u Sten mehr u bds zereb Aa
I46.1	Plötzlicher Herztod, so beschrieben	I66.8	Verschl u Sten sonst zereb A
I46.9	Herzstillstand, nnbez	I66.9	Verschl u Sten nnbez zereb A
I47.1	Supraventrikuläre Tachykardie	I67.10	Zerebrales Aneurysma (erworben)
I47.2	Ventrikuläre Tachykardie	I67.11	Zerebrale arteriovenöse Fistel (erworben)
I47.9	Paroxysmale Tachykardie, nnbez	I67.6	Nichteitrig Thrombose intrakranielles Venensyst
I48.00	VH-Flattern, paroxys	I71.00	Dissektion Aorta nnbez Lok, oh Angabe einer Ruptur
I48.01	VH-Flattern, chron	I71.01	Dissektion Aorta thoracica, ohne Angabe einer Ruptur
I48.09	VH-Flattern, nnbez	I71.02	Dissektion Aorta abdominalis, ohne Angabe einer Ruptur
I48.10	VH-Flimmern, paroxys	I71.03	Dissektion Aorta, thorakoabdominal, oh Angabe einer Ruptur
I48.11	VH-Flimmern, chron	I71.04	Dissektion Aorta nnbez Lokalisation, rupturiert
I48.19	VH-Flimmern	I71.05	Dissektion Aorta thoracica, rupturiert
I49.0	Kammerflattern u Kammerflimmern	I71.06	Dissektion Aorta abdominalis, rupturiert
I50.00	Prim Rechtsherzinsuff	I71.07	Dissektion Aorta, thorakoabdominal, rupturiert
I50.01	Sek Rechtsherzinsuff	I71.1	Aneurysma Aorta thoracica, rupturiert
I50.11	Linksherzinsuff, oh Beschw	I71.2	Aneurysma Aorta thoracica, oh Angabe einer Ruptur
I50.12	Linksherzinsuff, m Beschw b stark Belast	I71.3	Aneurysma Aorta abdominalis, rupturiert
I50.13	Linksherzinsuff, m Beschw b leichter Belast	I71.4	Aneurysma Aorta abdominalis, oh Angabe einer Ruptur
I50.14	Linksherzinsuff, m Beschw i Ruhe	I71.5	Aortenaneurysma, thorakoabdominal, rupturiert
I50.19	Linksherzinsuffiz, nnbez	I71.6	Aortenaneurysma, thorakoabdominal, oh Ang einer Ruptur
I50.9	Herzinsuffizienz, nnbez	I71.8	Aortenaneurysma nnbez Lokalisation, rupturiert
I51.1	Ruptur Chordae tendineae, aonkl	I71.9	Aortenaneurysma nnbez Lok, oh Angabe einer Ruptur
I51.2	Papillarmuskelruptur, aonkl	I73.8	Sonstige nbez periphere GefäßKH
I51.4	Myokarditis, nnbez	I73.9	Periphere GefäßKH, nnbez
I51.5	Myokarddegeneration	I74.0	Embolie u Thrombose Aorta abdominalis
I51.6	Herz-Kreislauf-KH, nnbez	I74.1	Embolie u Thrombose so u nnbez Abschnitte Aorta
I60.0	SubarachBlutung, von Karotissiphon/-bifurkation ausgeh	I74.2	Embolie u Thrombose Arterien ob Extremitäten
I60.1	SubarachBlutung, von A cerebri media ausgehend	I74.3	Embolie u Thrombose Arterien unt Extremitäten
I60.2	SubarachBlutung, von A communicans ant ausgehend	I74.4	Embolie u Thrombose Extremitätenarterien, nnbez
I60.3	SubarachBlutung, von A communicans post ausgehend	I74.5	Embolie u Thrombose A iliaca
I60.4	SubarachBlutung, von A basilaris ausgehend	I74.8	Embolie u Thrombose sonstiger Arterien
I60.5	SubarachBlutung, von A vertebralis ausgehend	I74.9	Embolie u Thrombose nnbez Arterie
I60.6	SubarachBlutung, von sonst intrakran A ausgehend	I77.2	Arterienruptur
I60.7	SubarachBlutung, von nnbez intrakran A ausgehend	I77.5	Arteriennekrose
I60.8	Sonstige Subarachnoidalblutung	I79.0	Aortenaneurysma b aokl KH
I60.9	Subarachnoidalblutung, nnbez	I79.2	Periphere Angiopathie b aokl KH
I61.0	Intrazereb Blutung Großhirnhemisphäre, subkortikal	I80.1	Thrombose Phlebitis Thrombophleb V femoralis

180.20	Thrombose Phlebitis Thrombophleb Beckenvenen	J91	Pleuraerguß b aokl KH
180.28	Thrombose Phlebitis Thrombophleb so tiefer Gef unt Extr	J94.0	Chylöser (Pleura-) Erguß
181	Pfortaderthrombose	J94.2	Hämatothorax
182.0	Budd-Chiari-Syndrom	J94.8	Sonstige nbez Krankheitszustände Pleura
182.2	Embolie u Thrombose V cava	J94.9	Pleurakrankheit, nnbez
182.3	Embolie u Thrombose Nierenvene	J95.0	Funktionsstörung eines Tracheostomas
185.0	Ösophagusvarizen m Blutung	J95.80	latrog Pneumothor
189.1	Lymphangitis	K07.1	Anomalien Kiefer-Schädelbasis-Verhältnis
189.8	Sonst nbez nichtinf KH Lymphgefäße u LK	K07.8	Sonstige dentofaziale Anomalien
197.0	Postkardiotomie-Syndrom	K22.2	Ösophagusverschuß
197.1	Sonst FktStör nach kardiochirurgischem Eingriff	K22.3	Perforation Ösophagus
198.0	Kardiovaskuläre Syphilis	K22.4	Dyskinesie Ösophagus
198.1	Stör Herz-Kreislaufsys b sonst aokl infekt/paras KH	K31.6	Fistel Magen u Duodenum
J09	Grippe durch bestimmte nachgewiesene Influenzaviren	K35.2	Akute Appendizitis m generalisierter Peritonitis
J10.0	Grippe m Pneumonie, Influenzaviren nachg	K35.30	Akute Appendizitis m lok Peritonitis oh Perforation od Ruptur
J10.1	Grippe m so Manifestat an Atemw, Influenzavir nachg	K35.31	Akute Appendizitis m lok Peritonitis m Perforation od Ruptur
J10.8	Grippe m sonst Manifestat, Influenzaviren nachg	K35.32	Akute Appendizitis m Peritonealabszeß
J11.0	Grippe m Pneumonie, Viren nicht nachgewiesen	K35.8	Akute Appendizitis, nnbez
J11.1	Grippe m so Manifestat an Atemw, Viren nicht nachg	K37	Nnbez Appendizitis
J11.8	Grippe m sonst Manifestat, Viren nicht nachg	K40.00	Doppelseitige Hern ing m Einkl oh Gangr, n Rezidivhern bez
J12.0	Pneumonie d Adenoviren	K40.01	Doppelseitige Hern ing m Einkl oh Gangr, Rezidivhernie
J12.1	Pneumonie d Resp-Sync-Vir [RS-V]	K40.10	Doppelseitige Hern ing m Gangr, n Rezidivhern bez
J12.2	Pneumonie d Parainfluenzaviren	K40.11	Doppelseitige Hern ing m Gangr, Rezidivhernie
J12.3	Pneumonie durch humanes Metapneumovirus	K40.30	Hern ing, eins/oh SeitAng, m Einkl oh Gangr, n RezHern bez
J12.8	Pneumonie d sonstige Viren	K40.31	Hern ing, eins/oh SeitAng, m Einkl oh Gangr, Rezidivhernie
J12.9	Viruspneumonie, nnbez	K40.40	Hern ing, eins/oh SeitAng, m Gangr, n Rezidivhern bez
J13	Pneumonie d Streptococcus pneumoniae	K40.41	Hern ing, eins/oh SeitAng, m Gangr, Rezidivhernie
J14	Pneumonie d Haemophilus influenzae	K41.0	Doppelseitige Hernia femoralis m Einkl oh Gangrän
J15.0	Pneumonie d Klebsiella pneumoniae	K41.1	Doppelseitige Hernia femoralis m Gangrän
J15.1	Pneumonie d Pseudomonas	K41.3	Hern fem, eins/oh SeitAng, m Einkl oh Gangrän
J15.2	Pneumonie d Staphylokokken	K41.4	Hern fem, eins/oh SeitAng, m Gangrän
J15.3	Pneumonie d Streptokokken Gruppe B	K42.0	Hernia umbilicalis m Einklemmung oh Gangrän
J15.4	Pneumonie d sonstige Streptokokken	K42.1	Hernia umbilicalis m Gangrän
J15.5	Pneumonie d Escherichia coli	K43.0	Hernia ventralis m Einklemmung oh Gangrän
J15.6	Pneumonie d and aerobe gramnegative Bakterien	K43.1	Hernia ventralis m Gangrän
J15.7	Pneumonie d Mycoplasma pneumoniae	K44.0	Hernia diaphragmatica m Einkl oh Gangrän
J15.8	Sonstige bakterielle Pneumonie	K44.1	Hernia diaphragmatica m Gangrän
J15.9	Bakterielle Pneumonie, nnbez	K45.1	Sonstige nbez abdominale Hernien m Gangrän
J16.0	Pneumonie d Chlamydien	K46.1	Nnbez abdominale Hernie m Gangrän
J16.8	Pneumonie d sonstige nbez Infektionserreger	K52.1	Toxische Gastroenteritis u Kolitis
J17.0	Pneumonie b aokl bakteriellen KH	K55.0	Akute GefäßKH Darm
J17.1	Pneumonie b aokl VirusKH	K55.21	Angiodysplasie Kolon: Ohne Angabe Blutung
J17.2	Pneumonie b Mykosen	K56.0	Paralytischer Ileus
J17.3	Pneumonie b parasitären KH	K56.1	Invagination
J17.8	Pneumonie b sonst aokl KH	K56.2	Volvulus
J18.0	Bronchopneumonie, nnbez	K56.4	Sonstige Obturation Darm
J18.1	Lobärpneumonie, nnbez	K56.6	Sonstiger und nicht näher bezeichneter mechanischer Ileus
J18.8	Sonstige Pneumonie, Erreger nnbez	K56.7	Ileus, nnbez
J18.9	Pneumonie, nnbez	K59.3	Megakolon, aonkl
J21.0	Akute Bronchiolitis d Resp-Sync-Vir [RS-V]	K61.0	Analabszeß
J21.1	Akute Bronchiolitis durch humanes Metapneumovirus	K61.1	Rektalabszeß
J21.8	Akute Bronchiolitis d sonstige nbez Erreger	K61.2	Anorektalabszeß
J21.9	Akute Bronchiolitis, nnbez	K61.3	Ischiorektalabszeß
J34.3	Hypertrophie Nasenmuscheln	K61.4	Intrasphinktärer Abszeß
J38.00	Lähmung der Stimmlippen u des Kehlkopfes: Nnbez	K62.2	Analprolaps
J38.02	Lähm der Stimmlipp u des Kehlkopfes: Einseitig, komplett	K62.3	Rektumprolaps
J38.03	Lähm der Stimmlipp u des Kehlkopfes: Beidseitig, partiell	K62.4	Stenose Anus u Rektum
J38.6	Kehlkopfstenose	K63.0	Darmabszeß
J38.7	Sonstige Krankheiten des Kehlkopfes	K63.1	Perforation Darm (nichttraumatisch)
J39.0	Retropharyngealabszess und Parapharyngealabszess	K63.2	Darmfistel
J69.0	Pneumonie d Nahrung od Erbrochenes	K63.3	Darmulkus
J69.1	Pneumonie d Öle u Extrakte	K65.0	Akute Peritonitis
J69.8	Pneumonie d sonst feste u flüssige Substanzen	K65.8	Sonstige Peritonitis
J85.0	Gangrän u Nekrose Lunge	K65.9	Peritonitis, nnbez
J85.1	Abszeß d Lunge m Pneumonie	K66.0	Peritoneale Adhäsionen
J85.2	Abszeß d Lunge oh Pneumonie	K66.1	Hämoperitoneum
J85.3	Abszeß d Mediastinums	K66.8	Sonstige nbez KH Peritoneum
J86.0	Pyothorax m Fistel	K67.0	Chlamydienperitonitis
J86.9	Pyothorax oh Fistel	K67.1	Gonokokkenperitonitis
J90	Pleuraerguß, aonkl	K67.3	Tuberkulöse Peritonitis

K67.8	Sonst KH Peritoneum b aokl InfektionsKH	M00.07	Arthrit/Polyarth d Staphylokokken Knöchel/Fuß
K71.0	Toxische LeberKH m Cholestase	M00.08	Arthrit/Polyarth d Staphylokokken, sonst Lok
K71.1	Toxische LeberKH m Lebernekrose	M00.09	Arthrit/Polyarth d Staphylokokken, nnbez Lok
K71.2	Toxische LeberKH m akuter Hepatitis	M00.10	Arthrit/Polyarth d Pneumokokken, mehrere Lok
K71.3	Tox LeberKH m chron-persistierender Hepatitis	M00.11	Arthrit/Polyarth d Pneumokokken Schulterregion
K71.4	Toxische LeberKH m chron lobulärer Hepatitis	M00.12	Arthrit/Polyarth d Pneumokokken Oberarm
K71.5	Toxische LeberKH m chron-aktiver Hepatitis	M00.13	Arthrit/Polyarth d Pneumokokken Unterarm
K71.6	Toxische LeberKH m Hepatitis, aonkl	M00.14	Arthrit/Polyarth d Pneumokokken Hand
K71.7	Toxische LeberKH m Fibrose u Zirrhose Leber	M00.15	Arthrit/Polyarth d Pneumokokken Becken/Oberschenkel
K71.8	Toxische LeberKH m sonst Affektionen Leber	M00.16	Arthrit/Polyarth d Pneumokokken Unterschenkel
K71.9	Toxische LeberKH, nnbez	M00.17	Arthrit/Polyarth d Pneumokokken Knöchel/Fuß
K72.0	Akutes u subakutes Leberversagen	M00.18	Arthrit/Polyarth d Pneumokokken, sonst Lok
K74.0	Leberfibrose	M00.19	Arthrit/Polyarth d Pneumokokken, nnbez Lok
K74.2	Leberfibrose m Lebersklerose	M00.20	Arthrit/Polyarth d sonst Streptokokken, mehrere Lok
K74.3	Primäre biliäre Zirrhose	M00.21	Arthrit/Polyarth d sonst Streptokokken Schulterreg
K74.4	Sekundäre biliäre Zirrhose	M00.22	Arthrit/Polyarth d sonst Streptokokken Oberarm
K74.5	Biliäre Zirrhose, nnbez	M00.23	Arthrit/Polyarth d sonst Streptokokken Unterarm
K74.6	Sonst u nnbez Zirrhose Leber	M00.24	Arthrit/Polyarth d sonst Streptokokken Hand
K75.0	Leberabszeß	M00.25	Arthrit/Polyarth d sonst Streptok Becken/Oberschenkel
K75.1	Phlebitis Pfortader	M00.26	Arthrit/Polyarth d sonst Streptokokken Unterschenkel
K75.2	Unspezifische reaktive Hepatitis	M00.27	Arthrit/Polyarth d sonst Streptokokken Knöchel/Fuß
K75.3	Granulomatöse Hepatitis, aonkl	M00.28	Arthrit/Polyarth d sonst Streptokokken, sonst Lok
K75.4	Autoimmune Hepatitis	M00.29	Arthrit/Polyarth d sonst Streptokokken, nnbez Lok
K75.8	Sonstige nbez entzündliche Leber-KH	M00.80	Arthrit/Polyarth d sonst nbez bakt Erreg, mehrere Lok
K75.9	Entzündliche Leber-KH, nnbez	M00.81	Arthrit/Polyarth d sonst nbez bakt Erreg Schulterregion
K76.0	Fettleber [fettige Degeneration], aonkl	M00.82	Arthrit/Polyarth d sonst nbez bakt Erreg Oberarm
K76.2	Zentrale hämorrhagische Lebernekrose	M00.83	Arthrit/Polyarth d sonst nbez bakt Erreg Unterarm
K76.3	Leberinfarkt	M00.84	Arthrit/Polyarth d sonst nbez bakt Erreger Hand
K76.4	Peliosis hepatis	M00.85	Arthrit/Polyarth d so nbez bakt Erreg Becken/Oberschenkel
K76.6	Portale Hypertonie	M00.86	Arthrit/Polyarth d sonst nbez bakt Erreg Unterschenkel
K76.7	Hepatorenales Syndrom	M00.87	Arthrit/Polyarth d sonst nbez bakt Erreg Knöchel/Fuß
K77.0	LeberKH b aokl infek/parasit KH	M00.88	Arthrit/Polyarth d sonst nbez bakt Erreg, so Lok
K77.11	Stadium 1 der akuten Leber-Graft-versus-host-KH	M00.89	Arthrit/Polyarth d sonst nbez bakt Erreg, nnbez Lok
K77.12	Stadium 2 der akuten Leber-Graft-versus-host-KH	M01.00	Arthritis d Meningokokken, mehrere Lok
K77.13	Stadium 3 der akuten Leber-Graft-versus-host-KH	M01.01	Arthritis d Meningokokken Schulterregion
K77.14	Stadium 4 der akuten Leber-Graft-versus-host-KH	M01.02	Arthritis d Meningokokken Oberarm
K77.8	LeberKH b sonst aokl KH	M01.03	Arthritis d Meningokokken Unterarm
K83.1	Verschuß Gallengang	M01.04	Arthritis d Meningokokken Hand
K90.2	Syndrom blinden Schlinge, aonkl	M01.05	Arthritis d Meningokokken Becken/Oberschenkel
K90.3	Pankreatogene Steatorrhoe	M01.06	Arthritis d Meningokokken Unterschenkel
K91.1	Syndrome operierter Magen	M01.07	Arthritis d Meningokokken Knöchel/Fuß
K93.1	Megakolon b Chagas-KH	M01.08	Arthritis d Meningokokken, sonst Lok
L00.0	SSS-Syndrom, Befall < 30% KöOF	M01.09	Arthritis d Meningokokken, nnbez Lok
L00.1	SSS-Syndrom, Befall >= 30% KöOF	M01.10	Tuberkulöse Arthritis, mehrere Lokalisationen
L10.2	Pemphigus foliaceus	M01.11	Tuberkulöse Arthritis Schulterregion
L11.8	Sonstige nbez akantholytische Dermatosen	M01.12	Tuberkulöse Arthritis Oberarm
L11.9	Akantholytische Dermatoze, nnbez	M01.13	Tuberkulöse Arthritis Unterarm
L12.0	Bullöses Pemphigoid	M01.14	Tuberkulöse Arthritis Hand
L12.3	Erworbene Epidermolysis bullosa	M01.15	Tuberkulöse Arthritis Beckenregion/Oberschenkel
L12.8	Sonstige Pemphigoid-KH	M01.16	Tuberkulöse Arthritis Unterschenkel
L12.9	Pemphigoid-KH, nnbez	M01.17	Tuberkulöse Arthritis Knöchel/Fuß
L13.0	Dermatitis herpetiformis [Duhring]	M01.18	Tuberkulöse Arthritis, sonstige Lokalisation
L13.1	Pustulosis subcornealis [Sneddon-Wilkinson]	M01.19	Tuberkulöse Arthritis, nnbez Lokalisationen
L13.8	Sonstige nbez bullöse Dermatosen	M01.30	Arthritis b sonst aokl bakt KH, mehrere Lok
L14	Bullöse Dermatosen b aokl KH	M01.31	Arthritis b sonst aokl bakt KH Schulterregion
L40.1	Generalisierte Psoriasis pustulosa	M01.32	Arthritis b sonst aokl bakt KH Oberarm
L51.0	Nichtbullöses Erythema exsudativum multiforme	M01.33	Arthritis b sonst aokl bakt KH Unterarm
L51.1	Bullöses Erythema exsudativum multiforme	M01.34	Arthritis b sonst aokl bakt KH Hand
L51.20	Tox epiderm Nekrolysis [Lyell-Syndrom], Befall < 30% KöOF	M01.35	Arthritis b sonst aokl bakt KH Beckenreg/Oberschenkel
L51.21	Tox epiderm Nekrolysis [Lyell-Syndrom], Befall >= 30% KöOF	M01.36	Arthritis b sonst aokl bakt KH Unterschenkel
L51.8	Sonstiges Erythema exsudativum multiforme	M01.37	Arthritis b sonst aokl bakt KH Knöchel/Fuß
L51.9	Erythema exsudativum multiforme, nnbez	M01.38	Arthritis b sonst aokl bakt KH, sonst Lok
L74.4	Anhidrosis	M01.39	Arthritis b sonst aokl bakt KH, nnbez Lok
M00.00	Arthrit/Polyarth d Staphylokokken, mehrere Lok	M01.40	Arthritis b Röteln, mehrere Lokalisationen
M00.01	Arthrit/Polyarth d Staphylokokken Schulterreg	M01.41	Arthritis b Röteln Schulterregion
M00.02	Arthrit/Polyarth d Staphylokokken Oberarm	M01.42	Arthritis b Röteln Oberarm
M00.03	Arthrit/Polyarth d Staphylokokken Unterarm	M01.43	Arthritis b Röteln Unterarm
M00.04	Arthrit/Polyarth d Staphylokokken Hand	M01.44	Arthritis b Röteln Hand
M00.05	Arthrit/Polyarth d Staphylokokken Becken/Oberschenkel	M01.45	Arthritis b Röteln Beckenregion/Oberschenkel
M00.06	Arthrit/Polyarth d Staphylokokken Unterschenkel	M01.46	Arthritis b Röteln Unterschenkel

M01.47	Arthritis b Röteln Knöchel/Fuß	M48.58	WK-Kompr, aonkl, Sakral-/Sakrokokzygealbereich
M01.48	Arthritis b Röteln, sonstige Lokalisation	M48.59	Wirbelkörperkompression, aonkl, nnbez Lokalisation
M01.49	Arthritis b Röteln, nnbez Lokalisationen	M49.50	WK-Kompr b aokl KH, mehrere Lok WS
M01.60	Arthritis b Mykosen, mehrere Lokalisationen	M49.51	WK-Kompr b aokl KH, Okzipito-Atlanto-Axialbereich
M01.61	Arthritis b Mykosen Schulterregion	M49.52	WK-Kompr b aokl KH, Zervikalbereich
M01.62	Arthritis b Mykosen Oberarm	M49.53	WK-Kompr b aokl KH, Zervikothorakalbereich
M01.63	Arthritis b Mykosen Unterarm	M49.54	WK-Kompr b aokl KH, Thorakalbereich
M01.64	Arthritis b Mykosen Hand	M49.55	WK-Kompr b aokl KH, Thorakolumbalbereich
M01.65	Arthritis b Mykosen Beckenregion/Oberschenkel	M49.56	WK-Kompr b aokl KH, Lumbalbereich
M01.66	Arthritis b Mykosen Unterschenkel	M49.57	WK-Kompr b aokl KH, Lumbosakralbereich
M01.67	Arthritis b Mykosen Knöchel/Fuß	M49.58	WK-Kompr b aokl KH, Sakr-/Sakrokokzygealbereich
M01.68	Arthritis b Mykosen, sonstige Lokalisation	M49.59	WK-Kompr b aokl KH, nnbez Lok
M01.69	Arthritis b Mykosen, nnbez Lokalisationen	M53.3	KH Sakrokokzygealregion, aonkl
M10.10	Bleigicht, mehrere Lokalisationen	M60.15	Interstitielle Myositis Beckenregion/Oberschenkel
M10.11	Bleigicht Schulterregion	M73.00	Bursitis gonorrhoeica, mehrere Lokalisationen
M10.12	Bleigicht Oberarm	M73.01	Bursitis gonorrhoeica Schulterregion
M10.13	Bleigicht Unterarm	M73.02	Bursitis gonorrhoeica Oberarm
M10.14	Bleigicht Hand	M73.03	Bursitis gonorrhoeica Unterarm
M10.15	Bleigicht Beckenregion/Oberschenkel	M73.04	Bursitis gonorrhoeica Hand
M10.16	Bleigicht Unterschenkel	M73.05	Bursitis gonorrhoeica Beckenregion/Oberschenkel
M10.17	Bleigicht Knöchel/Fuß	M73.06	Bursitis gonorrhoeica Unterschenkel
M10.18	Bleigicht, sonstige Lokalisation	M73.07	Bursitis gonorrhoeica Knöchel/Fuß
M10.19	Bleigicht, nnbez Lokalisationen	M73.08	Bursitis gonorrhoeica, sonstige Lokalisation
M10.20	Arzneimittelinduzierte Gicht, mehrere Lok	M73.09	Bursitis gonorrhoeica, nnbez Lokalisationen
M10.21	Arzneimittelinduzierte Gicht Schulterregion	M84.30	Streißfraktur, aonkl, mehrere Lokalisationen
M10.22	Arzneimittelinduzierte Gicht Oberarm	M84.31	Streißfraktur, aonkl, Schulterregion
M10.23	Arzneimittelinduzierte Gicht Unterarm	M84.32	Streißfraktur, aonkl, Oberarm
M10.24	Arzneimittelinduzierte Gicht Hand	M84.33	Streißfraktur, aonkl, Unterarm
M10.25	Arzneimittelinduzierte Gicht Beckenregion/OS	M84.34	Streißfraktur, aonkl, Hand
M10.26	Arzneimittelinduzierte Gicht Unterschenkel	M84.35	Streißfraktur, aonkl, Beckenregion/Oberschenkel
M10.27	Arzneimittelinduzierte Gicht Knöchel/Fuß	M84.36	Streißfraktur, aonkl, Unterschenkel
M10.28	Arzneimittelinduzierte Gicht, sonstige Lok	M84.37	Streißfraktur, aonkl, Knöchel/Fuß
M10.29	Arzneimittelinduzierte Gicht, nnbez Lok	M84.38	Streißfraktur, aonkl, sonstige Lokalisation
M14.8	Arthropathien b sonst nb, aokl KH	M84.39	Streißfraktur, aonkl, nnbez Lokalisationen
M32.0	AM-induz systemischer Lupus erythematodes	M84.40	Pathologische Fraktur, aonkl, mehrere Lok
M32.1	Syst Lupus erythematodes m Bet Org/Organsyst	M84.41	Pathologische Fraktur, aonkl, Schulterregion
M32.8	Sonst Formen syst Lupus erythematodes	M84.42	Pathologische Fraktur, aonkl, Oberarm
M32.9	Systemischer Lupus erythematodes, nnbez	M84.43	Pathologische Fraktur, aonkl, Unterarm
M36.1	Arthropathie b Neubildungen	M84.44	Pathologische Fraktur, aonkl, Hand
M36.2	Arthropathia haemophiliica	M84.45	Pathologische Fraktur, aonkl, Becken/OS
M36.3	Arthropathie b sonst aokl Blut-KH	M84.46	Pathologische Fraktur, aonkl, Unterschenkel
M36.8	System-KH Bgw b sonst aokl KH	M84.47	Pathologische Fraktur, aonkl, Knöchel/Fuß
M46.20	Wirbelosteomyelitis, mehrere Lok WS	M84.48	Pathologische Fraktur, aonkl, sonstige Lok
M46.21	Wirbelosteomyelitis, Okzipito-Atlanto-Axialbereich	M84.49	Pathologische Fraktur, aonkl, nnbez Lokalisationen
M46.22	Wirbelosteomyelitis, Zervikalbereich	M86.00	Akute hämatogene Osteomyelitis, mehrere Lok
M46.23	Wirbelosteomyelitis, Zervikothorakalbereich	M86.01	Akute hämatogene Osteomyelitis Schulterregion
M46.24	Wirbelosteomyelitis, Thorakalbereich	M86.02	Akute hämatogene Osteomyelitis Oberarm
M46.25	Wirbelosteomyelitis, Thorakolumbalbereich	M86.03	Akute hämatogene Osteomyelitis Unterarm
M46.26	Wirbelosteomyelitis, Lumbalbereich	M86.04	Akute hämatogene Osteomyelitis Hand
M46.27	Wirbelosteomyelitis, Lumbosakralbereich	M86.05	Akute hämatogene Osteomyelitis Becken/OS
M46.28	Wirbelosteomyelitis, Sakral-/Sakrokokzygealbereich	M86.06	Akute hämatogene Osteomyelitis Unterschenkel
M46.29	Wirbelosteomyelitis, nnbez Lokalisation	M86.07	Akute hämatogene Osteomyelitis Knöchel/Fuß
M48.40	Ermüdungsbruch Wirbel, mehrere Lok WS	M86.08	Akute hämatogene Osteomyelitis, sonst Lok
M48.41	Ermüdungsbruch Wirbel, Okzipito-Atlanto-Axialbereich	M86.09	Akute hämatogene Osteomyelitis, nnbez Lok
M48.42	Ermüdungsbruch Wirbels, Zervikalbereich	M86.10	Sonstige akute Osteomyelitis, mehrere Lok
M48.43	Ermüdungsbruch Wirbel, Zervikothorakalbereich	M86.11	Sonstige akute Osteomyelitis Schulterregion
M48.44	Ermüdungsbruch Wirbel, Thorakalbereich	M86.12	Sonstige akute Osteomyelitis Oberarm
M48.45	Ermüdungsbruch Wirbel, Thorakolumbalbereich	M86.13	Sonstige akute Osteomyelitis Unterarm
M48.46	Ermüdungsbruch Wirbel, Lumbalbereich	M86.14	Sonstige akute Osteomyelitis Hand
M48.47	Ermüdungsbruch Wirbel, Lumbosakralbereich	M86.15	Sonstige akute Osteomyelitis Becken/Oberschenkel
M48.48	Ermüdungsbruch Wirbel, Sakral-/Sakrokokzygealbereich	M86.16	Sonstige akute Osteomyelitis Unterschenkel
M48.49	Ermüdungsbruch Wirbel, nnbez Lokalisation	M86.17	Sonstige akute Osteomyelitis Knöchel/Fuß
M48.50	WK-Kompr, aonkl, mehrere Lok WS	M86.18	Sonstige akute Osteomyelitis, sonstige Lok
M48.51	WK-Kompr, aonkl, Okzipito-Atlanto-Axialbereich	M86.19	Sonstige akute Osteomyelitis, nnbez Lokalisationen
M48.52	Wirbelkörperkompression, aonkl, Zervikalbereich	M86.20	Subakute Osteomyelitis, mehrere Lokalisationen
M48.53	WK-Kompr, aonkl, Zervikothorakalbereich	M86.21	Subakute Osteomyelitis Schulterregion
M48.54	Wirbelkörperkompression, aonkl, Thorakalbereich	M86.22	Subakute Osteomyelitis Oberarm
M48.55	WK-Kompr, aonkl, Thorakolumbalbereich	M86.23	Subakute Osteomyelitis Unterarm
M48.56	Wirbelkörperkompression, aonkl, Lumbalbereich	M86.24	Subakute Osteomyelitis Hand
M48.57	Wirbelkörperkompression, aonkl, Lumbosakralbereich	M86.25	Subakute Osteomyelitis Beckenregion/Oberschenkel

M86.26	Subakute Osteomyelitis Unterschenkel	M87.11	Knochennekrose d Arzneimittel Schulterregion
M86.27	Subakute Osteomyelitis Knöchel/Fuß	M87.12	Knochennekrose d Arzneimittel Oberarm
M86.28	Subakute Osteomyelitis, sonstige Lokalisation	M87.13	Knochennekrose d Arzneimittel Unterarm
M86.29	Subakute Osteomyelitis, nnbez Lokalisationen	M87.14	Knochennekrose d Arzneimittel Hand
M86.30	Chron multifokale Osteomyelitis, mehrere Lok	M87.15	Knochennekrose d Arzneimittel Becken/Oberschenkel
M86.31	Chron multifokale Osteomyelitis Schulterregion	M87.16	Knochennekrose d Arzneimittel Unterschenkel
M86.32	Chron multifokale Osteomyelitis Oberarm	M87.17	Knochennekrose d Arzneimittel Knöchel/Fuß
M86.33	Chron multifokale Osteomyelitis Unterarm	M87.18	Knochennekrose d Arzneimittel, sonst Lok
M86.34	Chron multifokale Osteomyelitis Hand	M87.19	Knochennekrose d Arzneimittel, nnbez Lok
M86.35	Chron multifokale Osteomyelitis Becken/Oberschenkel	M87.20	Knochennekrose d vorangegang Trauma, mehrere Lok
M86.36	Chron multifokale Osteomyelitis Unterschenkel	M87.21	Knochennekrose d vorangegang Trauma Schulterregion
M86.37	Chron multifokale Osteomyelitis Knöchel/Fuß	M87.22	Knochennekrose d vorangegang Trauma Oberarm
M86.38	Chron multifokale Osteomyelitis, sonst Lok	M87.23	Knochennekrose d vorangegang Trauma Unterarm
M86.39	Chron multifokale Osteomyelitis, nnbez Lok	M87.24	Knochennekrose d vorangegang Trauma Hand
M86.40	Chron Osteomyelitis m Fistel, mehrere Lok	M87.25	Knochennekrose d vorangegang Trauma Becken/OS
M86.41	Chron Osteomyelitis m Fistel, Schulterregion	M87.26	Knochennekrose d vorangegang Trauma Unterschenkel
M86.42	Chron Osteomyelitis m Fistel, Oberarm	M87.27	Knochennekrose d vorangegang Trauma Knöchel/Fuß
M86.43	Chron Osteomyelitis m Fistel, Unterarm	M87.28	Knochennekrose d vorangegang Trauma, sonst Lok
M86.44	Chron Osteomyelitis m Fistel, Hand	M87.29	Knochennekrose d vorangegang Trauma, nnbez Lok
M86.45	Chron Osteomyelitis m Fistel, Becken/Oberschenkel	M87.30	Sonst sek Knochennekrose, mehrere Lok
M86.46	Chron Osteomyelitis m Fistel, Unterschenkel	M87.31	Sonst sek Knochennekrose Schulterregion
M86.47	Chron Osteomyelitis m Fistel, Knöchel/Fuß	M87.32	Sonst sek Knochennekrose Oberarm
M86.48	Chron Osteomyelitis m Fistel, sonst Lok	M87.33	Sonst sek Knochennekrose Unterarm
M86.49	Chron Osteomyelitis m Fistel, nnbez Lok	M87.34	Sonst sek Knochennekrose Hand
M86.50	Sonst chron hämatogene Osteomyelitis, mehrere Lok	M87.35	Sonst sek Knochennekrose Becken/OS
M86.51	Sonst chron hämatogene Osteomyelitis Schulterregion	M87.36	Sonst sek Knochennekrose Unterschenkel
M86.52	Sonst chron hämatogene Osteomyelitis Oberarm	M87.37	Sonst sek Knochennekrose Knöchel/Fuß
M86.53	Sonst chron hämatogene Osteomyelitis Unterarm	M87.38	Sonst sek Knochennekrose, sonst Lok
M86.54	Sonst chron hämatogene Osteomyelitis Hand	M87.39	Sonst sek Knochennekrose, nnbez Lok
M86.55	Sonst chron hämatogene Osteomyelitis Becken/OS	M87.80	Sonstige Knochennekrose, mehrere Lokalisationen
M86.56	Sonst chron hämatogene Osteomyelitis Unterschenkel	M87.81	Sonstige Knochennekrose Schulterregion
M86.57	Sonst chron hämatogene Osteomyelitis Knöchel/Fuß	M87.82	Sonstige Knochennekrose Oberarm
M86.58	Sonst chron hämatogene Osteomyelitis, sonst Lok	M87.83	Sonstige Knochennekrose Unterarm
M86.59	Sonst chron hämatogene Osteomyelitis, nnbez Lok	M87.84	Sonstige Knochennekrose Hand
M86.60	Sonstige chron Osteomyelitis, mehrere Lok	M87.85	Sonstige Knochennekrose Beckenregion/OS
M86.61	Sonstige chron Osteomyelitis Schulterregion	M87.86	Sonstige Knochennekrose Unterschenkel
M86.62	Sonstige chron Osteomyelitis Oberarm	M87.87	Sonstige Knochennekrose Knöchel/Fuß
M86.63	Sonstige chron Osteomyelitis Unterarm	M87.88	Sonstige Knochennekrose, sonstige Lokalisation
M86.64	Sonstige chron Osteomyelitis Hand	M87.89	Sonstige Knochennekrose, nnbez Lokalisationen
M86.65	Sonstige chron Osteomyelitis Becken/Oberschenkel	M87.90	Knochennekrose, nnbez, mehrere Lokalisationen
M86.66	Sonstige chron Osteomyelitis Unterschenkel	M87.91	Knochennekrose, nnbez, Schulterregion
M86.67	Sonstige chron Osteomyelitis Knöchel/Fuß	M87.92	Knochennekrose, nnbez, Oberarm
M86.68	Sonstige chron Osteomyelitis, sonst Lok	M87.93	Knochennekrose, nnbez, Unterarm
M86.69	Sonstige chron Osteomyelitis, nnbez Lok	M87.94	Knochennekrose, nnbez, Hand
M86.80	Sonstige Osteomyelitis, mehrere Lokalisationen	M87.95	Knochennekrose, nnbez, Beckenreg/Oberschenkel
M86.81	Sonstige Osteomyelitis Schulterregion	M87.96	Knochennekrose, nnbez, Unterschenkel
M86.82	Sonstige Osteomyelitis Oberarm	M87.97	Knochennekrose, nnbez, Knöchel/Fuß
M86.83	Sonstige Osteomyelitis Unterarm	M87.98	Knochennekrose, nnbez, sonstige Lokalisation
M86.84	Sonstige Osteomyelitis Hand	M87.99	Knochennekrose, nnbez, nnbez Lokalisationen
M86.85	Sonstige Osteomyelitis Beckenregion/Oberschenkel	M90.00	Knochentuberkulose, mehrere Lokalisationen
M86.86	Sonstige Osteomyelitis Unterschenkel	M90.01	Knochentuberkulose Schulterregion
M86.87	Sonstige Osteomyelitis Knöchel/Fuß	M90.02	Knochentuberkulose Oberarm
M86.88	Sonstige Osteomyelitis, sonstige Lokalisation	M90.03	Knochentuberkulose Unterarm
M86.89	Sonstige Osteomyelitis, nnbez Lokalisationen	M90.04	Knochentuberkulose Hand
M86.90	Osteomyelitis, nnbez, mehrere Lokalisationen	M90.05	Knochentuberkulose Beckenregion u Oberschenkel
M86.91	Osteomyelitis, nnbez, Schulterregion	M90.06	Knochentuberkulose Unterschenkel
M86.92	Osteomyelitis, nnbez, Oberarm	M90.07	Knochentuberkulose Knöchel u Fuß
M86.93	Osteomyelitis, nnbez, Unterarm	M90.08	Knochentuberkulose, sonstige Lokalisation
M86.94	Osteomyelitis, nnbez, Hand	M90.09	Knochentuberkulose, nnbez Lokalisationen
M86.95	Osteomyelitis, nnbez, Beckenregion/Oberschenkel	M90.10	Periostitis b sonst aokl Inf-KH, mehrere Lok
M86.96	Osteomyelitis, nnbez, Unterschenkel	M90.11	Periostitis b sonst aokl Inf-KH, Schulterregion
M86.97	Osteomyelitis, nnbez, Knöchel/Fuß	M90.12	Periostitis b sonst aokl Inf-KH, Oberarm
M86.98	Osteomyelitis, nnbez, sonstige Lokalisation	M90.13	Periostitis b sonst aokl Inf-KH, Unterarm
M86.99	Osteomyelitis, nnbez, nnbez Lokalisationen	M90.14	Periostitis b sonst aokl Inf-KH, Hand
M87.02	Idiopath aseptische Knochennekrose Oberarm	M90.15	Periostitis b sonst aokl Inf-KH, Becken/OS
M87.05	Idiopath aseptische Knochennekrose Becken/OS	M90.16	Periostitis b sonst aokl Inf-KH, Unterschenkel
M87.06	Idiopath aseptische Knochennekrose Unterschenkel	M90.17	Periostitis b sonst aokl Inf-KH, Knöchel/Fuß
M87.07	Idiopath aseptische Knochennekrose Knöchel/Fuß	M90.18	Periostitis b sonst aokl Inf-KH, sonst Lok
M87.09	Idiopath aseptische Knochennekrose, nnbez Lok	M90.19	Periostitis b sonst aokl Inf-KH, nnbez Lok
M87.10	Knochennekrose d Arzneimittel, mehrere Lok	M90.20	Osteopathie b sonst aokl Inf-KH, mehrere Lok

M90.21	Osteopathie b sonst aokl Inf-KH, Schulterregion	N44.0	Hodentorsion
M90.22	Osteopathie b sonst aokl Inf-KH, Oberarm	N44.1	Hydatidentorsion
M90.23	Osteopathie b sonst aokl Inf-KH, Unterarm	N45.0	Orchitis, Epididymitis u Epididymoorchitis m Absz
M90.24	Osteopathie b sonst aokl Inf-KH, Hand	N76.4	Abszeß Vulva
M90.25	Osteopathie b sonst aokl Inf-KH, Becken/OS	N82.0	Vesikovaginalfistel
M90.26	Osteopathie b sonst aokl Inf-KH, Unterschenkel	N82.1	Sonst Fisteln zw weibl Harn- u Genitaltrakt
M90.27	Osteopathie b sonst aokl Inf-KH, Knöchel/Fuß	N82.2	Fistel zw Vagina u Dünndarm
M90.28	Osteopathie b sonst aokl Inf-KH, sonst Lok	N82.3	Fistel zw Vagina u Dickdarm
M90.29	Osteopathie b sonst aokl Inf-KH, nnbez Lok	N82.4	Sonst Fisteln zw weiblichem Genital- u Darmtrakt
M90.70	Knochenfraktur b Neubildungen, mehrere Lok	N82.5	Fisteln zw weiblichem Genitaltrakt u Haut
M90.71	Knochenfraktur b Neubildungen, Schulterregion	N82.8	Sonstige Fisteln weiblicher Genitaltrakt
M90.72	Knochenfraktur b Neubildungen, Oberarm	N82.9	Fistel weiblicher Genitaltrakt, nnbez
M90.73	Knochenfraktur b Neubildungen, Unterarm	N83.5	Torsion Ovar, Ovarstiel u Tuba uterina
M90.74	Knochenfraktur b Neubildungen, Hand	N99.1	Harnröhrenstriktur nach med Maßnahmen
M90.75	Knochenfraktur b Neubildungen, Becken/OS	P02.1	Schädig Fetus/Neugeb d so Formen Plazentalösung/-blutg
M90.76	Knochenfraktur b Neubildungen, Unterschenkel	P03.1	Schäd Fet/Ngb d so Lag-/Halt-/EinstAnom/Mißv Weh/E
M90.77	Knochenfraktur b Neubildungen, Knöchel/Fuß	P04.0	Schäd Fet/Ngb d AnästH/Analg Mutter w Schw/Weh/Entb
M90.78	Knochenfraktur b Neubildungen, sonst Lok	P10.0	Subdurale Blutung d Geburtsverletzung
M90.79	Knochenfraktur b Neubildungen, nnbez Lok	P10.1	Zerebrale Blutung d Geburtsverletzung
M96.6	Kn-Fx nach Einsetzen orthop Impl/GelProthese/KnPlatte	P10.2	Intraventrikuläre Blutung d Geburtsverletzung
M96.80	Elektiv offen belassenes Sternum n thoraxchir Eingriff	P10.3	Subarachnoidale Blutung d Geburtsverletzung
M96.81	Instabiler Thorax nach thoraxchirurgischem Eingriff	P10.4	Tentoriumriß d Geburtsverletzung
M96.88	Sonst KH Muskel-Skelett-System nach med Maßn	P10.8	So intrakran Verletz u Blutg d Geburtsverletzung
M96.9	KH Muskel-Skelett-Systems nach med Maßn, nnbez	P10.9	Nnbez intrakran Verletz u Blutg d Geburtsverletzung
N03.6	Chron nephrit Synd, Dense-deposit-KH	P11.1	Sonst nbez Hirnschädigung d Geburtsverletzung
N04.0	Nephrotisches Synd, minimale glomeruläre Läsion	P11.2	Nnbez Hirnschädigung d Geburtsverletzung
N04.1	Nephrotisches Synd, fokale/segment glomerul Läsionen	P15.6	Adiponecrosis subcut neonat d Geburtsverletzung
N04.2	Nephrotisches Synd, diffuse membranöse GN	P20.0	Intraut Hypoxie, erstmals vor Wehenbeginn festgestellt
N04.3	Nephrotisches Synd, diffuse mesangioproliferative GN	P22.0	Atemnotsynd [Respiratory distress synd] Neugeborenes
N04.4	Nephrotisches Synd, diffuse endokapillär-proliferative GN	P23.0	Angeborene Pneumonie d Viren
N04.5	Nephrotisches Synd, diffuse mesangiokapilläre GN	P23.1	Angeborene Pneumonie d Chlamydien
N04.6	Nephrotisches Syndrom, Dense-deposit-Krankheit	P23.2	Angeborene Pneumonie d Staphylokokken
N04.7	Nephrotisches Synd, GN m diffuser Halbmondbildung	P23.3	Angeborene Pneumonie d Streptokokken, Gruppe B
N04.8	Nephrotisches Synd, sonst morphol Veränderungen	P23.4	Angeborene Pneumonie d Escherichia coli
N04.9	Nephrotisches Synd, Art morphol Veränderung nnbez	P23.5	Angeborene Pneumonie d Pseudomonasarten
N08.3	Glomeruläre KH b Diabetes mellitus	P23.6	Angeborene Pneumonie d sonstige Bakterien
N10	Akute tubulointerstitielle Nephritis	P23.8	Angeborene Pneumonie d sonstige Erreger
N12	Tubulointerstitielle Nephritis, n als akut od chron bez	P23.9	Angeborene Pneumonie, nnbez
N13.5	Abknickung u Striktur Ureters oh Hydronephrose	P24.0	Mekoniumaspiration d Neugeborene
N13.8	Sonst obstruktive Uropathie u Refluxuropathie	P24.1	Fruchtwasser- u Schleimaspiration d Neugeborene
N13.9	Obstruktive Uropathie u Refluxuropathie, nnbez	P24.2	Blutaspiration d Neugeborene
N15.10	Nierenabszess	P24.3	Aspiration von Milch u regurgitierter Nahrung d Neugeb
N15.11	Perinephritischer Abszess	P24.8	Sonst Aspirationssyndrome b Neugeborenen
N17.0	Akutes Nierenversagen m Tubulusnekrose	P24.9	Aspirationssyndrom b Neugeborenen, nnbez
N17.1	Akutes Nierenversagen m akuter Rindennekrose	P25.0	Interstitielles Emphysem m Ursprung in Perinatalperiode
N17.2	Akutes Nierenversagen m Marknekrose	P25.1	Pneumothorax m U in Perinatalperiode
N17.8	Sonstiges akutes Nierenversagen	P25.2	Pneumomediastinum m U in Perinatalperiode
N17.9	Akutes Nierenversagen, nnbez	P25.3	Pneumoperikard m U in Perinatalperiode
N18.1	Chron Nierenkrankheit, Stadium 1	P25.8	So Zustände iVm interstit Emphysem m U in PerinatPer
N18.2	Chron Nierenkrankheit, Stadium 2	P26.0	Tracheobronchiale Blutg m U in Perinatalperiode
N18.3	Chron Nierenkrankheit, Stadium 3	P26.1	Massive Lungenblutung m U in Perinatalperiode
N18.4	Chron Nierenkrankheit, Stadium 4	P26.8	Sonst Lungenblutung m U in Perinatalperiode
N18.80	Einseitige chron Nierenfunktionsstörung	P26.9	Nnbez Lungenblutung m U in Perinatalperiode
N18.89	Sonst chron Nierenkrankheit, Stadium nnbez	P27.0	Mikity-Wilson-Syndrom
N18.9	Chronische Nierenkrankheit, nicht näher bezeichnet	P27.1	Bronchopulmonale Dysplasie m U in Perinatalperiode
N19	Nnbez Niereninsuffizienz	P27.8	Sonst chron AtemwegskH m U in Perinatalperiode
N20.0	Nierenstein	P27.9	Nnbez chron AtemwegskH m U in Perinatalperiode
N20.2	Nierenstein u Ureterstein gleichzeitig	P28.5	Respiratorisches Versagen b Neugeborenen
N25.1	Renaler Diabetes insipidus	P29.0	Herzinsuffizienz b Neugeborenen
N28.0	Ischämie/Infarkt Niere	P35.0	Rötelnembryopathie
N32.1	Vesikointestinalfistel	P35.1	Angeborene Zytomegalie
N32.2	Harnblasenfistel, aonkl	P35.2	Angeborene Infektion d Herpesviren [Herpes simplex]
N32.3	Harnblasendivertikel	P35.3	Angeborene Virushepatitis
N32.4	Harnblasenruptur, nichttraumatisch	P35.8	Sonstige angeborene Viruskrankheiten
N34.0	Harnröhrenabszeß	P35.9	Angeborene Viruskrankheit, nnbez
N35.8	Sonstige Harnröhrenstriktur	P36.0	Sepsis b Neugeborenen d Streptokokken, Gruppe B
N36.0	Harnröhrenfistel	P36.1	Sepsis b Neugeborenen d sonst u nnbez Streptokokken
N36.1	Harnröhrendivertikel	P36.2	Sepsis b Neugeborenen d Staphylococcus aureus
N39.0	Harnwegsinfektion, Lokalisation nnbez	P36.3	Sepsis b Neugeborenen d so u nnbez Staphylokokken
N43.1	Infizierte Hydrozele	P36.4	Sepsis b Neugeborenen d Escherichia coli

P36.5	Sepsis b Neugeborenen d Anaerobier	Q05.9	Spina bifida, nnbez
P36.8	Sonstige bakterielle Sepsis b Neugeborenen	Q06.0	Amyelie
P36.9	Bakterielle Sepsis b Neugeborenen, nnbez	Q06.1	Hypoplasie u Dysplasie Rückenmark
P37.0	Angeborene Tuberkulose	Q06.2	Diastematomyelie
P37.1	Angeborene Toxoplasmose	Q06.3	Sonst angeborene Fehlbildung Cauda equina
P37.2	Neugeborenenlisteriose (disseminiert)	Q06.4	Hydromyelie
P37.3	Angeborene Malaria tropica	Q06.8	Sonst nbez angeborene Fehlbildungen RM
P37.4	Sonstige angeborene Malaria	Q07.0	Arnold-Chiari-Syndrom
P37.8	Sonst nbez angeborene infektiöse u parasitäre KH	Q15.0	Angeborenes Glaukom
P37.9	Angeborene infektiöse od parasitäre KH, nnbez	Q20.0	Truncus arteriosus communis
P52.0	Intraventrik (nichttraumat) Blutg 1. Grad Fetus/Neugeb	Q20.1	Re Doppelausstromventrikel [Double outlet right ventricle]
P52.1	Intraventrik (nichttraumat) Blutg 2. Grad Fetus/Neugeb	Q20.2	Linker Doppelausstromventrikel [Double outlet left ventricle]
P52.2	Intraventrik (nichttraumat) Blutg 3. Grad Fetus/Neugeb	Q20.3	Diskordante ventrikuloarterielle Verbindung
P52.3	Nnbez intraventrik (nichttraumat) Blutung Fetus/Neugeb	Q20.4	Doppelausstromventrikel [Double inlet ventricle]
P52.5	Subarachn Blutung (nichttraumat) Fetus/Neugeb	Q20.5	Diskordante atrioventrikuläre Verbindung
P53	Hämorrhagische KH b Feten u Neugeborenen	Q21.1	Vorhofseptumdefekt
P54.4	Nebennierenblutung b Neugeborenen	Q21.2	Defekt Vorhof- u Kammerseptum
P56.0	Hydrops fetalis d Isoimmunisierung	Q21.3	Fallot-Tetralogie
P56.9	Hydrops fetalis d so u nnbez hämolytische KH	Q21.4	Aortapulmonaler Septumdefekt
P57.0	Kernikterus d Isoimmunisierung	Q22.0	Pulmonalklappenatresie
P57.8	Sonstiger nbez Kernikterus	Q22.1	Angeborene Pulmonalklappenstenose
P57.9	Kernikterus, nnbez	Q22.4	Angeborene Trikuspidalklappenstenose
P59.1	Gallepfropf-Syndrom	Q22.5	Ebstein-Anomalie
P59.2	Neugeborenenikterus d so u nnbez Leberzellschädigung	Q22.6	Hypoplastisches Rechtsherzsyndrom
P60	Disseminierte intravasale Gerinnung Fetus/Neugeb	Q22.8	Sonst angeborene Fehlbildung Trikuspidalklappe
P61.0	Transitorische Thrombozytopenie b Neugeborenen	Q22.9	Angeborene Fehlbildung Trikuspidalklappe, nnbez
P70.0	Syndrom Kind Mutter m gestationsbed DM	Q23.0	Angeborene Aortenklappenstenose
P70.1	Syndrom Kind diabetische Mutter	Q23.1	Angeborene Aortenklappeninsuffizienz
P70.2	Diabetes mellitus b Neugeborenen	Q23.2	Angeborene Mitralklappenstenose
P72.1	Transitorische Hyperthyreose b Neugeborenen	Q23.3	Angeborene Mitralklappeninsuffizienz
P77	Enterocolitis necroticans Fetus/Neugeborenes	Q23.4	Hypoplastisches Linksherzsyndrom
P78.0	Darmperforation in Perinatalperiode	Q23.8	Sonst angeborene Fehlbildung Aorten- u Mitralklappe
P78.1	Sonstige Peritonitis b Neugeborenen	Q23.9	Angeborene Fehlbildung Aorten- u Mitralklappe, nnbez
P83.0	Sclerema neonatorum	Q24.2	Cor triatriatum
P83.2	Hydrops fetalis, nicht d hämolytische KH bedingt	Q24.3	Infundibuläre Pulmonalstenose
P90	Krämpfe b Neugeborenen	Q24.4	Angeborene subvalvuläre Aortenstenose
P94.0	Transitorische Myasthenia gravis b Neugeborenen	Q24.5	Fehlbildung Koronargefäße
P94.2	Angeborene Muskelhypotonie	Q24.6	Angeborener Herzblock
P96.0	Angeborene Niereninsuffizienz	Q24.8	Sonst nbez angeborene Fehlbildungen Herz
P96.1	EntzugSympt Neugeb b Einn abh-erz AM/Drogen d Mutter	Q25.1	Koarktation Aorta
P96.2	EntzugsSympt b therapeut Anwendung v AM Neugeb	Q25.2	Atresie Aorta
Q00.0	Anenzephalie	Q25.3	Stenose Aorta (angeboren)
Q00.1	Kraniorhachischisis	Q26.2	Totale Fehleinmündung Lungenvenen
Q00.2	Inienzephalie	Q26.3	Partielle Fehleinmündung Lungenvenen
Q01.0	Frontale Enzephalozele	Q28.00	Angeborenes art-ven Aneurysma der präzerebr Gefäße
Q01.1	Nasofrontale Enzephalozele	Q28.01	Angeborene arteriovenöse Fistel der präzerebralen Gefäße
Q01.2	Okzipitale Enzephalozele	Q28.08	Sonst angeb art-ven Fehlbildg d präzerebralen Gefäße
Q01.8	Enzephalozele sonstiger Lokalisationen	Q28.09	Angeborene art-ven Fehlbildg d präzerebr Gefäße, nnbez
Q01.9	Enzephalozele, nnbez	Q28.10	Angeborenes Aneurysma der präzerebralen Gefäße
Q03.0	Fehlbildungen Aquaeductus cerebri	Q28.11	Angeborene Fistel der präzerebralen Gefäße
Q03.1	Atresie Apertura mediana/Apertura laterales 4 Ventrikel	Q28.18	Sonst angeborene Fehlbildg d präzerebralen Gefäße
Q03.8	Sonstiger angeborener Hydrozephalus	Q28.19	Angeborene Fehlbildung d präzerebralen Gefäße, nnbez
Q03.9	Angeborener Hydrozephalus, nnbez	Q28.20	Angeborenes art-ven Aneurysma d zerebralen Gefäße
Q04.0	Angeborene Fehlbildungen Corpus callosum	Q28.21	Angeborene arteriovenöse Fistel der zerebralen Gefäße
Q04.1	Arrhinenzephalie	Q28.28	Sonst angeborene art-ven Fehlbildg d zerebralen Gefäße
Q04.2	Holoprosenzephalie-Syndrom	Q28.29	Angeborene art-ven Fehlbildg d zerebr Gefäße, nnbez
Q04.3	Sonstige Reduktionsdeformitäten Gehirn	Q28.30	Angeborenes Aneurysma der zerebralen Gefäße
Q04.4	Septooptische Dysplasie	Q28.31	Angeborene Fistel der zerebralen Gefäße
Q04.5	Megalenzephalie	Q28.38	Sonstige angeborene Fehlbildungen der zerebralen Gefäße
Q04.6	Angeborene Gehirnzysten	Q28.39	Angeborene Fehlbildung d zerebr Gefäße, nnbez
Q04.8	Sonst nbez angeborene Fehlbildungen Gehirn	Q30.0	Choanalatresie
Q05.0	Zervikale Spina bifida m Hydrozephalus	Q31.0	Kehlkopfsegel
Q05.1	Thorakale Spina bifida m Hydrozephalus	Q31.1	Angeborene subglottische Stenose
Q05.2	Lumbale Spina bifida m Hydrozephalus	Q31.2	Hypoplasie Kehlkopf
Q05.3	Sakrale Spina bifida m Hydrozephalus	Q31.3	Laryngozele (angeboren)
Q05.4	Nnbez Spina bifida m Hydrozephalus	Q31.5	Angeb Laryngomalazie
Q05.5	Zervikale Spina bifida oh Hydrozephalus	Q31.8	Sonst angeborene Fehlbildung Kehlkopf
Q05.6	Thorakale Spina bifida oh Hydrozephalus	Q31.9	Angeborene Fehlbildung Kehlkopf, nnbez
Q05.7	Lumbale Spina bifida oh Hydrozephalus	Q32.0	Angeborene Tracheomalazie
Q05.8	Sakrale Spina bifida oh Hydrozephalus	Q32.1	Sonstige angeborene Fehlbildungen Trachea



Q32.2	Angeborene Bronchomalazie	Q76.1	Klippel-Feil-Syndrom
Q32.3	Angeborene Bronchusstenose	Q77.0	Achondrogenesie
Q32.4	Sonst angeborene Fehlbildung Bronchien	Q77.1	Thanatophore Dysplasie
Q33.0	Angeborene Zystenlunge	Q77.2	Kurzripp-Polydaktylie-Syndrome
Q33.2	Lungensequestration (angeboren)	Q77.3	Chondrodysplasia-punctata-Syndrome
Q33.3	Agenesie Lunge	Q77.4	Achondroplasie
Q33.4	Angeborene Bronchiektasie	Q77.5	Diastrophische Dysplasie
Q33.6	Hypoplasie u Dysplasie Lunge	Q77.6	Chondroektodermale Dysplasie
Q37.0	Spalte harter Gaumen m beidseitiger Lippenspalte	Q77.7	Dysplasia spondyloepiphysaria
Q37.1	Spalte harter Gaumen m einseitiger Lippenspalte	Q77.8	So Osteochondrodysp m WachstStör Röhrenkn u WS
Q37.2	Spalte weicher Gaumen m beidseitiger Lippenspalte	Q77.9	Osteochondrodysp m WachstStör Röhrenkn u WS, nnbez
Q37.3	Spalte weicher Gaumen m einseitiger Lippenspalte	Q78.0	Osteogenesis imperfecta
Q37.4	Spalte harter/weicher Gaumen m beidseitiger Lippenspalte	Q78.1	Polyostot fibrös Dysplas [Jaffé-Lichtenstein-Synd]
Q37.5	Spalte harter/weicher Gaumen m einseitiger Lippenspalte	Q78.2	Marmorknochenkrankheit
Q37.8	Gaumenspalte, nnbez, m beidseitiger Lippenspalte	Q78.3	Progrediente diaphysäre Dysplasie
Q37.9	Gaumenspalte, nnbez, m einseitiger Lippenspalte	Q78.4	Enchondromatose
Q38.7	Schlundtasche	Q78.6	Angeborene multiple Exostosen
Q39.0	Ösophagusatresie oh Fistel	Q78.9	Osteochondrodysplasie, nnbez
Q39.1	Ösophagusatresie m Ösophagotrachealfistel	Q79.0	Angeborene Zwerchfellhernie
Q39.2	Angeborene Ösophagotrachealfistel o Atresie	Q79.1	Sonst angeborene Fehlbildung Zwerchfell
Q39.3	Angeborene Ösophagusstenose u -striktur	Q79.2	Exomphalus
Q39.4	Ösophagusmembran	Q79.3	Gastroschisis
Q41.0	Angeb(s) Fehlen, Atresie u Stenose Duodenum	Q79.4	Bauchdeckenaplasie-Syndrom
Q41.1	Angeb(s) Fehlen, Atresie u Stenose Jejunum	Q79.5	Sonst angeborene Fehlbildung Bauchdecke
Q41.2	Angeb(s) Fehlen, Atresie u Stenose Ileum	Q79.6	Ehlers-Danlos-Syndrom
Q41.8	Angeb(s) Fehlen, Atresie u Stenose so nbez Teile Dünndarm	Q80.0	Ichthyosis vulgaris
Q41.9	Angeb(s) Fehlen, Atresie u Stenose Dünndarm, Teil nnbez	Q80.1	X-chromosomal-rezessive Ichthyosis
Q42.0	Angeb(s) Fehlen, Atresie u Stenose Rektum m Fistel	Q80.2	Lamelläre Ichthyosis
Q42.1	Angeb(s) Fehlen, Atresie u Stenose Rektum oh Fistel	Q80.3	Bullöse kongenitale ichthyosiforme Erythrodermie
Q42.2	Angeb(s) Fehlen, Atresie u Stenose Anus m Fistel	Q80.4	Ichthyosis congenita gravis [Harlekinfetus]
Q42.3	Angeb(s) Fehlen, Atresie u Stenose Anuss oh Fistel	Q80.8	Sonstige Ichthyosis congenita
Q42.8	Angeb(s) Fehlen, Atresie u Stenose sonst Teile Dickdarm	Q80.9	Ichthyosis congenita, nnbez
Q42.9	Angeb(s) Fehlen, Atresie u Stenose Dickdarm, Teil nnbez	Q82.4	Ektodermale Dysplasie (anhidrotisch)
Q43.0	Meckel-Divertikel	Q85.0	Neurofibromatose (nicht bösartig)
Q43.1	Hirschsprung-KH	Q85.1	Tuberöse (Hirn-) Sklerose
Q43.2	Sonstige angeborene Funktionsstörung Kolon	Q85.8	Sonstige Phakomatosen, aonkl
Q43.3	Angeborene Fehlbildungen, die Darmfixation betreffen	Q85.9	Phakomatose, nnbez
Q44.2	Atresie Gallengänge	Q86.1	Antiepileptika-Embryopathie
Q44.3	Angeborene Stenose u Striktur Gallengänge	Q86.2	Warfarin-Embryopathie
Q44.6	Zystische Leberkrankheit [Zystenleber]	Q86.8	Sonst angeborene Fehlbildungssynd bek äußere Ursachen
Q44.7	Sonstige angeborene Fehlbildungen Leber	Q87.0	Angeb FehlbildSynd m vorwiegender Beteiligung Gesicht
Q45.0	Agenesie, Aplasie u Hypoplasie Pankreas	Q87.1	Angeb FehlbildSynd vorw m Kleinwuchs einherg
Q45.1	Pancreas anulare	Q87.2	Angeb FehlbildSynd m vorwiegend Beteiligung Extrem
Q45.2	Angeborene Pankreaszyste	Q87.3	Angeb FehlbSynd m verm GewWachstum früh Kindesalter
Q45.3	Sonst angeb Fehlbild Pankreas u Ductus pancreaticus	Q87.4	Marfan-Syndrom
Q56.0	Hermaphroditismus, aonkl	Q87.5	Sonst angeb FehlbildSynd m sonst Skelettveränderungen
Q56.1	Pseudohermaphroditismus masculinus, aonkl	Q87.8	Sonst nbez angeborene Fehlbildungssynde, aonkl
Q56.2	Pseudohermaphroditismus femininus, aonkl	Q89.1	Angeborene Fehlbildungen Nebenniere
Q56.3	Pseudohermaphroditismus, nnbez	Q89.4	Siamesische Zwillinge
Q56.4	Unbestimmtes Geschlecht, nnbez	Q89.7	Multiple angeborene Fehlbildungen, aonkl
Q60.0	Nierenagenesie, einseitig	Q89.8	Sonstige nbez angeborene Fehlbildungen
Q60.1	Nierenagenesie, beidseitig	Q90.0	Trisomie 21, meiotische Non-disjunction
Q60.2	Nierenagenesie, nnbez	Q90.1	Trisomie 21, Mosaik (mitotische Non-disjunction)
Q60.3	Nierenhypoplasie, einseitig	Q90.2	Trisomie 21, Translokation
Q60.4	Nierenhypoplasie, beidseitig	Q90.9	Down-Syndrom, nnbez
Q60.5	Nierenhypoplasie, nnbez	Q91.0	Trisomie 18, meiotische Non-disjunction
Q60.6	Potter-Syndrom	Q91.1	Trisomie 18, Mosaik (mitotische Non-disjunction)
Q61.1	Polyzyst Niere, autosom-rez	Q91.2	Trisomie 18, Translokation
Q64.1	Ekstrophie Harnblase	Q91.3	Edwards-Syndrom, nnbez
Q64.2	Angeborene Urethralklappen im hinteren Teil Harnröhre	Q91.4	Trisomie 13, meiotische Non-disjunction
Q64.3	So Atresie u (angeb) Stenose Urethra u Hamblasenhals	Q91.5	Trisomie 13, Mosaik (mitotische Non-disjunction)
Q74.3	Arthrogryposis multiplex congenita	Q91.6	Trisomie 13, Translokation
Q75.0	Kraniosynostose	Q91.7	Patau-Syndrom, nnbez
Q75.1	Dysostosis craniofacialis	Q92.0	Vollständige Trisomie, meiotische Non-disjunction
Q75.2	Hypertelorismus	Q92.1	Vollständige Trisomie, Mosaik (mitotische Non-disjunction)
Q75.3	Makrozephalie	Q92.2	Partielle Trisomie, Majorform
Q75.4	Dysostosis mandibulofacialis	Q92.3	Partielle Trisomie, Minorform
Q75.5	Okulo-mandibulo-faziales Syndrom	Q92.4	Chromosomenduplikat nur in Prometaphase sichtbar
Q75.8	So nbez angeb Fehlbild Schädel-/Gesichtsschädelknochen	Q92.5	Chromosomenduplikat m so komplexen Rearrangements
Q75.9	Angeb Fehlbild Schädel-/Gesichtsschädelknochen, nnbez	Q92.6	Überzählige Marker-Chromosomen

Q92.7	Triploidie u Polyploidie	S06.33	Umschriebenes zerebrales Hämatom
Q92.8	Sonst nbez Trisomien u partielle Trisomien Autosomen	S06.34	Umschriebenes zerebellares Hämatom
Q92.9	Trisomie u partielle Trisomie Autosomen, nnbez	S06.38	Sonst umschriebene Hirn-/Kleinhirnverletzungen
Q93.0	Vollständige Monosomie, meiotische Non-disjunction	S06.4	Epidurale Blutung
Q93.1	Vollst Monosomie, Mosaik (mitotische Non-disjunction)	S06.5	Traumatische subdurale Blutung
Q93.2	Ringchromosomen u dizentrische Chromosomen	S06.6	Traumatische subarachnoidale Blutung
Q93.3	Deletion kurzer Arm Chromosom 4	S06.70	Bewußtlos b SHT, < 30 Min
Q93.4	Deletion kurzer Arm Chromosom 5	S06.71	Bewußtlos b SHT, 30 Min bis 24 Std
Q93.5	Sonstige Deletionen Chromosomenteil	S06.72	Bewußtlos b SHT, > 24 h, m Rückk z vorh besteh BewGr
Q93.6	Deletionen, nur in Prometaphase sichtbar	S06.79	Bewußtlos b SHT, Dauer nnbez
Q93.7	Deletionen m so komplexen Rearrangements	S06.8	Sonstige intrakranielle Verletzungen
Q93.8	Sonstige Deletionen Autosomen	S06.9	Intrakranielle Verletzung, nnbez
Q93.9	Deletion Autosomen, nnbez	S07.0	Zerquetschung Gesicht
Q95.2	Balanciert Rearrangement Autosomen b abn Individuum	S07.1	Zerquetschung Schädel
Q95.3	Balanc Rearrangement Gonosom/Autosom b abn Individuum	S07.8	Zerquetschung sonstiger Teile Kopf
Q95.4	Individuen m Marker-Heterochromatin	S07.9	Zerquetschung Kopf, Teil nnbez
Q95.5	Individuen m autosomaler Bruchstelle	S09.2	Traumatische Trommelfellruptur
Q95.8	So balanciert Chromosom-Rearrangement u Strukt-Marker	S09.9	Nnbez Verletzung Kopf
Q95.9	Balanciert Chromosom-Rearrangement u Strukt-Marker, nnbez	S11.01	Offene Wunde: Kehlkopf
Q99.0	Chimäre 46,XX/46,XY	S11.02	Offene Wunde: Trachea, Pars cervicalis
Q99.1	Hermaphroditismus verus mit Karyotyp 46,XX	S11.1	Offene Wunde mit Beteiligung Schilddrüse
Q99.2	Fragiles X-Chromosom	S11.21	Offene Wunde: Rachen
R02	Gangrän, aonkl	S11.22	Offene Wunde: Ösophagus, Pars cervicalis
R16.2	Hepatomegalie verbunden m Splenomegalie, aonkl	S12.0	Fraktur 1. Halswirbel
R29.1	Meningismus	S12.1	Fraktur 2. Halswirbel
R40.2	Koma, nnbez	S12.21	Fraktur 3. Halswirbel
R56.8	So u nnbez Krämpfe	S12.22	Fraktur 4. Halswirbel
S01.35	Offene Wunde, Tuba auditiva	S12.23	Fraktur 5. Halswirbel
S01.36	Offene Wunde, Gehörknöchelchen	S12.24	Fraktur 6. Halswirbel
S01.37	Offene Wunde, Trommelfell	S12.25	Fraktur 7. Halswirbel
S01.38	Offene Wunde, Innenohr	S12.7	Multiple Frakturen Halswirbelsäule
S01.39	Offene Wunde, sonst u mehrere Teile Ohr Gehörstrukturen	S12.8	Fraktur sonstiger Teile im Bereich Hals
S01.50	Offene Wunde, Mund, Teil nnbez	S12.9	Fraktur im Bereich Hals, Teil nnbez
S01.52	Offene Wunde, Wangenschleimhaut	S13.0	Traumatische Ruptur zervikale Bandscheibe
S01.53	Offene Wunde, Zahnfleisch (Processus alveolaris)	S13.10	Luxation Halswirbel, Höhe nnbez
S01.54	Offene Wunde, Zunge u Mundboden	S13.11	Luxation Halswirbel, C1/C2
S01.55	Offene Wunde, Gaumen	S13.12	Luxation Halswirbel, C2/C3
S01.59	Offene Wunde, sonstige u mehrere Teile Lippe u Mundhöhle	S13.13	Luxation Halswirbel, C3/C4
S02.0	Schädeldachfraktur	S13.14	Luxation Halswirbel, C4/C5
S02.1	Schädelbasisfraktur	S13.15	Luxation Halswirbel, C5/C6
S02.2	Nasenbeinfraktur	S13.16	Luxation Halswirbel, C6/C7
S02.3	Fraktur Orbitaboden	S13.17	Luxation Halswirbel, C7/T1
S02.4	Fraktur Jochbein u Oberkiefer	S13.18	Luxation Halswirbel, sonstige
S02.60	Unterkieferfraktur, Teil nnbez	S13.2	Luxation sonst u nnbez Teile im Bereich Hals
S02.61	Unterkieferfraktur, Processus condylaris	S13.3	Multiple Luxationen im Bereich Hals
S02.62	Unterkieferfraktur, Subkondylär	S14.0	Kontusion Ödem zervikales Rückenmark
S02.63	Unterkieferfraktur, Processus coronoideus	S14.10	Verletzungen zervikales Rückenmark, nnbez
S02.64	Unterkieferfraktur, Ramus mandibulae, nnbez	S14.11	Komplette QS-Verletz zervikal RM
S02.65	Unterkieferfraktur, Angulus mandibulae	S14.12	Zentr Halsmarkverletz (inkompl QS-Verletz)
S02.66	Unterkieferfraktur, Symphysis mandibulae	S14.13	Sonst inkompl QS-Verletz, zervikal RM
S02.67	Unterkieferfraktur, Pars alveolaris	S14.2	Verletzung Nervenwurzeln Halswirbelsäule
S02.68	Unterkieferfx, Corpus mandibulae, sonst u nnbez Teile	S14.3	Verletzung Plexus brachialis
S02.69	Unterkieferfraktur, mehrere Teile	S14.5	Verletzung zervikaler sympathischer Nerven
S05.2	Rißverletz/Ruptur Auge m Prolaps/Verlust intraok Gewebe	S14.70	Verletzung zervikales RM, Höhe nnbez
S05.3	Rißverletz Auge ohne Prolaps/Verlust intraok Gewebe	S14.71	Verletzung Rückenmark, C1
S05.4	Penetrierende Wunde d Orbita m/oh Fremdkörper	S14.72	Verletzung Rückenmark, C2
S05.5	Penetrierende Wunde Augapfel m Fremdkörper	S14.73	Verletzung Rückenmark, C3
S05.6	Penetrierende Wunde Augapfel oh Fremdkörper	S14.74	Verletzung Rückenmark, C4
S05.7	Abriß Augapfel	S14.75	Verletzung Rückenmark, C5
S05.8	Sonstige Verletzungen Auge u Orbita	S14.76	Verletzung Rückenmark, C6
S06.0	Gehirnerschütterung	S14.77	Verletzung Rückenmark, C7
S06.1	Traumatisches Hirnödem	S14.78	Verletzung Rückenmark, C8
S06.20	Diffuse Hirn- u Kleinhirnverletzung, nnbez	S15.00	Verletzung A carotis, Teil nnbez
S06.21	Diffuse Hirnkontusionen	S15.01	Verletzung A carotis communis
S06.22	Diffuse Kleinhirnkontusionen	S15.02	Verletzung A carotis externa
S06.23	Multiple intrazerebrale u zerebellare Hämatome	S15.03	Verletzung A carotis interna
S06.28	Sonstige diffuse Hirn-/Kleinhirnverletzungen	S15.3	Verletzung V jugularis interna
S06.30	Umschriebene Hirn-/Kleinhirnverletzung, nnbez	S17.0	Zerquetschung Kehlkopf u Trachea
S06.31	Umschriebene Hirnkontusion	S17.8	Zerquetschung sonstiger Teile Hals
S06.32	Umschriebene Kleinhirnkontusion	S17.9	Zerquetschung Hals, Teil nnbez

S21.1	Offene Wunde vordere Thoraxwand	S28.0	Brustkorbzerquetschung
S21.2	Offene Wunde hintere Thoraxwand	S28.1	Traumatische Amputation eines Teiles Thorax
S21.7	Multiple offene Wunden Thoraxwand	S31.0	Offene Wunde Lumbosakralgegend Becken
S21.80	Nnbez offene Wunde sonstiger Teile Thorax	S31.1	Offene Wunde Bauchdecke
S21.83	Off Wunde (jed Teil Thorax) m Verbind zu intrathor Verletz	S31.3	Offene Wunde Skrotum u Testes
S21.87	Weichteilschaden I. Gr b off Fraktur od Lux Thorax	S31.7	Multiple offene Wunden Abdomen LumbosakrGeg Becken
S21.88	Weichteilschaden II. Gr b off Fraktur od Lux Thorax	S31.80	Offene Wunde sonst u nnbez Teile Abdomen
S21.89	Weichteilschaden III. Gr b of Fraktur od Lux Thorax	S31.83	Off Wunde (jd T Abd LumbGeg Beck) m Verb intraabd Verl
S21.9	Offene Wunde Thorax, Teil nnbez	S31.87	Weichteilschaden I. Gr b off Fraktur od Lux LWS u Be
S22.00	Fraktur Brustwirbel, Höhe nnbez	S31.88	Weichteilschaden II. Gr b off Fraktur od Lux LWS u Be
S22.01	Fraktur Brustwirbel, T1 u T2	S31.89	Weichteilschaden III. Gr b off Fraktur od Lux LWS u Be
S22.02	Fraktur Brustwirbel, T3 u T4	S32.00	Fraktur Lendenwirbel, Höhe nnbez
S22.03	Fraktur Brustwirbel, T5 u T6	S32.01	Fraktur Lendenwirbel, L1
S22.04	Fraktur Brustwirbel, T7 u T8	S32.02	Fraktur Lendenwirbel, L2
S22.05	Fraktur Brustwirbel, T9 u T10	S32.03	Fraktur Lendenwirbel, L3
S22.06	Fraktur Brustwirbel, T11 u T12	S32.04	Fraktur Lendenwirbel, L4
S22.1	Multiple Frakturen Brustwirbelsäule	S32.05	Fraktur Lendenwirbel, L5
S22.2	Fraktur Sternum	S32.1	Fraktur Os sacrum
S22.40	Rippenserienfraktur, nnbez	S32.2	Fraktur Os coccygis
S22.41	Rippenserienfraktur, m Beteiligung erste Rippe	S32.82	Fraktur, Lendenwirbelsäule u Kreuzbein, Teil nnbez
S22.44	Rippenserienfraktur, m Beteiligung vier u mehr Rippen	S32.89	Fraktur, sonst u multiple Teile Becken
S22.5	Instabiler Thorax	S33.0	Traumatische Ruptur einer lumbalen Bandscheibe
S23.0	Traumatische Ruptur thorakale Bandscheibe	S33.10	Luxation Lendenwirbel, Höhe nnbez
S23.10	Luxation Brustwirbel, Höhe nnbez	S33.11	Luxation Lendenwirbel, L1/L2
S23.11	Luxation Brustwirbel, T1/T2 u T2/T3	S33.12	Luxation Lendenwirbel, L2/L3
S23.12	Luxation Brustwirbel, T3/T4 u T4/T5	S33.13	Luxation Lendenwirbel, L3/L4
S23.13	Luxation Brustwirbel, T5/T6 u T6/T7	S33.14	Luxation Lendenwirbel, L4/L5
S23.14	Luxation Brustwirbel, T7/T8 u T8/T9	S33.15	Luxation Lendenwirbel, L5/S1
S23.15	Luxation Brustwirbel, T9/T10 u T10/T11	S34.0	Kontusion Ödem lumbales RM [Conus medullaris]
S23.16	Luxation Brustwirbel, T11/T12	S34.10	Kompl QS-Verletz lumbal RM
S23.17	Luxation Brustwirbel, T12/L1	S34.11	Inkompl QS-Verletz lumbal RM
S24.0	Kontusion u Ödem thorakales Rückenmark	S34.18	Sonst Verletz lumbal RM
S24.10	Verletzung thorakales Rückenmark, nnbez	S34.2	Verletz von Nervenwurzeln Lendenwirbelsäule Kreuzbein
S24.11	Kompl QS-Verletz thorakal RM	S34.30	Kompl traumat Cauda- (equina-) Synd
S24.12	Inkompl QS-Verletz thorakal RM	S34.31	Inkompl traumat Cauda- (equina-) Synd
S24.2	Verletzung Nervenwurzeln Brustwirbelsäule	S34.38	So u nnbez Verletz Cauda equina
S24.4	Verletzung thorakaler sympathischer Nerven	S34.4	Verletzung Plexus lumbosacralis
S24.70	Verletzung thorakales RM, Höhe nnbez	S34.5	Verletz sympath Nerven Lendenw-/Kreuzbein-/Beckenreg
S24.71	Verletzung Rückenmark, T1	S34.70	Verletz lumbal RM, Höhe nnbez
S24.72	Verletzung Rückenmark, T2/T3	S34.71	Verletzung Rückenmark, L1
S24.73	Verletzung Rückenmark, T4/T5	S34.72	Verletzung Rückenmark, L2
S24.74	Verletzung Rückenmark, T6/T7	S34.73	Verletzung Rückenmark, L3
S24.75	Verletzung Rückenmark, T8/T9	S34.74	Verletzung Rückenmark, L4
S24.76	Verletzung Rückenmark, T10/T11	S34.75	Verletzung Rückenmark, L5
S24.77	Verletzung Rückenmark, T12	S34.76	Verletz RM, S1
S25.0	Verletzung Aorta thoracica	S34.77	Verletz RM, S2-S5
S25.1	Verletzung Truncus brachiocephalicus od A subclavia	S35.0	Verletzung Aorta abdominalis
S25.2	Verletzung V cava superior	S35.1	Verletzung V cava inferior
S25.3	Verletzung V brachiocephalica od V subclavia	S35.2	Verletzung Truncus coeliacus od A mesenterica
S26.0	Traumatisches Hämoperikard	S35.3	Verletzung V portae od V lienalis
S26.81	Prellung Herz	S35.4	Verletzung von Blutgefäßen Niere
S26.82	Rißverletzung Herz oh Eröffnung Herzhöhle	S35.5	Verletzung von Blutgefäßen Iliakalregion
S26.83	Rißverletzung Herz m Eröffnung Herzhöhle	S35.7	Verletz mehr Blutgef in Höhe Abd LumbosakrGeg Becken
S26.88	Sonstige Verletzungen Herz	S35.8	Verletzung so Blutgef in Höhe Abd LumbosakrGeg Becken
S26.9	Verletzung Herz, nnbez	S35.9	Verletzung nnbez Blutgefäß in Höhe Abd Lumbosakr Becken
S27.0	Traumatischer Pneumothorax	S36.01	Hämatom Milz
S27.1	Traumatischer Hämatothorax	S36.02	Kapselriß Milz, o größeren Einriß Parenchym
S27.2	Traumatischer Hämatothorax	S36.03	Rißverletzung Milz m Beteiligung Parenchym
S27.32	Rißverletzung Lunge	S36.10	Verletzung Leber, nnbez
S27.38	Sonst u nnbez Verletzungen Lunge	S36.11	Prellung u Hämatom Leber
S27.4	Verletzung eines Bronchus	S36.12	Rißverletzung Leber, nnbez
S27.5	Verletzung Trachea, Pars thoracica	S36.13	Leichte Rißverletzung Leber
S27.6	Verletzung Pleura	S36.14	Mittelschwere Rißverletzung Leber
S27.7	Multiple Verletzungen intrathorakaler Organe	S36.15	Schwere Rißverletzung Leber
S27.81	Verletzung Zwerchfell	S36.16	Sonstige Verletzungen Leber
S27.82	Verletzung Ductus thoracicus	S36.17	Verletzung Gallenblase
S27.83	Verletzung Ösophagus, Pars thoracica	S36.18	Verletzung Gallengang
S27.84	Verletzung Thymus	S36.40	Verletzung Dünndarm, Teil nnbez
S27.88	Verletzung sonst nbez intrathorakale Organe u Strukturen	S36.50	Verletzung Dickdarm, Teil nnbez
S27.9	Verletzung eines nnbez intrathorakalen Organes	S36.52	Verletzung Colon transversum

S36.53	Verletzung Colon descendens	T02.40	Fx m Beteilig mehr Reg beider ob Extremität, geschl od onA
S36.59	Verletzung sonst u mehrere Teile Dickdarm	T02.41	Frakturen m Bet mehr Reg beider ob Extremitäten, offen
S36.6	Verletzung Rektum	T02.50	Fx m Bet mehr Reg beider unt Extremitäten, geschl od onA
S36.7	Verletzung mehrerer intraabdominaler Organe	T02.51	Frakturen m Bet mehr Reg beider unt Extremitäten, offen
S36.81	Verletzung Peritoneum	T02.60	Fx m Bet mehr Reg obere/untere Extr, geschl od onA
S36.83	Verletzung Retroperitoneum	T02.61	Fx m Bet mehr Reg obere/untere Extr, offen
S37.02	Rißverletzung Niere	T02.70	Fx m Bet Thor Lumbos Extr od Thor Beck Extr, geschl/onA
S37.1	Verletzung Harnleiter	T02.71	Fx m Bet Thor Lumbos Extr od Thor Beck Extr, offen
S38.0	Zerquetschung äußere Genitalorgane	T04.0	Zerquetschungen m Beteiligung von Kopf u Hals
S38.1	Zerquetschung so u nnbez Teile Abd LumbosakrGeg Becken	T04.1	Zerquetsch m Bet Thor Abd, Thor Lumbos od Thor Becken
S38.3	Traumat Abtrenn so u nnbez Teile Abd LumbosakrGeg Becken	T04.2	Zerquetsch m Bet mehr Regionen obere Extremität(en)
S42.21	Fraktur, proximales Ende Humerus, Kopf	T04.3	Zerquetsch m Bet mehr Regionen untere Extremität(en)
S42.29	Fraktur, proximales Ende Humerus, sonst u multiple Teile	T04.4	Zerquetsch m Bet mehr Reg obere/untere Extremitäten
S42.3	Fraktur, Humerusschaft	T04.7	Zerquetsch m Bet Th/Abd/Ex, Th/Lumbos/Extr od Th/Be/Ex
S45.0	Verletzung A axillaris	T04.8	Zerquetsch m Bet sonst Kombinat von Körperregionen
S45.1	Verletzung A brachialis	T04.9	Multiple Zerquetschungen, nnbez
S45.2	Verletzung V axillaris od V brachialis	T05.8	Traumat Amputat m Bet so Kombinat von Körperregionen
S45.3	Verletzung oberfl Venen in Höhe Schulter u Oberarm	T06.0	Komb Verletz Gehirn Hirnnerven Nerven RM in Halshöhe
S45.7	Verletzung mehr Blutgefäße in Höhe Schulter u Oberarm	T06.1	Verletzung Nerven RM m Bet mehr sonst Körperregionen
S45.8	Verletzung sonst Blutgefäße in Höhe Schulter u Oberarm	T06.3	Verletzung Blutgefäße m Bet mehr Körperregionen
S45.9	Verletzung nnbez Blutgefäß in Höhe Schulter u Oberarm	T08.0	Fraktur WS, Höhe nnbez, geschlossen od onA
S47	Zerquetschung, Schulter Oberarm	T08.1	Fraktur Wirbelsäule, Höhe nnbez, Offen
S55.0	Verletzung A ulnaris, in Höhe Unterarm	T09.1	Offene Wunde des Rumpfes, Höhe nnbez
S55.1	Verletzung A radialis, in Höhe Unterarm	T09.3	Verletzung Rückenmark, Höhe nnbez
S55.2	Verletzung von Venen, in Höhe Unterarm	T09.4	Verletz nnbez Nerven Nervenwurzeln u Plexus im Ber Rumpf
S55.7	Verletzung mehrerer Blutgefäße, in Höhe Unterarm	T09.6	Traumatische Amputation Rumpf, Höhe nnbez
S55.8	Verletzung sonst Blutgefäße, in Höhe Unterarm	T11.4	Verletzung nnbez Blutgefäß obere Extremität, Höhe nnbez
S55.9	Verletzung eines nnbez Blutgefäßes, in Höhe Unterarm	T13.4	Verletz nnbez Blutgefäß untere Extremität, Höhe nnbez
S57.0	Zerquetschung, Ellenbogen	T14.5	Verletzung ein/mehr Blutgefäße an nnbez Körperregion
S57.8	Zerquetschung, sonstiger Teile Unterarm	T14.7	Zerquetsch u traumatische Amputation nnbez Körperregion
S57.9	Zerquetschung Unterarm, Teil nnbez	T20.3	Verbrennung 3. Grades des Kopfes und des Halses
S62.8	Fraktur sonst u nnbez Teile Handgelenk u Hand	T20.7	Verätzung 3. Grades des Kopfes und des Halses
S65.0	Verletzung A ulnaris, in Höhe Handgelenk u Hand	T21.30	Verbrennung 3. Grades des Rumpfes: Teil nnbez
S65.1	Verletzung A radialis, in Höhe Handgelenk u Hand	T21.31	Verbrennung 3. Grades des Rumpfes: Brustdrüse [Mamma]
S65.2	Verletzung Gefäße Arcus palmaris superficialis	T21.32	Verbr 3. Grades des Rumpfes: ThorW m Ausn BrDrü/-warze
S65.3	Verletzung Gefäße Arcus palmaris profundus	T21.33	Verbrennung 3. Grades des Rumpfes: Bauchdecke
S65.4	Verletzung ein/mehr Blutgefäße, Daumen	T21.34	Verbrennung 3. Grades des Rumpfes: Rücken [jeder Teil]
S65.5	Verletzung ein/mehr Blutgefäße, sonst Finger	T21.35	Verbrennung 3. Grades des Rumpfes: (Äußeres) Genitale
S65.7	Verletzung mehr Blutgefäße in Höhe Handgelenk u Hand	T21.39	Verbrennung 3. Grades des Rumpfes: Sonstige Teile
S65.8	Verletzung sonst Blutgefäße in Höhe Handgelenk u Hand	T21.70	Verätzung 3. Grades des Rumpfes: Teil nnbez
S65.9	Verletzung nnbez Blutgefäß im Ber Handgelenk u Hand	T21.71	Verätzung 3. Grades des Rumpfes: Brustdrüse [Mamma]
S67.0	Zerquetschung Daumen ein/mehr sonstiger Finger	T21.72	Verätz 3. Grades des Rumpfes: ThorW m Ausn BrDrü/-warz
S67.8	Zerquetschung sonst u nnbez Teile Handgelenk Hand	T21.73	Verätzung 3. Grades des Rumpfes: Bauchdecke
S70.1	Prellung Oberschenkel	T21.74	Verätzung 3. Grades des Rumpfes: Rücken [jeder Teil]
S75.7	Verletz mehr Blutgefäße, in Höhe Hüfte u Oberschenkel	T21.75	Verätzung 3. Grades des Rumpfes: (Äußeres) Genitale
S75.8	Verletz sonst Blutgefäße, in Höhe Hüfte u Oberschenkel	T21.79	Verätzung 3. Grades des Rumpfes: Sonstige Teile
S75.9	Verletz nnbez Blutgefäß, in Höhe Hüfte u Oberschenkel	T22.30	Verbr 3. Gr Schult/Arm, ausgen Handgel/Hand: Teil nnbez
S77.0	Zerquetschung Hüfte	T22.31	Verbr 3. Gr Schult/Arm, ausgen Handgel/Hand: UA u EllB
S77.1	Zerquetschung Oberschenkel	T22.32	Verbr 3. Gr Schult/Arm, ausgen Handg/Hand: (O-)A u Schult
S77.2	Zerquetschung m Beteiligung Hüfte Oberschenkel	T22.33	Verbr 3. Gr Schult/Arm, ausgen Handgel/Hand: Achselhöhle
S82.11	Fraktur proximales Ende Tibia, m Fraktur Fibula (jeder Teil)	T22.70	Verätz 3. Gr Schult/Arm, ausgen Handgel/Hand: Teil nnbez
S82.41	Fraktur Fibula, isoliert, proximales Ende	T22.71	Verätz 3. Gr Schult/Arm, ausgen Handgel/Hand: UA u EllB
S85.1	Verletzung A tibialis (anterior) (posterior)	T22.72	Verätz 3. Gr Schult/Arm, ausgen Handg/Hand: (O-)A u Schult
S85.2	Verletzung A peronea	T22.73	Verätz 3. Gr Schult/Arm, ausgen Handg/Hand: Achselhöhle
S85.7	Verletzung mehr Blutgefäße in Höhe Unterschenkel	T23.3	Verbrennung 3. Grades des Handgelenkes und der Hand
S85.9	Verletzung nnbez Blutgefäß in Höhe Unterschenkel	T23.7	Verätzung 3. Grades des Handgelenkes und der Hand
S87.0	Zerquetschung Knie	T24.3	Verbrennung 3. Gr Hüfte/Bein, ausgenommen Knöchel/Fuß
S87.8	Zerquetschung sonst u nnbez Teile Unterschenkel	T24.7	Verätzung 3. Gr Hüfte/Bein, ausgenommen Knöchel/Fuß
S95.0	Verletzung A dorsalis pedis	T25.3	Verbrennung 3. Gr Knöchel/Fuß
S95.1	Verletzung A plantaris pedis	T25.7	Verätzung 3. Gr Knöchel/Fuß
S95.2	Verletzung Venen Fußrücken	T26.0	Verbrennung des Augenlides und der Periokularregion
S95.7	Verletz mehr Blutgefäße in Höhe Knöchel Fuß	T26.1	Verbrennung der Kornea und des Konjunktivalsackes
S95.8	Verletz sonst Blutgefäße in Höhe Knöchel Fuß	T26.2	Verbr m nachfolgender Ruptur u Destruktion des Augapfels
S95.9	Verletz eines nnbez Blutgefäßes in Höhe Knöchel Fuß	T26.3	Verbr sonst Teile des Auges u seiner Anhangsgebilde
S97.0	Zerquetschung OSG	T26.4	Verbr des Auges u seiner Anhangsgebilde, Teil nnbez
S97.1	Zerquetschung ein/mehr Zehen	T26.5	Verätzung des Augenlides und der Periokularregion
S97.8	Zerquetschung sonst Teile OSG Fuß	T26.6	Verätzung der Kornea und des Konjunktivalsackes
T02.00	Frakturen m Beteilig von Kopf u Hals, geschlossen od onA	T26.7	Verätz m nachfolgender Ruptur u Destruktion des Augapfels
T02.01	Frakturen m Beteiligung von Kopf u Hals, offen	T26.8	Verätzung sonst Teile des Auges u seiner Anhangsgebilde
T02.11	Fx m Beteilig Thor LumbosGeg od Thor Becken, offen	T26.9	Verätzung des Auges u seiner Anhangsgebilde, Teil nnbez

T27.0	Verbrennung des Kehlkopfes und der Trachea	T32.33	Verätz 30-39% KöOF: 30-39% Verätz 3. Gr
T27.1	Verbr des Kehlkopfes u der Trachea m Beteilig der Lunge	T32.42	Verätz 40-49% KöOF: 20-29% Verätz 3. Gr
T27.2	Verbrennung sonstige Teile Atemwege	T32.43	Verätz 40-49% KöOF: 30-39% Verätz 3. Gr
T27.3	Verbrennung der Atemwege, Teil nicht näher bezeichnet	T32.44	Verätz 40-49% KöOF: 40-49% Verätz 3. Gr
T27.4	Verätzung des Kehlkopfes und der Trachea	T32.50	Verätz 50-59% KöOF: < 10% od nnbez Anteil Verätz 3. Gr
T27.5	Verätz des Kehlkopfes u der Trachea m Beteilig der Lunge	T32.51	Verätz 50-59% KöOF: 10-19% Verätz 3. Gr
T27.6	Verätzung sonstiger Teile der Atemwege	T32.52	Verätz 50-59% KöOF: 20-29% Verätz 3. Gr
T27.7	Verätzung der Atemwege, Teil nicht näher bezeichnet	T32.53	Verätz 50-59% KöOF: 30-39% Verätz 3. Gr
T28.0	Verbrennung des Mundes und des Rachens	T32.54	Verätz 50-59% KöOF: 40-49% Verätz 3. Gr
T28.1	Verbrennung des Ösophagus	T32.55	Verätz 50-59% KöOF: 50-59% Verätz 3. Gr
T28.2	Verbrennung sonstige Teile Verdauungstrakt	T32.60	Verätz 60-69% KöOF: < 10% od nnbez Anteil Verätz 3. Gr
T28.3	Verbrennung innerer Organe Urogenitaltraktes	T32.61	Verätz 60-69% KöOF: 10-19% Verätz 3. Gr
T28.4	Verbrennung sonstiger und nnbez innerer Organe	T32.62	Verätz 60-69% KöOF: 20-29% Verätz 3. Gr
T28.5	Verätzung des Mundes und des Rachens	T32.63	Verätz 60-69% KöOF: 30-39% Verätz 3. Gr
T28.6	Verätzung des Ösophagus	T32.64	Verätz 60-69% KöOF: 40-49% Verätz 3. Gr
T28.7	Verätzung sonstiger Teile des Verdauungstraktes	T32.65	Verätz 60-69% KöOF: 50-59% Verätz 3. Gr
T28.8	Verätzung innerer Organe des Urogenitaltraktes	T32.66	Verätz 60-69% KöOF: 60-69% Verätz 3. Gr
T28.9	Verätzung sonstiger und nnbez innerer Organe	T32.70	Verätz 70-79% KöOF: < 10% od nnbez Anteil Verätz 3. Gr
T29.0	Verbrennungen mehrerer Körperregionen nnbez Grades	T32.71	Verätz 70-79% KöOF: 10-19% Verätz 3. Gr
T29.3	Verbr mehr Körperreg, wobei mind eine Verbr 3. Gr angeg	T32.72	Verätz 70-79% KöOF: 20-29% Verätz 3. Gr
T29.4	Verätzungen mehrerer Körperregionen nnbez Grades	T32.73	Verätz 70-79% KöOF: 30-39% Verätz 3. Gr
T29.7	Verätz mehr Körperreg, wobei mind Verätz 3. Gr angegeben	T32.74	Verätz 70-79% KöOF: 40-49% Verätz 3. Gr
T31.22	Verbr 20-29% KöOF: 20-29% Verbr 3. Gr	T32.75	Verätz 70-79% KöOF: 50-59% Verätz 3. Gr
T31.32	Verbr 30-39% KöOF: 20-29% Verbr 3. Gr	T32.76	Verätz 70-79% KöOF: 60-69% Verätz 3. Gr
T31.33	Verbr 30-39% KöOF: 30-39% Verbr 3. Gr	T32.77	Verätz 70-79% KöOF: 70-79% Verätz 3. Gr
T31.42	Verbr 40-49% KöOF: 20-29% Verbr 3. Gr	T32.80	Verätz 80-89% KöOF: < 10% od nnbez Anteil Verätz 3. Gr
T31.43	Verbr 40-49% KöOF: 30-39% Verbr 3. Gr	T32.81	Verätz 80-89% KöOF: 10-19% Verätz 3. Gr
T31.44	Verbr 40-49% KöOF: 40-49% Verbr 3. Gr	T32.82	Verätz 80-89% KöOF: 20-29% Verätz 3. Gr
T31.50	Verbr 50-59% KöOF: < 10% od nnbez Anteil Verbr 3. Gr	T32.83	Verätz 80-89% KöOF: 30-39% Verätz 3. Gr
T31.51	Verbr 50-59% KöOF: 10-19% Verbr 3. Gr	T32.84	Verätz 80-89% KöOF: 40-49% Verätz 3. Gr
T31.52	Verbr 50-59% KöOF: 20-29% Verbr 3. Gr	T32.85	Verätz 80-89% KöOF: 50-59% Verätz 3. Gr
T31.53	Verbr 50-59% KöOF: 30-39% Verbr 3. Gr	T32.86	Verätz 80-89% KöOF: 60-69% Verätz 3. Gr
T31.54	Verbr 50-59% KöOF: 40-49% Verbr 3. Gr	T32.87	Verätz 80-89% KöOF: 70-79% Verätz 3. Gr
T31.55	Verbr 50-59% KöOF: 50-59% Verbr 3. Gr	T32.88	Verätz 80-89% KöOF: 80-89% Verätz 3. Gr
T31.60	Verbr 60-69% KöOF: < 10% od nnbez Anteil Verbr 3. Gr	T32.90	Verätz 90% od mehr KöOF: <10% od nnbez Ant Verätz 3. Gr
T31.61	Verbr 60-69% KöOF: 10-19% Verbr 3. Gr	T32.91	Verätz 90% od mehr KöOF: 10-19% Verätz 3. Gr
T31.62	Verbr 60-69% KöOF: 20-29% Verbr 3. Gr	T32.92	Verätz 90% od mehr KöOF: 20-29% Verätz 3. Gr
T31.63	Verbr 60-69% KöOF: 30-39% Verbr 3. Gr	T32.93	Verätz 90% od mehr KöOF: 30-39% Verätz 3. Gr
T31.64	Verbr 60-69% KöOF: KöOF, 40-49% Verbr 3. Gr	T32.94	Verätz 90% od mehr KöOF: 40-49% Verätz 3. Gr
T31.65	Verbr 60-69% KöOF: 50-59% Verbr 3. Gr	T32.95	Verätz 90% od mehr KöOF: 50-59% Verätz 3. Gr
T31.66	Verbr 60-69% KöOF: 60-69% Verbr 3. Gr	T32.96	Verätz 90% od mehr KöOF: 60-69% Verätz 3. Gr
T31.70	Verbr 70-79% KöOF: < 10% od nnbez Anteil Verbr 3. Gr	T32.97	Verätz 90% od mehr KöOF: 70-79% Verätz 3. Gr
T31.71	Verbr 70-79% KöOF: 10-19% Verbr 3. Gr	T32.98	Verätz 90% od mehr KöOF: 80-89% Verätz 3. Gr
T31.72	Verbr 70-79% KöOF: 20-29% Verbr 3. Gr	T32.99	Verätz 90% od mehr KöOF: 90% od mehr Verätz 3. Gr
T31.73	Verbr 70-79% KöOF: 30-39% Verbr 3. Gr	T33.0	Oberflächliche Erfrierung des Kopfes
T31.74	Verbr 70-79% KöOF: 40-49% Verbr 3. Gr	T33.1	Oberflächliche Erfrierung des Halses
T31.75	Verbr 70-79% KöOF: 50-59% Verbr 3. Gr	T33.2	Oberflächliche Erfrierung des Thorax
T31.76	Verbr 70-79% KöOF: 60-69% Verbr 3. Gr	T33.3	Oberfl Erfrier Bauchdecke, Lumbosakralgegend u Becken
T31.77	Verbr 70-79% KöOF: 70-79% Verbr 3. Gr	T33.4	Oberflächliche Erfrierung des Armes
T31.80	Verbr 80-89% KöOF: < 10% od nnbez Anteil Verbr 3. Gr	T33.5	Oberflächliche Erfrierung des Handgelenkes und der Hand
T31.81	Verbr 80-89% KöOF: 10-19% Verbr 3. Gr	T33.6	Oberflächliche Erfrierung der Hüfte und des Oberschenkels
T31.82	Verbr 80-89% KöOF: 20-29% Verbr 3. Gr	T33.7	Oberflächliche Erfrierung des Knies und des Unterschenkels
T31.83	Verbr 80-89% KöOF: 30-39% Verbr 3. Gr	T33.8	Oberflächliche Erfrierung der Knöchelregion und des Fußes
T31.84	Verbr 80-89% KöOF: 40-49% Verbr 3. Gr	T33.9	Oberflächliche Erfrierung an sonst und nnbez Lokalisationen
T31.85	Verbr 80-89% KöOF: 50-59% Verbr 3. Gr	T34.0	Erfrierung mit Gewebsnekrose des Kopfes
T31.86	Verbr 80-89% KöOF: 60-69% Verbr 3. Gr	T34.1	Erfrierung mit Gewebsnekrose des Halses
T31.87	Verbr 80-89% KöOF: 70-79% Verbr 3. Gr	T34.2	Erfrierung mit Gewebsnekrose des Thorax
T31.88	Verbr 80-89% KöOF: 80-89% Verbr 3. Gr	T34.3	Erfri m Gewebsnekrose Bauchd, Lumbosakralge u Becken
T31.90	Verbr 90% od mehr KöOF: <10% od nnbez Ant Verbr 3 Gr	T34.4	Erfrierung mit Gewebsnekrose des Armes
T31.91	Verbr 90% od mehr KöOF: 10-19 % Verbr 3. Gr	T34.5	Erfrierung mit Gewebsnekrose Handgelenk und Hand
T31.92	Verbr 90% od mehr KöOF: 20-29 % Verbr 3. Gr	T34.6	Erfrierung m Gewebsnekrose Hüfte und Oberschenkel
T31.93	Verbr 90% od mehr KöOF: 30-39 % Verbr 3. Gr	T34.7	Erfrierung m Gewebsnekrose Knie und Unterschenkel
T31.94	Verbr 90% od mehr KöOF: 40-49 % Verbr 3. Gr	T34.8	Erfrierung m Gewebsnekrose Knöchelregion und Fußes
T31.95	Verbr 90% od mehr KöOF: 50-59 % Verbr 3. Gr	T34.9	Erfrierung m Gewebsnekrose an sonst und nnbez Lok
T31.96	Verbr 90% od mehr KöOF: 60-69 % Verbr 3. Gr	T35.0	Oberflächliche Erfrierung m Beteiligung mehrerer Körperreg
T31.97	Verbr 90% od mehr KöOF: 70-79 % Verbr 3. Gr	T35.1	Erfrierung m Gewebsnekrose m Beteiligung mehr Körperreg
T31.98	Verbr 90% od mehr KöOF: 80-89% Verbr 3. Gr	T35.2	Nnbez Erfrierung des Kopfes und des Halses
T31.99	Verbr 90% od mehr KöOF: 90 % od mehr Verbr 3. Gr	T35.3	Nnbez Erfrier Thorax, Abdomen, Lumbosakralge u Becken
T32.22	Verätz 20-29% KöOF: 20-29% Verätz 3. Gr	T35.4	Nnbez Erfrierung der oberen Extremität
T32.32	Verätz 30-39% KöOF: 20-29% Verätz 3. Gr	T35.5	Nnbez Erfrierung der unteren Extremität

T35.6	Nnbez Erfrierung mit Beteiligung mehrerer Körperregionen	T43.9	Vergiftung, Psychotrope Substanz, nnbez
T35.7	Nnbez Erfrierung an nicht näher bezeichneten Lokalisationen	T44.0	Vergiftung, Cholinesterase-Hemmer
T36.0	Vergiftung, Penizilline	T44.1	Vergiftung, sonst Parasymphomimetika [Cholinergika]
T36.1	Vergiftung, Cephalosporine/and $\beta$ -Laktam-Antibiotika	T44.2	Vergiftung, Ganglienblocker, aonkl
T36.2	Vergiftung, Chloramphenicol-Gruppe	T44.3	Vergiftung, sonst Parasymphytika/Spasmolytika, aonkl
T36.3	Vergiftung, Makrolide	T44.4	Vergiftung, Vorw Alpha-Rezeptoren-Stimulanzien, aonkl
T36.4	Vergiftung, Tetracykline	T44.5	Vergiftung, Vorw Beta-Rezeptoren-Stimulanzien, aonkl
T36.5	Vergiftung, Aminoglykoside	T44.6	Vergiftung, Alpha-Rezeptorenblocker, aonkl
T36.6	Vergiftung, Rifamycine	T44.7	Vergiftung, Beta-Rezeptorenblocker, aonkl
T36.7	Vergiftung, Antimykotika b systemischer Anwendung	T44.8	Vergiftung, zentral wirk u adrenerge Neuronenblocker, aonkl
T36.8	Vergiftung, sonst systemisch wirkende Antibiotika	T44.9	Vergiftung so u nnbez, prim auf auton Nervensyst wirk AM
T36.9	Vergiftung, systemisch wirkendes Antibiotikum, nnbez	T45.0	Vergiftung, Antiallergika u Antiemetika
T37.0	Vergiftung, Sulfonamide	T45.1	Vergiftung, Antineoplastika u Immunsuppressiva
T37.1	Vergiftung, antimykobakterielle Arzneimittel	T45.2	Vergiftung, Vitamine, aonkl
T37.2	Vergiftung, Antimalariamittel u AM gg and Blutprotozoen	T45.3	Vergiftung, Enzyme, aonkl
T37.3	Vergiftung, sonstige Antiprotozoika	T45.4	Vergiftung, Eisen u dessen Verbindungen
T37.4	Vergiftung, Anthelminthika	T45.5	Vergiftung, Antikoagulantien
T37.5	Vergiftung, Virostatika	T45.6	Vergiftung, Fibrinolytika u Fibrinolyse-Hemmer
T37.8	Vergiftung, so nbez system wirk Antiinfektiva u Antiparasitika	T45.7	Vergift, Antikoagul-Antagonist, Vit K u sonst Koagulantien
T37.9	Vergiftung, system wirk Antiinfektiv u Antiparasitikum, nnbez	T45.8	Vergift, sonst prim syst u auf Blut wirk Mittel, aonkl
T38.0	Vergiftung, Glukokortikoide u synthetische Analoga	T45.9	Vergift, prim systemisch u auf Blut wirk Mittel, nnbez
T38.1	Vergiftung, Schilddrüsenhormone u Ersatzstoffe	T46.0	Vergift, Herzglykoside u Arzneimittel m ähnlicher Wirkung
T38.2	Vergiftung, Thyreostatika	T46.1	Vergiftung, Kalziumantagonisten
T38.3	Vergift, Insulin u orale blutzuckersenk Arzneim [Antidiab]	T46.2	Vergiftung, sonst Antiarrhythmika, aonkl
T38.4	Vergiftung, orale Kontrazeptiva	T46.3	Vergiftung, Koronardilatator, aonkl
T38.5	Vergiftung, sonstige Östrogene u Gestagene	T46.4	Vergift, Angiotens-KonversEnzym-Hemmer [ACE-Hemmer]
T38.6	Vergift, Antigonadotrop, Antiöstrogen u Antiandrogen, aonkl	T46.5	Vergiftung, sonst Antihypertensiva, aonkl
T38.7	Vergiftung, Androgene u verwandte Anabolika	T46.6	Vergift, Antihyperlipidämika u Arzneim gg Arteriosklerose
T38.8	Vergift, sonst u nnbez Hormone u synthet Ersatzstoffe	T46.7	Vergiftung, periphere Vasodilatator
T38.9	Vergiftung, sonst u nnbez Hormon-Antagonisten	T46.8	Vergiftung, Antivarikosa, einschl Verödungsmittel
T39.0	Vergiftung, Salizylate	T46.9	Vergift, so u nnbez prim auf Herz-Kreislaufsystem wirk Mittel
T39.1	Vergiftung, 4-Aminophenol-Derivate	T47.0	Vergiftung, Histamin-H2-Rezeptorenblocker
T39.2	Vergiftung, Pyrazolon-Derivate	T47.1	Vergiftung, sonst Antazida u Magensekretionshemmer
T39.3	Vergiftung, sonst nichtsteroidale Antiphlogistika [NSAID]	T47.2	Vergiftung, stimulierende Laxanzien
T39.4	Vergiftung, Antirheumatika, aonkl	T47.3	Vergiftung, salinische u osmotische Laxanzien
T39.8	Vergift, so nichtopioidhalt Analgetika u Antipyretika, aonkl	T47.4	Vergiftung, sonstige Laxanzien
T39.9	Vergift nichtopioidhalt Analget/Antipyret/Antirheumat, nnbez	T47.5	Vergiftung, Digestiva
T40.0	Vergiftung, Opium	T47.6	Vergiftung, Antidiarrhoika
T40.1	Vergiftung, Heroin	T47.7	Vergiftung, Emetika
T40.2	Vergiftung, sonstige Opioide	T47.8	Vergift, sonst primär auf Magen-Darmtrakt wirk Mittel
T40.3	Vergiftung, Methadon	T47.9	Vergift, primär auf Magen-Darmtrakt wirk Arzneim, nnbez
T40.4	Vergiftung, sonstige synthetische Betäubungsmittel	T48.0	Vergift, Oxytozin [Ocytocin] u ähnlich wirk Wehenmittel
T40.5	Vergiftung, Kokain	T48.1	Vergiftung, Muskelrelaxanzien [neuromuskuläre Blocker]
T40.6	Vergiftung, sonstige u nnbez Betäubungsmittel	T48.2	Vergiftung, so u nnbez, primär auf Muskulatur wirk Mittel
T40.7	Vergiftung, Cannabis (-Derivate)	T48.3	Vergiftung, Antitussiva
T40.8	Vergiftung, Lysergid [LSD]	T48.4	Vergiftung, Expektoranzien
T40.9	Vergiftung, sonst u nnbez Psychodysleptika [Halluzinogene]	T48.5	Vergiftung, Arzneimittel gg ErkältungskH
T41.0	Vergiftung, Inhalationsanästhetika	T48.6	Vergiftung, Antiasthmata, aonkl
T41.1	Vergiftung, Intravenöse Anästhetika	T48.7	Vergift, sonst u nnbez primär auf das Atmungssyst wirk Mittel
T41.2	Vergiftung, sonst u nnbez Allgemeinanästhetika	T49.0	Vergift Antimykot/Antiinfekt/Antiphlog z lok Anwend, aonkl
T41.3	Vergiftung, Lokalanästhetika	T49.1	Vergiftung, Antipruriginosa
T41.4	Vergiftung, Anästhetikum, nnbez	T49.2	Vergift, Adstringenzien u Detergenzien zur lokalen Anwend
T41.5	Vergiftung, therapeutische Gase	T49.3	Vergift hauterweich, -pfleg [Demulzenzien] u -schütz Mittel
T42.0	Vergiftung, Hydantoin-Derivate	T49.4	Vergift Keratolyt, Keratoplast u so AM u Präp zur Haarbeh
T42.1	Vergiftung, Iminostilbene	T49.5	Vergiftung, Ophthalmika
T42.2	Vergiftung, Succinimide und Oxazolidine	T49.6	Vergift, in HNO-Heilkunde angewend Arzneimittel u Präp
T42.3	Vergiftung, Barbiturate	T49.7	Vergiftung, Dentalpharmaka b topischer Anwendung
T42.4	Vergiftung, Benzodiazepine	T49.8	Vergiftung, sonst Mittel zur topischen Anwendung
T42.5	Vergiftung, gemischte Antiepileptika, aonkl	T49.9	Vergiftung, Mittel zur topischen Anwendung, nnbez
T42.6	Vergiftung, sonst Antiepileptika, Sedativa u Hypnotika	T50.0	Vergiftung, Mineralokortikoide u deren Antagonisten
T42.7	Vergiftung, Antiepileptika, Sedativa u Hypnotika, nnbez	T50.1	Vergiftung, Schleifendiuretika [High-ceiling-Diuretika]
T42.8	Vergift, Antiparkinsonm u and zentral wirk Muskelrelax	T50.2	Vergift, Carboanhydr-Hemm Benzothiadiaz-Deriv and Diuret
T43.0	Vergiftung, tri- u tetrazyklische Antidepressiva	T50.3	Vergift, auf Elektrolyt-, Kalorien- u Wasserhaush wirk Mittel
T43.1	Vergiftung, Monoaminoxidase-hemmende Antidepressiva	T50.4	Vergiftung, auf Harnsäurestoffwechsel wirkend AM
T43.2	Vergiftung, sonst u nnbez Antidepressiva	T50.5	Vergiftung, Appetitzügler
T43.3	Vergift, Antipsychotika u Neuroleptika Phenothiazin-Basis	T50.6	Vergiftung, Antidote u Chelatbildner, aonkl
T43.4	Vergift, Neuroleptika Butyrophenon- u Thioxanthen-Basis	T50.7	Vergiftung, Analeptika u Opioid-Rezeptor-Antagonisten
T43.5	Vergiftung, sonst u nnbez Antipsychotika u Neuroleptika	T50.8	Vergiftung, Diagnostika
T43.6	Vergiftung, Psychostimulanzien m Mißbrauchspotential	T50.9	Vergiftung so u nnbez AM, Drogen u biol akt Substanzen
T43.8	Vergiftung, sonstige psychotrope Substanzen, aonkl	T51.0	Toxische Wirkung, Äthanol

T51.1	Toxische Wirkung, Methanol	T64	Tox Wirk Aflatoxin u so Mykotoxin in kontamin Lebensm
T51.2	Toxische Wirkung, 2-Propanol	T65.0	Toxische Wirkung, Zyanide
T51.3	Toxische Wirkung, Fuselöl	T65.1	Toxische Wirkung, Strychnin u dessen Salze
T51.8	Toxische Wirkung, sonstige Alkohole	T65.2	Toxische Wirkung, Tabak und Nikotin
T51.9	Toxische Wirkung, Alkohol, nnbez	T65.3	Tox Wirk, Nitro- u Aminoderivate von Benzol u Homologen
T52.0	Toxische Wirkung, Erdölprodukte	T65.4	Toxische Wirkung, Schwefelkohlenstoff
T52.1	Toxische Wirkung, Benzol	T65.5	Tox Wirk Glyceroltrinitrat, Sauerstoffsäur Stickst/Ester
T52.2	Toxische Wirkung, Benzol-Homologe	T65.6	Toxische Wirkung, Farben u Farbstoffe, aonkl
T52.3	Toxische Wirkung, Glykole	T65.8	Toxische Wirkung sonstiger nbez Substanzen
T52.4	Toxische Wirkung, Ketone	T65.9	Toxische Wirkung nnbez Substanz
T52.8	Toxische Wirkung, sonst organische Lösungsmittel	T67.0	Hitzschlag u Sonnenstich
T52.9	Toxische Wirkung, organisches Lösungsmittel, nnbez	T67.1	Hitzesyknope
T53.0	Toxische Wirkung, Tetrachlorkohlenstoff	T71	Erstickung
T53.1	Toxische Wirkung, Chloroform	T73.1	Schäden d Durst
T53.2	Toxische Wirkung, Trichloräthylen	T74.1	Körperlicher Mißbrauch
T53.3	Toxische Wirkung, Tetrachloräthylen	T75.4	Schäden d elektrischen Strom
T53.4	Toxische Wirkung, Dichlormethan	T79.0	Luftembolie (traumatisch)
T53.5	Toxische Wirkung, Fluorchlorkohlenwasserstoffe [FCKW]	T79.1	Fettembolie (traumatisch)
T53.6	Tox Wirk, so halogenierte aliphath Kohlenwasserstoffe	T79.6	Traumatische Muskelischämie
T53.7	Tox Wirk, so halogenierte aromath Kohlenwasserstoffe	T79.7	Traumatisches subkutanes Emphysem
T53.9	Tox Wirk halogen aliphath/aromath Kohlenwasserstoffe, nnbez	T80.0	Luftembolie nach Infus/Transfus/Injekt zu therap Zwecken
T54.0	Toxische Wirkung, Phenol u dessen Homologe	T80.3	AB0-Unverträglichkeitsreaktion
T54.1	Toxische Wirkung, sonst ätzende organische Verbindungen	T80.4	Rh-Unverträglichkeitsreaktion
T54.2	Toxisch Wirkung, ätzende Säuren u säureähnliche Subst	T81.3	Aufreißen Operationswunde, aonkl
T54.3	Toxische Wirkung, Ätzalkalien u alkaliähnliche Subst	T81.5	FK, verseh nach Eingr in KörpHöhl/OPWunde zurückgebl
T54.9	Toxische Wirkung, ätzende Substanz, nnbez	T81.6	Akut Rkt auf währ Eingriff verseh zurückgebl Fremdsbst
T55	Toxische Wirkung von Seifen u Detergenzien	T82.0	Mechanische Komplik d Herzklappenprothese
T56.0	Toxische Wirkung, Blei u dessen Verbindungen	T82.1	Mechanische Komplik d kardiales elektronisches Gerät
T56.1	Toxische Wirkung, Quecksilber u dessen Verbindungen	T82.2	Mechan Komplik d Koronarart-Bypass u Klappentranspl
T56.2	Toxische Wirkung, Chrom u dessen Verbindungen	T82.3	Mechanische Komplik d sonst Gefäßtransplantate
T56.3	Toxische Wirkung, Kadmium u dessen Verbindungen	T82.4	Mechanische Komplik d Gefäßkatheter b Dialyse
T56.4	Toxische Wirkung, Kupfer u dessen Verbindungen	T82.5	Mechan Komplik d so Geräte/Implantate in Herz u Gefäßen
T56.5	Toxische Wirkung, Zink u dessen Verbindungen	T82.6	Infektion u entzündl Reaktion d Herzklappenprothese
T56.6	Toxische Wirkung, Zinn u dssen Verbindungen	T82.7	Infekt/entzündl Rkt d so Gerät/Impl/Transpl in Herz Gefäß
T56.7	Toxische Wirkung, Beryllium u dessen Verbindungen	T82.8	So nbez Komplik d Proth/Implant/Transpl in Herz u Gefäßen
T56.8	Toxische Wirkung, sonstige Metalle	T82.9	Nnbez Kompl d Proth/Implant/Transpl in Herz u Gefäßen
T56.9	Toxische Wirkung, Metall, nnbez	T83.0	Mechan Komplik d Harnwegskatheter (Verweilkatheter)
T57.0	Toxische Wirkung, Arsen u dessen Verbindungen	T83.1	Mechan Komplik d so Geräte od Implantate im Harntrakt
T57.1	Toxische Wirkung, Phosphor u dessen Verbindungen	T83.2	Mechanische Komplik d Hamorgantransplantat
T57.2	Toxische Wirkung, Mangan u dessen Verbindungen	T83.4	Mechan Komplik d so Proth/Implant/Transpl im Genitaltrakt
T57.3	Toxische Wirkung, Blausäure	T83.5	Infektion/entzündl Rkt d Proth/Implant/Transpl im Hamtrakt
T57.8	Toxische Wirkung, sonst nbez anorganische Substanzen	T83.6	Infektion/entzündl Rkt d Proth/Implant/Transpl im GenitTrakt
T57.9	Toxische Wirkung, Anorganische Substanz, nnbez	T83.8	So Komplik d Proth/Implant/Transpl im Urogenitaltrakt
T58	Toxische Wirkung von Kohlenmonoxid	T83.9	Nnbez Komplik d Proth/Implant/Transpl im Urogenitaltrakt
T59.0	Toxische Wirkung, Stickstoffoxide	T84.0	Mechan Komplikation durch eine Gelenkendooprothese
T59.1	Toxische Wirkung, Schwefeldioxid	T84.1	Mechan Komplik d interne OSyVorricht an ExtrKnochen
T59.2	Toxische Wirkung, Formaldehyd	T84.2	Mechan Komplik d interne OSyVorricht an so Knochen
T59.3	Toxische Wirkung, Tränengas	T84.3	Mechan Komplik d so Knochengeräte/-implant/-transplant
T59.4	Toxische Wirkung, Chlorgas	T84.4	Mechan Komplik d so intern orthopäd Gerät/Impl/Transplant
T59.5	Toxische Wirkung, Fluorgas u Fluorwasserstoff	T84.5	Infektion/entzündl Rkt durch eine Gelenkendooprothese
T59.6	Toxische Wirkung, Schwefelwasserstoff	T84.6	Infektion/entzündl Rkt durch interne OSyVorricht [jede Lok]
T59.7	Toxische Wirkung, Kohlendioxid	T84.7	Infekt/entz Rkt durch so orthopäd Endoproth/Impl/Transplant
T59.8	Tox Wirk, sonst nbez Gase, Dämpfe od sonst nbez Rauch	T84.8	So Komplik d orthopäd Endoproth/Implant/Transplantate
T59.9	Toxische Wirkung, Gase, Dämpfe od Rauch, nnbez	T84.9	Nnbez Komplik durch orthopäd Endoproth/Implant/Transpl
T60.0	Tox Wirk, Organophosphat- u Carbamat-Insektizide	T85.0	Mechan Komplik durch ventrikulären, intrakraniellen Shunt
T60.1	Toxische Wirkung, Halogenierte Insektizide	T85.1	Mechan Komplik durch implant elektr Stimulator Nervensyst
T60.2	Toxische Wirkung, sonstige Insektizide	T85.2	Mechanische Komplikation durch intraokulare Linse
T60.3	Toxische Wirkung, Herbizide u Fungizide	T85.3	Mechan Komplik durch so Augenproth/-implantat/-transplant
T60.4	Toxische Wirkung, Rodentizide	T85.4	Mechanische Komplik durch Mammaprothese/-implantat
T60.8	Toxische Wirkung, sonst Schädlingsbekämpfungsmittel	T85.5	Mechan Komplik durch gastrointest Proth/Implant/Transplant
T60.9	Toxische Wirkung, Schädlingsbekämpfungsmittel, nnbez	T85.6	Mechan Komplik durch so nbez int Proth/Implant/Transplant
T63.0	Toxische Wirkung, Schlangengift	T85.71	Infekt u entzündl Reakt durch Katheter zur Peritonealdialyse
T63.1	Toxische Wirkung, Gift andr Reptilien	T85.72	Infekt/entz Rkt durch int Endoproth/Impl/Transplant Nervensyst
T63.2	Toxische Wirkung, Skorpiongift	T85.78	Infekt/entzündl Reakt durch so interne Proth/Implant/Transpl
T63.3	Toxische Wirkung, Spinnengift	T85.81	Sonst Komplik durch interne Proth/Implant/Transplant im NS
T63.4	Toxische Wirkung, Gift sonstiger Arthropoden	T85.82	Kapsel fibrose Mamma durch Mammaprothese od -implantat
T63.5	Toxische Wirkung d Kontakt m Fischen	T85.88	Sonst Komplik durch interne Proth/Implant/Transplant, aonkl
T63.6	Toxische Wirkung d Kontakt m sonst Meerestieren	T85.9	Nnbez Komplik durch interne Proth/Implant/Transplant
T63.8	Toxische Wirkung d Kontakt m sonst giftigen Tieren	T86.10	Akute Funktionsverschlechterung eines Nierentransplantates
T63.9	Toxische Wirkung d Kontakt m nnbez giftigen Tier	T86.11	Chron Funktionsverschlechterung eines Nierentransplantates

T86.12	Verzögerte Aufnahme der Transplantatfunktion	T86.82	Versagen u Abstoßung Pankreastransplantat
T86.19	Sonst u nnbez FunktStör, Versagen u Abstoß Nierentranspl	T86.88	Versagen u Abstoßung, so transplant Organe u Gewebe
T86.2	Versagen und Abstoßung eines Herztransplantates	T86.9	Versagen u Abstoßung, nnbez transplant Organ u Gewebe
T86.3	Versagen und Abstoßung eines Herz-Lungen-Transplantates	T88.1	Sonst Komplik nach Impfung [Immunisierung], aonkl
T86.40	Akute Funktionsverschlechterung eines Lebertransplantates	T88.3	Maligne Hyperthermie d Anästhesie
T86.41	Chron Funktionsverschlechterung eines Lebertransplantates	Z01.80	Abklärung Disposition für maligne Herzrhythmusstörungen
T86.49	Sonst u nnbez FunktStör/Versagen/Abstoßung Lebertranspl	Z20.6	Kontakt m u Expos ggü HIV [Human Immundefizienz-Virus]
T86.50	Durchblutungsstörung eines Hauttransplantates	Z29.20	Lokale prophylaktische Chemotherapie
T86.51	Nekrose eines Hauttransplantates	Z29.21	Systemische prophylaktische Chemotherapie
T86.52	Verlust eines Hauttransplantates	Z29.28	Sonstige prophylaktische Chemotherapie
T86.59	Sonst u nnbez Versagen u Abstoßung Hauttransplantat	Z90.3	Verlust Teile Magen
T86.81	Versagen u Abstoßung Lungentransplantat		



# **MDC 15**

Neugeborene

Mehrere schwere Probleme  
beim Neugeborenen







## Mehrere schwere Probleme beim Neugeborenen

Mehrere schwere Probleme beim Neugeborenen

### Mehrere schwere Probleme beim Neugeborenen

Mindestens zwei Diagnosen in Tabelle MSPNG-1

#### Diagnose MSPNG-1

A01.0	Typhus abdominalis	A28.9	Bakterielle Zoonose, nnbez
A01.1	Paratyphus A	A32.0	Kutane Listeriose
A01.2	Paratyphus B	A32.1	Meningitis und Meningoenzephalitis durch Listerien
A01.3	Paratyphus C	A32.7	Listeriensepsis
A01.4	Paratyphus, nnbez	A32.8	Sonstige Formen der Listeriose
A02.0	Salmonellenenteritis	A32.9	Listeriose, nnbez
A02.1	Salmonellensepsis	A33	Tetanus neonatorum
A02.2	Lokalisierte Salmonelleninfektionen	A35	Sonstiger Tetanus
A02.8	Sonstige nbez Salmonelleninfektionen	A37.0	Keuchhusten durch Bordetella pertussis
A02.9	Salmonelleninfektion, nnbez	A37.1	Keuchhusten durch Bordetella parapertussis
A03.0	Shigellose durch Shigella dysenteriae	A37.8	Keuchhusten durch sonstige Bordetella-Spezies
A03.1	Shigellose durch Shigella flexneri	A37.9	Keuchhusten, nnbez
A03.2	Shigellose durch Shigella boydii	A39.0	Meningokokkenmeningitis
A03.3	Shigellose durch Shigella sonnei	A39.1	Waterhouse-Friderichsen-Syndrom
A03.8	Sonstige Shigellosen	A39.2	Akute Meningokokkensepsis
A03.9	Shigellose, nnbez	A39.3	Chronische Meningokokkensepsis
A04.0	Darminfektion durch enteropathogene E coli	A39.4	Meningokokkensepsis, nnbez
A04.1	Darminfektion durch enterotoxinbildende E coli	A39.5	Herzkrankheit durch Meningokokken
A04.2	Darminfektion durch enteroinvasive E coli	A40.0	Sepsis durch Streptokokken, Gruppe A
A04.3	Darminfektion durch enterohämorrhagische E coli	A40.1	Sepsis durch Streptokokken, Gruppe B
A04.4	Sonstige Darminfektionen durch Escherichia coli	A40.2	Sepsis durch Streptokokken, Gruppe D
A04.5	Enteritis durch Campylobacter	A40.3	Sepsis durch Streptococcus pneumoniae
A04.6	Enteritis durch Yersinia enterocolitica	A40.8	Sonst Sepsis durch Streptokokken
A04.7	Enterokolitis durch Clostridium difficile	A40.9	Sepsis durch Streptokokken, nicht näher bezeichnet
A04.8	Sonst nbez bakterielle Darminfektionen	A41.0	Sepsis durch Staphylococcus aureus
A05.0	Lebensmittelvergiftung durch Staphylokokken	A41.1	Sepsis durch sonstige näher bezeichnete Staphylokokken
A05.1	Botulismus	A41.2	Sepsis durch nnbez Staphylokokken
A05.2	Lebensmittelvergiftung durch Clostr perfring [Clostr welchii]	A41.3	Sepsis durch Haemophilus influenzae
A05.3	Lebensmittelvergiftung durch Vibrio parahaemolyticus	A41.4	Sepsis durch Anaerobier
A08.1	Akute Gastroenteritis Norovirus [Norwalk-Virus]	A41.51	Sepsis durch Escherichia coli [E coli]
A08.5	Sonstige nbez Darminfektionen	A41.52	Sepsis durch Pseudomonas
A09.0	Sonstige u nnbez Gastroenteritis u Kolitis infek Ursprung	A41.58	Sepsis durch sonstige gramnegative Erreger
A09.9	Sonstige u nnbez Gastroenteritis u Kolitis nnbez Ursprung	A41.8	Sonstige nbez Sepsis
A15.0	LuTB, d mikr Unt Sput ges, m/o Nachw d Kult o molbiol Verf	A46	Erysipel [Wundrose]
A15.1	Lungentuberkulose, nur durch Kultur gesichert	A48.0	Gasbrand [Gasödem]
A15.2	Lungentuberkulose, histologisch gesichert	A48.1	Legionellose mit Pneumonie
A15.3	LungenTB, durch so u nnbez Untersuchungsverf gesichert	A48.2	Legionellose ohne Pneumonie [Pontiac-Fieber]
A15.7	Primäre TB Atmungsorgane, bakt, molbiol od histol gesichert	A50.0	Floride konnatale Frühsyphilis
A15.9	Nnbez TB Atmungsorgane, bakt, molekulbiol od histol gesich	A50.1	Latente konnatale Frühsyphilis
A16.0	Lungentuberkulose, bakt, molbiol u histol n gesichert	A50.2	Konnatale Frühsyphilis, nnbez
A16.1	Lungentuberkulose, bakt, molbiol u hist Unt n durchgef	A50.3	Konnatale spätsyphilitische Augenkrankheit
A16.2	LungenTB oh Angabe bakt, molekularbiolog od histol Sicher	A50.4	Konnat spätauftritt Neurosyphilis [Juv Neurosyph]
A16.7	Prim TB AtmOrg oh Ang bakt, molekularbiol od hist Sich	A71.1	Aktives Stadium des Trachoms
A16.9	Nnbez TB AtmOrg oh Ang bakt, molekulbiol od hist Sich	A74.8	Sonstige Chlamydienkrankheiten
A17.0	Tuberkulöse Meningitis	A81.1	Subakute sklerosierende Panenzephalitis
A17.1	Meningeales Tuberkulom	A86	Virusenzephalitis, nnbez
A17.8	Sonstige Tuberkulose Nervensystem	A87.0	Meningitis durch Enteroviren
A17.9	Tuberkulose des Nervensystems, nnbez	A89	Virusinfektion des ZNS, nicht näher bezeichnet
A18.5	Tuberkulose des Auges	A96.0	Hämorrhagisches Fieber durch Junin-Viren
A26.0	Haut-Erysipeloid	A96.1	Hämorrhagisches Fieber durch Machupo-Viren
A26.7	Erysipelothrix-Sepsis	A96.2	Lassa-Fieber
A26.8	Sonstige Formen des Erysipeloids	A96.8	Sonstiges hämorrhagisches Fieber durch Arenaviren
A26.9	Erysipeloid, nnbez	A96.9	Hämorrhagisches Fieber durch Arenaviren, nnbez
A27.0	Leptospirosis icterohaemorrhagica [Weil-Krankheit]	A98.3	Marburg-Viruskrankheit
A27.8	Sonstige Formen der Leptospirose	A98.5	Hämorrhagisches Fieber mit renalem Syndrom
A27.9	Leptospirose, nnbez	B00.0	Ekzema herpeticum Kaposi
A28.0	Pasteurellose	B00.1	Dermatitis vesicularis d Herpesviren
A28.1	Katzenkratzkrankheit	B00.2	Gingivostomatitis herpetica u Pharyngotonsillitis herpetica
A28.2	Extraintestinale Yersiniose	B00.3	Meningitis durch Herpesviren
A28.8	Sonst nbez bakterielle Zoonosen, aonkl	B00.4	Enzephalitis durch Herpesviren

B00.5	Augenkrankheit durch Herpesviren	B37.4	Kandidose an sonst Lok des Urogenitalsystems
B00.7	Disseminierte Herpesvirus-KH	B37.5	Candida-Meningitis
B00.8	Sonstige Infektionsformen durch Herpesviren	B37.6	Candida-Endokarditis
B00.9	Infektion durch Herpesviren, nnbez	B37.81	Candida-Ösophagitis
B01.0	Varizellen-Meningitis	B38.0	Akute Kokzidioidomykose Lunge
B01.1	Varizellen-Enzephalitis	B38.1	Chronische Kokzidioidomykose der Lunge
B01.2	Varizellen-Pneumonie	B38.2	Kokzidioidomykose der Lunge, nnbez
B01.8	Varizellen mit sonstigen Komplikationen	B38.3	Kokzidioidomykose der Haut
B01.9	Varizellen ohne Komplikation	B38.4	Kokzidioidomykose der Meningen
B02.0	Zoster-Enzephalitis	B38.7	Disseminierte Kokzidioidomykose
B02.1	Zoster-Meningitis	B38.8	Sonstige Formen der Kokzidioidomykose
B02.2	Zoster m Beteiligung anderer Abschnitte des Nervensystems	B39.0	Akute Histoplasmose Lunge durch Histoplasma capsulatum
B02.3	Zoster ophthalmicus	B39.1	Chron Histoplasmose Lunge durch Histoplasma capsulatum
B02.7	Zoster generalisatus	B39.2	Histoplasm Lunge durch Histoplasma capsulatum, nnbez
B02.8	Zoster mit sonstigen Komplikationen	B40.0	Akute Blastomykose der Lunge
B02.9	Zoster ohne Komplikation	B40.1	Chronische Blastomykose der Lunge
B05.0	Masern, kompliziert durch Enzephalitis	B40.2	Blastomykose der Lunge, nnbez
B05.1	Masern, kompliziert durch Meningitis	B40.3	Blastomykose der Haut
B05.2	Masern, kompliziert durch Pneumonie	B40.7	Disseminierte Blastomykose
B05.3	Masern, kompliziert durch Otitis media	B40.8	Sonstige Formen der Blastomykose
B05.4	Masern mit Darmkomplikationen	B40.9	Blastomykose, nnbez
B05.8	Masern mit sonstigen Komplikationen	B41.0	Parakokzidioidomykose der Lunge
B06.0	Röteln mit neurologischen Komplikationen	B41.7	Disseminierte Parakokzidioidomykose
B06.8	Röteln mit sonstigen Komplikationen	B41.8	Sonstige Formen der Parakokzidioidomykose
B08.5	Vesikuläre Pharyngitis durch Enteroviren	B41.9	Parakokzidioidomykose, nnbez
B15.0	Virushepatitis A mit Coma hepaticum	B44.0	Invasive Aspergillose der Lunge
B15.9	Virushepatitis A ohne Coma hepaticum	B44.1	Sonstige Aspergillose der Lunge
B16.0	Akut VirHep B m DeltaVir (Begleitinfekt) u mit Coma hep	B44.2	Aspergillose der Tonsillen
B16.1	Akut VirHep B m DeltaVir (Begleitinfekt) u oh Coma hep	B44.7	Disseminierte Aspergillose
B16.2	Akute Vir-Hep B oh Delta-Virus m Coma hep	B44.8	Sonstige Formen der Aspergillose
B16.9	Akut Vir-Hep B oh Delta-Virus u oh Coma hep	B44.9	Aspergillose, nnbez
B17.0	Akut Delta-Virus-(Super-)Inf, Hep-B-(Virus-)Träger	B45.0	Kryptokokkose der Lunge
B17.1	Akute Virushepatitis C	B45.1	Kryptokokkose des Gehirns
B17.2	Akute Virushepatitis E	B45.2	Kryptokokkose der Haut
B17.8	Sonstige nbez akute Virushepatitis	B45.3	Kryptokokkose der Knochen
B17.9	Akute Virushepatitis, nnbez	B45.7	Disseminierte Kryptokokkose
B18.0	Chronische Virushepatitis B m Delta-Virus	B45.8	Sonstige Formen der Kryptokokkose
B18.1	Chronische Virushepatitis B oh Delta-Virus	B45.9	Kryptokokkose, nnbez
B18.2	Chronische Virushepatitis C	B46.0	Mukormykose der Lunge
B18.8	Sonstige chronische Virushepatitis	B46.1	Rhinocerebrale Mukormykose
B18.9	Chronische Virushepatitis, nnbez	B46.2	Mukormykose des Magen-Darmtraktes
B19.0	Nnbez Virushepatitis m hepatischem Koma	B46.3	Mukormykose der Haut
B19.9	Nnbez Virushepatitis oh hepatisches Koma	B46.4	Disseminierte Mukormykose
B20	Infekt/paras KH infolge HIV-KH [Hum Immdef-Vir-KH]	B46.5	Mukormykose, nnbez
B21	BNB infolge HIV-KH [Hum Immundefiz-Virus-KH]	B46.8	Sonstige Formen der Zygomykose
B22	Sonst nbez KH infolge HIV-KH [Hum Immdef-Vir-KH]	B46.9	Zygomykose, nnbez
B23.0	Akutes HIV-Infektionssyndrom	B47.0	Eumyzetom
B23.8	Sonstige nbez Krankheitszustände infolge HIV-KH	B47.1	Aktinomyzetom
B24	Nnbez HIV-KH [Humane Immundefizienz-Virus-KH]	B48.2	Allescheriose
B25.0	Pneumonie durch Zytomegalieviren	B48.7	Mykosen durch opportunistisch-pathogene Pilze
B25.1	Hepatitis durch Zytomegalieviren	B50.0	Malaria tropica mit zerebralen Komplikationen
B25.2	Pankreatitis durch Zytomegalieviren	B50.8	Sonst schwere Formen od Komplikat der Malaria tropica
B25.80	Infekt des Verdauungstraktes durch Zytomegalieviren	B50.9	Malaria tropica, nnbez
B25.88	Sonstige Zytomegalie	B51.0	Malaria tertiana mit Milzruptur
B25.9	Zytomegalie, nnbez	B51.8	Malaria tertiana mit sonstigen Komplikationen
B26.0	Mumps-Orchitis	B51.9	Malaria tertiana ohne Komplikation
B26.1	Mumps-Meningitis	B52.0	Malaria quartana mit Nephropathie
B26.2	Mumps-Enzephalitis	B52.8	Malaria quartana mit sonstigen Komplikationen
B26.3	Mumps-Pankreatitis	B52.9	Malaria quartana ohne Komplikation
B26.8	Mumps mit sonstigen Komplikationen	B53.0	Malaria durch Plasmodium ovale
B27.0	Mononukleose durch Gamma-Herpesviren	B53.1	Malaria durch Affen-Plasmodien
B27.1	Mononukleose durch Zytomegalieviren	B53.8	Sonstige parasitologisch bestätigte Malaria, aonkl
B27.8	Sonstige infektiöse Mononukleose	B54	Malaria, nnbez
B27.9	Infektiöse Mononukleose, nnbez	B58.0	Augenerkrankung durch Toxoplasmen
B30.1	Konjunktivitis durch Adenoviren	B58.1	Hepatitis durch Toxoplasmen
B30.3	Akute epidem hämorrhag Konjunktivitis (durch Enteroviren)	B58.2	Meningoenzephalitis durch Toxoplasmen
B33.2	Karditis durch Viren	B58.3	Toxoplasmose Lunge
B34.0	Infektion durch Adenoviren nnbez Lok	B58.8	Toxoplasmosen mit Beteiligung sonstiger Organe
B37.1	Kandidose der Lunge	B58.9	Toxoplasmose, nnbez
B37.2	Kandidose der Haut und der Nägel	B59	Pneumozystose

B97.0	Adenoviren als Urs von KH, in and Kap klassifiziert	C15.5	Bösartige Neubildung: Ösophagus, unteres Drittel
B97.1	Enteroviren als Urs von KH, in and Kap klassifiziert	C15.8	BNB: Ösophagus, mehrere Teilbereiche überlappend
C00.0	Bösartige Neubildung: Äußere Oberlippe	C15.9	Bösartige Neubildung: Ösophagus, nicht näher bezeichnet
C00.1	Bösartige Neubildung: Äußere Unterlippe	C16.0	Bösartige Neubildung: Kardia
C00.2	Bösartige Neubildung: Äußere Lippe, nicht näher bezeichnet	C16.1	Bösartige Neubildung: Fundus ventriculi
C00.3	Bösartige Neubildung: Oberlippe, Innenseite	C16.2	Bösartige Neubildung: Corpus ventriculi
C00.4	Bösartige Neubildung: Unterlippe, Innenseite	C16.3	Bösartige Neubildung: Antrum pyloricum
C00.5	Bösartige Neubildung: Lippe, nnbez, Innenseite	C16.4	Bösartige Neubildung: Pylorus
C00.6	Bösartige Neubildung: Lippenkommissur	C16.5	BNB: Kleine Krümmung des Magens, nicht näher bezeichnet
C00.8	BNB: Lippe, mehrere Teilbereiche überlappend	C16.6	BNB: Große Krümmung des Magens, nicht näher bezeichnet
C00.9	Bösartige Neubildung: Lippe, nicht näher bezeichnet	C16.8	BNB: Magen, mehrere Teilbereiche überlappend
C01	Bösartige Neubildung des Zungengrundes	C16.9	Bösartige Neubildung: Magen, nicht näher bezeichnet
C02.0	Bösartige Neubildung: Zungenrücken	C17.0	Bösartige Neubildung: Duodenum
C02.1	Bösartige Neubildung: Zungenrand	C17.1	Bösartige Neubildung: Jejunum
C02.2	Bösartige Neubildung: Zungenunterfläche	C17.2	Bösartige Neubildung: Ileum
C02.3	BNB: Vordere zwei Drittel der Zunge, Bereich nnbez	C17.3	Bösartige Neubildung: Meckel-Divertikel
C02.8	BNB: Zunge, mehrere Teilbereiche überlappend	C17.8	BNB: Dünndarm, mehrere Teilbereiche überlappend
C02.9	Bösartige Neubildung: Zunge, nicht näher bezeichnet	C17.9	Bösartige Neubildung: Dünndarm, nicht näher bezeichnet
C03.0	Bösartige Neubildung: Oberkieferzahnfleisch	C18.0	Bösartige Neubildung: Zäkum
C03.1	Bösartige Neubildung: Unterkieferzahnfleisch	C18.1	Bösartige Neubildung: Appendix vermiformis
C03.9	Bösartige Neubildung: Zahnfleisch, nicht näher bezeichnet	C18.2	Bösartige Neubildung: Colon ascendens
C04.0	Bösartige Neubildung: Vorderer Teil des Mundbodens	C18.3	Bösartige Neubildung: Flexura coli dextra [hepatica]
C04.1	Bösartige Neubildung: Seitlicher Teil des Mundbodens	C18.4	Bösartige Neubildung: Colon transversum
C04.8	BNB: Mundboden, mehrere Teilbereiche überlappend	C18.5	Bösartige Neubildung: Flexura coli sinistra [lienalis]
C04.9	Bösartige Neubildung: Mundboden, nicht näher bezeichnet	C18.6	Bösartige Neubildung: Colon descendens
C05.0	Bösartige Neubildung: Harter Gaumen	C18.7	Bösartige Neubildung: Colon sigmoideum
C05.1	Bösartige Neubildung: Weicher Gaumen	C18.8	BNB: Kolon, mehrere Teilbereiche überlappend
C05.2	Bösartige Neubildung: Uvula	C18.9	Bösartige Neubildung: Kolon, nicht näher bezeichnet
C05.8	BNB: Gaumen, mehrere Teilbereiche überlappend	C19	Bösartige Neubildung am Rektosigmoid, Übergang
C05.9	Bösartige Neubildung: Gaumen, nicht näher bezeichnet	C20	Bösartige Neubildung des Rektums
C06.0	Bösartige Neubildung: Wangenschleimhaut	C21.0	Bösartige Neubildung: Anus, nicht näher bezeichnet
C06.1	Bösartige Neubildung: Vestibulum oris	C21.1	Bösartige Neubildung: Analkanal
C06.2	Bösartige Neubildung: Retromolarregion	C21.2	Bösartige Neubildung: Kloakenregion
C06.8	BNB: Sonst u nnbez Teile Mund, mehrere Teilber überlapp	C21.8	BNB: Rektum, Anus u Analkanal, mehrere Teilber überlapp
C06.9	Bösartige Neubildung: Mund, nicht näher bezeichnet	C22.0	Leberzellkarzinom
C07	Bösartige Neubildung der Parotis	C22.1	Intrahepatisches Gallengangskarzinom
C08.0	Bösartige Neubildung: Glandula submandibularis	C22.2	Hepatoblastom
C08.1	Bösartige Neubildung: Glandula sublingualis	C22.3	Angiosarkom der Leber
C08.8	BNB: Große Speicheldrüsen, mehrere Teilbereiche überlapp	C22.4	Sonstige Sarkome der Leber
C08.9	Bösartige Neubildung: Große Speicheldrüse, nnbez	C22.7	Sonstige näher bezeichnete Karzinome der Leber
C09.0	Bösartige Neubildung: Fossa tonsillaris	C22.9	Bösartige Neubildung: Leber, nicht näher bezeichnet
C09.1	Bösartige Neubildung: Gaumenbogen (vorderer) (hinterer)	C23	Bösartige Neubildung der Gallenblase
C09.8	BNB: Tonsille, mehrere Teilbereiche überlappend	C24.0	Bösartige Neubildung: Extrahepatischer Gallengang
C10.0	Bösartige Neubildung: Vallecula epiglottica	C24.1	BNB: Ampulla hepatopancreatica [Ampulla Vateri]
C10.1	Bösartige Neubildung: Vorderfläche der Epiglottis	C24.8	BNB: Gallenwege, mehrere Teilbereiche überlappend
C10.2	Bösartige Neubildung: Seitenwand des Oropharynx	C24.9	Bösartige Neubildung: Gallenwege, nicht näher bezeichnet
C10.3	Bösartige Neubildung: Hinterwand des Oropharynx	C25.0	Bösartige Neubildung: Pankreaskopf
C10.4	Bösartige Neubildung: Kiemengang	C25.1	Bösartige Neubildung: Pankreaskörper
C10.8	BNB: Oropharynx, mehrere Teilbereiche überlappend	C25.2	Bösartige Neubildung: Pankreasschwanz
C10.9	Bösartige Neubildung: Oropharynx, nicht näher bezeichnet	C25.3	Bösartige Neubildung: Ductus pancreaticus
C11.0	Bösartige Neubildung: Obere Wand des Nasopharynx	C25.4	BNB: Endokriner Drüsenanteil des Pankreas
C11.1	Bösartige Neubildung: Hinterwand des Nasopharynx	C25.7	Bösartige Neubildung: Sonstige Teile des Pankreas
C11.2	Bösartige Neubildung: Seitenwand des Nasopharynx	C25.8	BNB: Pankreas, mehrere Teilbereiche überlappend
C11.3	Bösartige Neubildung: Vorderwand des Nasopharynx	C25.9	Bösartige Neubildung: Pankreas, nicht näher bezeichnet
C11.8	BNB: Nasopharynx, mehrere Teilbereiche überlappend	C26.0	BNB: Intestinaltrakt, Teil nicht näher bezeichnet
C11.9	Bösartige Neubildung: Nasopharynx, nicht näher bezeichnet	C26.1	Bösartige Neubildung: Milz
C12	Bösartige Neubildung des Recessus piriformis	C26.8	BNB: Verdauungssystem, mehrere Teilbereiche überlappend
C13.0	Bösartige Neubildung: Regio postcricoida	C26.9	BNB: Ungenau bezeichnete Lok des Verdauungssystems
C13.1	BNB: Aryepiglottische Falte, hypopharyngeale Seite	C30.0	Bösartige Neubildung: Nasenhöhle
C13.2	Bösartige Neubildung: Hinterwand des Hypopharynx	C30.1	Bösartige Neubildung: Mittelohr
C13.8	BNB: Hypopharynx, mehrere Teilbereiche überlappend	C31.0	Bösartige Neubildung: Sinus maxillaris [Kieferhöhle]
C13.9	Bösartige Neubildung: Hypopharynx, nicht näher bezeichnet	C31.1	Bösartige Neubildung: Sinus ethmoidalis [Siebbeinzellen]
C14.0	Bösartige Neubildung: Pharynx, nicht näher bezeichnet	C31.2	Bösartige Neubildung: Sinus frontalis [Stirnhöhle]
C14.2	BNB: Lymphatischer Rachenring [Waldeyer]	C31.3	Bösartige Neubildung: Sinus sphenoidalis [Keilbeinhöhle]
C14.8	BNB: Lippe, Mundhöhle u Pharynx, mehr Teilber überlapp	C31.8	BNB: Nasennebenhöhlen, mehrere Teilbereiche überlappend
C15.0	Bösartige Neubildung: Zervikaler Ösophagus	C31.9	Bösartige Neubildung: Nasennebenhöhle, nnbez
C15.1	Bösartige Neubildung: Thorakaler Ösophagus	C32.0	Bösartige Neubildung: Glottis
C15.2	Bösartige Neubildung: Abdominaler Ösophagus	C32.1	Bösartige Neubildung: Supraglottis
C15.3	Bösartige Neubildung: Ösophagus, oberes Drittel	C32.2	Bösartige Neubildung: Subglottis
C15.4	Bösartige Neubildung: Ösophagus, mittleres Drittel	C32.3	Bösartige Neubildung: Larynxknorpel

C32.8	BNB: Larynx, mehrere Teilbereiche überlappend	C48.8	BNB: Retroperitoneum u Peritoneum, mehr Teilber überlapp
C32.9	Bösartige Neubildung: Larynx, nicht näher bezeichnet	C49.0	BNB: Bindegewebe u and Weichteilgew Kopf/Gesicht/Hals
C33	Bösartige Neubildung der Trachea	C49.1	BNB: Bindegew u and WeichtGew ob Extr, einschl Schult
C34.0	Bösartige Neubildung: Hauptbronchus	C49.2	BNB: Bindegew u and WeichtGew unter Extr, einschl Hüfte
C34.1	Bösartige Neubildung: Oberlappen (-Bronchus)	C49.3	BNB: Bindegewebe und andere Weichteilgewebe des Thorax
C34.2	Bösartige Neubildung: Mittellappen (-Bronchus)	C49.4	BNB: Bindegewebe u andere WeichtGew des Abdomens
C34.3	Bösartige Neubildung: Unterlappen (-Bronchus)	C49.5	BNB: Bindegewebe u andere WeichtGewebe des Beckens
C34.8	BNB: Bronchus u Lunge, mehrere Teilbereiche überlappend	C49.6	BNB: Bindegew u and WeichtGewebe des Rumpfes, nnbez
C34.9	BNB: Bronchus oder Lunge, nicht näher bezeichnet	C49.8	BNB: Bindegew u and WeichtGew, mehr Teilber überlapp
C37	Bösartige Neubildung des Thymus	C49.9	BNB: Bindegewebe und andere Weichteilgewebe, nnbez
C38.0	Bösartige Neubildung: Herz	C50.0	Bösartige Neubildung: Recessus axillaris der Brustdrüse
C38.1	Bösartige Neubildung: Vorderes Mediastinum	C50.1	BNB: Zentraler Drüsenkörper der Brustdrüse
C38.2	Bösartige Neubildung: Hinteres Mediastinum	C50.2	BNB: Oberer innerer Quadrant der Brustdrüse
C38.3	BNB: Mediastinum, Teil nicht näher bezeichnet	C50.3	BNB: Unterer innerer Quadrant der Brustdrüse
C38.4	Bösartige Neubildung: Pleura	C50.4	BNB: Oberer äußerer Quadrant der Brustdrüse
C38.8	BNB: Herz, Mediastinum u Pleura, mehr Teilber überlapp	C50.5	BNB: Unterer äußerer Quadrant der Brustdrüse
C39.0	Bösartige Neubildung: Obere Atemwege, Teil nnbez	C50.6	Bösartige Neubildung: Recessus axillaris der Brustdrüse
C39.8	BNB: AtmOrg u sonst intrathorax Organe, mehr Teilber überl	C50.8	BNB: Brustdrüse, mehrere Teilbereiche überlappend
C39.9	BNB: Ungenau bezeichnete Lok des Atmungssystems	C50.9	Bösartige Neubildung: Brustdrüse, nicht näher bezeichnet
C40.0	BNB Skapula u lange Knochen obere Extremität	C51.0	Bösartige Neubildung der Vulva: Labium majus
C40.1	BNB kurze Knochen obere Extremität	C51.1	Bösartige Neubildung der Vulva: Labium minus
C40.2	BNB lange Knochen untere Extremität	C51.2	Bösartige Neubildung der Vulva: Klitoris
C40.3	BNB kurze Knochen untere Extremität	C51.8	BNB: Vulva, mehrere Teilbereiche überlappend
C40.8	BNB: Knochen u Gelenkknorpel Extrem, mehr TeilB überlapp	C51.9	Bösartige Neubildung: Vulva, nicht näher bezeichnet
C40.9	BNB: Knochen u Gelenkknorpel Extrem, nnbez	C52	Bösartige Neubildung der Vagina
C41.1	BNB des Knochens u des Gelenkknorpels: Unterkieferknoch	C53.0	Bösartige Neubildung: Endozervix
C41.2	BNB des Knochens und des Gelenkknorpels: Wirbelsäule	C53.1	Bösartige Neubildung: Ektozervix
C41.30	BNB Knochen u Gelenkknorpel: Rippen	C53.8	BNB: Cervix uteri, mehrere Teilbereiche überlappend
C41.31	BNB Knochen u Gelenkknorpel: Sternum	C53.9	Bösartige Neubildung: Cervix uteri, nicht näher bezeichnet
C41.32	BNB Knochen u Gelenkknorpel: Klavikula	C54.0	Bösartige Neubildung: Isthmus uteri
C41.4	BNB des Knochens u des Gelenkknorpels: Beckenknochen	C54.1	Bösartige Neubildung: Endometrium
C41.8	BNB: Knochen u Gelenkknorpel, mehrere Teilber überlapp	C54.2	Bösartige Neubildung: Myometrium
C41.9	BNB: Knochen und Gelenkknorpel, nicht näher bezeichnet	C54.3	Bösartige Neubildung: Fundus uteri
C43.0	Bösartiges Melanom Lippe	C54.8	BNB: Corpus uteri, mehrere Teilbereiche überlappend
C43.1	Bösartiges Melanom Augenlid, einschließl Kanthus	C54.9	Bösartige Neubildung: Corpus uteri, nicht näher bezeichnet
C43.2	Bösartiges Melanom Ohr u äußerer Gehörgang	C55	Bösartige Neubildung des Uterus, Teil nnbez
C43.3	Bösartiges Melanom so u nnbez Teile Gesicht	C56	Bösartige Neubildung des Ovars
C43.4	Bösartiges Melanom behaarte Kopfhaut u Hals	C57.0	Bösartige Neubildung: Tuba uterina [Fallopio]
C43.5	Bösartiges Melanom Rumpf	C57.1	Bösartige Neubildung: Lig latum uteri
C43.6	Bösartiges Melanom obere Extremität, einschl Schulter	C57.2	Bösartige Neubildung: Lig teres uteri
C43.7	Bösartig Melanom untere Extremität, einschl Hüfte	C57.3	Bösartige Neubildung: Parametrium
C43.8	Bösartiges Melanom Haut, mehr Teilber überlapp	C57.4	Bösartige Neubildung: Uterine Adnexe, nnbez
C43.9	Bösartiges Melanom Haut, nnbez	C57.7	BNB: Sonstige näher bezeichnete weibliche Genitalorgane
C44.0	Sonstige bösartige Neubildungen: Lippenhaut	C57.8	BNB: Weibliche Genitalorgane, mehr Teilbereiche überlapp
C44.1	Sonstige BNB: Haut des Augenlides, einschließl Kanthus	C57.9	BNB: Weibliches Genitalorgan, nicht näher bezeichnet
C44.2	Sonstige BNB: Haut des Ohres u des äußeren Gehörganges	C60.0	Bösartige Neubildung: Praeputium penis
C44.3	Sonst BNB: Haut sonst u nnbez Teile des Gesichtes	C60.1	Bösartige Neubildung: Glans penis
C44.4	Sonstige BNB: Behaarte Kopfhaut und Haut des Halses	C60.2	Bösartige Neubildung: Penisschaft
C44.5	Sonstige bösartige Neubildungen: Haut des Rumpfes	C60.8	Bösartige Neubildung: Penis, mehr Teilbereiche überlappend
C44.6	Sonst BNB: Haut der oberen Extremität, einschl Schulter	C60.9	Bösartige Neubildung: Penis, nicht näher bezeichnet
C44.7	Sonst BNB: Haut der unteren Extremität, einschließl Hüfte	C62.0	Bösartige Neubildung: Dystoper Hoden
C44.8	Sonstige BNB: Haut, mehrere Teilbereiche überlappend	C62.1	Bösartige Neubildung: Deszendierter Hoden
C44.9	BNB Haut, nnbez	C62.9	Bösartige Neubildung: Hoden, nicht näher bezeichnet
C45.0	Mesotheliom Pleura	C63.0	Bösartige Neubildung: Nebenhoden [Epididymis]
C45.1	Mesotheliom Peritoneum	C63.1	Bösartige Neubildung: Samenstrang
C45.2	Mesotheliom Perikard	C63.2	Bösartige Neubildung: Skrotum
C45.7	Mesotheliom sonst Lok	C63.7	BNB: Sonstige näher bezeichnete männliche Genitalorgane
C45.9	Mesotheliom, nnbez	C63.8	BNB: Männliche Genitalorgane, mehr Teilbereiche überlapp
C47.0	BNB: Periphere Nerven Kopf, Gesicht u Hals	C63.9	Bösartige Neubildung: Männliches Genitalorgan, nnbez
C47.1	BNB: Periph Nerven obere Extremität, einschließl Schulter	C64	BNB der Niere, ausgenommen Nierenbecken
C47.2	BNB: Periphere Nerven untere Extremität, einschl Hüfte	C65	BNB Nierenbecken
C47.3	Bösartige Neubildung: Periphere Nerven des Thorax	C66	BNB Ureter
C47.4	Bösartige Neubildung: Periphere Nerven des Abdomens	C67.0	Bösartige Neubildung: Trigonum vesicae
C47.5	Bösartige Neubildung: Periphere Nerven des Beckens	C67.1	Bösartige Neubildung: Apex vesicae
C47.6	BNB: Periphere Nerven des Rumpfes, nnbez	C67.2	Bösartige Neubildung: Laterale Harnblasenwand
C47.8	BNB: Periph Nerv/autonom Nervensyst, mehr TeilB überlapp	C67.3	Bösartige Neubildung: Vordere Harnblasenwand
C47.9	BNB: Periphere Nerven/autonomes Nervensystem, nnbez	C67.4	Bösartige Neubildung: Hintere Harnblasenwand
C48.0	Bösartige Neubildung: Retroperitoneum	C67.5	Bösartige Neubildung: Harnblasenhals
C48.1	Bösartige Neubildung: nbez Teile des Peritoneums	C67.6	Bösartige Neubildung: Ostium ureteris
C48.2	Bösartige Neubildung: Peritoneum, nicht näher bezeichnet	C67.7	Bösartige Neubildung: Urachus



C67.8	BNB: Harnblase, mehrere Teilbereiche überlappend	C78.6	Sekundäre BNB Retroperitoneum u Peritoneum
C67.9	Bösartige Neubildung: Harnblase, nicht näher bezeichnet	C78.7	Sekundäre BNB Leber u intrahepatische Gallengänge
C68.0	Bösartige Neubildung: Urethra	C78.8	Sekundäre BNB so u nnbez Verdauungsorgane
C68.1	Bösartige Neubildung: Paraaurethrale Drüse	C79.0	Sekundäre BNB Niere u Nierenbecken
C68.8	BNB: Harnorgane, mehrere Teilbereiche überlappend	C79.1	Sekundäre BNB Harnblase, sonst u nnbez Harnorgane
C68.9	Bösartige Neubildung: Harnorgan, nicht näher bezeichnet	C79.2	Sekundäre BNB Haut
C69.0	Bösartige Neubildung: Konjunktiva	C79.3	Sekundäre BNB Gehirn u Hirnhäute
C69.1	Bösartige Neubildung: Kornea	C79.4	Sekundäre BNB so u nnbez Teile Nervensystem
C69.2	Bösartige Neubildung: Retina	C79.5	Sekundäre BNB Knochen u Knochenmark
C69.3	Bösartige Neubildung: Chorioidea	C79.6	Sekundäre bösartige Neubildung des Ovars
C69.4	Bösartige Neubildung: Ziliarkörper	C79.7	Sekundäre bösartige Neubildung der Nebenniere
C69.5	Bösartige Neubildung: Tränendrüse und Tränenwege	C79.81	Sekundäre bösartige Neubildung der Brustdrüse
C69.6	Bösartige Neubildung: Orbita	C79.82	Sekundäre bösartige Neubildung der Genitalorgane
C69.8	BNB: Auge u Augenanhangsgebilde, mehr Teilber überlapp	C79.83	Sekundäre bösartige Neubildung des Perikards
C69.9	Bösartige Neubildung: Auge, nicht näher bezeichnet	C79.84	Sonstige sekundäre bösartige Neubildung des Herzens
C70.0	Bösartige Neubildung: Hirnhäute	C79.88	Sekundäre bösartige Neubildung so nbez Lokalisationen
C70.1	Bösartige Neubildung: Rückenmarkshäute	C81.0	Noduläres lymphozytenprädominantes Hodgkin-Lymphom
C70.9	Bösartige Neubildung: Meningen, nicht näher bezeichnet	C81.1	Nodulär-sklerosierendes klassisches Hodgkin-Lymphom
C71.0	BNB: Zerebrum, ausgenommen Hirnlappen und Ventrikel	C81.2	Gemischtzelliges klassisches Hodgkin-Lymphom
C71.1	Bösartige Neubildung: Frontallappen	C81.3	Lymphozytenarmes klassisches Hodgkin-Lymphom
C71.2	Bösartige Neubildung: Temporallappen	C81.4	Lymphozytenreiches klassisches Hodgkin-Lymphom
C71.3	Bösartige Neubildung: Parietallappen	C81.7	Sonstige Typen des klassischen Hodgkin-Lymphoms
C71.4	Bösartige Neubildung: Okzipitallappen	C81.9	Hodgkin-Lymphom, nicht näher bezeichnet
C71.5	Bösartige Neubildung: Hirnventrikel	C82.0	Follikuläres Lymphom Grad I
C71.6	Bösartige Neubildung: Zerebellum	C82.1	Follikuläres Lymphom Grad II
C71.7	Bösartige Neubildung: Hirnstamm	C82.2	Follikuläres Lymphom Grad III, nicht näher bezeichnet
C71.8	Bösartige Neubildung: Gehirn, mehrere Teilbereiche überlapp	C82.3	Follikuläres Lymphom Grad IIIa
C71.9	Bösartige Neubildung: Gehirn, nicht näher bezeichnet	C82.4	Follikuläres Lymphom Grad IIIb
C72.0	Bösartige Neubildung: Rückenmark	C82.5	Diffuses Follikelzentrumlymphom
C72.1	Bösartige Neubildung: Cauda equina	C82.6	Kutanes Follikelzentrumlymphom
C72.2	Bösartige Neubildung: Nn olfactorii [I Hirnnerv]	C82.7	Sonstige Typen des follikulären Lymphoms
C72.3	Bösartige Neubildung: Nervus opticus [II Hirnnerv]	C82.9	Follikuläres Lymphom, nicht näher bezeichnet
C72.4	Bösartige Neubildung: Nerv vestibulocochlearis [VIII Hirnnerv]	C83.0	Kleinzelliges B-Zell-Lymphom
C72.5	BNB: Sonstige und nicht näher bezeichnete Hirnnerven	C83.1	Mantelzell-Lymphom
C72.8	BNB: Gehirn u andere Teile ZNS, mehr Teilbereiche überlapp	C83.3	Diffuses großzelliges B-Zell-Lymphom
C72.9	Bösartige Neubildung: Zentralnervensystem, nnbez	C83.5	Lymphoblastisches Lymphom
C73	Bösartige Neubildung der Schilddrüse	C83.7	Burkitt-Lymphom
C74.0	Bösartige Neubildung: Nebennierenrinde	C83.8	Sonstige nicht follikuläre Lymphome
C74.1	Bösartige Neubildung: Nebennierenmark	C83.9	Nicht follikuläres Lymphom, nicht näher bezeichnet
C74.9	Bösartige Neubildung: Nebenniere, nicht näher bezeichnet	C84.0	Mycosis fungoides
C75.0	Bösartige Neubildung: Nebenschilddrüse	C84.1	Sézary-Syndrom
C75.1	Bösartige Neubildung: Hypophyse	C84.4	Peripheres T-Zell-Lymphom, nicht spezifiziert
C75.2	Bösartige Neubildung: Ductus craniopharyngealis	C84.5	Sonstige reifzellige T/NK-Zell-Lymphome
C75.3	BNB: Epiphyse [Glandula pinealis] [Zirbeldrüse]	C84.6	Anaplastisches großzelliges Lymphom, ALK-positiv
C75.4	Bösartige Neubildung: Glomus caroticum	C84.7	Anaplastisches großzelliges Lymphom, ALK-negativ
C75.5	BNB: Glomus aorticum u sonstige Paraganglien	C84.8	Kutanes T-Zell-Lymphom, nicht näher bezeichnet
C75.8	BNB: Beteiligung mehrerer endokriner Drüsen, nnbez	C84.9	Reifzelliges T/NK-Zell-Lymphom, nicht näher bezeichnet
C75.9	Bösartige Neubildung: Endokrine Drüse, nnbez	C85.1	B-Zell-Lymphom, nnbez
C76.0	BNB ungenau bezeichneter Lok: Kopf, Gesicht u Hals	C85.2	Mediastinales (thymisches) großzelliges B-Zell-Lymphom
C76.1	BNB ungenau bezeichneter Lokalisationen: Thorax	C85.7	Sonst nbez Typen Non-Hodgkin-Lymphom
C76.2	BNB ungenau bezeichneter Lokalisationen: Abdomen	C85.9	Non-Hodgkin-Lymphom, nicht näher bezeichnet
C76.3	BNB ungenau bezeichneter Lokalisationen: Becken	C86.0	Extranodales NK/T-Zell-Lymphom, nasaler Typ
C76.4	BNB ungenau bezeichneter Lok: Obere Extremität	C86.1	Hepatosplenisches T-Zell-Lymphom
C76.5	BNB ungenau bezeichneter Lok: Untere Extremität	C86.2	T-Zell-Lymphom vom Enteropathie-Typ
C76.7	BNB: Sonstige ungenau bezeichnete Lokalisationen	C86.3	Subkutanes pannikulitisches T-Zell-Lymphom
C76.8	BNB: Sonst u ungenau bez Lok, mehr Teilber überlapp	C86.4	Blastisches NK-Zell-Lymphom
C77.0	Sekundäre u nnbez BNB: Lymphknoten Kopf/Gesicht/Hals	C86.5	Angioimmunoblastisches T-Zell-Lymphom
C77.1	Sekundäre u nnbez BNB: Intrathorakale Lymphknoten	C86.6	Primäre kutane CD30-positive T-Zell-Proliferationen
C77.2	Sekundäre u nnbez BNB: Intraabdominale Lymphknoten	C88.00	Makroglobulinämie Waldenström: oA einer kompl Remiss
C77.3	Sek u nnbez BNB: Axill Lymphkn u Lymphkn obere Extrem	C88.01	Makroglobulinämie Waldenström: In kompletter Remission
C77.4	Sek u nnbez BNB: Inguin Lymphkn u Lymphkn unt Extrem	C88.20	So Schwerkettenkrankht: oA einer komplet Remission
C77.5	Sekundäre u nnbez BNB: Intrapelvine Lymphknoten	C88.21	Sonstige Schwerkettenkrankheit: In kompletter Remission
C77.8	Sekundäre u nnbez BNB: Lymphknoten mehrerer Regionen	C88.30	Immunproliferative Dünndarmkrankheit: Oh Ang kompl Rem
C77.9	Sekundäre u nnbez BNB: Lymphknoten, nnbez	C88.31	Immunproliferative Dünndarmkrankheit: In kompletter Remis
C78.0	Sekundäre bösartige Neubildung der Lunge	C88.40	Extranod Marginzon-B-Lymphom MALT oA kompl Rem
C78.1	Sekundäre bösartige Neubildung des Mediastinums	C88.41	Extranod Marginzon-B-Lymphom MukosAss Gwb In kompl Rem
C78.2	Sekundäre bösartige Neubildung der Pleura	C88.70	Sonstige bösartige immunproliferat KH: oA kompl Remis
C78.3	Sekundäre BNB sonstiger u nnbez Atmungsorgane	C88.71	Sonst bösart immunproliferative KH: In kompletter Remiss
C78.4	Sekundäre BNB Dünndarm	C88.90	Bösart immunproliferative KH, nnbez: oA kompl Remis
C78.5	Sekundäre BNB Dickdarm u Rektum	C88.91	Bösart immunproliferative KH, nnbez: In kompletter Remiss

C90.00	Multiples Myelom: oA einer kompletten Remission	C95.70	Sonstige Leukämie nnbez Zelltyps: Ohne Ang kompl Remiss
C90.01	Multiples Myelom: In kompletter Remission	C95.71	Sonstige Leukämie nnbez Zelltyps: In kompletter Remission
C90.10	Plasmazellenleukämie: Ohne Angabe einer kompl Remission	C95.90	Leukämie, nicht näher bezeichnet: Ohne Ang kompl Remiss
C90.11	Plasmazellenleukämie: In kompletter Remission	C95.91	Leukämie, nicht näher bezeichnet: In kompletter Remission
C90.20	Extramedullär Plasmozytom: oA einer komplet Remission	C96.0	Multifok/-syst (dissm) Langerh-Zell-Histiozytos [AbtLetterSiwe]
C90.21	Extramedulläres Plasmozytom: In kompletter Remission	C96.2	Bösartiger Mastzelltumor
C90.30	Solitäres Plasmozytom: oA einer kompletten Remission	C96.4	Sarkom der dendritischen Zellen (akzessorische Zellen)
C90.31	Solitäres Plasmozytom: In kompletter Remission	C96.7	So nbez BNB lymphat/blutbildend/verwandtes Gewebe
C91.00	Akut lymphat Leukämie [ALL]: oA einer komplet Remission	C96.8	Histiozytisches Sarkom
C91.01	Akute lymphat Leukämie [ALL]: In komplet Remission	C96.9	BNB lymphat/blutbildendes/verwandtes Gew, nnbez
C91.10	Chr lymphat Leukäm B-Zell-Typ [CLL]: oA komplet Remis	C97	BNB als Primärtumoren an mehreren Lok
C91.11	Chr lymphat Leukämie B-Zell-Typ [CLL]: In komplet Remis	D10.0	Gutartige Neubildung Lippe
C91.30	Prolymphozyt Leukämie B-Zell-Typ: oA komplet Remis	D10.1	Gutartige Neubildung Zunge
C91.31	Prolymphozyt Leukämie vom B-Zell-Typ: In komplet Remis	D10.2	Gutartige Neubildung Mundboden
C91.40	Haarzellenleukämie: Ohne Angabe kompl Remission	D10.3	Gutartige Neubildung so u nnbez Teile Mund
C91.41	Haarzellenleukämie: In kompletter Remission	D10.5	Gutartige Neubildung sonstige Teile Oropharynx
C91.50	Adult T-Zell-Lymphom/Leukäm HTLV-1-asso: oA kompl Rem	D10.6	Gutartige Neubildung Nasopharynx
C91.51	Adult T-Zell-Lymphom/Leukäm HTLV-1-asso: In kompl Rem	D10.7	Gutartige Neubildung Hypopharynx
C91.60	Prolymphozyt-Leukämie T-Zell-Typ: oA einer komplet Remis	D10.9	Gutartige Neubildung Pharynx, nnbez
C91.61	Prolymphozyt-Leukämie vom T-Zell-Typ: In komplet Remis	D11.0	Gutartige Neubildung Parotis
C91.70	Sonstige lymphatische Leukämie: Ohne Ang kompl Remiss	D11.7	Gutartige Neubildung sonst große Speicheldrüsen
C91.71	Sonstige lymphatische Leukämie: In kompletter Remission	D11.9	Gutartige Neubildung große Speicheldrüse, nnbez
C91.80	Reifzellige B-ALL vom Burkitt-Typ: oA einer komplet Remis	D12.0	Gutartige Neubildung Zäkum
C91.81	Reifzellige B-ALL vom Burkitt-Typ: In kompletter Remission	D12.1	Gutartige Neubildung Appendix vermiformis
C91.90	Lymphatische Leukämie, nnbez: Ohne Ang kompl Remission	D12.2	Gutartige Neubildung Colon ascendens
C91.91	Lymphatische Leukämie, nnbez: In kompletter Remission	D12.3	Gutartige Neubildung Colon transversum
C92.00	Akute myeloblast Leukämie [AML]: oA einer komplet Remis	D12.4	Gutartige Neubildung Colon descendens
C92.01	Akute myeloblast Leukämie [AML]: In komplet Remis	D12.5	Gutartige Neubildung Colon sigmoideum
C92.10	Chr myelo Leukäm [CML], BCR/ABL-posit: oA kompl Rem	D12.6	Gutartige Neubildung Kolon, nnbez
C92.11	Chr myelo Leukäm [CML], BCR/ABL-posit: In kompl Rem	D12.7	Gutartige Neubildung Rektosigmoid, Übergang
C92.20	Atyp chr myelo Leukäm, BCR/ABL-negat: oA kompl Rem	D12.8	Gutartige Neubildung Rektum
C92.21	Atyp chr myelo Leukäm, BCR/ABL-negat: In kompl Rem	D12.9	Gutartige Neubildung Analkanal Anus
C92.30	Myelosarkom: Ohne Angabe kompl Remission	D13.0	Gutartige Neubildung Ösophagus
C92.31	Myelosarkom: In kompletter Remission	D13.1	Gutartige Neubildung Magen
C92.40	Akut Promyelozyt-Leukämie [PCL]: oA komplet Remis	D13.2	Gutartige Neubildung Duodenum
C92.41	Akute Promyelozyt-Leukämie [PCL]: In komplet Remis	D13.3	Gutartige Neubildung so u nnbez Teile Dünndarm
C92.50	Akute myelomonozytäre Leukämie: Ohne Ang kompl Remiss	D13.4	Gutartige Neubildung Leber
C92.51	Akute myelomonozytäre Leukämie: In kompletter Remission	D13.5	Gutartige Neubildung extrahepat Gallengänge u Gallenblase
C92.60	Akut myelo Leukäm m 11q23-Abnormität: oA kompl Rem	D13.6	Gutartige Neubildung Pankreas
C92.61	Akut myelo Leukäm mit 11q23-Abnormität: In kompl Rem	D13.7	Gutartige Neubild endokrin Drüsenanteil Pankreas
C92.70	Sonstige myeloische Leukämie: Ohne Ang kompl Remission	D13.9	Gut Neub ungen bez Lok innerh Verdauungssystem
C92.71	Sonstige myeloische Leukämie: In kompletter Remission	D14.0	Gutartige Neubildung Mittelohr/Nasenhöhle/NNH
C92.80	Akut myelo Leukäm m multilineär Dysplas: oA kompl Rem	D14.1	Gutartige Neubildung Larynx
C92.81	Akut myelo Leukäm m multilineär Dysplas: In kompl Rem	D14.2	Gutartige Neubildung Trachea
C92.90	Myeloische Leukämie, nnbez: Ohne Ang kompl Remission	D14.3	Gutartige Neubildung Bronchus u Lunge
C92.91	Myeloische Leukämie, nnbez: In kompletter Remission	D14.4	Gutartige Neubildung Atmungssystem, nnbez
C93.00	Akut Monoblast/Monozytenleukämie: oA komplet Remis	D15.0	Gutartige Neubildung Thymus
C93.01	Akut Monoblast/Monozytenleukämie: In komplet Remis	D15.1	Gutartige Neubildung Herz
C93.10	Chron myelomonozytäre Leukämie: oA einer komplet Remis	D15.2	Gutartige Neubildung Mediastinum
C93.11	Chron myelomonozyt Leukämie: In komplet Remis	D15.7	Gutartige Neubildung sonst nbez intrathor Organe
C93.30	Juvenil myelomonozyt Leukämie: oA einer komplet Remis	D15.9	Gutartige Neubildung Intrathorakales Organ, nnbez
C93.31	Juvenile myelomonozytäre Leukämie: In komplet Remis	D16.0	Gutart Neubild Skapula lange Knochen ob Extremität
C93.70	Sonstige Monozytenleukämie: Ohne Ang kompl Remission	D16.1	Gutart Neubildung kurze Knochen obere Extremität
C93.71	Sonstige Monozytenleukämie: In kompletter Remission	D16.2	Gutart Neubildung lange Knochen untere Extremität
C93.90	Monozytenleukämie, nnbez: Ohne Angabe kompl Remission	D16.3	Gutart Neubildung kurze Knochen untere Extremität
C93.91	Monozytenleukämie, nnbez: In kompletter Remission	D16.41	Gutart Neubild Knochen Gelenkknorpel, kraniofazial
C94.00	Akute Erythroleukämie: oA einer komplet Remission	D16.42	Gutart Neubild Knochen/Gelenkknorpel, maxillofazial
C94.01	Akute Erythroleukämie: In kompletter Remission	D16.5	Gutartartige Neubildung Unterkieferknochen
C94.20	Akute Megakaryoblastenleukämie: Ohne Ang kompl Remiss	D16.6	Gutart Neubild Knochen u Gelenkknorpel, WS
C94.21	Akute Megakaryoblastenleukämie: In kompletter Remission	D16.70	Gutart Neubildung Rippen
C94.30	Mastzellenleukämie: Ohne Angabe kompl Remission	D16.71	Gutart Neubildung Sternum
C94.31	Mastzellenleukämie: In kompletter Remission	D16.72	Gutart Neubildung Klavikula
C94.40	Akut Panmyelose m Myelofibrose: oA komplet Remis	D16.8	Gutartartige Neubildung knöchernes Becken
C94.41	Akute Panmyelose mit Myelofibrose: In komplet Remis	D16.9	Gutart Neubild Knochen/Gelenkknorpel, nnbez
C94.60	Myelodyspl u -prolifer KH, nicht klassif-bar: oA kompl Remis	D18.00	Hämangiom, nnbez Lokalisation
C94.61	Myelodyspl u -prolifer KH, nicht klassif-bar: In kompl Remis	D18.10	Hygroma colli cysticum
C94.70	Sonstige nbez Leukämien: Ohne Angabe kompl Remission	D18.11	Lymphangiom, axillär
C94.71	Sonst näher bez Leukämien: In kompletter Remiss	D18.12	Lymphangiom, inguinal
C95.00	Akute Leukämie nnbez Zelltyps: Ohne Ang kompl Remission	D18.13	Lymphangiom, retroperit
C95.01	Akute Leukämie nnbez Zelltyps: In kompletter Remission	D18.18	Lymphangiom, sonst Lok

D18.19	Lymphangiom, Lok nnbez	D35.8	Gutart Neubildung Beteilig mehr endokrin Drüsen
D19.0	Gutart Neubildung mesotheliales Gewebe Pleura	D35.9	Gutartige Neubildung endokrine Drüse, nnbez
D19.1	Gutart Neubild mesotheliales Gewebe Peritoneum	D36.0	Gutartige Neubildung Lymphknoten
D19.7	Gutart Neubild mesotheliales Gewebe, sonst Lok	D36.1	Gutart Neubild periph Nerven u auton Nervensystem
D19.9	Gutart Neubildung mesotheliales Gewebe, nnbez	D36.7	Gutartige Neubildung sonstige nbez Lok
D20.0	Gutart Neubildung Retroperitoneum	D36.9	Gutartige Neubildung nnbez Lokalisation
D20.1	Gutart Neubildung Peritoneum	D37.0	NB unsich/unbek Verhalt Lippe Mundhöh Pharynx
D21.0	So GNB Bgw/and Weichteilgew Kopf Gesicht Hals	D37.1	NB unsich/unbek Verhalt Magen
D21.1	So GNB Bgw/and Weichteilgew ob Extrem, Schulter	D37.2	NB unsich/unbek Verhalt Dünndarm
D21.2	So GNB Bgw/and Weichteilgew unt Extrem, Hüfte	D37.3	NB unsich/unbek Verhalt Appendix vermiformis
D21.3	So GNB Bgw/and Weichteilgew Thorax	D37.4	NB unsich/unbek Verhalt Kolon
D21.4	So GNB Bgw/and Weichteilgew Abdomen	D37.5	NB unsich/unbek Verhalt Rektum
D21.5	So GNB Bgw/and Weichteilgew Becken	D37.6	NB unsich/unbek Verhalt Leber Gallenbl Gallengänge
D21.6	So GNB Bgw/and Weichteilgew Rumpf, nnbez	D37.70	Neubildung unsicher od unbekannt Verhaltens: Pankreas
D21.9	So GNB Bgw/and Weichteilgew, nnbez	D37.78	NB unsicher od unbekannt Verhaltens: So Verdauungsorg
D24	Gutartige Neubildung Brustdrüse [Mamma]	D37.9	NB unsich/unbek Verhalt Verdauungsorg, nnbez
D25.0	Submuköses Leiomyom Uterus	D38.0	NB unsich/unbek Verhalt Larynx
D25.1	Intramurales Leiomyom Uterus	D38.1	NB unsich/unbek Veralth Trachea Bronch Lunge
D25.2	Subseröses Leiomyom Uterus	D38.2	NB unsich/unbek Verhalt Pleura
D25.9	Leiomyom Uterus, nnbez	D38.3	NB unsich/unbek Verhalt Mediastinum
D26.0	So gutart Neubildungen Cervix uteri	D38.4	NB unsich/unbek Verhalt Thymus
D26.1	So gutart Neubildungen Corpus uteri	D38.5	NB unsich/unbek Verhalt sonst Atmungsorg
D26.9	So gutart Neubildungen Uterus, nnbez	D38.6	NB unsich/unbek Verhalt Atmungsorgan, nnbez
D27	Gutartige Neubildung Ovar	D39.0	NB unsich/unbek Verhalt Uterus
D28.0	Gutartige Neubildung Vulva	D39.1	NB unsich/unbek Verhalt Ovar
D28.1	Gutartige Neubildung Vagina	D39.2	NB unsich/unbek Verhalt Plazenta
D28.2	Gutartige Neubildung Tubae uterinae u Ligamenta	D39.7	Neub unsich/unbek Verh sonst weibl Genitalorg
D28.7	Gutartige Neubildung sonst nbez weibl Genitalorgane	D39.9	NB unsich/unbek Verhalt weibl Genitalorg, nnbez
D28.9	Gutartige Neubildung weibl Genitalorgan, nnbez	D40.0	NB unsich/unbek Verhalt Prostata
D29.0	Gutartige Neubildung Penis	D40.1	NB unsich/unbek Verhalt Hoden
D29.1	Gutartige Neubildung Prostata	D40.7	NB unsich/unbek Verhalt sonst männl Genitalorg
D29.2	Gutartige Neubildung Hoden	D40.9	NB unsich/unbek Verhalt männl Genitalorg, nnbez
D29.3	Gutartige Neubildung Nebenhoden	D41.0	NB unsich/unbek Verhalt Niere
D29.4	Gutartige Neubildung Skrotum	D41.1	NB unsich/unbek Verhalt Nierenbecken
D29.7	Gutartige Neubildung sonst männl Genitalorgane	D41.2	NB unsich/unbek Verhalt Ureter
D29.9	Gutartige Neubildung männl Genitalorgan, nnbez	D41.3	NB unsich/unbek Verhalt Urethra
D30.0	Gutartige Neubildung Niere	D41.4	NB unsich/unbek Verhalt Harnblase
D30.1	Gutartige Neubildung Nierenbecken	D41.7	NB unsich/unbek Verhalt sonstige Harnorgane
D30.2	Gutartige Neubildung Ureter	D41.9	NB unsich/unbek Verhalt Harnorgan, nnbez
D30.3	Gutartige Neubildung Harnblase	D42.0	NB unsich/unbek Verhalt Hirnhäute
D30.4	Gutartige Neubildung Urethra	D42.1	NB unsich/unbek Verhalt Rückenmarkhäute
D30.7	Gutartige Neubildung sonstige Harnorgane	D42.9	NB unsich/unbek Verhalt Meningen, nnbez
D30.9	Gutartige Neubildung Harnorgan, nnbez	D43.0	NB unsich/unbek Verhalt Gehirn, supratentoriell
D31.0	Gutartige Neubildung Konjunktiva	D43.1	NB unsich/unbek Verhalt Gehirn, infratentoriell
D31.1	Gutartige Neubildung Kornea	D43.2	NB unsich/unbek Verhalt Gehirn, nnbez
D31.2	Gutartige Neubildung Retina	D43.3	NB unsich/unbek Verhalt Hirnnerven
D31.3	Gutartige Neubildung Chorioidea	D43.4	NB unsich/unbek Verhalt Rückenmark
D31.4	Gutartige Neubildung Ziliarkörper	D43.7	NB unsich/unbek Verhalt sonst Teile ZNS
D31.5	Gutartige Neubildung Tränenrüse u Tränenwege	D43.9	NB unsich/unbek Verhalt ZNS, nnbez
D31.6	Gutartige Neubildung Orbita, nnbez	D44.0	NB unsich/unbek Verhalt Schilddrüse
D31.9	Gutartige Neubildung Auge, nnbez	D44.1	NB unsich/unbek Verhalt Nebenniere
D32.0	Gutartige Neubildung Hirnhäute	D44.2	NB unsich/unbek Verhalt Nebenschilddrüse
D32.1	Gutartige Neubildung Rückenmarkhäute	D44.3	NB unsich/unbek Verhalt Hypophyse
D32.9	Gutartige Neubildung Meningen, nnbez	D44.4	NB unsich/unbek Verhalt Duct craniopharyngealis
D33.0	Gutartige Neubildung Gehirn, supratentoriell	D44.5	NB unsich/unbek Verhalt Epiphyse [Gl pin] [Zirbeld]
D33.1	Gutartige Neubildung Gehirn, infratentoriell	D44.6	NB unsich/unbek Verhalt Glomus caroticum
D33.2	Gutartige Neubildung Gehirn, nnbez	D44.7	NB unsich/unbek Verhalt Glom aortic so Paragangl
D33.3	Gutartige Neubildung Hirnnerven	D44.9	NB unsich/unbek Verhalt Endokrine Drüs, nnbez
D33.4	Gutartige Neubildung Rückenmark	D45	Polycythaemia vera
D33.7	Gutartige Neubildung sonst nbez Teile ZNS	D46.0	Refraktäre Anämie oh Ringsideroblasten, so bez
D33.9	Gutartige Neubildung ZNS, nnbez	D46.1	Refraktäre Anämie m Ringsideroblasten
D34	Gutartige Neubildung Schilddrüse	D46.2	Refraktäre Anämie m Blastenüberschuß
D35.0	Gutartige Neubildung Nebenniere	D46.4	Refraktäre Anämie, nnbez
D35.1	Gutartige Neubildung Nebenschilddrüse	D46.5	Refraktäre Anämie mit Mehrlinien-Dysplasie
D35.2	Gutartige Neubildung Hypophyse	D46.6	Myelodyspl Syndr m isoliert del(5q)-Chromosomenanomal
D35.3	Gutartige Neubildung Ductus craniopharyngealis	D46.7	Sonstige myelodysplastische Syndrome
D35.4	Gutart Neubild Epiphyse [Gl pineal] [Zirbeldrüse]	D46.9	Myelodysplastisches Syndrom, nnbez
D35.5	Gutartige Neubildung Glomus caroticum	D47.0	Histiozyten-/Mastzelltumor unsich/unbek Verhalt
D35.6	Gutart Neubild Glomus aortic u so Paraganglien	D47.1	Chronische myeloproliferative Krankheit
D35.7	Gutart Neubildung sonst nbez endokrine Drüsen	D47.2	Monoklonale Gammopathie unbestimmt Signifikanz [MGUS]

D47.3	Essentielle (hämorrhagische) Thrombozythämie	D81.9	Kombinierter Immundefekt, nnbez
D47.4	Osteomyelofibrose	D82.0	Wiskott-Aldrich-Syndrom
D47.5	Chronische Eosinophilen-Leukämie [Hypereosinophil Synd]	D82.1	Di-George-Syndrom
D47.7	So nbez NB unsich/unbek Verhalt lymph/blutb/verw Gew	D83.0	Variab Immundef überw Abweich B-Zellen-Zahl/-Funkt
D47.9	NB unsich/unbek Verhalt lymph/blutb/verw Gew, nnbez	D83.1	Variab Immundef m überw immunregulator T-Zell-Stör
D48.0	NB unsich/unbek Verhalt Knoch u Gelenkknorpel	D83.2	Variab Immundef m AutoAK gg B-/T-Zellen
D48.1	NB unsich/unbek Verhalt Bgw/and Weichteilgew	D83.8	Sonstige variable Immundefekte
D48.2	NB unsich/unbek Verhalt periph Nerv aut Nervensys	D83.9	Variabler Immundefekt, nnbez
D48.3	NB unsich/unbek Verhalt Retroperitoneum	D89.0	Polyklonale Hypergammaglobulinämie
D48.4	NB unsich/unbek Verhalt Peritoneum	D89.1	Kryoglobulinämie
D48.5	NB unsich/unbek Verhalt Haut	E00.0	Angeb Jodmangelsyndrom, neurologischer Typ
D48.6	NB unsich/unbek Verhalt Brustdrüse [Mamma]	E00.1	Angeb Jodmangelsyndrom, myxödematöser Typ
D48.7	NB unsich/unbek Verhalt sonst nbez Lok	E00.2	Angeborenes Jodmangelsyndrom, gemischter Typ
D48.9	NB unsich/unbek Verhalt, nnbez	E00.9	Angeborenes Jodmangelsyndrom, nnbez
D55.0	Anämie d Gluk-6-Phos-Dehydrogen[G6PD]-Mang	E01.8	Sonst jodmangelbed SchilddrüsenKH u verwandte Zustände
D55.1	Anämie d sonst Störungen GlutathionSW	E02	Subklinische Jodmangel-Hypothyreose
D57.0	Sichelzellenanämie m Krisen	E03.0	Angeborene Hypothyreose m diffuser Struma
D59.3	Hämolytisch-urämisches Syndrom	E03.1	Angeborene Hypothyreose oh Struma
D60.0	Chron erworbene isolierte aplastische Anämie	E03.5	Myxödemkoma
D60.1	Transitorische erworb isolierte aplastische Anämie	E06.0	Akute Thyreoiditis
D60.8	Sonstige erworb isolierte aplastische Anämien	E06.4	Arzneimittelinduzierte Thyreoiditis
D60.9	Erworbene isolierte aplastische Anämie, nnbez	E07.1	Dyshormogene Struma
D61.0	Angeborene aplastische Anämie	E15	Hypoglykämisches Koma, nichtdiabetisch
D61.10	Aplastische Anämie infolge zytostatischer Therapie	E20.0	Idiopathischer Hypoparathyreoidismus
D61.18	Sonstige arzneimittelinduzierte aplastische Anämie	E20.8	Sonstiger Hypoparathyreoidismus
D61.19	Arzneimittelinduzierte aplastische Anämie, nnbez	E20.9	Hypoparathyreoidismus, nnbez
D61.2	Aplastische Anämie infolge sonst äuß Ursachen	E23.2	Diabetes insipidus
D61.3	Idiopathische aplastische Anämie	E25.00	21-Hydroxyl-Mang [AGS Typ 3], klassisch Form
D61.8	Sonstige nbez aplastische Anämien	E25.01	21-Hydroxyl-Mang [AGS Typ 3], Late-onset-Form
D61.9	Aplastische Anämie, nnbez	E25.08	Sonst angeb adrenogenit Stör iVm Enzymmang
D64.0	Hereditäre sideroachrest [sideroblast] Anämie	E25.09	Angeb adrenogenit Stör iVm Enzymmang, nnbez
D64.1	Sek sideroachrest [sideroblast] Anämie (KH-bed)	E25.8	Sonstige adrenogenitale Störungen
D64.2	Sek sideroachrest [sideroblast] Anämie d AM/Toxin	E25.9	Adrenogenitale Störung, nnbez
D64.3	Sonstige sideroachrest [sideroblast] Anämien	E27.0	Sonstige Nebennierenrindenüberfunktion
D66	Hereditärer Faktor-VIII-Mangel	E27.1	Primäre Nebennierenrindeninsuffizienz
D67	Hereditärer Faktor-IX-Mangel	E27.2	Addison-Krise
D68.0	Willebrand-Jürgens-Syndrom	E27.3	AM-induzierte Nebennierenrindeninsuffizienz
D68.1	Hereditärer Faktor-XI-Mangel	E27.4	So u nnbez Nebennierenrindeninsuffizienz
D68.2	Hereditärer Mangel an sonst Gerinnungsfaktoren	E27.5	Nebennierenmarküberfunktion
D68.30	Hämorrhag Diathese d Antikoagulanzen	E27.8	Sonstige nbez KH Nebenniere
D68.31	Hämorrhag Diathese d Vermehrung Antikörper geg Faktor VIII	E29.0	Testikuläre Überfunktion
D68.32	Hämorrhag Diathese d Vermehrung Antikörper geg so GerinFakt	E32.1	Abszeß Thymus
D68.38	Sonstige hämorrhag Diathese d sonst u nnbez Antikörper	E34.3	Kleinwuchs, aonkl
D69.9	Hämorrhagische Diathese, nnbez	E35.1	KH Nebennieren b aokl KH
D70.0	Angeb Agranulozyt u Neutropen	E46	Nnbez Energie- u Eiweißmangelernährung
D70.10	Arzneimittelinduz Agranulozyt/Neutropenie: Krit Ph < 4Tg	E70.0	Klassische Phenylketonurie
D70.11	Arzneimittelinduz Agranulozyt/Neutropenie: Krit Ph 10-19Tg	E70.1	Sonstige Hyperphenylalaninämien
D70.12	Arzneimittelinduz Agranulozyt/Neutropenie: Krit Ph > 19Tg	E70.2	Störungen TyrosinSW
D70.13	Arzneimittelinduz Agranulozyt/Neutropenie: Krit Ph 4 - < 7Tg	E70.3	Albinismus
D70.14	Arzneimittelinduz Agranulozyt/Neutropen: Krit Ph 7 - < 10Tg	E70.8	Sonstige Störungen SW aromatischer Aminosäuren
D70.18	Sonst VerForm arzneimittelinduz Agranulozyt/Neutropenie	E70.9	Störung SW aromatischer Aminosäuren, nnbez
D70.19	Arzneimittelinduz Agranulozyt/Neutropenie, nnbez	E71.0	Ahornsirup- (Harn-) KH
D70.3	Sonstige Agranulozytose	E71.1	Sonstige Störungen SW verzweigter Aminosäuren
D70.5	Zyklische Neutropenie	E71.2	Störung SW verzweigter Aminosäuren, nnbez
D70.6	Sonstige Neutropenie	E72.0	Störungen Aminosäuretransport
D70.7	Neutropenie, nicht näher bezeichnet	E72.1	Störungen SW schwefelhaltiger Aminosäuren
D80.0	Hereditäre Hypogammaglobulinämie	E72.2	Störungen Harnstoffzyklus
D80.2	Selektiver Immunglobulin-A-Mangel [IgA-Mangel]	E72.3	Störungen Lysin- u HydroxylysinSW
D80.3	Selekt Mangel Immunglobulin-G-Subkl [IgG-Subkl]	E72.4	Störungen OrnithinSW
D80.4	Selektiver Immunglobulin-M-Mangel [IgM-Mangel]	E72.5	Störungen GlyzinSW
D80.5	Immundefekt b erhöhtem Immunglobulin M [IgM]	E72.8	Sonstige nbez Störungen AminosäureSW
D81.0	Schwer komb Immundefekt [SCID] m retikul Dysgenes	E72.9	Störung Aminosäurestoffwechsels, nnbez
D81.1	Schwer komb Immundef [SCID] m niedr T-/B-Zellen-Z	E74.0	Glykogenspeicherkrankheit [Glykogenose]
D81.2	Schwer komb Immundef [SCID] m niedr/norm B-Zellen-Z	E74.1	Störungen Fruktosestoffwechsel
D81.3	Adenosindesaminase[ADA]-Mangel	E74.2	Störungen Galaktosestoffwechsel
D81.4	Nezelof-Syndrom	E76.0	Mukopolysaccharidose, Typ I
D81.5	Purinnukleosid-Phosphorylase[PNP]-Mangel	E76.1	Mukopolysaccharidose, Typ II
D81.6	Haupthistokompat-Kompl-KI-I-Defekt [MHC-KI-I-D]	E76.2	Sonstige Mukopolysaccharidosen
D81.7	Haupthistokompat-Kompl-KI-II-Defekt [MHC-KI-II-D]	E76.3	Mukopolysaccharidose, nnbez
D81.8	Sonstige kombinierte Immundefekte	E76.8	Sonstige Störungen Glykosaminoglykan-SW

E76.9	Störung Glykosaminoglykan-SW, nnbez	G71.1	Myotone Syndrome
E78.6	Lipoproteinmangel	G71.2	Angeborene Myopathien
E78.9	Störung Lipoproteinstoffwechsel, nnbez	G71.9	Primäre Myopathie, nnbez
E79.0	Hyperurikämie oh Zeichen entzündl Arthritis/toph Gicht	G82.30	Schlaff Tetrapares u Tetrapleg, akut kompl QSL ntraum
E79.1	Lesch-Nyhan-Syndrom	G82.32	Schlaff Tetrapares u Tetrapleg, chron kompl QSL
E79.8	Sonstige Störungen Purin- und PyrimidinSW	G82.39	Schlaff Tetrapares u Tetrapleg, nnbez
E79.9	Störung Purin- u PyrimidinSW, nnbez	G82.40	Spast Tetrapares u Tetrapleg, akut kompl QSL ntraum
E80.0	Hereditäre erythropoetische Porphyrie	G82.42	Spast Tetrapares u Tetrapleg, chron kompl QSL
E80.1	Porphyria cutanea tarda	G82.49	Spast Tetrapares u Tetrapleg, nnbez
E80.2	Sonstige Porphyrie	G82.50	Tetrapares u Tetrapleg, nnbez, akut kompl QSL ntraum Genes
E80.6	Sonstige Störungen Bilirubinstoffwechsel	G82.52	Tetrapares u Tetrapleg, nnbez, chron kompl QSL
E83.0	Störungen des Kupferstoffwechsels	G82.59	Tetrapares u Tetrapleg, nnbez
E84.0	Zystische Fibrose mit Lungenmanifestationen	G83.0	Dipares u Dipleg ob Extrem
E84.1	Zystische Fibrose mit Darmmanifestationen	G83.1	Monopares u Monopleg unt Extrem
E84.80	Zystische Fibrose mit Lungen- und Darm-Manifestation	G83.2	Monopares u Monopleg ob Extrem
E84.87	Zystische Fibrose mit sonstigen multiplen Manifestationen	G83.3	Monopares u Monopleg, nnbez
E84.88	Zystische Fibrose mit sonstigen Manifestationen	G83.40	Kompl Cauda- (equina-) Synd
E84.9	Zystische Fibrose, nicht näher bezeichnet	G83.41	Inkompl Cauda- (equina-) Synd
E88.1	Lipodystrophie, aonkl	G83.49	Cauda- (equina-) Synd, nnbez
E89.2	Hypoparathyreoidismus nach med Maßnahmen	G91.1	Hydrocephalus occlusus
E89.6	NMR- (NNM-) Unterfunkt nach med Maßnahmen	G91.20	Idiop Normaldruckhydroz
F02.4	Demenz b HIV-KH [Hum Imdef-VirusKH]	G91.21	Sek Normaldruckhydroz
F19.3	Psych/VerhaltStör mult/and psychotr Sub, Entzugssynd	G91.29	Normaldruckhydrozeph, nnbez
F82.0	Umschriebene Entwicklungsstörung der Grobmotorik	G91.3	Posttraumatischer Hydrozephalus, nnbez
F82.1	Umschriebene Entwicklungsstör der Fein- u Graphomotorik	G91.8	Sonstiger Hydrozephalus
F82.2	Umschriebene Entwicklungsstörung der Mundmotorik	G91.9	Hydrozephalus, nnbez
F82.9	Umschriebene Entwicklungsstör motorischer Funkt, nnbez	G94.0	Hydrozephalus b aokl inf u parasitären KH
F83	Kombinierte umschriebene Entwicklungsstörung	G94.1	Hydrozephalus b Neubildungen
G00.0	Meningitis durch Haemophilus influenzae	G94.2	Hydrozephalus b sonst aokl KH
G00.1	Pneumokokkenmeningitis	G95.1	Vaskuläre Myelopathien
G00.2	Streptokokkenmeningitis	G95.2	Rückenmarkskompression, nnbez
G00.3	Staphylokokkenmeningitis	G95.9	KH Rückenmark, nnbez
G00.8	Sonstige bakterielle Meningitis	G96.0	Austritt von Liquor cerebrospinalis
G00.9	Bakterielle Meningitis, nnbez	G97.0	Austritt von Liquor cerebrospinalis nach LP
G01	Meningitis bei aokl bakteriellen Krankheiten	H13.3	Okuläres Pemphigoid
G02.0	Meningitis bei aokl Viruskrankheiten	H16.8	Sonstige Formen Keratitis
G02.1	Meningitis bei aokl Mykosen	H19.1	Keratitis u Keratokonjunkt d Herpesviren
G02.8	Meningitis bei sonst nbez aokl infektiösen u parasitären KH	H19.2	Keratitis/Keratokonjun b so aokl infek/paras KH
G03.0	Nichteitrige Meningitis	H32.0	Chorioretinitis b aokl infek u parasitären KH
G03.1	Chronische Meningitis	H58.0	Anomalien Pupillenreaktion b aokl KH
G03.2	Benigne rezidiv Meningitis [Mollaret-Meningitis]	H62.1	Otitis externa b aokl VirusKH
G03.8	Meningitis d sonstige nbez Ursachen	H66.0	Akute eitrige Otitis media
G03.9	Meningitis, nnbez	I12.00	Hypertens NierenKH m Niereninsuff, oA hypert Kris
G05.0	Enzephal Myelitis Enzephalomyelit b aokl bakt KH	I12.01	Hypertens NierenKH m Niereninsuff, mA hypert Kris
G05.1	Enzephal Myelitis Enzephalomyelit b aokl Virus-KH	I12.90	Hypertens NierenKH oh Niereninsuff, oA hypert Kris
G05.2	Enzephal Myelitis Enzephalom b so aokl inf/par KH	I12.91	Hypertens NierenKH oh Niereninsuff, mA hypert Kris
G05.8	Enzephal Myelitis Enzephalomyelit b so aokl KH	I15.00	Renovask Hypert, oA hypertens Kris
G06.0	Intrakran Abszeß u intrakranielles Granulom	I15.01	Renovask Hypert, m Ang hypert Kris
G06.1	Intraspinale Abszeß u intraspinale Granulom	I15.10	Hypert aFv sonst NierenKH, oA hypertens Kris
G06.2	Extraduraler u subduraler Abszeß, nnbez	I15.11	Hypert Folge v sonst NierenKH, m Ang hypert Kris
G07	Intrakran u intraspin Absz u Granulom b aokl KH	I26.0	Lungenembolie mit Angabe eines akuten Cor pulmonale
G08	Intrakran u intraspin Phlebitis u Thrombophlebitis	I26.9	Lungenembolie ohne Angabe eines akuten Cor pulmonale
G12.0	Infant spin Muskelatrophie, Typ I [Werdnig-Hoffm]	I27.0	Primäre pulmonale Hypertonie
G12.1	Sonstige vererbte spinale Muskelatrophie	I27.1	Kyphoskoliotische Herzkrankheit
G12.8	Sonst spinale Muskelatrophien u verwandt Syndrome	I27.20	Pulmonale Hypertonie bei chronischer Thromboembolie
G12.9	Spinale Muskelatrophie, nnbez	I27.28	Sonstige nbez sekundäre pulmonale Hypertonie
G40.1	Lokbez (fok) (part) idiop Epilep/epil Synd m einf fok Anf	I27.8	Sonstige näher bezeichnete pulmonale Herzkrankheiten
G40.3	Generalisierte idiopath Epilepsie u epilept Synd	I27.9	Pulmonale Herzkrankheit, nicht näher bezeichnet
G51.0	Fazialisparese	I30.0	Akute unspezifische idiopathische Perikarditis
G52.7	KH mehrerer Hirnnerven	I30.1	Infektiöse Perikarditis
G53.1	Mult Hirnnervenlähmung b aokl inf u parasit KH	I30.8	Sonstige Formen der akuten Perikarditis
G53.2	Multiple Hirnnervenlähmungen b Sarkoidose	I30.9	Akute Perikarditis, nicht näher bezeichnet
G53.3	Multiple Hirnnervenlähmungen b Neubildungen	I31.2	Hämoperikard, anderenorts nicht klassifiziert
G54.1	Läsionen Plexus lumbosacralis	I31.3	Perikarderguß (nichtentzündlich)
G55.1	Kompr Nervenwurzeln/-plexus b Bandscheibenschäden	I31.8	Sonstige näher bezeichnete Krankheiten des Perikards
G55.2	Kompr Nervenwurzeln/-plexus b Spondylose	I31.9	Krankheit des Perikards, nicht näher bezeichnet
G70.0	Myasthenia gravis	I32.0	Perikarditis bei aokl bakteriellen Krankheiten
G70.2	Angeb od entwicklungsbedingte Myasthenie	I32.1	Perikarditis bei sonstigen aokl infektiösen u parasitären KH
G70.8	Sonstige nbez neuromuskuläre KH	I32.8	Perikarditis bei sonstigen aokl Krankheiten
G71.0	Muskeldystrophie	I33.0	Akute und subakute infektiöse Endokarditis

I33.9	Akute Endokarditis, nicht näher bezeichnet	I61.1	Intrazereb Blutung Großhirnhemisphäre, kortikal
I37.0	Pulmonalklappenstenose	I61.2	Intrazereb Blutung Großhirnhemisphäre, nnbez
I39.0	MitralklappenKH b aokl KH	I61.3	Intrazerebrale Blutung Hirnstamm
I39.1	AortenklappenKH b aokl KH	I61.4	Intrazerebrale Blutung Kleinhirn
I39.2	TrikuspidalklappenKHb aokl KH	I61.5	Intrazerebrale intraventrikuläre Blutung
I39.3	PulmonalklappenKH b aokl KH	I61.6	Intrazerebrale Blutung an mehreren Lok
I39.4	KH mehr Herzklappen b aokl KH	I61.8	Sonstige intrazerebrale Blutung
I39.8	Endokarditis b aokl KH, Herzklappe nnbez	I61.9	Intrazerebrale Blutung, nnbez
I40.0	Infektiöse Myokarditis	I62.00	Subdurale Blutung (nichttraumatisch): Akut
I40.9	Akute Myokarditis, nnbez	I62.01	Subdurale Blutung (nichttraumatisch): Subakut
I41.0	Myokarditis b aokl bakteriellen KH	I62.02	Subdurale Blutung (nichttraumatisch): Chronisch
I41.1	Myokarditis b aokl VirusKH	I62.09	Subdurale Blutung (nichttraumatisch): Nicht näher bezeichnet
I41.2	Myokarditis b sonst aokl inf u parasitären KH	I62.1	Nichttraumatische extradurale Blutung
I41.8	Myokarditis b sonst aokl KH	I62.9	Intrakranielle Blutung (nichttraumatisch), nnbez
I43.1	Kardiomyopathie b StoffwechselKH	I63.0	Hirninfl d Thromb präzereb Aa
I43.2	Kardiomyopathie b alimentären KH	I63.1	Hirninfl d Embol präzereb Aa
I44.0	Atrioventrikulärer Block 1. Grades	I63.2	Hirninfl d nnbez Verschl/Sten präzereb Aa
I44.1	Atrioventrikulärer Block 2. Grades	I63.3	Hirninfl d Thromb zereb Aa
I44.2	Atrioventrikulärer Block 3. Grades	I63.4	Hirninfl d Embol zereb Aa
I44.3	So u nnbez atrioventrikulärer Block	I63.5	Hirninfl d nnbez Verschl/Sten zereb Aa
I44.4	Linksanteriorer Faszikelblock	I63.6	Hirninfl d Thrombose Hirnvenen, nichteitrig
I44.5	Linksposteriorer Faszikelblock	I63.8	Sonstiger Hirninfarkt
I44.6	So u nnbez Faszikelblock	I63.9	Hirninflarkt, nnbez
I44.7	Linksschenkelblock, nnbez	I65.0	Verschuß u Stenose A vertebralis
I45.0	Rechtsfaszikulärer Block	I65.1	Verschuß u Stenose A basilaris
I45.1	So u nnbez Rechtschenkelblock	I65.2	Verschuß u Stenose A carotis
I45.2	Bifaszikulärer Block	I65.3	Verschl u Sten mehr/bds präzereb Aa
I45.3	Trifaszikulärer Block	I65.8	Verschl u Sten sonst präzereb Aa
I45.4	Unspezifischer intraventrikulärer Block	I65.9	Verschl u Sten nnbez präzereb Aa
I45.5	Sonstiger nbez Herzblock	I66.0	Verschuß u Stenose A cerebri media
I45.6	Präexzitations-Syndrom	I66.1	Verschuß u Stenose A cerebri anterior
I45.8	Sonstige nbez kardiale Erregungsleitungsstörungen	I66.2	Verschuß u Stenose A cerebri posterior
I45.9	Kardiale Erregungsleitungsstörung, nnbez	I66.3	Verschuß u Stenose Aa Cerebelli
I46.0	Herzstillstand m erfolgreicher Wiederbelebung	I66.4	Verschl u Sten mehr u bds zereb Aa
I46.1	Plötzlicher Herztod, so beschrieben	I66.8	Verschl u Sten sonst zereb A
I46.9	Herzstillstand, nnbez	I66.9	Verschl u Sten nnbez zereb A
I47.1	Supraventrikuläre Tachykardie	I67.10	Zerebrales Aneurysma (erworben)
I47.2	Ventrikuläre Tachykardie	I67.11	Zerebrale arteriovenöse Fistel (erworben)
I47.9	Paroxysmale Tachykardie, nnbez	I67.6	Nichteitrig Thrombose intrakranielles Venensyst
I48.00	VH-Flattern, paroxys	I71.00	Dissektion Aorta nnbez Lok, oh Angabe einer Ruptur
I48.01	VH-Flattern, chron	I71.01	Dissektion Aorta thoracica, ohne Angabe einer Ruptur
I48.09	VH-Flattern, nnbez	I71.02	Dissektion Aorta abdominalis, ohne Angabe einer Ruptur
I48.10	VH-Flimmern, paroxys	I71.03	Dissektion Aorta, thorakoabdominal, oh Angabe einer Ruptur
I48.11	VH-Flimmern, chron	I71.04	Dissektion Aorta nnbez Lokalisation, rupturiert
I48.19	VH-Flimmern	I71.05	Dissektion Aorta thoracica, rupturiert
I49.0	Kammerflattern u Kammerflimmern	I71.06	Dissektion Aorta abdominalis, rupturiert
I50.00	Prim Rechtsherzinsuff	I71.07	Dissektion Aorta, thorakoabdominal, rupturiert
I50.01	Sek Rechtsherzinsuff	I71.1	Aneurysma Aorta thoracica, rupturiert
I50.11	Linksherzinsuff, oh Beschw	I71.2	Aneurysma Aorta thoracica, oh Angabe einer Ruptur
I50.12	Linksherzinsuff, m Beschw b stärk Belast	I71.3	Aneurysma Aorta abdominalis, rupturiert
I50.13	Linksherzinsuff, m Beschw b leichter Belast	I71.4	Aneurysma Aorta abdominalis, oh Angabe einer Ruptur
I50.14	Linksherzinsuff, m Beschw i Ruhe	I71.5	Aortenaneurysma, thorakoabdominal, rupturiert
I50.19	Linksherzinsuffiz, nnbez	I71.6	Aortenaneurysma, thorakoabdominal, oh Ang einer Ruptur
I50.9	Herzinsuffizienz, nnbez	I71.8	Aortenaneurysma nnbez Lokalisation, rupturiert
I51.1	Ruptur Chordae tendineae, aonkl	I71.9	Aortenaneurysma nnbez Lok, oh Angabe einer Ruptur
I51.2	Papillarmuskelruptur, aonkl	I73.8	Sonstige nbez periphere GefäßKH
I51.4	Myokarditis, nnbez	I73.9	Periphere GefäßKH, nnbez
I51.5	Myokarddegeneration	I74.0	Embolie u Thrombose Aorta abdominalis
I51.6	Herz-Kreislauf-KH, nnbez	I74.1	Embolie u Thrombose so u nnbez Abschnitte Aorta
I60.0	SubarachBlutung, von Karotissiphon/-bifurkation ausgeh	I74.2	Embolie u Thrombose Arterien ob Extremitäten
I60.1	SubarachBlutung, von A cerebri media ausgehend	I74.3	Embolie u Thrombose Arterien unt Extremitäten
I60.2	SubarachBlutung, von A communicans ant ausgehend	I74.4	Embolie u Thrombose Extremitätenarterien, nnbez
I60.3	SubarachBlutung, von A communicans post ausgehend	I74.5	Embolie u Thrombose A iliaca
I60.4	SubarachBlutung, von A basilaris ausgehend	I74.8	Embolie u Thrombose sonstiger Arterien
I60.5	SubarachBlutung, von A vertebralis ausgehend	I74.9	Embolie u Thrombose nnbez Arterie
I60.6	SubarachBlutung, von sonst intrakran Aa ausgehend	I77.2	Arterienruptur
I60.7	SubarachBlutung, von nnbez intrakran Aa ausgehend	I77.5	Arteriennekrose
I60.8	Sonstige Subarachnoidalblutung	I79.0	Aortenaneurysma b aokl KH
I60.9	Subarachnoidalblutung, nnbez	I79.2	Periphere Angiopathie b aokl KH
I61.0	Intrazereb Blutung Großhirnhemisphäre, subkortikal	I80.1	Thrombose Phlebitis Thrombophleb V femoralis

180.20	Thrombose Phlebitis Thrombophleb Beckenvenen	J91	Pleuraerguß b aokl KH
180.28	Thrombose Phlebitis Thrombophleb so tiefer Gef unt Extr	J94.0	Chylöser (Pleura-) Erguß
181	Pfortaderthrombose	J94.2	Hämatothorax
182.0	Budd-Chiari-Syndrom	J94.8	Sonstige nbez Krankheitszustände Pleura
182.2	Embolie u Thrombose V cava	J94.9	Pleurakrankheit, nnbez
182.3	Embolie u Thrombose Nierenvene	J95.0	Funktionsstörung eines Tracheostomas
185.0	Ösophagusvarizen m Blutung	J95.80	latrog Pneumothor
189.1	Lymphangitis	K07.1	Anomalien Kiefer-Schädelbasis-Verhältnis
189.8	Sonst nbez nichtinf KH Lymphgefäße u LK	K07.8	Sonstige dentofaziale Anomalien
197.0	Postkardiotomie-Syndrom	K22.2	Ösophagusverschuß
197.1	Sonst FktStör nach kardiochirurgischem Eingriff	K22.3	Perforation Ösophagus
198.0	Kardiovaskuläre Syphilis	K22.4	Dyskinesie Ösophagus
198.1	Stör Herz-Kreislaufsys b sonst aokl infek/paras KH	K31.6	Fistel Magen u Duodenum
J09	Grippe durch bestimmte nachgewiesene Influenzaviren	K35.2	Akute Appendizitis m generalisierter Peritonitis
J10.0	Grippe m Pneumonie, Influenzaviren nachg	K35.30	Akute Appendizitis m lok Peritonitis oh Perforation od Ruptur
J10.1	Grippe m so Manifestat an Atemw, Influenzavir nachg	K35.31	Akute Appendizitis m lok Peritonitis m Perforation od Ruptur
J10.8	Grippe m sonst Manifestat, Influenzaviren nachg	K35.32	Akute Appendizitis m Peritonealabszeß
J11.0	Grippe m Pneumonie, Viren nicht nachgewiesen	K35.8	Akute Appendizitis, nnbez
J11.1	Grippe m so Manifestat an Atemw, Viren nicht nachg	K37	Nnbez Appendizitis
J11.8	Grippe m sonst Manifestat, Viren nicht nachg	K40.00	Doppelseitige Hern ing m Einkl oh Gangr, n Rezidivhern bez
J12.0	Pneumonie d Adenoviren	K40.01	Doppelseitige Hern ing m Einkl oh Gangr, Rezidivhernie
J12.1	Pneumonie d Resp-Sync-Vir [RS-V]	K40.10	Doppelseitige Hern ing m Gangr, n Rezidivhern bez
J12.2	Pneumonie d Parainfluenzaviren	K40.11	Doppelseitige Hern ing m Gangr, Rezidivhernie
J12.3	Pneumonie durch humanes Metapneumovirus	K40.30	Hern ing, eins/oh SeitAng, m Einkl oh Gangr, n RezHern bez
J12.8	Pneumonie d sonstige Viren	K40.31	Hern ing, eins/oh SeitAng, m Einkl oh Gangr, Rezidivhernie
J12.9	Viruspneumonie, nnbez	K40.40	Hern ing, eins/oh SeitAng, m Gangr, n Rezidivhern bez
J13	Pneumonie d Streptococcus pneumoniae	K40.41	Hern ing, eins/oh SeitAng, m Gangr, Rezidivhernie
J14	Pneumonie d Haemophilus influenzae	K41.0	Doppelseitige Hernia femoralis m Einkl oh Gangrän
J15.0	Pneumonie d Klebsiella pneumoniae	K41.1	Doppelseitige Hernia femoralis m Gangrän
J15.1	Pneumonie d Pseudomonas	K41.3	Hern fem, eins/oh SeitAng, m Einkl oh Gangrän
J15.2	Pneumonie d Staphylokokken	K41.4	Hern fem, eins/oh SeitAng, m Gangrän
J15.3	Pneumonie d Streptokokken Gruppe B	K42.0	Hernia umbilicalis m Einklemmung oh Gangrän
J15.4	Pneumonie d sonstige Streptokokken	K42.1	Hernia umbilicalis m Gangrän
J15.5	Pneumonie d Escherichia coli	K43.0	Hernia ventralis m Einklemmung oh Gangrän
J15.6	Pneumonie d and aerobe gramnegative Bakterien	K43.1	Hernia ventralis m Gangrän
J15.7	Pneumonie d Mycoplasma pneumoniae	K44.0	Hernia diaphragmatica m Einkl oh Gangrän
J15.8	Sonstige bakterielle Pneumonie	K44.1	Hernia diaphragmatica m Gangrän
J15.9	Bakterielle Pneumonie, nnbez	K45.1	Sonstige nbez abdominale Hernien m Gangrän
J16.0	Pneumonie d Chlamydien	K46.1	Nnbez abdominale Hernie m Gangrän
J16.8	Pneumonie d sonstige nbez Infektionserreger	K52.1	Toxische Gastroenteritis u Kolitis
J17.0	Pneumonie b aokl bakteriellen KH	K55.0	Akute GefäßKH Darm
J17.1	Pneumonie b aokl VirusKH	K55.21	Angiodysplasie Kolon: Ohne Angabe Blutung
J17.2	Pneumonie b Mykosen	K56.0	Paralytischer Ileus
J17.3	Pneumonie b parasitären KH	K56.1	Invagination
J17.8	Pneumonie b sonst aokl KH	K56.2	Volvulus
J18.0	Bronchopneumonie, nnbez	K56.4	Sonstige Obturation Darm
J18.1	Lobärpneumonie, nnbez	K56.6	Sonstiger und nicht näher bezeichneter mechanischer Ileus
J18.8	Sonstige Pneumonie, Erreger nnbez	K56.7	Ileus, nnbez
J18.9	Pneumonie, nnbez	K59.3	Megakolon, aonkl
J21.0	Akute Bronchiolitis d Resp-Sync-Vir [RS-V]	K61.0	Analabszeß
J21.1	Akute Bronchiolitis durch humanes Metapneumovirus	K61.1	Rektalabszeß
J21.8	Akute Bronchiolitis d sonstige nbez Erreger	K61.2	Anorektalabszeß
J21.9	Akute Bronchiolitis, nnbez	K61.3	Ischiorektalabszeß
J34.3	Hypertrophie Nasenmuscheln	K61.4	Intrasphinkitärer Abszeß
J38.00	Lähmung der Stimmlippen u des Kehlkopfes: Nnbez	K62.2	Analprolaps
J38.02	Lähm der Stimmlipp u des Kehlkopfes: Einseitig, komplett	K62.3	Rektumprolaps
J38.03	Lähm der Stimmlipp u des Kehlkopfes: Beidseitig, partiell	K62.4	Stenose Anus u Rektum
J38.6	Kehlkopfstenose	K63.0	Darmabszeß
J38.7	Sonstige Krankheiten des Kehlkopfes	K63.1	Perforation Darm (nichttraumatisch)
J39.0	Retropharyngealabszess und Parapharyngealabszess	K63.2	Darmfistel
J69.0	Pneumonie d Nahrung od Erbrochenes	K63.3	Darmulkus
J69.1	Pneumonie d Öle u Extrakte	K65.0	Akute Peritonitis
J69.8	Pneumonie d sonst feste u flüssige Substanzen	K65.8	Sonstige Peritonitis
J85.0	Gangrän u Nekrose Lunge	K65.9	Peritonitis, nnbez
J85.1	Abszeß d Lunge m Pneumonie	K66.0	Peritoneale Adhäsionen
J85.2	Abszeß d Lunge oh Pneumonie	K66.1	Hämoperitoneum
J85.3	Abszeß d Mediastinums	K66.8	Sonstige nbez KH Peritoneum
J86.0	Pyothorax m Fistel	K67.0	Chlamydienperitonitis
J86.9	Pyothorax oh Fistel	K67.1	Gonokokkenperitonitis
J90	Pleuraerguß, aonkl	K67.3	Tuberkulöse Peritonitis

K67.8	Sonst KH Peritoneum b aokl InfektionsKH	M00.07	Arthrit/Polyarth d Staphylokokken Knöchel/Fuß
K71.0	Toxische LeberKH m Cholestase	M00.08	Arthrit/Polyarth d Staphylokokken, sonst Lok
K71.1	Toxische LeberKH m Lebernekrose	M00.09	Arthrit/Polyarth d Staphylokokken, nnbez Lok
K71.2	Toxische LeberKH m akuter Hepatitis	M00.10	Arthrit/Polyarth d Pneumokokken, mehrere Lok
K71.3	Tox LeberKH m chron-persistierender Hepatitis	M00.11	Arthrit/Polyarth d Pneumokokken Schulterregion
K71.4	Toxische LeberKH m chron lobulärer Hepatitis	M00.12	Arthrit/Polyarth d Pneumokokken Oberarm
K71.5	Toxische LeberKH m chron-aktiver Hepatitis	M00.13	Arthrit/Polyarth d Pneumokokken Unterarm
K71.6	Toxische LeberKH m Hepatitis, aonkl	M00.14	Arthrit/Polyarth d Pneumokokken Hand
K71.7	Toxische LeberKH m Fibrose u Zirrhose Leber	M00.15	Arthrit/Polyarth d Pneumokokken Becken/Oberschenkel
K71.8	Toxische LeberKH m sonst Affektionen Leber	M00.16	Arthrit/Polyarth d Pneumokokken Unterschenkel
K71.9	Toxische LeberKH, nnbez	M00.17	Arthrit/Polyarth d Pneumokokken Knöchel/Fuß
K72.0	Akutes u subakutes Leberversagen	M00.18	Arthrit/Polyarth d Pneumokokken, sonst Lok
K74.0	Leberfibrose	M00.19	Arthrit/Polyarth d Pneumokokken, nnbez Lok
K74.2	Leberfibrose m Lebersklerose	M00.20	Arthrit/Polyarth d sonst Streptokokken, mehrere Lok
K74.3	Primäre biliäre Zirrhose	M00.21	Arthrit/Polyarth d sonst Streptokokken Schulterreg
K74.4	Sekundäre biliäre Zirrhose	M00.22	Arthrit/Polyarth d sonst Streptokokken Oberarm
K74.5	Biliäre Zirrhose, nnbez	M00.23	Arthrit/Polyarth d sonst Streptokokken Unterarm
K74.6	Sonst u nnbez Zirrhose Leber	M00.24	Arthrit/Polyarth d sonst Streptokokken Hand
K75.0	Leberabszeß	M00.25	Arthrit/Polyarth d sonst Streptok Becken/Oberschenkel
K75.1	Phlebitis Pfortader	M00.26	Arthrit/Polyarth d sonst Streptokokken Unterschenkel
K75.2	Unspezifische reaktive Hepatitis	M00.27	Arthrit/Polyarth d sonst Streptokokken Knöchel/Fuß
K75.3	Granulomatöse Hepatitis, aonkl	M00.28	Arthrit/Polyarth d sonst Streptokokken, sonst Lok
K75.4	Autoimmune Hepatitis	M00.29	Arthrit/Polyarth d sonst Streptokokken, nnbez Lok
K75.8	Sonstige nbez entzündliche Leber-KH	M00.80	Arthrit/Polyarth d sonst nbez bakt Erreg, mehrere Lok
K75.9	Entzündliche Leber-KH, nnbez	M00.81	Arthrit/Polyarth d sonst nbez bakt Erreg Schulterregion
K76.0	Fettleber [fettige Degeneration], aonkl	M00.82	Arthrit/Polyarth d sonst nbez bakt Erreg Oberarm
K76.2	Zentrale hämorrhagische Lebernekrose	M00.83	Arthrit/Polyarth d sonst nbez bakt Erreg Unterarm
K76.3	Leberinfarkt	M00.84	Arthrit/Polyarth d sonst nbez bakt Erreger Hand
K76.4	Peliosis hepatis	M00.85	Arthrit/Polyarth d so nbez bakt Erreg Becken/Oberschenkel
K76.6	Portale Hypertonie	M00.86	Arthrit/Polyarth d sonst nbez bakt Erreg Unterschenkel
K76.7	Hepatorenales Syndrom	M00.87	Arthrit/Polyarth d sonst nbez bakt Erreg Knöchel/Fuß
K77.0	LeberKH b aokl infek/parasit KH	M00.88	Arthrit/Polyarth d sonst nbez bakt Erreg, so Lok
K77.11	Stadium 1 der akuten Leber-Graft-versus-host-KH	M00.89	Arthrit/Polyarth d sonst nbez bakt Erreg, nnbez Lok
K77.12	Stadium 2 der akuten Leber-Graft-versus-host-KH	M01.00	Arthritis d Meningokokken, mehrere Lok
K77.13	Stadium 3 der akuten Leber-Graft-versus-host-KH	M01.01	Arthritis d Meningokokken Schulterregion
K77.14	Stadium 4 der akuten Leber-Graft-versus-host-KH	M01.02	Arthritis d Meningokokken Oberarm
K77.8	LeberKH b sonst aokl KH	M01.03	Arthritis d Meningokokken Unterarm
K83.1	Verschuß Gallengang	M01.04	Arthritis d Meningokokken Hand
K90.2	Syndrom blinden Schlinge, aonkl	M01.05	Arthritis d Meningokokken Becken/Oberschenkel
K90.3	Pankreatogene Steatorrhoe	M01.06	Arthritis d Meningokokken Unterschenkel
K91.1	Syndrome operierter Magen	M01.07	Arthritis d Meningokokken Knöchel/Fuß
K93.1	Megakolon b Chagas-KH	M01.08	Arthritis d Meningokokken, sonst Lok
L00.0	SSS-Syndrom, Befall < 30% KöOF	M01.09	Arthritis d Meningokokken, nnbez Lok
L00.1	SSS-Syndrom, Befall >= 30% KöOF	M01.10	Tuberkulöse Arthritis, mehrere Lokalisationen
L10.2	Pemphigus foliaceus	M01.11	Tuberkulöse Arthritis Schulterregion
L11.8	Sonstige nbez akantholytische Dermatosen	M01.12	Tuberkulöse Arthritis Oberarm
L11.9	Akantholytische Dermatoze, nnbez	M01.13	Tuberkulöse Arthritis Unterarm
L12.0	Bullöses Pemphigoid	M01.14	Tuberkulöse Arthritis Hand
L12.3	Erworbene Epidermolysis bullosa	M01.15	Tuberkulöse Arthritis Beckenregion/Oberschenkel
L12.8	Sonstige Pemphigoid-KH	M01.16	Tuberkulöse Arthritis Unterschenkel
L12.9	Pemphigoid-KH, nnbez	M01.17	Tuberkulöse Arthritis Knöchel/Fuß
L13.0	Dermatitis herpetiformis [Duhring]	M01.18	Tuberkulöse Arthritis, sonstige Lokalisation
L13.1	Pustulosis subcornealis [Sneddon-Wilkinson]	M01.19	Tuberkulöse Arthritis, nnbez Lokalisationen
L13.8	Sonstige nbez bullöse Dermatosen	M01.30	Arthritis b sonst aokl bakt KH, mehrere Lok
L14	Bullöse Dermatosen b aokl KH	M01.31	Arthritis b sonst aokl bakt KH Schulterregion
L40.1	Generalisierte Psoriasis pustulosa	M01.32	Arthritis b sonst aokl bakt KH Oberarm
L51.0	Nichtbullöses Erythema exsudativum multiforme	M01.33	Arthritis b sonst aokl bakt KH Unterarm
L51.1	Bullöses Erythema exsudativum multiforme	M01.34	Arthritis b sonst aokl bakt KH Hand
L51.20	Tox epiderm Nekrolysis [Lyell-Syndrom], Befall < 30% KöOF	M01.35	Arthritis b sonst aokl bakt KH Beckenreg/Oberschenkel
L51.21	Tox epiderm Nekrolysis [Lyell-Syndrom], Befall >= 30% KöOF	M01.36	Arthritis b sonst aokl bakt KH Unterschenkel
L51.8	Sonstiges Erythema exsudativum multiforme	M01.37	Arthritis b sonst aokl bakt KH Knöchel/Fuß
L51.9	Erythema exsudativum multiforme, nnbez	M01.38	Arthritis b sonst aokl bakt KH, sonst Lok
L74.4	Anhidrosis	M01.39	Arthritis b sonst aokl bakt KH, nnbez Lok
M00.00	Arthrit/Polyarth d Staphylokokken, mehrere Lok	M01.40	Arthritis b Röteln, mehrere Lokalisationen
M00.01	Arthrit/Polyarth d Staphylokokken Schulterreg	M01.41	Arthritis b Röteln Schulterregion
M00.02	Arthrit/Polyarth d Staphylokokken Oberarm	M01.42	Arthritis b Röteln Oberarm
M00.03	Arthrit/Polyarth d Staphylokokken Unterarm	M01.43	Arthritis b Röteln Unterarm
M00.04	Arthrit/Polyarth d Staphylokokken Hand	M01.44	Arthritis b Röteln Hand
M00.05	Arthrit/Polyarth d Staphylokokken Becken/Oberschenkel	M01.45	Arthritis b Röteln Beckenregion/Oberschenkel
M00.06	Arthrit/Polyarth d Staphylokokken Unterschenkel	M01.46	Arthritis b Röteln Unterschenkel



M01.47	Arthritis b Röteln Knöchel/Fuß	M48.58	WK-Kompr, aonkl, Sakral-/Sakrokokzygealbereich
M01.48	Arthritis b Röteln, sonstige Lokalisation	M48.59	Wirbelkörperkompression, aonkl, nnbez Lokalisation
M01.49	Arthritis b Röteln, nnbez Lokalisationen	M49.50	WK-Kompr b aokl KH, mehrere Lok WS
M01.60	Arthritis b Mykosen, mehrere Lokalisationen	M49.51	WK-Kompr b aokl KH, Okzipito-Atlanto-Axialbereich
M01.61	Arthritis b Mykosen Schulterregion	M49.52	WK-Kompr b aokl KH, Zervikalbereich
M01.62	Arthritis b Mykosen Oberarm	M49.53	WK-Kompr b aokl KH, Zervikothorakalbereich
M01.63	Arthritis b Mykosen Unterarm	M49.54	WK-Kompr b aokl KH, Thorakalbereich
M01.64	Arthritis b Mykosen Hand	M49.55	WK-Kompr b aokl KH, Thorakolumbalbereich
M01.65	Arthritis b Mykosen Beckenregion/Oberschenkel	M49.56	WK-Kompr b aokl KH, Lumbalbereich
M01.66	Arthritis b Mykosen Unterschenkel	M49.57	WK-Kompr b aokl KH, Lumbosakralbereich
M01.67	Arthritis b Mykosen Knöchel/Fuß	M49.58	WK-Kompr b aokl KH, Sakr-/Sakrokokzygealbereich
M01.68	Arthritis b Mykosen, sonstige Lokalisation	M49.59	WK-Kompr b aokl KH, nnbez Lok
M01.69	Arthritis b Mykosen, nnbez Lokalisationen	M53.3	KH Sakrokokzygealregion, aonkl
M10.10	Bleigicht, mehrere Lokalisationen	M60.15	Interstitielle Myositis Beckenregion/Oberschenkel
M10.11	Bleigicht Schulterregion	M73.00	Bursitis gonorrhoeica, mehrere Lokalisationen
M10.12	Bleigicht Oberarm	M73.01	Bursitis gonorrhoeica Schulterregion
M10.13	Bleigicht Unterarm	M73.02	Bursitis gonorrhoeica Oberarm
M10.14	Bleigicht Hand	M73.03	Bursitis gonorrhoeica Unterarm
M10.15	Bleigicht Beckenregion/Oberschenkel	M73.04	Bursitis gonorrhoeica Hand
M10.16	Bleigicht Unterschenkel	M73.05	Bursitis gonorrhoeica Beckenregion/Oberschenkel
M10.17	Bleigicht Knöchel/Fuß	M73.06	Bursitis gonorrhoeica Unterschenkel
M10.18	Bleigicht, sonstige Lokalisation	M73.07	Bursitis gonorrhoeica Knöchel/Fuß
M10.19	Bleigicht, nnbez Lokalisationen	M73.08	Bursitis gonorrhoeica, sonstige Lokalisation
M10.20	Arzneimittelinduzierte Gicht, mehrere Lok	M73.09	Bursitis gonorrhoeica, nnbez Lokalisationen
M10.21	Arzneimittelinduzierte Gicht Schulterregion	M84.30	Streißfraktur, aonkl, mehrere Lokalisationen
M10.22	Arzneimittelinduzierte Gicht Oberarm	M84.31	Streißfraktur, aonkl, Schulterregion
M10.23	Arzneimittelinduzierte Gicht Unterarm	M84.32	Streißfraktur, aonkl, Oberarm
M10.24	Arzneimittelinduzierte Gicht Hand	M84.33	Streißfraktur, aonkl, Unterarm
M10.25	Arzneimittelinduzierte Gicht Beckenregion/OS	M84.34	Streißfraktur, aonkl, Hand
M10.26	Arzneimittelinduzierte Gicht Unterschenkel	M84.35	Streißfraktur, aonkl, Beckenregion/Oberschenkel
M10.27	Arzneimittelinduzierte Gicht Knöchel/Fuß	M84.36	Streißfraktur, aonkl, Unterschenkel
M10.28	Arzneimittelinduzierte Gicht, sonstige Lok	M84.37	Streißfraktur, aonkl, Knöchel/Fuß
M10.29	Arzneimittelinduzierte Gicht, nnbez Lok	M84.38	Streißfraktur, aonkl, sonstige Lokalisation
M14.8	Arthropathien b sonst nb, aokl KH	M84.39	Streißfraktur, aonkl, nnbez Lokalisationen
M32.0	AM-induz systemischer Lupus erythematodes	M84.40	Pathologische Fraktur, aonkl, mehrere Lok
M32.1	Syst Lupus erythematodes m Bet Org/Organsyst	M84.41	Pathologische Fraktur, aonkl, Schulterregion
M32.8	Sonst Formen syst Lupus erythematodes	M84.42	Pathologische Fraktur, aonkl, Oberarm
M32.9	Systemischer Lupus erythematodes, nnbez	M84.43	Pathologische Fraktur, aonkl, Unterarm
M36.1	Arthropathie b Neubildungen	M84.44	Pathologische Fraktur, aonkl, Hand
M36.2	Arthropathia haemophiliica	M84.45	Pathologische Fraktur, aonkl, Becken/OS
M36.3	Arthropathie b sonst aokl Blut-KH	M84.46	Pathologische Fraktur, aonkl, Unterschenkel
M36.8	System-KH Bgw b sonst aokl KH	M84.47	Pathologische Fraktur, aonkl, Knöchel/Fuß
M46.20	Wirbelosteomyelitis, mehrere Lok WS	M84.48	Pathologische Fraktur, aonkl, sonstige Lok
M46.21	Wirbelosteomyelitis, Okzipito-Atlanto-Axialbereich	M84.49	Pathologische Fraktur, aonkl, nnbez Lokalisationen
M46.22	Wirbelosteomyelitis, Zervikalbereich	M86.00	Akute hämatogene Osteomyelitis, mehrere Lok
M46.23	Wirbelosteomyelitis, Zervikothorakalbereich	M86.01	Akute hämatogene Osteomyelitis Schulterregion
M46.24	Wirbelosteomyelitis, Thorakalbereich	M86.02	Akute hämatogene Osteomyelitis Oberarm
M46.25	Wirbelosteomyelitis, Thorakolumbalbereich	M86.03	Akute hämatogene Osteomyelitis Unterarm
M46.26	Wirbelosteomyelitis, Lumbalbereich	M86.04	Akute hämatogene Osteomyelitis Hand
M46.27	Wirbelosteomyelitis, Lumbosakralbereich	M86.05	Akute hämatogene Osteomyelitis Becken/OS
M46.28	Wirbelosteomyelitis, Sakral-/Sakrokokzygealbereich	M86.06	Akute hämatogene Osteomyelitis Unterschenkel
M46.29	Wirbelosteomyelitis, nnbez Lokalisation	M86.07	Akute hämatogene Osteomyelitis Knöchel/Fuß
M48.40	Ermüdungsbruch Wirbel, mehrere Lok WS	M86.08	Akute hämatogene Osteomyelitis, sonst Lok
M48.41	Ermüdungsbruch Wirbel, Okzipito-Atlanto-Axialbereich	M86.09	Akute hämatogene Osteomyelitis, nnbez Lok
M48.42	Ermüdungsbruch Wirbels, Zervikalbereich	M86.10	Sonstige akute Osteomyelitis, mehrere Lok
M48.43	Ermüdungsbruch Wirbel, Zervikothorakalbereich	M86.11	Sonstige akute Osteomyelitis Schulterregion
M48.44	Ermüdungsbruch Wirbel, Thorakalbereich	M86.12	Sonstige akute Osteomyelitis Oberarm
M48.45	Ermüdungsbruch Wirbel, Thorakolumbalbereich	M86.13	Sonstige akute Osteomyelitis Unterarm
M48.46	Ermüdungsbruch Wirbel, Lumbalbereich	M86.14	Sonstige akute Osteomyelitis Hand
M48.47	Ermüdungsbruch Wirbel, Lumbosakralbereich	M86.15	Sonstige akute Osteomyelitis Becken/Oberschenkel
M48.48	Ermüdungsbruch Wirbel, Sakral-/Sakrokokzygealbereich	M86.16	Sonstige akute Osteomyelitis Unterschenkel
M48.49	Ermüdungsbruch Wirbel, nnbez Lokalisation	M86.17	Sonstige akute Osteomyelitis Knöchel/Fuß
M48.50	WK-Kompr, aonkl, mehrere Lok WS	M86.18	Sonstige akute Osteomyelitis, sonstige Lok
M48.51	WK-Kompr, aonkl, Okzipito-Atlanto-Axialbereich	M86.19	Sonstige akute Osteomyelitis, nnbez Lokalisationen
M48.52	Wirbelkörperkompression, aonkl, Zervikalbereich	M86.20	Subakute Osteomyelitis, mehrere Lokalisationen
M48.53	WK-Kompr, aonkl, Zervikothorakalbereich	M86.21	Subakute Osteomyelitis Schulterregion
M48.54	Wirbelkörperkompression, aonkl, Thorakalbereich	M86.22	Subakute Osteomyelitis Oberarm
M48.55	WK-Kompr, aonkl, Thorakolumbalbereich	M86.23	Subakute Osteomyelitis Unterarm
M48.56	Wirbelkörperkompression, aonkl, Lumbalbereich	M86.24	Subakute Osteomyelitis Hand
M48.57	Wirbelkörperkompression, aonkl, Lumbosakralbereich	M86.25	Subakute Osteomyelitis Beckenregion/Oberschenkel

M86.26	Subakute Osteomyelitis Unterschenkel	M87.11	Knochennekrose d Arzneimittel Schulterregion
M86.27	Subakute Osteomyelitis Knöchel/Fuß	M87.12	Knochennekrose d Arzneimittel Oberarm
M86.28	Subakute Osteomyelitis, sonstige Lokalisation	M87.13	Knochennekrose d Arzneimittel Unterarm
M86.29	Subakute Osteomyelitis, nnbez Lokalisationen	M87.14	Knochennekrose d Arzneimittel Hand
M86.30	Chron multifokale Osteomyelitis, mehrere Lok	M87.15	Knochennekrose d Arzneimittel Becken/Oberschenkel
M86.31	Chron multifokale Osteomyelitis Schulterregion	M87.16	Knochennekrose d Arzneimittel Unterschenkel
M86.32	Chron multifokale Osteomyelitis Oberarm	M87.17	Knochennekrose d Arzneimittel Knöchel/Fuß
M86.33	Chron multifokale Osteomyelitis Unterarm	M87.18	Knochennekrose d Arzneimittel, sonst Lok
M86.34	Chron multifokale Osteomyelitis Hand	M87.19	Knochennekrose d Arzneimittel, nnbez Lok
M86.35	Chron multifokale Osteomyelitis Becken/Oberschenkel	M87.20	Knochennekrose d vorangegang Trauma, mehrere Lok
M86.36	Chron multifokale Osteomyelitis Unterschenkel	M87.21	Knochennekrose d vorangegang Trauma Schulterregion
M86.37	Chron multifokale Osteomyelitis Knöchel/Fuß	M87.22	Knochennekrose d vorangegang Trauma Oberarm
M86.38	Chron multifokale Osteomyelitis, sonst Lok	M87.23	Knochennekrose d vorangegang Trauma Unterarm
M86.39	Chron multifokale Osteomyelitis, nnbez Lok	M87.24	Knochennekrose d vorangegang Trauma Hand
M86.40	Chron Osteomyelitis m Fistel, mehrere Lok	M87.25	Knochennekrose d vorangegang Trauma Becken/OS
M86.41	Chron Osteomyelitis m Fistel, Schulterregion	M87.26	Knochennekrose d vorangegang Trauma Unterschenkel
M86.42	Chron Osteomyelitis m Fistel, Oberarm	M87.27	Knochennekrose d vorangegang Trauma Knöchel/Fuß
M86.43	Chron Osteomyelitis m Fistel, Unterarm	M87.28	Knochennekrose d vorangegang Trauma, sonst Lok
M86.44	Chron Osteomyelitis m Fistel, Hand	M87.29	Knochennekrose d vorangegang Trauma, nnbez Lok
M86.45	Chron Osteomyelitis m Fistel, Becken/Oberschenkel	M87.30	Sonst sek Knochennekrose, mehrere Lok
M86.46	Chron Osteomyelitis m Fistel, Unterschenkel	M87.31	Sonst sek Knochennekrose Schulterregion
M86.47	Chron Osteomyelitis m Fistel, Knöchel/Fuß	M87.32	Sonst sek Knochennekrose Oberarm
M86.48	Chron Osteomyelitis m Fistel, sonst Lok	M87.33	Sonst sek Knochennekrose Unterarm
M86.49	Chron Osteomyelitis m Fistel, nnbez Lok	M87.34	Sonst sek Knochennekrose Hand
M86.50	Sonst chron hämatogene Osteomyelitis, mehrere Lok	M87.35	Sonst sek Knochennekrose Becken/OS
M86.51	Sonst chron hämatogene Osteomyelitis Schulterregion	M87.36	Sonst sek Knochennekrose Unterschenkel
M86.52	Sonst chron hämatogene Osteomyelitis Oberarm	M87.37	Sonst sek Knochennekrose Knöchel/Fuß
M86.53	Sonst chron hämatogene Osteomyelitis Unterarm	M87.38	Sonst sek Knochennekrose, sonst Lok
M86.54	Sonst chron hämatogene Osteomyelitis Hand	M87.39	Sonst sek Knochennekrose, nnbez Lok
M86.55	Sonst chron hämatogene Osteomyelitis Becken/OS	M87.80	Sonstige Knochennekrose, mehrere Lokalisationen
M86.56	Sonst chron hämatogene Osteomyelitis Unterschenkel	M87.81	Sonstige Knochennekrose Schulterregion
M86.57	Sonst chron hämatogene Osteomyelitis Knöchel/Fuß	M87.82	Sonstige Knochennekrose Oberarm
M86.58	Sonst chron hämatogene Osteomyelitis, sonst Lok	M87.83	Sonstige Knochennekrose Unterarm
M86.59	Sonst chron hämatogene Osteomyelitis, nnbez Lok	M87.84	Sonstige Knochennekrose Hand
M86.60	Sonstige chron Osteomyelitis, mehrere Lok	M87.85	Sonstige Knochennekrose Beckenregion/OS
M86.61	Sonstige chron Osteomyelitis Schulterregion	M87.86	Sonstige Knochennekrose Unterschenkel
M86.62	Sonstige chron Osteomyelitis Oberarm	M87.87	Sonstige Knochennekrose Knöchel/Fuß
M86.63	Sonstige chron Osteomyelitis Unterarm	M87.88	Sonstige Knochennekrose, sonstige Lokalisation
M86.64	Sonstige chron Osteomyelitis Hand	M87.89	Sonstige Knochennekrose, nnbez Lokalisationen
M86.65	Sonstige chron Osteomyelitis Becken/Oberschenkel	M87.90	Knochennekrose, nnbez, mehrere Lokalisationen
M86.66	Sonstige chron Osteomyelitis Unterschenkel	M87.91	Knochennekrose, nnbez, Schulterregion
M86.67	Sonstige chron Osteomyelitis Knöchel/Fuß	M87.92	Knochennekrose, nnbez, Oberarm
M86.68	Sonstige chron Osteomyelitis, sonst Lok	M87.93	Knochennekrose, nnbez, Unterarm
M86.69	Sonstige chron Osteomyelitis, nnbez Lok	M87.94	Knochennekrose, nnbez, Hand
M86.80	Sonstige Osteomyelitis, mehrere Lokalisationen	M87.95	Knochennekrose, nnbez, Beckenreg/Oberschenkel
M86.81	Sonstige Osteomyelitis Schulterregion	M87.96	Knochennekrose, nnbez, Unterschenkel
M86.82	Sonstige Osteomyelitis Oberarm	M87.97	Knochennekrose, nnbez, Knöchel/Fuß
M86.83	Sonstige Osteomyelitis Unterarm	M87.98	Knochennekrose, nnbez, sonstige Lokalisation
M86.84	Sonstige Osteomyelitis Hand	M87.99	Knochennekrose, nnbez, nnbez Lokalisationen
M86.85	Sonstige Osteomyelitis Beckenregion/Oberschenkel	M90.00	Knochtuberkulose, mehrere Lokalisationen
M86.86	Sonstige Osteomyelitis Unterschenkel	M90.01	Knochtuberkulose Schulterregion
M86.87	Sonstige Osteomyelitis Knöchel/Fuß	M90.02	Knochtuberkulose Oberarm
M86.88	Sonstige Osteomyelitis, sonstige Lokalisation	M90.03	Knochtuberkulose Unterarm
M86.89	Sonstige Osteomyelitis, nnbez Lokalisationen	M90.04	Knochtuberkulose Hand
M86.90	Osteomyelitis, nnbez, mehrere Lokalisationen	M90.05	Knochtuberkulose Beckenregion u Oberschenkel
M86.91	Osteomyelitis, nnbez, Schulterregion	M90.06	Knochtuberkulose Unterschenkel
M86.92	Osteomyelitis, nnbez, Oberarm	M90.07	Knochtuberkulose Knöchel u Fuß
M86.93	Osteomyelitis, nnbez, Unterarm	M90.08	Knochtuberkulose, sonstige Lokalisation
M86.94	Osteomyelitis, nnbez, Hand	M90.09	Knochtuberkulose, nnbez Lokalisationen
M86.95	Osteomyelitis, nnbez, Beckenregion/Oberschenkel	M90.10	Periostitis b sonst aokl Inf-KH, mehrere Lok
M86.96	Osteomyelitis, nnbez, Unterschenkel	M90.11	Periostitis b sonst aokl Inf-KH, Schulterregion
M86.97	Osteomyelitis, nnbez, Knöchel/Fuß	M90.12	Periostitis b sonst aokl Inf-KH, Oberarm
M86.98	Osteomyelitis, nnbez, sonstige Lokalisation	M90.13	Periostitis b sonst aokl Inf-KH, Unterarm
M86.99	Osteomyelitis, nnbez, nnbez Lokalisationen	M90.14	Periostitis b sonst aokl Inf-KH, Hand
M87.02	Idiopath aseptische Knochennekrose Oberarm	M90.15	Periostitis b sonst aokl Inf-KH, Becken/OS
M87.05	Idiopath aseptische Knochennekrose Becken/OS	M90.16	Periostitis b sonst aokl Inf-KH, Unterschenkel
M87.06	Idiopath aseptische Knochennekrose Unterschenkel	M90.17	Periostitis b sonst aokl Inf-KH, Knöchel/Fuß
M87.07	Idiopath aseptische Knochennekrose Knöchel/Fuß	M90.18	Periostitis b sonst aokl Inf-KH, sonst Lok
M87.09	Idiopath aseptische Knochennekrose, nnbez Lok	M90.19	Periostitis b sonst aokl Inf-KH, nnbez Lok
M87.10	Knochennekrose d Arzneimittel, mehrere Lok	M90.20	Osteopathie b sonst aokl Inf-KH, mehrere Lok

M90.21	Osteopathie b sonst aokl Inf-KH, Schulterregion	N44.0	Hodentorsion
M90.22	Osteopathie b sonst aokl Inf-KH, Oberarm	N44.1	Hydatidentorsion
M90.23	Osteopathie b sonst aokl Inf-KH, Unterarm	N45.0	Orchitis, Epididymitis u Epididymoorchitis m Absz
M90.24	Osteopathie b sonst aokl Inf-KH, Hand	N76.4	Abszeß Vulva
M90.25	Osteopathie b sonst aokl Inf-KH, Becken/OS	N82.0	Vesikovaginalfistel
M90.26	Osteopathie b sonst aokl Inf-KH, Unterschenkel	N82.1	Sonst Fisteln zw weibl Harn- u Genitaltrakt
M90.27	Osteopathie b sonst aokl Inf-KH, Knöchel/Fuß	N82.2	Fistel zw Vagina u Dünndarm
M90.28	Osteopathie b sonst aokl Inf-KH, sonst Lok	N82.3	Fistel zw Vagina u Dickdarm
M90.29	Osteopathie b sonst aokl Inf-KH, nnbez Lok	N82.4	Sonst Fisteln zw weiblichem Genital- u Darmtrakt
M90.70	Knochenfraktur b Neubildungen, mehrere Lok	N82.5	Fisteln zw weiblichem Genitaltrakt u Haut
M90.71	Knochenfraktur b Neubildungen, Schulterregion	N82.8	Sonstige Fisteln weiblicher Genitaltrakt
M90.72	Knochenfraktur b Neubildungen, Oberarm	N82.9	Fistel weiblicher Genitaltrakt, nnbez
M90.73	Knochenfraktur b Neubildungen, Unterarm	N83.5	Torsion Ovar, Ovarstiel u Tuba uterina
M90.74	Knochenfraktur b Neubildungen, Hand	N99.1	Harnröhrenstriktur nach med Maßnahmen
M90.75	Knochenfraktur b Neubildungen, Becken/OS	P02.1	Schädig Fetus/Neugeb d so Formen Plazentalösung/-blutg
M90.76	Knochenfraktur b Neubildungen, Unterschenkel	P03.1	Schäd Fet/Ngb d so Lag-/Halt-/EinstAnom/Mißv Weh/E
M90.77	Knochenfraktur b Neubildungen, Knöchel/Fuß	P04.0	Schäd Fet/Ngb d AnästH/Analg Mutter w Schw/Weh/Entb
M90.78	Knochenfraktur b Neubildungen, sonst Lok	P10.0	Subdurale Blutung d Geburtsverletzung
M90.79	Knochenfraktur b Neubildungen, nnbez Lok	P10.1	Zerebrale Blutung d Geburtsverletzung
M96.6	Kn-Fx nach Einsetzen orthop Impl/GelProthese/KnPlatte	P10.2	Intraventrikuläre Blutung d Geburtsverletzung
M96.80	Elektiv offen belassenes Sternum n thoraxchir Eingriff	P10.3	Subarachnoidale Blutung d Geburtsverletzung
M96.81	Instabiler Thorax nach thoraxchirurgischem Eingriff	P10.4	Tentoriumriß d Geburtsverletzung
M96.88	Sonst KH Muskel-Skelett-System nach med Maßn	P10.8	So intrakran Verletz u Blutg d Geburtsverletzung
M96.9	KH Muskel-Skelett-Systems nach med Maßn, nnbez	P10.9	Nnbez intrakran Verletz u Blutg d Geburtsverletzung
N03.6	Chron nephrit Synd, Dense-deposit-KH	P11.1	Sonst nbez Hirnschädigung d Geburtsverletzung
N04.0	Nephrotisches Synd, minimale glomeruläre Läsion	P11.2	Nnbez Hirnschädigung d Geburtsverletzung
N04.1	Nephrotisches Synd, fokale/segment glomerul Läsionen	P15.6	Adiponecrosis subcut neonat d Geburtsverletzung
N04.2	Nephrotisches Synd, diffuse membranöse GN	P20.0	Intraut Hypoxie, erstmals vor Wehenbeginn festgestellt
N04.3	Nephrotisches Synd, diffuse mesangioproliferative GN	P22.0	Atemnotsynd [Respiratory distress synd] Neugeborenes
N04.4	Nephrotisches Synd, diffuse endokapillär-proliferative GN	P23.0	Angeborene Pneumonie d Viren
N04.5	Nephrotisches Synd, diffuse mesangiokapilläre GN	P23.1	Angeborene Pneumonie d Chlamydien
N04.6	Nephrotisches Syndrom, Dense-deposit-Krankheit	P23.2	Angeborene Pneumonie d Staphylokokken
N04.7	Nephrotisches Synd, GN m diffuser Halbmondbildung	P23.3	Angeborene Pneumonie d Streptokokken, Gruppe B
N04.8	Nephrotisches Synd, sonst morphol Veränderungen	P23.4	Angeborene Pneumonie d Escherichia coli
N04.9	Nephrotisches Synd, Art morphol Veränderung nnbez	P23.5	Angeborene Pneumonie d Pseudomonasarten
N08.3	Glomeruläre KH b Diabetes mellitus	P23.6	Angeborene Pneumonie d sonstige Bakterien
N10	Akute tubulointerstitielle Nephritis	P23.8	Angeborene Pneumonie d sonstige Erreger
N12	Tubulointerstitielle Nephritis, n als akut od chron bez	P23.9	Angeborene Pneumonie, nnbez
N13.5	Abknickung u Striktur Ureters oh Hydronephrose	P24.0	Mekoniumaspiration d Neugeborene
N13.8	Sonst obstruktive Uropathie u Refluxuropathie	P24.1	Fruchtwasser- u Schleimaspiration d Neugeborene
N13.9	Obstruktive Uropathie u Refluxuropathie, nnbez	P24.2	Blutaspiration d Neugeborene
N15.10	Nierenabszess	P24.3	Aspiration von Milch u regurgitierter Nahrung d Neugeb
N15.11	Perinephritischer Abszess	P24.8	Sonst Aspirationssyndrome b Neugeborenen
N17.0	Akutes Nierenversagen m Tubulusnekrose	P24.9	Aspirationssyndrom b Neugeborenen, nnbez
N17.1	Akutes Nierenversagen m akuter Rindennekrose	P25.0	Interstitielles Emphysem m Ursprung in Perinatalperiode
N17.2	Akutes Nierenversagen m Marknekrose	P25.1	Pneumothorax m U in Perinatalperiode
N17.8	Sonstiges akutes Nierenversagen	P25.2	Pneumomediastinum m U in Perinatalperiode
N17.9	Akutes Nierenversagen, nnbez	P25.3	Pneumoperikard m U in Perinatalperiode
N18.1	Chron Nierenkrankheit, Stadium 1	P25.8	So Zustände iVm interstit Emphysem m U in PerinatPer
N18.2	Chron Nierenkrankheit, Stadium 2	P26.0	Tracheobronchiale Blutg m U in Perinatalperiode
N18.3	Chron Nierenkrankheit, Stadium 3	P26.1	Massive Lungenblutung m U in Perinatalperiode
N18.4	Chron Nierenkrankheit, Stadium 4	P26.8	Sonst Lungenblutung m U in Perinatalperiode
N18.80	Einseitige chron Nierenfunktionsstörung	P26.9	Nnbez Lungenblutung m U in Perinatalperiode
N18.89	Sonst chron Nierenkrankheit, Stadium nnbez	P27.0	Mikity-Wilson-Syndrom
N18.9	Chronische Nierenkrankheit, nicht näher bezeichnet	P27.1	Bronchopulmonale Dysplasie m U in Perinatalperiode
N19	Nnbez Niereninsuffizienz	P27.8	Sonst chron AtemwegskH m U in Perinatalperiode
N20.0	Nierenstein	P27.9	Nnbez chron AtemwegskH m U in Perinatalperiode
N20.2	Nierenstein u Ureterstein gleichzeitig	P28.5	Respiratorisches Versagen b Neugeborenen
N25.1	Renaler Diabetes insipidus	P29.0	Herzinsuffizienz b Neugeborenen
N28.0	Ischämie/Infarkt Niere	P35.0	Rötelnembryopathie
N32.1	Vesikointestinalfistel	P35.1	Angeborene Zytomegalie
N32.2	Harnblasenfistel, aonkl	P35.2	Angeborene Infektion d Herpesviren [Herpes simplex]
N32.3	Harnblasendivertikel	P35.3	Angeborene Virushepatitis
N32.4	Harnblasenruptur, nichttraumatisch	P35.8	Sonstige angeborene Viruskrankheiten
N34.0	Harnröhrenabszeß	P35.9	Angeborene Viruskrankheit, nnbez
N35.8	Sonstige Harnröhrenstriktur	P36.0	Sepsis b Neugeborenen d Streptokokken, Gruppe B
N36.0	Harnröhrenfistel	P36.1	Sepsis b Neugeborenen d sonst u nnbez Streptokokken
N36.1	Harnröhrendivertikel	P36.2	Sepsis b Neugeborenen d Staphylococcus aureus
N39.0	Harnwegsinfektion, Lokalisation nnbez	P36.3	Sepsis b Neugeborenen d so u nnbez Staphylokokken
N43.1	Infizierte Hydrozele	P36.4	Sepsis b Neugeborenen d Escherichia coli

P36.5	Sepsis b Neugeborenen d Anaerobier	Q05.9	Spina bifida, nnbez
P36.8	Sonstige bakterielle Sepsis b Neugeborenen	Q06.0	Amyelie
P36.9	Bakterielle Sepsis b Neugeborenen, nnbez	Q06.1	Hypoplasie u Dysplasie Rückenmark
P37.0	Angeborene Tuberkulose	Q06.2	Diastematomyelie
P37.1	Angeborene Toxoplasmose	Q06.3	Sonst angeborene Fehlbildung Cauda equina
P37.2	Neugeborenenlisteriose (disseminiert)	Q06.4	Hydromyelie
P37.3	Angeborene Malaria tropica	Q06.8	Sonst nbez angeborene Fehlbildungen RM
P37.4	Sonstige angeborene Malaria	Q07.0	Arnold-Chiari-Syndrom
P37.8	Sonst nbez angeborene infektiöse u parasitäre KH	Q15.0	Angeborenes Glaukom
P37.9	Angeborene infektiöse od parasitäre KH, nnbez	Q20.0	Truncus arteriosus communis
P52.0	Intraventrik (nichttraumat) Blutg 1. Grad Fetus/Neugeb	Q20.1	Re Doppelausstromventrikel [Double outlet right ventricle]
P52.1	Intraventrik (nichttraumat) Blutg 2. Grad Fetus/Neugeb	Q20.2	Linker Doppelausstromventrikel [Double outlet left ventricle]
P52.2	Intraventrik (nichttraumat) Blutg 3. Grad Fetus/Neugeb	Q20.3	Diskordante ventrikuloarterielle Verbindung
P52.3	Nnbez intraventrik (nichttraumat) Blutung Fetus/Neugeb	Q20.4	Doppelausstromventrikel [Double inlet ventricle]
P52.5	Subarachn Blutung (nichttraumat) Fetus/Neugeb	Q20.5	Diskordante atrioventrikuläre Verbindung
P53	Hämorrhagische KH b Feten u Neugeborenen	Q21.1	Vorhofseptumdefekt
P54.4	Nebennierenblutung b Neugeborenen	Q21.2	Defekt Vorhof- u Kammerseptum
P56.0	Hydrops fetalis d Isoimmunisierung	Q21.3	Fallot-Tetralogie
P56.9	Hydrops fetalis d so u nnbez hämolytische KH	Q21.4	Aortapulmonaler Septumdefekt
P57.0	Kernikterus d Isoimmunisierung	Q22.0	Pulmonalklappenatresie
P57.8	Sonstiger nbez Kernikterus	Q22.1	Angeborene Pulmonalklappenstenose
P57.9	Kernikterus, nnbez	Q22.4	Angeborene Trikuspidalklappenstenose
P59.1	Gallepfropf-Syndrom	Q22.5	Ebstein-Anomalie
P59.2	Neugeborenenikterus d so u nnbez Leberzellschädigung	Q22.6	Hypoplastisches Rechtsherzsyndrom
P60	Disseminierte intravasale Gerinnung Fetus/Neugeb	Q22.8	Sonst angeborene Fehlbildung Trikuspidalklappe
P61.0	Transitorische Thrombozytopenie b Neugeborenen	Q22.9	Angeborene Fehlbildung Trikuspidalklappe, nnbez
P70.0	Syndrom Kind Mutter m gestationsbed DM	Q23.0	Angeborene Aortenklappenstenose
P70.1	Syndrom Kind diabetische Mutter	Q23.1	Angeborene Aortenklappeninsuffizienz
P70.2	Diabetes mellitus b Neugeborenen	Q23.2	Angeborene Mitralklappenstenose
P72.1	Transitorische Hyperthyreose b Neugeborenen	Q23.3	Angeborene Mitralklappeninsuffizienz
P77	Enterocolitis necroticans Fetus/Neugeborenes	Q23.4	Hypoplastisches Linksherzsyndrom
P78.0	Darmperforation in Perinatalperiode	Q23.8	Sonst angeborene Fehlbildung Aorten- u Mitralklappe
P78.1	Sonstige Peritonitis b Neugeborenen	Q23.9	Angeborene Fehlbildung Aorten- u Mitralklappe, nnbez
P83.0	Sclerema neonatorum	Q24.2	Cor triatriatum
P83.2	Hydrops fetalis, nicht d hämolytische KH bedingt	Q24.3	Infundibuläre Pulmonalstenose
P90	Krämpfe b Neugeborenen	Q24.4	Angeborene subvalvuläre Aortenstenose
P94.0	Transitorische Myasthenia gravis b Neugeborenen	Q24.5	Fehlbildung Koronargefäße
P94.2	Angeborene Muskelhypotonie	Q24.6	Angeborener Herzblock
P96.0	Angeborene Niereninsuffizienz	Q24.8	Sonst nbez angeborene Fehlbildungen Herz
P96.1	EntzugSympt Neugeb b Einn abh-erz AM/Drogen d Mutter	Q25.1	Koarktation Aorta
P96.2	EntzugsSympt b therapeut Anwendung v AM Neugeb	Q25.2	Atresie Aorta
Q00.0	Anecephalie	Q25.3	Stenose Aorta (angeboren)
Q00.1	Kraniorhachischisis	Q26.2	Totale Fehleinmündung Lungenvenen
Q00.2	Inienzephalie	Q26.3	Partielle Fehleinmündung Lungenvenen
Q01.0	Frontale Enzephalozele	Q28.00	Angeborenes art-ven Aneurysma der präzerebr Gefäße
Q01.1	Nasofrontale Enzephalozele	Q28.01	Angeborene arteriovenöse Fistel der präzerebralen Gefäße
Q01.2	Okzipitale Enzephalozele	Q28.08	Sonst angeb art-ven Fehlbildg d präzerebralen Gefäße
Q01.8	Enzephalozele sonstiger Lokalisationen	Q28.09	Angeborene art-ven Fehlbildg d präzerebr Gefäße, nnbez
Q01.9	Enzephalozele, nnbez	Q28.10	Angeborenes Aneurysma der präzerebralen Gefäße
Q03.0	Fehlbildungen Aquaeductus cerebri	Q28.11	Angeborene Fistel der präzerebralen Gefäße
Q03.1	Atresie Apertura mediana/Apertura laterales 4 Ventrikel	Q28.18	Sonst angeborene Fehlbildg d präzerebralen Gefäße
Q03.8	Sonstiger angeborener Hydrozephalus	Q28.19	Angeborene Fehlbildung d präzerebralen Gefäße, nnbez
Q03.9	Angeborener Hydrozephalus, nnbez	Q28.20	Angeborenes art-ven Aneurysma d zerebralen Gefäße
Q04.0	Angeborene Fehlbildungen Corpus callosum	Q28.21	Angeborene arteriovenöse Fistel der zerebralen Gefäße
Q04.1	Arrhinenzephalie	Q28.28	Sonst angeborene art-ven Fehlbildg d zerebralen Gefäße
Q04.2	Holoprosenzephalie-Syndrom	Q28.29	Angeborene art-ven Fehlbildg d zerebr Gefäße, nnbez
Q04.3	Sonstige Reduktionsdeformitäten Gehirn	Q28.30	Angeborenes Aneurysma der zerebralen Gefäße
Q04.4	Septooptische Dysplasie	Q28.31	Angeborene Fistel der zerebralen Gefäße
Q04.5	Megalenzephalie	Q28.38	Sonstige angeborene Fehlbildungen der zerebralen Gefäße
Q04.6	Angeborene Gehirnzysten	Q28.39	Angeborene Fehlbildung d zerebr Gefäße, nnbez
Q04.8	Sonst nbez angeborene Fehlbildungen Gehirn	Q30.0	Choanalatresie
Q05.0	Zervikale Spina bifida m Hydrozephalus	Q31.0	Kehlkopfsegel
Q05.1	Thorakale Spina bifida m Hydrozephalus	Q31.1	Angeborene subglottische Stenose
Q05.2	Lumbale Spina bifida m Hydrozephalus	Q31.2	Hypoplasie Kehlkopf
Q05.3	Sakrale Spina bifida m Hydrozephalus	Q31.3	Laryngozele (angeboren)
Q05.4	Nnbez Spina bifida m Hydrozephalus	Q31.5	Angeb Laryngomalazie
Q05.5	Zervikale Spina bifida oh Hydrozephalus	Q31.8	Sonst angeborene Fehlbildung Kehlkopf
Q05.6	Thorakale Spina bifida oh Hydrozephalus	Q31.9	Angeborene Fehlbildung Kehlkopf, nnbez
Q05.7	Lumbale Spina bifida oh Hydrozephalus	Q32.0	Angeborene Tracheomalazie
Q05.8	Sakrale Spina bifida oh Hydrozephalus	Q32.1	Sonstige angeborene Fehlbildungen Trachea



Q32.2	Angeborene Bronchomalazie	Q76.1	Klippel-Feil-Syndrom
Q32.3	Angeborene Bronchusstenose	Q77.0	Achondrogenesie
Q32.4	Sonst angeborene Fehlbildung Bronchien	Q77.1	Thanatophore Dysplasie
Q33.0	Angeborene Zystenlunge	Q77.2	Kurzripp-Polydaktylie-Syndrome
Q33.2	Lungensequestration (angeboren)	Q77.3	Chondrodysplasia-punctata-Syndrome
Q33.3	Agenesie Lunge	Q77.4	Achondroplasie
Q33.4	Angeborene Bronchiektasie	Q77.5	Diastrophische Dysplasie
Q33.6	Hypoplasie u Dysplasie Lunge	Q77.6	Chondroektodermale Dysplasie
Q37.0	Spalte harter Gaumen m beidseitiger Lippenspalte	Q77.7	Dysplasia spondyloepiphysaria
Q37.1	Spalte harter Gaumen m einseitiger Lippenspalte	Q77.8	So Osteochondrodysp m WachstStör Röhrenkn u WS
Q37.2	Spalte weicher Gaumen m beidseitiger Lippenspalte	Q77.9	Osteochondrodysp m WachstStör Röhrenkn u WS, nnbez
Q37.3	Spalte weicher Gaumen m einseitiger Lippenspalte	Q78.0	Osteogenesis imperfecta
Q37.4	Spalte harter/weicher Gaumen m beidseitiger Lippenspalte	Q78.1	Polyostot fibrös Dysplas [Jaffé-Lichtenstein-Synd]
Q37.5	Spalte harter/weicher Gaumen m einseitiger Lippenspalte	Q78.2	Marmorknochenkrankheit
Q37.8	Gaumenspalte, nnbez, m beidseitiger Lippenspalte	Q78.3	Progrediente diaphysäre Dysplasie
Q37.9	Gaumenspalte, nnbez, m einseitiger Lippenspalte	Q78.4	Enchondromatose
Q38.7	Schlundtasche	Q78.6	Angeborene multiple Exostosen
Q39.0	Ösophagusatresie oh Fistel	Q78.9	Osteochondrodysplasie, nnbez
Q39.1	Ösophagusatresie m Ösophagotrachealfistel	Q79.0	Angeborene Zwerchfellhernie
Q39.2	Angeborene Ösophagotrachealfistel o Atresie	Q79.1	Sonst angeborene Fehlbildung Zwerchfell
Q39.3	Angeborene Ösophagusstenose u -striktur	Q79.2	Exomphalus
Q39.4	Ösophagusmembran	Q79.3	Gastroschisis
Q41.0	Angeb(s) Fehlen, Atresie u Stenose Duodenum	Q79.4	Bauchdeckenaplasie-Syndrom
Q41.1	Angeb(s) Fehlen, Atresie u Stenose Jejunum	Q79.5	Sonst angeborene Fehlbildung Bauchdecke
Q41.2	Angeb(s) Fehlen, Atresie u Stenose Ileum	Q79.6	Ehlers-Danlos-Syndrom
Q41.8	Angeb(s) Fehlen, Atresie u Stenose so nbez Teile Dünndarm	Q80.0	Ichthyosis vulgaris
Q41.9	Angeb(s) Fehlen, Atresie u Stenose Dünndarm, Teil nnbez	Q80.1	X-chromosomal-rezessive Ichthyosis
Q42.0	Angeb(s) Fehlen, Atresie u Stenose Rektum m Fistel	Q80.2	Lamelläre Ichthyosis
Q42.1	Angeb(s) Fehlen, Atresie u Stenose Rektum oh Fistel	Q80.3	Bullöse kongenitale ichthyosiforme Erythrodermie
Q42.2	Angeb(s) Fehlen, Atresie u Stenose Anus m Fistel	Q80.4	Ichthyosis congenita gravis [Harlekinfetus]
Q42.3	Angeb(s) Fehlen, Atresie u Stenose Anuss oh Fistel	Q80.8	Sonstige Ichthyosis congenita
Q42.8	Angeb(s) Fehlen, Atresie u Stenose sonst Teile Dickdarm	Q80.9	Ichthyosis congenita, nnbez
Q42.9	Angeb(s) Fehlen, Atresie u Stenose Dickdarm, Teil nnbez	Q82.4	Ektodermale Dysplasie (anhidrotisch)
Q43.0	Meckel-Divertikel	Q85.0	Neurofibromatose (nicht bösartig)
Q43.1	Hirschsprung-KH	Q85.1	Tuberöse (Hirn-) Sklerose
Q43.2	Sonstige angeborene Funktionsstörung Kolon	Q85.8	Sonstige Phakomatosen, aonkl
Q43.3	Angeborene Fehlbildungen, die Darmfixation betreffen	Q85.9	Phakomatose, nnbez
Q44.2	Atresie Gallengänge	Q86.1	Antiepileptika-Embryopathie
Q44.3	Angeborene Stenose u Striktur Gallengänge	Q86.2	Warfarin-Embryopathie
Q44.6	Zystische Leberkrankheit [Zystenleber]	Q86.8	Sonst angeborene Fehlbildungssynd bek äußere Ursachen
Q44.7	Sonstige angeborene Fehlbildungen Leber	Q87.0	Angeb FehlbildSynd m vorwiegender Beteiligung Gesicht
Q45.0	Agenesie, Aplasie u Hypoplasie Pankreas	Q87.1	Angeb FehlbildSynd vorw m Kleinwuchs einherg
Q45.1	Pancreas anulare	Q87.2	Angeb FehlbildSynd m vorwiegend Beteiligung Extrem
Q45.2	Angeborene Pankreaszyste	Q87.3	Angeb FehlbSynd m verm GewWachstum früh Kindesalter
Q45.3	Sonst angeb Fehlbild Pankreas u Ductus pancreaticus	Q87.4	Marfan-Syndrom
Q56.0	Hermaphroditismus, aonkl	Q87.5	Sonst angeb FehlbildSynd m sonst Skelettveränderungen
Q56.1	Pseudohermaphroditismus masculinus, aonkl	Q87.8	Sonst nbez angeborene Fehlbildungssynde, aonkl
Q56.2	Pseudohermaphroditismus femininus, aonkl	Q89.1	Angeborene Fehlbildungen Nebenniere
Q56.3	Pseudohermaphroditismus, nnbez	Q89.4	Siamesische Zwillinge
Q56.4	Unbestimmtes Geschlecht, nnbez	Q89.7	Multiple angeborene Fehlbildungen, aonkl
Q60.0	Nierenagenesie, einseitig	Q89.8	Sonstige nbez angeborene Fehlbildungen
Q60.1	Nierenagenesie, beidseitig	Q90.0	Trisomie 21, meiotische Non-disjunction
Q60.2	Nierenagenesie, nnbez	Q90.1	Trisomie 21, Mosaik (mitotische Non-disjunction)
Q60.3	Nierenhypoplasie, einseitig	Q90.2	Trisomie 21, Translokation
Q60.4	Nierenhypoplasie, beidseitig	Q90.9	Down-Syndrom, nnbez
Q60.5	Nierenhypoplasie, nnbez	Q91.0	Trisomie 18, meiotische Non-disjunction
Q60.6	Potter-Syndrom	Q91.1	Trisomie 18, Mosaik (mitotische Non-disjunction)
Q61.1	Polyzyst Niere, autosom-rez	Q91.2	Trisomie 18, Translokation
Q64.1	Ekstrophie Harnblase	Q91.3	Edwards-Syndrom, nnbez
Q64.2	Angeborene Urethralklappen im hinteren Teil Harnröhre	Q91.4	Trisomie 13, meiotische Non-disjunction
Q64.3	So Atresie u (angeb) Stenose Urethra u Hamblasenhals	Q91.5	Trisomie 13, Mosaik (mitotische Non-disjunction)
Q74.3	Arthrogryposis multiplex congenita	Q91.6	Trisomie 13, Translokation
Q75.0	Kraniosynostose	Q91.7	Patau-Syndrom, nnbez
Q75.1	Dysostosis craniofacialis	Q92.0	Vollständige Trisomie, meiotische Non-disjunction
Q75.2	Hypertelorismus	Q92.1	Vollständige Trisomie, Mosaik (mitotische Non-disjunction)
Q75.3	Makrozephalie	Q92.2	Partielle Trisomie, Majorform
Q75.4	Dysostosis mandibulofacialis	Q92.3	Partielle Trisomie, Minorform
Q75.5	Okulo-mandibulo-faziales Syndrom	Q92.4	Chromosomenduplikat nur in Prometaphase sichtbar
Q75.8	So nbez angeb Fehlbild Schädel-/Gesichtsschädelknochen	Q92.5	Chromosomenduplikat m so komplexen Rearrangements
Q75.9	Angeb Fehlbild Schädel-/Gesichtsschädelknochen, nnbez	Q92.6	Überzählige Marker-Chromosomen

Q92.7	Triploidie u Polyploidie	S06.33	Umschriebenes zerebrales Hämatom
Q92.8	Sonst nbez Trisomien u partielle Trisomien Autosomen	S06.34	Umschriebenes zerebellares Hämatom
Q92.9	Trisomie u partielle Trisomie Autosomen, nnbez	S06.38	Sonst umschriebene Hirn-/Kleinhirnverletzungen
Q93.0	Vollständige Monosomie, meiotische Non-disjunction	S06.4	Epidurale Blutung
Q93.1	Vollst Monosomie, Mosaik (mitotische Non-disjunction)	S06.5	Traumatische subdurale Blutung
Q93.2	Ringchromosomen u dizentrische Chromosomen	S06.6	Traumatische subarachnoidale Blutung
Q93.3	Deletion kurzer Arm Chromosom 4	S06.70	Bewußtlos b SHT, < 30 Min
Q93.4	Deletion kurzer Arm Chromosom 5	S06.71	Bewußtlos b SHT, 30 Min bis 24 Std
Q93.5	Sonstige Deletionen Chromosomenteil	S06.72	Bewußtlos b SHT, > 24 h, m Rückk z vorh besteh BewGr
Q93.6	Deletionen, nur in Prometaphase sichtbar	S06.79	Bewußtlos b SHT, Dauer nnbez
Q93.7	Deletionen m so komplexen Rearrangements	S06.8	Sonstige intrakranielle Verletzungen
Q93.8	Sonstige Deletionen Autosomen	S06.9	Intrakranielle Verletzung, nnbez
Q93.9	Deletion Autosomen, nnbez	S07.0	Zerquetschung Gesicht
Q95.2	Balanciert Rearrangement Autosomen b abn Individuum	S07.1	Zerquetschung Schädel
Q95.3	Balanc Rearrangement Gonosom/Autosom b abn Individuum	S07.8	Zerquetschung sonstiger Teile Kopf
Q95.4	Individuen m Marker-Heterochromatin	S07.9	Zerquetschung Kopf, Teil nnbez
Q95.5	Individuen m autosomaler Bruchstelle	S09.2	Traumatische Trommelfellruptur
Q95.8	So balanciert Chromosom-Rearrangement u Strukt-Marker	S09.9	Nnbez Verletzung Kopf
Q95.9	Balanciert Chromosom-Rearrangement u Strukt-Marker, nnbez	S11.01	Offene Wunde: Kehlkopf
Q99.0	Chimäre 46,XX/46,XY	S11.02	Offene Wunde: Trachea, Pars cervicalis
Q99.1	Hermaphroditismus verus mit Karyotyp 46,XX	S11.1	Offene Wunde mit Beteiligung Schilddrüse
Q99.2	Fragiles X-Chromosom	S11.21	Offene Wunde: Rachen
R02	Gangrän, aonkl	S11.22	Offene Wunde: Ösophagus, Pars cervicalis
R16.2	Hepatomegalie verbunden m Splenomegalie, aonkl	S12.0	Fraktur 1. Halswirbel
R29.1	Meningismus	S12.1	Fraktur 2. Halswirbel
R40.2	Koma, nnbez	S12.21	Fraktur 3. Halswirbel
R56.8	So u nnbez Krämpfe	S12.22	Fraktur 4. Halswirbel
S01.35	Offene Wunde, Tuba auditiva	S12.23	Fraktur 5. Halswirbel
S01.36	Offene Wunde, Gehörknöchelchen	S12.24	Fraktur 6. Halswirbel
S01.37	Offene Wunde, Trommelfell	S12.25	Fraktur 7. Halswirbel
S01.38	Offene Wunde, Innenohr	S12.7	Multiple Frakturen Halswirbelsäule
S01.39	Offene Wunde, sonst u mehrere Teile Ohr Gehörstrukturen	S12.8	Fraktur sonstiger Teile im Bereich Hals
S01.50	Offene Wunde, Mund, Teil nnbez	S12.9	Fraktur im Bereich Hals, Teil nnbez
S01.52	Offene Wunde, Wangenschleimhaut	S13.0	Traumatische Ruptur zervikale Bandscheibe
S01.53	Offene Wunde, Zahnfleisch (Processus alveolaris)	S13.10	Luxation Halswirbel, Höhe nnbez
S01.54	Offene Wunde, Zunge u Mundboden	S13.11	Luxation Halswirbel, C1/C2
S01.55	Offene Wunde, Gaumen	S13.12	Luxation Halswirbel, C2/C3
S01.59	Offene Wunde, sonstige u mehrere Teile Lippe u Mundhöhle	S13.13	Luxation Halswirbel, C3/C4
S02.0	Schädeldachfraktur	S13.14	Luxation Halswirbel, C4/C5
S02.1	Schädelbasisfraktur	S13.15	Luxation Halswirbel, C5/C6
S02.2	Nasenbeinfraktur	S13.16	Luxation Halswirbel, C6/C7
S02.3	Fraktur Orbitaboden	S13.17	Luxation Halswirbel, C7/T1
S02.4	Fraktur Jochbein u Oberkiefer	S13.18	Luxation Halswirbel, sonstige
S02.60	Unterkieferfraktur, Teil nnbez	S13.2	Luxation sonst u nnbez Teile im Bereich Hals
S02.61	Unterkieferfraktur, Processus condylaris	S13.3	Multiple Luxationen im Bereich Hals
S02.62	Unterkieferfraktur, Subkondylär	S14.0	Kontusion Ödem zervikales Rückenmark
S02.63	Unterkieferfraktur, Processus coronoideus	S14.10	Verletzungen zervikales Rückenmark, nnbez
S02.64	Unterkieferfraktur, Ramus mandibulae, nnbez	S14.11	Komplette QS-Verletz zervikal RM
S02.65	Unterkieferfraktur, Angulus mandibulae	S14.12	Zentr HalsmarkVerletz (inkompl QS-Verletz)
S02.66	Unterkieferfraktur, Symphysis mandibulae	S14.13	Sonst inkompl QS-Verletz, zervikal RM
S02.67	Unterkieferfraktur, Pars alveolaris	S14.2	Verletzung Nervenwurzeln Halswirbelsäule
S02.68	Unterkieferfx, Corpus mandibulae, sonst u nnbez Teile	S14.3	Verletzung Plexus brachialis
S02.69	Unterkieferfraktur, mehrere Teile	S14.5	Verletzung zervikaler sympathischer Nerven
S05.2	Rißverletz/Ruptur Auge m Prolaps/Verlust intraok Gewebe	S14.70	Verletzung zervikales RM, Höhe nnbez
S05.3	Rißverletz Auge ohne Prolaps/Verlust intraok Gewebe	S14.71	Verletzung Rückenmark, C1
S05.4	Penetrierende Wunde d Orbita m/oh Fremdkörper	S14.72	Verletzung Rückenmark, C2
S05.5	Penetrierende Wunde Augapfel m Fremdkörper	S14.73	Verletzung Rückenmark, C3
S05.6	Penetrierende Wunde Augapfel oh Fremdkörper	S14.74	Verletzung Rückenmark, C4
S05.7	Abriß Augapfel	S14.75	Verletzung Rückenmark, C5
S05.8	Sonstige Verletzungen Auge u Orbita	S14.76	Verletzung Rückenmark, C6
S06.0	Gehirnerschütterung	S14.77	Verletzung Rückenmark, C7
S06.1	Traumatisches Hirnödem	S14.78	Verletzung Rückenmark, C8
S06.20	Diffuse Hirn- u Kleinhirnverletzung, nnbez	S15.00	Verletzung A carotis, Teil nnbez
S06.21	Diffuse Hirnkontusionen	S15.01	Verletzung A carotis communis
S06.22	Diffuse Kleinhirnkontusionen	S15.02	Verletzung A carotis externa
S06.23	Multiple intrazerebrale u zerebellare Hämatome	S15.03	Verletzung A carotis interna
S06.28	Sonstige diffuse Hirn-/Kleinhirnverletzungen	S15.3	Verletzung V jugularis interna
S06.30	Umschriebene Hirn-/Kleinhirnverletzung, nnbez	S17.0	Zerquetschung Kehlkopf u Trachea
S06.31	Umschriebene Hirnkontusion	S17.8	Zerquetschung sonstiger Teile Hals
S06.32	Umschriebene Kleinhirnkontusion	S17.9	Zerquetschung Hals, Teil nnbez

S21.1	Offene Wunde vordere Thoraxwand	S28.0	Brustkorbzerquetschung
S21.2	Offene Wunde hintere Thoraxwand	S28.1	Traumatische Amputation eines Teiles Thorax
S21.7	Multiple offene Wunden Thoraxwand	S31.0	Offene Wunde Lumbosakralgegend Becken
S21.80	Nnbez offene Wunde sonstiger Teile Thorax	S31.1	Offene Wunde Bauchdecke
S21.83	Off Wunde (jed Teil Thorax) m Verbind zu intrathor Verletz	S31.3	Offene Wunde Skrotum u Testes
S21.87	Weichteilschaden I. Gr b off Fraktur od Lux Thorax	S31.7	Multiple offene Wunden Abdomen LumbosakrGeg Becken
S21.88	Weichteilschaden II. Gr b off Fraktur od Lux Thorax	S31.80	Offene Wunde sonst u nnbez Teile Abdomen
S21.89	Weichteilschaden III. Gr b of Fraktur od Lux Thorax	S31.83	Off Wunde (jd T Abd LumbGeg Beck) m Verb intraabd Verl
S21.9	Offene Wunde Thorax, Teil nnbez	S31.87	Weichteilschaden I. Gr b off Fraktur od Lux LWS u Be
S22.00	Fraktur Brustwirbel, Höhe nnbez	S31.88	Weichteilschaden II. Gr b off Fraktur od Lux LWS u Be
S22.01	Fraktur Brustwirbel, T1 u T2	S31.89	Weichteilschaden III. Gr b off Fraktur od Lux LWS u Be
S22.02	Fraktur Brustwirbel, T3 u T4	S32.00	Fraktur Lendenwirbel, Höhe nnbez
S22.03	Fraktur Brustwirbel, T5 u T6	S32.01	Fraktur Lendenwirbel, L1
S22.04	Fraktur Brustwirbel, T7 u T8	S32.02	Fraktur Lendenwirbel, L2
S22.05	Fraktur Brustwirbel, T9 u T10	S32.03	Fraktur Lendenwirbel, L3
S22.06	Fraktur Brustwirbel, T11 u T12	S32.04	Fraktur Lendenwirbel, L4
S22.1	Multiple Frakturen Brustwirbelsäule	S32.05	Fraktur Lendenwirbel, L5
S22.2	Fraktur Sternum	S32.1	Fraktur Os sacrum
S22.40	Rippenserienfraktur, nnbez	S32.2	Fraktur Os coccygis
S22.41	Rippenserienfraktur, m Beteiligung erste Rippe	S32.82	Fraktur, Lendenwirbelsäule u Kreuzbein, Teil nnbez
S22.44	Rippenserienfraktur, m Beteiligung vier u mehr Rippen	S32.89	Fraktur, sonst u multiple Teile Becken
S22.5	Instabiler Thorax	S33.0	Traumatische Ruptur einer lumbalen Bandscheibe
S23.0	Traumatische Ruptur thorakale Bandscheibe	S33.10	Luxation Lendenwirbel, Höhe nnbez
S23.10	Luxation Brustwirbel, Höhe nnbez	S33.11	Luxation Lendenwirbel, L1/L2
S23.11	Luxation Brustwirbel, T1/T2 u T2/T3	S33.12	Luxation Lendenwirbel, L2/L3
S23.12	Luxation Brustwirbel, T3/T4 u T4/T5	S33.13	Luxation Lendenwirbel, L3/L4
S23.13	Luxation Brustwirbel, T5/T6 u T6/T7	S33.14	Luxation Lendenwirbel, L4/L5
S23.14	Luxation Brustwirbel, T7/T8 u T8/T9	S33.15	Luxation Lendenwirbel, L5/S1
S23.15	Luxation Brustwirbel, T9/T10 u T10/T11	S34.0	Kontusion Ödem lumbales RM [Conus medullaris]
S23.16	Luxation Brustwirbel, T11/T12	S34.10	Kompl QS-Verletz lumbal RM
S23.17	Luxation Brustwirbel, T12/L1	S34.11	Inkompl QS-Verletz lumbal RM
S24.0	Kontusion u Ödem thorakales Rückenmark	S34.18	Sonst Verletz lumbal RM
S24.10	Verletzung thorakales Rückenmark, nnbez	S34.2	Verletz von Nervenwurzeln Lendenwirbelsäule Kreuzbein
S24.11	Kompl QS-Verletz thorakal RM	S34.30	Kompl traumat Cauda- (equina-) Synd
S24.12	Inkompl QS-Verletz thorakal RM	S34.31	Inkompl traumat Cauda- (equina-) Synd
S24.2	Verletzung Nervenwurzeln Brustwirbelsäule	S34.38	So u nnbez Verletz Cauda equina
S24.4	Verletzung thorakaler sympathischer Nerven	S34.4	Verletzung Plexus lumbosacralis
S24.70	Verletzung thorakales RM, Höhe nnbez	S34.5	Verletz sympath Nerven Lendenw-/Kreuzbein-/Beckenreg
S24.71	Verletzung Rückenmark, T1	S34.70	Verletz lumbal RM, Höhe nnbez
S24.72	Verletzung Rückenmark, T2/T3	S34.71	Verletzung Rückenmark, L1
S24.73	Verletzung Rückenmark, T4/T5	S34.72	Verletzung Rückenmark, L2
S24.74	Verletzung Rückenmark, T6/T7	S34.73	Verletzung Rückenmark, L3
S24.75	Verletzung Rückenmark, T8/T9	S34.74	Verletzung Rückenmark, L4
S24.76	Verletzung Rückenmark, T10/T11	S34.75	Verletzung Rückenmark, L5
S24.77	Verletzung Rückenmark, T12	S34.76	Verletz RM, S1
S25.0	Verletzung Aorta thoracica	S34.77	Verletz RM, S2-S5
S25.1	Verletzung Truncus brachiocephalicus od A subclavia	S35.0	Verletzung Aorta abdominalis
S25.2	Verletzung V cava superior	S35.1	Verletzung V cava inferior
S25.3	Verletzung V brachiocephalica od V subclavia	S35.2	Verletzung Truncus coeliacus od A mesenterica
S26.0	Traumatisches Hämoperikard	S35.3	Verletzung V portae od V lienalis
S26.81	Prellung Herz	S35.4	Verletzung von Blutgefäßen Niere
S26.82	Rißverletzung Herz oh Eröffnung Herzhöhle	S35.5	Verletzung von Blutgefäßen Iliakalregion
S26.83	Rißverletzung Herz m Eröffnung Herzhöhle	S35.7	Verletz mehr Blutgef in Höhe Abd LumbosakrGeg Becken
S26.88	Sonstige Verletzungen Herz	S35.8	Verletzung so Blutgef in Höhe Abd LumbosakrGeg Becken
S26.9	Verletzung Herz, nnbez	S35.9	Verletzung nnbez Blutgefäß in Höhe Abd Lumbosakr Becken
S27.0	Traumatischer Pneumothorax	S36.01	Hämatom Milz
S27.1	Traumatischer Hämatothorax	S36.02	Kapselriß Milz, o größeren Einriß Parenchym
S27.2	Traumatischer Hämatothorax	S36.03	Rißverletzung Milz m Beteiligung Parenchym
S27.32	Rißverletzung Lunge	S36.10	Verletzung Leber, nnbez
S27.38	Sonst u nnbez Verletzungen Lunge	S36.11	Prellung u Hämatom Leber
S27.4	Verletzung eines Bronchus	S36.12	Rißverletzung Leber, nnbez
S27.5	Verletzung Trachea, Pars thoracica	S36.13	Leichte Rißverletzung Leber
S27.6	Verletzung Pleura	S36.14	Mittelschwere Rißverletzung Leber
S27.7	Multiple Verletzungen intrathorakaler Organe	S36.15	Schwere Rißverletzung Leber
S27.81	Verletzung Zwerchfell	S36.16	Sonstige Verletzungen Leber
S27.82	Verletzung Ductus thoracicus	S36.17	Verletzung Gallenblase
S27.83	Verletzung Ösophagus, Pars thoracica	S36.18	Verletzung Gallengang
S27.84	Verletzung Thymus	S36.40	Verletzung Dünndarm, Teil nnbez
S27.88	Verletzung sonst nbez intrathorakale Organe u Strukturen	S36.50	Verletzung Dickdarm, Teil nnbez
S27.9	Verletzung eines nnbez intrathorakalen Organes	S36.52	Verletzung Colon transversum

S36.53	Verletzung Colon descendens	T02.40	Fx m Beteilig mehr Reg beider ob Extremität, geschl od onA
S36.59	Verletzung sonst u mehrere Teile Dickdarm	T02.41	Frakturen m Bet mehr Reg beider ob Extremitäten, offen
S36.6	Verletzung Rektum	T02.50	Fx m Bet mehr Reg beider unt Extremitäten, geschl od onA
S36.7	Verletzung mehrerer intraabdominaler Organe	T02.51	Frakturen m Bet mehr Reg beider unt Extremitäten, offen
S36.81	Verletzung Peritoneum	T02.60	Fx m Bet mehr Reg obere/untere Extr, geschl od onA
S36.83	Verletzung Retroperitoneum	T02.61	Fx m Bet mehr Reg obere/untere Extr, offen
S37.02	Rißverletzung Niere	T02.70	Fx m Bet Thor Lumbos Extr od Thor Beck Extr, geschl/onA
S37.1	Verletzung Harnleiter	T02.71	Fx m Bet Thor Lumbos Extr od Thor Beck Extr, offen
S38.0	Zerquetschung äußere Genitalorgane	T04.0	Zerquetschungen m Beteiligung von Kopf u Hals
S38.1	Zerquetschung so u nnbez Teile Abd LumbosakrGeg Becken	T04.1	Zerquetsch m Bet Thor Abd, Thor Lumbos od Thor Becken
S38.3	Traumat Abtrenn so u nnbez Teile Abd LumbosakrGeg Becken	T04.2	Zerquetsch m Bet mehr Regionen obere Extremität(en)
S42.21	Fraktur, proximales Ende Humerus, Kopf	T04.3	Zerquetsch m Bet mehr Regionen untere Extremität(en)
S42.29	Fraktur, proximales Ende Humerus, sonst u multiple Teile	T04.4	Zerquetsch m Bet mehr Reg obere/untere Extremitäten
S42.3	Fraktur, Humerusschaft	T04.7	Zerquetsch m Bet Th/Abd/Ex, Th/Lumbos/Extr od Th/Be/Ex
S45.0	Verletzung A axillaris	T04.8	Zerquetsch m Bet sonst Kombinat von Körperregionen
S45.1	Verletzung A brachialis	T04.9	Multiple Zerquetschungen, nnbez
S45.2	Verletzung V axillaris od V brachialis	T05.8	Traumat Amputat m Bet so Kombinat von Körperregionen
S45.3	Verletzung oberfl Venen in Höhe Schulter u Oberarm	T06.0	Komb Verletz Gehirn Hirnnerven Nerven RM in Halshöhe
S45.7	Verletzung mehr Blutgefäße in Höhe Schulter u Oberarm	T06.1	Verletzung Nerven RM m Bet mehr sonst Körperregionen
S45.8	Verletzung sonst Blutgefäße in Höhe Schulter u Oberarm	T06.3	Verletzung Blutgefäße m Bet mehr Körperregionen
S45.9	Verletzung nnbez Blutgefäß in Höhe Schulter u Oberarm	T08.0	Fraktur WS, Höhe nnbez, geschlossen od onA
S47	Zerquetschung, Schulter Oberarm	T08.1	Fraktur Wirbelsäule, Höhe nnbez, Offen
S55.0	Verletzung A ulnaris, in Höhe Unterarm	T09.1	Offene Wunde des Rumpfes, Höhe nnbez
S55.1	Verletzung A radialis, in Höhe Unterarm	T09.3	Verletzung Rückenmark, Höhe nnbez
S55.2	Verletzung von Venen, in Höhe Unterarm	T09.4	Verletz nnbez Nerven Nervenwurzeln u Plexus im Ber Rumpf
S55.7	Verletzung mehrerer Blutgefäße, in Höhe Unterarm	T09.6	Traumatische Amputation Rumpf, Höhe nnbez
S55.8	Verletzung sonst Blutgefäße, in Höhe Unterarm	T11.4	Verletzung nnbez Blutgefäß obere Extremität, Höhe nnbez
S55.9	Verletzung eines nnbez Blutgefäßes, in Höhe Unterarm	T13.4	Verletz nnbez Blutgefäß untere Extremität, Höhe nnbez
S57.0	Zerquetschung, Ellenbogen	T14.5	Verletzung ein/mehr Blutgefäße an nnbez Körperregion
S57.8	Zerquetschung, sonstiger Teile Unterarm	T14.7	Zerquetsch u traumatische Amputation nnbez Körperregion
S57.9	Zerquetschung Unterarm, Teil nnbez	T20.3	Verbrennung 3. Grades des Kopfes und des Halses
S62.8	Fraktur sonst u nnbez Teile Handgelenk u Hand	T20.7	Verätzung 3. Grades des Kopfes und des Halses
S65.0	Verletzung A ulnaris, in Höhe Handgelenk u Hand	T21.30	Verbrennung 3. Grades des Rumpfes: Teil nnbez
S65.1	Verletzung A radialis, in Höhe Handgelenk u Hand	T21.31	Verbrennung 3. Grades des Rumpfes: Brustdrüse [Mamma]
S65.2	Verletzung Gefäße Arcus palmaris superficialis	T21.32	Verbr 3. Grades des Rumpfes: ThorW m Ausn BrDrü/-warze
S65.3	Verletzung Gefäße Arcus palmaris profundus	T21.33	Verbrennung 3. Grades des Rumpfes: Bauchdecke
S65.4	Verletzung ein/mehr Blutgefäße, Daumen	T21.34	Verbrennung 3. Grades des Rumpfes: Rücken [jeder Teil]
S65.5	Verletzung ein/mehr Blutgefäße, sonst Finger	T21.35	Verbrennung 3. Grades des Rumpfes: (Äußeres) Genitale
S65.7	Verletzung mehr Blutgefäße in Höhe Handgelenk u Hand	T21.39	Verbrennung 3. Grades des Rumpfes: Sonstige Teile
S65.8	Verletzung sonst Blutgefäße in Höhe Handgelenk u Hand	T21.70	Verätzung 3. Grades des Rumpfes: Teil nnbez
S65.9	Verletzung nnbez Blutgefäß im Ber Handgelenk u Hand	T21.71	Verätzung 3. Grades des Rumpfes: Brustdrüse [Mamma]
S67.0	Zerquetschung Daumen ein/mehr sonstiger Finger	T21.72	Verätz 3. Grades des Rumpfes: ThorW m Ausn BrDrü/-warz
S67.8	Zerquetschung sonst u nnbez Teile Handgelenk Hand	T21.73	Verätzung 3. Grades des Rumpfes: Bauchdecke
S70.1	Prellung Oberschenkel	T21.74	Verätzung 3. Grades des Rumpfes: Rücken [jeder Teil]
S75.7	Verletz mehr Blutgefäße, in Höhe Hüfte u Oberschenkel	T21.75	Verätzung 3. Grades des Rumpfes: (Äußeres) Genitale
S75.8	Verletz sonst Blutgefäße, in Höhe Hüfte u Oberschenkel	T21.79	Verätzung 3. Grades des Rumpfes: Sonstige Teile
S75.9	Verletz nnbez Blutgefäß, in Höhe Hüfte u Oberschenkel	T22.30	Verbr 3. Gr Schult/Arm, ausgen Handgel/Hand: Teil nnbez
S77.0	Zerquetschung Hüfte	T22.31	Verbr 3. Gr Schult/Arm, ausgen Handgel/Hand: UA u EILB
S77.1	Zerquetschung Oberschenkel	T22.32	Verbr 3. Gr Schult/Arm, ausgen Handg/Hand: (O-)A u Schult
S77.2	Zerquetschung m Beteiligung Hüfte Oberschenkel	T22.33	Verbr 3. Gr Schult/Arm, ausgen Handgel/Hand: Achselhöhle
S82.11	Fraktur proximales Ende Tibia, m Fraktur Fibula (jeder Teil)	T22.70	Verätz 3. Gr Schult/Arm, ausgen Handgel/Hand: Teil nnbez
S82.41	Fraktur Fibula, isoliert, proximales Ende	T22.71	Verätz 3. Gr Schult/Arm, ausgen Handgel/Hand: UA u EILB
S85.1	Verletzung A tibialis (anterior) (posterior)	T22.72	Verätz 3. Gr Schult/Arm, ausg Handg/Hand: (O-)A u Schult
S85.2	Verletzung A peronea	T22.73	Verätz 3. Gr Schult/Arm, ausgen Handg/Hand: Achselhöhle
S85.7	Verletzung mehr Blutgefäße in Höhe Unterschenkel	T23.3	Verbrennung 3. Grades des Handgelenkes und der Hand
S85.9	Verletzung nnbez Blutgefäß in Höhe Unterschenkel	T23.7	Verätzung 3. Grades des Handgelenkes und der Hand
S87.0	Zerquetschung Knie	T24.3	Verbrennung 3. Gr Hüfte/Bein, ausgenommen Knöchel/Fuß
S87.8	Zerquetschung sonst u nnbez Teile Unterschenkel	T24.7	Verätzung 3. Gr Hüfte/Bein, ausgenommen Knöchel/Fuß
S95.0	Verletzung A dorsalis pedis	T25.3	Verbrennung 3. Gr Knöchel/Fuß
S95.1	Verletzung A plantaris pedis	T25.7	Verätzung 3. Gr Knöchel/Fuß
S95.2	Verletzung Venen Fußrücken	T26.0	Verbrennung des Augenlides und der Periokularregion
S95.7	Verletz mehr Blutgefäße in Höhe Knöchel Fuß	T26.1	Verbrennung der Kornea und des Konjunktivalsackes
S95.8	Verletz sonst Blutgefäße in Höhe Knöchel Fuß	T26.2	Verbr m nachfolgender Ruptur u Destruktion des Augapfels
S95.9	Verletz eines nnbez Blutgefäßes in Höhe Knöchel Fuß	T26.3	Verbr sonst Teile des Auges u seiner Anhangsgebilde
S97.0	Zerquetschung OSG	T26.4	Verbr des Auges u seiner Anhangsgebilde, Teil nnbez
S97.1	Zerquetschung ein/mehr Zehen	T26.5	Verätzung des Augenlides und der Periokularregion
S97.8	Zerquetschung sonst Teile OSG Fuß	T26.6	Verätzung der Kornea und des Konjunktivalsackes
T02.00	Frakturen m Beteilig von Kopf u Hals, geschlossen od onA	T26.7	Verätz m nachfolgender Ruptur u Destruktion des Augapfels
T02.01	Frakturen m Beteiligung von Kopf u Hals, offen	T26.8	Verätzung sonst Teile des Auges u seiner Anhangsgebilde
T02.11	Fx m Beteilig Thor LumbosGeg od Thor Becken, offen	T26.9	Verätzung des Auges u seiner Anhangsgebilde, Teil nnbez





T27.0	Verbrennung des Kehlkopfes und der Trachea	T32.33	Verätz 30-39% KöOF: 30-39% Verätz 3. Gr
T27.1	Verbr des Kehlkopfes u der Trachea m Beteilig der Lunge	T32.42	Verätz 40-49% KöOF: 20-29% Verätz 3. Gr
T27.2	Verbrennung sonstige Teile Atemwege	T32.43	Verätz 40-49% KöOF: 30-39% Verätz 3. Gr
T27.3	Verbrennung der Atemwege, Teil nicht näher bezeichnet	T32.44	Verätz 40-49% KöOF: 40-49% Verätz 3. Gr
T27.4	Verätzung des Kehlkopfes und der Trachea	T32.50	Verätz 50-59% KöOF: < 10% od nnbez Anteil Verätz 3. Gr
T27.5	Verätz des Kehlkopfes u der Trachea m Beteilig der Lunge	T32.51	Verätz 50-59% KöOF: 10-19% Verätz 3. Gr
T27.6	Verätzung sonstiger Teile der Atemwege	T32.52	Verätz 50-59% KöOF: 20-29% Verätz 3. Gr
T27.7	Verätzung der Atemwege, Teil nicht näher bezeichnet	T32.53	Verätz 50-59% KöOF: 30-39% Verätz 3. Gr
T28.0	Verbrennung des Mundes und des Rachens	T32.54	Verätz 50-59% KöOF: 40-49% Verätz 3. Gr
T28.1	Verbrennung des Ösophagus	T32.55	Verätz 50-59% KöOF: 50-59% Verätz 3. Gr
T28.2	Verbrennung sonstige Teile Verdauungstrakt	T32.60	Verätz 60-69% KöOF: < 10% od nnbez Anteil Verätz 3. Gr
T28.3	Verbrennung innerer Organe Urogenitaltraktes	T32.61	Verätz 60-69% KöOF: 10-19% Verätz 3. Gr
T28.4	Verbrennung sonstiger und nnbez innerer Organe	T32.62	Verätz 60-69% KöOF: 20-29% Verätz 3. Gr
T28.5	Verätzung des Mundes und des Rachens	T32.63	Verätz 60-69% KöOF: 30-39% Verätz 3. Gr
T28.6	Verätzung des Ösophagus	T32.64	Verätz 60-69% KöOF: 40-49% Verätz 3. Gr
T28.7	Verätzung sonstiger Teile des Verdauungstraktes	T32.65	Verätz 60-69% KöOF: 50-59% Verätz 3. Gr
T28.8	Verätzung innerer Organe des Urogenitaltraktes	T32.66	Verätz 60-69% KöOF: 60-69% Verätz 3. Gr
T28.9	Verätzung sonstiger und nnbez innerer Organe	T32.70	Verätz 70-79% KöOF: < 10% od nnbez Anteil Verätz 3. Gr
T29.0	Verbrennungen mehrerer Körperregionen nnbez Grades	T32.71	Verätz 70-79% KöOF: 10-19% Verätz 3. Gr
T29.3	Verbr mehr Körperreg, wobei mind eine Verbr 3. Gr angeg	T32.72	Verätz 70-79% KöOF: 20-29% Verätz 3. Gr
T29.4	Verätzungen mehrerer Körperregionen nnbez Grades	T32.73	Verätz 70-79% KöOF: 30-39% Verätz 3. Gr
T29.7	Verätz mehr Körperreg, wobei mind Verätz 3. Gr angegeben	T32.74	Verätz 70-79% KöOF: 40-49% Verätz 3. Gr
T31.22	Verbr 20-29% KöOF: 20-29% Verbr 3. Gr	T32.75	Verätz 70-79% KöOF: 50-59% Verätz 3. Gr
T31.32	Verbr 30-39% KöOF: 20-29% Verbr 3. Gr	T32.76	Verätz 70-79% KöOF: 60-69% Verätz 3. Gr
T31.33	Verbr 30-39% KöOF: 30-39% Verbr 3. Gr	T32.77	Verätz 70-79% KöOF: 70-79% Verätz 3. Gr
T31.42	Verbr 40-49% KöOF: 20-29% Verbr 3. Gr	T32.80	Verätz 80-89% KöOF: < 10% od nnbez Anteil Verätz 3. Gr
T31.43	Verbr 40-49% KöOF: 30-39% Verbr 3. Gr	T32.81	Verätz 80-89% KöOF: 10-19% Verätz 3. Gr
T31.44	Verbr 40-49% KöOF: 40-49% Verbr 3. Gr	T32.82	Verätz 80-89% KöOF: 20-29% Verätz 3. Gr
T31.50	Verbr 50-59% KöOF: < 10% od nnbez Anteil Verbr 3. Gr	T32.83	Verätz 80-89% KöOF: 30-39% Verätz 3. Gr
T31.51	Verbr 50-59% KöOF: 10-19% Verbr 3. Gr	T32.84	Verätz 80-89% KöOF: 40-49% Verätz 3. Gr
T31.52	Verbr 50-59% KöOF: 20-29% Verbr 3. Gr	T32.85	Verätz 80-89% KöOF: 50-59% Verätz 3. Gr
T31.53	Verbr 50-59% KöOF: 30-39% Verbr 3. Gr	T32.86	Verätz 80-89% KöOF: 60-69% Verätz 3. Gr
T31.54	Verbr 50-59% KöOF: 40-49% Verbr 3. Gr	T32.87	Verätz 80-89% KöOF: 70-79% Verätz 3. Gr
T31.55	Verbr 50-59% KöOF: 50-59% Verbr 3. Gr	T32.88	Verätz 80-89% KöOF: 80-89% Verätz 3. Gr
T31.60	Verbr 60-69% KöOF: < 10% od nnbez Anteil Verbr 3. Gr	T32.90	Verätz 90% od mehr KöOF: <10% od nnbez Ant Verätz 3. Gr
T31.61	Verbr 60-69% KöOF: 10-19% Verbr 3. Gr	T32.91	Verätz 90% od mehr KöOF: 10-19% Verätz 3. Gr
T31.62	Verbr 60-69% KöOF: 20-29% Verbr 3. Gr	T32.92	Verätz 90% od mehr KöOF: 20-29% Verätz 3. Gr
T31.63	Verbr 60-69% KöOF: 30-39% Verbr 3. Gr	T32.93	Verätz 90% od mehr KöOF: 30-39% Verätz 3. Gr
T31.64	Verbr 60-69% KöOF: KöOF, 40-49% Verbr 3. Gr	T32.94	Verätz 90% od mehr KöOF: 40-49% Verätz 3. Gr
T31.65	Verbr 60-69% KöOF: 50-59% Verbr 3. Gr	T32.95	Verätz 90% od mehr KöOF: 50-59% Verätz 3. Gr
T31.66	Verbr 60-69% KöOF: 60-69% Verbr 3. Gr	T32.96	Verätz 90% od mehr KöOF: 60-69% Verätz 3. Gr
T31.70	Verbr 70-79% KöOF: < 10% od nnbez Anteil Verbr 3. Gr	T32.97	Verätz 90% od mehr KöOF: 70-79% Verätz 3. Gr
T31.71	Verbr 70-79% KöOF: 10-19% Verbr 3. Gr	T32.98	Verätz 90% od mehr KöOF: 80-89% Verätz 3. Gr
T31.72	Verbr 70-79% KöOF: 20-29% Verbr 3. Gr	T32.99	Verätz 90% od mehr KöOF: 90% od mehr Verätz 3. Gr
T31.73	Verbr 70-79% KöOF: 30-39% Verbr 3. Gr	T33.0	Oberflächliche Erfrierung des Kopfes
T31.74	Verbr 70-79% KöOF: 40-49% Verbr 3. Gr	T33.1	Oberflächliche Erfrierung des Halses
T31.75	Verbr 70-79% KöOF: 50-59% Verbr 3. Gr	T33.2	Oberflächliche Erfrierung des Thorax
T31.76	Verbr 70-79% KöOF: 60-69% Verbr 3. Gr	T33.3	Oberfl Erfrier Bauchdecke, Lumbosakralgegend u Becken
T31.77	Verbr 70-79% KöOF: 70-79% Verbr 3. Gr	T33.4	Oberflächliche Erfrierung des Armes
T31.80	Verbr 80-89% KöOF: < 10% od nnbez Anteil Verbr 3. Gr	T33.5	Oberflächliche Erfrierung des Handgelenkes und der Hand
T31.81	Verbr 80-89% KöOF: 10-19% Verbr 3. Gr	T33.6	Oberflächliche Erfrierung der Hüfte und des Oberschenkels
T31.82	Verbr 80-89% KöOF: 20-29% Verbr 3. Gr	T33.7	Oberflächliche Erfrierung des Knies und des Unterschenkels
T31.83	Verbr 80-89% KöOF: 30-39% Verbr 3. Gr	T33.8	Oberflächliche Erfrierung der Knöchelregion und des Fußes
T31.84	Verbr 80-89% KöOF: 40-49% Verbr 3. Gr	T33.9	Oberflächliche Erfrierung an sonst und nnbez Lokalisationen
T31.85	Verbr 80-89% KöOF: 50-59% Verbr 3. Gr	T34.0	Erfrierung mit Gewebsnekrose des Kopfes
T31.86	Verbr 80-89% KöOF: 60-69% Verbr 3. Gr	T34.1	Erfrierung mit Gewebsnekrose des Halses
T31.87	Verbr 80-89% KöOF: 70-79% Verbr 3. Gr	T34.2	Erfrierung mit Gewebsnekrose des Thorax
T31.88	Verbr 80-89% KöOF: 80-89% Verbr 3. Gr	T34.3	Erfri m Gewebsnekrose Bauchd, Lumbosakralge u Becken
T31.90	Verbr 90% od mehr KöOF: <10% od nnbez Ant Verbr 3 Gr	T34.4	Erfrierung mit Gewebsnekrose des Armes
T31.91	Verbr 90% od mehr KöOF: 10-19 % Verbr 3. Gr	T34.5	Erfrierung mit Gewebsnekrose Handgelenk und Hand
T31.92	Verbr 90% od mehr KöOF: 20-29 % Verbr 3. Gr	T34.6	Erfrierung m Gewebsnekrose Hüfte und Oberschenkel
T31.93	Verbr 90% od mehr KöOF: 30-39 % Verbr 3. Gr	T34.7	Erfrierung m Gewebsnekrose Knie und Unterschenkel
T31.94	Verbr 90% od mehr KöOF: 40-49 % Verbr 3. Gr	T34.8	Erfrierung m Gewebsnekrose Knöchelregion und Fußes
T31.95	Verbr 90% od mehr KöOF: 50-59 % Verbr 3. Gr	T34.9	Erfrierung m Gewebsnekrose an sonst und nnbez Lok
T31.96	Verbr 90% od mehr KöOF: 60-69 % Verbr 3. Gr	T35.0	Oberflächliche Erfrierung m Beteiligung mehrerer Körperreg
T31.97	Verbr 90% od mehr KöOF: 70-79 % Verbr 3. Gr	T35.1	Erfrierung m Gewebsnekrose m Beteiligung mehr Körperreg
T31.98	Verbr 90% od mehr KöOF: 80-89% Verbr 3. Gr	T35.2	Nnbez Erfrierung des Kopfes und des Halses
T31.99	Verbr 90% od mehr KöOF: 90 % od mehr Verbr 3. Gr	T35.3	Nnbez Erfrier Thorax, Abdomen, Lumbosakralge u Becken
T32.22	Verätz 20-29% KöOF: 20-29% Verätz 3. Gr	T35.4	Nnbez Erfrierung der oberen Extremität
T32.32	Verätz 30-39% KöOF: 20-29% Verätz 3. Gr	T35.5	Nnbez Erfrierung der unteren Extremität

T35.6	Nnbez Erfrierung mit Beteiligung mehrerer Körperregionen	T43.9	Vergiftung, Psychotrope Substanz, nnbez
T35.7	Nnbez Erfrierung an nicht näher bezeichneten Lokalisationen	T44.0	Vergiftung, Cholinesterase-Hemmer
T36.0	Vergiftung, Penizilline	T44.1	Vergiftung, sonst Parasymphomimetika [Cholinergika]
T36.1	Vergiftung, Cephalosporine/and $\beta$ -Laktam-Antibiotika	T44.2	Vergiftung, Ganglienblocker, aonkl
T36.2	Vergiftung, Chloramphenicol-Gruppe	T44.3	Vergiftung, sonst Parasymphytika/Spasmolytika, aonkl
T36.3	Vergiftung, Makrolide	T44.4	Vergiftung, Vorw Alpha-Rezeptoren-Stimulanzien, aonkl
T36.4	Vergiftung, Tetracykline	T44.5	Vergiftung, Vorw Beta-Rezeptoren-Stimulanzien, aonkl
T36.5	Vergiftung, Aminoglykoside	T44.6	Vergiftung, Alpha-Rezeptorenblocker, aonkl
T36.6	Vergiftung, Rifamycine	T44.7	Vergiftung, Beta-Rezeptorenblocker, aonkl
T36.7	Vergiftung, Antimykotika b systemischer Anwendung	T44.8	Vergiftung, zentral wirk u adrenerge Neuronenblocker, aonkl
T36.8	Vergiftung, sonst systemisch wirkende Antibiotika	T44.9	Vergiftung so u nnbez, prim auf auton Nervensyst wirk AM
T36.9	Vergiftung, systemisch wirkendes Antibiotikum, nnbez	T45.0	Vergiftung, Antiallergika u Antiemetika
T37.0	Vergiftung, Sulfonamide	T45.1	Vergiftung, Antineoplastika u Immunsuppressiva
T37.1	Vergiftung, antimykobakterielle Arzneimittel	T45.2	Vergiftung, Vitamine, aonkl
T37.2	Vergiftung, Antimalariamittel u AM gg and Blutprotozoen	T45.3	Vergiftung, Enzyme, aonkl
T37.3	Vergiftung, sonstige Antiprotozoika	T45.4	Vergiftung, Eisen u dessen Verbindungen
T37.4	Vergiftung, Anthelminthika	T45.5	Vergiftung, Antikoagulantien
T37.5	Vergiftung, Virostatika	T45.6	Vergiftung, Fibrinolytika u Fibrinolyse-Hemmer
T37.8	Vergiftung, so nbez system wirk Antiinfektiva u Antiparasitika	T45.7	Vergift, Antikoagul-Antagonist, Vit K u sonst Koagulantien
T37.9	Vergiftung, system wirk Antiinfektiv u Antiparasitikum, nnbez	T45.8	Vergift, sonst prim syst u auf Blut wirk Mittel, aonkl
T38.0	Vergiftung, Glukokortikoide u synthetische Analoga	T45.9	Vergift, prim systemisch u auf Blut wirk Mittel, nnbez
T38.1	Vergiftung, Schilddrüsenhormone u Ersatzstoffe	T46.0	Vergift, Herzglykoside u Arzneimittel m ähnlicher Wirkung
T38.2	Vergiftung, Thyreostatika	T46.1	Vergiftung, Kalziumantagonisten
T38.3	Vergift, Insulin u orale blutzuckersenk Arzneim [Antidiab]	T46.2	Vergiftung, sonst Antiarrhythmika, aonkl
T38.4	Vergiftung, orale Kontrazeptiva	T46.3	Vergiftung, Koronardilatator, aonkl
T38.5	Vergiftung, sonstige Östrogene u Gestagene	T46.4	Vergift, Angiotens-KonversEnzym-Hemmer [ACE-Hemmer]
T38.6	Vergift, Antigonadotrop, Antiöstrogen u Antiandrogen, aonkl	T46.5	Vergiftung, sonst Antihypertensiva, aonkl
T38.7	Vergiftung, Androgene u verwandte Anabolika	T46.6	Vergift, Antihyperlipidämika u Arzneim gg Arteriosklerose
T38.8	Vergift, sonst u nnbez Hormone u synthet Ersatzstoffe	T46.7	Vergiftung, periphere Vasodilatator
T38.9	Vergiftung, sonst u nnbez Hormon-Antagonisten	T46.8	Vergiftung, Antivarikosa, einschl Verödungsmittel
T39.0	Vergiftung, Salizylate	T46.9	Vergift, so u nnbez prim auf Herz-Kreislaufsystem wirk Mittel
T39.1	Vergiftung, 4-Aminophenol-Derivate	T47.0	Vergiftung, Histamin-H2-Rezeptorenblocker
T39.2	Vergiftung, Pyrazolon-Derivate	T47.1	Vergiftung, sonst Antazida u Magensekretionshemmer
T39.3	Vergiftung, sonst nichtsteroidale Antiphlogistika [NSAID]	T47.2	Vergiftung, stimulierende Laxanzien
T39.4	Vergiftung, Antirheumatika, aonkl	T47.3	Vergiftung, salinische u osmotische Laxanzien
T39.8	Vergift, so nichtopioidhalt Analgetika u Antipyretika, aonkl	T47.4	Vergiftung, sonstige Laxanzien
T39.9	Vergift nichtopioidhalt Analget/Antipyret/Antirheumat, nnbez	T47.5	Vergiftung, Digestiva
T40.0	Vergiftung, Opium	T47.6	Vergiftung, Antidiarrhoika
T40.1	Vergiftung, Heroin	T47.7	Vergiftung, Emetika
T40.2	Vergiftung, sonstige Opioide	T47.8	Vergift, sonst primär auf Magen-Darmtrakt wirk Mittel
T40.3	Vergiftung, Methadon	T47.9	Vergift, primär auf Magen-Darmtrakt wirk Arzneim, nnbez
T40.4	Vergiftung, sonstige synthetische Betäubungsmittel	T48.0	Vergift, Oxytozin [Ocytocin] u ähnlich wirk Wehenmittel
T40.5	Vergiftung, Kokain	T48.1	Vergiftung, Muskelrelaxanzien [neuromuskuläre Blocker]
T40.6	Vergiftung, sonstige u nnbez Betäubungsmittel	T48.2	Vergiftung, so u nnbez, primär auf Muskulatur wirk Mittel
T40.7	Vergiftung, Cannabis (-Derivate)	T48.3	Vergiftung, Antitussiva
T40.8	Vergiftung, Lysergid [LSD]	T48.4	Vergiftung, Expektoranzien
T40.9	Vergiftung, sonst u nnbez Psychodysleptika [Halluzinogene]	T48.5	Vergiftung, Arzneimittel gg ErkältungskH
T41.0	Vergiftung, Inhalationsanästhetika	T48.6	Vergiftung, Antiasthmata, aonkl
T41.1	Vergiftung, Intravenöse Anästhetika	T48.7	Vergift, sonst u nnbez primär auf das Atmungssyst wirk Mittel
T41.2	Vergiftung, sonst u nnbez Allgemeinanästhetika	T49.0	Vergift Antimykot/Antiinfekt/Antiphlog z lok Anwend, aonkl
T41.3	Vergiftung, Lokalanästhetika	T49.1	Vergiftung, Antipruriginosa
T41.4	Vergiftung, Anästhetikum, nnbez	T49.2	Vergift, Adstringenzien u Detergenzien zur lokalen Anwend
T41.5	Vergiftung, therapeutische Gase	T49.3	Vergift hauterweich, -pfleg [Demulzenzien] u -schütz Mittel
T42.0	Vergiftung, Hydantoin-Derivate	T49.4	Vergift Keratolyt, Keratoplast u so AM u Präp zur Haarbeh
T42.1	Vergiftung, Iminostilbene	T49.5	Vergiftung, Ophthalmika
T42.2	Vergiftung, Succinimide und Oxazolidine	T49.6	Vergift, in HNO-Heilkunde angewend Arzneimittel u Präp
T42.3	Vergiftung, Barbiturate	T49.7	Vergiftung, Dentalpharmaka b topischer Anwendung
T42.4	Vergiftung, Benzodiazepine	T49.8	Vergiftung, sonst Mittel zur topischen Anwendung
T42.5	Vergiftung, gemischte Antiepileptika, aonkl	T49.9	Vergiftung, Mittel zur topischen Anwendung, nnbez
T42.6	Vergiftung, sonst Antiepileptika, Sedativa u Hypnotika	T50.0	Vergiftung, Mineralokortikoide u deren Antagonisten
T42.7	Vergiftung, Antiepileptika, Sedativa u Hypnotika, nnbez	T50.1	Vergiftung, Schleifendiuretika [High-ceiling-Diuretika]
T42.8	Vergift, Antiparkinsonm u and zentral wirk Muskelrelax	T50.2	Vergift, Carboanhydr-Hemm Benzothiadiaz-Deriv and Diuret
T43.0	Vergiftung, tri- u tetrazyklische Antidepressiva	T50.3	Vergift, auf Elektrolyt-, Kalorien- u Wasserhaush wirk Mittel
T43.1	Vergiftung, Monoaminoxidase-hemmende Antidepressiva	T50.4	Vergiftung, auf Harnsäurestoffwechsel wirkend AM
T43.2	Vergiftung, sonst u nnbez Antidepressiva	T50.5	Vergiftung, Appetitzügler
T43.3	Vergift, Antipsychotika u Neuroleptika Phenothiazin-Basis	T50.6	Vergiftung, Antidote u Chelatbildner, aonkl
T43.4	Vergift, Neuroleptika Butyrophenon- u Thioxanthen-Basis	T50.7	Vergiftung, Analeptika u Opioid-Rezeptor-Antagonisten
T43.5	Vergiftung, sonst u nnbez Antipsychotika u Neuroleptika	T50.8	Vergiftung, Diagnostika
T43.6	Vergiftung, Psychostimulanzien m Mißbrauchspotential	T50.9	Vergiftung so u nnbez AM, Drogen u biol akt Substanzen
T43.8	Vergiftung, sonstige psychotrope Substanzen, aonkl	T51.0	Toxische Wirkung, Äthanol



T51.1	Toxische Wirkung, Methanol	T64	Tox Wirk Aflatoxin u so Mykotoxin in kontamin Lebensm
T51.2	Toxische Wirkung, 2-Propanol	T65.0	Toxische Wirkung, Zyanide
T51.3	Toxische Wirkung, Fuselöl	T65.1	Toxische Wirkung, Strychnin u dessen Salze
T51.8	Toxische Wirkung, sonstige Alkohole	T65.2	Toxische Wirkung, Tabak und Nikotin
T51.9	Toxische Wirkung, Alkohol, nnbez	T65.3	Tox Wirk, Nitro- u Aminoderivate von Benzol u Homologen
T52.0	Toxische Wirkung, Erdölprodukte	T65.4	Toxische Wirkung, Schwefelkohlenstoff
T52.1	Toxische Wirkung, Benzol	T65.5	Tox Wirk Glyceroltrinitrat, Sauerstoffsäur Stickst/Ester
T52.2	Toxische Wirkung, Benzol-Homologe	T65.6	Toxische Wirkung, Farben u Farbstoffe, aonkl
T52.3	Toxische Wirkung, Glykole	T65.8	Toxische Wirkung sonstiger nbez Substanzen
T52.4	Toxische Wirkung, Ketone	T65.9	Toxische Wirkung nnbez Substanz
T52.8	Toxische Wirkung, sonst organische Lösungsmittel	T67.0	Hitzschlag u Sonnenstich
T52.9	Toxische Wirkung, organisches Lösungsmittel, nnbez	T67.1	Hitzesyknope
T53.0	Toxische Wirkung, Tetrachlorkohlenstoff	T71	Erstickung
T53.1	Toxische Wirkung, Chloroform	T73.1	Schäden d Durst
T53.2	Toxische Wirkung, Trichloräthylen	T74.1	Körperlicher Mißbrauch
T53.3	Toxische Wirkung, Tetrachloräthylen	T75.4	Schäden d elektrischen Strom
T53.4	Toxische Wirkung, Dichlormethan	T79.0	Luftembolie (traumatisch)
T53.5	Toxische Wirkung, Fluorchlorkohlenwasserstoffe [FCKW]	T79.1	Fettembolie (traumatisch)
T53.6	Tox Wirk, so halogenierte aliphath Kohlenwasserstoffe	T79.6	Traumatische Muskelischämie
T53.7	Tox Wirk, so halogenierte aromath Kohlenwasserstoffe	T79.7	Traumatisches subkutanes Emphysem
T53.9	Tox Wirk halogen aliphath/aromath Kohlenwasserstoffe, nnbez	T80.0	Luftembolie nach Infus/Transfus/Injekt zu therap Zwecken
T54.0	Toxische Wirkung, Phenol u dessen Homologe	T80.3	AB0-Unverträglichkeitsreaktion
T54.1	Toxische Wirkung, sonst ätzende organische Verbindungen	T80.4	Rh-Unverträglichkeitsreaktion
T54.2	Toxisch Wirkung, ätzende Säuren u säureähnliche Subst	T81.3	Aufreißen Operationswunde, aonkl
T54.3	Toxische Wirkung, Ätzalkalien u alkaliähnliche Subst	T81.5	FK, verseh nach Eingr in KörpHöhl/OPWunde zurückgebl
T54.9	Toxische Wirkung, ätzende Substanz, nnbez	T81.6	Akut Rkt auf währ Eingriff verseh zurückgebl Fremdsbst
T55	Toxische Wirkung von Seifen u Detergenzien	T82.0	Mechanische Komplik d Herzklappenprothese
T56.0	Toxische Wirkung, Blei u dessen Verbindungen	T82.1	Mechanische Komplik d kardiales elektronisches Gerät
T56.1	Toxische Wirkung, Quecksilber u dessen Verbindungen	T82.2	Mechan Komplik d Koronarart-Bypass u Klappentranspl
T56.2	Toxische Wirkung, Chrom u dessen Verbindungen	T82.3	Mechanische Komplik d sonst Gefäßtransplantate
T56.3	Toxische Wirkung, Kadmium u dessen Verbindungen	T82.4	Mechanische Komplik d Gefäßkatheter b Dialyse
T56.4	Toxische Wirkung, Kupfer u dessen Verbindungen	T82.5	Mechan Komplik d so Geräte/Implantate in Herz u Gefäßen
T56.5	Toxische Wirkung, Zink u dessen Verbindungen	T82.6	Infektion u entzündl Reaktion d Herzklappenprothese
T56.6	Toxische Wirkung, Zinn u dssen Verbindungen	T82.7	Infekt/entzündl Rkt d so Gerät/Impl/Transpl in Herz Gefäß
T56.7	Toxische Wirkung, Beryllium u dessen Verbindungen	T82.8	So nbez Komplik d Proth/Implant/Transpl in Herz u Gefäßen
T56.8	Toxische Wirkung, sonstige Metalle	T82.9	Nnbez Kompl d Proth/Implant/Transpl in Herz u Gefäßen
T56.9	Toxische Wirkung, Metall, nnbez	T83.0	Mechan Komplik d Harnwegskatheter (Verweilkatheter)
T57.0	Toxische Wirkung, Arsen u dessen Verbindungen	T83.1	Mechan Komplik d so Geräte od Implantate im Harntrakt
T57.1	Toxische Wirkung, Phosphor u dessen Verbindungen	T83.2	Mechanische Komplik d Hamorgantransplantat
T57.2	Toxische Wirkung, Mangan u dessen Verbindungen	T83.4	Mechan Komplik d so Proth/Implant/Transpl im Genitaltrakt
T57.3	Toxische Wirkung, Blausäure	T83.5	Infektion/entzündl Rkt d Proth/Implant/Transpl im Hamtrakt
T57.8	Toxische Wirkung, sonst nbez anorganische Substanzen	T83.6	Infektion/entzündl Rkt d Proth/Implant/Transpl im GenitTrakt
T57.9	Toxische Wirkung, Anorganische Substanz, nnbez	T83.8	So Komplik d Proth/Implant/Transpl im Urogenitaltrakt
T58	Toxische Wirkung von Kohlenmonoxid	T83.9	Nnbez Komplik d Proth/Implant/Transpl im Urogenitaltrakt
T59.0	Toxische Wirkung, Stickstoffoxide	T84.0	Mechan Komplikation durch eine Gelenkendooprothese
T59.1	Toxische Wirkung, Schwefeldioxid	T84.1	Mechan Komplik d interne OSyVorricht an ExtrKnochen
T59.2	Toxische Wirkung, Formaldehyd	T84.2	Mechan Komplik d interne OSyVorricht an so Knochen
T59.3	Toxische Wirkung, Tränengas	T84.3	Mechan Komplik d so Knochengeräte/-implant/-transplant
T59.4	Toxische Wirkung, Chlorgas	T84.4	Mechan Komplik d so intern orthopäd Gerät/Impl/Transplant
T59.5	Toxische Wirkung, Fluorgas u Fluorwasserstoff	T84.5	Infektion/entzündl Rkt durch eine Gelenkendooprothese
T59.6	Toxische Wirkung, Schwefelwasserstoff	T84.6	Infektion/entzündl Rkt durch interne OSyVorricht [jede Lok]
T59.7	Toxische Wirkung, Kohlendioxid	T84.7	Infekt/entz Rkt durch so orthopäd Endoproth/Impl/Transplant
T59.8	Tox Wirk, sonst nbez Gase, Dämpfe od sonst nbez Rauch	T84.8	So Komplik d orthopäd Endoproth/Implant/Transplantate
T59.9	Toxische Wirkung, Gase, Dämpfe od Rauch, nnbez	T84.9	Nnbez Komplik durch orthopäd Endoproth/Implant/Transpl
T60.0	Tox Wirk, Organophosphat- u Carbamat-Insektizide	T85.0	Mechan Komplik durch ventrikulären, intrakraniellen Shunt
T60.1	Toxische Wirkung, Halogenierte Insektizide	T85.1	Mechan Komplik durch implant elektr Stimulator Nervensyst
T60.2	Toxische Wirkung, sonstige Insektizide	T85.2	Mechanische Komplikation durch intraokulare Linse
T60.3	Toxische Wirkung, Herbizide u Fungizide	T85.3	Mechan Komplik durch so Augenproth/-implantat/-transplant
T60.4	Toxische Wirkung, Rodentizide	T85.4	Mechanische Komplik durch Mammaprothese/-implantat
T60.8	Toxische Wirkung, sonst Schädlingsbekämpfungsmittel	T85.5	Mechan Komplik durch gastrointest Proth/Implant/Transplant
T60.9	Toxische Wirkung, Schädlingsbekämpfungsmittel, nnbez	T85.6	Mechan Komplik durch so nbez int Proth/Implant/Transplant
T63.0	Toxische Wirkung, Schlangengift	T85.71	Infekt u entzündl Reakt durch Katheter zur Peritonealdialyse
T63.1	Toxische Wirkung, Gift andr Reptilien	T85.72	Infekt/entz Rkt durch int Endoproth/Impl/Transplant Nervensyst
T63.2	Toxische Wirkung, Skorpiongift	T85.78	Infekt/entzündl Reakt durch so interne Proth/Implant/Transpl
T63.3	Toxische Wirkung, Spinnengift	T85.81	Sonst Komplik durch interne Proth/Implant/Transplant im NS
T63.4	Toxische Wirkung, Gift sonstiger Arthropoden	T85.82	Kapsel fibrose Mamma durch Mammaprothese od -implantat
T63.5	Toxische Wirkung d Kontakt m Fischen	T85.88	Sonst Komplik durch interne Proth/Implant/Transplant, aonkl
T63.6	Toxische Wirkung d Kontakt m sonst Meerestieren	T85.9	Nnbez Komplik durch interne Proth/Implant/Transplant
T63.8	Toxische Wirkung d Kontakt m sonst giftigen Tieren	T86.10	Akute Funktionsverschlechterung eines Nierentransplantates
T63.9	Toxische Wirkung d Kontakt m nnbez giftigen Tier	T86.11	Chron Funktionsverschlechterung eines Nierentransplantates

T86.12	Verzögerte Aufnahme der Transplantatfunktion	T86.82	Versagen u Abstoßung Pankreastransplantat
T86.19	Sonst u nnbez FunktStör, Versagen u Abstoß Nierentranspl	T86.88	Versagen u Abstoßung, so transplant Organe u Gewebe
T86.2	Versagen und Abstoßung eines Herztransplantates	T86.9	Versagen u Abstoßung, nnbez transplant Organ u Gewebe
T86.3	Versagen und Abstoßung eines Herz-Lungen-Transplantates	T88.1	Sonst Komplik nach Impfung [Immunisierung], aonkl
T86.40	Akute Funktionsverschlechterung eines Lebertransplantates	T88.3	Maligne Hyperthermie d Anästhesie
T86.41	Chron Funktionsverschlechterung eines Lebertransplantates	Z01.80	Abklärung Disposition für maligne Herzrhythmusstörungen
T86.49	Sonst u nnbez FunktStör/Versagen/Abstoßung Lebertranspl	Z20.6	Kontakt m u Expos ggü HIV [Human Immundefizienz-Virus]
T86.50	Durchblutungsstörung eines Hauttransplantates	Z29.20	Lokale prophylaktische Chemotherapie
T86.51	Nekrose eines Hauttransplantates	Z29.21	Systemische prophylaktische Chemotherapie
T86.52	Verlust eines Hauttransplantates	Z29.28	Sonstige prophylaktische Chemotherapie
T86.59	Sonst u nnbez Versagen u Abstoßung Hauttransplantat	Z90.3	Verlust Teile Magen
T86.81	Versagen u Abstoßung Lungentransplantat		