

**SwissDRG 4.0
Katalogversion
(2012/2015)**

**Swiss
Diagnosis
Related
Groups
Version 4.0**

**Definitionshandbuch
Band 2
(DRGs G02A-I98Z)**

© 2014 by SwissDRG AG, Bern, Schweiz

Alle Rechte vorbehalten. Die Definitionshandbücher sind urheberrechtlich geschützt. Jede Verwertung ausserhalb der Nutzungsbedingungen der SwissDRG AG ist ohne vorherige schriftliche Zustimmung unzulässig.

SwissDRG-Version 4.0 Katalogversion (2012/2015)
Definitionshandbuch

Inhalt

1 Band 1 (DRGs A01A-F98Z)

Abbildungs- und Tabellenverzeichnis	vii
Begleit-Dokumente zum SwissDRG Definitionshandbuch 4.0 Katalogversion (2012/2015)	ix
Vorbemerkung	xi
Abkürzungsverzeichnis	xii
Einleitung	1
1 Ziele	1
2 Hintergrund	1
3 SwissDRG-Klassifikation Version 4.0 Katalogversion (2012/2015)	3
3.1 DRG-Notation	4
3.2 Umgang mit Schweregraden	5
4 Gruppierung von Behandlungsepisoden in DRGs	6
4.1 Variablen für die Gruppierung	6
4.2 Überprüfung demografischer und klinischer Merkmale	6
4.3 MDC-Zuordnung	6
4.4 Prä-MDC-Verarbeitung	7
4.5 MDC-Partitionierung	7
4.6 Zuordnung zu Basis-DRGs	8
4.7 Zuordnung von CCL und PCCL	8
4.8 DRG-Zuordnung	8
4.9 Verschiedene Funktionen mit Einfluss auf die Gruppierung von Behandlungsepisoden	9
4.10 Fehler-DRGs und sonstige DRGs	9
5 Hinweise zur Anwendung des Definitionshandbuches	10
5.1 Anwendung des Handbuches	10
5.2 Symbole und Konventionen	14
6 Besonderheiten der SwissDRG-Version 4.0 Katalogversion (2012/2015)	16
6.1 Gültigkeit von Diagnose- und Prozedurenklassifikationen	16

1 Band 1 (DRGs A01A-F98Z) *Fortsetzung*

6.2	Seitenkennzeichen	16
6.3	OR- und NonOR-Prozeduren	16
Prä-MDC	(DRGs A01A-B61B)	43
MDC 01	Krankheiten und Störungen des Nervensystems (DRGs B01Z-B86Z)	129
MDC 02	Krankheiten und Störungen des Auges (DRGs C01Z-C64Z)	285
MDC 03	Krankheiten und Störungen des Ohres, der Nase, des Mundes und des Halses (DRGs D01A-D67Z)	313
MDC 04	Krankheiten und Störungen der Atmungsorgane (DRGs E01A-E77G)	387
MDC 05	Krankheiten und Störungen des Kreislaufsystems (DRGs F01A-F98Z)	437

2 Band 2 (DRGs G02A-I98Z)

MDC 06	Krankheiten und Störungen der Verdauungsorgane (DRGs G02A-G73Z)	1
MDC 07	Krankheiten und Störungen an hepatobiliärem System und Pankreas (DRGs H01A-H64Z)	101
MDC 08	Krankheiten und Störungen an Muskel-Skelett-System und Bindegewebe (DRGs I02A-I98Z)	143

3 Band 3 (DRGs J01Z-P67D)

MDC 09	Krankheiten und Störungen an Haut, Unterhaut und Mamma (DRGs J01Z-J68Z)	1
MDC 10	Endokrine, Ernährungs- und Stoffwechselkrankheiten (DRGs K01Z-K64D)	113
MDC 11	Krankheiten und Störungen der Harnorgane (DRGs L02A-L72Z)	149

3 Band 3 (DRGs J01Z-P67D) *Fortsetzung*

MDC 12	Krankheiten und Störungen der männlichen Geschlechtsorgane (DRGs M01A-M64Z)	207
MDC 13	Krankheiten und Störungen der weiblichen Geschlechtsorgane (DRGs N01A-N62B)	233
MDC 14	Schwangerschaft, Geburt und Wochenbett (DRGs O01A-O65D)	275
MDC 15	Neugeborene (DRGs P02A-P67D)	311
	Schweres Problem beim Neugeborenen	449
	Mehrere schwere Probleme beim Neugeborenen	477

4 Band 4 (DRGs Q01Z-Z66Z)

MDC 16	Krankheiten des Blutes, der blutbildenden Organe und des Immunsystems (DRGs Q01Z-Q61E)	1
MDC 17	Hämatologische und solide Neubildungen (DRGs R01A-R65Z)	13
MDC 18A	HIV (DRGs S01Z-S65Z)	85
MDC 18B	Infektiöse und parasitäre Krankheiten (DRGs T01A-T64C)	103
MDC 19	Psychische Krankheiten und Störungen (DRGs U01Z-U66B)	119
MDC 20	Alkohol- und Drogengebrauch und alkohol- und drogeninduzierte psychische Störungen (DRGs V60A-V64Z)	131
MDC 21A	Polytrauma (DRGs W01A-W61B)	139
MDC 21B	Verletzungen, Vergiftungen und toxische Wirkungen von Drogen und Medikamenten (DRGs X01A-X64Z)	197
MDC 22	Verbrennungen (DRGs Y01Z-Y63Z)	289
MDC 23	Faktoren, die den Gesundheitszustand beeinflussen, und andere Inanspruchnahme des Gesundheitswesens (DRGs Z01Z-Z66Z)	317
Globale Funktionen		329
	OR-Prozeduren ohne Bezug	329

4 Band 4 (DRGs Q01Z-Z66Z) *Fortsetzung*

Aufnahmegewicht	351
Bestimmte OR-Prozeduren	357
Komplexe OR-Prozeduren	411
Komplizierende Prozeduren	429
Dialyse	437
Polytrauma	443
Eingriff an mehreren Lokalisationen	457
Intensivmedizinische Komplexbehandlung > 980 / 1104 Aufwandspunkte	487
Geriatrische frührehabilitative Komplexbehandlung	493
Frührehabilitation	499
Intensivmedizinische Komplexbehandlung > 392 / 552 Aufwandspunkte	505
Mehrzeitige komplexe OR-Prozeduren	511
Vierzeitige bestimmte OR-Prozeduren	529
Komplizierende Prozeduren Prä-MDC	583
Multiviszeraleingriff	593

5 Band 5 Anhänge

Anhang A Diagnosekode-/MDC-/DRG-Index	1
Anhang B Prozedurenkode-/MDC-/DRG-Index	150
Globale Prozedurentabellen	536
Funktionsübersicht	537
Eingriff an mehreren Lokalisationen	540
Anhang C CCs, CC-Ausschlüsse, CCL und PCCL-Berechnung	541
Anhang D Plausibilitäten	585
Glossar	638
Quellenverzeichnis	640

MDC 06

Krankheiten und Störungen
der Verdauungsorgane

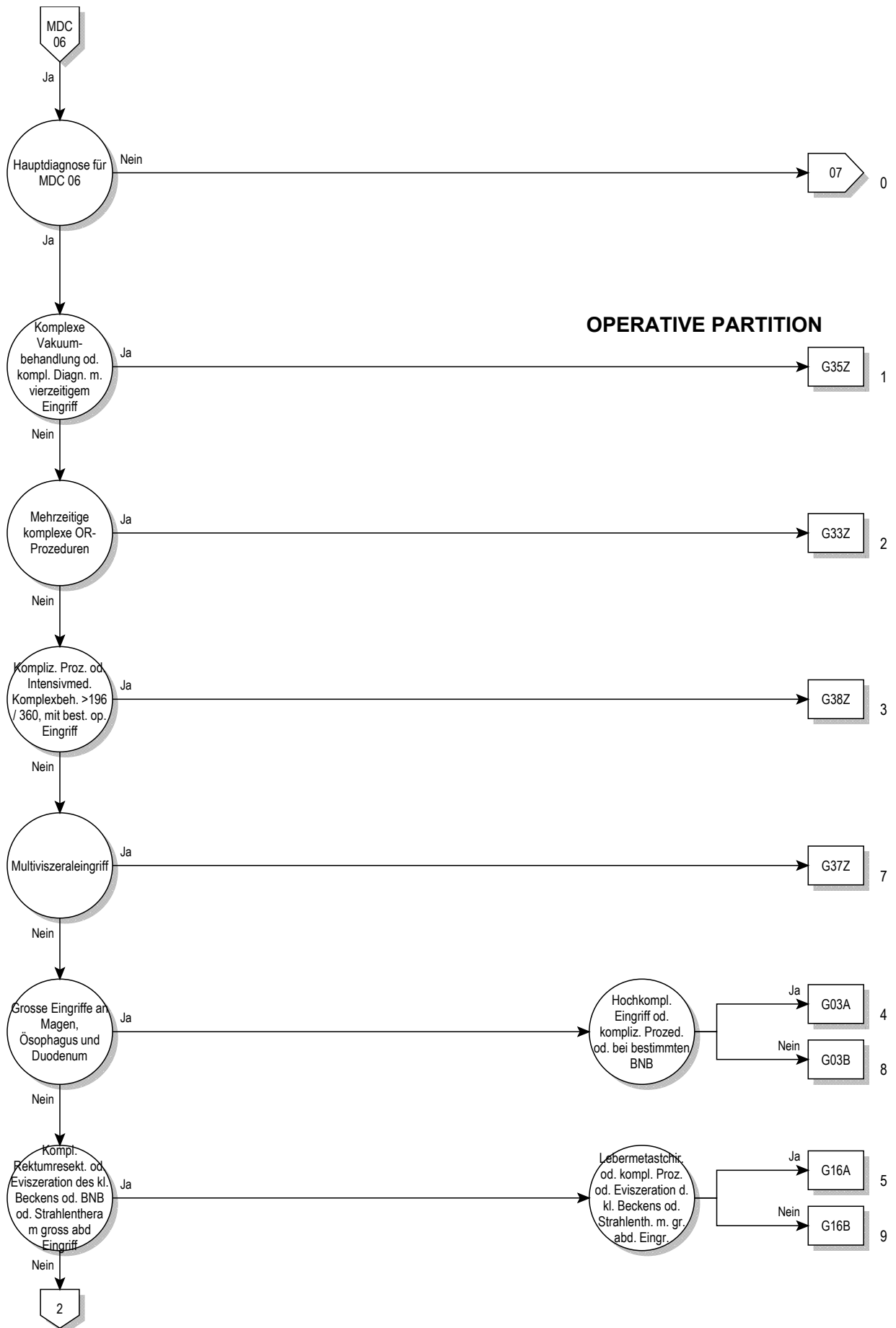

OPERATIVE PARTITION

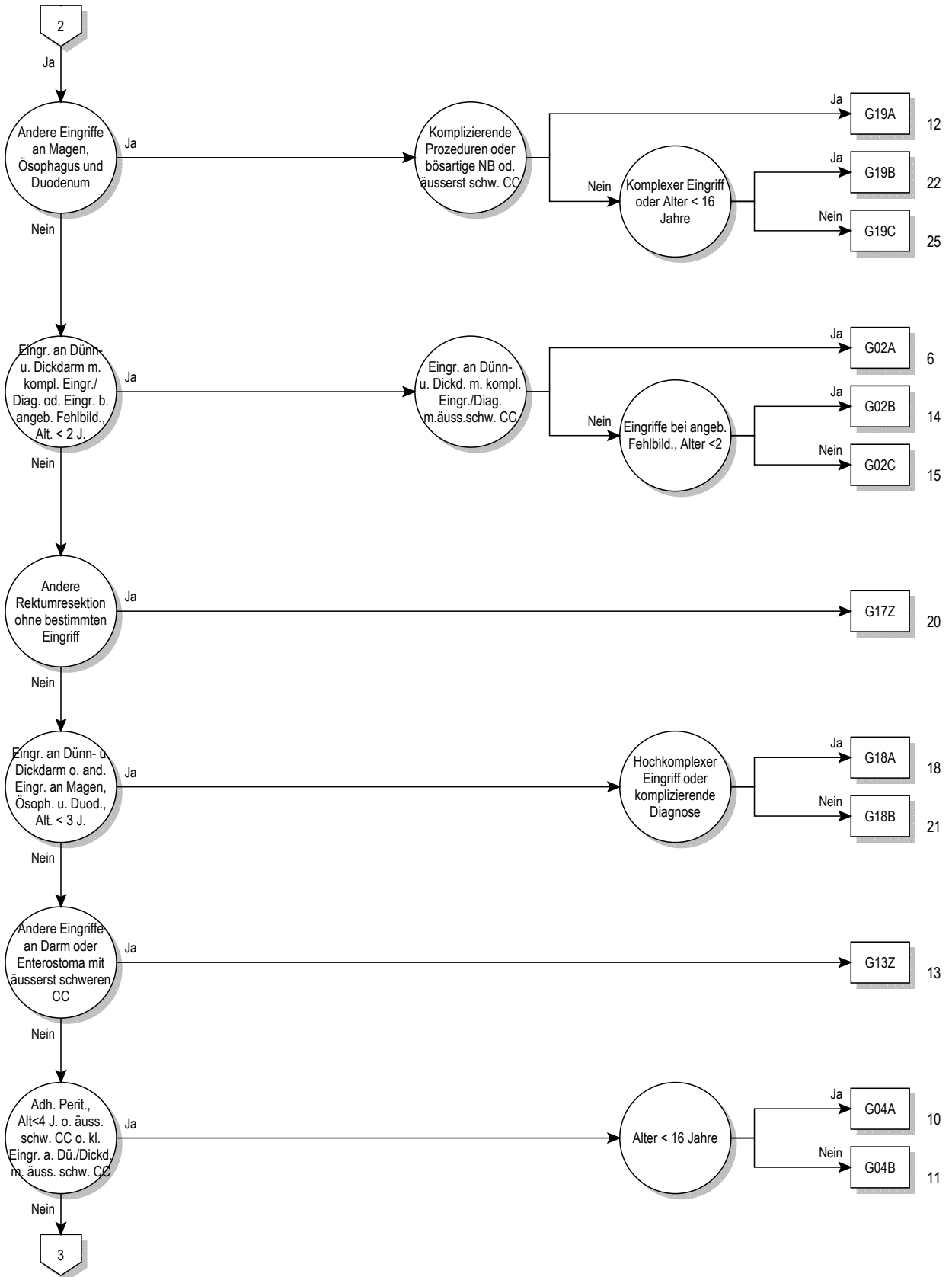

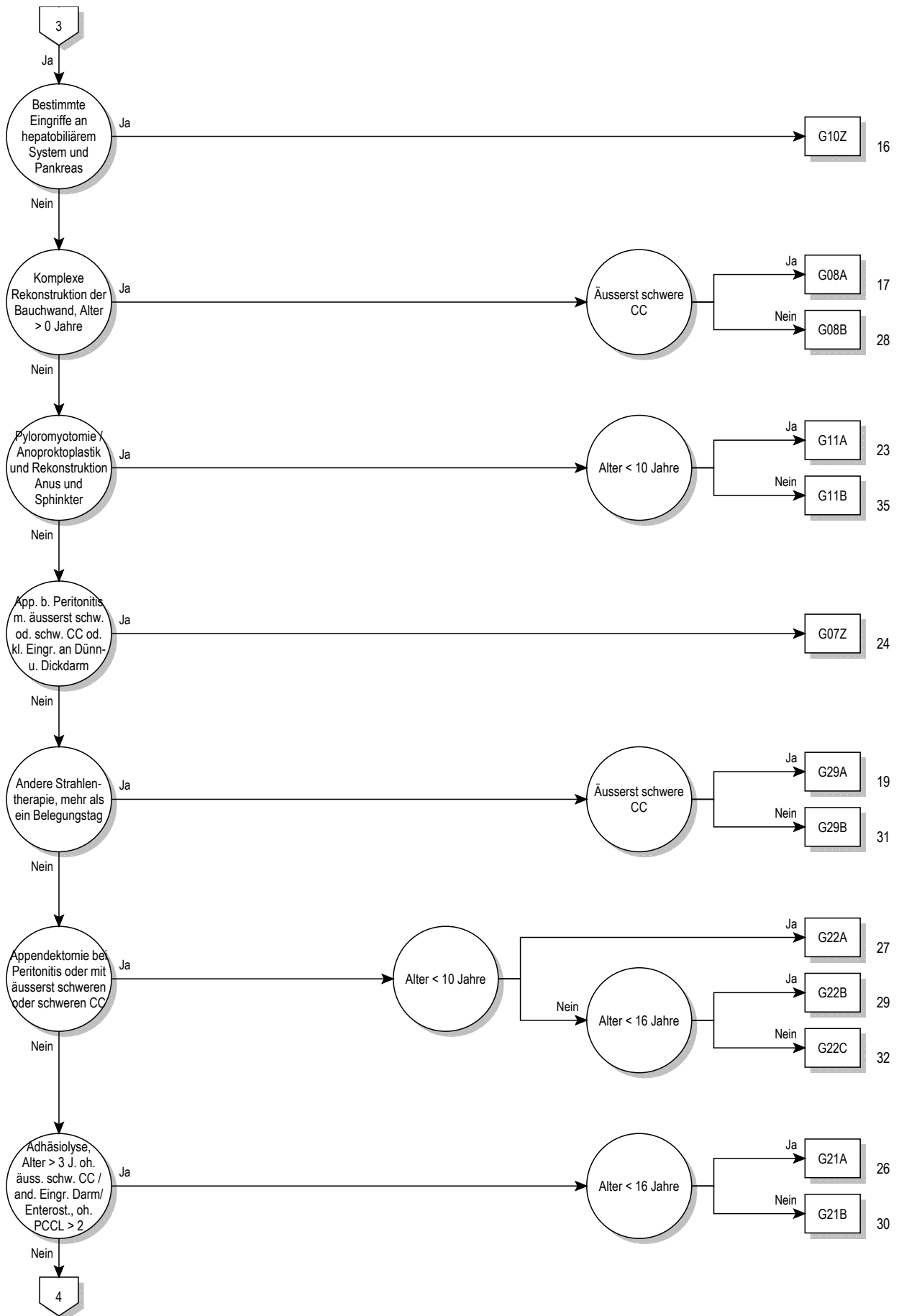

06

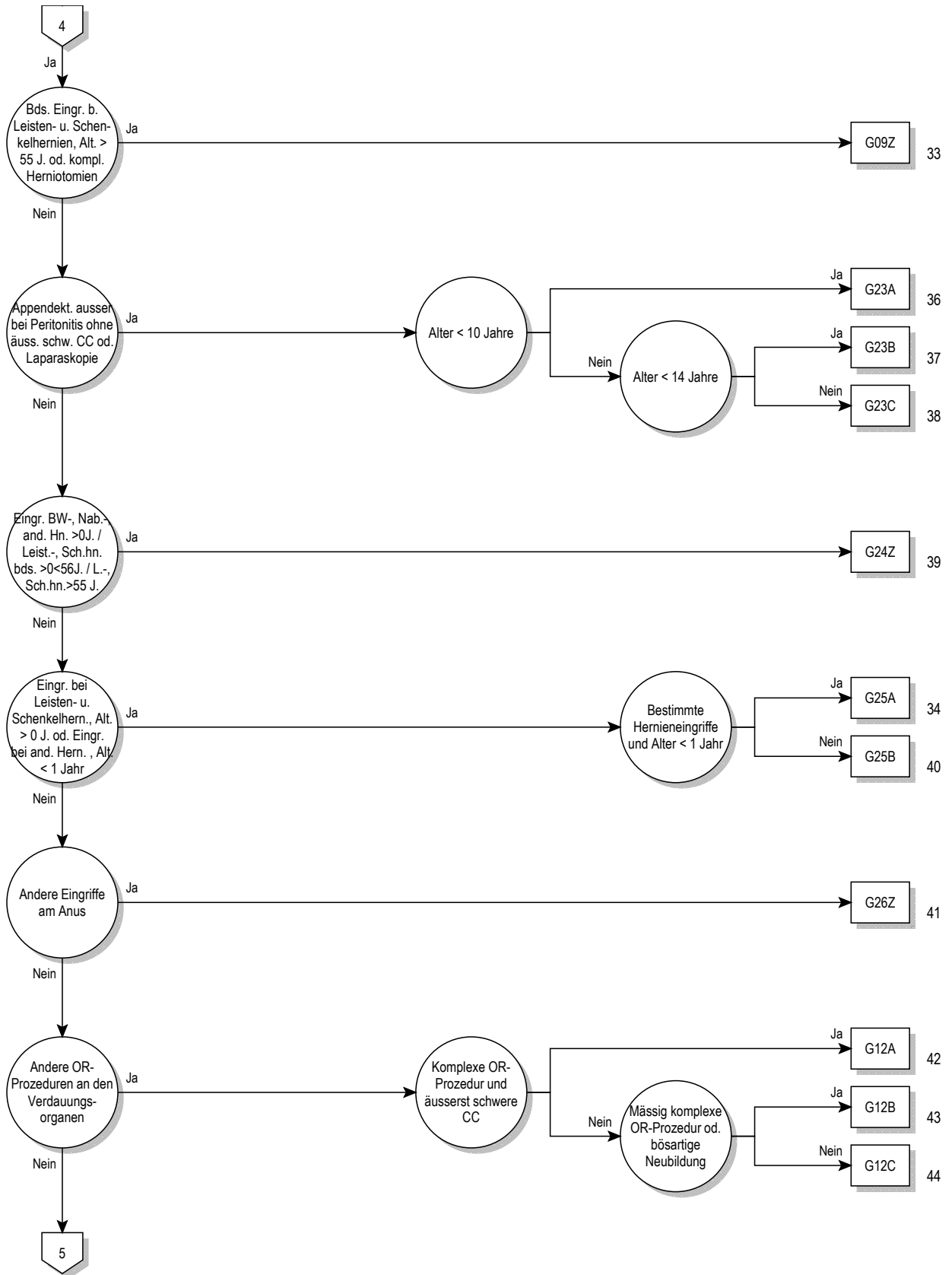

06

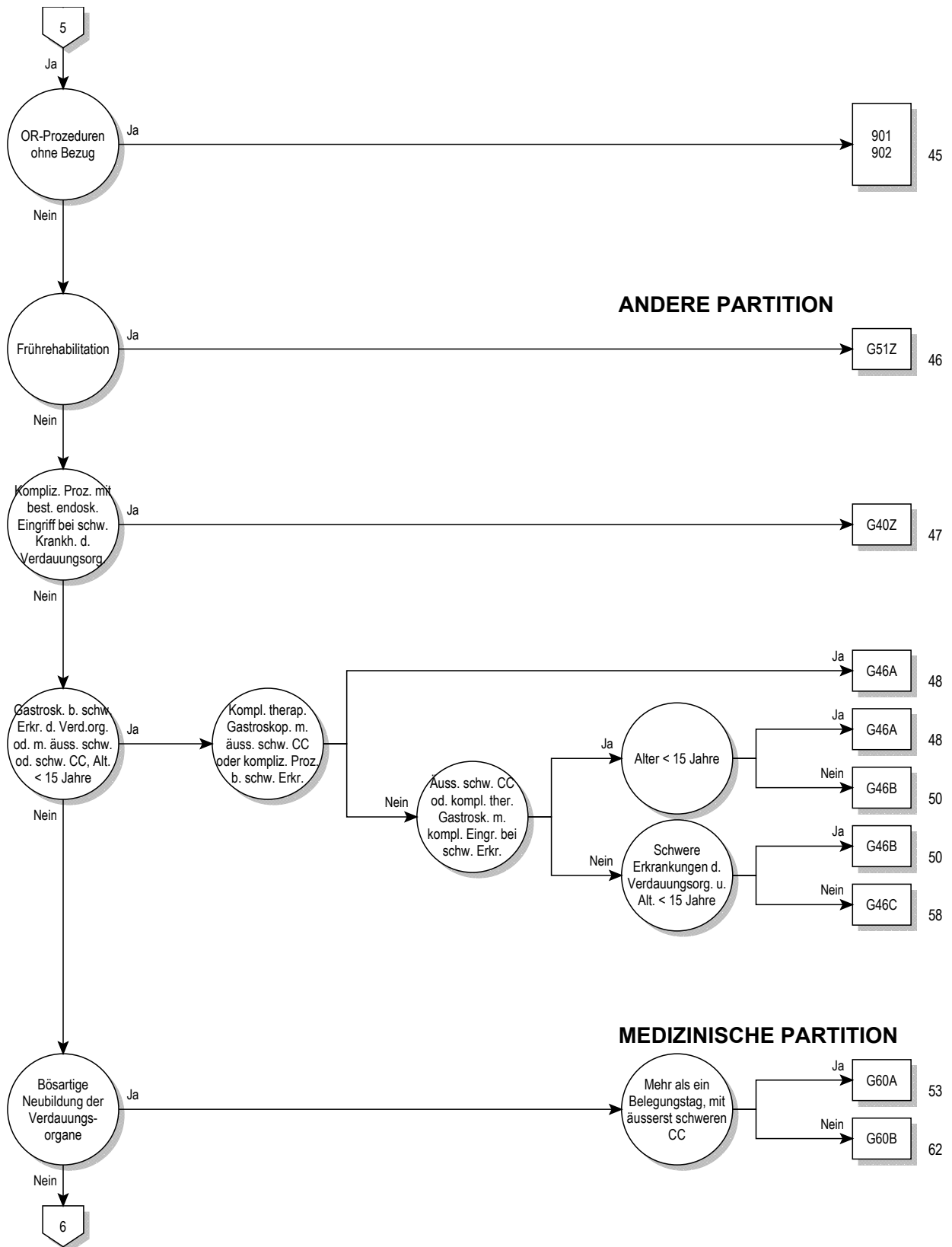
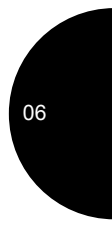

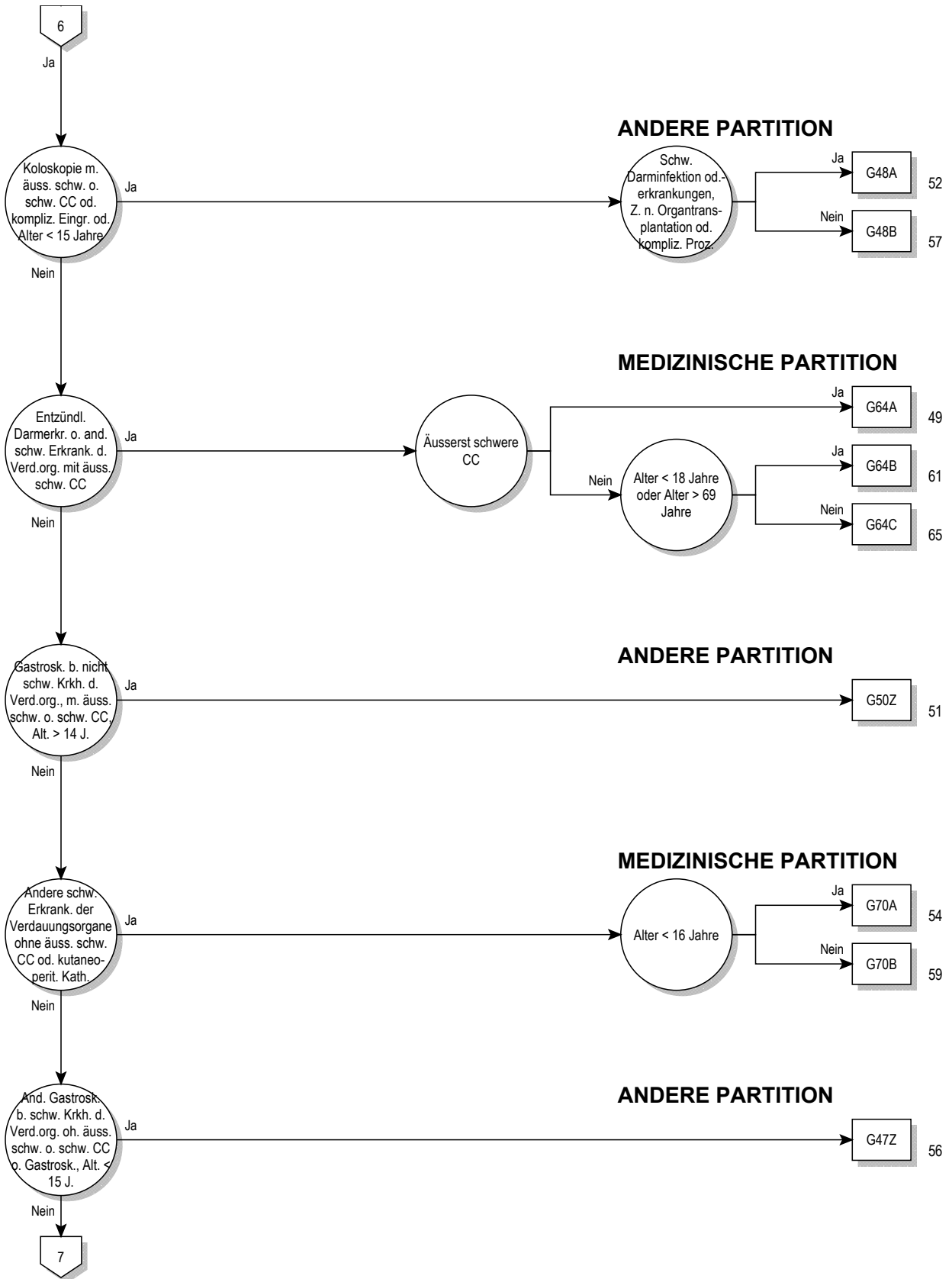

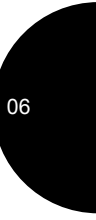
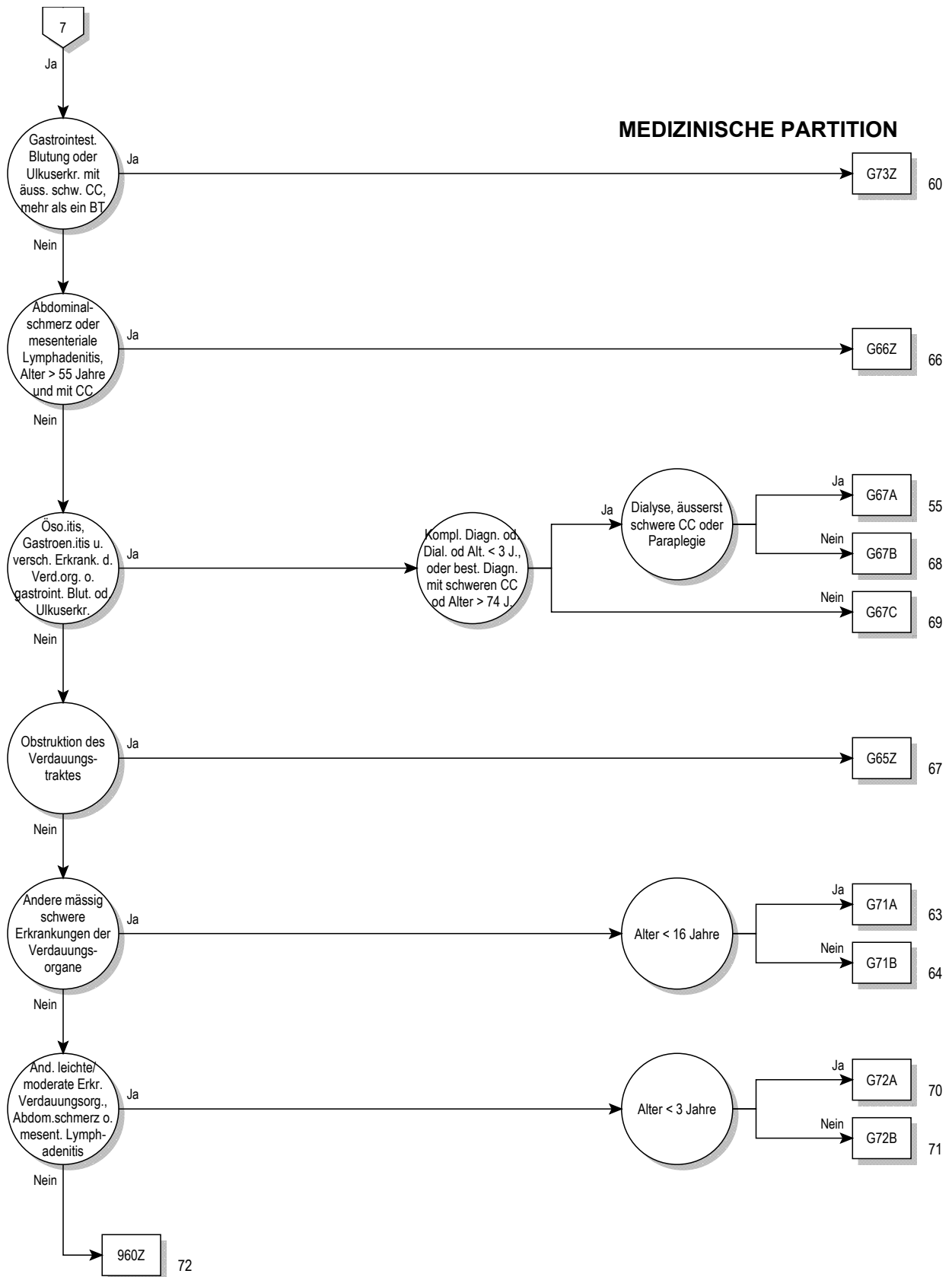

Entscheidungslogik MDC 06

Hauptdiagnose in Tabelle MDC06-0

Hauptdiagnose für MDC 06 (MDC06-0)

A00.0	Cholera durch <i>Vibrio cholerae</i> O:1, Biovar cholerae	B76.8	Sonstige Hakenwurm-Krankheiten
A00.1	Cholera durch <i>Vibrio cholerae</i> O:1, Biovar eltor	B76.9	Hakenwurm-KH, nnbez
A00.9	Cholera, nnbez	B77.0	Askaridose mit intestinalen Komplikationen
A02.0	Salmonellenenteritis	B77.8	Askaridose mit sonstigen Komplikationen
A03.0	Shigellose durch <i>Shigella dysenteriae</i>	B77.9	Askaridose, nnbez
A03.1	Shigellose durch <i>Shigella flexneri</i>	B78.0	Strongyloidiasis des Darms
A03.2	Shigellose durch <i>Shigella boydii</i>	B78.1	Strongyloidiasis der Haut
A03.3	Shigellose durch <i>Shigella sonnei</i>	B78.7	Disseminierte Strongyloidiasis
A03.8	Sonstige Shigellosen	B78.9	Strongyloidiasis, nnbez
A03.9	Shigellose, nnbez	B79	Trichuriasis
A04.0	Darminfektion durch enteropathogene <i>E. coli</i>	B80	Enterobiasis
A04.1	Darminfektion durch enterotoxinbildende <i>E. coli</i>	B81.0	Anisakiasis
A04.2	Darminfektion durch enteroinvasive <i>E. coli</i>	B81.1	Intestinale Kapillariasis
A04.3	Darminfektion durch enterohämorrhagische <i>E. coli</i>	B81.2	Trichostrongyliasis
A04.4	Sonstige Darminfektionen durch <i>Escherichia coli</i>	B81.3	Intestinale Angiostrongyliasis
A04.5	Enteritis durch <i>Campylobacter</i>	B81.8	Sonst nbez intestinale Helminthosen
A04.6	Enteritis durch <i>Yersinia enterocolitica</i>	B82.0	Intestinale Helminthose, nnbez
A04.7	Enterokolitis durch <i>Clostridium difficile</i>	B82.9	Intestinaler Parasitismus, nnbez
A04.8	Sonst nbez bakterielle Darminfektionen	C15.0	Bösartige Neubildung: Zervikaler Ösophagus
A04.9	Bakterielle Darminfektion, nnbez	C15.1	Bösartige Neubildung: Thorakaler Ösophagus
A05.0	Lebensmittelvergiftung durch Staphylokokken	C15.2	Bösartige Neubildung: Abdominaler Ösophagus
A05.2	Lebensmittelvergiftung durch <i>Clostr. perfring.</i> [Clostr. welchii]	C15.3	Bösartige Neubildung: Ösophagus, oberes Drittel
A05.3	Lebensmittelvergiftung durch <i>Vibrio parahaemolyticus</i>	C15.4	Bösartige Neubildung: Ösophagus, mittleres Drittel
A05.4	Lebensmittelvergiftung durch <i>Bacillus cereus</i>	C15.5	Bösartige Neubildung: Ösophagus, unteres Drittel
A05.8	Sonst nbez bakt. Lebensmittelvergiftungen	C15.8	BNB: Ösophagus, mehrere Teilbereiche überlappend
A05.9	Bakteriell bedingte Lebensmittelvergiftung, nnbez	C15.9	Bösartige Neubildung: Ösophagus, nicht näher bezeichnet
A06.0	Akute Amöbenruhr	C16.0	Bösartige Neubildung: Kardial
A06.1	Chronische intestinale Amöbiasis	C16.1	Bösartige Neubildung: Fundus ventriculi
A06.2	Nichtdysenterische Kolitis durch Amöben	C16.2	Bösartige Neubildung: Corpus ventriculi
A07.0	Balantidiose	C16.3	Bösartige Neubildung: Antrum pyloricum
A07.1	Giardiasis [Lambliasis]	C16.4	Bösartige Neubildung: Pylorus
A07.2	Kryptosporidiose	C16.5	BNB: Kleine Krümmung des Magens, nicht näher bezeichnet
A07.3	Isosporose	C16.6	BNB: Grosse Krümmung des Magens, nicht näher bezeichnet
A07.8	Sonst nbez Darm-KH durch Protozoen	C16.8	BNB: Magen, mehrere Teilbereiche überlappend
A07.9	Darmkrankheit durch Protozoen, nnbez	C16.9	Bösartige Neubildung: Magen, nicht näher bezeichnet
A08.0	Enteritis durch Rotaviren	C17.0	Bösartige Neubildung: Duodenum
A08.1	Akute Gastroenteritis Norovirus [Norwalk-Virus]	C17.1	Bösartige Neubildung: Jejunum
A08.2	Enteritis durch Adenoviren	C17.2	Bösartige Neubildung: Ileum
A08.3	Enteritis durch sonstige Viren	C17.3	Bösartige Neubildung: Meckel-Divertikel
A08.4	Virusbedingte Darminfektion, nnbez	C17.8	BNB: Dünndarm, mehrere Teilbereiche überlappend
A08.5	Sonstige nbez Darminfektionen	C17.9	Bösartige Neubildung: Dünndarm, nicht näher bezeichnet
A09.0	Sonstige u nnbez Gastroenteritis u Kolitis infekt Ursprung	C18.0	Bösartige Neubildung: Zäkum
A09.9	Sonstige u nnbez Gastroenteritis u Kolitis nnbez Ursprung	C18.1	Bösartige Neubildung: Appendix vermiformis
A18.3	TB Darm, Peritoneum u Mesenterial-LK	C18.2	Bösartige Neubildung: Colon ascendens
A21.3	Gastrointestinale Tularämie	C18.3	Bösartige Neubildung: Flexura coli dextra [hepatica]
A22.2	Darmmilzbrand	C18.4	Bösartige Neubildung: Colon transversum
A42.1	Abdominale Aktinomykose	C18.5	Bösartige Neubildung: Flexura coli sinistra [lienalis]
A51.1	Analer Primäraffekt bei Syphilis	C18.6	Bösartige Neubildung: Colon descendens
A54.6	Gonokokkeninfektion des Anus und des Rektums	C18.7	Bösartige Neubildung: Colon sigmoideum
A56.3	Chlamydieninfektion des Anus und des Rektums	C18.8	BNB: Kolon, mehrere Teilbereiche überlappend
B37.81	Candida-Ösophagitis	C18.9	Bösartige Neubildung: Kolon, nicht näher bezeichnet
B68.0	Befall durch <i>Taenia solium</i>	C19	Bösartige Neubildung am Rektosigmoid, Übergang
B68.1	Befall durch <i>Taenia saginata</i>	C20	Bösartige Neubildung des Rektums
B68.9	Taeniasis, nnbez	C21.0	Bösartige Neubildung: Anus, nicht näher bezeichnet
B69.8	Zystizerkose an sonstigen Lokalisationen	C21.1	Bösartige Neubildung: Analkanal
B69.9	Zystizerkose, nnbez	C21.2	Bösartige Neubildung: Kloakenregion
B70.0	Diphyllobothriose	C21.8	BNB: Rektum, Anus u Analkanal, mehrere Teilber überlapp
B70.1	Sparganose	C26.0	BNB: Intestinaltrakt, Teil nicht näher bezeichnet
B71.0	Hymenolepiasis	C26.8	BNB: Verdauungssystem, mehrere Teilbereiche überlappend
B71.1	Dipylidiose	C26.9	BNB: Ungenau bezeichnete Lok des Verdauungssystems
B71.8	Sonst nbez Zestodeninfektionen	C45.1	Mesotheliom Peritoneum
B71.9	Zestodeninfektion, nnbez	C48.1	Bösartige Neubildung: nbez Teile des Peritoneums
B76.0	Ankylostomiasis	C48.2	Bösartige Neubildung: Peritoneum, nicht näher bezeichnet
B76.1	Nekatoriasis	C48.8	BNB: Retroperitoneum u Peritoneum, mehr Teilber überlapp

C76.2	BNB ungenau bezeichneter Lokalisationen: Abdomen	K22.0	Achalasie Kardia
C78.4	Sekundäre BNB Dünndarm	K22.1	Ösophagusulkus
C78.5	Sekundäre BNB Dickdarm u Rektum	K22.2	Ösophagusverschluss
C78.6	Sekundäre BNB Retroperitoneum u Peritoneum	K22.3	Perforation Ösophagus
C78.8	Sekundäre BNB so u nnbez Verdauungsorgane	K22.4	Dyskinesie Ösophagus
D00.1	Carcinoma in situ Ösophagus	K22.5	Divertikel Ösophagus, erworben
D00.2	Carcinoma in situ Magen	K22.6	Mallory-Weiss-Syndrom
D01.0	Carcinoma in situ Kolon	K22.7	Barrett-Ösophagus
D01.1	Carcinoma in situ Rektosigmoid, Übergang	K22.8	Sonstige nbez KH Ösophagus
D01.2	Carcinoma in situ Rektum	K22.9	KH Ösophagus, nnbez
D01.3	Carcinoma in situ Analkanal u Anus	K23.0	Tuberkulose Ösophagus
D01.4	Carcinoma in situ so u nnbez Teile Darm	K23.8	KH Ösophagus b sonst aokl KH
D01.7	Carcinoma in situ sonst nbez Verdauungsorgane	K25.0	Ulcus ventriculi, akut, m Blutung
D01.9	Carcinoma in situ Verdauungsorgan, nnbez	K25.1	Ulcus ventriculi, akut, m Perforation
D12.0	Gutartige Neubildung Zäkum	K25.2	Ulcus ventriculi, akut, m Blutg u Perf
D12.1	Gutartige Neubildung Appendix vermiformis	K25.3	Ulcus ventriculi, akut, oh Blutg od Perf
D12.2	Gutartige Neubildung Colon ascendens	K25.4	Ulcus ventriculi, chron od nnbez, m Blutung
D12.3	Gutartige Neubildung Colon transversum	K25.5	Ulcus ventriculi, chron od nnbez, m Perf
D12.4	Gutartige Neubildung Colon descendens	K25.6	Ulcus ventriculi, chron od nnbez, m Blutg u Perfor
D12.5	Gutartige Neubildung Colon sigmoideum	K25.7	Ulcus ventriculi, chron, oh Blutg od Perf
D12.6	Gutartige Neubildung Kolon, nnbez	K25.9	Ulcus ventriculi, wd akut n chron, oh Blutg/Perfor
D12.7	Gutartige Neubildung Rektosigmoid, Übergang	K26.0	Ulcus duodeni, akut, m Blutung
D12.8	Gutartige Neubildung Rektum	K26.1	Ulcus duodeni, akut, m Perforation
D12.9	Gutartige Neubildung Analkanal Anus	K26.2	Ulcus duodeni, akut, m Blutung u Perforation
D13.0	Gutartige Neubildung Ösophagus	K26.3	Ulcus duodeni, akut, oh Blutg od Perf
D13.1	Gutartige Neubildung Magen	K26.4	Ulcus duodeni, chronisch od nnbez, m Blutung
D13.2	Gutartige Neubildung Duodenum	K26.5	Ulcus duodeni, chron od nnbez, m Perforation
D13.3	Gutartige Neubildung so u nnbez Teile Dünndarm	K26.6	Ulcus duodeni, chron od nnbez, m Blutg u Perfor
D13.9	Gut Neub ungen bez Lok innerh Verdauungssystem	K26.7	Ulcus duodeni, chron, oh Blutg od Perf
D17.5	Gutart Neubildung Fettgew intraabdom Organe	K26.9	Ulcus duodeni, wd akut n chron, oh Blutg/Perfor
D18.04	Hämangiom Verdauungssystem	K27.0	Ulcus pepticum, Lok nnbez, akut, mit Blutung
D19.1	Gutart Neubild mesotheliales Gewebe Peritoneum	K27.1	Ulcus pepticum, Lok nnbez, akut, mit Perforation
D20.0	Gutart Neubildung Retroperitoneum	K27.2	Ulcus pepticum, Lok nnbez, akut, m Blutg u Perfor
D20.1	Gutart Neubildung Peritoneum	K27.3	Ulcus pepticum, Lok nnbez, akut, oh Blutg od Perfor
D37.1	NB unsich/unbek Verhalt Magen	K27.4	Ulcus pepticum, Lok nnbez, chron od nnbez, m Blutg
D37.2	NB unsich/unbek Verhalt Dünndarm	K27.5	Ulcus pepticum, Lok nnbez, chron od nnbez, m Perfor
D37.3	NB unsich/unbek Verhalt Appendix vermiformis	K27.6	Ulcus peptic, Lok nnbez, chron od nnbez, m Blutg/Perf
D37.4	NB unsich/unbek Verhalt Kolon	K27.7	Ulcus pepticum, Lok nnbez, chron, oh Blutg od Perfor
D37.5	NB unsich/unbek Verhalt Rektum	K27.9	Ulcus peptic, Lok nnbez, wd ak n chron, oh Blutg/Perf
D37.7	NB unsich/unbek Verhalt so Verdauungsorg	K28.0	Ulcus pepticum jejuni, akut, m Blutung
D37.9	NB unsich/unbek Verhalt Verdauungsorg, nnbez	K28.1	Ulcus pepticum jejuni, akut, m Perforation
D48.3	NB unsich/unbek Verhalt Retroperitoneum	K28.2	Ulcus pepticum jejuni, akut, m Blutg u Perf
D48.4	NB unsich/unbek Verhalt Peritoneum	K28.3	Ulcus pepticum jejuni, akut, oh Blutg od Perf
E16.4	Abnorme Gastrinsekretion	K28.4	Ulcus pepticum jejuni, chron od nnbez, m Blutg
E73.0	Angeborener Laktasemangel	K28.5	Ulcus pepticum jejuni, chron od nnbez, m Perfor
E73.1	Sekundärer Laktasemangel	K28.6	Ulcus peptic jejuni, chron od nnbez, m Blutg u Perf
E73.8	Sonstige Laktoseintoleranz	K28.7	Ulcus pepticum jejuni, chron, oh Blutg/Perf
E73.9	Laktoseintoleranz, nnbez	K28.9	Ulcus pepticum jejuni, wd ak n chron, oh Blutg/Perf
E74.1	Störungen Fruktosestoffwechsel	K29.0	Akute hämorrhagische Gastritis
E74.3	So Störungen intestinale Kohlenhydratabsorption	K29.1	Sonstige akute Gastritis
E84.1	Zystische Fibrose mit Darmmanifestationen	K29.2	Alkoholgastritis
I77.4	Arteria-coeliaca-Kompressions-Syndrom	K29.3	Chronische Oberflächengastritis
I84.0	Innere thrombosierte Hämorrhoiden	K29.4	Chronische atrophische Gastritis
I84.1	Innere Hämorrhoiden m sonst Komplikationen	K29.5	Chronische Gastritis, nnbez
I84.2	Innere Hämorrhoiden oh Komplikation	K29.6	Sonstige Gastritis
I84.3	Äussere thrombosierte Hämorrhoiden	K29.7	Gastritis, nnbez
I84.4	Äussere Hämorrhoiden m sonst Komplikationen	K29.8	Duodenitis
I84.5	Äussere Hämorrhoiden oh Komplikation	K29.9	Gastroduodenitis, nnbez
I84.6	Marisken als Folgezustand von Hämorrhoiden	K30	Dyspepsie
I84.7	Nnbez thrombosierte Hämorrhoiden	K31.0	Akute Magendilatation
I84.8	Nnbez Hämorrhoiden m sonst Komplikationen	K31.1	Hypertrophische Pylorusstenose b Erwachs
I84.9	Hämorrhoiden oh Komplikation, nnbez	K31.2	Sanduhrförmige Striktur u Stenose Magen
I85.0	Ösophagusvarizen m Blutung	K31.3	Pylorospasmus, aonkl
I85.9	Ösophagusvarizen oh Blutung	K31.4	Magendivertikel
I88.0	Unspezifische mesenteriale Lymphadenitis	K31.5	Duodenalverschluss
I98.2	Ösophagus- u Magenvarizen bei aokl KH: Ohne Angabe Blutung	K31.6	Fistel Magen u Duodenum
I98.3	Ösophagus- u Magenvarizen bei aokl KH: Mit Angabe Blutung	K31.7	Polyp Magen u Duodenum
K20	Ösophagitis	K31.81	Angiodysplasie Magen u Duoden ohne Angabe einer Blutung
K21.0	Gastroösophageale RefluxKH m Ösophagitis	K31.82	Angiodysplasie Magen u Duodenum mit Blutung
K21.9	Gastroösophageale RefluxKH oh Ösophagitis	K31.88	Sonstige nbez KH Magen u Duodenum

K31.9	KH Magen u Duodenum, nnbez	K55.0	Akute GefässKH Darm
K35.2	Akute Appendizitis m generalisierter Peritonitis	K55.1	Chronische GefässKH Darmes
K35.30	Akute Appendizitis m lok Peritonitis oh Perforation od Ruptur	K55.21	Angiodysplasie Kolon: Ohne Angabe Blutung
K35.31	Akute Appendizitis m lok Peritonitis m Perforation od Ruptur	K55.22	Angiodysplasie Kolon: Mit Blutung
K35.32	Akute Appendizitis m Peritonealabszess	K55.81	Angiodysplasie Dünndarm, ohne Angabe Blutung
K35.8	Akute Appendizitis, nnbez	K55.82	Angiodysplasie Dünndarm mit Blutung
K36	Sonstige Appendizitis	K55.88	Sonstige Gefässkrankheiten des Darmes
K37	Nnbez Appendizitis	K55.9	Gefässkrankheit des Darmes, nicht näher bezeichnet
K38.0	Hyperplasie Appendix	K56.0	Paralytischer Ileus
K38.1	Appendixkonkremente	K56.1	Invagination
K38.2	Appendixdivertikel	K56.2	Volvulus
K38.3	Appendixfistel	K56.3	Gallensteinileus
K38.8	Sonstige nbez KH Appendix	K56.4	Sonstige Obturation Darm
K38.9	KH Appendix, nnbez	K56.5	Intestinale Adhäsionen [Briden] mit Ileus
K40.00	Doppelseitige Hern ing m Einkl oh Gangr, n Rezidivhern bez	K56.6	Sonstiger und nicht näher bezeichneter mechanischer Ileus
K40.01	Doppelseitige Hern ing m Einkl oh Gangr, Rezidivhernie	K56.7	Ileus, nnbez
K40.10	Doppelseitige Hern ing m Gangr, n Rezidivhern bez	K57.00	Divertikulose Dünndarm m Perfor u Abszess, oA Blutung
K40.11	Doppelseitige Hern ing m Gangr, Rezidivhernie	K57.01	Divertikulose Dünndarm m Perfor, Abszess u Blutung
K40.20	Doppelseitige Hern ing oh Einkl/Gangr, n Rezidivhern bez	K57.02	Divertikulitis Dünndarm m Perfor u Abszess, oh Ang Blutung
K40.21	Doppelseitige Hern ing oh Einkl/Gangr, Rezidivhernie	K57.03	Divertikulitis Dünndarm m Perfor, Abszess u Blutung
K40.30	Hern ing, eins/oh SeitAng, m Einkl oh Gangr, n RezHern bez	K57.10	Divertikulose Dünndarm oh Perfor, Abszess od Ang Blutung
K40.31	Hern ing, eins/oh SeitAng, m Einkl oh Gangr, Rezidivhernie	K57.11	Divertikulose Dünndarm oh Perfor u Abszess, m Blutung
K40.40	Hern ing, eins/oh SeitAng, m Gangr, n Rezidivhern bez	K57.12	Divertikulitis Dünndarm oh Perfor, Abszess od Ang Blutung
K40.41	Hern ing, eins/oh SeitAng, m Gangr, Rezidivhernie	K57.13	Divertikulitis Dünndarm oh Perfor u Abszess m Blutung
K40.90	Hern ing, eins/oh SeitAng, oh Einkl/Gangr, n RezHern bez	K57.20	Divertikulose Dickdarm m Perfor u Abszess, oh Ang Blutung
K40.91	Hern ing, eins/oh SeitAng, oh Einkl/Gangr, Rezidivhernie	K57.21	Divertikulose Dickdarm m Perfor, Abszess u Blutung
K41.0	Doppelseitige Hernia femoralis m Einkl oh Gangrän	K57.22	Divertikulitis Dickdarm m Perfor u Abszess, oh Ang Blutung
K41.1	Doppelseitige Hernia femoralis m Gangrän	K57.23	Divertikulitis Dickdarm m Perfor, Abszess u Blutung
K41.2	Doppelseitige Hernia femoralis oh Einkl/Gangr	K57.30	Divertikulose Dickdarm oh Perfor, Abszess od Ang Blutung
K41.3	Hern fem, eins/oh SeitAng, m Einkl oh Gangrän	K57.31	Divertikulose Dickdarm oh Perfor od Abszess m Blutung
K41.4	Hern fem, eins/oh SeitAng, m Gangrän	K57.32	Divertikulitis Dickdarm oh Perfor, Abszess od Ang Blutung
K41.9	Hern fem, eins/oh SeitAng, oh Einkl/Gangrän	K57.33	Divertikulitis Dickdarm oh Perfor od Abszess, m Blutung
K42.0	Hernia umbilicalis m Einklemmung oh Gangrän	K57.40	Divertikulose Dünn- u Dickdarm m Perfor u Abszess, oA Blut
K42.1	Hernia umbilicalis m Gangrän	K57.41	Divertikulose Dünn- u Dickdarm m Perfor, Abszess u Blutung
K42.9	Hernia umbilicalis oh Einklemmung/Gangrän	K57.42	Divertikulitis Dünn- u Dickdarm m Perfor u Abszess, oA Blut
K43.0	Hernia ventralis m Einklemmung oh Gangrän	K57.43	Divertikulitis Dünn- u Dickdarm m Perfor, Abszess u Blutung
K43.1	Hernia ventralis m Gangrän	K57.50	Divertikulose Dünn- u Dickdarm oh Perfor, Abszess oA Blut
K43.9	Hernia ventralis oh Einklemmung/Gangrän	K57.51	Divertikulose Dünn- u Dickdarm oh Perfor od Abszess, m Blut
K44.0	Hernia diaphragmatica m Einkl oh Gangrän	K57.52	Divertikulitis Dünn- u Dickdarm oh Perfor, Abszess oA Blut
K44.1	Hernia diaphragmatica m Gangrän	K57.53	Divertikulitis Dünn- u Dickdarm oh Perfor, Abszess, m Blut
K44.9	Hernia diaphragmatica oh Einkl/Gangrän	K57.80	Divertikulose Darm, Teil nnbez, m Perfor u Abszess, oA Blut
K45.0	Sonst nbez abdominale Hernien m Einkl oh Gangrän	K57.81	Divertikulose Darm, Teil nnbez, m Perfor, Abszess u Blutung
K45.1	Sonstige nbez abdominale Hernien m Gangrän	K57.82	Divertikulitis Darm, Teil nnbez, m Perfor u Abszess, oA Blut
K45.8	Sonst nbez abdominale Hernien oh Einkl/Gangr	K57.83	Divertikulitis Darm, Teil nnbez, m Perfor, Abszess u Blutung
K46.0	Nnbez abdominale Hernie m Einkl oh Gangrän	K57.90	Divertikulose Darm, Teil nnbez, oh Perfor, Abszess oA Blutung
K46.1	Nnbez abdominale Hernie m Gangrän	K57.91	Divertikulose Darm, Teil nnbez, oh Perf od Abszess, m Blut
K46.9	Nnbez abdominale Hernie oh Einkl/Gangrän	K57.92	Divertikulitis Darm, Teil nnbez, oh Perf, Abszess, oA Blut
K50.0	Crohn-KH Dünndarm	K57.93	Divertikulitis Darm, Teil nnbez, oh Perf od Abszess, m Blut
K50.1	Crohn-KH Dickdarm	K58.0	Reizdarmsyndrom m Diarrhoe
K50.80	Crohn-Krankheit Magen	K58.9	Reizdarmsyndrom oh Diarrhoe
K50.81	Crohn-Krankheit Speiseröhre	K59.0	Obstipation
K50.82	Crohn-Kh Speiseröhre u Mag-Darmtrakt, mehr Teilber betreff	K59.1	Funktionelle Diarrhoe
K50.88	Sonstige Crohn-KH	K59.2	Neurogene Darmstörung, aonkl
K50.9	Crohn-KH, nnbez	K59.3	Megakolon, aonkl
K51.0	Ulzeröse (chronische) Pankolitis	K59.4	Analspasmus
K51.2	Ulzeröse (chronische) Proktitis	K59.8	Sonstige nbez funktionelle Darmstörungen
K51.3	Ulzeröse (chronische) Rektosigmoiditis	K59.9	Funktionelle Darmstörung, nnbez
K51.4	Inflammatorische Polypen des Kolons	K60.0	Akute Analfissur
K51.5	Linksseitige Kolitis	K60.1	Chronische Analfissur
K51.8	Sonstige Colitis ulcerosa	K60.2	Analfissur, nnbez
K51.9	Colitis ulcerosa, nnbez	K60.3	Analfistel
K52.0	Gastroenteritis u Kolitis d Strahleneinwirkung	K60.4	Rektalfistel
K52.1	Toxische Gastroenteritis u Kolitis	K60.5	Anorektalfistel
K52.2	Allergische u alimentäre Gastroenteritis u Kolitis	K61.0	Analabszess
K52.30	Pancolitis indeterminata	K61.1	Rektalabszess
K52.31	Linksseitige Colitis indeterminata	K61.2	Anorektalabszess
K52.32	Colitis indeterminata Rektosigmoid	K61.3	Ischiorektalabszess
K52.38	Sonstige Colitis indeterminata	K61.4	Intrasphinkitärer Abszess
K52.8	Sonst nbez nichtinfekt Gastroenteritis u Kolitis	K62.0	Analpolyp
K52.9	Nichtinfektiöse Gastroenteritis u Kolitis, nnbez	K62.1	Rektumpolyp

K62.2	Analprolaps	Q39.3	Angeborene Ösophagusstenose u -striktur
K62.3	Rektumprolaps	Q39.4	Ösophagusmembran
K62.4	Stenose Anus u Rektum	Q39.5	Angeborene Dilatation Ösophagus
K62.5	Hämorrhagie Anus u Rektum	Q39.6	Ösophagusdivertikel (angeboren)
K62.6	Ulkus Anus u Rektum	Q39.8	Sonst angeborene Fehlbildung Ösophagus
K62.7	Strahlenproktitis	Q39.9	Angeborene Fehlbildung Ösophagus, nnbez
K62.8	Sonstige nbez KH Anus u Rektum	Q40.0	Angeborene hypertrophische Pylorusstenose
K62.9	KH Anus u Rektum, nnbez	Q40.1	Angeborene Hiatushernie
K63.0	Darmabszess	Q40.2	Sonst nbez angeborene Fehlbildungen Magen
K63.1	Perforation Darm (nichttraumatisch)	Q40.3	Angeborene Fehlbildung Magen,nnbez
K63.2	Darmfistel	Q40.8	Sonst nbez angeb Fehlbildungen oberer Verdauungstrakt
K63.3	Darmulkus	Q40.9	Angeborene Fehlbildung oberer Verdauungstrakt, nnbez
K63.4	Enteroptose	Q41.0	Angeb(s) Fehlen, Atresie u Stenose Duodenum
K63.5	Polyp Kolon	Q41.1	Angeb(s) Fehlen, Atresie u Stenose Jejunum
K63.8	Sonstige nbez DarmKH	Q41.2	Angeb(s) Fehlen, Atresie u Stenose Ileum
K63.9	DarmKH, nnbez	Q41.8	Angeb(s) Fehlen, Atresie u Stenose so nbez Teile Dünndarm
K65.0	Akute Peritonitis	Q41.9	Angeb(s) Fehlen, Atresie u Stenose Dünndarm, Teil nnbez
K65.8	Sonstige Peritonitis	Q42.0	Angeb(s) Fehlen, Atresie u Stenose Rektum m Fistel
K65.9	Peritonitis, nnbez	Q42.1	Angeb(s) Fehlen, Atresie u Stenose Rektum oh Fistel
K66.0	Peritoneale Adhäsionen	Q42.2	Angeb(s) Fehlen, Atresie u Stenose Anus m Fistel
K66.1	Hämoperitoneum	Q42.3	Angeb(s) Fehlen, Atresie u Stenose Anuss oh Fistel
K66.8	Sonstige nbez KH Peritoneum	Q42.8	Angeb(s) Fehlen, Atresie u Stenose sonst Teile Dickdarm
K66.9	KH Peritoneum, nnbez	Q42.9	Angeb(s) Fehlen, Atresie u Stenose Dickdarm, Teil nnbez
K67.0	Chlamydienperitonitis	Q43.0	Meckel-Divertikel
K67.1	Gonokokkenperitonitis	Q43.1	Hirschsprung-KH
K67.2	Syphilitische Peritonitis	Q43.2	Sonstige angeborene Funktionsstörung Kolon
K67.3	Tuberkulöse Peritonitis	Q43.3	Angeborene Fehlbildungen, die Darmfixation betreffen
K67.8	Sonst KH Peritoneum b aokl InfektionsKH	Q43.40	Duplikatur Dünndarm
K90.0	Zöliakie	Q43.41	Duplikatur Kolon
K90.1	Tropische Sprue	Q43.42	Duplikatur Rektum
K90.2	Syndrom blinden Schlinge, aonkl	Q43.49	Duplikatur Darm, nnbez
K90.3	Pankreatogene Steatorrhoe	Q43.5	Ektopia ani
K90.4	Malabsorption d Intoleranz, aonkl	Q43.6	Angeborene Fistel Rektum u Anus
K90.8	Sonstige intestinale Malabsorption	Q43.7	Kloakenpersistenz
K90.9	Intestinale Malabsorption, nnbez	Q43.8	Sonst nbez angeborene Fehlbildungen Darm
K91.0	Erbrechen nach gastrointestinalem chir Eingriff	Q43.9	Angeborene Fehlbildung Darm, nnbez
K91.1	Syndrome operierter Magen	Q45.8	Sonst nbez angeborene Fehlbildungen Verdauungssystem
K91.2	Malabsorption nach chirurgischem Eingriff, aonkl	Q45.9	Angeborene Fehlbildung Verdauungssystem, nnbez
K91.3	Postoperativer Darmverschluss	Q79.2	Exomphalus
K91.4	FktStör nach Kolostomie od Enterostomie	Q79.3	Gastroschisis
K91.80	Generalisierte Mukositis b Immunkompr	Q79.4	Bauchdeckenaplasie-Syndrom
K91.88	Sonst KH Verdauungssyst nach med Massn, aonkl	Q79.5	Sonst angeborene Fehlbildung Bauchdecke
K91.9	KH Verdauungssystem nach med Massn, nnbez	Q89.3	Situs inversus
K92.0	Hämatemesis	R10.0	Akutes Abdomen
K92.1	Meläna	R10.1	Schmerzen im Bereich Oberbauch
K92.2	Gastrointestinale Blutung, nnbez	R10.3	Schmerzen m Lok in and Teilen Unterbauch
K92.8	Sonstige nbez KH Verdauungssystem	R10.4	Sonstige u nnbez Bauchschmerzen
K92.9	KH Verdauungssystems, nnbez	R11	Übelkeit u Erbrechen
K93.0	TB Darm, Peritoneum u Mesenteriallymphknoten	R12	Sodbrennen
K93.1	Megakolon b Chagas-KH	R13.0	Dysphagie m Beaufsichtigungspflicht b Nahrungsaufnahme
K93.21	Stadium 1 akut Verdauungstrakt-Graft-vers-host-KH	R13.1	Dysphag b absaugpfl TrachStoma m (teilw) gebil Trachealkan
K93.22	Stadium 2 akut Verdauungstrakt-Graft-vers-host-KH	R13.9	Sonstige und nicht näher bezeichnete Dysphagie
K93.23	Stadium 3 akut Verdauungstrakt-Graft-vers-host-KH	R14	Flatulenz u verwandte Zustände
K93.24	Stadium 4 akut Verdauungstrakt-Graft-vers-host-KH	R15	Stuhlinkontinenz
K93.8	KH sonstiger nbez Verdauungsorgane b aokl KH	R19.0	Schwellung/Raumforderung/Knoten Abdomen/Becken
N80.5	Endometriose Darm	R19.1	Abnorme Darmgeräusche
N82.2	Fistel zw Vagina u Dünndarm	R19.2	Sichtbare Peristaltik
N82.3	Fistel zw Vagina u Dickdarm	R19.3	Bauchdeckenspannung
N82.4	Sonst Fisteln zw weiblichem Genital- u Darmtrakt	R19.4	Veränderungen Stuhlgewohnheiten
P76.1	Transitorischer Ileus b Neugeborenen	R19.5	Sonstige Stuhlveränderungen
P76.2	Darmverschluss b Neugeborenen d eingedickte Milch	R19.8	Sonst nbez Sympt Verdauungssystem/Abdomen
P76.8	Sonstiger nbez Darmverschluss b Neugeborenen	R85.0	Abnormer Enzymwert in UntMat VerdOrg/Bauchhöhle
P76.9	Darmverschluss b Neugeborenen, nnbez	R85.1	Abnormer Hormonwert in UntMat VerdOrg/Bauchhöhle
P77	Enterocolitis necroticans Fetus/Neugeborenes	R85.2	Abn Wert so Drog/AM/biol akt Subst UM VerdOrg/Bauchh
P78.3	Nichtinfektiöse Diarrhoe b Neugeborenen	R85.3	Abn Wert Subst vorw nmed Herk UntMat VerdOrg/Bauchh
P78.8	Sonst nbez KH Verdauungssystem in Perinatalperiode	R85.4	Abnorme immun Bef in UntMat VerdOrg/Bauchhöhle
P78.9	KH Verdauungssystem in Perinatalperiode, nnbez	R85.5	Abnorme mikrobiol Bef in UntMat VerdOrg/Bauchhöhle
Q39.0	Ösophagusatresie oh Fistel	R85.6	Abnorme zytol Bef in UntMat VerdOrg/Bauchhöhle
Q39.1	Ösophagusatresie m Ösophagotrachealfistel	R85.7	Abnorme histol Bef in UntMat VerdOrg/Bauchhöhle
Q39.2	Angeborene Ösophagotrachealfistel o Atresie	R85.8	So abn Bef in UntMat aus VerdOrg/Bauchhöhle

R85.9	Nnbez abn Bef in UntMat aus VerdOrg/Bauchhöhle	T18.1	Fremdkörper im Ösophagus
R93.3	Abn Bef bildgeb Diagn so Teile Verdauungstrakt	T18.2	Fremdkörper im Magen
R93.5	Abn Bef bildgeb Diagn so Abdominalreg/Retroperitoneum	T18.3	Fremdkörper im Dünndarm
S27.83	Verletzung Ösophagus, Pars thoracica	T18.4	Fremdkörper im Dickdarm
S36.3	Verletzung Magen	T18.5	Fremdkörper in Anus u Rektum
S36.40	Verletzung Dünndarm, Teil nnbez	T18.8	Fremdkörper an sonst u mehr Lok Verdauungstrakt
S36.41	Verletzung Duodenum	T18.9	Fremdkörper im Verdauungstrakt, Teil nnbez
S36.49	Verletzung sonst u mehrere Teile Dünndarm	T28.1	Verbrennung des Ösophagus
S36.50	Verletzung Dickdarm, Teil nnbez	T28.2	Verbrennung sonstige Teile Verdauungstrakt
S36.51	Verletzung Colon ascendens	T28.6	Verätzung des Ösophagus
S36.52	Verletzung Colon transversum	T28.7	Verätzung sonstiger Teile des Verdauungstraktes
S36.53	Verletzung Colon descendens	T85.5	Mechan Komplik durch gastrointest Proth/Implant/Transplant
S36.54	Verletzung Colon sigmoideum	T91.5	Folgen Verletz intraabdominaler Organe u Beckenorgane
S36.59	Verletzung sonst u mehrere Teile Dickdarm	Z43.1	Versorgung Gastrostoma
S36.6	Verletzung Rektum	Z43.2	Versorgung Ileostoma
S36.7	Verletzung mehrerer intraabdominaler Organe	Z43.3	Versorgung Kolostoma
S36.81	Verletzung Peritoneum	Z43.4	Versorgung and künstl Körperöffnungen Verdauungstrakt
S36.82	Verletzung Mesenterium	Z46.5	Versorg/Anpass Ileostoma od von so Vorricht i MDTrakt
S36.9	Verletzung eines nnbez intraabdominalen Organes	Z90.3	Verlust Teile Magen

ADRG G02**Komplexer Eingriff oder kompliz. Diagn. an Dünn- und Dickdarm oder andere Eingriffe an Magen, Ösophagus und Duodenum und angeborener Fehlbildung, Alter < 2 Jahre**

Prozedur in Tabelle G02-3 oder Prozedur in Tabelle G02-4 und Diagnose in Tabelle G02-1 oder (Definition der Basis-DRG G18 oder Definition der Basis-DRG G19) und Prozedur in Tabelle G02-5 und Alter < 2 Jahre

DRG G02A**Komplexer Eingriff oder kompliz. Diagn. an Dünn- und Dickdarm mit äusserst schweren CC**

(Prozedur in Tabelle G02-3 oder Prozedur in Tabelle G02-4) und Diagnose in Tabelle G02-2 und PCCL > 3

DRG G02B**Komplexer Eingriff oder kompliz. Diagn. an Dünn- und Dickdarm ohne äusserst schwere CC mit anderem Eingriff an Magen, Ösophagus und Duodenum und angeborener Fehlbildung, Alter < 2 Jahre**

(Definition der Basis-DRG G18 oder Definition der Basis-DRG G19) und Prozedur in Tabelle G02-5 und Alter < 2 Jahre

DRG G02C**Komplexer Eingriff oder kompliz. Diagn. an Dünn- und Dickdarm ohne äusserst schwere CC, ohne anderen Eingriff an Magen, Ösophagus und Duodenum und angeborener Fehlbildung****Diagnose G02-1**

C78.6	Sekundäre BNB Retroperitoneum u Peritoneum	K65.0	Akute Peritonitis
C78.7	Sekundäre BNB Leber u intrahepatische Gallengänge	K65.8	Sonstige Peritonitis
K63.1	Perforation Darm (nichttraumatisch)	K65.9	Peritonitis, nnbez

Diagnose G02-2

K63.1	Perforation Darm (nichttraumatisch)	K65.8	Sonstige Peritonitis
K65.0	Akute Peritonitis	K65.9	Peritonitis, nnbez

Prozedur G02-3

45.61↔	Multiple Segmentresektion am Dünndarm	45.8x.30↔	Totale intraabd Kolekt, Erw totale Proktokolektomie
45.71↔	Multiple Segmentresektion am Dickdarm	45.8x.99↔	Totale intraabdominelle Kolektomie, sonstige
45.74↔	Resektion des Colon transversum	46.13↔	Permanente Kolostomie
45.79.11↔	Resektion multipler Dickdarmsegmente	46.23↔	Sonstige permanente Ileostomie
45.8x.00↔	Totale intraabdominelle Kolektomie, n.n.bez.	49.74↔	M. gracilis-Transposition bei Analinkontinenz
45.8x.20↔	Totale intraabd Kolektomie, Erw totale Kolektomie		

Prozedur G02-4

44.5x.00↔	Revision einer Magenanastomose, n.n.bez.	44.5x.99↔	Revision einer Magenanastomose, sonstige
44.5x.10↔	Revision e Magen Anast nach Billroth I und II Operation	44.63.00↔	Verschluss einer anderen Magen fistel, n.n.bez.
44.5x.20↔	Rev e Magen Anast na Roux Y Op o m intestinaler Intpos	44.63.11↔	Verschluss einer anderen Magen fistel, offen chirurgisch

44.63.12↔	Verschluss einer anderen Magenfistel, laparoskopisch	45.79.11↔	Resektion multipler Dickdarmsegmente
44.63.99↔	Verschluss einer anderen Magenfistel, sonstige	45.79.12↔	Subtotale Kolektomie
45.50↔	Isolation eines Darmsegments, n.n.bez.	45.79.20↔	Erweiterte Sigmaresektion
45.51↔	Isolation eines Dünndarmsegments	45.79.21↔	Erweiterte Hemikolektomie rechts und links
45.52↔	Isolation eines Dickdarmsegments	45.79.22↔	Erweiterte subtotale Kolonresektion
45.62↔	Sonstige Teilresektion am Dünndarm	45.79.29↔	Sonstige erweiterte Teilresektion am Dickdarm
45.63.00↔	Totalexstirpation des Dünndarms, n.n.bez.	45.79.99↔	Sonstige Teilresektion am Dickdarm, sonstige
45.63.99↔	Totalexstirpation des Dünndarms, sonstige	45.90↔	Intestinale Anastomose, n.n.bez.
45.71↔	Multiple Segmentresektion am Dickdarm	45.91↔	Dünndarm-Dünndarm-Anastomose
45.73↔	Hemikolektomie rechts	45.92↔	Anastomose des Dünndarms zum Rektumstumpf
45.75↔	Hemikolektomie links	45.93↔	Sonstige Dünndarm-Dickdarm-Anastomose
45.76↔	Sigmoidektomie	45.94↔	Dickdarm-Dickdarm-Anastomose
45.79.00↔	Sonstige Teilresektion am Dickdarm, n.n.bez.	45.95↔	Anastomose zum Anus
45.79.10↔	Segmentresektion am Dickdarm	48.1↔	Proktostomie

Prozedur G02-5

02.11↔	Einfache Naht an der Dura mater des Gehirns	38.85.19↔	So chir Verschluss von and thorakalen Aa, sonstige
02.12.00↔	Sonstige Rekonstruktion an den Hirnhäuten, n.n.bez.	38.85.20↔	So chir Verschluss von thorakalen Venen, n.n.bez.
02.12.10↔	Sonstige Rekonstruktion an den Hirnhäuten ohne Kranioplastik	38.85.21↔	Sonstiger chirurgischer Verschluss der V. cava superior
02.12.20↔	Sonstige Rekonstruktion an den Hirnhäuten mit Kranioplastik	38.85.22↔	Sonstiger chirurgischer Verschluss der V. pulmonalis
02.12.21↔	Sonstige Duraplastik mit Kranioplastik an der Konvexität	38.85.23↔	Sonstiger chirurgischer Verschluss der V. subclavia
02.12.22↔	So Durapl m Kranioplastik a kraniozervikalen Übergang	38.85.28↔	So chir Verschluss von sonst tiefen thorakalen Venen
02.12.99↔	Sonstige Rekonstruktion an den Hirnhäuten, sonstige	38.85.29↔	So chir Verschluss von thorakalen Venen, sonstige
02.34↔	Ventrikelshunt zu Bauchhöhle und Bauchorganen	38.85.99↔	So chir Verschluss von and thorakalen Gef, sonstige
02.39↔	Sonstige Operationen zum Einrichten einer Ventrikel Drainage	39.52.00↔	Sonstige Korrektur eines Aneurysmas, n.n.bez.
02.41.00↔	Spülung und Exploration eines Ventrikelschunts, n.n.bez.	39.52.10↔	So Korre e Aneur von Blutgefässen an Kopf u Ha, n.n.bez.
02.41.10↔	Spülung und Exploration eines Ventrikelschunts, zentraler Teil	39.52.11↔	Sonstige Korrektur e Aneur von intrakr Blutgefässen
02.41.20↔	Spülung und Exploration eines Ventrikelschunts, peripherer Teil	39.52.19↔	So Korre e Aneur von Blutgefässen an Kopf und Ha, So
02.41.99↔	Spülung und Exploration eines Ventrikelschunts, sonstige	39.52.20↔	Sonstige Korrektur eines Aneurysmas der Aorta, n.n.bez.
02.42.00↔	Ersetzen eines Ventrikelschunts, n.n.bez.	39.52.21↔	S offn Chr Krr Aneur d Art ascndns,d Artbnbgs u d thr Art
02.42.10↔	Ersetzen eines Ventrikelschunts, zentraler Teil	39.52.22↔	Sonstige offen Chir Korrektur eines Aneur der Aort abd
02.42.20↔	Ersetzen eines Ventrikelschunts, peripherer Teil	39.52.29↔	Sonstige Korrektur eines Aneurysmas der Aorta, sonstige
02.42.99↔	Ersetzen eines Ventrikelschunts, sonstige	39.52.99↔	Sonstige Korrektur eines Aneurysmas, sonstige
02.43↔	Entfernen eines Ventrikelschunts	39.54.00↔	Re-entry Operation, n.n.bez.
03.51↔	Plastische Rekonstruktion an einer spinalen Meningozele	39.54.10↔	Re-entry Operation, thorakale Aorta
03.52↔	Plastische Rekonstruktion an einer spinalen Myelomeningozele	39.54.20↔	Re-entry Operation, Aorta abdominalis
03.59.00↔	So Plast Reko und Op an Strukt d Spinalkan, n.n.bez.	39.54.99↔	Re-entry Operation, sonstige
03.59.10↔	S Plst Rk u Op an Strkt d Spnlkn, Vrschl e Diastmtmylie	42.51.00↔	Intrathorakale Ösophagoösophagostomie, n.n.bez.
03.59.11↔	S Plst Rk u Op an Strkt d Spnlkn, Drchtr e Flm trmnl	42.51.10↔	Intrthr Ösophst,Rk d Ösophpas b Atrie u Vers kng ösoph Fstl
03.59.12↔	S Plst Rk u Op an Strkt d Spnlkn, Vrschl e spn Fstl	42.51.99↔	Intrathorakale Ösophagoösophagostomie, sonstige
03.59.13↔	S Plst Rk u Op an Strkt d Spnlkn, Spnl Drpl	44.64↔	Gastropexie
03.59.99↔	So Plast Reko und Op an Strukturen d Spinalkanals, So	44.66↔	So Massnahm zur Reko d ösophagogastrischen Spinktfnkt
03.6↔	Lösung von Adhäsionen an Rückenmark und Nervenwurzeln	44.67.00↔	Lprsk Mssnhm z Rk d ösphggstrschn Spnktfnkt, n.n.bz.
31.73↔	Verschluss einer anderen trachealen Fistel	44.67.10↔	Lsk Msn z Rk d ösphggstrschn Spnktfkt, Krdplstik, Lsk
32.41.00↔	Thorakoskopische Lobektomie an der Lunge, n.n.bez.	44.67.20↔	Lsk Msn z Rk d ösphggstr Spnktfkt, (Hm)Fndplktio, Lsk
32.41.10↔	Lbkt an d L, thrksk, oh Ang e rd Lymphkt, n.n.bz.	44.67.99↔	Lprsk Mssnhm z Rk d ösphggstrschn Spnktfnkt, S
32.41.11↔	Lbkt an d L, thrksk, oh Ang e rd Lymphkt, oh brnchpl o angiopl Erw	45.61↔	Multiple Segmentresektion am Dünndarm
32.41.12↔	Lbkt an d L, thrksk, oh Ang e rd Lymphkt, m brnchpl Erw	45.62↔	Sonstige Teilresektion am Dünndarm
32.41.13↔	Lbkt an d L, thrksk, oh Ang e rd Lymphkt, m angiopl Erw	45.63.00↔	Totalexstirpation des Dünndarms, n.n.bez.
32.41.14↔	Lbkt an d L, thrksk, oh Ang rd Lymphkt, m brnchpl u angiopl Erw	45.63.99↔	Totalexstirpation des Dünndarms, sonstige
32.41.19↔	Lobekt an d Lu, thoraxsk, oh Ang e rad Lymphekt, So	45.72↔	Zäkumresektion
32.41.20↔	Lobekt an d Lu, thoraxsk, m radik Lymphekt, n.n.bez.	45.73↔	Hemikolektomie rechts
33.34.00↔	Thorakoplastik, n.n.bez.	45.74↔	Resektion des Colon transversum
33.34.10↔	Thorakoplastik, partiell	45.75↔	Hemikolektomie links
33.34.20↔	Thorakoplastik, komplett	45.76↔	Sigmoidektomie
33.34.99↔	Thorakoplastik, sonstige	45.79.00↔	Sonstige Teilresektion am Dickdarm, n.n.bez.
33.39↔	Sonstiger chirurgischer Lungenkollaps	45.79.10↔	Segmentresektion am Dickdarm
34.02↔	Probethorakotomie	45.79.11↔	Resektion multipler Dickdarmsegmente
34.03↔	Rethorakotomie	45.79.12↔	Subtotale Kolektomie
34.84↔	Sonstige plastische Rekonstruktion am Zwerchfell	45.79.20↔	Erweiterte Sigmaresektion
38.84.00↔	Sonstiger chirurgischer Verschluss der Aorta, n.n.bez.	45.79.21↔	Erweiterte Hemikolektomie rechts und links
38.84.10↔	Sonstiger chirurgischer Verschluss der thorakalen Aorta	45.79.22↔	Erweiterte subtotale Kolonresektion
38.84.20↔	Sonstiger chirurgischer Verschluss der Aorta abdominalis	45.79.29↔	Sonstige erweiterte Teilresektion am Dickdarm
38.84.99↔	Sonstiger chirurgischer Verschluss der Aorta, sonstige	45.79.99↔	Sonstige Teilresektion am Dickdarm, sonstige
38.85.00↔	So chir Verschluss von and thorakalen Gef, n.n.bez.	45.90↔	Intestinale Anastomose, n.n.bez.
38.85.10↔	So chir Verschluss von and thorakalen Aa, n.n.bez.	45.91↔	Dünndarm-Dünndarm-Anastomose
38.85.11↔	Sonstiger chirurgischer Verschluss der A. subclavia	45.92↔	Anastomose des Dünndarms zum Rektumstumpf
38.85.12↔	Sonstiger chirurgischer Verschluss der A. pulmonalis	45.93↔	Sonstige Dünndarm-Dickdarm-Anastomose
38.85.13↔	Sonstr chirurgischer Verschluss des Truncus brachiocephalicus	45.94↔	Dickdarm-Dickdarm-Anastomose

45.95↔	Anastomose zum Anus	46.51.99↔	Verschluss eines Dünndarm-Stomas, sonstige
46.01↔	Exteriorisation des Dünndarms	46.52.00↔	Verschluss einer Kolostomie, n.n.bez.
46.02↔	Resektion eines exteriorisierten Dünndarmsegments	46.52.10↔	Verschluss einer doppelläufigen Kolostomie
46.03↔	Exteriorisation des Dickdarms	46.52.20↔	Verschluss einer endständigen Kolostomie
46.04↔	Resektion eines exteriorisierten Dickdarmsegments	46.52.99↔	Verschluss einer Kolostomie, sonstige
46.10↔	Kolostomie, n.n.bez.	46.62↔	Sonstige Fixierung des Dünndarms
46.11↔	Temporäre Kolostomie	46.80↔	Intra-abdominale Manipulation am Darm, n.n.bez.
46.13↔	Permanente Kolostomie	48.1↔	Proktostomie
46.14↔	Verzögerte Eröffnung einer Kolostomie	48.74↔	Rektorektostomie
46.20↔	Ileostomie, n.n.bez.	49.79.00↔	Sonstige Rekonstruktion am Analsphinkter, n.n.bez.
46.21↔	Temporäre Ileostomie	49.79.10↔	Anteriore Anorektoplastik
46.23↔	Sonstige permanente Ileostomie	49.79.11↔	Posteriore sagittale Anorektoplastik
46.24↔	Verzögerte Eröffnung einer Ileostomie	49.79.12↔	Erw Pst sgt Anrktpl m Engrffn an Nchbrggn
46.31↔	Verzögerte Eröffnung einer anderen Enterostomie	49.79.13↔	Abdper oder sakroabdominoperineale Durchzugsoperation
46.33↔	Anlage eines Duodenostomie	49.79.14↔	Anoproktoplastik
46.34↔	Offen chirurgische Anlage einer Jejunostomie	49.79.15↔	Sonstige plastische Rekonstruktion b anorektalen Anom
46.39.00↔	Sonstige Enterostomie, n.n.bez.	49.79.99↔	Sonstige Rekonstruktion am Analsphinkter, sonstige
46.39.10↔	Sonstige Enterostomie, Anlage einer Bishop-Koop-Anastomose	53.7↔	Operation einer Zwerchfellhernie, abdominaler Zugang
46.39.99↔	Sonstige Enterostomie, sonstige	53.80↔	Op e Zwerchfellhernie d thorakalen Zugang, n.n.bez.
46.43.00↔	Sonstige Revision eines künstlichen Dickdarstomas, n.n.bez.	53.81↔	Plikatur des Zwerchfells
46.43.10↔	Plastische Erweiterung oder Einengung eines Kolostomas	53.82↔	Operation einer parasternalen Hernie
46.43.11↔	Neueinpflanzung eines Kolostomas	54.62↔	Verzögerter Verschluss einer granulierenden Abdominalwunde
46.43.12↔	Abtragung des vorverlagerten Teiles eines Kolostomas	54.64.00↔	Naht am Peritoneum, n.n.bez.
46.43.20↔	Umwandlung eines Kolostomas in ein kontinentes Stoma	54.64.10↔	Nht a Prtn, Nht v Msntrium, Omntm mjs o mns (n Vrtlz)
46.43.99↔	Sonstige Revision eines künstlichen Dickdarstomas, sonstige	54.64.99↔	Naht am Peritoneum, sonstige
46.50↔	Verschluss eines intestinalen Stomas, n.n.bez.	54.71.00↔	Versorgung einer Gastroschisis, n.n.bez.
46.51.00↔	Verschluss eines Dünndarm-Stomas, n.n.bez.	54.71.10↔	Versorgung einer Gastroschisis, mit Transplantat oder Prothese
46.51.10↔	Verschluss eines doppelläufigen Dünndarm-Stomas	54.71.99↔	Versorgung einer Gastroschisis, sonstige
46.51.20↔	Verschluss eines endständigen Dünndarm-Stomas	57.86↔	Plastische Rekonstruktion bei Exstrophie der Harnblase

ADRG G03**Grosse Eingriffe an Magen, Ösophagus und Duodenum**

Prozedur in Tabelle G03-2

DRG G03A**Grosse Eingriffe an Magen, Ösophagus und Duodenum mit hochkomplexem Eingriff oder komplizierenden Prozeduren oder bei bestimmter bösartiger Neubildung**

Hauptdiagnose in Tabelle G03-1 oder Prozedur in Tabelle G03-3 oder Komplizierende Prozeduren

DRG G03B**Grosse Eingriffe an Magen, Ösophagus und Duodenum ohne hochkomplexen Eingriff, ohne komplizierende Prozeduren, ausser bei bestimmter bösartiger Neubildung****Hauptdiagnose G03-1**

C15.0	Bösartige Neubildung: Zervikaler Ösophagus	C15.4	Bösartige Neubildung: Ösophagus, mittleres Drittel
C15.1	Bösartige Neubildung: Thorakaler Ösophagus	C15.5	Bösartige Neubildung: Ösophagus, unteres Drittel
C15.2	Bösartige Neubildung: Abdominaler Ösophagus	C15.8	BNB: Ösophagus, mehrere Teilbereiche überlappend
C15.3	Bösartige Neubildung: Ösophagus, oberes Drittel	C15.9	Bösartige Neubildung: Ösophagus, nicht näher bezeichnet

Prozedur G03-2

42.41.20↔	Partielle Ösophagektomie mit Wiederherstellung der Kontinuität	42.58↔	Intrathorakale Ösophagusanastomose mit anderer Interposition
42.42.00↔	Totale Ösophagektomie, n.n.bez.	42.59↔	Sonstige intrathorakale Ösophagusanastomose
42.42.10↔	Totale Ösophagektomie, ohne Wiederherstellung der Kontinuität	42.61↔	Prästernale Ösophagoösophagostomie
42.42.20↔	Tot Ösophagektomie, m Wiedhst d Kont, transmediastinal	42.62↔	Prästernale Ösophagogastrostomie
42.42.21↔	Tot Ösophagektomie, m Wiedhst d Kont, thorakoabdominal	42.63↔	Prästernale Ösophagusanastomose m Interposit von Dünndarm
42.42.29↔	Tot Ösophagektomie, m Wiedhst d Kont, So Zugang	42.64↔	Sonstige prästernale Ösophagoenterostomie
42.42.99↔	Totale Ösophagektomie, sonstige	42.65↔	Prästernale Ösophagusanastomose m Interposit von Dickdarm
42.51.00↔	Intrathorakale Ösophagoösophagostomie, n.n.bez.	42.66↔	Sonstige prästernale Ösophagokolostomie
42.51.10↔	Intrthr Ösophst,Rk d Ösophpas b Atrsie u Vers kng ösoph Fstl	42.68↔	Sonstige prästernale Ösophagusanastomose mit Interposition
42.51.99↔	Intrathorakale Ösophagoösophagostomie, sonstige	42.69↔	Sonstige prästernale Ösophagusanastomose
42.52↔	Intrathorakale Ösophagogastrostomie	42.85↔	Plastische Rekonstruktion an einer Ösophagusstenose
42.53↔	Intrathor Ösophagusanastomose mit Intpos von Dünnd	42.87↔	Sonstiges Transplantat am Ösophagus
42.54↔	Sonstige intrathorakale Ösophagoenterostomie	43.6x.00↔	Partielle Gastrektomie m Anastom zum Duodenum, n.n.bez.
42.55↔	Intrathor Ösophagusanastomose mit Intpos von Dickd	43.6x.10↔	Pylorusresektion mit Anastomose zum Duodenum
42.56↔	Sonstige intrathorakale Ösophagokolostomie	43.6x.20↔	Billroth I

43.6x.99↔	Partielle Gastrektomie m Anastom zum Duodenum, sonst	43.99↔	Sonstige totale Gastrektomie
43.81↔	Partielle Gastrektomie mit Dünndarmtransposition	52.51.10↔	Proximale Pankreatektomie, pyloruserhaltend
43.89.20↔	Bipank Diversion des Magens nach Scopinaro, offen chir	52.53↔	Radikale subtotale Pankreatektomie
43.89.21↔	Bipank Divers d Magens nach Scopinaro, laparoskopisch	52.6x.00↔	Totale Pankreatektomie, n.n.bez.
43.89.30↔	Bipank Divers d Magens mit DuodenalSwitch, offen chir	52.6x.99↔	Totale Pankreatektomie, sonstige
43.89.31↔	Bipank Divers d Magens mit DuodSwitch, laparoskopisch	52.7↔	Radikale Pankreatikoduodenektomie
43.91↔	Totale Gastrektomie mit intestinaler Interposition		

Prozedur G03-3

42.40↔	Ösophagektomie, n.n.bez.	42.63↔	Prästernale Ösophagusanastomose m Interposit von Dünndarm
42.41.20↔	Partielle Ösophagektomie mit Wiederherstellung der Kontinuität	42.64↔	Sonstige prästernale Ösophagoenterostomie
42.42.00↔	Totale Ösophagektomie, n.n.bez.	42.65↔	Prästernale Ösophagusanastomose m Interposit von Dickdarm
42.42.10↔	Totale Ösophagektomie, ohne Wiederherstellung der Kontinuität	42.66↔	Sonstige prästernale Ösophagokolostomie
42.42.20↔	Tot Ösophagektomie, m Wiedhst d Kont, transmediastinal	42.68↔	Sonstige prästernale Ösophagusanastomose mit Interposition
42.42.21↔	Tot Ösophagektomie, m Wiedhst d Kont, thorakoabdominal	42.69↔	Sonstige prästernale Ösophagusanastomose
42.42.29↔	Tot Ösophagektomie, m Wiedhst d Kont, So Zugang	42.85↔	Plastische Rekonstruktion an einer Ösophagusstenose
42.42.99↔	Totale Ösophagektomie, sonstige	42.87↔	Sonstiges Transplantat am Ösophagus
42.51.00↔	Intrathorakale Ösophagoösophagostomie, n.n.bez.	43.5↔	Partielle Gastrektomie mit Anastomose zum Ösophagus
42.51.10↔	Intrthr Ösophst,Rk d Ösophpas b Atrsie u Vers kng ösoph Fstl	52.51.00↔	Proximale Pankreatektomie, n.n.bez.
42.51.99↔	Intrathorakale Ösophagoösophagostomie, sonstige	52.51.10↔	Proximale Pankreatektomie, pyloruserhaltend
42.52↔	Intrathorakale Ösophagogastrostomie	52.51.20↔	Proximale Pankreatektomie, duodenumhaltend
42.53↔	Intrathor Ösophagusanastomose mit Intpos von Dünnd	52.51.99↔	Proximale Pankreatektomie, sonstige
42.54↔	Sonstige intrathorakale Ösophagoenterostomie	52.52↔	Kaudale Pankreatektomie
42.55↔	Intrathor Ösophagusanastomose mit Intpos von Dickd	52.53↔	Radikale subtotale Pankreatektomie
42.56↔	Sonstige intrathorakale Ösophagokolostomie	52.59↔	Sonstige partielle Pankreatektomie
42.58↔	Intrathorakale Ösophagusanastomose mit anderer Interposition	52.6x.00↔	Totale Pankreatektomie, n.n.bez.
42.59↔	Sonstige intrathorakale Ösophagusanastomose	52.6x.99↔	Totale Pankreatektomie, sonstige
42.61↔	Prästernale Ösophagoösophagostomie	52.7↔	Radikale Pankreatikoduodenektomie
42.62↔	Prästernale Ösophagogastrostomie		

ADRG G04**Adhäsilyse am Peritoneum, Alter < 4 Jahre oder mit äusserst schweren CC oder kleine Eingriffe an Dünn- und Dickdarm mit äusserst schweren CC**

Prozedur in Tabelle G04-1 und PCCL > 3 oder Prozedur in Tabelle G04-2 und (Alter < 4 Jahre oder PCCL > 3)

DRG G04A**Adhäsilyse am Peritoneum, Alter < 4 Jahre oder mit äusserst schweren CC oder kleine Eingriffe an Dünn- und Dickdarm mit äusserst schweren CC, Alter < 16 Jahre**

Alter < 16 Jahre

DRG G04B**Adhäsilyse am Peritoneum, Alter < 4 Jahre oder mit äusserst schweren CC oder kleine Eingriffe an Dünn- und Dickdarm mit äusserst schweren CC, Alter > 15 Jahre****Prozedur G04-1**

42.21↔	Operative Ösophagoskopie durch Inzision	46.92↔	Myotomie am übrigen Kolon, ausser Sigmoid
45.01↔	Inzision am Duodenum	46.99.10↔	Dekompression des Darmes
45.02↔	Sonstige Inzision am Dünndarm	46.99.51↔	Einl o Wechsel e Ni selbexp Proth a Darm, offen chir
45.03↔	Inzision am Dickdarm	46.99.52↔	Einl o Wechsel e Ni selbexp Proth a Darm, laparask
45.15↔	Offene Biopsie am Dünndarm	46.99.61↔	Einl o Wechsel e selbexp Proth a Darm, offen chir
45.26↔	Offene Biopsie am Dickdarm	46.99.62↔	Einl o Wechsel e selbexp Proth a Darm, laparask
46.50↔	Verschluss eines intestinalen Stomas, n.n.bez.	46.99.71↔	Entfernen einer Prothese, offen chirurgisch
46.51.00↔	Verschluss eines Dünndarm-Stomas, n.n.bez.	46.99.72↔	Entfernen einer Prothese, laparoskopisch
46.51.10↔	Verschluss eines doppelläufigen Dünndarm-Stomas	46.99.80↔	Durchtrennung der Laddschen Bänder
46.51.20↔	Verschluss eines endständigen Dünndarm-Stomas	46.99.91↔	Sonstige Operationen am Darm, offen chirurgisch
46.51.99↔	Verschluss eines Dünndarm-Stomas, sonstige	46.99.92↔	Sonstige Operationen am Darm, laparoskopisch
46.52.00↔	Verschluss einer Kolostomie, n.n.bez.	48.0↔	Proktotomie
46.52.10↔	Verschluss einer doppelläufigen Kolostomie	48.21↔	Transabdominale Rektosigmoidoskopie
46.52.20↔	Verschluss einer endständigen Kolostomie	48.25↔	Offene Biopsie am Rektum
46.52.99↔	Verschluss einer Kolostomie, sonstige	48.26↔	Biopsie am Perirektalgewebe
46.85.11↔	Bougierung des Darmes, offen chirurgisch	48.91↔	Inzision einer Rektumstriktur
46.85.12↔	Bougierung des Darmes, laparoskopisch	56.84.00↔	Verschluss einer anderen Ureterfistel, n.n.bez.
46.85.21↔	Dilatation des Dünndarms, offen chirurgisch	56.84.10↔	Verschluss einer Ureter-Darm-Fistel, offen chirurgisch
46.85.22↔	Dilatation des Dünndarms, laparoskopisch	56.84.11↔	Verschluss einer Ureter-Darm-Fistel, laparoskopisch
46.85.31↔	Dilatation des Dickdarms, offen chirurgisch	56.84.20↔	Verschluss einer ureterovaginale Fistel, offen chir
46.85.32↔	Dilatation des Dickdarms, laparoskopisch	56.84.21↔	Verschluss einer ureterovaginale Fistel, laparoskopisch
46.91↔	Myotomie am Colon sigmoideum	56.84.22↔	Verschluss einer ureterovaginale Fistel, vaginal

56.84.99↔	Verschluss einer anderen Ureterfistel, sonstige	70.75↔	Verschluss einer anderen Vaginalfistel
57.83↔	Verschluss einer vesikointestinalen Fistel	71.72↔	Verschluss einer Fistel an Vulva oder Perineum
70.74↔	Verschluss einer vaginointestinalen Fistel		

Prozedur G04-2

54.51↔	Laparoskopische Lösung von peritonealen Adhäsionen	54.59↔	Sonstige Lösung von peritonealen Adhäsionen
--------	--	--------	---

ADRG G07**Appendektomie bei Peritonitis mit äusserst schweren oder schweren CC oder kleine Eingriffe an Dünn- und Dickdarm ohne äusserst schwere CC**

Prozedur in Tabelle G07-2 und Hauptdiagnose in Tabelle G07-1 und PCCL > 2 oder Prozedur in Tabelle G07-3

DRG G07Z**Appendektomie bei Peritonitis mit äusserst schweren oder schweren CC oder kleine Eingriffe an Dünn- und Dickdarm ohne äusserst schwere CC****Hauptdiagnose G07-1**

K35.2	Akute Appendizitis m generalisierter Peritonitis	K65.0	Akute Peritonitis
K35.31	Akute Appendizitis m lok Peritonitis m Perforation od Ruptur	K65.8	Sonstige Peritonitis
K35.32	Akute Appendizitis m Peritonealabszess	K65.9	Peritonitis, nnbez

Prozedur G07-2

47.01↔	Laparoskopische Appendektomie	47.2↔	Drainage eines Appendixabszesses
47.09↔	Sonstige Appendektomie	47.91↔	Appendikostomie
47.11↔	Laparoskopische inzidente Appendektomie	47.92↔	Verschluss einer Appendixfistel
47.19↔	Sonstige inzidente Appendektomie	47.99↔	Sonstige Operationen an der Appendix

Prozedur G07-3

42.21↔	Operative Ösophagoskopie durch Inzision	46.99.52↔	Einl o Wechsel e Ni selbexp Proth a Darm, laparask
45.01↔	Inzision am Duodenum	46.99.61↔	Einl o Wechsel e selbexp Proth a Darm, offen chir
45.02↔	Sonstige Inzision am Dünndarm	46.99.62↔	Einl o Wechsel e selbexp Proth a Darm, laparask
45.03↔	Inzision am Dickdarm	46.99.71↔	Entfernen einer Prothese, offen chirurgisch
45.15↔	Offene Biopsie am Dünndarm	46.99.72↔	Entfernen einer Prothese, laparoskopisch
45.26↔	Offene Biopsie am Dickdarm	46.99.80↔	Durchtrennung der Laddschs Bänder
46.50↔	Verschluss eines intestinalen Stomas, n.n.bez.	46.99.91↔	Sonstige Operationen am Darm, offen chirurgisch
46.51.00↔	Verschluss eines Dünndarm-Stomas, n.n.bez.	46.99.92↔	Sonstige Operationen am Darm, laparoskopisch
46.51.10↔	Verschluss eines doppelläufigen Dünndarm-Stomas	48.0↔	Proktotomie
46.51.20↔	Verschluss eines endständigen Dünndarm-Stomas	48.21↔	Transabdominale Rektosigmoidoskopie
46.51.99↔	Verschluss eines Dünndarm-Stomas, sonstige	48.25↔	Offene Biopsie am Rektum
46.52.00↔	Verschluss einer Kolostomie, n.n.bez.	48.26↔	Biopsie am Perirektalgewebe
46.52.10↔	Verschluss einer doppelläufigen Kolostomie	48.91↔	Inzision einer Rektumstriktur
46.52.20↔	Verschluss einer endständigen Kolostomie	56.84.00↔	Verschluss einer anderen Ureterfistel, n.n.bez.
46.52.99↔	Verschluss einer Kolostomie, sonstige	56.84.10↔	Verschluss einer Ureter-Darm-Fistel, offen chirurgisch
46.85.11↔	Bougierung des Darmes, offen chirurgisch	56.84.11↔	Verschluss einer Ureter-Darm-Fistel, laparoskopisch
46.85.12↔	Bougierung des Darmes, laparoskopisch	56.84.20↔	Verschluss einer ureterovaginale Fistel, offen chir
46.85.21↔	Dilatation des Dünndarms, offen chirurgisch	56.84.21↔	Verschluss einer ureterovaginale Fistel, laparoskopisch
46.85.22↔	Dilatation des Dünndarms, laparoskopisch	56.84.22↔	Verschluss einer ureterovaginale Fistel, vaginal
46.85.31↔	Dilatation des Dickdarms, offen chirurgisch	56.84.99↔	Verschluss einer anderen Ureterfistel, sonstige
46.85.32↔	Dilatation des Dickdarms, laparoskopisch	57.83↔	Verschluss einer vesikointestinalen Fistel
46.91↔	Myotomie am Colon sigmoideum	70.74↔	Verschluss einer vaginointestinalen Fistel
46.92↔	Myotomie am übrigen Kolon, ausser Sigmoid	70.75↔	Verschluss einer anderen Vaginalfistel
46.99.10↔	Dekompression des Darmes	71.72↔	Verschluss einer Fistel an Vulva oder Perineum
46.99.51↔	Einl o Wechsel e Ni selbexp Proth a Darm, offen chir		

ADRG G08**Komplexe Rekonstruktion der Bauchwand, Alter > 0 Jahre**

Prozedur in Tabelle G08-1 und Alter > 0 Jahre

DRG G08A**Komplexe Rekonstruktion der Bauchwand, Alter > 0 Jahre, mit äusserst schweren CC**

PCCL > 3

DRG G08B**Komplexe Rekonstruktion der Bauchwand, Alter > 0 Jahre, ohne äusserst schwere CC****Prozedur G08-1**

53.51↔	Operation einer Narbenhernie	54.71.10↔	Versorgung einer Gastroschisis, mit Transplantat oder Prothese
53.61↔	Operation einer Narbenhernie mit Transplantat oder Prothese	54.71.99↔	Versorgung einer Gastroschisis, sonstige
54.71.00↔	Versorgung einer Gastroschisis, n.n.bez.		

ADRG G09**Beidseitige Eingriffe bei Leisten- und Schenkelhernien, Alter > 55 Jahre oder komplexe Herniotomien**

(Mindestens zwei Prozeduren in Tabelle G09-3 oder Beidseitige Prozedur in Tabelle G09-4 oder Prozedur in Tabelle G09-5) und (Diagnose in Tabelle G09-1 oder Hauptdiagnose in Tabelle G09-2 und Nebendiagnose in Tabelle G09-2) und Alter > 55 Jahre oder Prozedur in Tabelle G09-6

DRG G09Z**Beidseitige Eingriffe bei Leisten- und Schenkelhernien, Alter > 55 Jahre oder komplexe Herniotomien****Diagnose G09-1**

K40.00	Doppelseitige Hern ing m Einkl oh Gangr, n Rezidivhern bez	K40.21	Doppelseitige Hern ing oh Einkl/Gangr, Rezidivhernie
K40.01	Doppelseitige Hern ing m Einkl oh Gangr, Rezidivhernie	K41.0	Doppelseitige Hernia femoralis m Einkl oh Gangrän
K40.10	Doppelseitige Hern ing m Gangr, n Rezidivhern bez	K41.1	Doppelseitige Hernia femoralis m Gangrän
K40.11	Doppelseitige Hern ing m Gangr, Rezidivhernie	K41.2	Doppelseitige Hernia femoralis oh Einkl/Gangr
K40.20	Doppelseitige Hern ing oh Einkl/Gangr, n Rezidivhern bez		

Hauptdiagnose G09-2

K40.30	Hern ing, eins/oh SeitAng, m Einkl oh Gangr, n RezHern bez	K40.91	Hern ing, eins/oh SeitAng, oh Einkl/Gangr, Rezidivhernie
K40.31	Hern ing, eins/oh SeitAng, m Einkl oh Gangr, Rezidivhernie	K41.3	Hern fem, eins/oh SeitAng, m Einkl oh Gangrän
K40.40	Hern ing, eins/oh SeitAng, m Gangr, n Rezidivhern bez	K41.4	Hern fem, eins/oh SeitAng, m Gangrän
K40.41	Hern ing, eins/oh SeitAng, m Gangr, Rezidivhernie	K41.9	Hern fem, eins/oh SeitAng, oh Einkl/Gangrän
K40.90	Hern ing, eins/oh SeitAng, oh Einkl/Gangr, n RezHern bez		

Prozedur G09-3

53.00↔	Einseitige Operation einer Inguinalhernie, n.n.bez.	53.13↔	Bds Operation von Inguinalhernien, e dir und e indir
53.01↔	Einseitige Operation einer direkten Inguinalhernie	53.14↔	Bds Op von dir Inghern m Transplantat o Prothese
53.02↔	Einseitige Operation einer indirekten Inguinalhernie	53.15↔	Bds Op von indir Inghern m Transplantat o Prothese
53.03↔	Eins Operation e dir Inghern m Transplantat o Prothese	53.16↔	Bds Op von Inghern, e dir und e indir m Tx o Proth
53.04↔	Operation e indir Inghern m Transplantat oder Prothese	53.17↔	Bds Op von Inghern m Transplantat o Prothese, n.n.bez.
53.05↔	Op e Inghern m Transplantat o Prothese, n.n.bez.	53.21↔	Eins Operation e Femhern m Transplantat oder Prothese
53.10↔	Beidseitige Operation von Inguinalhernien, n.n.bez.	53.29↔	Sonstige einseitige Operation einer Femoralhernie
53.11↔	Beidseitige Operation von direkten Inguinalhernien	53.31↔	Bds Operation e Femhern mit Transplantat oder Prothese
53.12↔	Beidseitige Operation von indirekten Inguinalhernien	53.39↔	Sonstige beidseitige Operation einer Femoralhernie
53.12↔	Beidseitige Operation von indirekten Inguinalhernien		

Prozedur G09-4

53.01↔	Einseitige Operation einer direkten Inguinalhernie	53.14↔	Bds Op von dir Inghern m Transplantat o Prothese
53.02↔	Einseitige Operation einer indirekten Inguinalhernie	53.15↔	Bds Op von indir Inghern m Transplantat o Prothese
53.03↔	Eins Operation e dir Inghern m Transplantat o Prothese	53.16↔	Bds Op von Inghern, e dir und e indir m Tx o Proth
53.04↔	Operation e indir Inghern m Transplantat oder Prothese	53.17↔	Bds Op von Inghern m Transplantat o Prothese, n.n.bez.
53.05↔	Op e Inghern m Transplantat o Prothese, n.n.bez.	53.21↔	Eins Operation e Femhern m Transplantat oder Prothese
53.11↔	Beidseitige Operation von direkten Inguinalhernien	53.29↔	Sonstige einseitige Operation einer Femoralhernie
53.12↔	Beidseitige Operation von indirekten Inguinalhernien	53.31↔	Bds Operation e Femhern mit Transplantat oder Prothese
53.13↔	Bds Operation von Inguinalhernien, e dir und e indir	53.39↔	Sonstige beidseitige Operation einer Femoralhernie

Prozedur G09-5

53.10↔	Beidseitige Operation von Inguinalhernien, n.n.bez.	53.15↔	Bds Op von indir Inghern m Transplantat o Prothese
53.11↔	Beidseitige Operation von direkten Inguinalhernien	53.16↔	Bds Op von Inghern, e dir und e indir m Tx o Proth
53.12↔	Beidseitige Operation von indirekten Inguinalhernien	53.17↔	Bds Op von Inghern m Transplantat o Prothese, n.n.bez.
53.13↔	Bds Operation von Inguinalhernien, e dir und e indir	53.31↔	Bds Operation e Femhern mit Transplantat oder Prothese
53.14↔	Bds Op von dir Inghern m Transplantat o Prothese	53.39↔	Sonstige beidseitige Operation einer Femoralhernie

Prozedur G09-6

XX.CH†↔ Kein spezifischer Kode im CHOP

ADRG G10**Bestimmte Eingriffe an hepatobiliärem System und Pankreas**

Prozedur in Tabelle G10-1

DRG G10Z**Bestimmte Eingriffe an hepatobiliärem System und Pankreas****Prozedur G10-1**

44.99.41↔	Transgastrale Drainage einer Pankreaszyste, offen chir	51.99.31↔	S Op an D Gllwg, Enl o Wh v mr N slbpx Stn Prt, Lsk
44.99.42↔	Transgastrale Drain e Pankreaszyste, laparoskopisch	51.99.40↔	S Op an D Gllwg, Enl o Wh e slbpx Stn Prt, off chr
46.99.41↔	Transduodenale Drain einer Pankreaszyste, offen chir	51.99.41↔	S Op an D Gllwg, Enl o Wh v 2 slbpx Stn Prt, off chr
46.99.42↔	Transduodenale Drain e Pankreaszyste, laparoskopisch	51.99.42↔	S Op an D Gllwg, Enl o Wh v 3 slbpx Stn Prt, off chr
50.21↔	Marsupialisation einer Leberläsion	51.99.43↔	S Op an D Gllwg, Enl o Wh v 4 slbpx Stn Prt, off chr
50.22.00↔	Partielle Hepatektomie, n.n.bez.	51.99.44↔	S Op an D Gllwg, Enl o Wh v 5 slbpx Stn Prt, off chr
50.22.10↔	Prt Hptkt, Prk Prt Hptkt (Lk Exz, Endzstnrskti, Keilrs)	51.99.45↔	S Op an D Gllwg, El o Wh v 6 o mr slbpx Stn Prt, off chr
50.22.20↔	Partielle Hepatektomie, Endozystenresektion, offen chirurgisch	51.99.50↔	S Op an D Gllwg, Enl o Wchs e slbpx Stnt (Prth), lprsk
50.22.21↔	Partielle Hepatektomie, Endozystenresektion, laparoskopisch	51.99.51↔	S Op an D Gllwg, Enl o Wh v 2 slbpx Stn Prt, Lsk
50.22.30↔	Partielle Hepatektomie, Keilresektion, offen chirurgisch	51.99.52↔	S Op an D Gllwg, Enl o Wh v 3 slbpx Stn Prt, Lsk
50.22.31↔	Partielle Hepatektomie, Keilresektion, laparoskopisch	51.99.53↔	S Op an D Gllwg, Enl o Wh v 4 slbpx Stn Prt, Lsk
50.22.40↔	Partielle Hepatektomie, Resektion eines Lebersegments	51.99.54↔	S Op an D Gllwg, Enl o Wh v 5 slbpx Stn Prt, Lsk
50.22.41↔	Part Hepatekt, Res mehr Ni zusammenhängender Leberseg	51.99.55↔	S Op an D Gllwg, Enl o Wh v 6 o mr slbpx Stn Prt, Lsk
50.22.42↔	Part Hepatekt, Part Hepatekt zur Transplantation	52.3↔	Marsupialisation einer Pankreaszyste
50.22.99↔	Partielle Hepatektomie, sonstige	52.4↔	Interne Drainage einer Pankreaszyste
50.23↔	Offene Exzision von Läsion oder Gewebe an der Leber	52.51.00↔	Proximale Pankreatektomie, n.n.bez.
50.25↔	Laparoskop Exzision von Läsion oder Gewebe an der Leber	52.51.10↔	Proximale Pankreatektomie, pyloruserhaltend
50.3x.00↔	Lobektomie der Leber, n.n.bez.	52.51.20↔	Proximale Pankreatektomie, duodenumhaltend
50.3x.01↔	Lobekt / Hemihepekt / Res mehr Leberseg, auss zur Tx	52.51.99↔	Proximale Pankreatektomie, sonstige
50.3x.08↔	Sgmntsrktion, S o n.n.bz. Ant Lbrsrktion, auss z Tx	52.52↔	Kaudale Pankreatektomie
50.3x.11↔	Lbkt / Hmhptk / Rs mhr Lbrsg, z Lbndrgnspnd	52.59↔	Sonstige partielle Pankreatektomie
50.3x.18↔	So o n.n.bez. Anat Leberresektion, zur Transplantation	52.6x.00↔	Totale Pankreatektomie, n.n.bez.
50.4x.00↔	Totale Hepatektomie, n.n.bez.	52.6x.99↔	Totale Pankreatektomie, sonstige
50.4x.99↔	Totale Hepatektomie, sonstige	52.92↔	Sondierung des Ductus pancreaticus
51.31↔	Anastomose zwischen Gallenblase und hepatischen Gängen	52.95.00↔	Sonstige Operation am Pankreas, n.n.bez.
51.32↔	Anastomose zwischen Gallenblase und Darm	52.95.10↔	Extrakt von Stein(en) aus d Duct pancr, offen chir
51.33↔	Anastomose zwischen Gallenblase und Pankreas	52.95.11↔	Extrakt von Stein(en) aus d Duct pancr, laparask
51.34↔	Anastomose zwischen Gallenblase und Magen	52.95.20↔	Dilatation des Ductus pancreaticus, laparoskopisch
51.35↔	Sonstige Anastomose der Gallenblase	52.95.30↔	Einlage einer Drainage in den Pankreasgang, offen chir
51.36↔	Choledochoenterostomie	52.95.31↔	Einlage einer Drain in D Pankreasgang, laparoskopisch
51.37↔	Anastomose zw Ductus hepaticus und Gastrointestinaltrakt	52.95.40↔	Enl o Wchs e N slbpx Stnt (Prth) i D Pnkrng, offn chr
51.39↔	Sonstige Gallenganganastomose	52.95.41↔	Enl o Wchs e N slbpx Stnt (Prth) i D Pnkrng, lprsk
51.43↔	Einsetzen eines choledhepat Katheters zur Dekomp	52.95.50↔	Enl o Wchs e slbpx Stnt (Prth) i D Pnkrng, offn chr
51.69↔	Exzision eines anderen Gallengangs	52.95.51↔	Enl o Wchs e slbpx Stnt (Prth) i D Pnkrng, lprsk
51.71↔	Einfache Naht am Ductus choledochus	52.95.60↔	Plastische Rekonstruktion d Duct pancr, laparask
51.72↔	Choledochoplastik	52.95.70↔	Plastische Rekonstruktion des Pankreas
51.79↔	Plastische Rekonstruktion anderer Gallenwege	52.95.90↔	Sonstige endoskopische Operation am Pankreas
51.94↔	Revision einer Gallenwegsanastomose	52.95.99↔	Sonstige Operation am Pankreas, sonstige
51.95.20↔	Entfernen e Endoprothese aus d Gallengang, offen chir	52.96↔	Anastomose des Pankreas
51.95.21↔	Entfernen e Endoprothese aus dem Gallengang, laparoskop	52.99.00↔	Sonstige offene Operation am Pankreas, n.n.bez.
51.99.20↔	S Op an D Gllwg, Enl o Wh e N slbpx Stn Prt, off chr	52.99.10↔	Sonstige off Op a Pankreas, Dilat d Duct pancr
51.99.21↔	S Op an D Gllwg, Enl o Wh v mr N slbpx Stn Prt, off chr	52.99.20↔	Sonstige off Op a Pankr, Plast Reko d Duct pancr
51.99.30↔	S Op an D Gllwg, Enl o Wh e N slbpx Stn Prt, Lsk	52.99.99↔	Sonstige offene Operation am Pankreas, sonstige

ADRG G11**Pyloromyotomie oder Anoproktoplastik und Rekonstruktion von Anus und Sphinkter**

Mindestens eine Prozedur in Tabelle G11-1

DRG G11A**Pyloromyotomie oder Anoproktoplastik und Rekonstruktion von Anus und Sphinkter, Alter < 10 Jahre**

Alter < 10 Jahre

DRG G11B Pyloromyotomie oder Anoproktoplastik und Rekonstruktion von Anus und Sphinkter, Alter > 9 Jahre**Prozedur G11-1**

04.92.00↔	Implnt o Erstz d Elktrd(n) e prph Neurstm, n.n.bz.	49.72↔	Cerclage am Anus
04.92.10↔	Implnt,Erstz d Elktrd tmp prph Neurstm,Enzlsys,Tstsm	49.75↔	Implantation oder Revision eines künstlichen Analsphinkters
04.92.11↔	Implnt,Erstz d Elktrd tmp prph Neurstm,Mhrlysys,Tstsm	49.76↔	Entfernen eines künstlichen Analsphinkters
04.92.20↔	Imp,Ers d Elktrd prmn prph Neurstm,Stbl,Enzlsys,Prk	49.79.00↔	Sonstige Rekonstruktion am Analsphinkter, n.n.bez.
04.92.21↔	Implnt,Erstz d Elktrd prmn prph Neurstm,Stbl,Mhrlysys,Prk	49.79.10↔	Anteriore Anorektoplastik
04.92.30↔	Imp,Ers d Elktrd prmn prph Neurstm,Plttnl,Enzlsys,offn chr	49.79.11↔	Posteriore sagittale Anorektoplastik
04.92.31↔	Imp,Ers d Elktrd prmn prph Neurstm,Plttnl,Mhrlysys,offn chr	49.79.12↔	Erw Pst sgt Anrktpl m Engrffn an Nchbrggn
04.92.40↔	Impl oder Ersetzen einer Vagusnervstimulationselektrode	49.79.13↔	Abdper oder sakroabdominoperineale Durchzugsoperation
04.92.99↔	Implant o Ersetz d Elektrod(n) e periph Neurostim, So	49.79.14↔	Anoproktoplastik
43.3↔	Pyloromyotomie	49.79.15↔	Sonstige plastische Rekonstruktion b anorektalen Anom
48.92↔	Anorektale Myektomie	49.79.99↔	Sonstige Rekonstruktion am Analsphinkter, sonstige
49.71↔	Naht einer Verletzung am Anus	83.92↔	Einsetzen oder Ersetzen eines Skelettmuskelstimulators

ADRG G12 Andere OR-Prozeduren an den Verdauungsorganen

Mindestens eine Prozedur in Tabelle G12-2

DRG G12A Andere OR-Prozeduren an den Verdauungsorganen mit komplexer OR-Prozedur und äusserst schweren CC

Mindestens eine Prozedur in Tabelle G12-3 und PCCL > 3

DRG G12B Andere OR-Prozeduren an den Verdauungsorganen mit mässig komplexer OR-Prozedur oder bösartiger Neubildung

Mindestens eine Prozedur in Tabelle G12-4 oder Diagnose in Tabelle G12-1

DRG G12C Andere OR-Prozeduren an den Verdauungsorganen ohne komplexe oder mässig komplexe OR-Prozedur, ohne bösartige Neubildung**Diagnose G12-1**

C15.0	Bösartige Neubildung: Zervikaler Ösophagus	C18.7	Bösartige Neubildung: Colon sigmoideum
C15.1	Bösartige Neubildung: Thorakaler Ösophagus	C18.8	BNB: Kolon, mehrere Teilbereiche überlappend
C15.2	Bösartige Neubildung: Abdominaler Ösophagus	C18.9	Bösartige Neubildung: Kolon, nicht näher bezeichnet
C15.3	Bösartige Neubildung: Ösophagus, oberes Drittel	C19	Bösartige Neubildung am Rektosigmoid, Übergang
C15.4	Bösartige Neubildung: Ösophagus, mittleres Drittel	C20	Bösartige Neubildung des Rektums
C15.5	Bösartige Neubildung: Ösophagus, unteres Drittel	C21.0	Bösartige Neubildung: Anus, nicht näher bezeichnet
C15.8	BNB: Ösophagus, mehrere Teilbereiche überlappend	C21.1	Bösartige Neubildung: Analkanal
C15.9	Bösartige Neubildung: Ösophagus, nicht näher bezeichnet	C21.2	Bösartige Neubildung: Kloakenregion
C16.0	Bösartige Neubildung: Kardial	C21.8	BNB: Rektum, Anus u Analkanal, mehrere Teilber überlapp
C16.1	Bösartige Neubildung: Fundus ventriculi	C26.0	BNB: Intestinaltrakt, Teil nicht näher bezeichnet
C16.2	Bösartige Neubildung: Corpus ventriculi	C26.8	BNB: Verdauungssystem, mehrere Teilbereiche überlappend
C16.3	Bösartige Neubildung: Antrum pyloricum	C26.9	BNB: Ungenau bezeichnete Lok des Verdauungssystems
C16.4	Bösartige Neubildung: Pylorus	C45.1	Mesotheliom Peritoneum
C16.5	BNB: Kleine Krümmung des Magens, nicht näher bezeichnet	C48.1	Bösartige Neubildung: nbez Teile des Peritoneums
C16.6	BNB: Grosse Krümmung des Magens, nicht näher bezeichnet	C48.2	Bösartige Neubildung: Peritoneum, nicht näher bezeichnet
C16.8	BNB: Magen, mehrere Teilbereiche überlappend	C48.8	BNB: Retroperitoneum u Peritoneum, mehr Teilber überlapp
C16.9	Bösartige Neubildung: Magen, nicht näher bezeichnet	C76.2	BNB ungenau bezeichneter Lokalisationen: Abdomen
C17.0	Bösartige Neubildung: Duodenum	C78.4	Sekundäre BNB Dünndarm
C17.1	Bösartige Neubildung: Jejunum	C78.5	Sekundäre BNB Dickdarm u Rektum
C17.2	Bösartige Neubildung: Ileum	C78.6	Sekundäre BNB Retroperitoneum u Peritoneum
C17.3	Bösartige Neubildung: Meckel-Divertikel	C78.8	Sekundäre BNB so u nnbez Verdauungsorgane
C17.8	BNB: Dünndarm, mehrere Teilbereiche überlappend	D00.1	Carcinoma in situ Ösophagus
C17.9	Bösartige Neubildung: Dünndarm, nicht näher bezeichnet	D00.2	Carcinoma in situ Magen
C18.0	Bösartige Neubildung: Zäkum	D01.0	Carcinoma in situ Kolon
C18.1	Bösartige Neubildung: Appendix vermiformis	D01.1	Carcinoma in situ Rektosigmoid, Übergang
C18.2	Bösartige Neubildung: Colon ascendens	D01.2	Carcinoma in situ Rektum
C18.3	Bösartige Neubildung: Flexura coli dextra [hepatica]	D01.3	Carcinoma in situ Analkanal u Anus
C18.4	Bösartige Neubildung: Colon transversum	D01.4	Carcinoma in situ so u nnbez Teile Darm
C18.5	Bösartige Neubildung: Flexura coli sinistra [lienalis]	D01.7	Carcinoma in situ sonst nbez Verdauungsorgane
C18.6	Bösartige Neubildung: Colon descendens	D01.9	Carcinoma in situ Verdauungsorgan, nbez

D37.1	NB unsich/unbek Verhalt Magen	D37.7	NB unsich/unbek Verhalt so Verdauungsorg
D37.2	NB unsich/unbek Verhalt Dünndarm	D37.9	NB unsich/unbek Verhalt Verdauungsorg, nmbz
D37.3	NB unsich/unbek Verhalt Appendix vermiformis	D48.3	NB unsich/unbek Verhalt Retroperitoneum
D37.4	NB unsich/unbek Verhalt Kolon	D48.4	NB unsich/unbek Verhalt Peritoneum
D37.5	NB unsich/unbek Verhalt Rektum		

Prozedur G12-2

00.63↔	Perkutanes Einsetzen von Stent(s) an A. carotis	38.37.19↔	Resektion von tiefen abdomin Venen mit Anastomose, sonst
00.64↔	Prkt Enstz v Stnt(s) an snst präzrbr (xtr) A	38.37.99↔	Resektion von abdominalen Venen mit Anastomose, sonstige
00.65.00↔	Prkt Enstz v snst(n) intrkr vsk Stnt(s), n.n.bz.	38.44.00↔	Resektion der Aorta abdominalis mit Ersatz, n.n.bez.
00.65.11↔	Prkt trnslmnl Enstz v intrkr vsk Mkrstnts	38.44.10↔	Resektion der Aorta abdominalis, suprarenal mit Ersatz
00.65.99↔	Perkut Einsetz v sonst(n) intrkr vask Stent(s), So	38.44.11↔	Resektion der Aorta abdominalis, infrarenal mit Ersatz
00.67.00↔	Perkutanes Einsetzen von zentralen Gefässstent(s), n.n.bez.	38.44.12↔	Resektion der Aorta abdominalis, juxtarenal mit Ersatz
00.67.10↔	Perkutanes Einsetzen von Gefässstent(s) in die V. cava	38.44.99↔	Resektion der Aorta abdominalis mit Ersatz, sonstige
00.67.20↔	Perkutanes Einsetzen von Gefässstent(s) in die V. porta	38.46↔	Resektion von abdominalen Arterien mit Ersatz
00.67.99↔	Perkutanes Einsetzen von zentralen Gefässstent(s), sonstige	38.47.00↔	Resektion von abdominalen Venen mit Ersatz, n.n.bez.
29.31↔	Krikopharyngeale Myotomie	38.47.10↔	Resektion von tiefen abdominalen Venen mit Ersatz, n.n.bez.
29.32.00↔	Pharyngeale Divertikulektomie, n.n.bez.	38.47.11↔	Resektion der V. cava inferior mit Ersatz
29.32.10↔	Endoskopisches Diverticulostomie eines Zenker-Divertikels	38.47.12↔	Resektion der V. iliaca mit Ersatz
29.32.11↔	Divertikulektomie eines Zenker-Divertikels	38.47.19↔	Resektion von tiefen abdominalen Venen mit Ersatz, sonstige
29.32.99↔	Pharyngeale Divertikulektomie, sonstige	38.47.99↔	Resektion von abdominalen Venen mit Ersatz, sonstige
29.39↔	Sonstige Exz oder Destr von Läsion oder Gew a Pharynx	38.64.00↔	Sonstige Exzision der Aorta, n.n.bez.
29.99↔	Sonstige Operation am Pharynx	38.64.10↔	Sonstige Exzision der thorakalen Aorta
33.33↔	Pneumoperitoneum für Lungenkollaps	38.64.20↔	Sonstige Exzision der Aorta abdominalis
34.03↔	Rethorakotomie	38.64.99↔	Sonstige Exzision der Aorta, sonstige
38.06.00↔	Inzision von abdominalen Arterien, n.n.bez.	38.66.00↔	Sonstige Exzision von abdominalen Arterien, n.n.bez.
38.06.10↔	Inzision von viszerale Arterien, n.n.bez.	38.66.10↔	Sonstige Exzision von viszerale Arterien, n.n.bez.
38.06.11↔	Inzision des Truncus coeliacus	38.66.11↔	Sonstige Exzision des Truncus coeliacus
38.06.12↔	Inzision der A. gastrica	38.66.12↔	Sonstige Exzision der A. gastrica
38.06.13↔	Inzision der A. hepatica	38.66.13↔	Sonstige Exzision der A. hepatica
38.06.14↔	Inzision der A. lienalis	38.66.14↔	Sonstige Exzision der A. lienalis
38.06.15↔	Inzision der A. renalis	38.66.15↔	Sonstige Exzision der A. renalis
38.06.16↔	Inzision der A. mesenterialis	38.66.16↔	Sonstige Exzision der A. mesenterialis
38.06.17↔	Inzision der A. lumbalis	38.66.17↔	Sonstige Exzision der A. lumbalis
38.06.18↔	Inzision der A. iliaca	38.66.18↔	Sonstige Exzision der A. iliaca
38.06.19↔	Inzision von viszerale Arterien, sonstige	38.66.19↔	Sonstige Exzision viszerale Arterien, sonstige
38.06.99↔	Inzision von abdominalen Arterien, sonstige	38.66.99↔	Sonstige Exzision abdominalen Arterien, sonstige
38.07.00↔	Inzision von abdominalen Venen, n.n.bez.	38.67.00↔	Sonstige Exzision von abdominalen Venen, n.n.bez.
38.07.10↔	Inzision von tiefen abdominalen Venen, n.n.bez.	38.67.10↔	Sonstige Exzision von tiefen abdominalen Venen, n.n.bez.
38.07.11↔	Inzision der V. cava inferior	38.67.11↔	Sonstige Exzision der V. cava inferior
38.07.12↔	Inzision der V. iliaca	38.67.12↔	Sonstige Exzision der V. iliaca
38.07.19↔	Inzision von tiefen abdominalen Venen, sonstige	38.67.19↔	Sonstige Exzision von tiefen abdominalen Venen, sonstige
38.07.99↔	Inzision von abdominalen Venen, sonstige	38.67.99↔	Sonstige Exzision von abdominalen Venen, sonstige
38.14.00↔	Endarterektomie der Aorta, n.n.bez.	38.86.00↔	Sonstiger chir Verschluss von abd Aa, n.n.bez.
38.14.10↔	Endarterektomie von Aorta ascendens und Aortenbogen	38.86.10↔	Sonstiger chir Verschluss von viszerale Aa, n.n.bez.
38.14.20↔	Endarterektomie der Aorta descendens	38.86.11↔	Sonstiger chirurgischer Verschluss des Truncus coeliacus
38.14.30↔	Endarterektomie der Aorta abdominalis	38.86.12↔	Sonstiger chirurgischer Verschluss der A. gastrica
38.14.99↔	Endarterektomie der Aorta, sonstige	38.86.13↔	Sonstiger chirurgischer Verschluss der A. hepatica
38.16.00↔	Endarterektomie von abdominalen Arterien, n.n.bez.	38.86.14↔	Sonstiger chirurgischer Verschluss der A. lienalis
38.16.10↔	Endarterektomie von viszerale Arterien, n.n.bez.	38.86.15↔	Sonstiger chirurgischer Verschluss der A. renalis
38.16.11↔	Endarterektomie des Truncus coeliacus	38.86.16↔	Sonstiger chirurgischer Verschluss der A. mesenterialis
38.16.12↔	Endarterektomie der A. gastrica	38.86.17↔	Sonstiger chirurgischer Verschluss der A. iliaca
38.16.13↔	Endarterektomie der A. hepatica	38.86.19↔	Sonstiger chir Verschluss von viszerale Aa, sonstige
38.16.14↔	Endarterektomie der A. lienalis	38.86.99↔	Sonstiger chir Verschluss von abd Aa, sonstige
38.16.15↔	Endarterektomie der A. renalis	38.87.00↔	Sonstiger chir Verschluss von abd Venen, n.n.bez.
38.16.16↔	Endarterektomie der A. mesenterialis	38.87.10↔	So chir Verschluss von tiefen abd Venen, n.n.bez.
38.16.17↔	Endarterektomie der A. lumbalis	38.87.11↔	Sonstiger chirurgischer Verschluss der V. cava inferior
38.16.18↔	Endarterektomie der A. iliaca	38.87.12↔	So chir Verschl d V. iliaca communis u V. iliaca int
38.16.19↔	Endarterektomie von viszerale Arterien, sonstige	38.87.19↔	So chir Verschluss von tiefen abd Venen, sonstige
38.16.99↔	Endarterektomie von abdominalen Arterien, sonstige	38.87.99↔	Sonstiger chir Verschluss von abd Venen, sonstige
38.34.00↔	Resektion der Aorta mit Anastomose, n.n.bez.	39.26.00↔	Sonstr intra-abdominaler Gefäss-Shunt oder -Bypass, n.n.bez.
38.34.10↔	Resektion d Aort ascendens und d Aortenbogens m Anast	39.26.10↔	Sonstiger intraabd GefShunt o Byp, So Viszeralarterien
38.34.20↔	Resektion der Aorta descendens mit Anastomose	39.26.11↔	Sonstiger intra-abdominaler Gefäss-Shunt oder -Bypass, Aorta
38.34.30↔	Resektion der Aorta abdominalis mit Anastomose	39.26.12↔	Sonstiger intraabd GefässShunt oder Byp, A. renalis
38.34.99↔	Resektion der Aorta mit Anastomose, sonstige	39.26.19↔	So intraabd GefShunt o Byp, So Viszeralarterien
38.37.00↔	Resektion von abdominalen Venen mit Anastomose, n.n.bez.	39.26.99↔	Sonstr intra-abdominaler Gefäss-Shunt oder -Bypass, sonst
38.37.10↔	Resektion von tiefen abdomin Venen mit Anastomose, n.n.bez.	39.31.00↔	Naht einer Arterie, n.n.bez.
38.37.11↔	Resektion der V. cava inferior mit Anastomose	39.31.10↔	Naht einer Arterie an Kopf und Hals, n.n.bez.
38.37.12↔	Resektion der V.iliaca mit Anastomose	39.31.11↔	Naht einer intrakraniellen Arterie

39.31.19↔	Naht einer Arterie an Kopf und Hals, sonstige	39.59.48↔	So Plast Reko von sonstigen tiefen Venen d ob Extrem
39.31.20↔	Naht einer Arterie des Oberarms, n.n.bez.	39.59.49↔	Sonstige Plast Reko von Gef d ob Extrem, sonstige
39.31.21↔	Naht der A. axillaris	39.59.50↔	Sonstige Plast Reko von thorakalen Gef, n.n.bez.
39.31.22↔	Naht der A. brachialis	39.59.51↔	Sonstige plastische Rekonstruktion der thorakalen Aorta
39.31.29↔	Naht einer Arterie des Oberarms, sonstige	39.59.52↔	Sonstige plastische Rekonstruktion der A. pulmonalis
39.31.30↔	Naht einer Arterie des Unterarms	39.59.53↔	Sonstige Plast Reko von thorakalen Aa, sonstige
39.31.40↔	Naht einer Arterie der Hand	39.59.54↔	Sonstige plastische Rekonstruktion der V. pulmonalis
39.31.50↔	Naht einer Arterie der unteren Extremität	39.59.55↔	Sonstige plastische Rekonstruktion der V. cava superior
39.31.60↔	Naht der Aorta, n.n.bez.	39.59.59↔	Sonstige Plast Reko von thorakalen Gef, sonstige
39.31.61↔	Naht der thorakalen Aorta	39.59.60↔	Sonstige Plast Rekonstruktion von abd Aa, n.n.bez.
39.31.62↔	Naht der abdominalen Aorta	39.59.61↔	Sonstige plastische Rekonstruktion der A. mesenterica
39.31.69↔	Naht der Aorta, sonstige	39.59.62↔	Sonstige plastische Rekonstruktion des Truncus coeliacus
39.31.70↔	Naht von sonstigen thorakalen Arterien, n.n.bez.	39.59.63↔	Sonstige plastische Rekonstruktion der A. gastrica
39.31.71↔	Naht der A. pulmonalis	39.59.64↔	Sonstige plastische Rekonstruktion A. hepatica
39.31.72↔	Naht des Truncus brachiocephalicus	39.59.65↔	Sonstige plastische Rekonstruktion der A. lienalis
39.31.73↔	Naht der A. subclavia	39.59.66↔	Sonstige plastische Rekonstruktion der A. renalis
39.31.79↔	Naht von thorakalen Arterien, sonstige	39.59.67↔	Sonstige plastische Rekonstruktion der A. mesenterica
39.31.80↔	Naht von abdominalen Arterien, n.n.bez.	39.59.68↔	Sonstige plastische Rekonstruktion der A. iliaca
39.31.81↔	Naht des Truncus coeliacus	39.59.69↔	Sonstige Plast Rekonstruktion von abd Aa, sonstige
39.31.82↔	Naht der A. gastrica	39.59.70↔	Sonstige Plast Rekonstruktion von abd Venen, n.n.bez.
39.31.83↔	Naht der A. hepatica	39.59.71↔	Sonstige plastische Rekonstruktion der V. cava inferior
39.31.84↔	Naht der A. lienalis	39.59.72↔	Sonstige plastische Rekonstruktion der V. iliaca
39.31.85↔	Naht der A. renalis	39.59.79↔	Sonstige Plast Rekonstruktion von abd Venen, sonstige
39.31.86↔	Naht der A. mesenterialis	39.59.80↔	Sonstige Plast Reko von Gef d unteren Extrem, n.n.bez.
39.31.87↔	Naht der A. lumbalis	39.59.81↔	Sonstige Plast Rekonstruktion von Aa d unteren Extrem
39.31.88↔	Naht der A. iliaca	39.59.82↔	Sonstige plastische Rekonstruktion der V. femoralis
39.31.89↔	Naht von abdominalen Arterien, sonstige	39.59.83↔	Sonstige plastische Rekonstruktion der V. poplitea
39.31.99↔	Naht einer Arterie, sonstige	39.59.88↔	So Plast Reko von sonst tiefen Venen d unteren Extrem
39.42↔	Revision eines arteriovenösen Shunts zur Hämodialyse	39.59.89↔	Sonstige Plast Reko von Gef d unteren Extrem, sonstige
39.49.00↔	Sonstige Revision nach vaskulärem Eingriff, n.n.bez.	39.59.90↔	Sonstige Plast Reko e Gefäßes, Venenklappenplastik
39.49.10↔	Revision einer Gefässanastomose	39.59.99↔	Sonstige plastische Rekonstruktion eines Gefäßes, sonstige
39.49.20↔	Revision eines vaskulären Implantates	39.71.00↔	Endovask Implantation e Grafts in Aort abd, n.n.bez.
39.49.21↔	Wechsel eines vaskulären Implantates	39.71.10↔	Endvsk Implnt e Grfts i Art abd,aortoil,oh Fnstr o Seitn
39.49.22↔	Entfernung eines vaskulären Implantates	39.71.11↔	Endvsk Implnt e Grfts i Art abd,aortoil,m Fnstr o Seitn
39.49.30↔	Ersatz eines kardialen Conduit	39.71.12↔	Endvsk Imp Grfts i Art abd,Bfprt,aortb,oh Fnstr o Seitn
39.49.99↔	Sonstige Revision nach vaskulärem Eingriff, sonstige	39.71.13↔	Endvsk Imp Grfts i Art abd,Bfprt,aortb,m Fnstr o Seitn
39.50.00↔	Angiopl o Athrkt an snst(n) Nhrzkrgef(n), n.n.bz.	39.71.99↔	Endovask Implantation e Grafts in Aort abd, sonstige
39.50.10↔	Angiopl o Athrkt an snst(n) Nhrzkrgef(n) m Blln, n.n.bz.	39.72.00↔	Endovask Plast Reko o Okkl v Gef a Kopf u Ha, n.n.bez.
39.50.11↔	Angiopl o Athrkt an snst(n) Nhrzkrgef(n) m Enf Blln	39.72.10↔	Selektive Embolisation von intrakraniellen Gefässen, n.n.bez.
39.50.12↔	Angiopl o Athrkt an snst(n) Nhrzkrgef(n) m ctng Blln	39.72.11↔	Selektive Emb von intrakr Gef m Partikeln oder Metsp
39.50.13↔	Angiopl o Athrkt an snst(n) Nhrzkrgef(n) m KryplstieBlln	39.72.12↔	Sl Emb v intrkr Gf m emb Flüssgk, ablösb Bllns o Schrmn
39.50.14↔	Angiopl o Athrkt an snst(n)Nhrzkrgef(n)m Drg eltn Blln	39.72.13↔	Sel Emb von intrakr Gef d Stents als FlowDiverter
39.50.19↔	Angiopl o Athrkt an snst(n) Nhrzkrgef(n) m S Blln	39.72.14↔	Selektive Emb von intrakr Gef mit adhäsivem Embolisat
39.50.20↔	Angiopl Blade Laserangpl an sonst(n) NiHerzkrgef(en)	39.72.19↔	Selektive Embolisation von intrakraniellen Gefässen, sonstige
39.50.21↔	Angiopl Thrombektomie an sonstigem(n) NiHerzkrgef(en)	39.72.20↔	Sel Emb von extrkr Gef d Kopfes und d Halses, n.n.bez.
39.50.99↔	Angiopl o Atherekt an sonst(n) NiHerzkrgef(en), So	39.72.21↔	Sel Emb v extrkr Gef d Kopfes u d Halses m Part o Metsp
39.55↔	Reimplantation eines aberrierenden Nierengefäßes	39.72.22↔	Sl Emb v extrkr Gf d Kpfs u d Hlss m emb Flüs, abl Bllns o Sch
39.59.00↔	Sonstige plastische Rekonstruktion eines Gefäßes, n.n.bez.	39.72.24↔	Sl Emb v extrkr Gf d Kpfs u d Hlss m adhäsivm Emblst
39.59.10↔	Transposition von Arterien, n.n.bez.	39.72.29↔	Sel Emb von extrkr Gef d Kopfes und d Halses, sonstige
39.59.11↔	Transposition der extrakraniellen A. vertebralis	39.72.30↔	Perkutantransluminale Emb e Gefmi d Mikrok, n.n.bez.
39.59.12↔	Transposition von sonstigen extrkr Aa an Kopf und Hals	39.72.31↔	Perktranslum Emb e Gefmi d Mikrok Verw v ein Mikrkath
39.59.13↔	Transposition von Arterien der oberen Extremität	39.72.32↔	Perktranslum Emb e Gefmi d Mikrok Verw v 2 Mikrkath
39.59.14↔	Transposition von thorakalen Arterien	39.72.33↔	Perktranslum Emb e Gefmi d Mikrok Verw v 3 Mikrkath
39.59.15↔	Transposition der A. gastrica, A. hepatica und A. lienalis	39.72.34↔	Perktranslum Emb e Gefmi d Mikrok Verw v 4 Mikrkath
39.59.16↔	Transposition der A. renalis	39.72.35↔	Perktranslum Emb e Gefmi d Mikrok Verw v funf Mikrkath
39.59.17↔	Transposition der A. mesenterica	39.72.39↔	Perktranslum Emb e Gefmi d Mikrok Verw v merh Mikrkath
39.59.18↔	Transposition sonstiger viszeraler Arterien	39.72.99↔	Endovask Plast Reko o Okkl von Gef a Kopf und Ha, So
39.59.19↔	Transposition der A. iliaca	39.73.00↔	Endovask Implant e Graft an d thor Aort, n.n.bez.
39.59.20↔	Transposition von sonstigen abdominalen Arterien	39.73.10↔	Endvsk Implnt e Grfts i d Art thrcc, oh Fnstr o Seitn
39.59.21↔	Transposition von Arterien der unteren Extremität	39.73.11↔	Endvsk Implnt e Grfts i d Art thrcc, m Fnstr o Seitn
39.59.29↔	Transposition von Arterien, sonstige	39.73.20↔	Endovask Implant e Grafts i d Aort thoracoabdominalis
39.59.30↔	Sonstige Plast Reko von Gef an Kopf und Ha, n.n.bez.	39.73.99↔	Endovask Implant e Graft an d thorakalen Aort, So
39.59.31↔	Sonstige plastische Rekonstruktion e intrakr Gefäßes	39.75.01↔	Perktr Gefint,Frmdkntf m Brgkthtr,Körbchnkthtr,etc.
39.59.32↔	Sonstige Plast Rekonstruktion d extrkr A. vertebralis	39.75.10↔	Perktr Gefint,S Gf,Kthtrsystem v Rknlstion v Ttlvrchlüssn
39.59.33↔	So Plast Reko von extrkr Aa an Kopf und Ha, So	39.75.11↔	Perktrnslm Gfntvntion, S Gf, Rftionsthrmkt
39.59.34↔	Sonstige plastische Rekonstruktion der V. jugularis	39.75.12↔	Perktransluminale Gefintervention, So Gef, Laserangpl
39.59.39↔	Sonstige Plast Reko von Gef an Kopf und Ha, sonstige	39.75.13↔	Perktr Gefint,S Gf,AntEmblieSyst(prph o vsclr Gf)
39.59.40↔	Sonstige Plast Reko von Gef d ob Extrem, n.n.bez.	39.75.14↔	Perktransluminale Gefintervention, So Gef, Atherekt
39.59.41↔	Sonstige plastische Rekonstruktion von Aa d ob Extrem	39.75.15↔	Perktranslum Gefintervention, So Gef, sel Thrombol
39.59.42↔	S Plst Rk d V. sbcl, V. axll u V. brchiocphlc	39.76.50↔	Perkut sel Thrombol an extrkr Gef d Kopfes und Halses

39.76.70↔	Prkt endvsk Fmrdkörpfrntng aus extrk Gf d Kpfs u Hlss	39.79.86↔	Kathetertech Verschluss mitt Radiofq an viszeralen Gef
39.77.50↔	Perkutane selektive Thrombolyse von intrakr(n) Gef(en)	39.79.87↔	Kathetertech Verschluss mitt Radiofrequenz an abd Gef
39.77.70↔	Prkt endvsk Fmrdkörpfrntng aus intrkr(n) Gf(n)	39.79.89↔	Kathetertech Verschluss mitt Radiofq an sonst Gef, So
39.79.11↔	Endovaskuläre Implantation eines Grafts an Viszeralgefässen	39.90.00↔	Einsetz v prph Gfstnt(s) oh MdFreisztng, n.n.bz.
39.79.12↔	Endovaskuläre Implantation e Grafts an Gefässen des Beckens	39.90.10↔	Einsetz von Gefässst i nichtKard Gef, bare Stents
39.79.13↔	Endovaskuläre Implantation e Grafts an abdominalen Gefässen	39.90.11↔	Einsetz v Gfässst i NKrd Gf, biorsrbierbr Stnt
39.79.19↔	Endovask Implant e Grafts an sonstigen Gef, sonstige	39.90.12↔	Einsetz v Gfässst i NKrd Gf, Grsslmg Stnt n.n.bz.
39.79.20↔	CoilEmb oder Verschluss von sonstigen Gef, n.n.bez.	39.90.13↔	Einsetz v Gfässst i NKrd Gf, Grsslmg Stnt ungcvrd
39.79.21↔	CoilEmb oder Verschluss von Gefässen d oberen Extrem	39.90.14↔	Einsetz v Gfässst i NKrd Gf, Grsslmg Stnt gcvrd
39.79.22↔	Coil-Embolisation oder -Verschluss der Aorta	39.90.15↔	Eins v Gfässst i NKrd Gf,cvrd Stnt(Stntgr) i Nianeurysmtschn Gf
39.79.23↔	Coil-Embolisation o -Verschluss des Ductus arteriosus apertus	39.90.16↔	Eins v Gfässst i nchtkrdial Gf,gcvrt StntGrfts m bioaktvr Obrfl
39.79.24↔	Coil-Embolisation oder -Verschluss von thorakalen Gefässen	39.90.19↔	Einsetz von Gefässst i nichtKard Gef, sonstige Stents
39.79.25↔	Coil-Embolisation oder -Verschluss von viszeralen Gefässen	39.90.30↔	Einsetz v übrlng Stnt (>10 cm) i NKrd Gf, n.n.bz.
39.79.26↔	Coil-Embolisation oder -Verschluss von abdominalen Gefässen	39.90.31↔	Einsetz v überlange bare Stent (>10 cm) i NiKard Gef
39.79.27↔	CoilEmb oder Verschluss von Gefässen d unteren Extrem	39.90.32↔	Einsetz v übrlng cvrd Stnt (>10 cm) i NKrd Gf
39.79.28↔	Coil-Embolisation oder -Verschluss von spinalen Gefässen	39.90.39↔	Einsetz von überlange Stent (>10 cm) i NiKard Gef, So
39.79.29↔	CoilEmb oder Verschluss von sonstigen Gef, sonstige	40.11.10↔	Off(Inzs)Biops mdiast,praaortln,iliakln o plvnn Lymphkln
39.79.30↔	Sel Emb m emb Flüssigk von sonstigen Gef, n.n.bez.	40.11.11↔	Off(Inzs)Biops zrv,sprklvklärm,axllärm o inguinln Lymphkln
39.79.31↔	Selektive Emb mit emb Flüssigk von Gef d oberen Extrem	40.21.00↔	Exzision eines tiefen zervikalen Lymphknotens, n.n.bez.
39.79.32↔	Selektive Emb mit embolisierenden Flüssigkeiten d Aort	40.21.10↔	Exz einzelner Lk u Lymphgefässe, zerv, oh Markierung
39.79.33↔	Selektive Emb mit emb Flüssigk d Duct arterios apertus	40.21.11↔	Exz einzl Lk u Lgf,zrv,m Rdionkldmark o Farbstrmk(Sent-Lyekt)
39.79.34↔	Selektive Emb mit emb Flüssigk von thorakalen Gefässen	40.21.99↔	Exzision eines tiefen zervikalen Lymphknotens, sonstige
39.79.35↔	Selektive Emb mit emb Flüssigk von viszeralen Gefässen	40.22.00↔	Exzision eines mamma-internalen Lymphknotens, n.n.bez.
39.79.36↔	Selektive Emb mit emb Flüssigkeiten von abd Gefässen	40.22.10↔	Exzision e mamma-internalen Lymphknotens, thoroskop
39.79.37↔	Selektive Emb m emb Flüssigk von Gef d unteren Extrem	40.22.20↔	Exzision e mamma-internalen Lymphknotens, offen chirurgisch
39.79.38↔	Selektive Emb mit emb Flüssigk von spinalen Gefässen	40.22.99↔	Exzision eines mamma-internalen Lymphknotens, sonstige
39.79.39↔	Sel Emb m emb Flüssigk von sonstigen Gef, sonstige	40.23.00↔	Exzision eines axillären Lymphknotens, n.n.bez.
39.79.40↔	Sel Emb m ablösb Ballons von sonstigen Gef, n.n.bez.	40.23.10↔	Exzision eines axillären Lymphknotens, ohne Markierung
39.79.41↔	Selektive Emb m ablösb Ballons von Gef d oberen Extrem	40.23.11↔	Exz axllärm Lkn,m Rdionkldmark o Farbstrmk(Sent-Lyekt)
39.79.42↔	Selektive Embolisation mit ablösbaren Ballons der Aorta	40.23.99↔	Exzision eines axillären Lymphknotens, sonstige
39.79.43↔	Selektive Emb m ablösb Ballons d Duct arterios apertus	40.24.00↔	Exzision eines inguinalen Lymphknotens, n.n.bez.
39.79.44↔	Selektive Emb mit ablösb Ballons von thorakalen Gef	40.24.10↔	Exz e inguinalen Lymphkln, offen chir, ohne Markierung
39.79.45↔	Selektive Emb mit ablösb Ballons von viszeralen Gef	40.24.11↔	Exz inguinln Lkn,o chr,m Rdionkldm o Farbstrmk(Sent-Lyekt)
39.79.46↔	Selektive Emb mit ablösb Ballons von abd Gefässen	40.24.20↔	Exzision eines inguinalen Lymphknotens, laparoskopisch
39.79.47↔	Selektive Emb mit ablösb Ballons von spinalen Gefässen	40.24.99↔	Exzision eines inguinalen Lymphknotens, sonstige
39.79.48↔	Sel Emb m ablösb Ballons von Gef d unteren Extrem	40.29.00↔	Einfache Exzision einer and lymphatischen Struktur, n.n.bez.
39.79.49↔	Sel Emb m ablösb Ballons von sonstigen Gef, sonstige	40.29.10↔	Exzision eines mediastinalen Lymphknotens, n.n.bez.
39.79.50↔	Selektive Emb mit Schirmen von sonstigen Gef, n.n.bez.	40.29.11↔	Exzision eines mediastinalen Lymphknotens, offen chirurgisch
39.79.51↔	Selektive Emb mit Schirmen von Gefässen d oberen Extrem	40.29.12↔	Exzision eines mediastinalen Lymphknotens, thoroskopisch
39.79.52↔	Selektive Embolisation mit Schirmen der Aorta	40.29.19↔	Exzision eines mediastinalen Lymphknotens, sonstige
39.79.53↔	Selektive Emb mit Schirmen d Duct arterios apertus	40.29.20↔	Exzision eines paraaortalen Lymphknotens
39.79.54↔	Selektive Embolisation mit Schirmen von thorakalen Gefässen	40.29.30↔	Exzision eines iliakalen Lymphknotens
39.79.55↔	Selektive Embolisation mit Schirmen von viszeralen Gefässen	40.29.70↔	Exzision eines Lymphangioms oder Hygroma cysticum
39.79.56↔	Selektive Embolisation mit Schirmen von abdominalen Gefässen	40.29.80↔	Exz mehrerer abd Lymphklnstat (mit Leberbiop), n.n.bez.
39.79.57↔	Selektive Emb mit Schirmen von Gef d unteren Extrem	40.29.81↔	Exz mhr abd Lymphklnstt (m Lbrbiop), offn chr [StgLprt]
39.79.58↔	Selektive Embolisation mit Schirmen von spinalen Gefässen	40.29.82↔	Exz mhr abd Lymphklnstt (m Lbrbiop), lprsk [StgLprskpie]
39.79.59↔	Selektive Emb mit Schirmen von sonstigen Gef, sonstige	40.29.89↔	Exz mehrerer abd Lymphklnstat (mit Leberbiop), sonstige
39.79.60↔	Selektive Emb m Partikeln von sonstigen Gef, n.n.bez.	40.29.99↔	Einfache Exzision einer and lymphatischen Struktur, sonst
39.79.61↔	Selektive Emb mit Partikeln von Gef d oberen Extrem	40.3x.00↔	Exzision von regionalen Lymphknoten, n.n.bez.
39.79.62↔	Selektive Embolisation mit Partikeln der Aorta	40.3x.09↔	Exzision von regionalen Lymphknoten, sonstige
39.79.63↔	Selektive Emb mit Partikeln d Duct arterios apertus	40.3x.10↔	Regionale Lymphadenektomie als selbständ Eingriff, n.n.bez.
39.79.64↔	Selektive Embolisation mit Partikeln von thorakalen Gefässen	40.3x.11↔	Regionale Lymphadenektomie als selbständiger Eingriff, zervikal
39.79.65↔	Selektive Embolisation mit Partikeln von viszeralen Gefässen	40.3x.12↔	Regionale Lymphadenektomie als selbständiger Eingriff, axillär
39.79.66↔	Selektive Embolisation mit Partikeln von abdominalen Gefässen	40.3x.13↔	Rg Lymphknt als slbst Engr,praort,plvn,obtrtrsch o Iliakl
39.79.67↔	Selektive Emb mit Partikeln von Gef d unteren Extrem	40.3x.14↔	Reg Lymphknt als selbst Engr, inguinal, offen chir
39.79.68↔	Selektive Embolisation mit Partikeln von spinalen Gefässen	40.3x.15↔	Reg Lymphknt als selbst Engr, inguinale, laparask
39.79.69↔	Selektive Emb m Partikeln von sonstigen Gef, sonstige	40.3x.16↔	Reg Lymphknt als selbst Engr, mediast und peribr
39.79.70↔	Kthtrtrch Vrschl v A mitt Lsr, snst Gf, n.n.bz.	40.3x.19↔	Regionale Lymphadenektomie als selbständ Eingriff, sonst
39.79.71↔	Kathetertech Verschluss mitt Laser, an Aa d ob Extrem	40.3x.20↔	Regionale Lymphknt i Rahmen e and Engr, n.n.bez.
39.79.72↔	Kathetertech Verschluss mitt Laser, an der Aorta	40.3x.21↔	Regionale Lymphknt i Rahmen e and Engr, zervikal
39.79.74↔	Kathetertech Verschluss mitt Laser, an thorakalen Gef	40.3x.22↔	Regionale Lymphknt i Rahmen e and Engr, axillär
39.79.75↔	Kathetertech Verschl mitt Laser, an Gef d unt Extrem	40.3x.23↔	Rg Lymphknt i Rhmn e and Engr, praort, plvn o Iliakl
39.79.76↔	Kathetertech Verschluss mitt Laser, an viszeralen Gef	40.3x.24↔	Regionale Lymphknt i Rahmen e and Engr, obturatorisch
39.79.77↔	Kathetertech Verschluss mitt Laser, an abd Gef	40.3x.25↔	Regionale Lymphknt i Rahmen e and Engr, inguinale
39.79.79↔	Kathetertech Verschluss v Aa mitt Laser, sonst Gef, So	40.3x.26↔	Reg Lymphknt i Rahmen e and Engr, mediast und peribr
39.79.80↔	Kthtrtrch Vrschl v A mitt Rdiofq snst Gf, n.n.bz.	40.3x.29↔	Regionale Lymphknt i Rahmen e and Engr, sonstige
39.79.81↔	Kathetertech Verschluss mitt Radiofq an Aa d ob Extrem	40.50↔	Radikale Exzision von Lymphknoten, n.n.bez.
39.79.82↔	Kathetertech Verschluss mitt Radiofrequenz an d Aort	40.51.00↔	Radikale Exzision von axillären Lymphknoten, n.n.bez.
39.79.84↔	Kathetertech Verschluss mitt Radiofq an thorakalen Gef	40.51.10↔	Radikale Exz von axillären Lk als selbständiger Eingr
39.79.85↔	Kathetertech Verschl mitt Radiofq an Gef d unt Extrem	40.51.11↔	Radikale Exz von axillären Lk i Rahmen e and Engr

40.51.99↔	Radikale Exzision von axillären Lymphknoten, sonstige	44.99.12↔	Bougierung am Magen, laparoskopisch
40.52.00↔	Radikale Exzision von periaortalen Lymphknoten, n.n.bez.	44.99.21↔	Endo-Loop und Clippen am Magen, offen chirurgisch
40.52.10↔	Rd Exz v rtrprtn(praort,prk)u plvnn Lk als slbst Engr	44.99.22↔	Endo-Loop und Clippen am Magen, laparoskopisch
40.52.11↔	Rd Exz v rtrprtn(praort,prk)u plvnn Lk i Rhmn e and Engr	44.99.31↔	Injektion am Magen, offen chirurgisch
40.52.99↔	Radikale Exzision von periaortalen Lymphknoten, sonstige	44.99.32↔	Injektion am Magen, laparoskopisch
40.53.00↔	Radikale Exzision von iliakalen Lymphknoten, n.n.bez.	44.99.51↔	Einl o Wechsel e Ni selbexp Proth a Mag, offen chir
40.53.10↔	Radikale Exz von iliakalen Lk als selbständiger Eingr	44.99.52↔	Einl o Wechsel e Ni selbexp Proth a Mag, laparask
40.53.11↔	Radikale Exz von iliakalen Lk i Rahmen e and Eingr	44.99.61↔	Einl o Wechsel e selbexp Proth a Mag, offen chir
40.53.99↔	Radikale Exzision von iliakalen Lymphknoten, sonstige	44.99.62↔	Einl o Wechsel e selbexp Proth a Mag, laparask
40.54.00↔	Radikale Exzision der Leistenengegend, n.n.bez.	44.99.71↔	Entfernen einer Prothese aus dem Magen, offen chir
40.54.10↔	Radikale Exzision der Leistenengegend als selbständiger Eingriff	44.99.72↔	Entfernen einer Prothese aus dem Magen, laparoskopisch
40.54.11↔	Radikale Exz d Leistenengegend im Rahmen e and Eingr	44.99.80↔	Implant und Wechsel e Magenschrittm (inkl. Sonden)
40.54.99↔	Radikale Exzision der Leistenengegend, sonstige	44.99.81↔	Revision (ohne Wechsel) e Magenschrittm (inkl. Sonden)
40.59.00↔	Radikale Exzision anderer Lymphknoten, n.n.bez.	44.99.82↔	Entf d Aggregats e Magenschrittmachers (inkl. Sonden)
40.59.10↔	Radikale Exz and Lk als selbständiger Eingr, n.n.bez.	44.99.91↔	Sonstige Operationen am Pylorus
40.59.11↔	Radikale Exz mediastinaler Lk als selbständiger Eingr	44.99.99↔	Sonstige Magenoperationen, sonstige
40.59.12↔	Rad Exz peribronchialer Lk als selbständiger Eingr	46.99.10↔	Dekompression des Darms
40.59.19↔	Radikale Exz and Lk als selbständiger Eingr, sonstige	46.99.51↔	Einl o Wechsel e Ni selbexp Proth a Darm, offen chir
40.59.20↔	Radikale Exz and Lk i Rahmen e and Eingr, n.n.bez.	46.99.52↔	Einl o Wechsel e Ni selbexp Proth a Darm, laparask
40.59.21↔	Radikale Exz mediastinaler Lk i Rahmen e and Eingr	46.99.61↔	Einl o Wechsel e selbexp Proth a Darm, offen chir
40.59.22↔	Radikale Exz peribronchialer Lk i Rahmen e and Eingr	46.99.62↔	Einl o Wechsel e selbexp Proth a Darm, laparask
40.59.29↔	Radikale Exz and Lk i Rahmen e and Eingr, sonstige	46.99.71↔	Entfernen einer Prothese, offen chirurgisch
40.59.99↔	Radikale Exzision anderer Lymphknoten, sonstige	46.99.72↔	Entfernen einer Prothese, laparoskopisch
40.9x.00↔	Sonstige Operationen an lymphatischen Strukturen, n.n.bez.	46.99.80↔	Durchtrennung der Laddschen Bänder
40.9x.10↔	Anastomose zur Beseitigung eines Lymphödems	46.99.91↔	Sonstige Operationen am Darm, offen chirurgisch
40.9x.20↔	Inzision einer Lymphozele	46.99.92↔	Sonstige Operationen am Darm, laparoskopisch
40.9x.30↔	Drainage eines Lymphödems	48.73↔	Verschluss einer anderen rektalen Fistel
40.9x.40↔	Therapeutische perkutane Punktion einer Lymphozele	48.74↔	Rektorektostomie
40.9x.99↔	Sonstige Operationen an lymphatischen Strukturen, sonstige	48.76.00↔	Sonstige Rektopexie, n.n.bez.
41.42.00↔	Exz oder Destr von Läsion oder Gewebe d Milz, n.n.bez.	48.76.99↔	Sonstige Rektopexie, sonstige
41.42.10↔	Exzision von Läsion oder Gewebe der Milz	50.12↔	Offene Biopsie an der Leber
41.42.20↔	Destruktion von Läsion oder Gewebe der Milz	50.14↔	Laparoskopische Leberbiopsie
41.42.99↔	Exz oder Destr von Läsion oder Gewebe d Milz, sonstige	51.02↔	Cholezystostomie durch Trokar
41.43↔	Partielle Splenektomie	51.03↔	Sonstige Cholezystostomie
41.5↔	Totale Splenektomie	51.13↔	Offene Biopsie an Gallenblase oder Gallengängen
41.94↔	Milztransplantation	51.31↔	Anastomose zwischen Gallenblase und hepatischen Gängen
41.95.00↔	Plastische Rekonstruktion an der Milz, n.n.bez.	51.42↔	Explor d Duct choledoch zur Beheb e and Obstruktion
41.95.10↔	Plastische Rekonstruktion an der Milz, Naht	51.43↔	Einsetzen eines choledhepat Katheters zur Dekompr
41.95.99↔	Plastische Rekonstruktion an der Milz, sonstige	51.49↔	Inzision anderer Gallengänge zur Behebung einer Obstruktion
42.7x.00↔	Ösophagomyotomie, n.n.bez.	51.61↔	Exzision eines Zystikusrestes
42.7x.11↔	Ösophagomyotomie, offen chirurgisch	51.62↔	Exz d Amp Vateri (mit Reimplantation d Duct choledoch)
42.7x.12↔	Ösophagomyotomie, laparoskopisch	51.63↔	Sonstige Exzision am Ductus choledochus
42.7x.21↔	Ösophagomyotomie, pharyngozerzival, offen chirurgisch	51.69↔	Exzision eines anderen Gallengangs
42.7x.22↔	Ösophagomyotomie, pharyngozerzival, laparoskopisch	51.71↔	Einfache Naht am Ductus choledochus
42.7x.31↔	Ösophago-Gastromyotomie, offen chirurgisch	51.72↔	Choledochoplastik
42.7x.32↔	Ösophago-Gastromyotomie, laparoskopisch	51.79↔	Plastische Rekonstruktion anderer Gallenwege
42.7x.99↔	Ösophagomyotomie, sonstige	51.81↔	Dilatation des Sphincter Oddii
42.81.20↔	Enstz u Wchs v e N slbexp Prth(prm Tb)i D Ösphgs,offn chr	51.82↔	Pankreatische Sphinkterotomie
42.81.21↔	Enstz u Wchs v2N slbexp Prth(prm Tb)i D Ösphgs,offn chr	51.83↔	Plastische Rekonstruktion des Sphincter pancreaticus
42.81.22↔	Enstz u Wchs v >2N slbexp Prth(prm Tb)i D Ösphgs,offn chr	51.89↔	Sonstige Operationen am Sphincter Oddii
42.81.30↔	Etz u Wh v e N slbexp Prt (prm Tb) i D Öspgs, Lsk	51.93↔	Verschluss einer anderen Gallenfistel
42.81.31↔	Etz u Wh v 2 N slbexp Prt (prm Tb) i D Öspgs, Lsk	51.94↔	Revision einer Gallenwegsanastomose
42.81.32↔	Etz u Wh v >2 N slbexp Prt (prm Tb) i D Öspgs, Lsk	51.95.20↔	Entfernen e Endoprothese aus d Gallengang, offen chir
42.81.42↔	Etz u Wh v >2 slbexp Prt (prm Tb) i D Öspgs, edk	51.95.21↔	Entfernen e Endoprothese aus dem Gallengang, laparoskop
42.81.50↔	Enstz u Wchs e slbexp Prth (prm Tb) i D Ösphgs, offn chr	51.99.00↔	Sonstige Operation an den Gallenwegen, n.n.bez.
42.81.51↔	Etz u Wh v 2 slbexp Prt (prm Tb) i D Öspgs, off chr	51.99.10↔	Extraktion von Steinen aus anderen Gallengängen
42.81.52↔	Etz u Wh v >2 slbexp Prt (prm Tb) i D Öspgs, off chr	51.99.11↔	Destruktion an den Gallengängen
42.81.60↔	Enstz u Wchs e slbexp Prth (prm Tb) i D Ösphgs, lprsk	51.99.12↔	Einlage einer Drainage in den Gallengang
42.81.61↔	Enstz u Wchs v 2 slbexp Prth (prm Tb) i D Ösphgs, lprsk	51.99.13↔	Blutstillung an den Gallengängen
42.81.62↔	Etz u Wh v >2 slbexp Prt (prm Tb) i D Öspgs, Lsk	51.99.14↔	Revision an den Gallengängen
42.91↔	Ligatur von Ösophagusvarizen	51.99.20↔	S Op an D Gllwg, Enl o Wh e N slbexp Stn Prt, off chr
44.11↔	Transabdominale Gastroskopie	51.99.21↔	S Op an D Gllwg, Enl o Wh v mr N slbexp Stn Prt, off chr
44.44↔	Katheterembolisation zur Blutstillung in Magen oder Duodenum	51.99.30↔	S Op an D Gllwg, Enl o Wh e N slbexp Stn Prt, Lsk
44.93↔	Einsetzen eines Magenballons	51.99.31↔	S Op an D Gllwg, Enl o Wh v mr N slbexp Stn Prt, Lsk
44.94↔	Entfernen eines Magenballons	51.99.40↔	S Op an D Gllwg, Enl o Wh e slbexp Stn Prt, off chr
44.95↔	Laparoskopische restriktive Magenoperation	51.99.41↔	S Op an D Gllwg, Enl o Wh v 2 slbexp Stn Prt, off chr
44.96↔	Laparoskopische Revision von restriktiven Magenoperationen	51.99.42↔	S Op an D Gllwg, Enl o Wh v 3 slbexp Stn Prt, off chr
44.97↔	Laparosk Entf von Vorrichtung(en) e Magenrestriktion	51.99.43↔	S Op an D Gllwg, Enl o Wh v 4 slbexp Stn Prt, off chr
44.98↔	(Laparosk) Anp von adjustbar Magrestvorr	51.99.44↔	S Op an D Gllwg, Enl o Wh v 5 slbexp Stn Prt, off chr
44.99.11↔	Bougierung am Magen, offen chirurgisch	51.99.45↔	S Op an D Gllwg, El o Wh v 6 o mr slbexp Stn Prt, off chr

51.99.50↔	S Op an D Gllwg, Enl o Wchs e slbpx Stnt (Prth), lprsk	54.99.40↔	So Op i d AbdReg, Rev e kutperit Fistel (Kathverwsys)
51.99.51↔	S Op an D Gllwg, Enl o Wh v 2 slbpx Stn Prt, Lsk	54.99.41↔	S Op i d AbdRg, Entf o Vrschl e ktrpt Fstl (Kthvrwsys)
51.99.52↔	S Op an D Gllwg, Enl o Wh v 3 slbpx Stn Prt, Lsk	54.99.50↔	So Op i d AbdReg, Anl e temp Bauchwandverschlusses
51.99.53↔	S Op an D Gllwg, Enl o Wh v 4 slbpx Stn Prt, Lsk	54.99.60↔	Sonstige Operationen in der Abdominal-Region, Lumbotomie
51.99.54↔	S Op an D Gllwg, Enl o Wh v 5 slbpx Stn Prt, Lsk	54.99.61↔	Sonstige Operationen in der Abdominal-Region, Relumbotomie
51.99.55↔	S Op an D Gllwg, Enl o Wh v 6 o mr slbpx Stn Prt, Lsk	54.99.99↔	Sonstige Operationen in der Abdominal-Region, sonstige
51.99.90†↔	Sonstige endoskopische Operationen an den Gallenwegen	59.00↔	Retroperitoneale Dissektion, n.n.bez.
51.99.91↔	Sonstige Rekonstruktion der Gallenwegen	59.19↔	Sonstige Inzision am perivesikalen Gewebe
51.99.99↔	Sonstige Operation an den Gallenwegen, sonstige	59.91↔	Exzision am perirenalen oder perivesikalen Gewebe
52.12↔	Offene Biopsie am Pankreas	59.92↔	Sonst Operationen am perirenal o perivesikalen Gewebe
52.51.00↔	Proximale Pankreatektomie, n.n.bez.	68.31↔	Laparoskopische suprazervikale Hysterektomie [LSH]
52.51.10↔	Proximale Pankreatektomie, pyloruserhaltend	68.39↔	Sonstige und nicht näher bez subtotale abd Hystekt
52.51.20↔	Proximale Pankreatektomie, duodenumhaltend	68.41.00↔	Laparoskopische totale abdominale Hysterektomie, n.n.bez.
52.51.99↔	Proximale Pankreatektomie, sonstige	68.41.09↔	Laparoskopische totale abdominale Hysterektomie, sonstige
52.52↔	Kaudale Pankreatektomie	68.41.10↔	Laparask totale abd Hystekt m Salpingovekt, n.n.bez.
52.59↔	Sonstige partielle Pankreatektomie	68.41.11↔	Laparask totale abd Hystekt m eins Salpingovekt
52.6x.00↔	Totale Pankreatektomie, n.n.bez.	68.41.12↔	Laparask totale abd Hystekt m beids Salpingovekt
52.6x.99↔	Totale Pankreatektomie, sonstige	68.41.19↔	Laparask totale abd Hystekt m Salpingovekt, sonstige
52.92↔	Sondierung des Ductus pancreaticus	68.49.00↔	So und Ni näherbezeichnete totale Hystekt, n.n.bez.
52.95.00↔	Sonstige Operation am Pankreas, n.n.bez.	68.49.09↔	Sonstige und nicht näher bez totale Hystekt, sonstige
52.95.10↔	Extrakt von Stein(en) aus d Duct pancr, offen chir	68.49.10↔	Sonstige und Ni näh bez totale Hystekt oh Salpingovekt
52.95.11↔	Extrakt von Stein(en) aus d Duct pancr, laparask	68.49.20↔	So und Ni näh bez tot Hystekt m Salpingovekt, n.n.bez.
52.95.20↔	Dilatation des Ductus pancreaticus, laparoskopisch	68.49.21↔	So und Ni näh bez totale Hystekt m eins Salpingovekt
52.95.30↔	Einlage einer Drainage in den Pankreasgang, offen chir	68.49.22↔	So und Ni näh bez totale Hystekt m beids Salpingovekt
52.95.31↔	Einlage einer Drain in D Pankreasgang, laparoskopisch	68.49.29↔	So und Ni näh bez totale Hystekt m Salpingovekt, So
52.95.40↔	Enl o Wchs e N slbpx Stnt (Prth) i D Pnkrng, ofn chr	68.51.00↔	Laparask untst vaginale Hystekt (LAVH), n.n.bez.
52.95.41↔	Enl o Wchs e N slbpx Stnt (Prth) i D Pnkrng, lprsk	68.51.10↔	Lprsk untst vg Hystkt (LAVH), oh Slpngvkt, n.n.bz.
52.95.50↔	Enl o Wchs e slbpx Stnt (Prth) i D Pnkrng, ofn chr	68.51.19↔	Laparask untst vag Hystekt (LAVH), oh Salpingovekt, So
52.95.51↔	Enl o Wchs e slbpx Stnt (Prth) i D Pnkrng, lprsk	68.51.20↔	Lprsk untst vg Hystkt (LAVH), m Slpngvkt, n.n.bz.
52.95.60↔	Plastische Rekonstruktion d Duct pancr, laparask	68.51.21↔	Laparask untst vag Hystekt (LAVH), m eins Salpingovekt
52.95.70↔	Plastische Rekonstruktion des Pankreas	68.51.22↔	Lprsk untst vg Hystkt (LAVH), m beids Slpngvkt
52.95.90↔	Sonstige endoskopische Operation am Pankreas	68.51.29↔	Laparask untst vag Hystekt (LAVH), m Salpingovekt, So
52.95.99↔	Sonstige Operation am Pankreas, sonstige	68.51.99↔	Laparask unterstützte vaginale Hystekt (LAVH), So
52.99.00↔	Sonstige offene Operation am Pankreas, n.n.bez.	68.59.00↔	So und Ni näherbezeichnete vaginale Hystekt, n.n.bez.
52.99.10↔	Sonstige off Op a Pankreas, Dilat d Duct pancr	68.59.10↔	So u Ni näh bez vag Hystekt, oh Salpingovekt, n.n.bez.
52.99.20↔	Sonstige off Op a Pankr, Plast Reko d Duct pancr	68.59.19↔	So u Ni näh bez vaginale Hystekt, oh Salpingovekt, So
52.99.99↔	Sonstige offene Operation am Pankreas, sonstige	68.59.20↔	So u Ni näh bez vag Hystekt, m Salpingovekt, n.n.bez.
54.0x.00↔	Inzision an der Bauchwand, n.n.bez.	68.59.21↔	So u Ni näh bez vaginale Hystekt, m eins Salpingovekt
54.0x.10↔	Inzision an d Bauchw, Extraperitoneale Drain d Bauchw	68.59.22↔	So u Ni näh bez vaginale Hystekt, m beids Salpingovekt
54.0x.99↔	Inzision an der Bauchwand, sonstige	68.59.29↔	So und Ni näh bez vaginale Hystekt, m Salpingovekt, So
54.11↔	Probepaparotomie	68.59.99↔	So und Ni näherbezeichnete vaginale Hystekt, So
54.12.00↔	Wiedereröffnung einer kürzlichen Laparotomie, n.n.bez.	68.9↔	Sonstige und nicht näher bezeichnete Hysterektomie
54.12.10↔	Wiedereröffn e kürzlichen Laparot, SecondlookLaparot	69.19↔	Sonstige Exz o Destr an Uterus und uterinem Halteapp
54.12.99↔	Wiedereröffnung einer kürzlichen Laparotomie, sonstige	70.32.00↔	Exzision o Destr einer Läsion im Douglasraum, nnbez
54.19.00↔	Sonstige Laparotomie, n.n.bez.	70.32.10↔	Exzision einer Läsion im Douglasraum
54.19.10↔	Sonstige Laparotomie, Laparotomie mit Drainage	70.32.11↔	Destruktion einer Läsion im Douglasraum
54.19.99↔	Sonstige Laparotomie, sonstige	70.32.99↔	Exzision o Destr einer Läsion im Douglasraum, sonst.
54.23↔	Biopsie am Peritoneum	70.92.00↔	Sonstige Opertionen am Douglasraum, n.n.bez.
54.3x.00↔	Exz o Destr von Läs o Gew an Bauchw o Nabel, n.n.bez.	70.92.10↔	Enteroelytrozelenplastik
54.3x.10↔	Omphalektomie	70.92.99↔	Sonstige Opertionen am Douglasraum, sonstige
54.3x.19↔	Sonstige Exz von Läsion oder Gew an Bauchw oder Nabel	70.93↔	Sonstige Op a Dougraum m Transplantat o Prothese
54.3x.20↔	Destr von Läsion oder Gewebe an Bauchw oder Nabel	82.91↔	Lösung von Adhäsionen an der Hand
54.3x.99↔	Exz o Destr von Läs o Gew an Bauchw o Nabel, sonstige	82.99.10↔	Sonstige Operationen an Sehnen der Hand
54.4x.00↔	Exzision oder Destruktion von Peritonealgewebe, n.n.bez.	82.99.20↔	Sonstige Operationen an Faszien der Hand
54.4x.10↔	Exzision von Appendices epiploicae	82.99.30↔	Sonstige Operationen an Muskeln der Hand
54.4x.11↔	Exzision von Mesenterium	83.02.10↔	Myotomie, Kopf und Hals
54.4x.12↔	Exzision von Omentum	83.02.11↔	Myotomie, Schulter und Axilla
54.4x.99↔	Exzision oder Destruktion von Peritonealgewebe, sonstige	83.02.12↔	Myotomie, Oberarm und Ellenbogen
54.62↔	Verzögerter Verschluss einer granulierenden Abdominalwunde	83.02.13↔	Myotomie, Unterarm
54.63.00↔	Sonstige Naht an der Bauchwand, n.n.bez.	83.02.14↔	Myotomie, Brustwand, Bauch und Rücken
54.63.10↔	Sonstige Nht an d Bauchw, Nht e Verletzung an d Bauchw	83.02.15↔	Myotomie, Leisten- und Genitalregion und Gesäss
54.63.99↔	Sonstige Naht an der Bauchwand, sonstige	83.02.16↔	Myotomie, Untere Extremität
54.64.00↔	Naht am Peritoneum, n.n.bez.	83.02.19↔	Myotomie, Andere Lokalisation
54.64.10↔	Nht a Prtn, Nht v Msntrium, Omntm mjs o mns (n Vriltz)	83.03.10↔	Bursotomie, Kopf und Hals
54.64.99↔	Naht am Peritoneum, sonstige	83.03.11↔	Bursotomie, Schulter und Axilla
54.74↔	Sonstige Rekonstruktion am Omentum	83.03.12↔	Bursotomie, Oberarm und Ellenbogen
54.92↔	Entfernen eines Fremdkörpers aus der Peritonealhöhle	83.03.13↔	Bursotomie, Unterarm
54.94↔	Formung eines peritoneovaskulären Shunts	83.03.14↔	Bursotomie, Brustwand, Bauch und Rücken
54.99.00↔	Sonstige Operationen in der Abdominal-Region, n.n.bez.	83.03.15↔	Bursotomie, Leisten- und Genitalregion und Gesäss
54.99.30↔	S Op i d AbdRg, Rs v Gw i d Bauchrg o schr Orgnzdndng	83.03.16↔	Bursotomie, Untere Extremität

83.03.19↔	Bursotomie, Andere Lokalisation	83.19.93↔	Sonstige Durchtrennung von Weichteilen, Unterarm
83.09.10↔	Fremdkentf aus Muskel, Sehne oder Fasz, Kopf und Hals	83.19.94↔	So Durchtr von Weichteilen, Bruw, Bauch und Rücken
83.09.11↔	Fremdkentf aus M, Sehne oder Fasz, Schulter und Axilla	83.19.95↔	So Durchtr von Weichteilen, Leist u Genreg u Gesäss
83.09.12↔	Fremdkentf aus M, Sehne oder Fasz, Oberarm und Ellb	83.19.96↔	Sonstige Durchtrennung von Weichteilen, Untere Extremität
83.09.13↔	Fremdkentf aus Muskel, Sehne oder Fasz, Unterarm	83.19.97↔	Sonstige Durchtrennung von Weichteilen, Andere Lokalisation
83.09.14↔	Fremdkentf aus M, Sehne o Fasz, Bruw, Bauch und Rücken	83.21.11↔	Offene Biopsie an den Weichteilen
83.09.15↔	Fremdkentf aus M, Sehn o Fasz, Leist u Genreg u Gesäss	83.21.21↔	Offene Biopsie am Muskel
83.09.16↔	Fremdkentf aus Muskel, Sehne oder Fasz, Untere Extrem	83.21.30↔	Biopsie an den Weichteilen, Biopsie an einem Schleimbeutel
83.09.19↔	Fremdkentf aus Muskel, Sehne oder Fasz, And Lok	83.31.10↔	Exzision einer Läsion an einer Sehnscheide, Kopf und Hals
83.09.90↔	Sonstige Inzision an den Weichteilen, Kopf und Hals	83.31.11↔	Exz e Läsion an e Sehnscheide, Schulter und Axilla
83.09.91↔	Sonstige Inzision an den Weichteilen, Schulter und Axilla	83.31.12↔	Exzision e Läsion an e Sehnscheide, Oberarm und Ellb
83.09.92↔	Sonstige Inzision an den Weichteilen, Oberarm und Ellenbogen	83.31.13↔	Exzision einer Läsion an einer Sehnscheide, Unterarm
83.09.93↔	Sonstige Inzision an den Weichteilen, Unterarm	83.31.14↔	Exz e Läs an e Sehnscheid, Brustwand, Bauch u Rücken
83.09.94↔	So Inzis an D Weichteilen, Bruw, Bauch und Rücken	83.31.15↔	Exz e Läs an e Sehnscheid, Leist u Genreg u Gesäss
83.09.95↔	So Inzis an D Weichteilen, Leist u Genreg u Gesäss	83.31.16↔	Exz einer Läsion an einer Sehnscheide, Untere Extremität
83.09.96↔	Sonstige Inzision an den Weichteilen, Untere Extremität	83.31.19↔	Exzision e Läsion an e Sehnscheide, And Lokalisation
83.09.97↔	Sonstige Inzision an den Weichteilen, Andere Lokalisation	83.32.10↔	Exzision einer Läsion an einem Muskel, Kopf und Hals
83.11↔	Tenotomie der Achillessehne	83.32.11↔	Exzision einer Läsion an einem Muskel, Schulter und Arm
83.12↔	Tenotomie der Hüft-Adduktoren	83.32.12↔	Exzision e Läsion an e Muskel, Bruw, Bauch und Rücken
83.13.10↔	Inzision einer Sehne, Kopf und Hals	83.32.13↔	Exz e Läs an e Muskel, Leisten und Genreg und Gesäss
83.13.11↔	Inzision einer Sehne, Schulter und Axilla	83.32.14↔	Exzision einer Läsion an einem Muskel, Untere Extremität
83.13.12↔	Inzision einer Sehne, Oberarm und Ellenbogen	83.32.19↔	Exzision einer Läsion an einem Muskel, Andere Lokalisation
83.13.13↔	Inzision einer Sehne, Unterarm	83.39.10↔	Exzision einer Läsion an einer Sehne, Kopf und Hals
83.13.14↔	Inzision einer Sehne, Brustwand, Bauch und Rücken	83.39.11↔	Exzision einer Läsion an einer Sehne, Schulter und Arm
83.13.15↔	Inzision e Sehne, Leisten und Genreg und Gesäss	83.39.12↔	Exz e Läs and Weicht, Exz e Läs e Shn, Brw, Bauch u Rücken
83.13.16↔	Inzision einer Sehne, Untere Extremität	83.39.13↔	Exz e Läs an e Sehne, Leisten und Genreg und Gesäss
83.13.19↔	Inzision einer Sehne, Andere Lokalsiation	83.39.14↔	Exzision einer Läsion an einer Sehne, Untere Extremität
83.13.20↔	Durchtrennung einer Sehne, Kopf und Hals	83.39.19↔	Exzision einer Läsion an einer Sehne, And Lokalisation
83.13.21↔	Durchtrennung einer Sehne, Schulter und Axilla	83.39.20↔	Exzision einer Läsion an einer Sehne, Kopf und Hals
83.13.22↔	Durchtrennung einer Sehne, Oberarm und Ellenbogen	83.39.21↔	Exzision einer Läsion an einer Faszie, Schulter und Arm
83.13.23↔	Durchtrennung einer Sehne, Unterarm	83.39.22↔	Exzision e Läsion an e Faszie, Bruw, Bauch und Rücken
83.13.24↔	Durchtrennung einer Sehne, Brustwand, Bauch und Rücken	83.39.23↔	Exz e Läsion an e Fasz, Leisten und Genreg und Gesäss
83.13.25↔	Durchtr e Sehne, Leisten und genitalregion und Gesäss	83.39.24↔	Exzision e Läsion an e Faszie, Untere Extremität
83.13.26↔	Durchtrennung einer Sehne, Untere Extremität	83.39.29↔	Exzision e Läsion an e Faszie, And Lokalisation
83.13.29↔	Durchtrennung einer Sehne, Andere Lokalisation	83.41↔	Exzision einer Sehne zur Transplantation
83.14.10↔	Fasziotomie oder Aponeurotomie, Kopf und Hals	83.42.10↔	Sonstige Tenonektomie, Kopf und Hals
83.14.11↔	Fasziotomie oder Aponeurotomie, Schulter und Axilla	83.42.11↔	Sonstige Tenonektomie, Schulter und Axilla
83.14.12↔	Fasziotomie oder Aponeurotomie, Oberarm und Ellenbogen	83.42.12↔	Sonstige Tenonektomie, Oberarm und Ellenbogen
83.14.13↔	Fasziotomie oder Aponeurotomie, Unterarm	83.42.13↔	Sonstige Tenonektomie, Unterarm
83.14.14↔	Fasziotomie o Aponeurotomie, Brustwand, Bauch und Rücken	83.42.14↔	Sonstige Tenonektomie, Brustwand, Bauch und Rücken
83.14.15↔	Fasziotomie o Aponeurotomie, Leist u Genreg u Gesäss	83.42.15↔	Sonstige Tenonektomie, Leisten- und Genitalregion und Gesäss
83.14.16↔	Fasziotomie oder Aponeurotomie, Untere Extremität	83.42.16↔	Sonstige Tenonektomie, Untere Extremität
83.14.19↔	Fasziotomie oder Aponeurotomie, Andere Lokalisation	83.42.19↔	Sonstige Tenonektomie, Andere Lokalisation
83.19.10↔	Durchtrennung eines Muskels, Kopf und Hals	83.44.00↔	Sonstige Fasziektomie, n.n.bez.
83.19.11↔	Durchtrennung eines Muskels, Schulter und Axilla	83.44.10↔	Sonstige Fasziektomie, Kopf und Hals
83.19.12↔	Durchtrennung eines Muskels, Oberarm und Ellenbogen	83.44.11↔	Sonstige Fasziektomie, Schulter und Axilla
83.19.13↔	Durchtrennung eines Muskels, Unterarm	83.44.12↔	Sonstige Fasziektomie, Oberarm und Ellenbogen
83.19.14↔	Durchtrennung eines Muskels, Bruw, Bauch und Rücken	83.44.13↔	Sonstige Fasziektomie, Unterarm
83.19.15↔	Durchtr e Muskels, Leisten und Genreg und Gesäss	83.44.14↔	Sonstige Fasziektomie, Brustwand, Bauch und Rücken
83.19.16↔	Durchtrennung eines Muskels, Untere Extremität	83.44.15↔	Sonstige Fasziektomie, Leisten- und Genitalregion und Gesäss
83.19.19↔	Durchtrennung eines Muskels, Andere Lokalisation	83.44.16↔	Sonstige Fasziektomie, Untere Extremität
83.19.20↔	Desins von Muskel, Sehne und Faszie, Kopf und Hals	83.44.19↔	Sonstige Fasziektomie, Andere Lokalisation
83.19.21↔	Desins von Muskel, Sehne und Fasz, Schulter und Axilla	83.44.99↔	Sonstige Fasziektomie, sonstige
83.19.22↔	Desins von Muskel, Sehne und Faszie, Oberarm und Ellb	83.45.10↔	Sonstige Myektomie, Kopf und Hals
83.19.23↔	Desinsertion von Muskel, Sehne und Faszie, Unterarm	83.45.11↔	Sonstige Myektomie, Schulter und Axilla
83.19.24↔	Desins von M, Sehne und Fasz, Bruw, Bauch und Rücken	83.45.12↔	Sonstige Myektomie, Oberarm und Ellenbogen
83.19.25↔	Desins von M, Sehn u Fasz, Leist u Genreg u Gesäss	83.45.13↔	Sonstige Myektomie, Unterarm
83.19.26↔	Desins von Muskel, Sehne und Faszie, Untere Extremität	83.45.14↔	Sonstige Myektomie, Brustwand, Bauch und Rücken
83.19.29↔	Desins von Muskel, Sehne und Faszie, And Lokalisation	83.45.15↔	Sonstige Myektomie, Leisten- und Genitalregion und Gesäss
83.19.30↔	Lappenstieldurchtrennung nach Lappenpl, Kopf und Ha	83.45.16↔	Sonstige Myektomie, Untere Extremität
83.19.31↔	Lappensturdurch nach Lappenpl, Schulter und Axilla	83.45.19↔	Sonstige Myektomie, Andere Lokalisation
83.19.32↔	Lappensturdurch nach Lappenpl, Oberarm und Ellb	83.49.10↔	Exzision einer Sehnscheide, Kopf und Hals
83.19.33↔	Lappenstieldurchtrennung nach Lappenplastik, Unterarm	83.49.11↔	Exzision einer Sehnscheide, Schulter und Axilla
83.19.34↔	Lappensturdurch nach Lappenpl, Bruw, Bauch und Rücken	83.49.12↔	Exzision einer Sehnscheide, Oberarm und Ellenbogen
83.19.35↔	Lappensturdurch na Lappenpl, Leist u Genreg u Gesäss	83.49.13↔	Exzision einer Sehnscheide, Unterarm
83.19.36↔	Lappenstieldurchtrennung nach Lappenpl, Untere Extrem	83.49.14↔	Exzision einer Sehnscheide, Brustwand und Rücken
83.19.39↔	Lappensturdurch nach Lappenpl, And Lokalisation	83.49.15↔	Exz e Sehnscheide, Leisten und Genreg und Gesäss
83.19.90↔	Sonstige Durchtrennung von Weichteilen, Kopf und Hals	83.49.16↔	Exzision einer Sehnscheide, Untere Extremität
83.19.91↔	Sonstige Durchtrennung von Weichteilen, Schulter und Axilla	83.49.19↔	Exzision einer Sehnscheide, Andere Lokalisation
83.19.92↔	Sonst Durchtrennung von Weichteilen, Oberarm und Ellenbogen	83.49.20↔	Kompartmentresektion, Kopf und Hals

83.49.21↔	Kompartimentresektion, Schulter und Axilla	83.74.10↔	Reinsertion eines Muskels, Kopf und Hals
83.49.22↔	Kompartimentresektion, Oberarm und Ellenbogen	83.74.11↔	Reinsertion eines Muskels, Schulter und Axilla
83.49.23↔	Kompartimentresektion, Unterarm	83.74.12↔	Reinsertion eines Muskels, Oberarm und Ellenbogen
83.49.24↔	Kompartimentresektion, Brustwand, Bauch und Rücken	83.74.13↔	Reinsertion eines Muskels, Unterarm
83.49.25↔	Kompartimentresektion, Leisten und Genreg und Gesäss	83.74.14↔	Reinsertion eines Muskels, Brustwand, Bauch und Rücken
83.49.26↔	Kompartimentresektion, Untere Extremität	83.74.15↔	Reinsertion eines Muskels, Leisten- und Genitalregion
83.49.29↔	Kompartimentresektion, Andere Lokalisation	83.74.16↔	Reinsertion eines Muskels, Untere Extremität
83.49.30↔	Sonstige Exzision von Weichteilen, Kopf und Hals	83.74.19↔	Reinsertion eines Muskels, Andere Lokalisation
83.49.31↔	Sonstige Exzision von Weichteilen, Schulter und Axilla	83.77.10↔	Muskeltransfer oder -transplantation, Kopf und Hals
83.49.32↔	Sonstige Exzision von Weichteilen, Oberarm und Ellenbogen	83.77.11↔	Muskeltransfer oder -transplantation, Schulter und Axilla
83.49.33↔	Sonstige Exzision von Weichteilen, Unterarm	83.77.12↔	Muskeltransfer oder -transplantation, Oberarm und Ellenbogen
83.49.34↔	Sonst Exzision von Weichteilen, Brustwand, Bauch u Rücken	83.77.13↔	Muskeltransfer oder -transplantation, Unterarm
83.49.35↔	So Exz von Weichteilen, Leist und Genreg und Gesäss	83.77.14↔	Mtransfer o transplantation, Bruw, Bauch und Rücken
83.49.36↔	Sonstige Exzision von Weichteilen, Untere Extremität	83.77.15↔	MTransf o Tx, Leist und Genreg und Gesäss
83.49.39↔	Sonstige Exzision von Weichteilen, Andere Lokalisation	83.77.16↔	Muskeltransfer oder -transplantation, Untere Extremität
83.5x.10↔	Bursektomie, Kopf und Hals	83.77.19↔	Muskeltransfer oder -transplantation, Andere Lokalisation
83.5x.11↔	Bursektomie, Schulter und Axilla	83.85.10↔	Verlängerung von Muskel oder Sehne, Kopf und Hals
83.5x.12↔	Bursektomie, Oberarm und Ellenbogen	83.85.11↔	Verlängerung von Muskel oder Sehne, Schulter und Axilla
83.5x.13↔	Bursektomie, Unterarm	83.85.12↔	Verlängerung von Muskel oder Sehne, Oberarm und Ellb
83.5x.14↔	Bursektomie, Brustwand, Bauch und Rücken	83.85.13↔	Verlängerung von Muskel oder Sehne, Unterarm
83.5x.15↔	Bursektomie, Leisten- und Genitalregion und Gesäss	83.85.14↔	Verlängerung von M oder Sehne, Bruw, Bauch und Rücken
83.5x.16↔	Bursektomie, Untere Extremität	83.85.15↔	Verlängerung von M o Sehn, Leist und Genreg und Gesäss
83.5x.19↔	Bursektomie, Andere Lokalisation	83.85.16↔	Verlängerung von Muskel oder Sehne, Untere Extremität
83.61.11↔	Naht einer Sehnenscheide, Schulter und Axilla	83.85.19↔	Verlängerung von Muskel oder Sehne, Andere Loaklisation
83.61.12↔	Naht einer Sehnenscheide, Oberarm und Ellenbogen	83.85.20↔	Verkürzung von Muskel oder Sehne, Kopf und Hals
83.61.13↔	Naht einer Sehnenscheide, Unterarm	83.85.21↔	Verkürzung von Muskel oder Sehne, Schulter und Axilla
83.61.14↔	Naht einer Sehnenscheide, Brustwand, Bauch und Rücken	83.85.22↔	Verkürzung von Muskel oder Sehne, Oberarm und Ellb
83.61.15↔	Naht einer Sehnenscheide, Leisten- und Genitalreg u Gesäss	83.85.23↔	Verkürzung von Muskel oder Sehne, Unterarm
83.61.16↔	Naht einer Sehnenscheide, Untere Extremität	83.85.24↔	Verkürzung von M oder Sehne, Bruw, Bauch und Rücken
83.61.19↔	Naht einer Sehnenscheide, Andere Lokalisation	83.85.25↔	Verkürzung von M o Sehne, Leist und Genreg und Gesäss
83.62.10↔	Sekundäre Naht einer Sehne, Kopf und Hals	83.85.26↔	Verkürzung von Muskel oder Sehne, Untere Extremität
83.62.11↔	Sekundäre Naht einer Sehne, Schulter und Axilla	83.85.29↔	Verkürzung von Muskel oder Sehne, Andere Lokalisation
83.62.12↔	Sekundäre Naht einer Sehne, Oberarm und Ellenbogen	83.86↔	Quadrizepssehnen-Rekonstruktion
83.62.13↔	Sekundäre Naht einer Sehne, Unterarm	83.87.10↔	Muskelplastik, Kopf und Hals
83.62.14↔	Sekundäre Naht einer Sehne, Brustwand, Bauch und Rücken	83.87.11↔	Muskelplastik, Schulter und Axilla
83.62.15↔	Sekundäre Naht e Sehne, Leisten und Genreg und Gesäss	83.87.12↔	Muskelplastik, Oberarm und Ellenbogen
83.62.16↔	Sekundäre Naht einer Sehne, Untere Extremität	83.87.13↔	Muskelplastik, Unterarm
83.62.19↔	Sekundäre Naht einer Sehne, Andere Lokalisation	83.87.14↔	Muskelplastik, Brustwand, Bauch und Rücken
83.64.10↔	Sonstige Naht einer Sehne, Kopf und Hals	83.87.15↔	Muskelplastik, Leisten- und Genitalregion und Gesäss
83.64.11↔	Sonstige Naht einer Sehne, Schulter und Axilla	83.87.16↔	Muskelplastik, Untere Extremität
83.64.12↔	Sonstige Naht einer Sehne, Oberarm und Ellenbogen	83.87.19↔	Muskelplastik, Andere Lokalisation
83.64.13↔	Sonstige Naht einer Sehne, Unterarm	83.87.90↔	Sonstige plastische Operationen am Muskel, Kopf und Hals
83.64.14↔	Sonstige Naht einer Sehne, Brustwand, Bauch und Rücken	83.87.91↔	Sonstige plastische Operationen am Muskel, Schulter und Axilla
83.64.15↔	Sonst Naht einer Sehne, Leisten- und Genitalreg u Gesäss	83.87.92↔	Sonstige plastische Operationen a M, Oberarm und Ellb
83.64.16↔	Sonstige Naht einer Sehne, Untere Extremität	83.87.93↔	Sonstige plastische Operationen am Muskel, Unterarm
83.64.19↔	Sonstige Naht einer Sehne, Andere Lokalisation	83.87.94↔	Sonstige plastische Op a M, Bruw, Bauch und Rücken
83.65.10↔	Sonstige Naht an Muskel oder Faszie, Kopf und Hals	83.87.95↔	Sonstige Plast Op a M, Leist und Genreg und Gesäss
83.65.11↔	Sonstige Naht an Muskel oder Faszie, Schulter und Axilla	83.87.96↔	Sonstige plastische Operationen am Muskel, Untere Extremität
83.65.12↔	Sonstige Naht an Muskel oder Faszie, Oberarm und Ellenbogen	83.87.97↔	Sonstige plastische Operationen a Muskel, And Lok
83.65.13↔	Sonstige Naht an Muskel oder Faszie, Unterarm	83.88.10↔	Augmentation einer Sehne, Kopf und Hals
83.65.14↔	Sonst Naht an Muskel o Faszie, Brustwand, Bauch und Rücken	83.88.11↔	Augmentation einer Sehne, Schulter und Axilla
83.65.15↔	Sonstige Nht an M o Fasz, Leist und Genreg und Gesäss	83.88.12↔	Augmentation einer Sehne, Oberarm und Ellenbogen
83.65.16↔	Sonstige Naht an Muskel oder Faszie, Untere Extremität	83.88.13↔	Augmentation einer Sehne, Unterarm
83.65.19↔	Sonstige Naht an Muskel oder Faszie, Andere Lokalsiation	83.88.14↔	Augmentation einer Sehne, Brustwand, Bauch und Rücken
83.72.10↔	Sehnenverkürzung, Kopf und Hals	83.88.15↔	Augm einer Sehne, Leisten und Genitalregion und Gesäss
83.72.11↔	Sehnenverkürzung, Schulter und Axilla	83.88.16↔	Augmentation einer Sehne, Untere Extremität
83.72.12↔	Sehnenverkürzung, Oberarm und Ellenbogen	83.88.19↔	Augmentation einer Sehne, Andere Lokalisation
83.72.13↔	Sehnenverkürzung, Unterarm	83.88.20↔	Sehnenersatzplastik, Kopf und Hals
83.72.14↔	Sehnenverkürzung, Brustwand, Bauch und Rücken	83.88.21↔	Sehnenersatzplastik, Schulter und Axilla
83.72.15↔	Sehnenverkürzung, Leisten- und Genitalregion und Gesäss	83.88.22↔	Sehnenersatzplastik, Oberarm und Ellenbogen
83.72.16↔	Sehnenverkürzung, Untere Extremität	83.88.23↔	Sehnenersatzplastik, Unterarm
83.72.19↔	Sehnenverkürzung, Andere Lokalisation	83.88.24↔	Sehnenersatzplastik, Brustwand, Bauch und Rücken
83.73.10↔	Reinsertion einer Sehne, Kopf und Hals	83.88.25↔	Sehnenersatzplastik, Leisten und Genreg und Gesäss
83.73.11↔	Reinsertion einer Sehne, Schulter und Axilla	83.88.26↔	Sehnenersatzplastik, Untere Extremität
83.73.12↔	Reinsertion einer Sehne, Oberarm und Ellenbogen	83.88.29↔	Sehnenersatzplastik, Andere Lokalisation
83.73.13↔	Reinsertion einer Sehne, Unterarm	83.88.30↔	Schaffung eines Sehnentransplantatlagers, Kopf und Hals
83.73.14↔	Reinsertion einer Sehne, Brustwand, Bauch und Rücken	83.88.31↔	Schaffung e Sehntxlag, Schult und Axilla
83.73.15↔	Reinsertion einer Sehne, Leisten- und Genitalregion und Gesäss	83.88.32↔	Schaffung e Sehnentransplantatlagers, Oberarm und Ellb
83.73.16↔	Reinsertion einer Sehne, Untere Extremität	83.88.33↔	Schaffung eines Sehnentransplantatlagers, Unterarm
83.73.19↔	Reinsertion einer Sehne, Andere Lokalisation	83.88.34↔	Schaffung e Sehntxlag, Bruw, Bauch und Rücken

83.88.35↔	Schaffung e Sehntzlag, Leist und Genreg und Gesäss	86.06.11↔	Eins e vllst Implbr Infmp z intrv Infs m knst Flssr (gdb)
83.88.36↔	Schaffung e Sehnentransplantatlagers, Untere Extrem	86.06.20↔	Eins vllst Implbr Infmp z intrth u epd Infs m prgrmb var Tgspr
83.88.39↔	Schaffung e Sehnentransplantatlagers, And Lokalisation	86.06.21↔	Eins vllst Implbr Infmp z intrth u epd Infs knst Flssr (gdb)
83.88.40↔	Tenodese, Kopf und Hals	86.06.99↔	Einsetz e vollständig implantbar Infpump, sonstige
83.88.41↔	Tenodese, Schulter und Axilla	86.08.00↔	Ersetz e vollständig implantbar Infpump, n.n.bez.
83.88.42↔	Tenodese, Oberarm und Ellenbogen	86.08.10↔	Ers e vllst Implbr Infmp z intrv Infs m prgrmb vriab Tgspr
83.88.43↔	Tenodese, Unterarm	86.08.11↔	Ers e vllst Implbr Infmp z intrv Infs m knst Flssrt (gdb)
83.88.44↔	Tenodese, Brustwand, Bauch und Rücken	86.08.20↔	Ers e vllst Implbr Infmp z intrth/epd Infs m prog varr Tgspr
83.88.45↔	Tenodese, Leisten- und Genitalregion und Gesäss	86.08.21↔	Ers e vllst Implbr Infmp z intrth u epd Infs m m knst Flssr (gdb)
83.88.46↔	Tenodese, Untere Extremität	86.08.99↔	Ersetz e vollständig implantbar Infpump, sonstige
83.88.49↔	Tenodese, Andere Lokalisation	86.22.20‡↔	Grfl Débr v Wnd, Infkt o Vrbr d Exz m Enl Mdrträ g a Kpf (auss Lp)
83.88.90↔	Sonstige plastische Operationen an der Sehne, Kopf und Hals	86.22.27‡↔	Grfl Débr v Wnd, Infkt o Vrbr d Exz m Enl Mdrträ Leist u Gnrg
83.88.91↔	Sonstige plastische Op an d Sehne, Schulter und Axilla	86.22.28‡↔	Grfl Débr v Wnd, Infkt o Vrbr d Exz m Enl Mdrträ unt Extrm
83.88.92↔	Sonstige plastische Op an d Sehne, Oba und Ellb	86.22.29‡↔	Grfl Débr v Wnd, Infkt o Vrbr d Exz m Enl Mdrträ and Lk
83.88.93↔	Sonstige plastische Operationen an der Sehne, Unterarm	86.67.00↔	Haut-Regenerationsgraft, n.n.bez.
83.88.94↔	Sonstige Plast Op an d Sehne, Bruw, Bauch und Rücken	86.67.10↔	Kleinfl temporäres HautRegenerationsgraft an D Kopf
83.88.95↔	So Plast Op an d Sehn, Leist und Genreg und Gesäss	86.67.11↔	Kleinflächiges temporäres Haut-Regenerationsgraft an den Hals
83.88.96↔	Sonst plastische Operationen an der Sehne, Untere Extremität	86.67.12↔	Kleinfl temporäres HautRegenergraft an Schult und Oba
83.88.97↔	Sonstige plastische Operationen an d Sehne, And Lok	86.67.13↔	Kleinfl temporäres HautRegenergraft an D Unterarm
83.89.10↔	Verlängerung, Verkürzung und Dopp e Fasz, Kopf und Ha	86.67.14↔	Kleinflächiges temporäres Haut-Regenerationsgraft an die Hand
83.89.11↔	Verlängerung, Verk u Dopp e Fasz, Schult u Axilla	86.67.15↔	Kleinfl temp HautRegenergraft an Bruw und Rücken
83.89.12↔	Verlängerung, Verkürzung und Dopp e Fasz, Oba und Ellb	86.67.16↔	Kleinfl temporäres HautRegenergraft an d Bauchreg
83.89.13↔	Verlängerung, Verkürzung und Dopp e Fasz, Unterarm	86.67.17↔	Kleinfl temp HautRegenergraft an d untere Extrem
83.89.14↔	Verlängerung, Verk u Dopp e Fasz, Bruw, Bauch u Rücken	86.67.19↔	Kleinfl temporäres HautRegenerationsgraft an And Lok
83.89.15↔	Verl, Verk u Dopp e Fasz, Leist u Genreg u Gesäss	86.67.20↔	Grofl temporäres HautRegenerationsgraf an D Kopf
83.89.16↔	Verlängerung, Verkürzung u Dopp e Fasz, Untere Extrem	86.67.21↔	Grossflächiges temporäres Haut-Regenerationsgraft an den Hals
83.89.19↔	Verlängerung, Verkürzung und Dopp e Fasz, And Lok	86.67.22↔	Grofl temporäres HautRegenergraft an Schulter und Oba
83.89.20↔	Deckung eines Defektes an einer Faszie, Kopf und Hals	86.67.23↔	Grossfl temporäres Haut-Regenerationsgraft an den Unterarm
83.89.21↔	Deckung eines Def an einer Faszie, Schulter und Axilla	86.67.24↔	Grossflächiges temporäres Haut-Regenerationsgraft an die Hand
83.89.22↔	Deckung e Def an einer Faszie, Oberarm und Ellenbogen	86.67.25↔	Grofl temporäres HautRegenergraft an Bruw und Rücken
83.89.23↔	Deckung eines Defektes an einer Faszie, Unterarm	86.67.26↔	Grofl temporäres HautRegenerationsgraft an d Bauchreg
83.89.24↔	Deckung e Def an einer Faszie, Bruw, Bauch und Rücken	86.67.27↔	Grofl temporäres HautRegenergraft an d untere Extrem
83.89.25↔	Deckung e Def an e Fasz, Leisten und Genreg und Gesäss	86.67.29↔	Grofl temporäres HautRegenerationsgraft an And Lok
83.89.26↔	Deckung eines Def an einer Faszie, Untere Extremität	86.67.30↔	Permanenter Hautersatz durch Epidermisersatzmaterial
83.89.29↔	Deckung eines Def an einer Faszie, And Lokalisation	86.67.31↔	Permanenter Hautersatz durch Dermisersatzmaterial
83.89.90↔	Sonstige plastische Operationen an der Faszie, Kopf und Hals	86.67.99↔	Haut-Regenerationsgraft, sonstige
83.89.91↔	Sonstige plastische Op an d Fasz, Schulter und Axilla	86.69.10↔	Klfl Spalthauttx an D Kopf (auss Lip und Mund)
83.89.92↔	Sonstige plastische Op an d Fasz, Oba und Ellb	86.69.11↔	Kleinflächige Spalthauttransplantation an den Hals
83.89.93↔	Sonstige plastische Operationen an der Faszie, Unterarm	86.69.12↔	Kleinflächige Spalthauttransplantation an Schulter und Oberarm
83.89.94↔	Sonstige Plast Op an d Fasz, Bruw, Bauch und Rücken	86.69.13↔	Kleinflächige Spalthauttransplantation an den Unterarm
83.89.95↔	So Plast Op an d Fasz, Leist und Genreg und Gesäss	86.69.14↔	Kleinflächige Spalthauttransplantation an die Hand
83.89.96↔	Sonst plastische Operationen an der Faszie, Untere Extremität	86.69.15↔	Kleinfl Spalthauttransplantation an Brustwand und Rücken
83.89.97↔	Sonstige plastische Operationen an d Fasz, And Lok	86.69.16↔	Kleinflächige Spalthauttransplantation an der Bauchregion
83.91.10↔	Lös von Adhäs von M, Sehn, Fasz u Bursa, Kopf u Ha	86.69.17↔	Klfl Spalthauttransplantation an d Leisten und Genreg
83.91.11↔	Lös v Adhäs v M, Sehn, Fasz u Bursa, Schult u Axilla	86.69.18↔	Klfl Spalthauttransplantation an Os und Unterschenkel
83.91.12↔	Lös von Adhäs von M, Sehn, Fasz u Bursa, Oba u Ellb	86.69.19↔	Kleinflächige Spalthauttransplantation an andere Lokalisation
83.91.13↔	Lös von Adhäs von M, Sehne, Fasz und Bursa, Unterarm	86.69.1a↔	Kleinflächige Spalthauttransplantation an den Fuss
83.91.14↔	Lös v Adhäs v M, Shn, Fsz u Brs, Brw, Bauch u Rückn	86.69.20↔	Grofl Spalthauttx an D Kopf (auss Lip und Mund)
83.91.15↔	Lös v Adhäs v M, Shn, Fsz u Brs, Leist u Gnrg u Gsäss	86.69.21↔	Grossflächige Spalthauttransplantation an den Hals
83.91.16↔	Lös von Adhäs von M, Sehn, Fasz u Bursa, Unt Extrem	86.69.22↔	Grossflächige Spalthauttransplantation an Schulter und Oberarm
83.91.19↔	Lös von Adhäs von M, Sehne, Fasz und Bursa, And Lok	86.69.23↔	Grossflächige Spalthauttransplantation an den Unterarm
83.99.10↔	Andere Operationen an Sehnen, Kopf und Hals	86.69.24↔	Grossflächige Spalthauttransplantation an die Hand
83.99.11↔	Andere Operationen an Sehnen, Schulter und Axilla	86.69.25↔	Grossfl Spalthauttransplantation an Brustwand und Rücken
83.99.12↔	Andere Operationen an Sehnen, Oberarm und Ellenbogen	86.69.26↔	Grossflächige Spalthauttransplantation an die Bauchregion
83.99.13↔	Andere Operationen an Sehnen, Unterarm	86.69.27↔	Grofl Spalthauttransplantation an d Leist und Genreg
83.99.14↔	And Operationen an Sehnen, Brustwand, Bauch und Rücken	86.69.28↔	Grossflächige Spalthauttransplantation an das Gesäss
83.99.15↔	And Operationen an Sehnen, Leist und Genreg und Gesäss	86.69.29↔	Grossflächige Spalthauttransplantation an andere Lokalisation
83.99.16↔	Andere Operationen an Sehnen, Untere Extremität	86.69.2a↔	Grofl Spalthauttransplantation an Os und Unterschenkel
83.99.19↔	Andere Operationen an Sehnen, Andere Lokalisation	86.69.2b↔	Grossflächige Spalthauttransplantation an den Fuss
83.99.20↔	And Operationen an Muskel, Fasz und Bursa, Kopf und Ha	86.75.00↔	Revision von gestielt oder freiem Lappen, n.n.bez.
83.99.21↔	And Op an M, Fasz und Bursa, Schulter und Axilla	86.75.10↔	Revision von gestielt o fr Lp o fr Hauttx d Kopfes
83.99.22↔	And Operationen an M, Fasz und Bursa, Oberarm und Ellb	86.75.11↔	Revision von gestielt o fr Lp o fr Hauttx d Halses
83.99.23↔	And Operationen an Muskel, Faszie und Bursa, Unterarm	86.75.12↔	Rev von gestielt o fr Lp o fr Hauttx von Schult u Oba
83.99.24↔	And Op an M, Fasz und Bursa, Bruw, Bauch und Rücken	86.75.13↔	Revision von gestielt o fr Lp o fr Hauttx d Unterarmes
83.99.25↔	And Op an M, Fasz u Bursa, Leist u Genreg u Gesäss	86.75.14↔	Revision von gestielt oder fr Lp oder fr Hauttx d Hand
83.99.26↔	And Operationen an M, Fasz und Bursa, Untere Extrem	86.75.15↔	Rev von gestielt o fr Lp o fr Hauttx d Bruw und Rücken
83.99.29↔	And Operationen an Muskel, Fasz und Bursa, And Lok		
83.99.30↔	Revision (ohne Ersetzen) e Skelettmuskelstimulators		
86.06.00↔	Einsetz e vollständig implantbar Infpump, n.n.bez.		
86.06.10↔	Eins e vllst Implbr Infmp z intrv Infs m prgrmb vriab Tgspr		

86.75.16↔	Revision von gestielt o fr Lp o fr Hauttx d Bauchreg	92.28.04↔	Rdiojtht üb 1,2 bs u 5 GBq I131: Oh Gb rkmb Thyreotr (rhTSH)
86.75.17↔	Rev von gestielt o fr Lp o fr Hauttx d unteren Extrem	92.28.05↔	Rdiojtht üb 1,2 bs u 5 GBq I131: M Gb rkmb Thyreotr (rhTSH)
86.75.19↔	Revision von gestielt o fr Lp o fr Hauttx and Lok	92.28.06↔	Rdiojtht m 5 u mhr GBq I131: Oh Gb rkmb Thyreotr (rhTSH)
86.75.99↔	Revision von gestieltem oder freiem Lappen, sonstige	92.28.07↔	Rdiojtht m 5 u mhr GBq I131: M Gb rkmb Thyreotr (rhTSH)
86.84.10↔	Korrektur einer Narbenkontraktur oder Bride am Kopf	92.28.11↔	Therapie mit offenen Radionukliden bei Knochenmetastasen
86.84.13↔	Korrektur einer Narbenkontraktur oder Bride an Unterarm	92.28.12↔	Intrvnös plliatv Schmrzth m off Rdion b Kncnchmtstsn
86.84.14↔	Korrektur einer Narbenkontraktur oder Bride an der Hand	92.28.13↔	Radiorezeptorthherapie m DOTA-konjug Somatostatin-Analoga
86.84.17↔	Krr e Nrbnkntrkt o Brd an d Leist u Gnrg o a Gsäss	92.28.20↔	Radioimmuntherapie mit 90Y-Ibritumomab-Tiuxetan, parenteral
86.84.18↔	Korr e Narbenkontraktur oder Bride an d unteren Extrem	92.28.21↔	Gabe von Jod-131-MIBG (Metajodbenzylguanidin) parenteral
86.84.19↔	Korr e Narbenkontraktur oder Bride an and Lokalisation	92.28.31↔	Sel Intravask Radiochemoembolisation m I131Lipiodol
86.88.50↔	Anl o Wchs e Syst z Vkuumvrs, tiefr, an Kn u Gl d Extrm	92.28.32↔	SIRT d Emb v Yttrium90mrkiertn Mkrsphäm
86.88.51↔	Anl o Wchs e Syst z Vkuumvrs, tiefr, an Thr, Mdst u Strn	92.28.33↔	Endovaskuläre Brachytherapie mit Rhenium-188
86.88.52↔	Anl o Wechsel e Syst zur Vakuumversiegelung, a off Abd	92.29.11↔	Intrst Brchyth m Implnt v entfb Str i e Ebn, nied Dssl
86.88.53↔	Anl o Wechsel e Syst zur Vakuumvers, endorektal	92.29.12↔	Intrst Brchyth m Impl entfb Str i e Eb, gp Dssl (Plsd ds rt)
86.88.59↔	Anl o Wchs e Syst z Vkuumvrs, an Haut u Unth o snst Lk	92.29.13↔	Intrst Brchyth m Implnt v entfb Str i e Ebn, hh Dssl
92.27.00↔	Imp/Eins radak Elm (Brchyth m umschl Rdion), Körperb, S o nnbz	92.29.19↔	Interst Brachyth m Implant von entfb Str i e Ebene, So
92.27.10↔	Imp/Eins radak Elm (Brchyth m umschl Rdion), w Geschl, nnbz	92.29.21↔	Intrst Brchyth m Vmpl v entfb Str i mhr Ebnn, nied Dssl
92.27.11↔	Imp o Eins rdioakt Elm (Brchyth m umschl Rdion), intraut	92.29.22↔	Intrst Brchyth m Vmpl entfb Str i mhr Eb, gp Dssl (Plsd ds rt)
92.27.12↔	Imp o Eins rdioakt Elm (Brchyth m umschl Rdion), intrvg	92.29.23↔	Intrst Brchyth m Vmpl v entfb Str i mhr Ebnn, hh Dssl
92.27.13↔	Imp/Eins radak Elm (Brchyth m umschl Rdion), intu u intv kmb	92.29.29↔	Intrst Brchyth m Vmpl v entfb Str i mhr Ebnn, S
92.27.21↔	Imp o Eins rdioakt Elm (Brchyth m umschl Rdion), Körperb	92.29.31↔	Intrst Brchyth m Implnt v prmnn Str, bs z 10 Quelln
92.27.22↔	Imp/Eins radak Elm (Brchyth m umschl Rdion), intrktär	92.29.32↔	Intrst Brchyth m Implnt v prmnn Str, v 10 bs 15 Quelln
92.27.23↔	Imp/Eins radak Elm (Brchyth m umschl Rdion), intrlmnl	92.29.33↔	Intrst Brchyth m Implnt v prmnn Str, v 16 bs 20 Quelln
92.27.30↔	Imp o Eins rdioakt Elm (Brchyth m umschl Rdion), Gf nnbz	92.29.34↔	Intrst Brchyth m Implnt v prmnn Str, v 21 bs 25 Quelln
92.27.31↔	Imp/Eins radak Elm (Brchyth m umschl Rdion), Kmrgefäss	92.29.35↔	Intrst Brchyth m Implnt v prmnn Str, v 26 bs bs 30 Quelln
92.27.39↔	Imp o Eins rdioakt Elm (Brchyth m umschl Rdion), S Gf	92.29.36↔	Intrst Brchyth m Implnt v prmnn Str, v 31 bs bs 35 Quelln
92.27.70↔	Radioaktive Moulagen, n.n.bez.	92.29.37↔	Intrst Brchyth m Implnt v prmnn Str, v 36 bs bs 40 Quelln
92.27.71↔	Rdioakt Moulgn: Knstr u Appl v obrfl rdioaktvn Moulgn	92.29.38↔	Intrst Brchyth m Implnt v prmnn Str, v 41 bs bs 45 Quelln
92.27.72↔	Rdioakt Moulgn: Knstr u Appl v N auf d Körperb vrw Appl	92.29.39↔	Intrst Brchyth m Implnt v prmnn Str, v 46 bs bs 50 Quelln
92.27.73↔	Radioakt Moulagen: Konstr u Appl v Augenapplikatoren	92.29.3a↔	Intrst Brchyth m Implnt v prmnn Str, v 51 bs bs 55 Quelln
92.27.79↔	Radioaktive Moulagen, sonstige	92.29.3b↔	Intrst Brchyth m Implnt v prmnn Str, v 56 bs bs 60 Quelln
92.28.00↔	Injektion oder Instillation von Radioisotopen, n.n.bez.	92.29.3c↔	Intrst Brchyth m Implnt v prmnn Str, v 61 bs bs 65 Quelln
92.28.01↔	Instillation von offenen Radionukliden in Gelenke	92.29.3d↔	Intrst Brchyth m Implnt v prmnn Str, v 66 bs bs 70 Quelln
92.28.02↔	Rdiojtht bs 1,2 GBq I131: Oh Gb v rkmb Thyreotr (rhTSH)	92.29.3e↔	Intrst Brchyth m Implnt v prmnn Str, mhr als 70 Quelln
92.28.03↔	Rdiojtht bs 1,2 GBq I131: M Gb v rkmb Thyreotr (rhTSH)		

Prozedur G12-3

00.63↔	Perkutanes Einsetzen von Stent(s) an A. carotis	38.37.00↔	Resektion von abdominalen Venen mit Anastomose, n.n.bez.
00.64↔	Prkt Enstz v Stnt(s) an snst präzrbr (xtkr) A	38.37.10↔	Resektion von tiefen abdomin Venen mit Anastomose, n.n.bez.
00.65.00↔	Prkt Enstz v snst(n) intrkr vsk Stnt(s), n.n.bz.	38.37.11↔	Resektion der V. cava inferior mit Anastomose
00.65.11↔	Prkt trnsmnlms Enstz v intrkr vsk Mkrstnts	38.37.12↔	Resektion der V. iliaca mit Anastomose
00.65.99↔	Perkut Einsetz v sonst(n) intrkr vask Stent(s), So	38.37.19↔	Resektion von tiefen abdomin Venen mit Anastomose, sonst
00.67.00↔	Perkutanes Einsetzen von zentralen Gefässstent(s), n.n.bez.	38.37.99↔	Resektion von abdominalen Venen mit Anastomose, sonstige
00.67.10↔	Perkutanes Einsetzen von Gefässstent(s) in die V. cava	38.44.00↔	Resektion der Aorta abdominalis mit Ersatz, n.n.bez.
00.67.20↔	Perkutanes Einsetzen von Gefässstent(s) in die V. porta	38.44.10↔	Resektion der Aorta abdominalis, suprarenal mit Ersatz
00.67.99↔	Perkutanes Einsetzen von zentralen Gefässstent(s), sonstige	38.44.11↔	Resektion der Aorta abdominalis, juxtarenal mit Ersatz
34.03↔	Rethoraktomie	38.44.12↔	Resektion der Aorta abdominalis, infxtarenal mit Ersatz
38.14.00↔	Endarterektomie der Aorta, n.n.bez.	38.44.99↔	Resektion der Aorta abdominalis mit Ersatz, sonstige
38.14.10↔	Endarterektomie von Aorta ascendens und Aortenbogen	38.46↔	Resektion von abdominalen Arterien mit Ersatz
38.14.20↔	Endarterektomie der Aorta descendens	38.47.00↔	Resektion von abdominalen Venen mit Ersatz, n.n.bez.
38.14.30↔	Endarterektomie der Aorta abdominalis	38.47.10↔	Resektion von tiefen abdominalen Venen mit Ersatz, n.n.bez.
38.14.99↔	Endarterektomie der Aorta, sonstige	38.47.11↔	Resektion der V. cava inferior mit Ersatz
38.16.00↔	Endarterektomie von abdominalen Arterien, n.n.bez.	38.47.12↔	Resektion der V. iliaca mit Ersatz
38.16.10↔	Endarterektomie von viszerale Arterien, n.n.bez.	38.47.19↔	Resektion von tiefen abdominalen Venen mit Ersatz, sonstige
38.16.11↔	Endarterektomie des Truncus coeliacus	38.47.99↔	Resektion von abdominalen Venen mit Ersatz, sonstige
38.16.12↔	Endarterektomie der A. gastrica	38.64.00↔	Sonstige Exzision der Aorta, n.n.bez.
38.16.13↔	Endarterektomie der A. hepatica	38.64.10↔	Sonstige Exzision der thorakalen Aorta
38.16.14↔	Endarterektomie der A. lienalis	38.64.20↔	Sonstige Exzision der Aorta abdominalis
38.16.15↔	Endarterektomie der A. renalis	38.64.99↔	Sonstige Exzision der Aorta, sonstige
38.16.16↔	Endarterektomie der A. mesenterialis	38.66.00↔	Sonstige Exzision von abdominalen Arterien, n.n.bez.
38.16.17↔	Endarterektomie der A. lumbalis	38.66.10↔	Sonstige Exzision von viszerale Arterien, n.n.bez.
38.16.18↔	Endarterektomie der A. iliaca	38.66.11↔	Sonstige Exzision des Truncus coeliacus
38.16.19↔	Endarterektomie von viszerale Arterien, sonstige	38.66.12↔	Sonstige Exzision der A. gastrica
38.16.99↔	Endarterektomie von abdominalen Arterien, sonstige	38.66.13↔	Sonstige Exzision der A. hepatica
38.34.00↔	Resektion der Aorta mit Anastomose, n.n.bez.	38.66.14↔	Sonstige Exzision der A. lienalis
38.34.10↔	Resektion d Aort ascendens und d Aortenbogens m Anast	38.66.15↔	Sonstige Exzision der A. renalis
38.34.20↔	Resektion der Aorta descendens mit Anastomose	38.66.16↔	Sonstige Exzision der A. mesenterialis
38.34.30↔	Resektion der Aorta abdominalis mit Anastomose	38.66.17↔	Sonstige Exzision der A. lumbalis
38.34.99↔	Resektion der Aorta mit Anastomose, sonstige	38.66.18↔	Sonstige Exzision der A. iliaca

38.66.19↔	Sonstige Exzision viszeraler Arterien, sonstige	39.59.40↔	Sonstige Plast Reko von Gef d ob Extrem, n.n.bez.
38.66.99↔	Sonstige Exzision abdominaler Arterien, sonstige	39.59.41↔	Sonstige plastische Rekonstruktion von Aa d ob Extrem
38.67.00↔	Sonstige Exzision von abdominalen Venen, n.n.bez.	39.59.42↔	S Plast Rk d V. sbcl, V. axll u V. brchiocphlc
38.67.10↔	Sonstige Exzision von tiefen abdominalen Venen, n.n.bez.	39.59.48↔	So Plast Reko von sonstigen tiefen Venen d ob Extrem
38.67.11↔	Sonstige Exzision der V. cava inferior	39.59.49↔	Sonstige Plast Reko von Gef d ob Extrem, sonstige
38.67.12↔	Sonstige Exzision der V. iliaca	39.59.50↔	Sonstige Plast Reko von thorakalen Gef, n.n.bez.
38.67.19↔	Sonstige Exzision von tiefen abdominalen Venen, sonstige	39.59.51↔	Sonstige plastische Rekonstruktion der thorakalen Aorta
38.67.99↔	Sonstige Exzision von abdominalen Venen, sonstige	39.59.52↔	Sonstige plastische Rekonstruktion der A. pulmonalis
38.86.00↔	Sonstiger chir Verschluss von abd Aa, n.n.bez.	39.59.53↔	Sonstige Plast Reko von thorakalen Aa, sonstige
38.86.10↔	Sonstiger chir Verschluss von viszeralen Aa, n.n.bez.	39.59.54↔	Sonstige plastische Rekonstruktion der V. pulmonalis
38.86.11↔	Sonstiger chirurgischer Verschluss des Truncus coeliacus	39.59.55↔	Sonstige plastische Rekonstruktion der V. cava superior
38.86.12↔	Sonstiger chirurgischer Verschluss der A. gastrica	39.59.59↔	Sonstige Plast Reko von thorakalen Gef, sonstige
38.86.13↔	Sonstiger chirurgischer Verschluss der A. hepatica	39.59.60↔	Sonstige Plast Rekonstruktion von abd Aa, n.n.bez.
38.86.14↔	Sonstiger chirurgischer Verschluss der A. lienalis	39.59.61↔	Sonstige plastische Rekonstruktion der abdominalen Aorta
38.86.15↔	Sonstiger chirurgischer Verschluss der A. renalis	39.59.62↔	Sonstige plastische Rekonstruktion des Truncus coeliacus
38.86.16↔	Sonstiger chirurgischer Verschluss der A. mesenterialis	39.59.63↔	Sonstige plastische Rekonstruktion der A. gastrica
38.86.17↔	Sonstiger intraabdominaler Verschluss der A. iliaca	39.59.64↔	Sonstige plastische Rekonstruktion A. hepatica
38.86.19↔	Sonstiger chir Verschluss von viszeralen Aa, sonstige	39.59.65↔	Sonstige plastische Rekonstruktion der A. lienalis
38.86.99↔	Sonstiger chir Verschluss von abd Aa, sonstige	39.59.66↔	Sonstige plastische Rekonstruktion der A. renalis
38.87.00↔	Sonstiger chir Verschluss von abd Venen, n.n.bez.	39.59.67↔	Sonstige plastische Rekonstruktion der A. mesenterica
38.87.10↔	So chir Verschluss von tiefen abd Venen, n.n.bez.	39.59.68↔	Sonstige plastische Rekonstruktion der A. iliaca
38.87.11↔	Sonstiger chirurgischer Verschluss der V. cava inferior	39.59.69↔	Sonstige Plast Rekonstruktion von abd Aa, sonstige
38.87.12↔	So chir Verschl d V. iliaca communis u V. iliaca int	39.59.70↔	Sonstige Plast Rekonstruktion von abd Venen, n.n.bez.
38.87.19↔	So chir Verschluss von tiefen abd Venen, sonstige	39.59.71↔	Sonstige plastische Rekonstruktion der V. cava inferior
38.87.99↔	Sonstiger chir Verschluss von abd Venen, sonstige	39.59.72↔	Sonstige plastische Rekonstruktion der V. iliaca
39.26.00↔	Sonstr intra-abdominaler Gefäss-Shunt oder -Bypass, n.n.bez.	39.59.79↔	Sonstige Plast Rekonstruktion von abd Venen, sonstige
39.26.10↔	Sonstiger intraabdominaler Gefäss-Shunt o Byp, Viszeralarterien	39.59.80↔	Sonstige Plast Reko von Gef d unteren Extrem, n.n.bez.
39.26.11↔	Sonstiger intra-abdominaler Gefäss-Shunt oder -Bypass, Aorta	39.59.81↔	Sonstige Plast Rekonstruktion von Aa d unteren Extrem
39.26.12↔	Sonstiger intraabdominaler Gefäss-Shunt oder Byp, A. renalis	39.59.82↔	Sonstige plastische Rekonstruktion der V. femoralis
39.26.19↔	So intraabdominaler Gefäss-Shunt o Byp, So Viszeralarterien	39.59.83↔	Sonstige plastische Rekonstruktion der V. poplitea
39.26.99↔	Sonstr intra-abdominaler Gefäss-Shunt oder -Bypass, sonst	39.59.88↔	So Plast Reko von sonst tiefen Venen d unteren Extrem
39.42↔	Revision eines arteriovenösen Shunts zur Hämodialyse	39.59.89↔	Sonstige Plast Reko von Gef d unteren Extrem, sonstige
39.49.00↔	Sonstige Revision nach vaskulärem Eingriff, n.n.bez.	39.59.90↔	Sonstige Plast Reko e Gefässes, Venenklappenplastik
39.49.10↔	Revision einer Gefässanastomose	39.59.99↔	Sonstige plastische Rekonstruktion eines Gefässes, sonstige
39.49.20↔	Revision eines vaskulären Implantates	39.71.00↔	Endovask Implantation e Grafts in Aort abd, n.n.bez.
39.49.21↔	Wechsel eines vaskulären Implantates	39.71.10↔	Endvsk Implnt e Grfts i Art abd,aortoio,oh Fnstr o Seitn
39.49.22↔	Entfernung eines vaskulären Implantates	39.71.11↔	Endvsk Implnt e Grfts i Art abd,aortoio,m Fnstr o Seitn
39.49.30↔	Ersatz eines kardialen Conduit	39.71.12↔	Endvsk Imp Grfts i Art abd,Bfprt,aortb,oh Fnstr o Seitn
39.49.99↔	Sonstige Revision nach vaskulärem Eingriff, sonstige	39.71.13↔	Endvsk Imp Grfts i Art abd,Bfprt,aortb,m Fnstr o Seitn
39.50.00↔	Angiopl o Athrkt an snst(n) NHRzkrgef(n), n.n.bz.	39.71.99↔	Endovask Implantation e Grafts in Aort abd, sonstige
39.50.10↔	Angiopl o Athrkt an snst(n) NHRzkrgef(n) m Blln, n.n.bz.	39.72.00↔	Endovask Plast Reko o Okkl v Gef a Kopf u Ha, n.n.bez.
39.50.11↔	Angiopl o Athrkt an snst(n) NHRzkrgef(n) m Enf Blln	39.72.10↔	Selektive Embolisation von intrakraniellen Gefässen, n.n.bez.
39.50.12↔	Angiopl o Athrkt an snst(n) NHRzkrgef(n) m ctng Blln	39.72.11↔	Selektive Emb von intrakr Gef m Partikeln oder Metasp
39.50.13↔	Angiopl o Athrkt an snst(n) NHRzkrgef(n) m KryplstieBlln	39.72.12↔	SI Emb v intrkr Gef m emb Flüssgk, ablösb Bllns o Schrmn
39.50.14↔	Angiopl o Athrkt an snst(n)NHRzkrgef(n)m Drg eltn Blln	39.72.13↔	Sel Emb von intrakr Gef d Stents als FlowDiverter
39.50.19↔	Angiopl o Athrkt an snst(n) NHRzkrgef(n) m S Blln	39.72.14↔	Selektive Emb von intrakr Gef mit adhäsivem Embolisat
39.50.20↔	Angiopl Blade Laserangpl an snst(n) NiHerzkrgef(en)	39.72.19↔	Selektive Embolisation von intrakraniellen Gefässen, sonstige
39.50.21↔	Angiopl Thrombektomie an sonstigem(n) NiHerzkrgef(en)	39.72.20↔	Sel Emb von extrkr Gef d Kopfes und d Halses, n.n.bez.
39.50.99↔	Angiopl o Athrkt an snst(n) NiHerzkrgef(en), So	39.72.21↔	Sel Emb v extrkr Gef d Kopfes u d Halses m Part o Metasp
39.55↔	Reimplantation eines aberrierenden Nierengefässes	39.72.22↔	SI Emb v extrkr Gef d Kpfs u d Hlss m emb Flüs, abl Bllns o Sch
39.59.00↔	Sonstige plastische Rekonstruktion eines Gefässes, n.n.bez.	39.72.24↔	SI Emb v extrkr Gef d Kpfs u d Hlss m adhäsivm Emblst
39.59.10↔	Transposition von Arterien, n.n.bez.	39.72.29↔	Sel Emb von extrkr Gef d Kopfes und d Halses, sonstige
39.59.11↔	Transposition der extrakraniellen A. vertebralis	39.72.30↔	Perkutantransluminale Emb e Gefmi d Mikrok, n.n.bez.
39.59.12↔	Transposition von sonstigen extrkr Aa an Kopf und Hals	39.72.31↔	Perktranslum Emb e Gefmi d Mikrok Verw v ein Mikrkath
39.59.13↔	Transposition von Arterien der oberen Extremität	39.72.32↔	Perktranslum Emb e Gefmi d Mikrok Verw v 2 Mikrkath
39.59.14↔	Transposition von thorakalen Arterien	39.72.33↔	Perktranslum Emb e Gefmi d Mikrok Verw v 3 Mikrkath
39.59.15↔	Transposition der A. gastrica, A. hepatica und A. lienalis	39.72.34↔	Perktranslum Emb e Gefmi d Mikrok Verw v 4 Mikrkath
39.59.16↔	Transposition der A. renalis	39.72.35↔	Perktranslum Emb e Gefmi d Mikrok Verw v funf Mikrkath
39.59.17↔	Transposition der A. mesenterica	39.72.39↔	Perktranslum Emb e Gefmi d Mikrok Verw v merh Mikrkath
39.59.18↔	Transposition sonstiger viszeraler Arterien	39.72.99↔	Endovask Plast Reko o Okkl von Gef a Kopf und Ha, So
39.59.19↔	Transposition der A. iliaca	39.73.00↔	Endovask Implant e Graft an d thor Aort, n.n.bez.
39.59.20↔	Transposition von sonstigen abdominalen Arterien	39.73.10↔	Endvsk Implnt e Grfts i d Art thrcc, oh Fnstr o Seitn
39.59.21↔	Transposition von Arterien der unteren Extremität	39.73.11↔	Endvsk Implnt e Grfts i d Art thrcc, m Fnstr o Seitn
39.59.29↔	Transposition von Arterien, sonstige	39.73.20↔	Endovask Implant e Grafts i d Aort thoracoabdominalis
39.59.30↔	Sonstige Plast Reko von Gef an Kopf und Ha, n.n.bez.	39.73.99↔	Endovask Implant e Graft an d thorakalen Aort, So
39.59.31↔	Sonstige plastische Rekonstruktion e intrakr Gefässes	39.75.01↔	Perktr Gefint,Frmkntf m Brgkthtr,Körbchnkthtr,etc.
39.59.32↔	Sonstige Plast Rekonstruktion d extrkr A. vertebralis	39.75.10↔	Perktr Gefint,S Gef,Kthtrsystem v Rknlstion v Ttlvrchlüssn
39.59.33↔	So Plast Reko von extrkr Aa an Kopf und Ha, So	39.75.11↔	Prktrnslm Gfntvntion, S Gef, Rttionsthmrkt
39.59.34↔	Sonstige plastische Rekonstruktion der V. jugularis	39.75.12↔	Perktransluminale Gefintervention, So Gef, Laserangpl
39.59.39↔	Sonstige Plast Reko von Gef an Kopf und Ha, sonstige	39.75.13↔	Perktr Gefint,S Gef,AntEmblieSyst(prph o vsclrl Gef)

39.75.14↔	Perktransluminale Gefintervention, So Gef, Atherekt	39.79.82↔	Kathetertech Verschluss mitt Radiofrequenz an d Aort
39.75.15↔	Perktranslum Gefintervention, So Gef, sel Thrombol	39.79.84↔	Kathetertech Verschluss mitt Radiofq an thorakalen Gef
39.76.50↔	Perkut sel Thrombol an extrkr Gef d Kopfes und Halses	39.79.85↔	Kathetertech Verschl mitt Radiofq an Gef d unt Extrem
39.76.70↔	Prkt endvsk Frmdkörperntfng aus extrkr Gf d Kpfs u Hlss	39.79.86↔	Kathetertech Verschluss mitt Radiofq an viszeralen Gef
39.77.50↔	Perkutane selektive Thrombolysse von intraktr(n) Gef(en)	39.79.87↔	Kathetertech Verschluss mitt Radiofrequenz an abd Gef
39.77.70↔	Prkt endvsk Frmdkörperntfng aus intrkr(n) Gf(n)	39.79.89↔	Kathetertech Verschluss mitt Radiofq an sonst Gef, So
39.79.11↔	Endovaskuläre Implantation eines Grafts an Viszeralgefässen	39.90.00↔	Enstz v prph Gfstnt(s) oh MdFreistzng, n.n.bz.
39.79.12↔	Endovaskuläre Implantation e Grafts an Gefässen des Beckens	39.90.10↔	Einsetz von Gefässst i nichtKard Gef, bare Stents
39.79.13↔	Endovaskuläre Implantation e Grafts an abdominalen Gefässen	39.90.11↔	Enstz v Gfässst i NKrd Gef, biorsrbierbr Stnt
39.79.19↔	Endovask Implant e Grafts an sonstigen Gef, sonstige	39.90.12↔	Enstz v Gfässst i NKrd Gef, Grsslmg Stnt n.n.bz.
39.79.20↔	CoilEmb oder Verschluss von sonstigen Gef, n.n.bez.	39.90.13↔	Enstz v Gfässst i NKrd Gef, Grsslmg Stnt ungvcrd
39.79.21↔	CoilEmb oder Verschluss von Gefässen d oberen Extrem	39.90.14↔	Enstz v Gfässst i NKrd Gef, Grsslmg Stnt gvcrd
39.79.22↔	Coil-Embolisation oder -Verschluss der Aorta	39.90.15↔	Eins v Gfässst i NKrd Gef,cvrd Stnt(Stntgr) i Nianeurysmtschn Gf
39.79.23↔	Coil-Embolisation o -Verschluss des Ductus arteriosus apertus	39.90.16↔	Eins v Gfässst i nchtkrdial Gf,gvcrd StntGrfts m bioaktvr Obrfr
39.79.24↔	Coil-Embolisation oder -Verschluss von thorakalen Gefässen	39.90.19↔	Einsetz von Gefässst i nichtKard Gef, sonstige Stents
39.79.25↔	Coil-Embolisation oder -Verschluss von viszeralen Gefässen	39.90.30↔	Enstz v übrlng Stnt (>10 cm) i NKrd Gef, n.n.bz.
39.79.26↔	Coil-Embolisation oder -Verschluss von abdominalen Gefässen	39.90.31↔	Einsetz v überlange bare Stent (>10 cm) i NiKard Gef
39.79.27↔	CoilEmb oder Verschluss von Gefässen d unteren Extrem	39.90.32↔	Enstz v übrlng cvrd Stnt (>10 cm) i NKrd Gef
39.79.28↔	Coil-Embolisation oder -Verschluss von spinalen Gefässen	39.90.39↔	Einsetz von überlange Stent (>10 cm) i NiKard Gef, So
39.79.29↔	CoilEmb oder Verschluss von sonstigen Gef, sonstige	41.42.00↔	Exz oder Destr von Läsion oder Gewebe d Milz, n.n.bez.
39.79.30↔	Sel Emb m emb Flüssigk von sonstigen Gef, n.n.bez.	41.42.10↔	Exzision von Läsion oder Gewebe der Milz
39.79.31↔	Selektive Emb mit emb Flüssigk von Gef d oberen Extrem	41.42.20↔	Destruktion von Läsion oder Gewebe der Milz
39.79.32↔	Selektive Emb mit embolisierenden Flüssigkeiten d Aort	41.42.99↔	Exz oder Destr von Läsion oder Gewebe d Milz, sonstige
39.79.33↔	Selektive Emb mit emb Flüssigk d Duct arterios apertus	41.43↔	Partielle Splenektomie
39.79.34↔	Selektive Emb mit emb Flüssigk von thorakalen Gefässen	41.5↔	Totale Splenektomie
39.79.35↔	Selektive Emb mit emb Flüssigk von viszeralen Gefässen	41.94↔	Milztransplantation
39.79.36↔	Selektive Emb mit emb Flüssigkeiten von abd Gefässen	41.95.00↔	Plastische Rekonstruktion an der Milz, n.n.bez.
39.79.37↔	Selektive Emb m emb Flüssigk von Gef d unteren Extrem	41.95.10↔	Plastische Rekonstruktion an der Milz, Naht
39.79.38↔	Selektive Emb mit emb Flüssigk von spinalen Gefässen	41.95.99↔	Plastische Rekonstruktion an der Milz, sonstige
39.79.39↔	Sel Emb m emb Flüssigk von sonstigen Gef, sonstige	44.44↔	Katheterembolisation zur Blutstillung in Magen oder Duodenum
39.79.40↔	Sel Emb m ablösb Ballons von sonstigen Gef, n.n.bez.	51.02↔	Cholezystostomie durch Trokar
39.79.41↔	Selektive Emb m ablösb Ballons von Gef d oberen Extrem	51.03↔	Sonstige Cholezystostomie
39.79.42↔	Selektive Embolisation mit ablösbaren Ballons der Aorta	51.31↔	Anastomose zwischen Gallenblase und hepatischen Gängen
39.79.43↔	Selektive Emb m ablösb Ballons d Duct arterios apertus	51.42↔	Explor d Duct choledoch zur Beheb e and Obstruktion
39.79.44↔	Selektive Emb mit ablösb Ballons von thorakalen Gef	51.43↔	Einsetzen eines choledhepat Katheters zur Dekompr
39.79.45↔	Selektive Emb mit ablösb Ballons von viszeralen Gef	51.49↔	Inzision anderer Gallengänge zur Behebung einer Obstruktion
39.79.46↔	Selektive Emb mit ablösb Ballons von abd Gefässen	51.61↔	Exzision eines Zystikusrestes
39.79.47↔	Selektive Emb mit ablösb Ballons von spinalen Gefässen	51.62↔	Exz d Amp Vateri (mit Reimplantation d Duct choledoch)
39.79.48↔	Sel Emb m ablösb Ballons von Gef d unteren Extrem	51.63↔	Sonstige Exzision am Ductus choledochus
39.79.49↔	Sel Emb m ablösb Ballons von sonstigen Gef, sonstige	51.69↔	Exzision eines anderen Gallengangs
39.79.50↔	Selektive Emb mit Schirmen von sonstigen Gef, n.n.bez.	51.71↔	Einfache Naht am Ductus choledochus
39.79.51↔	Selektive Emb mit Schirmen von Gefässen d oberen Extrem	51.72↔	Choledochoplastik
39.79.52↔	Selektive Embolisation mit Schirmen der Aorta	51.79↔	Plastische Rekonstruktion anderer Gallenwege
39.79.53↔	Selektive Emb mit Schirmen d Duct arterios apertus	51.81↔	Dilatation des Sphincter Oddii
39.79.54↔	Selektive Embolisation mit Schirmen von thorakalen Gefässen	51.83↔	Plastische Rekonstruktion des Sphincter pancreaticus
39.79.55↔	Selektive Embolisation mit Schirmen von viszeralen Gefässen	51.89↔	Sonstige Operationen am Sphincter Oddii
39.79.56↔	Selektive Embolisation mit Schirmen von abdominalen Gefässen	51.93↔	Verschluss einer anderen Gallenfistel
39.79.57↔	Selektive Emb mit Schirmen von Gef d unteren Extrem	51.94↔	Revision einer Gallenwegsananastomose
39.79.58↔	Selektive Embolisation mit Schirmen von spinalen Gefässen	51.95.20↔	Entfernen e Endoprothese aus d Gallengang, offen chir
39.79.59↔	Selektive Emb mit Schirmen von sonstigen Gef, sonstige	51.95.21↔	Entfernen e Endoprothese aus dem Gallengang, laparoskop
39.79.60↔	Selektive Emb m Partikeln von sonstigen Gef, n.n.bez.	51.99.00↔	Sonstige Operation an den Gallenwegen, n.n.bez.
39.79.61↔	Selektive Emb mit Partikeln von Gef d oberen Extrem	51.99.10↔	Extraktion von Steinen aus anderen Gallengängen
39.79.62↔	Selektive Embolisation mit Partikeln der Aorta	51.99.11↔	Destruktion an den Gallengängen
39.79.63↔	Selektive Emb mit Partikeln d Duct arterios apertus	51.99.12↔	Einlage einer Drainage in den Gallengang
39.79.64↔	Selektive Embolisation mit Partikeln von thorakalen Gefässen	51.99.13↔	Blutstillung an den Gallengängen
39.79.65↔	Selektive Embolisation mit Partikeln von viszeralen Gefässen	51.99.14↔	Revision an den Gallengängen
39.79.66↔	Selektive Embolisation mit Partikeln von abdominalen Gefässen	51.99.20↔	S Op an D Gllwg, Enl o Wh e N slbpx Stn Prt, off chr
39.79.67↔	Selektive Emb mit Partikeln von Gef d unteren Extrem	51.99.21↔	S Op an D Gllwg, Enl o Wh v mr N slbpx Stn Prt, off chr
39.79.68↔	Selektive Embolisation mit Partikeln von spinalen Gefässen	51.99.30↔	S Op an D Gllwg, Enl o Wh e N slbpx Stn Prt, Lsk
39.79.69↔	Selektive Emb m Partikeln von sonstigen Gef, sonstige	51.99.31↔	S Op an D Gllwg, Enl o Wh v mr N slbpx Stn Prt, Lsk
39.79.70↔	Kthtrtch Vrschl v A mitt Lsr, snst Gf, n.n.bz.	51.99.40↔	S Op an D Gllwg, Enl o Wh e slbpx Stn Prt, off chr
39.79.71↔	Kathetertech Verschluss mitt Laser, an Aa d ob Extrem	51.99.41↔	S Op an D Gllwg, Enl o Wh v 2 slbpx Stn Prt, off chr
39.79.72↔	Kathetertech Verschluss mittels Laser, an der Aorta	51.99.42↔	S Op an D Gllwg, Enl o Wh v 3 slbpx Stn Prt, off chr
39.79.74↔	Kathetertech Verschluss mitt Laser, an thorakalen Gef	51.99.43↔	S Op an D Gllwg, Enl o Wh v 4 slbpx Stn Prt, off chr
39.79.75↔	Kathetertech Verschl mitt Laser, an Gef d unt Extrem	51.99.44↔	S Op an D Gllwg, Enl o Wh v 5 slbpx Stn Prt, off chr
39.79.76↔	Kathetertech Verschluss mitt Laser, an viszeralen Gef	51.99.45↔	S Op an D Gllwg, El o Wh v 6 o mr slbpx Stn Prt, off chr
39.79.77↔	Kathetertech Verschluss mittels Laser, an abd Gef	51.99.50↔	S Op an D Gllwg, Enl o Wchs e slbpx Stnt (Prth), lprsk
39.79.79↔	Kathetertech Verschluss v Aa mitt Laser, sonst Gef, So	51.99.51↔	S Op an D Gllwg, Enl o Wh v 2 slbpx Stn Prt, Lsk
39.79.80↔	Kthtrtch Vrschl v A mitt Rdiofq snst Gf, n.n.bz.	51.99.52↔	S Op an D Gllwg, Enl o Wh v 3 slbpx Stn Prt, Lsk
39.79.81↔	Kathetertech Verschluss mitt Radiofq an Aa d ob Extrem	51.99.53↔	S Op an D Gllwg, Enl o Wh v 4 slbpx Stn Prt, Lsk

51.99.54↔	S Op an D Gllwg, Enl o Wh v 5 slbpx Stn Prt, Lsk	52.95.20↔	Dilatation des Ductus pancreaticus, laparoskopisch
51.99.55↔	S Op an D Gllwg, Enl o Wh v 6 o mr slbpx Stn Prt, Lsk	52.95.30↔	Einlage einer Drainage in den Pankreasgang, offen chir
51.99.91↔	Sonstige Rekonstruktion der Gallenwegen	52.95.31↔	Einlage einer Drain in D Pankreasgang, laparoskopisch
51.99.99↔	Sonstige Operation an den Gallenwegen, sonstige	52.95.40↔	Enl o Wchs e N slbpx Stnt (Prth) i D Pnkrngng, ofn chr
52.51.00↔	Proximale Pankreatektomie, n.n.bez.	52.95.41↔	Enl o Wchs e N slbpx Stnt (Prth) i D Pnkrngng, lprsk
52.51.10↔	Proximale Pankreatektomie, pyloruserhaltend	52.95.50↔	Enl o Wchs e slbpx Stnt (Prth) i D Pnkrngng, ofn chr
52.51.20↔	Proximale Pankreatektomie, duodenumhaltend	52.95.51↔	Enl o Wchs e slbpx Stnt (Prth) i D Pnkrngng, lprsk
52.51.99↔	Proximale Pankreatektomie, sonstige	52.95.60↔	Plastische Rekonstruktion d Duct pancr, laparask
52.52↔	Kaudale Pankreatektomie	52.95.70↔	Plastische Rekonstruktion des Pankreas
52.59↔	Sonstige partielle Pankreatektomie	52.95.90↔	Sonstige endoskopische Operation am Pankreas
52.6x.00↔	Totale Pankreatektomie, n.n.bez.	52.95.99↔	Sonstige Operation am Pankreas, sonstige
52.6x.99↔	Totale Pankreatektomie, sonstige	52.99.00↔	Sonstige offene Operation am Pankreas, n.n.bez.
52.92↔	Sondierung des Ductus pancreaticus	52.99.10↔	Sonstige off Op a Pankreas, Dilat d Duct pancr
52.95.00↔	Sonstige Operation am Pankreas, n.n.bez.	52.99.20↔	Sonstige off Op a Pankr, Plast Reko d Duct pancr
52.95.10↔	Extrakt von Stein(en) aus d Duct pancr, offen chir	52.99.99↔	Sonstige offene Operation am Pankreas, sonstige
52.95.11↔	Extrakt von Stein(en) aus d Duct pancr, laparask		

Prozedur G12-4

33.33↔	Pneumoperitoneum für Lungenkollaps	40.9x.99↔	Sonstige Operationen an lymphatischen Strukturen, sonstige
38.06.00↔	Inzision von abdominalen Arterien, n.n.bez.	50.14↔	Laparoskopische Leberbiopsie
38.06.10↔	Inzision von viszerale Arterien, n.n.bez.	54.11↔	Probelaparotomie
38.06.11↔	Inzision des Truncus coeliacus	54.12.00↔	Wiedereröffnung einer kürzlichen Laparotomie, n.n.bez.
38.06.12↔	Inzision der A. gastrica	54.12.10↔	Wiedereröffn e kürzlichen Laparot, SecondlookLaparot
38.06.13↔	Inzision der A. hepatica	54.12.99↔	Wiedereröffnung einer kürzlichen Laparotomie, sonstige
38.06.14↔	Inzision der A. lienalis	54.19.00↔	Sonstige Laparotomie, n.n.bez.
38.06.15↔	Inzision der A. renalis	54.19.10↔	Sonstige Laparotomie, Laparotomie mit Drainage
38.06.16↔	Inzision der A. mesenterialis	54.19.99↔	Sonstige Laparotomie, sonstige
38.06.17↔	Inzision der A. lumbalis	54.4x.00↔	Exzision oder Destruktion von Peritonealgewebe, n.n.bez.
38.06.18↔	Inzision der A. iliaca	54.4x.10↔	Exzision von Appendices epiploicae
38.06.19↔	Inzision von viszerale Arterien, sonstige	54.4x.11↔	Exzision von Mesenterium
38.06.99↔	Inzision von abdominalen Arterien, sonstige	54.4x.12↔	Exzision von Omentum
38.07.00↔	Inzision von abdominalen Venen, n.n.bez.	54.4x.99↔	Exzision oder Destruktion von Peritonealgewebe, sonstige
38.07.10↔	Inzision von tiefen abdominalen Venen, n.n.bez.	54.62↔	Verzögerter Verschluss einer granulierenden Abdominalwunde
38.07.11↔	Inzision der V. cava inferior	54.74↔	Sonstige Rekonstruktion am Omentum
38.07.12↔	Inzision der V. iliaca	54.92↔	Entfernen eines Fremdkörpers aus der Peritonealhöhle
38.07.19↔	Inzision von tiefen abdominalen Venen, sonstige	54.94↔	Formung eines peritoneovaskulären Shunts
38.07.99↔	Inzision von abdominalen Venen, sonstige	54.99.00↔	Sonstige Operationen in der Abdominal-Region, n.n.bez.
40.50↔	Radikale Exzision von Lymphknoten, n.n.bez.	54.99.30↔	S Op i d AbdRg, Rs v Gw i d Bauchrg o schr Orgnrdrng
40.51.00↔	Radikale Exzision von axillären Lymphknoten, n.n.bez.	54.99.40↔	So Op i d AbdReg, Rev e kutperit Fistel (Kathverwsys)
40.51.10↔	Radikale Exz von axillären Lk als selbständiger Eingr	54.99.41↔	S Op i d AbdRg, Entf o Vrschl e ktptr Fstl (Kthvrwsys)
40.51.11↔	Radikale Exz von axillären Lk i Rahmen e and Eingr	54.99.50↔	So Op i d AbdReg, Anl e temp Bauchwandverschlusses
40.51.99↔	Radikale Exzision von axillären Lymphknoten, sonstige	54.99.60↔	Sonstige Operationen in der Abdominal-Region, Lumbotomie
40.52.00↔	Radikale Exzision von periaortalen Lymphknoten, n.n.bez.	54.99.61↔	Sonstige Operationen in der Abdominal-Region, Relumbotomie
40.52.10↔	Rd Exz v rtrprtn(praort,prk)u plvnn Lk als slbst Eingr	54.99.99↔	Sonstige Operationen in der Abdominal-Region, sonstige
40.52.11↔	Rd Exz v rtrprtn(praort,prk)u plvnn Lk i Rhmn e and Engr	59.00↔	Retroperitoneale Dissektion, n.n.bez.
40.52.99↔	Radikale Exzision von periaortalen Lymphknoten, sonstige	59.19↔	Sonstige Inzision am perivesikalen Gewebe
40.53.00↔	Radikale Exzision von iliakalen Lymphknoten, n.n.bez.	59.91↔	Exzision am perirenalen oder perivesikalen Gewebe
40.53.10↔	Radikale Exz von iliakalen Lk als selbständiger Eingr	59.92↔	Sonst Operationen am perirenal o perivesikalen Gewebe
40.53.11↔	Radikale Exz von iliakalen Lk i Rahmen e and Eingr	69.19↔	Sonstige Exz o Destr an Uterus und uterinem Halteapp
40.53.99↔	Radikale Exzision von iliakalen Lymphknoten, sonstige	70.32.00↔	Exzision o Destr einer Läsion im Douglasraum, nnbez
40.54.00↔	Radikale Exzision der Leistengegend, n.n.bez.	70.32.10↔	Exzision einer Läsion im Douglasraum
40.54.10↔	Radikale Exzision der Leistengegend als selbständiger Eingriff	70.32.11↔	Destruktion einer Läsion im Douglasraum
40.54.11↔	Radikale Exz d Leistengegend im Rahmen e and Eingr	70.32.99↔	Exzision o Destr einer Läsion im Douglasraum, sonst.
40.54.99↔	Radikale Exzision der Leistengegend, sonstige	70.92.00↔	Sonstige Operationen am Douglasraum, n.n.bez.
40.59.00↔	Radikale Exzision anderer Lymphknoten, n.n.bez.	70.92.10↔	Enteroelytzoelenplastik
40.59.10↔	Radikale Exz and Lk als selbständiger Eingr, n.n.bez.	70.92.99↔	Sonstige Operationen am Douglasraum, sonstige
40.59.11↔	Radikale Exz mediastinaler Lk als selbständiger Eingr	70.93↔	Sonstige Op a Dougtraum m Transplantat o Prothese
40.59.12↔	Rad Exz peribronchialer Lk als selbständiger Eingr	86.06.00↔	Einsetz e vollständig implantbar Infnpump, n.n.bez.
40.59.19↔	Radikale Exz and Lk als selbständiger Eingr, sonstige	86.06.10↔	Eins e vllst Implbr Infnpmp z intrv Infs m prgrmb vriab Tgspr
40.59.20↔	Radikale Exz and Lk i Rahmen e and Eingr, n.n.bez.	86.06.11↔	Eins e vllst Implbr Infnpmp z intrv Infs m knst Flssr (gdb)
40.59.21↔	Radikale Exz mediastinaler Lk i Rahmen e and Eingr	86.06.20↔	Eins vllst Implbr Infnpmp z intrth u epd Infs m prgrmb var Tgspr
40.59.22↔	Radikale Exz peribronchialer Lk i Rahmen e and Eingr	86.06.21↔	Eins vllst Implbr Infnpmp z intrth u epd Infs knst Flssr (gdb)
40.59.29↔	Radikale Exz and Lk i Rahmen e and Eingr, sonstige	86.06.99↔	Einsetz e vollständig implantbar Infnpump, sonstige
40.59.99↔	Radikale Exzision anderer Lymphknoten, sonstige	86.08.00↔	Ersetz e vollständig implantbar Infnpump, n.n.bez.
40.9x.00↔	Sonstige Operationen an lymphatischen Strukturen, n.n.bez.	86.08.10↔	Ers e vllst Implbr Infnpmp z intrv Infs m prgrmb vriab Tgspr
40.9x.10↔	Anastomose zur Beseitigung eines Lymphödems	86.08.11↔	Ers e vllst Implbr Infnpmp z intrv Infs m knst Flssr (gdb)
40.9x.20↔	Inzision einer Lymphozele	86.08.20↔	Ers e vllst Implbr Infnpmp z intrth/epd Infs m prog varr Tgspr
40.9x.30↔	Drainage eines Lymphödems	86.08.21↔	Ers e vllst Implbr Infnpmp z intrth u epd Infs m m knst Flssr (gdb)
40.9x.40↔	Therapeutische perkutane Punktion einer Lymphozele	86.08.99↔	Ersetz e vollständig implantbar Infnpump, sonstige

86.75.00↔	Revision von gestieltem oder freiem Lappen, n.n.bez.	92.28.03↔	Rdiojdh bs 1,2 GBq I131: M Gb v rkmb Thyreotr (rhTSH)
86.75.10↔	Revision von gestielt o fr Lp o fr Hauttx d Kopfes	92.28.04↔	Rdiojdh üb 1,2 bs u 5 GBq I131: Oh Gb rkmb Thyreotr (rhTSH)
86.75.11↔	Revision von gestielt o fr Lp o fr Hauttx d Halses	92.28.05↔	Rdiojdh üb 1,2 bs u 5 GBq I131: M Gb rkmb Thyreotr (rhTSH)
86.75.12↔	Rev von gestielt o fr Lp o fr Hauttx von Schult u Oba	92.28.06↔	Rdiojdh m 5 u mhr GBq I131: Oh Gb rkmb Thyreotr (rhTSH)
86.75.13↔	Revision von gestielt o fr Lp o fr Hauttx d Unterarmes	92.28.07↔	Rdiojdh m 5 u mhr GBq I131: M Gb rkmb Thyreotr (rhTSH)
86.75.14↔	Revision von gestielt oder fr Lp oder fr Hauttx d Hand	92.28.11↔	Therapie mit offenen Radionukliden bei Knochenmetastasen
86.75.15↔	Rev von gestielt o fr Lp o fr Hauttx d Bruw und Rücken	92.28.12↔	Intrvnös plliatv Schmrzth m off Rdion b Knchnmtstsn
86.75.16↔	Revision von gestielt o fr Lp o fr Hauttx d Bauchreg	92.28.13↔	Radiorezeptortherapie m DOTA-konjug Somatostatin-Analoga
86.75.17↔	Rev von gestielt o fr Lp o fr Hauttx d unteren Extrem	92.28.20↔	Radioimmuntherapie mit 90Y-Ibritumomab-Tiuxetan, parenteral
86.75.19↔	Revision von gestielt o fr Lp o fr Hauttx and Lok	92.28.21↔	Gabe von Jod-131-MIBG (Metajodbenzylguanidin) parenteral
86.75.99↔	Revision von gestieltem oder freiem Lappen, sonstige	92.28.31↔	Sel Intravask Radiochemoembolisation m I131Lipiodol
86.88.50↔	Anl o Wchs e Syst z Vkuumvrs, tiefr, an Kn u Gl d Extrm	92.28.32↔	SIRT d Emb v Yttrium90mrkiertn Mkrsphärm
86.88.51↔	Anl o Wchs e Syst z Vkuumvrs, tiefr, an Thr, Mdst u Strn	92.28.33↔	Endovaskuläre Brachytherapie mit Rhenium-188
86.88.52↔	Anl o Wechsel e Syst zur Vakuumversiegelung, a off Abd	92.29.11↔	Intrst Brchyth m Implnt v entfb Str i e Ebn, nied Dssl
86.88.53↔	Anl o Wechsel e Syst zur Vakuumvers, endorektal	92.29.12↔	Intrst Brchyth m Impl entfb Str i e Eb, gp Dssl (Plsd ds rt)
86.88.59↔	Anl o Wchs e Syst z Vkuumvrs, an Haut u Unth o snst Lk	92.29.13↔	Intrst Brchyth m Implnt v entfb Str i e Ebn, hh Dssl
92.27.00↔	Imp/Eins radak Elm (Brchyth m umschl Rdion), Körprb, S o nnbz	92.29.19↔	Interst Brchyth m Implant von entfb Str i e Ebene, So
92.27.10↔	Imp/Eins radak Elm (Brchyth m umschl Rdion), w Geschl, nnbz	92.29.21↔	Intrst Brchyth m Vmpl v entfb Str i mhr Ebnn, nied Dssl
92.27.11↔	Imp o Eins rdioakt Elm (Brchyth m umschl Rdion), intraut	92.29.22↔	Intrst Brchyth m Vmpl entfb Str i mhr Eb, gp Dssl (Plsd ds rt)
92.27.12↔	Imp o Eins rdioakt Elm (Brchyth m umschl Rdion), intrvg	92.29.23↔	Intrst Brchyth m Vmpl v entfb Str i mhr Ebnn, hh Dssl
92.27.13↔	Imp/Eins radak Elm (Brchyth m umschl Rdion), intu u intv kmb	92.29.29↔	Intrst Brchyth m Vmpl v entfb Str i mhr Ebnn, S
92.27.21↔	Imp o Eins rdioakt Elm (Brchyth m umschl Rdion), Körprb	92.29.31↔	Intrst Brchyth m Implnt v prm Str, bs z 10 Quells
92.27.22↔	Imp/Eins radak Elm (Brchyth m umschl Rdion), intrkvtr	92.29.32↔	Intrst Brchyth m Implnt v prm Str, v 10 bs 15 Quells
92.27.23↔	Imp/Eins radak Elm (Brchyth m umschl Rdion), intrlmnl	92.29.33↔	Intrst Brchyth m Implnt v prm Str, v 16 bs 20 Quells
92.27.30↔	Imp o Eins rdioakt Elm (Brchyth m umschl Rdion), Gf nnbz	92.29.34↔	Intrst Brchyth m Implnt v prm Str, v 21 bs 25 Quells
92.27.31↔	Imp/Eins radak Elm (Brchyth m umschl Rdion), Krnrgfäss	92.29.35↔	Intrst Brchyth m Implnt v prm Str, v 26 bs bs 30 Quells
92.27.39↔	Imp o Eins rdioakt Elm (Brchyth m umschl Rdion), S Gf	92.29.36↔	Intrst Brchyth m Implnt v prm Str, v 31 bs bs 35 Quells
92.27.70↔	Radioaktive Moulagen, n.n.bez.	92.29.37↔	Intrst Brchyth m Implnt v prm Str, v 36 bs bs 40 Quells
92.27.71↔	Rdioakt Moulgn: Knstr u Appl v obrfl rdioaktvn Moulgn	92.29.38↔	Intrst Brchyth m Implnt v prm Str, v 41 bs bs 45 Quells
92.27.72↔	Rdioakt Moulgn: Knstr u Appl v N auf d Körprb vrw Appl	92.29.39↔	Intrst Brchyth m Implnt v prm Str, v 46 bs bs 50 Quells
92.27.73↔	Radioakt Moulagen: Konstr u Appl v Augenapplikatoren	92.29.3a↔	Intrst Brchyth m Implnt v prm Str, v 51 bs bs 55 Quells
92.27.79↔	Radioaktive Moulagen, sonstige	92.29.3b↔	Intrst Brchyth m Implnt v prm Str, v 56 bs bs 60 Quells
92.28.00↔	Injektion oder Instillation von Radioisotopen, n.n.bez.	92.29.3c↔	Intrst Brchyth m Implnt v prm Str, v 61 bs bs 65 Quells
92.28.01↔	Instillation von offenen Radionukliden in Gelenke	92.29.3d↔	Intrst Brchyth m Implnt v prm Str, v 66 bs bs 70 Quells
92.28.02↔	Rdiojdh bs 1,2 GBq I131: Oh Gb v rkmb Thyreotr (rhTSH)	92.29.3e↔	Intrst Brchyth m Implnt v prm Str, mhr als 70 Quells

ADRG G13**Andere Eingriffe an Darm oder Enterostoma mit äusserst schweren CC**

Prozedur in Tabelle G13-1 und PCCL > 3

DRG G13Z**Andere Eingriffe an Darm oder Enterostoma mit äusserst schweren CC****Prozedur G13-1**

45.31↔	Sonstige lokale Exzision einer Läsion im Duodenum	46.79.10↔	Naht einer sonstigen Darmverletzung
45.32↔	Sonstige Destruktion einer Läsion im Duodenum	46.79.21↔	Verschluss einer sonstigen Darmfistel, offen chir
45.33↔	Lokale Exz von Läsion oder Gewebe im Dünnd, auss Duod	46.79.22↔	Verschluss einer sonstigen Darmfistel, laparoskopisch
45.34↔	Sonst Destruktion e Läsion im Dünndarm, ausser Duodenum	46.79.30↔	Erweiterungs- und Verschmälerungsplastik am Darm
45.49↔	Sonstige Destruktion einer Läsion im Dickdarm	46.79.31↔	Longitudinale Darmverlängerung nach Bianchi
46.02↔	Resektion eines exteriorisierten Dünndarmsegments	46.79.32↔	Serielle transverse Enteroplastie [STEP]
46.04↔	Resektion eines exteriorisierten Dickdarmsegments	46.79.39↔	Sonstige Darmverlängerung
46.40↔	Revision eines intestinalen Stomas, n.n.bez.	46.79.40↔	Anlegen eines Reservoirs, Dünndarm
46.41.00↔	Revision eines Dünndarm-Stomas, n.n.bez.	46.79.41↔	Anlegen eines Reservoirs, Dickdarm
46.41.10↔	Plastische Erweiterung oder Einengung e DünndStomas	46.79.50↔	Revision eines Reservoirs, Dünndarm
46.41.11↔	Neueinpflanzung eines Dünndarm-Stomas	46.79.51↔	Revision eines Reservoirs, Dickdarm
46.41.12↔	Abtr des vorverlagerten Teiles eines DünndarmStomas	46.79.99↔	Sonstige Rekonstruktion am Darm, sonstige
46.41.20↔	Umwandlung eines DünndStomas in ein kontinentes Stoma	48.35.00↔	Lokale Exzision von rektaler Läsion oder Gewebe, n.n.bez.
46.41.99↔	Revision eines Dünndarm-Stomas, sonstige	48.35.10↔	Lk SchlInrs sbk Ez o Vlwxz (lkl, Sgm) v rk Läs o Gw edk
46.42↔	Plastische Rekonstruktion an einer Perikolostomie-Hernie	48.35.11↔	Lk Srs sbk Ez o VlZ lk v rk Läs o Gw, S Zg tr edk mkchir
46.43.00↔	Sonstige Revision eines künstlichen Dickdarmstomas, n.n.bez.	48.35.20↔	Lokale Thermoablation von rektaler Läsion oder Gewebe
46.43.10↔	Plastische Erweiterung oder Einengung eines Kolostomas	48.35.21↔	Photodyn Therapie von rektaler Läsion oder Gew
46.43.11↔	Neueinpflanzung eines Kolostomas	48.35.29↔	Sonstige lokale Destr von rektaler Läsion oder Gewebe
46.43.12↔	Abtragung des vorverlagerten Teiles eines Kolostomas	48.35.99↔	Lokale Exzision von rektaler Läsion oder Gewebe, sonstige
46.43.20↔	Umwandlung eines Kolostomas in ein kontinentes Stoma	48.79↔	Sonstige Rekonstruktion am Rektum
46.43.99↔	Sonstige Revision eines künstlichen Dickdarmstomas, sonstige	48.93↔	Verschluss einer perirektalen Fistel

ADRG G16**Komplexe Rektumresektion oder Eviszeration des kl. Beckens oder Eingriffe bei bösartiger Neubildung oder Strahlentherapie mit grossem abdominellen Eingriff**

Prozedur in Tabelle G16-2 oder Prozedur in Tabelle G16-3 und Prozedur in Tabelle G16-4 oder Prozedur in Tabelle G16-5 oder Definition der DRG (G18A und Nebendiagnose in Tabelle G16-1 oder Prozedur in Tabelle G16-6 und mindestens eine Prozedur in Tabelle G16-7

DRG G16A**Komplexe Rektumresektion mit Lebermetastasen Chirurgie oder komplizierenden Prozeduren oder Eviszeration des kl. Beckens oder Strahlentherapie mit grossem abdominellen Eingriff**

Prozedur in Tabelle G16-8 oder Komplizierende Prozeduren oder Prozedur in Tabelle G16-5 oder Prozedur in Tabelle G16-6 und mindestens eine Prozedur in Tabelle G16-7

DRG G16B**Komplexe Rektumresektion ohne Lebermetastasen Chirurgie, ohne komplizierende Prozeduren ohne Eviszeration des kl. Beckens, ohne Strahlentherapie mit grossem abdominellen Eingriff****Nebendiagnose G16-1**

C15.0	Bösartige Neubildung: Zervikaler Ösophagus	C21.0	Bösartige Neubildung: Anus, nicht näher bezeichnet
C15.1	Bösartige Neubildung: Thorakaler Ösophagus	C21.1	Bösartige Neubildung: Analkanal
C15.2	Bösartige Neubildung: Abdominaler Ösophagus	C21.2	Bösartige Neubildung: Kloakenregion
C15.3	Bösartige Neubildung: Ösophagus, oberes Drittel	C21.8	BNB: Rektum, Anus u Analkanal, mehrere Teilber überlapp
C15.4	Bösartige Neubildung: Ösophagus, mittleres Drittel	C26.0	BNB: Intestinaltrakt, Teil nicht näher bezeichnet
C15.5	Bösartige Neubildung: Ösophagus, unteres Drittel	C26.8	BNB: Verdauungssystem, mehrere Teilbereiche überlappend
C15.8	BNB: Ösophagus, mehrere Teilbereiche überlappend	C26.9	BNB: Ungenau bezeichnete Lok des Verdauungssystems
C15.9	Bösartige Neubildung: Ösophagus, nicht näher bezeichnet	C45.1	Mesotheliom Peritoneum
C16.0	Bösartige Neubildung: Kardia	C48.1	Bösartige Neubildung: nbez Teile des Peritoneums
C16.1	Bösartige Neubildung: Fundus ventriculi	C48.2	Bösartige Neubildung: Peritoneum, nicht näher bezeichnet
C16.2	Bösartige Neubildung: Corpus ventriculi	C48.8	BNB: Retroperitoneum u Peritoneum, mehr Teilber überlapp
C16.3	Bösartige Neubildung: Antrum pyloricum	C76.2	BNB ungenau bezeichneter Lokalisationen: Abdomen
C16.4	Bösartige Neubildung: Pylorus	C78.4	Sekundäre BNB Dünndarm
C16.5	BNB: Kleine Krümmung des Magens, nicht näher bezeichnet	C78.5	Sekundäre BNB Dickdarm u Rektum
C16.6	BNB: Grosse Krümmung des Magens, nicht näher bezeichnet	C78.6	Sekundäre BNB Retroperitoneum u Peritoneum
C16.8	BNB: Magen, mehrere Teilbereiche überlappend	C78.8	Sekundäre BNB so u nnbez Verdauungsorgane
C16.9	Bösartige Neubildung: Magen, nicht näher bezeichnet	D00.1	Carcinoma in situ Ösophagus
C17.0	Bösartige Neubildung: Duodenum	D00.2	Carcinoma in situ Magen
C17.1	Bösartige Neubildung: Jejunum	D01.0	Carcinoma in situ Kolon
C17.2	Bösartige Neubildung: Ileum	D01.1	Carcinoma in situ Rektosigmoid, Übergang
C17.3	Bösartige Neubildung: Meckel-Divertikel	D01.2	Carcinoma in situ Rektum
C17.8	BNB: Dünndarm, mehrere Teilbereiche überlappend	D01.3	Carcinoma in situ Analkanal u Anus
C17.9	Bösartige Neubildung: Dünndarm, nicht näher bezeichnet	D01.4	Carcinoma in situ so u nnbez Teile Darm
C18.0	Bösartige Neubildung: Zäkum	D01.7	Carcinoma in situ sonst nbez Verdauungsorgane
C18.1	Bösartige Neubildung: Appendix vermiformis	D01.9	Carcinoma in situ Verdauungsorgan, nnbez
C18.2	Bösartige Neubildung: Colon ascendens	D37.1	NB unsich/unbek Verhalt Magen
C18.3	Bösartige Neubildung: Flexura coli dextra [hepatica]	D37.2	NB unsich/unbek Verhalt Dünndarm
C18.4	Bösartige Neubildung: Colon transversum	D37.3	NB unsich/unbek Verhalt Appendix vermiformis
C18.5	Bösartige Neubildung: Flexura coli sinistra [lienalis]	D37.4	NB unsich/unbek Verhalt Kolon
C18.6	Bösartige Neubildung: Colon descendens	D37.5	NB unsich/unbek Verhalt Rektum
C18.7	Bösartige Neubildung: Colon sigmoideum	D37.7	NB unsich/unbek Verhalt so Verdauungsorg
C18.8	BNB: Kolon, mehrere Teilbereiche überlappend	D37.9	NB unsich/unbek Verhalt Verdauungsorg, nnbez
C18.9	Bösartige Neubildung: Kolon, nicht näher bezeichnet	D48.3	NB unsich/unbek Verhalt Retroperitoneum
C19	Bösartige Neubildung am Rektosigmoid, Übergang	D48.4	NB unsich/unbek Verhalt Peritoneum
C20	Bösartige Neubildung des Rektums		

Prozedur G16-2

45.8x.00↔	Totale intraabdominelle Kolektomie, n.n.bez.	48.5x.10↔	Abdper, abdsakr und (sakro) perineale Rektumresektion
45.8x.20↔	Totale intraabd Kolektomie, Erw totale Kolektomie	48.5x.11↔	Erweiterte Abdper und abdominosakrale Rektumresektion
45.8x.30↔	Totale intraabd Kolekt, Erw totale Proktokolektomie	48.5x.99↔	Abdominoperineale Rektumresektion, sonstige
45.8x.99↔	Totale intraabdominelle Kolektomie, sonstige	48.61↔	Transsakrale Rektosigmoidektomie
48.5x.00↔	Abdominoperineale Rektumresektion, n.n.bez.	48.62↔	Anteriore Rektumresektion mit gleichzeitiger Kolostomie

Prozedur G16-3

48.41↔	Submuköse Rektumresektion nach Soave	48.63.10↔	Sonstige Ant Rektumresektion, Erw Ant Resektion
48.49↔	Sonstige Rektumresektion mit Durchzugsverfahren	48.63.99↔	Sonstige anteriore Rektumresektion, sonstige
48.63.00↔	Sonstige anteriore Rektumresektion, n.n.bez.	48.64.00↔	Posteriore Rektumresektion, n.n.bez.

48.64.10↔ Pst Rktrs, Pst Rktrs m Entrstm u Blndvrchluss
 48.64.99↔ Posteriore Rektumresektion, sonstige
 48.65↔ Rektumresektion nach Duhamel
 48.69.00↔ Sonstige Rektumresektion, n.n.bez.

48.69.10↔ Sonstige Rektres m Enterostoma und Blindverschluss
 48.69.11↔ Sonstige Rektumresektion ohne Sphinktererhaltung
 48.69.99↔ Sonstige Rektumresektion, sonstige

Prozedur G16-4

41.42.00↔ Exz oder Destr von Läsion oder Gewebe d Milz, n.n.bez.
 41.42.10↔ Exzision von Läsion oder Gewebe der Milz
 41.42.20↔ Destruktion von Läsion oder Gewebe der Milz
 41.42.99↔ Exz oder Destr von Läsion oder Gewebe d Milz, sonstige

41.43↔ Partielle Splenektomie
 41.5↔ Totale Splenektomie
 57.83↔ Verschluss einer vesikointestinalen Fistel

Prozedur G16-5

57.71.00↔ Radikale Zystektomie, n.n.bez.
 57.71.10↔ Rad Zystektomie, oh Urethrektomie, b Mann, offen chir
 57.71.11↔ Rad Zystektomie, oh Urethrektomie, b Mann, laparask
 57.71.20↔ Rad Zystektomie, m Urethrektomie, b Mann, offen chir
 57.71.21↔ Rad Zystektomie, m Urethrektomie, b Mann, laparask
 57.71.30↔ Rad Zystektomie, oh Urethrekt, b d Frau, offen chir
 57.71.31↔ Rad Zystektomie, oh Urethrektomie, b d Frau, laparask
 57.71.40↔ Rad Zystektomie, m Urethrektomie, b d Frau, offen chir
 57.71.41↔ Rad Zystektomie, m Urethrektomie, b d Frau, laparask
 57.71.50↔ Rd Zystkt, BEvszrtion (Exnt) b Mnn, offn chr
 57.71.51↔ Rad Zystekt, BeEviszeration (Exent) b Mann, laparask

57.71.99↔ Radikale Zystektomie, sonstige
 60.5↔ Radikale Prostataktomie
 68.61↔ Laparoskopische radikale abdominale Hysterektomie
 68.69.00↔ So und Ni näherbezeichnete Rad abd Hystekt, n.n.bez.
 68.69.10↔ Sonstige und Ni näh bez Rad abd Hystekt, oh Lymphekt
 68.69.11↔ Sonstige und Ni näh bez Rad abd Hystekt, m Lymphekt
 68.69.99↔ Sonstige und Ni näh bez radikale abd Hystekt, sonstige
 68.71↔ Laparoskopische radikale vaginale Hysterektomie [LRVH]
 68.79↔ Sonstige und nicht näher bez radikale vaginale Hystekt
 68.8↔ Becken-Eviszeration

Prozedur G16-6

92.20↔ Infusion von flüssigem Radioisotop
 92.21.00↔ Oberflächenstrahlentherapie: n.n.bez.
 92.21.01↔ Oberflächenstrahlentherapie: Bis zu 2 Bestrahlungsfeldern
 92.21.02↔ Oberflächenstrahlentherapie: Mehr als 2 Bestrahlungsfelder
 92.22.00↔ Orthovstrth: n.n.bez. Orthovstrth: n.n.bez.
 92.22.01↔ Orthovoltstrahlentherapie: Bis zu 2 Bestrahlungsfeldern
 92.22.02↔ Orthovoltstrahlentherapie: Mehr als 2 Bestrahlungsfelder
 92.22.11↔ Intraoperative Röntgenstrahlentherapie, bis 300 kV
 92.22.12↔ Intraoperative Röntgenstrahlentherapie, 300 kV - < 1 MV
 92.22.19↔ Intraoperative Röntgenstrahlentherapie, sonstige
 92.23.00↔ Hochvoltstrahlentherapie, n.n.bez.
 92.23.01↔ Telekobaltgerät bis zu 2 Bestrahlungsfelder
 92.23.02↔ Telekobaltgerät 3 bis 4 Bestrahlungsfelder
 92.23.03↔ Telekobaltgerät mehr als 4 Bestrf oder 3Dgepl Bestr
 92.23.08↔ Hochvoltstrahlentherapie: andere Isotope
 92.23.09↔ Telekobaltgerät, Sonstige
 92.24.00↔ Teleradiotherapie mit Photonen, Linearbeschleuniger, n.n.bez.
 92.24.01↔ Teleradth m Phot, Linbesch, Grossfeldbestrahlung
 92.24.02↔ Teleradth m Phot, Linbesch, Halbkörperbestrahlung
 92.24.03↔ Teleradth m Phot, Linbesch, Ganzkörperbestrahlung
 92.24.04↔ Teleradiotherapie m Phot, Linbesch, Intraop Strahlth
 92.24.09↔ Teleradiotherapie mit Photonen, Linearbeschleuniger, sonstige
 92.24.11↔ Tlrdth m Pht, Lnbsch, bs z 2 Bstrf: M bldgst Enst
 92.24.12↔ Tlrdth m Pht, Lnbsch, mhr als 2 Bstrf: M bldgst Enst
 92.24.13↔ Tlrdth m Pht, Lnbsch, 3Dgpl Bstr: M bldgst Enst
 92.24.14↔ Tlrdth m Pht, Lnbsch, intmd Rdioth: M bldgst Enst
 92.24.21↔ Tlrdth m Pht, Lnbsch, bs z 2 Bstrf: Oh bldgst Enst
 92.24.22↔ Tlrdth m Pht, Lnbsch, mhr als 2 Bstrf: Oh bldgst Enst
 92.24.23↔ Tlrdth m Pht, Lnbsch, 3Dgpl Bstr: Oh bldgst Enst
 92.24.24↔ Tlrdth m Pht, Lnbsch, intmd Rdioth: Oh bldgst Enst
 92.24.30↔ Tlrdth m Pht: hchkmplx Rdioth m spezialisier Assttng
 92.25.00↔ Teleradiotherapie mit Elektronen, Linearbeschleuniger, n.n.bez.
 92.25.01↔ Teleradth m Elekt, Linbesch, Grossfeldbestrahlung
 92.25.02↔ Teleradth m Elekt, Linbesch, Halbkörperbestrahlung
 92.25.03↔ Teleradth m Elekt, Linbesch, Ganzkörperbestrahlung
 92.25.04↔ Teleradiotherapie m Elekt, Linbesch, Intraop Strahlth
 92.25.09↔ Teleradiotherapie mit Elektronen, Linearbeschleuniger, sonstige
 92.25.11↔ Teleradiotherapie m Elekt, Linbesch, m bildgest Einst
 92.25.12↔ Tlrdth m Elkt, Lnbsch, bs z 2 Bstrf, m bldgst Enst
 92.25.13↔ Tlrdth m Elkt, Lnbsch, mhr als 2 Bstrf, m bldgst Enst
 92.25.14↔ Tlrdth m Elkt, Lnbsch, 3Dgpl Bstr, m bldgst Enst
 92.25.15↔ Tlrdth m Elkt, Lnbsch, intmd Rdioth, m bldgst Enst

92.25.21↔ Tlrdth m Elkt, Lnbsch, bs z 2 Bstrf, oh bldgst Enst
 92.25.22↔ Tlrdth m Elkt, Lnbsch, mhr als 2 Bstrf, oh bldgst Enst
 92.25.23↔ Tlrdth m Elkt, Lnbsch, 3Dgpl Bstr, oh bldgst Enst
 92.25.24↔ Tlrdth m Elkt, Lnbsch, intmd Rdioth, oh bldgst Enst
 92.26.00↔ Teleradiotherapie mit anderen Partikelstrahlen, n.n.bez.
 92.26.10↔ Protonentherapie, bis zu 2 Bestrf, oh bildgest Einst
 92.26.11↔ Protonentherapie, bis zu 2 Bestrf, mit bildgest Einst
 92.26.20↔ Prtnnthrpie, mhr als 2 Bstrf, oh bldgst Enst
 92.26.21↔ Prtnnthrpie, mhr als 2 Bstrf, m bldgst Enst
 92.26.99↔ Teleradiotherapie mit anderen Partikelstrahlen, sonstige
 92.27.00↔ Imp/Eins radak Elm (Brchyth m umschl Rdion), Körperb, S o nnbz
 92.27.10↔ Imp/Eins radak Elm (Brchyth m umschl Rdion), w Geschl, nnbz
 92.27.11↔ Imp o Eins rdioakt Elm (Brchyth m umschl Rdion), intraut
 92.27.12↔ Imp o Eins rdioakt Elm (Brchyth m umschl Rdion), intrvg
 92.27.13↔ Imp/Eins radak Elm (Brchyth m umschl Rdion), intu u intv kmb
 92.27.21↔ Imp o Eins rdioakt Elm (Brchyth m umschl Rdion), Körperb
 92.27.22↔ Imp/Eins radak Elm (Brchyth m umschl Rdion), intrkvär
 92.27.23↔ Imp/Eins radak Elm (Brchyth m umschl Rdion), intrlmnl
 92.27.30↔ Imp o Eins rdioakt Elm (Brchyth m umschl Rdion), Gf nnbz
 92.27.31↔ Imp/Eins radak Elm (Brchyth m umschl Rdion), Kmrgrfass
 92.27.39↔ Imp o Eins rdioakt Elm (Brchyth m umschl Rdion), S Gf
 92.27.70↔ Radioaktive Moulagen, n.n.bez.
 92.27.71↔ Rdioakt Moulgn: Knstr u Appl v obrfl rdioaktvn Moulgn
 92.27.72↔ Rdioakt Moulgn: Knstr u Appl v N auf d Körperb vrw Appl
 92.27.73↔ Radioakt Moulagen: Konstr u Appl v Augenapplikatoren
 92.27.79↔ Radioaktive Moulagen, sonstige
 92.28.00↔ Injektion oder Instillation von Radioisotopen, n.n.bez.
 92.28.01↔ Instillation von offenen Radionukliden in Gelenke
 92.28.02↔ Rdiojdh bs 1,2 GBq I131: Oh Gb v rkmb Thyreotr (rhTSH)
 92.28.03↔ Rdiojdh bs 1,2 GBq I131: M Gb v rkmb Thyreotr (rhTSH)
 92.28.04↔ Rdiojdh üb 1,2 bs u 5 GBq I131: Oh Gb rkmb Thyreotr (rhTSH)
 92.28.05↔ Rdiojdh üb 1,2 bs u 5 GBq I131: M Gb rkmb Thyreotr (rhTSH)
 92.28.06↔ Rdiojdh m 5 u mhr GBq I131: Oh Gb rkmb Thyreotr (rhTSH)
 92.28.07↔ Rdiojdh m 5 u mhr GBq I131: M Gb rkmb Thyreotr (rhTSH)
 92.28.11↔ Therapie mit offenen Radionukliden bei Knochenmetastasen
 92.28.12↔ Intrvnös plliatv Schmrzth m off Rdion b Knchnmtstsn
 92.28.13↔ Radiorezeptortherapie m DOTA-konjug Somatostatin-Analoga
 92.28.20↔ Radioimmuntherapie mit 90Y-lbritumomab-Tiuxetan, parenteral
 92.28.21↔ Gabe von Jod-131-MIBG (Metajodbenzylguanidin) parenteral
 92.28.31↔ Sel Intravask Radiochemoembolisation m I131Lipiodol
 92.28.32↔ SIRT d Emb v Yttrium90mkiertn Mkrsphärn
 92.28.33↔ Endovaskuläre Brachytherapie mit Rhenium-188

92.29.00↔	Brachytherapie mit umschlossenen Radionukliden, n.n. bez.	92.30.01↔	Stereotaktische Bestrahlung, einzeitig: Zerebral, n.n.bez.
92.29.09↔	Brachytherapie mit umschlossenen Radionukliden, sonstige	92.30.02↔	Stereotaktische Bestrahlung, einzeitig: Extrazerebral, n.n.bez.
92.29.11↔	Intrst Brchyth m Implnt v entfb Str i e Ebn, nied Dssl	92.30.20↔	Stereot Bestr, einzeit: Zerebral, intmod Radioth
92.29.12↔	Intrst Brchyth m Implnt v entfb Str i e Eb, gp Dssl (Plsd ds rt)	92.30.21↔	Streot Bstr, einzeit: Zrb, intmd Bgnbstr (IMAT)
92.29.13↔	Intrst Brchyth m Implnt v entfb Str i e Ebn, hh Dssl	92.30.22↔	Stereot Bestr, einzeit: Zerebral, bildgest Einst
92.29.19↔	Interst Brachythy m Implant von entfb Str i e Ebene, So	92.30.30↔	Stereot Bestr, einzeit: Extrazer, intmod Radioth
92.29.21↔	Intrst Brchyth m Vmpl v entfb Str i mhr Ebnn, nied Dssl	92.30.31↔	Streot Bstr, einzeit: Extrzr, intmd Bgnbstr (IMAT)
92.29.22↔	Intrst Brchyth m Vmpl entfb Str i mhr Eb, gp Dssl (Plsd ds rt)	92.30.32↔	Stereot Bestr, einzeit: Extrazer, bildgest Einst
92.29.23↔	Intrst Brchyth m Vmpl v entfb Str i mhr Ebnn, hh Dssl	92.30.99↔	Stereotaktische Bestrahlung, einzeitig, sonstige
92.29.29↔	Intrst Brchyth m Vmpl v entfb Str i mhr Ebnn, S	92.31.00↔	Radiochirurgie mit Photonen n.n. bez., zerebral
92.29.31↔	Intrst Brchyth m Implnt v prmn Str, bs z 10 Quelln	92.31.10↔	Radiochirurgie mit Photonen n.n. bez., extrazerebral
92.29.32↔	Intrst Brchyth m Implnt v prmn Str, v 10 bs 15 Quelln	92.32.00↔	Mehrquellige Photon-Radiochirurgie, n.n.bez.
92.29.33↔	Intrst Brchyth m Implnt v prmn Str, v 16 bs 20 Quelln	92.32.01↔	Mehrquellige Photon-Radiochirurgie: Gamma-knife
92.29.34↔	Intrst Brchyth m Implnt v prmn Str, v 21 bs 25 Quelln	92.33.00↔	Teilchen-Radiochirurgie, n.n.bez.
92.29.35↔	Intrst Brchyth m Implnt v prmn Str, v 26 bs bs 30 Quelln	92.33.01↔	And Hochvstrth: Stereot Bestr, einzeit, zerebral
92.29.36↔	Intrst Brchyth m Implnt v prmn Str, v 31 bs bs 35 Quelln	92.33.11↔	And Hochvstrth: Stereot Bestr, einzeit, Extrazer
92.29.37↔	Intrst Brchyth m Implnt v prmn Str, v 36 bs bs 40 Quelln	92.39.01↔	And Hochvstrth, Stereot Bestr, frakt,zereb, n.n.bez.
92.29.38↔	Intrst Brchyth m Implnt v prmn Str, v 41 bs bs 45 Quelln	92.39.11↔	And Hchvstrth, Streot Bstr, frkt, Extrzr, n.n.bz.
92.29.39↔	Intrst Brchyth m Implnt v prmn Str, v 46 bs bs 50 Quelln	92.39.20↔	And Hchvstrth, Streot Bstr, frkt: zrb, intmd Rdioth
92.29.3a↔	Intrst Brchyth m Implnt v prmn Str, v 51 bs bs 55 Quelln	92.39.21↔	And Hchvstrth, Streot Bstr, frkt: zrb, intmd Bgnbstr (IMAT)
92.29.3b↔	Intrst Brchyth m Implnt v prmn Str, v 56 bs bs 60 Quelln	92.39.22↔	And Hchvstrth, Streot Bstr, frkt: zrb, bldgst Enst
92.29.3c↔	Intrst Brchyth m Implnt v prmn Str, v 61 bs bs 65 Quelln	92.39.29↔	And Hochvstrth, Stereot Bestr, frakt, zerebral, So
92.29.3d↔	Intrst Brchyth m Implnt v prmn Str, v 66 bs bs 70 Quelln	92.39.30↔	And Hchvstrth, Streot Bstr, frkt: Extrzr, intmd Rdioth
92.29.3e↔	Intrst Brchyth m Implnt v prmn Str, mhr als 70 Quelln	92.39.31↔	And Hchvstrth, Streot Bstr, frkt: Extrzr, intmd Bgnbstr (IMAT)
92.29.40↔	Brachytherapie mit Oberflächenapplikatoren, n.n.bez.	92.39.32↔	And Hchvstrth, Streot Bstr, frkt: Extrzr, bldgst Enst
92.29.49↔	Brachytherapie mit Oberflächenapplikatoren, sonstige	92.39.39↔	And Hochvstrth, Stereot Bestr, frakt, Extrazer, So
92.29.51↔	Entf von umschl Radion o inaktiven Appl unt Anästhesie	92.41↔	Intraoperative Strahlentherapie mit Elektronen
92.30.00↔	Stereotaktische Bestrahlung, einzeitig, n.n.bez.		

Prozedur G16-7

29.33.00↔	(Partielle) Pharyngektomie, n.n.bez.	38.35.22↔	Resektion der V. subclavia mit Anastomose
29.33.10↔	Partielle Pharyngektomie, ohne Rekonstruktion	38.35.23↔	Resektion der V. cava superior mit Anastomose
29.33.11↔	Part Pharyngekt, Rekonstruktion m gestielt reg o Fernl	38.35.28↔	Res von thorakalen von sonstigen tiefen Venen m Anast
29.33.12↔	Part Pharyngekt, Reko m fr mikrovaskanast Tx	38.35.29↔	Resektion von thorakalen Venen mit Anastomose, sonstige
29.33.20↔	Totale Pharyngekt, Reko m gestielt reg o Fernl	38.35.99↔	Resektion von thorakalen Gefässen mit Anastomose, sonstige
29.33.21↔	Tt Phryngkt, Rk m fr mkrvsknst Tx, fr Drmtr o Mgnhchzq	38.36.00↔	Resektion von abdominalen Arterien mit Anastomose, n.n.bez.
29.33.99↔	(Partielle) Pharyngektomie, sonstige	38.36.10↔	Resektion von viszeralen Arterien mit Anastomose, n.n.bez.
31.73↔	Verschluss einer anderen trachealen Fistel	38.36.11↔	Resektion des Truncus coeliacus mit Anastomose
34.84↔	Sonstige plastische Rekonstruktion am Zwerchfell	38.36.12↔	Resektion der A. gastrica mit Anastomose
37.31.00↔	Perikardektomie, n.n.bez.	38.36.13↔	Resektion der A. hepatica mit Anastomose
37.31.10↔	Perikardektomie, partiell	38.36.14↔	Resektion der A. lienalis mit Anastomose
37.31.20↔	Perikardektomie, total	38.36.15↔	Resektion der A. renalis mit Anastomose
37.31.30↔	Adhäsionlyse am Perikard	38.36.16↔	Resektion der A. mesenterialis mit Anastomose
37.31.99↔	Perikardektomie, sonstige	38.36.17↔	Resektion der A. iliaca mit Anastomose
38.04.00↔	Inzision der Aorta, n.n.bez.	38.36.19↔	Resektion von viszeralen Arterien mit Anastomose, sonstige
38.04.10↔	Inzision von Aorta ascendens und Aortenbogen	38.36.99↔	Resektion von abdominalen Arterien mit Anastomose, sonstige
38.04.20↔	Inzision der Aorta descendens	38.45.00↔	Resektion von thorakalen Blutgefässen mit Ersatz, n.n.bez.
38.04.30↔	Inzision der Aorta abdominalis	38.45.10↔	Resektion der thorakalen Aorta mit Ersatz, n.n.bez.
38.04.99↔	Inzision der Aorta, sonstige	38.45.11↔	Resektion Aorta ascendens od des Aortenbogens mit Ersatz
38.05.00↔	Inzision von anderen thorakalen Gefässen, n.n.bez.	38.45.12↔	Resektion der Aorta thoracica mit Ersatz
38.05.10↔	Inzision von anderen thorakalen Arterien	38.45.13↔	Resektion der Aorta thoracoabdominalis mit Ersatz
38.05.20↔	Inzision von thorakalen Venen, n.n.bez.	38.45.14↔	Resektion der thorakalen Aorta und Ersatz mit Hybridprothese
38.05.21↔	Inzision von thorakalen tiefen Venen	38.45.19↔	Resektion der thorakalen Aorta mit Ersatz, sonstige
38.05.29↔	Inzision von thorakalen Venen, sonstige	38.45.20↔	Resektion sonstiger thorakaler Arterien mit Ersatz, n.n.bez.
38.05.99↔	Inzision von anderen thorakalen Gefässen, sonstige	38.45.21↔	Resektion der A. pulmonalis mit Ersatz
38.07.00↔	Inzision von abdominalen Venen, n.n.bez.	38.45.22↔	Resektion des Truncus brachiocephalicus mit Ersatz
38.07.10↔	Inzision von tiefen abdominalen Venen, n.n.bez.	38.45.29↔	Resektion sonstiger thorakaler Arterien mit Ersatz
38.07.11↔	Inzision der V. cava inferior	38.45.30↔	Resektion thorakaler Venen mit Ersatz, n.n.bez.
38.07.12↔	Inzision der V. iliaca	38.45.31↔	Resektion der V. cava superior mit Ersatz
38.07.19↔	Inzision von tiefen abdominalen Venen, sonstige	38.45.38↔	Resektion sonstiger tiefer thorakaler Venen mit Ersatz
38.07.99↔	Inzision von abdominalen Venen, sonstige	38.45.39↔	Resektion thorakaler Venen mit Ersatz, sonstige
38.35.00↔	Resektion von thorakalen Gefässen mit Anastomose, n.n.bez.	38.45.99↔	Resektion von thorakalen Blutgefässen mit Ersatz, sonstige
38.35.10↔	Resektion von thorakalen Arterien mit Anastomose, n.n.bez.	38.47.00↔	Resektion von abdominalen Venen mit Ersatz, n.n.bez.
38.35.11↔	Resektion der A. subclavia mit Anastomose	38.47.10↔	Resektion von tiefen abdominalen Venen mit Ersatz, n.n.bez.
38.35.12↔	Resektion des Truncus brachiocephalicus mit Anastomose	38.47.11↔	Resektion der V. cava inferior mit Ersatz
38.35.13↔	Resektion der A. pulmonalis mit Anastomose	38.47.12↔	Resektion der V. iliaca mit Ersatz
38.35.19↔	Resektion von thorakalen Arterien mit Anastomose, sonstige	38.47.19↔	Resektion von tiefen abdominalen Venen mit Ersatz, sonstige
38.35.20↔	Resektion von thorakalen Venen mit Anastomose, n.n.bez.	38.47.99↔	Resektion von abdominalen Venen mit Ersatz, sonstige
38.35.21↔	Resektion der V. pulmonalis mit Anastomose	38.63.00↔	Sonstige Exzision von Gefässen der oberen Extremität, n.n.bez.

38.63.10↔	Sonstige Exzision von Arterien der oberen Extremität, n.n.bez.	39.57.11↔	Plast Reko von intrakr Gef m synthetischem Patch Graft
38.63.11↔	Sonstige Exzision von Arterien der Hand	39.57.12↔	Plast Reko v extrk Aa an Kopf u Ha m synth Patch Graft
38.63.19↔	Sonstige Exzision von Arterien der oberen Extremität, sonstige	39.57.13↔	Plast Reko d V. jugularis m synthetischem Patch Graft
38.63.20↔	Sonstige Exzision von Venen der oberen Extremität, n.n.bez.	39.57.19↔	Plast Reko v Gef an Kopf u Ha m synth Patch Graft, So
38.63.21↔	Sonstige Exzision von tiefen Venen der oberen Extremität	39.57.20↔	Plst Rk v Gf d ob Extrm m synth Ptch Grft, n.n.bz.
38.63.29↔	Sonstige Exzision von Venen der oberen Extremität, sonstige	39.57.21↔	Plast Reko von Aa d ob Extrem m synth Patch Graft
38.63.99↔	Sonstige Exzision von Gefässen der oberen Extremität, sonstige	39.57.22↔	Plst Rk d V. sbcl,V. axll u V. brchiopphc m synth Ptch Grft
38.64.00↔	Sonstige Exzision der Aorta, n.n.bez.	39.57.23↔	Plst Rk v snst tief Vv d ob Extrm m synth Ptch Grft
38.64.10↔	Sonstige Exzision der thorakalen Aorta	39.57.29↔	Plast Reko von Gef d ob Extrem m synth Patch Graft, So
38.64.20↔	Sonstige Exzision der Aorta abdominalis	39.57.30↔	Plast Reko von thor Gef m synth Patch Graft, n.n.bez.
38.64.99↔	Sonstige Exzision der Aorta, sonstige	39.57.31↔	Plast Reko d thorakalen Aort m synth Patch Graft
38.65.00↔	Sonstige Exzision von thorakalen Gefässen, n.n.bez.	39.57.32↔	Plast Reko d V. pulmon m synthetischem Patch Graft
38.65.10↔	Sonstige Exzision von thorakalen Arterien	39.57.33↔	Plast Reko d V. cava superior m synth Patch Graft
38.65.20↔	Sonstige Exzision von thorakalen Venen, n.n.bez.	39.57.39↔	Plast Reko von thorakalen Gef m synth Patch Graft, So
38.65.21↔	Sonstige Exzision der V. cava superior	39.57.40↔	Plast Reko abd Aa m synth Patch Graft, n.n.bez.
38.65.22↔	Sonstige Exzision von sonstigen tiefen thorakalen Venen	39.57.41↔	Plast Reko d abd Aort m synthetischem Patch Graft
38.65.29↔	Sonstige Exzision von thorakalen Venen, sonstige	39.57.42↔	Plast Reko d Truncus coeliacus m synth Patch Graft
38.65.99↔	Sonstige Exzision von thorakalen Gefässen, sonstige	39.57.43↔	Plast Reko d A. gastrica m synthetischem Patch Graft
38.85.00↔	So chir Verschluss von and thorakalen Gef, n.n.bez.	39.57.44↔	Plast Reko d A. hepatica m synthetischem Patch Graft
38.85.10↔	So chir Verschluss von and thorakalen Aa, n.n.bez.	39.57.45↔	Plast Reko d A. lienalis m synthetischem Patch Graft
38.85.11↔	Sonstiger chirurgischer Verschluss der A. subclavia	39.57.46↔	Plast Reko d A. renalis m synthetischem Patch Graft
38.85.12↔	Sonstiger chirurgischer Verschluss der A. pulmonalis	39.57.47↔	Plast Reko d A. mesenterica m synth Patch Graft
38.85.13↔	Sonstiger chirurgischer Verschluss des Truncus brachiocephalicus	39.57.48↔	Plast Reko d A. iliaca m synthetischem Patch Graft
38.85.19↔	So chir Verschluss von and thorakalen Aa, sonstige	39.57.49↔	Plast Reko abd Aa m synthetischem Patch Graft, So
38.85.20↔	So chir Verschluss von thorakalen Venen, n.n.bez.	39.57.50↔	Plast Reko abd Venen m synth Patch Graft, n.n.bez.
38.85.21↔	Sonstiger chirurgischer Verschluss der V. cava superior	39.57.51↔	Plast Reko d V. cava inferior m synth Patch Graft
38.85.22↔	Sonstiger chirurgischer Verschluss der V. pulmonalis	39.57.52↔	Plast Reko d V. iliaca m synthetischem Patch Graft
38.85.23↔	Sonstiger chirurgischer Verschluss der V. subclavia	39.57.59↔	Plast Reko abd Venen m synthetischem Patch Graft, So
38.85.28↔	So chir Verschluss von sonst tiefen thorakalen Venen	39.57.60↔	Plst Rk v Gf d unt Extrm m synth Ptch Grft, n.n.bz.
38.85.29↔	So chir Verschluss von thorakalen Venen, sonstige	39.57.61↔	Plast Reko von Aa d unteren Extrem m synth Patch Graft
38.85.99↔	So chir Verschluss von and thorakalen Gef, sonstige	39.57.62↔	Plast Reko d V. fem und V.poplitea m synth Patch Graft
39.1↔	Intra-abdominaler venöser Shunt	39.57.63↔	Plst Rk v snst tief Vv d unt Extrm m synth Ptch Grft
39.56.00↔	Plast Rekonstruktion e Blgef m GewPatch, n.n.bez.	39.57.64↔	Plst Rk v obrfl Vv d Obsrchnkls m synth Ptch Grft
39.56.10↔	Plast Reko von Gef an Kopf u Ha m GewPatch, n.n.bez.	39.57.69↔	Plast Reko v Gef d unt Extrem m synth Patch Graft, So
39.56.11↔	Plastische Rekonstruktion von intrakr Gef m GewPatch	39.57.99↔	Plast Reko m synthetischem Patch Graft, sonstige
39.56.12↔	Plastische Rekonstruktion der V. jugularis mit Gewebe-Patch	39.58↔	Plast Rekonstruktion e Blgef m Patch Graft n.n.bez.
39.56.19↔	Plast Reko von Gef an Kopf und Ha m GewPatch, So	42.01↔	Inzision einer Ösophagealmembran
39.56.20↔	Plast Reko von Gef d ob Extrem m GewPatch, n.n.bez.	42.09.00↔	Andere Inzision am Ösophagus, n.n.bez.
39.56.21↔	Plast Rekonstruktion von Aa d ob Extrem m GewPatch	42.09.11↔	Andere Inzision am Ösophagus, offen chirurgisch
39.56.22↔	Plst Rk d V. sbcl, V. axll u V. brchiopphc m GwPtch	42.09.12↔	Andere Inzision am Ösophagus, laparoskopisch
39.56.23↔	Plast Reko v sonst tief Venen d ob Extrem m GewPatch	42.09.99↔	Andere Inzision am Ösophagus, sonstige
39.56.29↔	Plast Reko von Gef d ob Extrem m GewPatch, sonstige	42.10↔	Ösophagostomie, n.n.bez.
39.56.30↔	Plast Reko von thorakalen Gef m GewPatch, n.n.bez.	42.11↔	Zervikale Ösophagostomie
39.56.31↔	Plastische Rekonstruktion der thorak Aorta mit Gewebe-Patch	42.12↔	Exteriorisation einer ösophagealen Tasche
39.56.32↔	Plastische Rekonstruktion der V. pulmonalis mit Gewebe-Patch	42.19↔	Sonstige Fistulisierung des Ösophagus nach aussen
39.56.33↔	Plastische Rekonstruktion der V. cava sup mit Gewebe-Patch	42.25↔	Offene Biopsie am Ösophagus
39.56.39↔	Plast Reko von thorakalen Gef m GewPatch, sonstige	42.31↔	Lokale Exzision eines Ösophagus-Divertikels
39.56.40↔	Plastische Rekonstruktion abd Aa m GewPatch, n.n.bez.	42.32↔	Lokale Exzision von and Läsion oder Gewebe aus Ösophagus
39.56.41↔	Plastische Rekonstruktion der abdom Aorta mit Gewebe-Patch	42.39↔	Sonst Destruktion von Läsion oder Gewebe aus Ösophagus
39.56.42↔	Plast Rekonstruktion des Truncus coeliacus mit Gewebe-Patch	42.40↔	Ösophagektomie, n.n.bez.
39.56.43↔	Plastische Rekonstruktion der A. gastrica mit Gewebe-Patch	42.41.00↔	Partielle Ösophagektomie, n.n.bez.
39.56.44↔	Plastische Rekonstruktion der A. hepatica mit Gewebe-Patch	42.41.10↔	Partielle Ösophagektomie oh Wiederherstellung der Kontinuität
39.56.45↔	Plastische Rekonstruktion der A. lienalis mit Gewebe-Patch	42.41.20↔	Partielle Ösophagektomie mit Wiederherstellung der Kontinuität
39.56.46↔	Plastische Rekonstruktion der A. renalis mit Gewebe-Patch	42.41.99↔	Partielle Ösophagektomie, sonstige
39.56.47↔	Plast Rekonstruktion der A. mesenterica mit Gewebe-Patch	42.42.00↔	Totale Ösophagektomie, n.n.bez.
39.56.48↔	Plastische Rekonstruktion der A. iliaca mit Gewebe-Patch	42.42.10↔	Totale Ösophagektomie, ohne Wiederherstellung der Kontinuität
39.56.49↔	Plastische Rekonstruktion abd Aa m GewPatch, sonstige	42.42.20↔	Tot Ösophagektomie, m Wiedhst d Kont, transmediastinal
39.56.50↔	Plast Rekonstruktion abd Venen m GewPatch, n.n.bez.	42.42.21↔	Tot Ösophagektomie, m Wiedhst d Kont, thorakoabdominal
39.56.51↔	Plast Rekonstruktion der V. cava inferior mit Gewebe-Patch	42.42.29↔	Tot Ösophagektomie, m Wiedhst d Kont, So Zugang
39.56.52↔	Plastische Rekonstruktion der V. iliaca mit Gewebe-Patch	42.42.99↔	Totale Ösophagektomie, sonstige
39.56.59↔	Plast Rekonstruktion abd Venen m GewPatch, sonstige	42.82↔	Naht einer Ösophagus-Verletzung
39.56.60↔	Plast Reko von Gef d unt Extrem m GewPatch, n.n.bez.	42.83↔	Verschluss einer Ösophagostomie
39.56.61↔	Plast Reko von Aa d unteren Extrem m GewPatch	42.88.00↔	Entfernung von Prothesen aus dem Ösophagus, n.n.bez.
39.56.62↔	Plast Reko d V. fem und V.poplitea m GewPatch	42.88.11↔	Entfernung von Prothesen aus dem Ösophagus, offen chirurg
39.56.63↔	Plast Reko v sonst tief Venen d unt Extrem m GewPatch	42.88.12↔	Entfernung von Prothesen aus dem Ösophagus, laparoskopisch
39.56.64↔	Plast Reko v oberfl Venen d Oberschenkels m GewPatch	42.88.99↔	Entfernung von Prothesen aus dem Ösophagus, sonstige
39.56.69↔	Plast Reko von Gef d unteren Extrem m GewPatch, So	42.89↔	Sonstige Rekonstruktion am Ösophagus
39.56.99↔	Plast Rekonstruktion e Blgef m GewPatch, sonstige	42.99.00↔	Sonstige Operation am Ösophagus, n.n.bez.
39.57.00↔	Plast Reko m synthetischem Patch Graft, n.n.bez.	42.99.10↔	Sonst Op am Ösophagus, Sperroperation am Ösophagus
39.57.10↔	Plst Rk v Gf an Kpf u H m synth Ptch Grft, n.n.bz.	42.99.99↔	Sonstige Operation am Ösophagus, sonstige

43.0↔	Gastrotomie	45.52↔	Isolation eines Dickdarmsegments
43.5↔	Partielle Gastrektomie mit Anastomose zum Ösophagus	45.61↔	Multiple Segmentresektion am Dünndarm
43.6x.00↔	Partielle Gastrektomie m Anastom zum Duodenum, n.n.bez.	45.62↔	Sonstige Teilresektion am Dünndarm
43.6x.10↔	Pylorusresektion mit Anastomose zum Duodenum	45.63.00↔	Totalexstirpation des Dünndarms, n.n.bez.
43.6x.20↔	Billroth I	45.63.99↔	Totalexstirpation des Dünndarms, sonstige
43.6x.99↔	Partielle Gastrektomie m Anastom zum Duodenum, sonst	45.71↔	Multiple Segmentresektion am Dickdarm
43.7x.00↔	Partielle Gastrektomie mit Anastomose zum Jejunum, n.n.bez.	45.72↔	Zäkumresektion
43.7x.10↔	Partielle Gastrekt (2/3Resektion) mit Anast zum Jejun	45.73↔	Hemikolektomie rechts
43.7x.20↔	Partielle Gastrekt (4/5Resektion) mit Anast zum Jejun	45.74↔	Resektion des Colon transversum
43.7x.99↔	Partielle Gastrektomie mit Anastomose zum Jejunum, sonstige	45.75↔	Hemikolektomie links
43.89.00↔	Sonstige partielle Gastrektomie, n.n.bez.	45.76↔	Sigmoidektomie
43.89.10↔	Segmentresektion des Magens	45.79.00↔	Sonstige Teilresektion am Dickdarm, n.n.bez.
43.89.20↔	Bipank Diversion des Magens nach Scopinaro, offen chir	45.79.10↔	Segmentresektion am Dickdarm
43.89.21↔	Bipank Divers d Magens nach Scopinaro, laparoskopisch	45.79.11↔	Resektion multipler Dickdarmsegmente
43.89.30↔	Bipank Divers d Magens mit DuodenalSwitch, offen chir	45.79.12↔	Subtotale Kolektomie
43.89.31↔	Bipank Divers d Magens mit DuodSwitch, laparoskopisch	45.79.20↔	Erweiterte Sigmaresektion
43.89.40↔	Sleeve resection, offen chirurgisch	45.79.21↔	Erweiterte Hemikolektomie rechts und links
43.89.41↔	Sleeve resection, laparoskopisch	45.79.22↔	Erweiterte subtotale Kolonresektion
43.89.50↔	DuodSwitch na Sleeve res (Zweiteingriff), offen chir	45.79.29↔	Sonstige erweiterte Teilresektion am Dickdarm
43.89.51↔	DuodSwitch na Sleeve res (Zweiteingriff), laparask	45.79.99↔	Sonstige Teilresektion am Dickdarm, sonstige
43.89.90↔	Sonstige atypische partielle Gastrektomie	45.8x.00↔	Totale intraabdominelle Kolektomie, n.n.bez.
43.89.99↔	Sonstige partielle Gastrektomie, sonstige	45.8x.20↔	Totale intraabd Kolektomie, Erw totale Kolektomie
44.00↔	Vagotomie, n.n.bez.	45.8x.30↔	Totale intraabd Kolekt, Erw totale Proktokolektomie
44.01↔	Trunkuläre Vagotomie	45.8x.99↔	Totale intraabdominelle Kolektomie, sonstige
44.02↔	Superselektive Vagotomie	45.90↔	Intestinale Anastomose, n.n.bez.
44.03↔	Sonstige selektive Vagotomie	45.91↔	Dünndarm-Dünndarm-Anastomose
44.15↔	Offene Biopsie am Magen	45.92↔	Anastomose des Dünndarms zum Rektumstumpf
44.21↔	Dilatation des Pylorus durch Inzision	45.93↔	Sonstige Dünndarm-Dickdarm-Anastomose
44.29↔	Sonstige Pyloroplastik	45.94↔	Dickdarm-Dickdarm-Anastomose
44.31↔	Hoher Magen-Bypass	45.95↔	Anastomose zum Anus
44.38↔	Laparoskopische Gastroenterostomie	46.01↔	Exteriorisation des Dünndarms
44.39↔	Sonstige Gastroenterostomie	46.03↔	Exteriorisation des Dickdarms
44.40↔	Übernähung eines peptischen Ulkus, n.n.bez.	46.10↔	Kolostomie, n.n.bez.
44.41↔	Übernähung eines Ulcus ventriculi	46.11↔	Temporäre Kolostomie
44.42↔	Übernähung eines Ulcus duodeni	46.13↔	Permanente Kolostomie
44.49.00↔	Sonstige Blutstillung in Magen oder Duodenum, n.n.bez.	46.14↔	Verzögerte Eröffnung einer Kolostomie
44.49.10↔	Sklerosierung von Fundusvarizen, offen chirurgisch	46.20↔	Ileostomie, n.n.bez.
44.49.11↔	Sklerosierung von Fundusvarizen, laparoskopisch	46.21↔	Temporäre Ileostomie
44.49.20↔	Ligatur von Fundusvarizen, offen chirurgisch	46.22↔	Kontinente Ileostomie
44.49.21↔	Ligatur von Fundusvarizen, laparoskopisch	46.23↔	Sonstige permanente Ileostomie
44.49.30↔	Sperroperation am Fundus	46.24↔	Verzögerte Eröffnung einer Ileostomie
44.49.99↔	Sonstige Blutstillung in Magen oder Duodenum, sonstige	46.31↔	Verzögerte Eröffnung einer anderen Enterostomie
44.5x.00↔	Revision einer Magenanastomose, n.n.bez.	46.33↔	Anlage eines Duodenostomie
44.5x.10↔	Revision e Magen Anast nach Billroth I und II Operation	46.34↔	Offen chirurgische Anlage einer Jejunostomie
44.5x.20↔	Rev e Magen Anast na Roux Y Op o m intestinaler Intpos	46.39.00↔	Sonstige Enterostomie, n.n.bez.
44.5x.99↔	Revision einer Magenanastomose, sonstige	46.39.10↔	Sonstige Enterostomie, Anlage einer Bishop-Koop-Anastomose
44.61↔	Naht einer Magenverletzung	46.39.99↔	Sonstige Enterostomie, sonstige
44.63.00↔	Verschluss einer anderen Magenfistel, n.n.bez.	46.43.00↔	Sonstige Revision eines künstlichen Dickdarstomas, n.n.bez.
44.63.11↔	Verschluss einer anderen Magenfistel, offen chirurgisch	46.43.10↔	Plastische Erweiterung oder Einengung eines Kolostomas
44.63.12↔	Verschluss einer anderen Magenfistel, laparoskopisch	46.43.11↔	Neueinpflanzung eines Kolostomas
44.63.99↔	Verschluss einer anderen Magenfistel, sonstige	46.43.12↔	Abtragung des vorverlagerten Teiles eines Kolostomas
44.64↔	Gastropexie	46.43.20↔	Umwandlung eines Kolostomas in ein kontinentes Stoma
44.65.00↔	Ösophagogastroplastik, n.n.bez.	46.43.99↔	Sonstige Revision eines künstlichen Dickdarstomas, sonstige
44.65.10↔	Ösophagogastroplastik, Kardioplastik, offen chirurgisch	46.52.00↔	Verschluss einer Kolostomie, n.n.bez.
44.65.20↔	Ösophagogastroplastik, (Hemi-)Fundoplikatio, offen chirurgisch	46.52.10↔	Verschluss einer doppelläufigen Kolostomie
44.65.30↔	Ösphggstrplstik, Vrt Gstrpl n Msn, ofn chr	46.52.20↔	Verschluss einer endständigen Kolostomie
44.65.99↔	Ösophagogastroplastik, sonstige	46.52.99↔	Verschluss einer Kolostomie, sonstige
44.66↔	So Massnahm zur Reko d ösophagogastrischen Spinktfunkt	46.61↔	Fixierung des Dünndarms an der Bauchwand
44.67.00↔	Lprsk Mssnhm z Rk d ösphggstrschn Spnktnkt, n.n.bz.	46.62↔	Sonstige Fixierung des Dünndarms
44.67.10↔	Lsk Msn z Rk d ösphggstrschn Spnktnkt, Krdplstik, Lsk	46.63↔	Fixierung des Dickdarms an der Bauchwand
44.67.20↔	Lsk Msn z Rk d ösphggstr Spnktnkt, (Hm)Fndplktio, Lsk	46.64↔	Sonstige Fixierung des Dickdarms
44.67.99↔	Lprsk Mssnhm z Rk d ösphggstrschn Spnktnkt, S	46.71↔	Naht einer Duodenalverletzung
44.68.00↔	Laparoskopische Gastroplastik, n.n.bez.	46.72.11↔	Verschluss einer Duodenalfistel, offen chirurgisch
44.68.10↔	Laparask Gastropl, Vert Gastropl na Mason, (laparask)	46.72.12↔	Verschluss einer Duodenalfistel, laparoskopisch
44.68.99↔	Laparoskopische Gastroplastik, sonstige	46.73↔	Naht einer Dünndarmverletzung, ausgenommen Duodenum
44.69↔	Sonstige Rekonstruktion am Magen	46.74.11↔	Verschluss einer Dünndfist, ausgen Duod, offen chir
44.91↔	Offene Ligatur von Magenvarizen	46.74.12↔	Verschluss e Dünndfist, ausgen Duod, laparoskopisch
44.92↔	Intraoperative Manipulation am Magen	46.75↔	Naht einer Dickdarmverletzung
45.50↔	Isolation eines Darmsegments, n.n.bez.	46.76.11↔	Verschluss einer Dickdarmfistel, offen chirurgisch
45.51↔	Isolation eines Dünndarmsegments	46.76.12↔	Verschluss einer Dickdarmfistel, laparoskopisch

46.79.10↔	Naht einer sonstigen Darmverletzung	48.64.99↔	Posteriore Rektumresektion, sonstige
46.79.21↔	Verschluss einer sonstigen Darmfistel, offen chir	48.65↔	Rektumresektion nach Duhamel
46.79.22↔	Verschluss einer sonstigen Darmfistel, laparoskopisch	48.69.00↔	Sonstige Rektumresektion, n.n.bez.
46.79.30↔	Erweiterungs- und Verschmälerungsplastik am Darm	48.69.10↔	Sonstige Rektres m Enterostoma und Blindverschluss
46.79.31↔	Longitudinale Darmverlängerung nach Bianchi	48.69.11↔	Sonstige Rektumresektion ohne Sphinktererhaltung
46.79.32↔	Serielle transverse Enteroplastie [STEP]	48.69.99↔	Sonstige Rektumresektion, sonstige
46.79.39↔	Sonstige Darmverlängerung	48.71↔	Naht einer Rektumverletzung
46.79.40↔	Anlegen eines Reservoirs, Dünndarm	48.72↔	Verschluss einer Proktostomie
46.79.41↔	Anlegen eines Reservoirs, Dickdarm	48.75↔	Abdominale Rektopexie
46.79.50↔	Revision eines Reservoirs, Dünndarm	48.76.10↔	Rektopexie durch Rectotomia posterior
46.79.51↔	Revision eines Reservoirs, Dickdarm	48.76.11↔	Extraanale Mukosaresektion (Rehn-Delorme)
46.79.99↔	Sonstige Rekonstruktion am Darm, sonstige	48.79↔	Sonstige Rekonstruktion am Rektum
46.80↔	Intra-abdominale Manipulation am Darm, n.n.bez.	49.74↔	M. gracilis-Transposition bei Analinkontinenz
46.81↔	Intra-abdominale Manipulation am Dünndarm	52.99.00↔	Sonstige offene Operation am Pankreas, n.n.bez.
46.82↔	Intra-abdominale Manipulation am Dickdarm	52.99.10↔	Sonstige off Op a Pankreas, Dilat d Duct pancr
46.93↔	Revision einer Dünndarmanastomose	52.99.20↔	Sonstige off Op a Pankr, Plast Reko d Duct pancr
46.94↔	Revision einer Dickdarmanastomose	52.99.99↔	Sonstige offene Operation am Pankreas, sonstige
46.97.00↔	Darmtransplantation, n.n.bez.	53.7↔	Operation einer Zwerchfellhernie, abdominaler Zugang
46.97.10↔	Darmtransplantation, DünndRetx WAHR dess stat Aufnrh	53.80↔	Op e Zwerchfellhernie d thorakalen Zugang, n.n.bez.
46.97.99↔	Darmtransplantation, sonstige	53.81↔	Plikatur des Zwerchfells
48.1↔	Proktostomie	53.82↔	Operation einer parasternalen Hernie
48.41↔	Submuköse Rektumresektion nach Soave	59.00↔	Retroperitoneale Dissektion, n.n.bez.
48.49↔	Sonstige Rektumresektion mit Durchzugsverfahren	59.91↔	Exzision am perirenenalen oder perivesikalen Gewebe
48.5x.00↔	Abdominoperineale Rektumresektion, n.n.bez.	59.92↔	Sonst Operationen am perirenenalen o perivesikalen Gewebe
48.5x.10↔	Abdper, abdsakr und (sakro) perineale Rektumresektion	70.72.00↔	Verschluss einer kolovaginalen Fistel, n.n.bez.
48.5x.11↔	Erweiterte Abdper und abdominosakrale Rektumresektion	70.72.10↔	Verschluss e kolovaginalen Fistel, offen chir (abd)
48.5x.99↔	Abdominoperineale Rektumresektion, sonstige	70.72.20↔	Verschluss einer kolovaginalen Fistel, vaginal
48.61↔	Transsakrale Rektosigmoidektomie	70.72.30↔	Verschluss einer kolovaginalen Fistel, laparoskopisch
48.62↔	Anteriore Rektumresektion mit gleichzeitiger Kolostomie	70.72.99↔	Verschluss einer kolovaginalen Fistel, sonstige
48.63.00↔	Sonstige anteriore Rektumresektion, n.n.bez.	70.73.00↔	Verschluss einer rektovaginalen Fistel, n.n.bez.
48.63.10↔	Sonstige Ant Rektumresektion, Erw Ant Resektion	70.73.10↔	Verschluss e rektovaginalen Fistel, offen chir (abd)
48.63.99↔	Sonstige anteriore Rektumresektion, sonstige	70.73.20↔	Verschluss einer rektovaginalen Fistel, vaginal
48.64.00↔	Posteriore Rektumresektion, n.n.bez.	70.73.30↔	Verschluss einer rektovaginalen Fistel, laparoskopisch
48.64.10↔	Pst Rktrs, Pst Rktrs m Entrstm u Blindvrchlss	70.73.99↔	Verschluss einer rektovaginalen Fistel, sonstige

Prozedur G16-8

50.22.00↔	Partielle Hepatektomie, n.n.bez.	50.22.41↔	Part Hepatekt, Res mehr Ni zusammenhängender Leberseg
50.22.10↔	Prt Hptkt, Prk Prt Hptkt (Lk Exz, Endzstnrskti, Keilrs)	50.22.42↔	Part Hepatekt, Part Hepatekt zur Transplantation
50.22.20↔	Partielle Hepatektomie, Endozystenresektion, offen chirurgisch	50.22.99↔	Partielle Hepatektomie, sonstige
50.22.21↔	Partielle Hepatektomie, Endozystenresektion, laparoskopisch	50.3x.00↔	Lobektomie der Leber, n.n.bez.
50.22.30↔	Partielle Hepatektomie, Keilresektion, offen chirurgisch	50.3x.01↔	Lobekt / Hemihepekt / Res mehr Leberseg, auss zur Tx
50.22.31↔	Partielle Hepatektomie, Keilresektion, laparoskopisch	50.3x.08↔	Sgmntsrktion, S o n.n.bez. Ant Lbrsrktion, auss z Tx
50.22.40↔	Partielle Hepatektomie, Resektion eines Lebersegments	50.3x.18↔	So o n.n.bez. Anat Leberresektion, zur Transplantation

ADRG G17**Andere Rektumresektion ohne bestimmten Eingriff**

Prozedur in Tabelle G17-1

DRG G17Z**Andere Rektumresektion ohne bestimmten Eingriff****Prozedur G17-1**

48.41↔	Submuköse Rektumresektion nach Soave	48.64.99↔	Posteriore Rektumresektion, sonstige
48.49↔	Sonstige Rektumresektion mit Durchzugsverfahren	48.65↔	Rektumresektion nach Duhamel
48.63.00↔	Sonstige anteriore Rektumresektion, n.n.bez.	48.69.00↔	Sonstige Rektumresektion, n.n.bez.
48.63.10↔	Sonstige Ant Rektumresektion, Erw Ant Resektion	48.69.10↔	Sonstige Rektres m Enterostoma und Blindverschluss
48.63.99↔	Sonstige anteriore Rektumresektion, sonstige	48.69.11↔	Sonstige Rektumresektion ohne Sphinktererhaltung
48.64.00↔	Posteriore Rektumresektion, n.n.bez.	48.69.99↔	Sonstige Rektumresektion, sonstige
48.64.10↔	Pst Rktrs, Pst Rktrs m Entrstm u Blindvrchlss		

ADRG G18

Eingriffe an Dün- und Dickdarm oder andere Eingriffe an Magen, Ösophagus und Duodenum ohne komplizierende Prozeduren, ausser bei bösartiger Neubildung, Alter < 3 Jahre, ohne Eingriff bei angeborener Fehlbildung oder Alter > 1 Jahr

Mindestens eine Prozedur in Tabelle G18-3 oder Prozedur in Tabelle G18-4 und Alter < 3 Jahre

DRG G18A

Eingriffe an Dün- u. Dickdarm oder andere Eingriffe an Magen, Ösophagus u. Duodenum ohne kompliz. Proz., ausser bei bösart. Neubildung, Alter < 3 J., ohne Eingr. bei angeborener Fehlbildung od. Alter > 1 J., mit hochkomplexem Eingriff od. kompl. Diagn.

Mindestens eine Prozedur in Tabelle G18-3 und Diagnose in Tabelle G18-1 oder Prozedur in Tabelle G18-5 oder mindestens eine Diagnose in Tabelle G18-2 oder Prozedur in Tabelle G18-6

DRG G18B

Eingriffe an Dün- u. Dickdarm oder andere Eingr. an Magen, Ösophagus u. Duodenum ohne kompliz. Proz., ausser bei bösart. Neubildung, Alter < 3 J., ohne Eingr. bei angeborener Fehlbildung od. Alter > 1 J., ohne hochkomplexen Eingriff, ohne kompl. Diagn.

Diagnose G18-1

Q39.0	Ösophagusatresie oh Fistel	Q42.3	Angeb(s) Fehlen, Atresie u Stenose Anuss oh Fistel
Q39.1	Ösophagusatresie m Ösophagotrachealfistel	Q42.8	Angeb(s) Fehlen, Atresie u Stenose sonst Teile Dickdarm
Q39.2	Angeborene Ösophagotrachealfistel o Atresie	Q42.9	Angeb(s) Fehlen, Atresie u Stenose Dickdarm, Teil nnbez
Q39.3	Angeborene Ösophagusstenose u -striktur	Q43.1	Hirschsprung-KH
Q39.4	Ösophagusmembran	Q43.2	Sonstige angeborene Funktionsstörung Kolon
Q39.5	Angeborene Dilatation Ösophagus	Q43.3	Angeborene Fehlbildungen, die Darmfixation betreffen
Q39.6	Ösophagusdivertikel (angeboren)	Q43.40	Duplikatur Dünndarm
Q39.8	Sonst angeborene Fehlbildung Ösophagus	Q43.41	Duplikatur Kolon
Q39.9	Angeborene Fehlbildung Ösophagus, nnbez	Q43.42	Duplikatur Rektum
Q40.0	Angeborene hypertrophische Pylorusstenose	Q43.49	Duplikatur Darm, nnbez
Q40.1	Angeborene Hiatushernie	Q43.5	Ektopia ani
Q40.2	Sonst nbez angeborene Fehlbildungen Magen	Q43.6	Angeborene Fistel Rektum u Anus
Q40.3	Angeborene Fehlbildung Magen,nnbez	Q43.7	Kloakenpersistenz
Q40.8	Sonst nbez angeb Fehlbildungen oberer Verdauungstrakt	Q43.8	Sonst nbez angeborene Fehlbildungen Darm
Q40.9	Angeborene Fehlbildung oberer Verdauungstrakt, nnbez	Q43.9	Angeborene Fehlbildung Darm, nnbez
Q41.0	Angeb(s) Fehlen, Atresie u Stenose Duodenum	Q45.8	Sonst nbez angeborene Fehlbildungen Verdauungssystem
Q41.1	Angeb(s) Fehlen, Atresie u Stenose Jejunum	Q45.9	Angeborene Fehlbildung Verdauungssystem, nnbez
Q41.2	Angeb(s) Fehlen, Atresie u Stenose Ileum	Q79.2	Exomphalus
Q41.8	Angeb(s) Fehlen, Atresie u Stenose so nbez Teile Dünndarm	Q79.3	Gastroschisis
Q41.9	Angeb(s) Fehlen, Atresie u Stenose Dünndarm, Teil nnbez	Q79.4	Bauchdeckenaplasie-Syndrom
Q42.0	Angeb(s) Fehlen, Atresie u Stenose Rektum m Fistel	Q79.5	Sonst angeborene Fehlbildung Bauchdecke
Q42.1	Angeb(s) Fehlen, Atresie u Stenose Rektum oh Fistel	Q89.3	Situs inversus
Q42.2	Angeb(s) Fehlen, Atresie u Stenose Anus m Fistel		

Diagnose G18-2

Q00.0	Anecephalie	Q05.3	Sakrale Spina bifida m Hydrozephalus
Q00.1	Kraniorhachischisis	Q05.4	Nnbez Spina bifida m Hydrozephalus
Q00.2	Inienzephalie	Q07.0	Arnold-Chiari-Syndrom
Q01.0	Frontale Enzephalozele	Q20.0	Truncus arteriosus communis
Q01.1	Nasofrontale Enzephalozele	Q20.1	Re Doppelausstromventrikel [Double outlet right ventricle]
Q01.2	Okzipitale Enzephalozele	Q20.2	Linker Doppelausstromventrikel [Double outlet left ventricle]
Q01.8	Enzephalozele sonstiger Lokalisationen	Q20.3	Diskordante ventrikuloarterielle Verbindung
Q01.9	Enzephalozele, nnbez	Q20.4	Doppeleinstromventrikel [Double inlet ventricle]
Q02	Mikrozephalie	Q20.5	Diskordante atrioventrikuläre Verbindung
Q03.0	Fehlbildungen Aquaeductus cerebri	Q20.6	Vorhofisomerismus
Q03.1	Atresie Apertura mediana/Apertura laterales 4 Ventrikel	Q21.3	FalloT-Tetralogie
Q03.8	Sonstiger angeborener Hydrozephalus	Q22.0	Pulmonalklappenatresie
Q03.9	Angeborener Hydrozephalus, nnbez	Q22.1	Angeborene Pulmonalklappenstenose
Q04.0	Angeborene Fehlbildungen Corpus callosum	Q22.2	Angeborene Pulmonalklappeninsuffizienz
Q04.1	Arrhinenzephalie	Q22.4	Angeborene Trikuspidalklappenstenose
Q04.2	Holoprosenzephalie-Syndrom	Q22.5	Ebstein-Anomalie
Q04.3	Sonstige Reduktionsdeformitäten Gehirn	Q22.6	Hypoplastisches Rechtssherzsyndrom
Q04.4	Septooptische Dysplasie	Q23.0	Angeborene Aortenklappenstenose
Q04.5	Megalenzephalie	Q23.1	Angeborene Aortenklappeninsuffizienz
Q05.0	Zervikale Spina bifida m Hydrozephalus	Q23.2	Angeborene Mitralklappenstenose
Q05.1	Thorakale Spina bifida m Hydrozephalus	Q23.3	Angeborene Mitralklappeninsuffizienz
Q05.2	Lumbale Spina bifida m Hydrozephalus	Q23.4	Hypoplastisches Linksherzsyndrom

Q24.3	Infundibuläre Pulmonalstenose	Q87.4	Marfan-Syndrom
Q24.4	Angeborene subvalvuläre Aortenstenose	Q87.5	Sonst angeb FehlbildSynd m sonst Skelettveränderungen
Q25.2	Atresie Aorta	Q87.8	Sonst nbez angeborene Fehlbildungssynde, aonkl
Q25.3	Stenose Aorta (angeboren)	Q89.4	Siamesische Zwillinge
Q25.5	Atresie A pulmonalis	Q90.0	Trisomie 21, meiotische Non-disjunction
Q25.6	Stenose A pulmonalis (angeboren)	Q90.1	Trisomie 21, Mosaik (mitotische Non-disjunction)
Q26.0	Angeborene Stenose V cava	Q90.2	Trisomie 21, Translokation
Q26.2	Totale Fehleinmündung Lungenvenen	Q90.9	Down-Syndrom, nnbez
Q26.3	Partielle Fehleinmündung Lungenvenen	Q91.0	Trisomie 18, meiotische Non-disjunction
Q39.0	Ösophagusatresie oh Fistel	Q91.1	Trisomie 18, Mosaik (mitotische Non-disjunction)
Q39.1	Ösophagusatresie m Ösophagotrachealfistel	Q91.2	Trisomie 18, Translokation
Q39.2	Angeborene Ösophagotrachealfistel o Atresie	Q91.3	Edwards-Syndrom, nnbez
Q39.3	Angeborene Ösophagusstenose u -striktur	Q91.4	Trisomie 13, meiotische Non-disjunction
Q43.1	Hirschsprung-KH	Q91.5	Trisomie 13, Mosaik (mitotische Non-disjunction)
Q44.2	Atresie Gallengänge	Q91.6	Trisomie 13, Translokation
Q44.3	Angeborene Stenose u Striktur Gallengänge	Q91.7	Patau-Syndrom, nnbez
Q60.1	Nierenagenesie, beidseitig	Q92.0	Vollständige Trisomie, meiotische Non-disjunction
Q60.4	Nierenhypoplasie, beidseitig	Q92.1	Vollständige Trisomie, Mosaik (mitotische Non-disjunction)
Q60.6	Potter-Syndrom	Q92.2	Partielle Trisomie, Majorform
Q79.0	Angeborene Zwerchfellhernie	Q92.3	Partielle Trisomie, Minorform
Q79.2	Exomphalus	Z94.0	Zustand nach Nierentransplantation
Q79.3	Gastroschisis	Z94.1	Zustand nach Herztransplantation
Q86.0	Alkohol-Embryopathie (mit Dysmorphien)	Z94.2	Zustand nach Lungentransplantation
Q87.0	Angeb FehlbildSynd m vorwiegender Beteiligung Gesicht	Z94.3	Zustand nach Herz-Lungen-Transplantation
Q87.1	Angeb FehlbildSynd vorw m Kleinwuchs einherg	Z94.4	Zustand nach Lebertransplantation
Q87.2	Angeb FehlbildSynd m vorwiegend Beteiligung Extrem	Z94.80	Z n hämatopoet StammzTx oh ggw ImmSupp
Q87.3	Angeb FehlbSynd m verm GewWachstum früh Kindesalter	Z94.81	Z n hämatopoet StammzTx m ggw ImmSupp

Prozedur G18-3

44.5x.00↔	Revision einer Magenanastomose, n.n.bez.	46.21↔	Temporäre Ileostomie
44.5x.10↔	Revision e Magen Anast nach Billroth I und II Operation	46.22↔	Kontinente Ileostomie
44.5x.20↔	Rev e Magen Anast na Roux Y Op o m intestinaler Intpos	46.24↔	Verzögerte Eröffnung einer Ileostomie
44.5x.99↔	Revision einer Magenanastomose, sonstige	46.31↔	Verzögerte Eröffnung einer anderen Enterostomie
44.63.00↔	Verschluss einer anderen Magen fistel, n.n.bez.	46.33↔	Anlage eines Duodenostomie
44.63.11↔	Verschluss einer anderen Magen fistel, offen chirurgisch	46.34↔	Offen chirurgische Anlage einer Jejunostomie
44.63.12↔	Verschluss einer anderen Magen fistel, laparoskopisch	46.39.00↔	Sonstige Enterostomie, n.n.bez.
44.63.99↔	Verschluss einer anderen Magen fistel, sonstige	46.39.10↔	Sonstige Enterostomie, Anlage einer Bishop-Koop-Anastomose
45.50↔	Isolation eines Darmsegments, n.n.bez.	46.39.99↔	Sonstige Enterostomie, sonstige
45.51↔	Isolation eines Dünndarmsegments	46.43.00↔	Sonstige Revision eines künstlichen Dickdarms, n.n.bez.
45.52↔	Isolation eines Dickdarmsegments	46.43.10↔	Plastische Erweiterung oder Einengung eines Kolostomas
45.62↔	Sonstige Teilresektion am Dünndarm	46.43.11↔	Neueinpflanzung eines Kolostomas
45.63.00↔	Totalexstirpation des Dünndarms, n.n.bez.	46.43.12↔	Abtragung des vorverlagerten Teiles eines Kolostomas
45.63.99↔	Totalexstirpation des Dünndarms, sonstige	46.43.20↔	Umwandlung eines Kolostomas in ein kontinentes Stoma
45.71↔	Multiple Segmentresektion am Dickdarm	46.43.99↔	Sonstige Revision eines künstlichen Dickdarms, sonstige
45.72↔	Zäkumresektion	46.52.00↔	Verschluss einer Kolostomie, n.n.bez.
45.73↔	Hemikolektomie rechts	46.52.10↔	Verschluss einer doppeläufigen Kolostomie
45.75↔	Hemikolektomie links	46.52.20↔	Verschluss einer endständigen Kolostomie
45.76↔	Sigmoidektomie	46.52.99↔	Verschluss einer Kolostomie, sonstige
45.79.00↔	Sonstige Teilresektion am Dickdarm, n.n.bez.	46.61↔	Fixierung des Dünndarms an der Bauchwand
45.79.10↔	Segmentresektion am Dickdarm	46.62↔	Sonstige Fixierung des Dünndarms
45.79.11↔	Resektion multipler Dickdarmsegmente	46.63↔	Fixierung des Dickdarms an der Bauchwand
45.79.12↔	Subtotale Kolektomie	46.64↔	Sonstige Fixierung des Dickdarms
45.79.20↔	Erweiterte Sigma resection	46.71↔	Naht einer Duodenalverletzung
45.79.21↔	Erweiterte Hemikolektomie rechts und links	46.72.11↔	Verschluss einer Duodenalfistel, offen chirurgisch
45.79.22↔	Erweiterte subtotale Kolonresektion	46.72.12↔	Verschluss einer Duodenalfistel, laparoskopisch
45.79.29↔	Sonstige erweiterte Teilresektion am Dickdarm	46.73↔	Naht einer Dünndarmverletzung, ausgenommen Duodenum
45.79.99↔	Sonstige Teilresektion am Dickdarm, sonstige	46.74.11↔	Verschluss einer Dünndarfist, ausgen Duod, offen chir
45.90↔	Intestinale Anastomose, n.n.bez.	46.74.12↔	Verschluss e Dünndarfist, ausgen Duod, laparoskopisch
45.91↔	Dünndarm-Dünndarm-Anastomose	46.75↔	Naht einer Dickdarmverletzung
45.92↔	Anastomose des Dünndarms zum Rektumstumpf	46.76.11↔	Verschluss einer Dickdarmfistel, offen chirurgisch
45.93↔	Sonstige Dünndarm-Dickdarm-Anastomose	46.76.12↔	Verschluss einer Dickdarmfistel, laparoskopisch
45.94↔	Dickdarm-Dickdarm-Anastomose	46.79.10↔	Naht einer sonstigen Darmverletzung
45.95↔	Anastomose zum Anus	46.79.21↔	Verschluss einer sonstigen Darmfistel, offen chir
46.01↔	Exteriorisation des Dünndarms	46.79.22↔	Verschluss einer sonstigen Darmfistel, laparoskopisch
46.03↔	Exteriorisation des Dickdarms	46.79.30↔	Erweiterungs- und Verschmälerungsplastik am Darm
46.10↔	Kolostomie, n.n.bez.	46.79.31↔	Longitudinale Darmverlängerung nach Bianchi
46.11↔	Temporäre Kolostomie	46.79.32↔	Serielle transverse Enteroplastie [STEP]
46.14↔	Verzögerte Eröffnung einer Kolostomie	46.79.39↔	Sonstige Darmverlängerung
46.20↔	Ileostomie, n.n.bez.	46.79.40↔	Anlegen eines Reservoirs, Dünndarm

46.79.41↔	Anlegen eines Reservoirs, Dickdarm	48.75↔	Abdominale Rektopexie
46.79.50↔	Revision eines Reservoirs, Dünndarm	48.76.10↔	Rektopexie durch Rectotomia posterior
46.79.51↔	Revision eines Reservoirs, Dickdarm	48.76.11↔	Extraanale Mukosaresektion (Rehn-Delorme)
46.79.99↔	Sonstige Rekonstruktion am Darm, sonstige	48.79↔	Sonstige Rekonstruktion am Rektum
46.80↔	Intra-abdominale Manipulation am Darm, n.n.bez.	70.72.00↔	Verschluss einer kolovaginalen Fistel, n.n.bez.
46.81↔	Intra-abdominale Manipulation am Dünndarm	70.72.10↔	Verschluss e kolovaginalen Fistel, offen chir (abd)
46.82↔	Intra-abdominale Manipulation am Dickarm	70.72.20↔	Verschluss einer kolovaginalen Fistel, vaginal
46.93↔	Revision einer Dünndarmanastomose	70.72.30↔	Verschluss einer kolovaginalen Fistel, laparoskopisch
46.94↔	Revision einer Dickdarmanastomose	70.72.99↔	Verschluss einer kolovaginalen Fistel, sonstige
46.97.00↔	Darmtransplantation, n.n.bez.	70.73.00↔	Verschluss einer rektovaginalen Fistel, n.n.bez.
46.97.10↔	Darmtransplantation, DünndRetx WAHR dess stat Aufnh	70.73.10↔	Verschluss e rektovaginalen Fistel, offen chir (abd)
46.97.99↔	Darmtransplantation, sonstige	70.73.20↔	Verschluss einer rektovaginalen Fistel, vaginal
48.1↔	Proktostomie	70.73.30↔	Verschluss einer rektovaginalen Fistel, laparoskopisch
48.71↔	Naht einer Rektumverletzung	70.73.99↔	Verschluss einer rektovaginalen Fistel, sonstige
48.72↔	Verschluss einer Proktostomie		

Prozedur G18-4

29.33.00↔	(Partielle) Pharyngektomie, n.n.bez.	38.36.17↔	Resektion der A. iliaca mit Anastomose
29.33.10↔	Partielle Pharyngektomie, ohne Rekonstruktion	38.36.19↔	Resektion von viszerale Arterien mit Anastomose, sonstige
29.33.11↔	Part Pharyngekt, Rekonstruktion m gestielt reg o Fernl	38.36.99↔	Resektion von abdominalen Arterien mit Anastomose, sonstige
29.33.12↔	Part Pharyngekt, Reko m fr mikrovaskanast Tx	38.45.00↔	Resektion von thorakalen Blutgefässen mit Ersatz, n.n.bez.
29.33.20↔	Totale Pharyngekt, Reko m gestielt reg o Fernl	38.45.10↔	Resektion der thorakalen Aorta mit Ersatz, n.n.bez.
29.33.21↔	Tt Phryngkt, Rk m fr krvkstn Tx, fr Drmrtr o Mgnhczg	38.45.11↔	Resektion Aorta ascendens od des Aortenbogens mit Ersatz
29.33.99↔	(Partielle) Pharyngektomie, sonstige	38.45.12↔	Resektion der Aorta thoracica mit Ersatz
31.73↔	Verschluss einer anderen trachealen Fistel	38.45.13↔	Resektion der Aorta thoracoabdominalis mit Ersatz
34.84↔	Sonstige plastische Rekonstruktion am Zwerchfell	38.45.14↔	Resektion der thorakalen Aorta und Ersatz mit Hybridprothese
37.31.00↔	Perikardektomie, n.n.bez.	38.45.19↔	Resektion der thorakalen Aorta mit Ersatz, sonstige
37.31.10↔	Perikardektomie, partiell	38.45.20↔	Resektion sonstiger thorakaler Arterien mit Ersatz, n.n.bez.
37.31.20↔	Perikardektomie, total	38.45.21↔	Resektion der A. pulmonalis mit Ersatz
37.31.30↔	Adhäsioolyse am Perikard	38.45.22↔	Resektion des Truncus brachiocephalicus mit Ersatz
37.31.99↔	Perikardektomie, sonstige	38.45.29↔	Resektion sonstiger thorakaler Arterien mit Ersatz
38.04.00↔	Inzision der Aorta, n.n.bez.	38.45.30↔	Resektion thorakaler Venen mit Ersatz, n.n.bez.
38.04.10↔	Inzision von Aorta ascendens und Aortenbogen	38.45.31↔	Resektion der V. cava superior mit Ersatz
38.04.20↔	Inzision der Aorta descendens	38.45.38↔	Resektion sonstiger tiefer thorakaler Venen mit Ersatz
38.04.30↔	Inzision der Aorta abdominalis	38.45.39↔	Resektion thorakaler Venen mit Ersatz, sonstige
38.04.99↔	Inzision der Aorta, sonstige	38.45.99↔	Resektion von thorakalen Blutgefässen mit Ersatz, sonstige
38.05.00↔	Inzision von anderen thorakalen Gefässen, n.n.bez.	38.47.00↔	Resektion von abdominalen Venen mit Ersatz, n.n.bez.
38.05.10↔	Inzision von anderen thorakalen Arterien	38.47.10↔	Resektion von tiefen abdominalen Venen mit Ersatz, n.n.bez.
38.05.20↔	Inzision von thorakalen Venen, n.n.bez.	38.47.11↔	Resektion der V. cava inferior mit Ersatz
38.05.21↔	Inzision von thorakalen tiefen Venen	38.47.12↔	Resektion der V. iliaca mit Ersatz
38.05.29↔	Inzision von thorakalen Venen, sonstige	38.47.19↔	Resektion von tiefen abdominalen Venen mit Ersatz, sonstige
38.05.99↔	Inzision von anderen thorakalen Gefässen, sonstige	38.47.99↔	Resektion von abdominalen Venen mit Ersatz, sonstige
38.07.00↔	Inzision von abdominalen Venen, n.n.bez.	38.63.00↔	Sonstige Exzision von Gefässen der oberen Extremität, n.n.bez.
38.07.10↔	Inzision von tiefen abdominalen Venen, n.n.bez.	38.63.10↔	Sonstige Exzision von Arterien der oberen Extremität, n.n.bez.
38.07.11↔	Inzision der V. cava inferior	38.63.11↔	Sonstige Exzision von Arterien der Hand
38.07.12↔	Inzision der V. iliaca	38.63.19↔	Sonstige Exzision von Arterien der oberen Extremität, sonstige
38.07.19↔	Inzision von tiefen abdominalen Venen, sonstige	38.63.20↔	Sonstige Exzision von Venen der oberen Extremität, n.n.bez.
38.07.99↔	Inzision von abdominalen Venen, sonstige	38.63.21↔	Sonstige Exzision von tiefen Venen der oberen Extremität
38.35.00↔	Resektion von thorakalen Gefässen mit Anastomose, n.n.bez.	38.63.29↔	Sonstige Exzision von Venen der oberen Extremität, sonstige
38.35.10↔	Resektion von thorakalen Arterien mit Anastomose, n.n.bez.	38.63.99↔	Sonstige Exzision von Gefässen der oberen Extremität, sonstige
38.35.11↔	Resektion der A. subclavia mit Anastomose	38.64.00↔	Sonstige Exzision der Aorta, n.n.bez.
38.35.12↔	Resektion des Truncus brachiocephalicus mit Anastomose	38.64.10↔	Sonstige Exzision der thorakalen Aorta
38.35.13↔	Resektion der A. pulmonalis mit Anastomose	38.64.20↔	Sonstige Exzision der Aorta abdominalis
38.35.19↔	Resektion von thorakalen Arterien mit Anastomose, sonstige	38.64.99↔	Sonstige Exzision der Aorta, sonstige
38.35.20↔	Resektion von thorakalen Venen mit Anastomose, n.n.bez.	38.65.00↔	Sonstige Exzision von thorakalen Gefässen, n.n.bez.
38.35.21↔	Resektion der V. pulmonalis mit Anastomose	38.65.10↔	Sonstige Exzision von thorakalen Arterien
38.35.22↔	Resektion der V. subclavia mit Anastomose	38.65.20↔	Sonstige Exzision von thorakalen Venen, n.n.bez.
38.35.23↔	Resektion der V. cava superior mit Anastomose	38.65.21↔	Sonstige Exzision der V. cava superior
38.35.28↔	Res von thorakalen von sonstigen tiefen Venen m Anast	38.65.22↔	Sonstige Exzision von sonstigen tiefen thorakalen Venen
38.35.29↔	Resektion von thorakalen Venen mit Anastomose, sonstige	38.65.29↔	Sonstige Exzision von thorakalen Venen, sonstige
38.35.99↔	Resektion von thorakalen Gefässen mit Anastomose, sonstige	38.65.99↔	Sonstige Exzision von thorakalen Gefässen, sonstige
38.36.00↔	Resektion von abdominalen Arterien mit Anastomose, n.n.bez.	38.85.00↔	So chir Verschluss von and thorakalen Gef, n.n.bez.
38.36.10↔	Resektion von viszerale Arterien mit Anastomose, n.n.bez.	38.85.10↔	So chir Verschluss von and thorakalen Aa, n.n.bez.
38.36.11↔	Resektion des Truncus coeliacus mit Anastomose	38.85.11↔	Sonstiger chirurgischer Verschluss der A. subclavia
38.36.12↔	Resektion der A. gastrica mit Anastomose	38.85.12↔	Sonstiger chirurgischer Verschluss der A. pulmonalis
38.36.13↔	Resektion der A. hepatica mit Anastomose	38.85.13↔	Sonstr chirurgischer Verschluss des Truncus brachiocephalicus
38.36.14↔	Resektion der A. lienalis mit Anastomose	38.85.19↔	So chir Verschluss von and thorakalen Aa, sonstige
38.36.15↔	Resektion der A. renalis mit Anastomose	38.85.20↔	So chir Verschluss von thorakalen Venen, n.n.bez.
38.36.16↔	Resektion der A. mesenterialis mit Anastomose	38.85.21↔	Sonstiger chirurgischer Verschluss der V. cava superior

38.85.22↔	Sonstiger chirurgischer Verschluss der V. pulmonalis	39.57.52↔	Plast Reko d V. iliaca m synthetischem Patch Graft
38.85.23↔	Sonstiger chirurgischer Verschluss der V. subclavia	39.57.59↔	Plast Reko abd Venen m synthetischem Patch Graft, So
38.85.28↔	So chir Verschluss von sonst tiefen thorakalen Venen	39.57.60↔	Plst Rk v Gf d unt Extrm m synth Ptch Grft, n.n.bz.
38.85.29↔	So chir Verschluss von thorakalen Venen, sonstige	39.57.61↔	Plast Reko von Aa d unteren Extre m synth Patch Graft
38.85.99↔	So chir Verschluss von and thorakalen Gef, sonstige	39.57.62↔	Plast Reko d V. fem und V. poplitea m synth Patch Graft
39.1↔	Intra-abdominaler venöser Shunt	39.57.63↔	Plst Rk v snst tief Vv d unt Extrm m synth Ptch Grft
39.56.00↔	Plast Rekonstruktion e Blgef m GewPatch, n.n.bez.	39.57.64↔	Plst Rk v obrfl Vv d Obschnkls m synth Ptch Grft
39.56.10↔	Plast Reko von Gef an Kopf u Ha m GewPatch, n.n.bez.	39.57.69↔	Plast Reko v Gef d unt Extre m synth Patch Graft, So
39.56.11↔	Plastische Rekonstruktion von intrakr Gef m GewPatch	39.57.99↔	Plast Reko m synthetischem Patch Graft, sonstige
39.56.12↔	Plastische Rekonstruktion der V. jugularis mit Gewebe-Patch	39.58↔	Plast Rekonstruktion e Blgef m Patch Graft n.n.bez.
39.56.19↔	Plast Reko von Gef an Kopf und Ha m GewPatch, So	42.01↔	Inzision einer Ösophagealmembran
39.56.20↔	Plast Reko von Gef d ob Extre m GewPatch, n.n.bez.	42.09.00↔	Andere Inzision am Ösophagus, n.n.bez.
39.56.21↔	Plast Rekonstruktion von Aa d ob Extre m GewPatch	42.09.11↔	Andere Inzision am Ösophagus, offen chirurgisch
39.56.22↔	Plst Rk d V. sbcl, V. axil u V. brchiocphlc m GwPtch	42.09.12↔	Andere Inzision am Ösophagus, laparoskopisch
39.56.23↔	Plast Reko v sonst tief Venen d ob Extre m GewPatch	42.09.99↔	Andere Inzision am Ösophagus, sonstige
39.56.29↔	Plast Reko von Gef d ob Extre m GewPatch, sonstige	42.10↔	Ösophagostomie, n.n.bez.
39.56.30↔	Plast Reko von thorakalen Gef m GewPatch, n.n.bez.	42.11↔	Zervikale Ösophagostomie
39.56.31↔	Plastische Rekonstruktion der thorak Aorta mit Gewebe-Patch	42.12↔	Exteriorisation einer ösophagealen Tasche
39.56.32↔	Plastische Rekonstruktion der V. pulmonalis mit Gewebe-Patch	42.19↔	Sonstige Fistulisierung des Ösophagus nach aussen
39.56.33↔	Plastische Rekonstruktion der V. cava sup mit Gewebe-Patch	42.25↔	Offene Biopsie am Ösophagus
39.56.39↔	Plast Reko von thorakalen Gef m GewPatch, sonstige	42.31↔	Lokale Exzision eines Ösophagus-Divertikels
39.56.40↔	Plastische Rekonstruktion abd Aa m GewPatch, n.n.bez.	42.32↔	Lokale Exzision von and Läsion oder Gewebe aus Ösophagus
39.56.41↔	Plastische Rekonstruktion der abdom Aorta mit Gewebe-Patch	42.39↔	Sonst Destruktion von Läsion oder Gewebe aus Ösophagus
39.56.42↔	Plast Rekonstruktion des Truncus coeliacus mit Gewebe-Patch	42.40↔	Ösophagektomie, n.n.bez.
39.56.43↔	Plastische Rekonstruktion der A. gastrica mit Gewebe-Patch	42.41.00↔	Partielle Ösophagektomie, n.n.bez.
39.56.44↔	Plastische Rekonstruktion der A. hepatica mit Gewebe-Patch	42.41.10↔	Partielle Ösophagektomie oh Wiederherstellung der Kontinuität
39.56.45↔	Plastische Rekonstruktion der A. lienalis mit Gewebe-Patch	42.41.20↔	Partielle Ösophagektomie mit Wiederherstellung der Kontinuität
39.56.46↔	Plastische Rekonstruktion der A. renalis mit Gewebe-Patch	42.41.99↔	Partielle Ösophagektomie, sonstige
39.56.47↔	Plast Rekonstruktion der A. mesenterica mit Gewebe-Patch	42.42.00↔	Totale Ösophagektomie, n.n.bez.
39.56.48↔	Plastische Rekonstruktion der A. iliaca mit Gewebe-Patch	42.42.10↔	Totale Ösophagektomie, ohne Wiederherstellung der Kontinuität
39.56.49↔	Plastische Rekonstruktion abd Aa m GewPatch, sonstige	42.42.20↔	Tot Ösophagektomie, m Wiedhst d Kont, transmediastinal
39.56.50↔	Plast Rekonstruktion abd Venen m GewPatch, n.n.bez.	42.42.21↔	Tot Ösophagektomie, m Wiedhst d Kont, thorakoabdominal
39.56.51↔	Plast Rekonstruktion der V. cava inferior mit Gewebe-Patch	42.42.29↔	Tot Ösophagektomie, m Wiedhst d Kont, So Zugang
39.56.52↔	Plastische Rekonstruktion der V. iliaca mit Gewebe-Patch	42.42.99↔	Totale Ösophagektomie, sonstige
39.56.59↔	Plast Rekonstruktion abd Venen m GewPatch, sonstige	42.82↔	Naht einer Ösophagus-Verletzung
39.56.60↔	Plast Reko von Gef d unt Extre m GewPatch, n.n.bez.	42.83↔	Verschluss einer Ösophagostomie
39.56.61↔	Plast Reko von Aa d unteren Extre m GewPatch	42.88.00↔	Entfernung von Prothesen aus dem Ösophagus, n.n.bez.
39.56.62↔	Plast Reko d V. fem und V. poplitea m GewPatch	42.88.11↔	Entfernung von Prothesen aus dem Ösophagus, offen chirurg
39.56.63↔	Plast Reko v sonst tief Venen d unt Extre m GewPatch	42.88.12↔	Entfernung von Prothesen aus dem Ösophagus, laparoskopisch
39.56.64↔	Plast Reko v oberfl Venen d Oberschenkels m GewPatch	42.88.99↔	Entfernung von Prothesen aus dem Ösophagus, sonstige
39.56.69↔	Plast Reko von Gef d ob Extre m GewPatch, So	42.89↔	Sonstige Rekonstruktion am Ösophagus
39.56.99↔	Plast Rekonstruktion e Blgef m GewPatch, sonstige	42.99.00↔	Sonstige Operation am Ösophagus, n.n.bez.
39.57.00↔	Plast Reko m synthetischem Patch Graft, n.n.bez.	42.99.10↔	Sonst Op am Ösophagus, Sperroperation am Ösophagus
39.57.10↔	Plst Rk v Gf an Kpf u H m synth Ptch Grft, n.n.bz.	42.99.99↔	Sonstige Operation am Ösophagus, sonstige
39.57.11↔	Plast Reko von intrakr Gef m synthetischem Patch Graft	43.0↔	Gastrotomie
39.57.12↔	Plast Reko v extrk Aa an Kopf u Ha m synth Patch Graft	43.5↔	Partielle Gastrektomie mit Anastomose zum Ösophagus
39.57.13↔	Plast Reko d V. jugularis m synthetischem Patch Graft	43.6x.00↔	Partielle Gastrektomie m Anastom zum Duodenum, n.n.bez.
39.57.19↔	Plast Reko v Gef an Kopf u Ha m synth Patch Graft, So	43.6x.10↔	Pylorusresektion mit Anastomose zum Duodenum
39.57.20↔	Plst Rk v Gf d ob Extrm m synth Ptch Grft, n.n.bz.	43.6x.20↔	Billroth I
39.57.21↔	Plast Reko von Aa d ob Extre m synth Patch Graft	43.6x.99↔	Partielle Gastrektomie m Anastom zum Duodenum, sonst
39.57.22↔	Plst Rk d V. sbcl, V. axil u V. brchiocphlc m synth Ptch Grft	43.7x.00↔	Partielle Gastrektomie mit Anastomose zum Jejunum, n.n.bez.
39.57.23↔	Plst Rk v snst tief Vv d ob Extrm m synth Ptch Grft	43.7x.10↔	Partielle Gastrekt (2/3Resektion) mit Anast zum Jejun
39.57.29↔	Plast Reko von Gef d ob Extre m synth Patch Graft, So	43.7x.20↔	Partielle Gastrekt (4/5Resektion) mit Anast zum Jejun
39.57.30↔	Plast Reko von thor Gef m synth Patch Graft, n.n.bez.	43.7x.99↔	Partielle Gastrektomie mit Anastomose zum Jejunum, sonstige
39.57.31↔	Plast Reko d thorakalen Aort m synth Patch Graft	43.89.00↔	Sonstige partielle Gastrektomie, n.n.bez.
39.57.32↔	Plast Reko d V. pulmon m synthetischem Patch Graft	43.89.10↔	Segmentresektion des Magens
39.57.33↔	Plast Reko d V. cava superior m synth Patch Graft	43.89.20↔	Bipank Diversion des Magens nach Scopinaro, offen chir
39.57.39↔	Plast Reko von thorakalen Gef m synth Patch Graft, So	43.89.21↔	Bipank Divers d Magens nach Scopinaro, laparoskopisch
39.57.40↔	Plast Reko abd Aa m synth Patch Graft, n.n.bez.	43.89.30↔	Bipank Divers d Magens mit DuodenalSwitch, offen chir
39.57.41↔	Plast Reko d abd Aort m synthetischem Patch Graft	43.89.31↔	Bipank Divers d Magens mit DuodSwitch, laparoskopisch
39.57.42↔	Plast Reko d Truncus coeliacus m synth Patch Graft	43.89.40↔	Sleeve resection, offen chirurgisch
39.57.43↔	Plast Reko d A. gastrica m synthetischem Patch Graft	43.89.41↔	Sleeve resection, laparoskopisch
39.57.44↔	Plast Reko d A. hepatica m synthetischem Patch Graft	43.89.50↔	DuodSwitch na Sleeve res (Zweiteingriff), offen chir
39.57.45↔	Plast Reko d A. lienalis m synthetischem Patch Graft	43.89.51↔	DuodSwitch na Sleeve res (Zweiteingriff), laparask
39.57.46↔	Plast Reko d A. renalis m synthetischem Patch Graft	43.89.90↔	Sonstige atypische partielle Gastrektomie
39.57.47↔	Plast Reko d A. mesenterica m synth Patch Graft	43.89.99↔	Sonstige partielle Gastrektomie, sonstige
39.57.48↔	Plast Reko d A. iliaca m synthetischem Patch Graft	44.00↔	Vagotomie, n.n.bez.
39.57.49↔	Plast Reko abd Aa m synthetischem Patch Graft, So	44.01↔	Trunkuläre Vagotomie
39.57.50↔	Plast Reko abd Venen m synth Patch Graft, n.n.bez.	44.02↔	Superselektive Vagotomie
39.57.51↔	Plast Reko d V. cava inferior m synth Patch Graft	44.03↔	Sonstige selektive Vagotomie

44.15↔	Offene Biopsie am Magen	44.65.10↔	Ösophagogastroplastik, Kardioplastik, offen chirurgisch
44.21↔	Dilatation des Pylorus durch Inzision	44.65.20↔	Ösophagogastroplastik, (Hemi-)Fundoplikatio, offen chirurgisch
44.29↔	Sonstige Pyloroplastik	44.65.30↔	Ösophggstrplstik, Vrt Gstrpl n Msn, offn chr
44.31↔	Hoher Magen-Bypass	44.65.99↔	Ösophagogastroplastik, sonstige
44.38↔	Laparoskopische Gastroenterostomie	44.66↔	So Massnahm zur Reko d ösophagogastrischen Spinktfnkt
44.39↔	Sonstige Gastroenterostomie	44.67.00↔	Lprsk Mssnhm z Rk d ösphggstrsrchn Spnktfnkt, n.n.bz.
44.40↔	Übernähung eines peptischen Ulkus, n.n.bez.	44.67.10↔	Lsk Msn z Rk d ösphggstrsrchn Spnktfnkt, Krdplstik, Lsk
44.41↔	Übernähung eines Ulcus ventriculi	44.67.20↔	Lsk Msn z Rk d ösphggstr Spnktfnkt, (Hm)Fndplktio, Lsk
44.42↔	Übernähung eines Ulcus duodeni	44.67.99↔	Lprsk Mssnhm z Rk d ösphggstrsrchn Spnktfnkt, S
44.49.00↔	Sonstige Blutstillung in Magen oder Duodenum, n.n.bez.	44.68.00↔	Laparoskopische Gastroplastik, n.n.bez.
44.49.10↔	Sklerosierung von Fundusvarizen, offen chirurgisch	44.68.10↔	Laparask Gastropl, Vert Gastropl na Mason, (laparask)
44.49.11↔	Sklerosierung von Fundusvarizen, laparoskopisch	44.68.99↔	Laparoskopische Gastroplastik, sonstige
44.49.20↔	Ligatur von Fundusvarizen, offen chirurgisch	44.69↔	Sonstige Rekonstruktion am Magen
44.49.21↔	Ligatur von Fundusvarizen, laparoskopisch	44.91↔	Offene Ligatur von Magenvarizen
44.49.30↔	Sperroperation am Fundus	44.92↔	Intraoperative Manipulation am Magen
44.49.99↔	Sonstige Blutstillung in Magen oder Duodenum, sonstige	52.99.00↔	Sonstige offene Operation am Pankreas, n.n.bez.
44.5x.00↔	Revision einer Magenanastomose, n.n.bez.	52.99.10↔	Sonstige off Op a Pankreas, Dilat d Duct pancr
44.5x.10↔	Revision e Magenanst nach Billroth I und II Operation	52.99.20↔	Sonstige off Op a Pankr, Plast Reko d Duct pancr
44.5x.20↔	Rev e Magenanst na RouxYOp o m intestinaler Intpos	52.99.99↔	Sonstige offene Operation am Pankreas, sonstige
44.5x.99↔	Revision einer Magenanastomose, sonstige	53.7↔	Operation einer Zwerchfellhernie, abdominaler Zugang
44.61↔	Naht einer Magenverletzung	53.80↔	Op e Zwerchfellhernie d thorakalen Zugang, n.n.bez.
44.64↔	Gastropexie	53.81↔	Plikatur des Zwerchfells
44.65.00↔	Ösophagogastroplastik, n.n.bez.	53.82↔	Operation einer parasternalen Hernie

Prozedur G18-5

50.22.00↔	Partielle Hepatektomie, n.n.bez.	50.22.41↔	Part Hepatekt, Res mehr Ni zusammenhängender Leberseg
50.22.10↔	Prt Hptkt, Prk Prt Hptkt (Lk Exz, Endzstnrskti, Keilrs)	50.22.42↔	Part Hepatekt, Part Hepatekt zur Transplantation
50.22.20↔	Partielle Hepatektomie, Endozystenresektion, offen chirurgisch	50.22.99↔	Partielle Hepatektomie, sonstige
50.22.21↔	Partielle Hepatektomie, Endozystenresektion, laparoskopisch	50.3x.00↔	Lobektomie der Leber, n.n.bez.
50.22.30↔	Partielle Hepatektomie, Keilresektion, offen chirurgisch	50.3x.01↔	Lobekt / Hemihepekt / Res mehr Leberseg, auss z Tx
50.22.31↔	Partielle Hepatektomie, Keilresektion, laparoskopisch	50.3x.08↔	Sgmntsrktion, S o n.n.bz. Ant Lbrsrktion, auss z Tx
50.22.40↔	Partielle Hepatektomie, Resektion eines Lebersegments	50.3x.18↔	So o n.n.bez. Anat Leberresektion, zur Transplantation

Prozedur G18-6

07.22.00↔	Einseitige Adrenalektomie, n.n.bez.	38.36.14↔	Resektion der A. lienalis mit Anastomose
07.22.10↔	Einseitige Adrenalektomie, ohne Ovarrektomie	38.36.15↔	Resektion der A. renalis mit Anastomose
07.22.11↔	Einseitige Adrenalektomie, mit Ovarrektomie	38.36.16↔	Resektion der A. mesenterialis mit Anastomose
07.22.12↔	Einseitige Adrenalektomie, Rest-Adrenalektomie	38.36.17↔	Resektion der A. iliaca mit Anastomose
07.22.99↔	Einseitige Adrenalektomie, sonstige	38.36.19↔	Resektion von viszerale Arterien mit Anastomose, sonstige
07.29↔	Sonstige partielle Adrenalektomie	38.36.99↔	Resektion von abdominalen Arterien mit Anastomose, sonstige
07.3↔	Beidseitige Adrenalektomie	38.37.00↔	Resektion von abdominalen Venen mit Anastomose, n.n.bez.
38.14.00↔	Endarterektomie der Aorta, n.n.bez.	38.37.10↔	Resektion von tiefen abdomin Venen mit Anastomose, n.n.bez.
38.14.10↔	Endarterektomie von Aorta ascendens und Aortenbogen	38.37.11↔	Resektion der V. cava inferior mit Anastomose
38.14.20↔	Endarterektomie der Aorta descendens	38.37.12↔	Resektion der V.iliaca mit Anastomose
38.14.30↔	Endarterektomie der Aorta abdominalis	38.37.19↔	Resektion von tiefen abdomin Venen mit Anastomose, sonst
38.14.99↔	Endarterektomie der Aorta, sonstige	38.37.99↔	Resektion von abdominalen Venen mit Anastomose, sonstige
38.16.00↔	Endarterektomie von abdominalen Arterien, n.n.bez.	38.44.00↔	Resektion der Aorta abdominalis mit Ersatz, n.n.bez.
38.16.10↔	Endarterektomie von viszerale Arterien, n.n.bez.	38.44.10↔	Resektion der Aorta abdominalis, suprarenal mit Ersatz
38.16.11↔	Endarterektomie des Truncus coeliacus	38.44.11↔	Resektion der Aorta abdominalis, infrarenal mit Ersatz
38.16.12↔	Endarterektomie der A. gastrica	38.44.12↔	Resektion der Aorta abdominalis, juxtarenal mit Ersatz
38.16.13↔	Endarterektomie der A. hepatica	38.44.99↔	Resektion der Aorta abdominalis mit Ersatz, sonstige
38.16.14↔	Endarterektomie der A. lienalis	38.46↔	Resektion von abdominalen Arterien mit Ersatz
38.16.15↔	Endarterektomie der A. renalis	38.47.00↔	Resektion von abdominalen Venen mit Ersatz, n.n.bez.
38.16.16↔	Endarterektomie der A. mesenterialis	38.47.10↔	Resektion von tiefen abdominalen Venen mit Ersatz, n.n.bez.
38.16.17↔	Endarterektomie der A. lumbalis	38.47.11↔	Resektion der V. cava inferior mit Ersatz
38.16.18↔	Endarterektomie der A. iliaca	38.47.12↔	Resektion der V. iliaca mit Ersatz
38.16.19↔	Endarterektomie von viszerale Arterien, sonstige	38.47.19↔	Resektion von tiefen abdominalen Venen mit Ersatz, sonstige
38.16.99↔	Endarterektomie von abdominalen Arterien, sonstige	38.47.99↔	Resektion von abdominalen Venen mit Ersatz, sonstige
38.34.00↔	Resektion der Aorta mit Anastomose, n.n.bez.	38.7x.10↔	Unterbrechung des V. cava chirurgisch, n.n.bez.
38.34.10↔	Resektion d Aort ascendens und d Aortenbogens m Anast	38.7x.11↔	Einsetzen e Antiembolie-Schirmes in die V. cava, chirurgisch
38.34.20↔	Resektion der Aorta descendens mit Anastomose	38.7x.12↔	Entfernung e AntiembolieSchirmes in d V. cava, chir
38.34.30↔	Resektion der Aorta abdominalis mit Anastomose	38.7x.13↔	Ligatur oder Plicatur der V. cava, chirurgische
38.34.99↔	Resektion der Aorta mit Anastomose, sonstige	38.7x.19↔	Chirurgische Unterbrechung des V. cava, chirurgisch, sonstige
38.36.00↔	Resektion von abdominalen Arterien mit Anastomose, n.n.bez.	38.84.00↔	Sonstiger chirurgischer Verschluss der Aorta, n.n.bez.
38.36.10↔	Resektion von viszerale Arterien mit Anastomose, n.n.bez.	38.84.10↔	Sonstiger chirurgischer Verschluss der thorakalen Aorta
38.36.11↔	Resektion des Truncus coeliacus mit Anastomose	38.84.20↔	Sonstiger chirurgischer Verschluss der Aorta abdominalis
38.36.12↔	Resektion der A. gastrica mit Anastomose	38.84.99↔	Sonstiger chirurgischer Verschluss der Aorta, sonstige
38.36.13↔	Resektion der A. hepatica mit Anastomose	41.43↔	Partielle Splenektomie

41.5↔	Totale Splenektomie	56.71.10↔	Ureterosigmoideostomie m Reservoirbildung, offen chir
50.22.00↔	Partielle Hepatektomie, n.n.bez.	56.71.11↔	Ureterosigmoideostomie mit Reservoirbildung, laparask
50.22.10↔	Prt Hptkt, Prk Prt Hptkt (Lk Exz, Endzstnrskti, Keilrs)	56.71.20↔	Umwandlung e and supravcs Harnabl i e Harnabl i D Darm
50.22.20↔	Partielle Hepatektomie, Endozystenresektion, offen chirurgisch	56.71.99↔	Harnableitung in den Darm, sonstige
50.22.21↔	Partielle Hepatektomie, Endozystenresektion, laparoskopisch	56.72↔	Revision einer ureterointestinalen Anastomose
50.22.30↔	Partielle Hepatektomie, Keilresektion, offen chirurgisch	57.6x.00↔	Partielle Zystektomie, n.n.bez.
50.22.31↔	Partielle Hepatektomie, Keilresektion, laparoskopisch	57.6x.10↔	Part Zystektomie, oh Ureterneoimplantation, offen chir
50.22.40↔	Partielle Hepatektomie, Resektion eines Lebersegments	57.6x.11↔	Part Zystektomie, oh Ureterneoimplantation, laparask
50.22.41↔	Part Hepatekt, Res mehr Ni zusammenhängender Leberseg	57.6x.12↔	Part Zystekt, m eins o beids Ureterneoimpl, offen chir
50.22.42↔	Part Hepatekt, Part Hepatekt zur Transplantation	57.6x.13↔	Part Zystekt, m eins o beids Ureterneoimpl, laparask
50.22.99↔	Partielle Hepatektomie, sonstige	57.6x.20↔	Prt Zystkt, Sprtrg o sbtt Rsktion, o Urtrnimpl, off chr
50.23↔	Offene Exzision von Läsion oder Gewebe an der Leber	57.6x.21↔	Prt Zystkt, Sprtrg o sbtt Rs, oh Urtrneoimpl, lprsk
50.25↔	Laparoskop Exzision von Läsion oder Gewebe an der Leber	57.6x.22↔	Prt Zystkt, Sprtrg o sbtt Rs m o bds Urtrimpl, off chr
50.3x.00↔	Lobektomie der Leber, n.n.bez.	57.6x.23↔	Prt Zystkt, Sprtrg o sbt Rs m eins o beids Urtrimpl, Lsk
50.3x.01↔	Lobekt / Hemihepekt / Res mehr Leberseg, auss zur Tx	57.6x.99↔	Partielle Zystektomie, sonstige
50.3x.08↔	Sgmntsrktion, S o n.n.bz. Ant Lbrsrktion, auss z Tx	57.71.00↔	Radikale Zystektomie, n.n.bez.
50.3x.11↔	Lbkt / Hmhpt / Rs mhr Lbrsg, z Lbndrgnspnd	57.71.10↔	Rad Zystektomie, oh Urethrektomie, b Mann, offen chir
50.3x.18↔	So o n.n.bez. Anat Leberresektion, zur Transplantation	57.71.11↔	Rad Zystektomie, oh Urethrektomie, b Mann, laparask
50.4x.00↔	Totale Hepatektomie, n.n.bez.	57.71.20↔	Rad Zystektomie, m Urethrektomie, b Mann, offen chir
50.4x.99↔	Totale Hepatektomie, sonstige	57.71.21↔	Rad Zystektomie, m Urethrektomie, b Mann, laparask
54.74↔	Sonstige Rekonstruktion am Omentum	57.71.30↔	Rad Zystektomie, oh Urethrekt, b d Frau, offen chir
55.4↔	Partielle Nephrektomie	57.71.31↔	Rad Zystektomie, oh Urethrektomie, b d Frau, laparask
55.51.00↔	Nephroureterektomie, n.n.bez.	57.71.40↔	Rad Zystektomie, m Urethrektomie, b d Frau, offen chir
55.51.01↔	Nephroureterektomie, ausser zur Transplantation	57.71.41↔	Rad Zystektomie, m Urethrektomie, b d Frau, laparask
55.51.99↔	Nephroureterektomie, sonstige	57.71.50↔	Rd Zystkt, BEvszrtion (Exnt) b Mnn, offn chr
55.52↔	Nephrektomie einer belassenen Niere	57.71.51↔	Rad Zystekt, BeEviszeration (Exent) b Mann, laparask
55.53↔	Entfernen einer transplantierten oder abgestossenen Niere	57.71.99↔	Radikale Zystektomie, sonstige
55.54↔	Beidseitige Nephrektomie	57.79.00↔	Sonstige totale Zystektomie, n.n.bez.
56.51.00↔	Aufbau einer kutanen Ureteroileostomie, n.n.bez.	57.79.10↔	So tot Zystekt, Einf Zystekt, b Mann, offen chir
56.51.10↔	Afb e kt Ur, Urkt [IlmCndt] o Urktkt [Kln/SgmCndt], off chr	57.79.11↔	So tot Zystektomie, Einf Zystektomie, b Mann, laparask
56.51.11↔	Afb e kt Ur, Urkt [IlmCndt] o Urktkt [Kln/SgCd], Lsk	57.79.20↔	So tot Zystekt, Einf Zystekt, b d Frau, offen chir
56.51.12↔	Afb e kt Urkt, m Drmntprnt [Cndt] (N kntn Stm), S Zg	57.79.21↔	So tot Zystekt, Einf Zystekt, b d Frau, laparask
56.51.20↔	Afb e kt Urkt, Umwdl e and sprvs Hrnbl i e ktn Urkt	57.79.99↔	Sonstige totale Zystektomie, sonstige
56.51.30↔	Aufb e kut Ureteroileostomie, m Darmres (kontin Stoma)	57.86↔	Plastische Rekonstruktion bei Exstrophie der Harnblase
56.51.99↔	Aufbau einer kutanen Ureteroileostomie, sonstige	57.87.00↔	Rekonstruktion an der Harnblase, n.n.bez.
56.52.00↔	Revision einer kutanen Ureteroileostomie, n.n.bez.	57.87.10↔	Reko an d Harnbl, m Ileum, Kolon o Mag, offen chir
56.52.10↔	Rev e kut Uretilst, m Darminterponat [Conduit]	57.87.11↔	Reko an d Harnbl, m Ileum, Kolon o Mag, laparask
56.52.20↔	Rev e kut Ureteroileostomie, m Darmres (kontin Stoma)	57.87.20↔	Umwdl e and supravcs Harnabl i e Ersharnbl, offen chir
56.52.99↔	Revision einer kutanen Ureteroileostomie, sonstige	57.87.21↔	Umwdl e and supravcs Harnabl i e Ersharnbl, laparask
56.61.00↔	Aufbau einer anderen kutanen Ureterostomie, n.n.bez.	57.87.30↔	Reduktionsplastik der Harnblase, offen chirurgisch
56.61.10↔	Afb e and kt Urtrst, Urtrkneostmie u Tmsrtrknstmie, Lsk	57.87.31↔	Reduktionsplastik der Harnblase, laparoskopisch
56.61.20↔	Afb e and kt Urtrst, Uwdl e and sprvs Hrnbl i e kn Urtrst	57.87.40↔	Augmentation der Harnblase, offen chirurgisch
56.61.99↔	Aufbau einer anderen kutanen Ureterostomie, sonstige	57.87.41↔	Augmentation der Harnblase, laparoskopisch
56.62↔	Revision einer anderen kutanen Ureterostomie	57.87.99↔	Rekonstruktion an der Harnblase, sonstige
56.71.00↔	Harnableitung in den Darm, n.n.bez.		

ADRG G19**Andere Eingriffe an Magen, Ösophagus und Duodenum**

Prozedur in Tabelle G19-2

DRG G19A**Andere Eingriffe an Magen, Ösophagus und Duodenum mit komplizierenden Prozeduren oder bei bösartiger Neubildung oder mit äusserst schweren CC**

Diagnose in Tabelle G19-1 oder Komplizierende Prozeduren oder PCCL > 3

DRG G19B**Andere Eingriffe an Magen, Ösophagus und Duodenum ohne komplizierende Prozeduren, ausser bei bösartiger Neubildung, ohne äusserst schwere CC, mit komplexem Eingriff oder Alter < 16 Jahre**

Jede Prozedur in Tabelle G19-2 ausser G19-3 oder Alter < 16 Jahre

DRG G19C**Andere Eingriffe an Magen, Ösophagus und Duodenum ohne komplizierende Prozeduren, ausser bei bösartiger Neubildung, ohne äusserst schwere CC, ohne komplexen Eingriff, Alter > 15 Jahre**

Diagnose G19-1

C15.0	Bösartige Neubildung: Zervikaler Ösophagus	C21.0	Bösartige Neubildung: Anus, nicht näher bezeichnet
C15.1	Bösartige Neubildung: Thorakaler Ösophagus	C21.1	Bösartige Neubildung: Analkanal
C15.2	Bösartige Neubildung: Abdominaler Ösophagus	C21.2	Bösartige Neubildung: Kloakenregion
C15.3	Bösartige Neubildung: Ösophagus, oberes Drittel	C21.8	BNB: Rektum, Anus u Analkanal, mehrere Teilber überlapp
C15.4	Bösartige Neubildung: Ösophagus, mittleres Drittel	C26.0	BNB: Intestinaltrakt, Teil nicht näher bezeichnet
C15.5	Bösartige Neubildung: Ösophagus, unteres Drittel	C26.8	BNB: Verdauungssystem, mehrere Teilbereiche überlappend
C15.8	BNB: Ösophagus, mehrere Teilbereiche überlappend	C26.9	BNB: Ungenau bezeichnete Lok des Verdauungssystems
C15.9	Bösartige Neubildung: Ösophagus, nicht näher bezeichnet	C45.1	Mesotheliom Peritoneum
C16.0	Bösartige Neubildung: Kardia	C48.1	Bösartige Neubildung: nbez Teile des Peritoneums
C16.1	Bösartige Neubildung: Fundus ventriculi	C48.2	Bösartige Neubildung: Peritoneum, nicht näher bezeichnet
C16.2	Bösartige Neubildung: Corpus ventriculi	C48.8	BNB: Retroperitoneum u Peritoneum, mehr Teilber überlapp
C16.3	Bösartige Neubildung: Antrum pyloricum	C76.2	BNB ungenau bezeichneter Lokalisationen: Abdomen
C16.4	Bösartige Neubildung: Pylorus	C78.4	Sekundäre BNB Dünndarm
C16.5	BNB: Kleine Krümmung des Magens, nicht näher bezeichnet	C78.5	Sekundäre BNB Dickdarm u Rektum
C16.6	BNB: Grosse Krümmung des Magens, nicht näher bezeichnet	C78.6	Sekundäre BNB Retroperitoneum u Peritoneum
C16.8	BNB: Magen, mehrere Teilbereiche überlappend	C78.8	Sekundäre BNB so u nnbez Verdauungsorgane
C16.9	Bösartige Neubildung: Magen, nicht näher bezeichnet	D00.1	Carcinoma in situ Ösophagus
C17.0	Bösartige Neubildung: Duodenum	D00.2	Carcinoma in situ Magen
C17.1	Bösartige Neubildung: Jejunum	D01.0	Carcinoma in situ Kolon
C17.2	Bösartige Neubildung: Ileum	D01.1	Carcinoma in situ Rektosigmoid, Übergang
C17.3	Bösartige Neubildung: Meckel-Divertikel	D01.2	Carcinoma in situ Rektum
C17.8	BNB: Dünndarm, mehrere Teilbereiche überlappend	D01.3	Carcinoma in situ Analkanal u Anus
C17.9	Bösartige Neubildung: Dünndarm, nicht näher bezeichnet	D01.4	Carcinoma in situ so u nnbez Teile Darm
C18.0	Bösartige Neubildung: Zäkum	D01.7	Carcinoma in situ sonst nbez Verdauungsorgane
C18.1	Bösartige Neubildung: Appendix vermiformis	D01.9	Carcinoma in situ Verdauungsorgan, nnbez
C18.2	Bösartige Neubildung: Colon ascendens	D37.1	NB unsich/unbek Verhalt Magen
C18.3	Bösartige Neubildung: Flexura coli dextra [hepatica]	D37.2	NB unsich/unbek Verhalt Dünndarm
C18.4	Bösartige Neubildung: Colon transversum	D37.3	NB unsich/unbek Verhalt Appendix vermiformis
C18.5	Bösartige Neubildung: Flexura coli sinistra [lienalis]	D37.4	NB unsich/unbek Verhalt Kolon
C18.6	Bösartige Neubildung: Colon descendens	D37.5	NB unsich/unbek Verhalt Rektum
C18.7	Bösartige Neubildung: Colon sigmoideum	D37.7	NB unsich/unbek Verhalt so Verdauungsorg
C18.8	BNB: Kolon, mehrere Teilbereiche überlappend	D37.9	NB unsich/unbek Verhalt Verdauungsorg, nnbez
C18.9	Bösartige Neubildung: Kolon, nicht näher bezeichnet	D48.3	NB unsich/unbek Verhalt Retroperitoneum
C19	Bösartige Neubildung am Rektosigmoid, Übergang	D48.4	NB unsich/unbek Verhalt Peritoneum
C20	Bösartige Neubildung des Rektums		

Prozedur G19-2

29.33.00↔	(Partielle) Pharyngektomie, n.n.bez.	38.07.99↔	Inzision von abdominalen Venen, sonstige
29.33.10↔	Partielle Pharyngektomie, ohne Rekonstruktion	38.35.00↔	Resektion von thorakalen Gefässen mit Anastomose, n.n.bez.
29.33.11↔	Part Pharyngekt, Rekonstruktion m gestielt reg o Fernl	38.35.10↔	Resektion von thorakalen Arterien mit Anastomose, n.n.bez.
29.33.12↔	Part Pharyngekt, Reko m fr mikrovaskanast Tx	38.35.11↔	Resektion der A. subclavia mit Anastomose
29.33.20↔	Totale Pharyngekt, Reko m gestielt reg o Fernl	38.35.12↔	Resektion des Truncus brachiocephalicus mit Anastomose
29.33.21↔	Tt Pharyngkt, Rk m fr mkrvsknst Tx, fr Drmtr o Mgnhchzq	38.35.13↔	Resektion der A. pulmonalis mit Anastomose
29.33.99↔	(Partielle) Pharyngektomie, sonstige	38.35.19↔	Resektion von thorakalen Arterien mit Anastomose, sonstige
31.73↔	Verschluss einer anderen trachealen Fistel	38.35.20↔	Resektion von thorakalen Venen mit Anastomose, n.n.bez.
34.84↔	Sonstige plastische Rekonstruktion am Zwerchfell	38.35.21↔	Resektion der V. pulmonalis mit Anastomose
37.31.00↔	Perikardektomie, n.n.bez.	38.35.22↔	Resektion der V. subclavia mit Anastomose
37.31.10↔	Perikardektomie, partiell	38.35.23↔	Resektion der V. cava superior mit Anastomose
37.31.20↔	Perikardektomie, total	38.35.28↔	Res von thorakalen von sonstigen tiefen Venen m Anast
37.31.30↔	Adhäsiolyse am Perikard	38.35.29↔	Resektion von thorakalen Venen mit Anastomose, sonstige
37.31.99↔	Perikardektomie, sonstige	38.35.99↔	Resektion von thorakalen Gefässen mit Anastomose, sonstige
38.04.00↔	Inzision der Aorta, n.n.bez.	38.36.00↔	Resektion von abdominalen Arterien mit Anastomose, n.n.bez.
38.04.10↔	Inzision von Aorta ascendens und Aortenbogen	38.36.10↔	Resektion von viszerale Arterien mit Anastomose, n.n.bez.
38.04.20↔	Inzision der Aorta descendens	38.36.11↔	Resektion des Truncus coeliacus mit Anastomose
38.04.30↔	Inzision der Aorta abdominalis	38.36.12↔	Resektion der A. gastrica mit Anastomose
38.04.99↔	Inzision der Aorta, sonstige	38.36.13↔	Resektion der A. hepatica mit Anastomose
38.05.00↔	Inzision von anderen thorakalen Gefässen, n.n.bez.	38.36.14↔	Resektion der A. lienalis mit Anastomose
38.05.10↔	Inzision von anderen thorakalen Arterien	38.36.15↔	Resektion der A. renalis mit Anastomose
38.05.20↔	Inzision von thorakalen Venen, n.n.bez.	38.36.16↔	Resektion der A. mesenterialis mit Anastomose
38.05.21↔	Inzision von thorakalen tiefen Venen	38.36.17↔	Resektion der A. iliaca mit Anastomose
38.05.29↔	Inzision von thorakalen Venen, sonstige	38.36.19↔	Resektion von viszerale Arterien mit Anastomose, sonstige
38.05.99↔	Inzision von anderen thorakalen Gefässen, sonstige	38.36.99↔	Resektion von abdominalen Arterien mit Anastomose, sonstige
38.07.00↔	Inzision von abdominalen Venen, n.n.bez.	38.45.00↔	Resektion von thorakalen Blutgefässen mit Ersatz, n.n.bez.
38.07.10↔	Inzision von tiefen abdominalen Venen, n.n.bez.	38.45.10↔	Resektion der thorakalen Aorta mit Ersatz, n.n.bez.
38.07.11↔	Inzision der V. cava inferior	38.45.11↔	Resektion Aorta ascendens od des Aortenbogens mit Ersatz
38.07.12↔	Inzision der V. iliaca	38.45.12↔	Resektion der Aorta thoracica mit Ersatz
38.07.19↔	Inzision von tiefen abdominalen Venen, sonstige	38.45.13↔	Resektion der Aorta thoracoabdominalis mit Ersatz

38.45.14↔	Resektion der thorakalen Aorta und Ersatz mit Hybridprothese	39.56.45↔	Plastische Rekonstruktion der A. lienalis mit Gewebe-Patch
38.45.19↔	Resektion der thorakalen Aorta mit Ersatz, sonstige	39.56.46↔	Plastische Rekonstruktion der A. renalis mit Gewebe-Patch
38.45.20↔	Resektion sonstiger thorakaler Arterien mit Ersatz, n.n.bez.	39.56.47↔	Plast Rekonstruktion der A. mesenterica mit Gewebe-Patch
38.45.21↔	Resektion der A. pulmonalis mit Ersatz	39.56.48↔	Plastische Rekonstruktion der A. iliaca mit Gewebe-Patch
38.45.22↔	Resektion des Truncus brachiocephalicus mit Ersatz	39.56.49↔	Plastische Rekonstruktion abd Aa m GewPatch, sonstige
38.45.29↔	Resektion sonstiger thorakaler Arterien mit Ersatz	39.56.50↔	Plast Rekonstruktion abd Venen m GewPatch, n.n.bez.
38.45.30↔	Resektion thorakaler Venen mit Ersatz, n.n.bez.	39.56.51↔	Plast Rekonstruktion der V. cava inferior mit Gewebe-Patch
38.45.31↔	Resektion der V. cava superior mit Ersatz	39.56.52↔	Plastische Rekonstruktion der V. iliaca mit Gewebe-Patch
38.45.38↔	Resektion sonstiger tiefer thorakaler Venen mit Ersatz	39.56.59↔	Plast Rekonstruktion abd Venen m GewPatch, sonstige
38.45.39↔	Resektion thorakaler Venen mit Ersatz, sonstige	39.56.60↔	Plast Reko von Gef d unt Extre m GewPatch, n.n.bez.
38.45.99↔	Resektion von thorakalen Blutgefässen mit Ersatz, sonstige	39.56.61↔	Plast Reko von Aa d unteren Extre m GewPatch
38.47.00↔	Resektion von abdominalen Venen mit Ersatz, n.n.bez.	39.56.62↔	Plast Reko d V. fem und V.poplitea m GewPatch
38.47.10↔	Resektion von tiefen abdominalen Venen mit Ersatz, n.n.bez.	39.56.63↔	Plast Reko v sonst tief Venen d unt Extre m GewPatch
38.47.11↔	Resektion der V. cava inferior mit Ersatz	39.56.64↔	Plast Reko v oberfl Venen d Oberschenkels m GewPatch
38.47.12↔	Resektion der V. iliaca mit Ersatz	39.56.69↔	Plast Reko von Gef d unteren Extre m GewPatch, So
38.47.19↔	Resektion von tiefen abdominalen Venen mit Ersatz, sonstige	39.56.99↔	Plast Rekonstruktion e Blgef m GewPatch, sonstige
38.47.99↔	Resektion von abdominalen Venen mit Ersatz, sonstige	39.57.00↔	Plast Reko m synthetischem Patch Graft, n.n.bez.
38.63.00↔	Sonstige Exzision von Gefässen der oberen Extremität, n.n.bez.	39.57.10↔	Plst Rk v Gf an Kpf u H m synth Ptch Grft, n.n.bz.
38.63.10↔	Sonstige Exzision von Arterien der oberen Extremität, n.n.bez.	39.57.11↔	Plast Reko von intrakr Gef m synthetischem Patch Graft
38.63.11↔	Sonstige Exzision von Arterien der Hand	39.57.12↔	Plast Reko v extrkr Aa an Kopf u Ha m synth Patch Graft
38.63.19↔	Sonstige Exzision von Arterien der oberen Extremität, sonstige	39.57.13↔	Plast Reko d V. jugularis m synthetischem Patch Graft
38.63.20↔	Sonstige Exzision von Venen der oberen Extremität, n.n.bez.	39.57.19↔	Plast Reko v Gef an Kopf u Ha m synth Patch Graft, So
38.63.21↔	Sonstige Exzision von tiefen Venen der oberen Extremität	39.57.20↔	Plst Rk v Gf d ob Extrm m synth Ptch Grft, n.n.bz.
38.63.29↔	Sonstige Exzision von Venen der oberen Extremität, sonstige	39.57.21↔	Plast Reko von Aa d ob Extre m synth Patch Graft
38.63.99↔	Sonstige Exzision von Gefässen der oberen Extremität, sonstige	39.57.22↔	Plst Rk d V. sbcl,V. axll u V. brchiopphc m synth Ptch Grft
38.64.00↔	Sonstige Exzision der Aorta, n.n.bez.	39.57.23↔	Plst Rk v snst tief Vv d ob Extrm m synth Ptch Grft
38.64.10↔	Sonstige Exzision der thorakalen Aorta	39.57.29↔	Plast Reko von Gef d ob Extre m synth Patch Graft, So
38.64.20↔	Sonstige Exzision der Aorta abdominalis	39.57.30↔	Plast Reko von thor Gef m synth Patch Graft, n.n.bez.
38.64.99↔	Sonstige Exzision der Aorta, sonstige	39.57.31↔	Plast Reko d thorakalen Aort m synth Patch Graft
38.65.00↔	Sonstige Exzision von thorakalen Gefässen, n.n.bez.	39.57.32↔	Plast Reko d V. pulmon m synthetischem Patch Graft
38.65.10↔	Sonstige Exzision von thorakalen Arterien	39.57.33↔	Plast Reko d V. cava superior m synth Patch Graft
38.65.20↔	Sonstige Exzision von thorakalen Venen, n.n.bez.	39.57.39↔	Plast Reko von thorakalen Gef m synth Patch Graft, So
38.65.21↔	Sonstige Exzision der V. cava superior	39.57.40↔	Plast Reko abd Aa m synth Patch Graft, n.n.bez.
38.65.22↔	Sonstige Exzision von sonstigen tiefen thorakalen Venen	39.57.41↔	Plast Reko d abd Aort m synthetischem Patch Graft
38.65.29↔	Sonstige Exzision von thorakalen Venen, sonstige	39.57.42↔	Plast Reko d Truncus coeliacus m synth Patch Graft
38.65.99↔	Sonstige Exzision von thorakalen Gefässen, sonstige	39.57.43↔	Plast Reko d A. gastrica m synthetischem Patch Graft
38.85.00↔	So chir Verschluss von and thorakalen Gef, n.n.bez.	39.57.44↔	Plast Reko d A. hepatica m synthetischem Patch Graft
38.85.10↔	So chir Verschluss von and thorakalen Aa, n.n.bez.	39.57.45↔	Plast Reko d A. lienalis m synthetischem Patch Graft
38.85.11↔	Sonstiger chirurgischer Verschluss der A. subclavia	39.57.46↔	Plast Reko d A. renalis m synthetischem Patch Graft
38.85.12↔	Sonstiger chirurgischer Verschluss der A. pulmonalis	39.57.47↔	Plast Reko d A. mesenterica m synth Patch Graft
38.85.13↔	Sonstr chirurgischer Verschluss des Truncus brachiocephalicus	39.57.48↔	Plast Reko d A. iliaca m synthetischem Patch Graft
38.85.19↔	So chir Verschluss von and thorakalen Aa, sonstige	39.57.49↔	Plast Reko abd Aa m synthetischem Patch Graft, So
38.85.20↔	So chir Verschluss von thorakalen Venen, n.n.bez.	39.57.50↔	Plast Reko abd Venen m synth Patch Graft, n.n.bez.
38.85.21↔	Sonstiger chirurgischer Verschluss der V. cava superior	39.57.51↔	Plast Reko d V. cava inferior m synth Patch Graft
38.85.22↔	Sonstiger chirurgischer Verschluss der V. pulmonalis	39.57.52↔	Plast Reko d V. iliaca m synthetischem Patch Graft
38.85.23↔	Sonstiger chirurgischer Verschluss der V. subclavia	39.57.59↔	Plast Reko abd Venen m synthetischem Patch Graft, So
38.85.28↔	So chir Verschluss von sonst tiefen thorakalen Venen	39.57.60↔	Plst Rk v Gf d unt Extre m synth Ptch Grft, n.n.bz.
38.85.29↔	So chir Verschluss von thorakalen Venen, sonstige	39.57.61↔	Plast Reko von Aa d unteren Extre m synth Patch Graft
38.85.99↔	So chir Verschluss von and thorakalen Gef, sonstige	39.57.62↔	Plast Reko d V. fem und V.poplitea m synth Patch Graft
39.1↔	Intra-abdominaler venöser Shunt	39.57.63↔	Plst Rk v snst tief Vv d unt Extre m synth Ptch Grft
39.56.00↔	Plast Rekonstruktion e Blgef m GewPatch, n.n.bez.	39.57.64↔	Plst Rk v obrfl Vv d Obsrchnkls m synth Ptch Grft
39.56.10↔	Plast Reko von Gef an Kopf u Ha m GewPatch, n.n.bez.	39.57.69↔	Plast Reko v Gef d unt Extre m synth Patch Graft, So
39.56.11↔	Plastische Rekonstruktion von intrakr Gef m GewPatch	39.57.99↔	Plast Reko m synthetischem Patch Graft, sonstige
39.56.12↔	Plastische Rekonstruktion der V. jugularis mit Gewebe-Patch	39.58↔	Plast Rekonstruktion e Blgef m Patch Graft n.n.bez.
39.56.19↔	Plast Reko von Gef an Kopf und Ha m GewPatch, So	42.01↔	Inzision einer Ösophagealmembran
39.56.20↔	Plast Reko von Gef d ob Extre m GewPatch, n.n.bez.	42.09.00↔	Andere Inzision am Ösophagus, n.n.bez.
39.56.21↔	Plast Rekonstruktion von Aa d ob Extre m GewPatch	42.09.11↔	Andere Inzision am Ösophagus, offen chirurgisch
39.56.22↔	Plst Rk d V. sbcl, V. axll u V. brchiopphc m GwPtch	42.09.12↔	Andere Inzision am Ösophagus, laparoskopisch
39.56.23↔	Plast Reko v sonst tief Venen d ob Extre m GewPatch	42.09.99↔	Andere Inzision am Ösophagus, sonstige
39.56.29↔	Plast Reko von Gef d ob Extre m GewPatch, sonstige	42.10↔	Ösophagostomie, n.n.bez.
39.56.30↔	Plast Reko von thorakalen Gef m GewPatch, n.n.bez.	42.11↔	Zervikale Ösophagostomie
39.56.31↔	Plastische Rekonstruktion der thorak Aorta mit Gewebe-Patch	42.12↔	Exteriorisation einer ösophagealen Tasche
39.56.32↔	Plastische Rekonstruktion der V. pulmonalis mit Gewebe-Patch	42.19↔	Sonstige Fistulisierung des Ösophagus nach aussen
39.56.33↔	Plastische Rekonstruktion der V. cava sup mit Gewebe-Patch	42.25↔	Offene Biopsie am Ösophagus
39.56.39↔	Plast Reko von thorakalen Gef m GewPatch, sonstige	42.31↔	Lokale Exzision eines Ösophagus-Divertikels
39.56.40↔	Plastische Rekonstruktion abd Aa m GewPatch, n.n.bez.	42.32↔	Lokale Exzision von and Läsion oder Gewebe aus Ösophagus
39.56.41↔	Plastische Rekonstruktion der abdom Aorta mit Gewebe-Patch	42.39↔	Sonst Destruktion von Läsion oder Gewebe aus Ösophagus
39.56.42↔	Plast Rekonstruktion des Truncus coeliacus mit Gewebe-Patch	42.40↔	Ösophagektomie, n.n.bez.
39.56.43↔	Plastische Rekonstruktion der A. gastrica mit Gewebe-Patch	42.41.00↔	Partielle Ösophagektomie, n.n.bez.
39.56.44↔	Plastische Rekonstruktion der A. hepatica mit Gewebe-Patch	42.41.10↔	Partielle Ösophagektomie oh Wiederherstellung der Kontinuität

42.41.20↔	Partielle Ösophagektomie mit Wiederherstellung der Kontinuität	44.21↔	Dilatation des Pylorus durch Inzision
42.41.99↔	Partielle Ösophagektomie, sonstige	44.29↔	Sonstige Pyloroplastik
42.42.00↔	Totale Ösophagektomie, n.n.bez.	44.31↔	Hoher Magen-Bypass
42.42.10↔	Totale Ösophagektomie, ohne Wiederherstellung der Kontinuität	44.38↔	Laparoskopische Gastroenterostomie
42.42.20↔	Tot Ösophagektomie, m Wiedhst d Kont, transmediastinal	44.39↔	Sonstige Gastroenterostomie
42.42.21↔	Tot Ösophagektomie, m Wiedhst d Kont, thorakoabdominal	44.40↔	Übernäherung eines peptischen Ulkus, n.n.bez.
42.42.29↔	Tot Ösophagektomie, m Wiedhst d Kont, So Zugang	44.41↔	Übernäherung eines Ulcus ventriculi
42.42.99↔	Totale Ösophagektomie, sonstige	44.42↔	Übernäherung eines Ulcus duodeni
42.82↔	Naht einer Ösophagus-Verletzung	44.49.00↔	Sonstige Blutstillung in Magen oder Duodenum, n.n.bez.
42.83↔	Verschluss einer Ösophagostomie	44.49.10↔	Sklerosierung von Fundusvarizen, offen chirurgisch
42.88.00↔	Entfernung von Prothesen aus dem Ösophagus, n.n.bez.	44.49.11↔	Sklerosierung von Fundusvarizen, laparoskopisch
42.88.11↔	Entfernung von Prothesen aus dem Ösophagus, offen chirurg	44.49.20↔	Ligatur von Fundusvarizen, offen chirurgisch
42.88.12↔	Entfernung von Prothesen aus dem Ösophagus, laparoskopisch	44.49.21↔	Ligatur von Fundusvarizen, laparoskopisch
42.88.99↔	Entfernung von Prothesen aus dem Ösophagus, sonstige	44.49.30↔	Sperroperation am Fundus
42.89↔	Sonstige Rekonstruktion am Ösophagus	44.49.99↔	Sonstige Blutstillung in Magen oder Duodenum, sonstige
42.99.00↔	Sonstige Operation am Ösophagus, n.n.bez.	44.5x.00↔	Revision einer Magenanastomose, n.n.bez.
42.99.10↔	Sonst Op am Ösophagus, Sperroperation am Ösophagus	44.5x.10↔	Revision e Magenanst nach Billroth I und II Operation
42.99.99↔	Sonstige Operation am Ösophagus, sonstige	44.5x.20↔	Rev e Magenanst na RouxYOp o m intestinaler Intpos
43.0↔	Gastrotomie	44.5x.99↔	Revision einer Magenanastomose, sonstige
43.5↔	Partielle Gastrektomie mit Anastomose zum Ösophagus	44.61↔	Naht einer Magenverletzung
43.6x.00↔	Partielle Gastrektomie m Anastom zum Duodenum, n.n.bez.	44.64↔	Gastropexie
43.6x.10↔	Pylorusresektion mit Anastomose zum Duodenum	44.65.00↔	Ösophagogastroplastik, n.n.bez.
43.6x.20↔	Billroth I	44.65.10↔	Ösophagogastroplastik, Kardioplastik, offen chirurgisch
43.6x.99↔	Partielle Gastrektomie m Anastom zum Duodenum, sonst	44.65.20↔	Ösophagogastroplastik, (Hemi-)Fundoplikatio, offen chirurgisch
43.7x.00↔	Partielle Gastrektomie mit Anastomose zum Jejunum, n.n.bez.	44.65.30↔	Ösphggstrplstk, Vrt Gstrpl n Msn, ofn chr
43.7x.10↔	Partielle Gastrekt (2/3Resektion) mit Anast zum Jejun	44.65.99↔	Ösophagogastroplastik, sonstige
43.7x.20↔	Partielle Gastrekt (4/5Resektion) mit Anast zum Jejun	44.66↔	So Massnahm zur Reko d ösophagogastrischen Spinktfunkt
43.7x.99↔	Partielle Gastrektomie mit Anastomose zum Jejunum, sonstige	44.67.00↔	Lprsk Mssnmh z Rk d ösphggstrschn Spnktfntk, n.n.bz.
43.89.00↔	Sonstige partielle Gastrektomie, n.n.bez.	44.67.10↔	Lsk Msn z Rk d ösphggstrschn Spnktfkt, Krdplstk, Lsk
43.89.10↔	Segmentresektion des Magens	44.67.20↔	Lsk Msn z Rk d ösphggstr Spnktfkt, (Hm)Fndplktio, Lsk
43.89.20↔	Bipank Diversion des Magens nach Scopinaro, offen chir	44.67.99↔	Lprsk Mssnmh z Rk d ösphggstrschn Spnktfntk, S
43.89.21↔	Bipank Divers d Magens nach Scopinaro, laparoskopisch	44.68.00↔	Laparoskopische Gastroplastik, n.n.bez.
43.89.30↔	Bipank Divers d Magens mit DuodenalSwitch, offen chir	44.68.10↔	Laparask Gastropl, Vert Gastropl na Mason, (laparask)
43.89.31↔	Bipank Divers d Magens mit DuodSwitch, laparoskopisch	44.68.99↔	Laparoskopische Gastroplastik, sonstige
43.89.40↔	Sleeve resection, offen chirurgisch	44.69↔	Sonstige Rekonstruktion am Magen
43.89.41↔	Sleeve resection, laparoskopisch	44.91↔	Offene Ligatur von Magenvarizen
43.89.50↔	DuodSwitch na Sleeve res (Zweiteingriff), offen chir	44.92↔	Intraoperative Manipulation am Magen
43.89.51↔	DuodSwitch na Sleeve res (Zweiteingriff), laparask	52.99.00↔	Sonstige offene Operation am Pankreas, n.n.bez.
43.89.90↔	Sonstige atypische partielle Gastrektomie	52.99.10↔	Sonstige off Op a Pankreas, Dilat d Duct pancr
43.89.99↔	Sonstige partielle Gastrektomie, sonstige	52.99.20↔	Sonstige off Op a Pankr, Plast Reko d Duct pancr
44.00↔	Vagotomie, n.n.bez.	52.99.99↔	Sonstige offene Operation am Pankreas, sonstige
44.01↔	Trunkuläre Vagotomie	53.7↔	Operation einer Zwerchfellhernie, abdominaler Zugang
44.02↔	Superselektive Vagotomie	53.80↔	Op e Zwerchfellhernie d thorakalen Zugang, n.n.bez.
44.03↔	Sonstige selektive Vagotomie	53.81↔	Plikatur des Zwerchfells
44.15↔	Offene Biopsie am Magen	53.82↔	Operation einer parasternalen Hernie

Prozedur G19-3

44.67.00↔	Lprsk Mssnmh z Rk d ösphggstrschn Spnktfntk, n.n.bz.	44.95↔	Laparoskopische restriktive Magenoperation
44.67.10↔	Lsk Msn z Rk d ösphggstrschn Spnktfkt, Krdplstk, Lsk	44.96↔	Laparoskopische Revision von restriktiven Magenoperationen
44.67.20↔	Lsk Msn z Rk d ösphggstr Spnktfkt, (Hm)Fndplktio, Lsk	44.97↔	Laparosk Entf von Vorrichtung(en) e Magenrestriktion
44.67.99↔	Lprsk Mssnmh z Rk d ösphggstrschn Spnktfntk, S	53.7↔	Operation einer Zwerchfellhernie, abdominaler Zugang
44.68.00↔	Laparoskopische Gastroplastik, n.n.bez.	53.80↔	Op e Zwerchfellhernie d thorakalen Zugang, n.n.bez.
44.68.10↔	Laparask Gastropl, Vert Gastropl na Mason, (laparask)	53.81↔	Plikatur des Zwerchfells
44.68.99↔	Laparoskopische Gastroplastik, sonstige	53.82↔	Operation einer parasternalen Hernie

ADRG G21**Adhäsilyse am Peritoneum, Alter > 3 Jahre oder andere Eingriffe an Darm oder Enterostoma, ohne äusserst schwere CC**

Prozedur in Tabelle G21-1 oder Prozedur in Tabelle G21-2

DRG G21A**Adhäsilyse am Peritoneum, Alter > 3 Jahre oder andere Eingriffe an Darm oder Enterostoma, ohne äusserst schwere CC, Alter < 16 Jahre**

Alter < 16 Jahre

DRG G21B**Adhäsilyse am Peritoneum, Alter > 3 Jahre oder andere Eingriffe an Darm oder Enterostoma, ohne äusserst schwere CC, Alter > 15 Jahre**

Prozedur G21-1

54.51↔ Laparoskopische Lösung von peritonealen Adhäsionen 54.59↔ Sonstige Lösung von peritonealen Adhäsionen

Prozedur G21-2

45.31↔	Sonstige lokale Exzision einer Läsion im Duodenum	46.79.10↔	Naht einer sonstigen Darmverletzung
45.32↔	Sonstige Destruktion einer Läsion im Duodenum	46.79.21↔	Verschluss einer sonstigen Darmfistel, offen chir
45.33↔	Lokale Exz von Läsion oder Gewebe im Dünnd, auss Duod	46.79.22↔	Verschluss einer sonstigen Darmfistel, laparoskopisch
45.34↔	Sonst Destruktion e Läsion im Dünndarm, ausser Duodenum	46.79.30↔	Erweiterungs- und Verschrämerungsplastik am Darm
45.49↔	Sonstige Destruktion einer Läsion im Dickdarm	46.79.31↔	Longitudinale Darmverlängerung nach Bianchi
46.02↔	Resektion eines exteriorisierten Dünndarmsegments	46.79.32↔	Serielle transverse Enteroplastie [STEP]
46.04↔	Resektion eines exteriorisierten Dickdarmsegments	46.79.39↔	Sonstige Darmverlängerung
46.40↔	Revision eines intestinalen Stomas, n.n.bez.	46.79.40↔	Anlegen eines Reservoirs, Dünndarm
46.41.00↔	Revision eines Dünndarm-Stomas, n.n.bez.	46.79.41↔	Anlegen eines Reservoirs, Dickdarm
46.41.10↔	Plastische Erweiterung oder Einengung e DünndStomas	46.79.50↔	Revision eines Reservoirs, Dünndarm
46.41.11↔	Neueinpflanzung eines Dünndarm-Stomas	46.79.51↔	Revision eines Reservoirs, Dickdarm
46.41.12↔	Abtr des vorverlagerten Teiles eines DünndarmStomas	46.79.99↔	Sonstige Rekonstruktion am Darm, sonstige
46.41.20↔	Umwandlung eines DünndStomas in ein kontinentes Stoma	48.35.00↔	Lokale Exzision von rektaler Läsion oder Gewebe, n.n.bez.
46.41.99↔	Revision eines Dünndarm-Stomas, sonstige	48.35.10↔	Lk Schlrs sbk Ez o Vlwzx (lkl, Sgm) v rk Läs o Gw edk
46.42↔	Plastische Rekonstruktion an einer Perikolostomie-Hernie	48.35.11↔	Lk Srs sbk Ez o Vlz lk v rk Läs o Gw, S Zg tr edk mkchir
46.43.00↔	Sonstige Revision eines künstlichen Dickdarmstomas, n.n.bez.	48.35.20↔	Lokale Thermoablation von rektaler Läsion oder Gewebe
46.43.10↔	Plastische Erweiterung oder Einengung eines Kolostomas	48.35.21↔	Photodyn Therapie von rektaler Läsion oder Gew
46.43.11↔	Neueinpflanzung eines Kolostomas	48.35.29↔	Sonstige lokale Destr von rektaler Läsion oder Gewebe
46.43.12↔	Abtragung des vorverlagerten Teiles eines Kolostomas	48.35.99↔	Lokale Exzision von rektaler Läsion oder Gewebe, sonstige
46.43.20↔	Umwandlung eines Kolostomas in ein kontinentes Stoma	48.79↔	Sonstige Rekonstruktion am Rektum
46.43.99↔	Sonstige Revision eines künstlichen Dickdarmstomas, sonstige	48.93↔	Verschluss einer perirektalen Fistel

ADRG G22**Appendektomie bei Peritonitis oder mit äusserst schweren oder schweren CC**

Prozedur in Tabelle G22-2 und (Hauptdiagnose in Tabelle G22-1 oder PCCL > 2)

DRG G22A**Appendektomie bei Peritonitis oder mit äusserst schweren oder schweren CC, Alter < 10 Jahre**

Alter < 10 Jahre

DRG G22B**Appendektomie bei Peritonitis oder mit äusserst schweren oder schweren CC, Alter > 9 Jahre und Alter < 16 Jahre**

Alter < 16 Jahre

DRG G22C**Appendektomie bei Peritonitis oder mit äusserst schweren oder schweren CC, Alter > 15 Jahre****Hauptdiagnose G22-1**

K35.2	Akute Appendizitis m generalisierter Peritonitis	K65.0	Akute Peritonitis
K35.31	Akute Appendizitis m lok Peritonitis m Perforation od Ruptur	K65.8	Sonstige Peritonitis
K35.32	Akute Appendizitis m Peritonealabszess	K65.9	Peritonitis, nnbez

Prozedur G22-2

47.01↔	Laparoskopische Appendektomie	47.2↔	Drainage eines Appendixabszesses
47.09↔	Sonstige Appendektomie	47.91↔	Appendikostomie
47.11↔	Laparoskopische inzidente Appendektomie	47.92↔	Verschluss einer Appendixfistel
47.19↔	Sonstige inzidente Appendektomie	47.99↔	Sonstige Operationen an der Appendix

ADRG G23**Appendektomie ausser bei Peritonitis, ohne äusserst schwere oder schwere CC**

Mindestens eine Prozedur in Tabelle G23-1

DRG G23A**Appendektomie ausser bei Peritonitis, ohne äusserst schwere oder schwere CC, Alter < 10 Jahre**

Alter < 10 Jahre

DRG G23B **Appendektomie ausser bei Peritonitis, ohne äusserst schwere oder schwere CC, Alter > 9 Jahre und Alter < 14 Jahre**

Alter < 14 Jahre

DRG G23C **Appendektomie ausser bei Peritonitis, ohne äusserst schwere oder schwere CC, Alter > 13 Jahre****Prozedur G23-1**

47.01↔	Laparoskopische Appendektomie	47.99↔	Sonstige Operationen an der Appendix
47.09↔	Sonstige Appendektomie	54.21.00↔	Laparoskopie, n.n.bez.
47.11↔	Laparoskopische inzidente Appendektomie	54.21.10↔	Laparoskopie, Diagnostische Laparoskopie
47.19↔	Sonstige inzidente Appendektomie	54.21.20↔	Laparoskopie, Zugangsweg f Chir (Ther) Interventionen
47.2↔	Drainage eines Appendixabszesses	54.21.30↔	Laparoskopie, Laparoskopie mit Drainage
47.91↔	Appendikostomie	54.21.99↔	Laparoskopie, sonstige
47.92↔	Verschluss einer Appendixfistel		

ADR G24 **Eingriffe bei Bauchwandhernien, Nabelhernien und anderen Hernien, Alter > 0 Jahre oder beidseitige Eingriffe bei Leisten- und Schenkelhernien, Alter > 0 Jahre und < 56 Jahre oder Eingriffe bei Leisten- und Schenkelhernien, Alter > 55 Jahre**

Alter > 0 Jahre und (Prozedur in Tabelle G24-3 oder (mindestens zwei Prozeduren in Tabelle G24-4 oder Beidseitige Prozedur in Tabelle G24-5 oder Prozedur in Tabelle G24-6) und (Hauptdiagnose in Tabelle G24-1 oder Hauptdiagnose in Tabelle G24-2 und Nebendiagnose in Tabelle G24-2) oder Prozedur in Tabelle G24-4 und Alter > 55 Jahre)

DRG G24Z **Eingriffe bei Bauchwandhernien, Nabelhernien und anderen Hernien, Alter > 0 Jahre oder beidseitige Eingriffe bei Leisten- und Schenkelhernien, Alter > 0 Jahre und < 56 Jahre oder Eingriffe bei Leisten- und Schenkelhernien, Alter > 55 Jahre****Hauptdiagnose G24-1**

K40.00	Doppelseitige Hern ing m Einkl oh Gangr, n Rezidivhern bez	K40.21	Doppelseitige Hern ing oh Einkl/Gangr, Rezidivhernie
K40.01	Doppelseitige Hern ing m Einkl oh Gangr, Rezidivhernie	K41.0	Doppelseitige Hernia femoralis m Einkl oh Gangrän
K40.10	Doppelseitige Hern ing m Gangr, n Rezidivhern bez	K41.1	Doppelseitige Hernia femoralis m Gangrän
K40.11	Doppelseitige Hern ing m Gangr, Rezidivhernie	K41.2	Doppelseitige Hernia femoralis oh Einkl/Gangr
K40.20	Doppelseitige Hern ing oh Einkl/Gangr, n Rezidivhern bez		

Hauptdiagnose G24-2

K40.30	Hern ing, eins/oh SeitAng, m Einkl oh Gangr, n RezHern bez	K40.91	Hern ing, eins/oh SeitAng, oh Einkl/Gangr, Rezidivhernie
K40.31	Hern ing, eins/oh SeitAng, m Einkl oh Gangr, Rezidivhernie	K41.3	Hern fem, eins/oh SeitAng, m Einkl oh Gangrän
K40.40	Hern ing, eins/oh SeitAng, m Gangr, n Rezidivhern bez	K41.4	Hern fem, eins/oh SeitAng, m Gangrän
K40.41	Hern ing, eins/oh SeitAng, m Gangr, Rezidivhernie	K41.9	Hern fem, eins/oh SeitAng, oh Einkl/Gangrän
K40.90	Hern ing, eins/oh SeitAng, oh Einkl/Gangr, n RezHern bez		

Prozedur G24-3

53.41↔	Operation einer Umbilikalhernie mit Transplantat oder Prothese	54.64.99↔	Naht am Peritoneum, sonstige
53.49↔	Sonstige Operation einer Umbilikalhernie	54.71.00↔	Versorgung einer Gastroschisis, n.n.bez.
53.59↔	Operation einer anderen Hernie der ventralen Bauchwand	54.71.10↔	Versorgung einer Gastroschisis, mit Transplantat oder Prothese
53.69↔	Op e and Hern d ventralen Bauchw m Tx o Proth	54.71.99↔	Versorgung einer Gastroschisis, sonstige
53.9↔	Sonstige Operation einer Hernie	54.72↔	Sonstige Rekonstruktion an der Bauchwand
54.64.00↔	Naht am Peritoneum, n.n.bez.	54.73↔	Sonstige Rekonstruktion am Peritoneum
54.64.10↔	Nht a Prtn, Nht v Msntrium, Omntm mjs o mns (n Vrltz)	54.75↔	Sonstige Rekonstruktion am Mesenterium

Prozedur G24-4

53.00↔	Einseitige Operation einer Inguinalhernie, n.n.bez.	53.12↔	Beidseitige Operation von indirekten Inguinalhernien
53.01↔	Einseitige Operation einer direkten Inguinalhernie	53.13↔	Bds Operation von Inguinalhernien, e dir und e indir
53.02↔	Einseitige Operation einer indirekten Inguinalhernie	53.14↔	Bds Op von dir Inghern m Transplantat o Prothese
53.03↔	Eins Operation e dir Inghern m Transplantat o Prothese	53.15↔	Bds Op von indir Inghern m Transplantat o Prothese
53.04↔	Operation e indir Inghern m Transplantat oder Prothese	53.16↔	Bds Op von Inghern, e dir und e indir m Tx o Proth
53.05↔	Op e Inghern m Transplantat o Prothese, n.n.bez.	53.17↔	Bds Op von Inghern m Transplantat o Prothese, n.n.bez.
53.10↔	Beidseitige Operation von Inguinalhernien, n.n.bez.	53.21↔	Eins Operation e Femhern m Transplantat oder Prothese
53.11↔	Beidseitige Operation von direkten Inguinalhernien		

53.29↔	Sonstige einseitige Operation einer Femoralhernie	53.39↔	Sonstige beidseitige Operation einer Femoralhernie
53.31↔	Bds Operation e Femhern mit Transplantat oder Prothese		

Prozedur G24-5

53.01↔	Einseitige Operation einer direkten Inguinalhernie	53.14↔	Bds Op von dir Inghern m Transplantat o Prothese
53.02↔	Einseitige Operation einer indirekten Inguinalhernie	53.15↔	Bds Op von indir Inghern m Transplantat o Prothese
53.03↔	Eins Operation e dir Inghern m Transplantat o Prothese	53.16↔	Bds Op von Inghern, e dir und e indir m Tx o Proth
53.04↔	Operation e indir Inghern m Transplantat oder Prothese	53.17↔	Bds Op von Inghern m Transplantat o Prothese, n.n.bez.
53.05↔	Op e Inghern m Transplantat o Prothese, n.n.bez.	53.21↔	Eins Operation e Femhern m Transplantat oder Prothese
53.11↔	Beidseitige Operation von direkten Inguinalhernien	53.29↔	Sonstige einseitige Operation einer Femoralhernie
53.12↔	Beidseitige Operation von indirekten Inguinalhernien	53.31↔	Bds Operation e Femhern mit Transplantat oder Prothese
53.13↔	Bds Operation von Inguinalhernien, e dir und e indir	53.39↔	Sonstige beidseitige Operation einer Femoralhernie

Prozedur G24-6

53.10↔	Beidseitige Operation von Inguinalhernien, n.n.bez.	53.15↔	Bds Op von indir Inghern m Transplantat o Prothese
53.11↔	Beidseitige Operation von direkten Inguinalhernien	53.16↔	Bds Op von Inghern, e dir und e indir m Tx o Proth
53.12↔	Beidseitige Operation von indirekten Inguinalhernien	53.17↔	Bds Op von Inghern m Transplantat o Prothese, n.n.bez.
53.13↔	Bds Operation von Inguinalhernien, e dir und e indir	53.31↔	Bds Operation e Femhern mit Transplantat oder Prothese
53.14↔	Bds Op von dir Inghern m Transplantat o Prothese	53.39↔	Sonstige beidseitige Operation einer Femoralhernie

ADRG G25**Eingriffe bei Leisten- und Schenkelhernien, Alter > 0 Jahre oder Eingriffe bei anderen Hernien, Alter < 1 Jahr**

Prozedur in Tabelle G25-1 und Alter > 0 Jahre oder mindestens eine Prozedur in Tabelle G25-2 und Alter < 1 Jahr

DRG G25A**Eingriffe bei Leisten- und Schenkelhernien, mit bestimmtem Hernieneingriff, Alter < 1 Jahr**

Alter < 1 Jahr und Prozedur in Tabelle G25-3

DRG G25B**Eingriffe bei Leisten- und Schenkelhernien, ohne bestimmten Hernieneingriff und Alter < 1 Jahr****Prozedur G25-1**

53.00↔	Einseitige Operation einer Inguinalhernie, n.n.bez.	53.13↔	Bds Operation von Inguinalhernien, e dir und e indir
53.01↔	Einseitige Operation einer direkten Inguinalhernie	53.14↔	Bds Op von dir Inghern m Transplantat o Prothese
53.02↔	Einseitige Operation einer indirekten Inguinalhernie	53.15↔	Bds Op von indir Inghern m Transplantat o Prothese
53.03↔	Eins Operation e dir Inghern m Transplantat o Prothese	53.16↔	Bds Op von Inghern, e dir und e indir m Tx o Proth
53.04↔	Operation e indir Inghern m Transplantat oder Prothese	53.17↔	Bds Op von Inghern m Transplantat o Prothese, n.n.bez.
53.05↔	Op e Inghern m Transplantat o Prothese, n.n.bez.	53.21↔	Eins Operation e Femhern m Transplantat oder Prothese
53.10↔	Beidseitige Operation von Inguinalhernien, n.n.bez.	53.29↔	Sonstige einseitige Operation einer Femoralhernie
53.11↔	Beidseitige Operation von direkten Inguinalhernien	53.31↔	Bds Operation e Femhern mit Transplantat oder Prothese
53.12↔	Beidseitige Operation von indirekten Inguinalhernien	53.39↔	Sonstige beidseitige Operation einer Femoralhernie

Prozedur G25-2

53.00↔	Einseitige Operation einer Inguinalhernie, n.n.bez.	53.39↔	Sonstige beidseitige Operation einer Femoralhernie
53.01↔	Einseitige Operation einer direkten Inguinalhernie	53.41↔	Operation einer Umbilikalhernie mit Transplantat oder Prothese
53.02↔	Einseitige Operation einer indirekten Inguinalhernie	53.49↔	Sonstige Operation einer Umbilikalhernie
53.03↔	Eins Operation e dir Inghern m Transplantat o Prothese	53.51↔	Operation einer Narbenhernie
53.04↔	Operation e indir Inghern m Transplantat oder Prothese	53.59↔	Operation einer anderen Hernie der ventralen Bauchwand
53.05↔	Op e Inghern m Transplantat o Prothese, n.n.bez.	53.61↔	Operation einer Narbenhernie mit Transplantat oder Prothese
53.10↔	Beidseitige Operation von Inguinalhernien, n.n.bez.	53.69↔	Op e and Hern d ventralen Bauchw m Tx o Proth
53.11↔	Beidseitige Operation von direkten Inguinalhernien	53.9↔	Sonstige Operation einer Hernie
53.12↔	Beidseitige Operation von indirekten Inguinalhernien	54.64.00↔	Naht am Peritoneum, n.n.bez.
53.13↔	Bds Operation von Inguinalhernien, e dir und e indir	54.64.10↔	Nht a Prtn, Nht v Msntrium, Omntm mjs o mns (n Vrltz)
53.14↔	Bds Op von dir Inghern m Transplantat o Prothese	54.64.99↔	Naht am Peritoneum, sonstige
53.15↔	Bds Op von indir Inghern m Transplantat o Prothese	54.71.00↔	Versorgung einer Gastroschisis, n.n.bez.
53.16↔	Bds Op von Inghern, e dir und e indir m Tx o Proth	54.71.10↔	Versorgung einer Gastroschisis, mit Transplantat oder Prothese
53.17↔	Bds Op von Inghern m Transplantat o Prothese, n.n.bez.	54.71.99↔	Versorgung einer Gastroschisis, sonstige
53.21↔	Eins Operation e Femhern m Transplantat oder Prothese	54.72↔	Sonstige Rekonstruktion an der Bauchwand
53.29↔	Sonstige einseitige Operation einer Femoralhernie	54.73↔	Sonstige Rekonstruktion am Peritoneum
53.31↔	Bds Operation e Femhern mit Transplantat oder Prothese	54.75↔	Sonstige Rekonstruktion am Mesenterium

Prozedur G25-3

53.02↔	Einseitige Operation einer indirekten Inguinalhernie	53.15↔	Bds Op von indir Inghern m Transplantat o Prothese
53.04↔	Operation e indir Inghern m Transplantat oder Prothese	53.16↔	Bds Op von Inghern, e dir und e indir m Tx o Proth
53.12↔	Beidseitige Operation von indirekten Inguinalhernien	54.71.10↔	Versorgung einer Gastroschisis, mit Transplantat oder Prothese
53.13↔	Bds Operation von Inguinalhernien, e dir und e indir		

ADRG G26 **Andere Eingriffe am Anus**

Prozedur in Tabelle G26-1

DRG G26Z **Andere Eingriffe am Anus****Prozedur G26-1**

48.81↔	Inzision am Perirektalgewebe	49.45↔	Ligatur von Hämorrhoiden
48.82↔	Exzision von Perirektalgewebe	49.46.00↔	Exzision von Hämorrhoiden, n.n.bez.
49.01↔	Inzision eines Perianalabszesses	49.46.10↔	Exzision von Hämorrhoiden, Stapler-Hämorrhoidopexie
49.02↔	Sonstige Inzision am Perianalgewebe	49.46.11↔	Exz von Hämorrhoiden, Ligatur e A. haemorrhoidalis
49.03↔	Exzision von Marissen	49.46.12↔	Exz von Hämorrhoiden mit plastischer Rekonstruktion
49.04↔	Sonstige Exzision am Perianalgewebe	49.46.99↔	Exzision von Hämorrhoiden, sonstige
49.11↔	Anale Fistulotomie	49.51↔	Links-laterale anale Sphinkterotomie
49.12↔	Anale Fistulektomie	49.52↔	Posteriore anale Sphinkterotomie
49.39↔	Sonstige lokale Exz oder Destr von Läs oder Gew a Anus	49.59↔	Sonstige anale Sphinkterotomie
49.43↔	Kauterisierung von Hämorrhoiden	49.6↔	Exzision am Anus
49.44↔	Destruktion von Hämorrhoiden durch Kryotherapie	49.73↔	Verschluss einer Analfistel

ADRG G29 **Andere Strahlentherapie bei Krankheiten und Störungen der Verdauungsorgane, mehr als ein Belegungstag**

Prozedur in Tabelle G29-1 und Verweildauer > 1 Tag

DRG G29A **Andere Strahlentherapie bei Krankheiten und Störungen der Verdauungsorgane, mehr als ein Belegungstag, mit äusserst schweren CC**

PCCL > 3

DRG G29B **Andere Strahlentherapie bei Krankheiten und Störungen der Verdauungsorgane, mehr als ein Belegungstag, ohne äusserst schwere CC****Prozedur G29-1**

92.20↔	Infusion von flüssigem Radioisotop	92.24.13↔	Tlrdth m Pht, Lnbsch, 3Dgpl Bstr: M bldgst Enst
92.21.00↔	Oberflächenstrahlentherapie: n.n.bez.	92.24.14↔	Tlrdth m Pht, Lnbsch, intrmd Rdiio: M bldgst Enst
92.21.01↔	Oberflächenstrahlentherapie: Bis zu 2 Bestrahlungsfeldern	92.24.21↔	Tlrdth m Pht, Lnbsch, bs z 2 Bstrf: Oh bldgst Enst
92.21.02↔	Oberflächenstrahlentherapie: Mehr als 2 Bestrahlungsfelder	92.24.22↔	Tlrdth m Pht, Lnbsch, mhr als 2 Bstrf: Oh bldgst Enst
92.22.00↔	Orthovstrth: n.n.bez. Orthovstrth: n.n.bez.	92.24.23↔	Tlrdth m Pht, Lnbsch, 3Dgpl Bstr: Oh bldgst Enst
92.22.01↔	Orthovoltstrahlentherapie: Bis zu 2 Bestrahlungsfeldern	92.24.24↔	Tlrdth m Pht, Lnbsch, intrmd Rdiio: Oh bldgst Enst
92.22.02↔	Orthovoltstrahlentherapie: Mehr als 2 Bestrahlungsfelder	92.24.30↔	Tlrdth m Pht: hchkmplx Rdiioth m spzialsiertr Asstttng
92.22.11↔	Intraoperative Röntgenstrahlentherapie, bis 300 kV	92.25.00↔	Teleradiotherapie mit Elektronen, Linearbeschleuniger, n.n.bez.
92.22.12↔	Intraoperative Röntgenstrahlentherapie, 300 kV - < 1 MV	92.25.01↔	Teleradth m Elekt, Linbesch, Grossfeldbestrahlung
92.22.19↔	Intraoperative Röntgenstrahlentherapie, sonstige	92.25.02↔	Teleradth m Elekt, Linbesch, Halbkörperbestrahlung
92.23.00↔	Hochvoltstrahlentherapie, n.n.bez.	92.25.03↔	Teleradth m Elekt, Linbesch, Ganzkörperbestrahlung
92.23.01↔	Telekobaltgerät bis zu 2 Bestrahlungsfelder	92.25.04↔	Teleradiotherapie m Elekt, Linbesch, Intraop Strahlth
92.23.02↔	Telekobaltgerät 3 bis 4 Bestrahlungsfelder	92.25.09↔	Teleradiotherapie mit Elektronen, Linearbeschleuniger, sonstige
92.23.03↔	Telekobaltgerät mehr als 4 Bestrf oder 3Dgepl Bestr	92.25.11↔	Teleradiotherapie m Elekt, Linbesch, m bildgst Enst
92.23.08↔	Hochvoltstrahlentherapie: andere Isotope	92.25.12↔	Tlrdth m Elkt, Lnbsch, bs z 2 Bstrf, m bldgst Enst
92.23.09↔	Telekobaltgerät, Sonstige	92.25.13↔	Tlrdth m Elkt, Lnbsch, mhr als 2 Bstrf, m bldgst Enst
92.24.00↔	Teleradiotherapie mit Photonen, Linearbeschleuniger, n.n.bez.	92.25.14↔	Tlrdth m Elkt, Lnbsch, 3Dgpl Bstr, m bldgst Enst
92.24.01↔	Teleradth m Phot, Linbesch, Grossfeldbestrahlung	92.25.15↔	Tlrdth m Elkt, Lnbsch, intrmd Rdiioth, m bldgst Enst
92.24.02↔	Teleradth m Phot, Linbesch, Halbkörperbestrahlung	92.25.21↔	Tlrdth m Elkt, Lnbsch, bs z 2 Bstrf, oh bldgst Enst
92.24.03↔	Teleradth m Phot, Linbesch, Ganzkörperbestrahlung	92.25.22↔	Tlrdth m Elkt, Lnbsch, mhr als 2 Bstrf, oh bldgst Enst
92.24.04↔	Teleradiotherapie m Phot, Linbesch, Intraop Strahlth	92.25.23↔	Tlrdth m Elkt, Lnbsch, 3Dgpl Bstr, oh bldgst Enst
92.24.09↔	Teleradiotherapie mit Photonen, Linearbeschleuniger, sonstige	92.25.24↔	Tlrdth m Elkt, Lnbsch, intrmd Rdiioth, oh bldgst Enst
92.24.11↔	Tlrdth m Pht, Lnbsch, bs z 2 Bstrf: M bldgst Enst	92.26.00↔	Teleradiotherapie mit anderen Partikelstrahlen, n.n.bez.
92.24.12↔	Tlrdth m Pht, Lnbsch, mhr als 2 Bstrf: M bldgst Enst	92.26.10↔	Protonentherapie, bis zu 2 Bestrf, oh bildgst Enst

- 92.26.11↔ Protonentherapie, bis zu 2 Bestrf, mit bildgest Enst
 92.26.20↔ Prtntnrprie, mhr als 2 Bstrf, oh bldgst Enst
 92.26.21↔ Prtntnrprie, mhr als 2 Bstrf, m bldgst Enst
 92.26.99↔ Teleradiotherapie mit anderen Partikelstrahlen, sonstige
 92.27.00↔ Imp/Eins radak Elm (Brchyth m umschl Rdion), Körperb, S o nnbz
 92.27.10↔ Imp/Eins radak Elm (Brchyth m umschl Rdion), w Geschl, nnbz
 92.27.11↔ Imp o Eins rdioakt Elm (Brchyth m umschl Rdion), intraut
 92.27.12↔ Imp o Eins rdioakt Elm (Brchyth m umschl Rdion), intrvg
 92.27.13↔ Imp/Eins radak Elm (Brchyth m umschl Rdion), intu u intv kmb
 92.27.21↔ Imp o Eins rdioakt Elm (Brchyth m umschl Rdion), Körperb
 92.27.22↔ Imp/Eins radak Elm (Brchyth m umschl Rdion), intrktvtr
 92.27.23↔ Imp/Eins radak Elm (Brchyth m umschl Rdion), intrlmnl
 92.27.30↔ Imp o Eins rdioakt Elm (Brchyth m umschl Rdion), Gf nnbz
 92.27.31↔ Imp/Eins radak Elm (Brchyth m umschl Rdion), Krnrgfäss
 92.27.39↔ Imp o Eins rdioakt Elm (Brchyth m umschl Rdion), S Gf
 92.27.70↔ Radioaktive Moulagen, n.n.bez.
 92.27.71↔ Rdioakt Moulgn: Knstr u Appl v obrfl rdioaktvn Moulgn
 92.27.72↔ Rdioakt Moulgn: Knstr u Appl v N auf d Körperb vrw Appl
 92.27.73↔ Radioakt Moulagen: Konstr u Appl v Augenapplikatoren
 92.27.79↔ Radioaktive Moulagen, sonstige
 92.28.00↔ Injektion oder Instillation von Radioisotopen, n.n.bez.
 92.28.01↔ Instillation von offenen Radionukliden in Gelenke
 92.28.02↔ Rdiojdh bs 1,2 GBq I131: Oh Gb v rkmb Thyreotr (rhTSH)
 92.28.03↔ Rdiojdh bs 1,2 GBq I131: M Gb v rkmb Thyreotr (rhTSH)
 92.28.04↔ Rdiojdh üb 1,2 bs u 5 GBq I131: Oh Gb rkmb Thyreotr (rhTSH)
 92.28.05↔ Rdiojdh üb 1,2 bs u 5 GBq I131: M Gb rkmb Thyreotr (rhTSH)
 92.28.06↔ Rdiojdh m 5 u mhr GBq I131: Oh Gb rkmb Thyreotr (rhTSH)
 92.28.07↔ Rdiojdh m 5 u mhr GBq I131: M Gb rkmb Thyreotr (rhTSH)
 92.28.11↔ Therapie mit offenen Radionukliden bei Knochenmetastasen
 92.28.12↔ Intrvnös plliatv Schmrzth m off Rdion b Knchnmstns
 92.28.13↔ Radiorezeptortherapie m DOTA-konjug Somatostatin-Analoga
 92.28.20↔ Radioimmuntherapie mit 90Y-Ibritumomab-Tiuxetan, parenteral
 92.28.21↔ Gabe von Jod-131-MIBG (Metajodbenzylguanidin) parenteral
 92.28.31↔ Sel Intravask Radiochemoembolisation m I131Lipiodol
 92.28.32↔ SIRT d Emb v Yttrium90mrkiertn Mkrsphäm
 92.28.33↔ Endovaskuläre Brachytherapie mit Rhenium-188
 92.29.00↔ Brachytherapie mit umschlossenen Radionukliden, n.n. bez.
 92.29.09↔ Brachytherapie mit umschlossenen Radionukliden, sonstige
 92.29.11↔ Intrst Brchyth m Implnt v entfb Str i e Ebn, nied Dssl
 92.29.12↔ Intrst Brchyth m Impl entfb Str i e Eb, gp Dssl (Plsd ds rt)
 92.29.13↔ Intrst Brchyth m Implnt v entfb Str i e Ebn, hh Dssl
 92.29.19↔ Interst Brchyth m Implant von entfb Str i e Ebene, So
 92.29.21↔ Intrst Brchyth m Vmpl v entfb Str i mhr Ebnn, nied Dssl
 92.29.22↔ Intrst Brchyth m Vmpl entfb Str i mhr Eb, gp Dssl (Plsd ds rt)
 92.29.23↔ Intrst Brchyth m Vmpl v entfb Str i mhr Ebnn, hh Dssl
 92.29.29↔ Intrst Brchyth m Vmpl v entfb Str i mhr Ebnn, S
 92.29.31↔ Intrst Brchyth m Implnt v prm Str, bs z 10 Quelln
 92.29.32↔ Intrst Brchyth m Implnt v prm Str, v 10 bs 15 Quelln
 92.29.33↔ Intrst Brchyth m Implnt v prm Str, v 16 bs 20 Quelln
 92.29.34↔ Intrst Brchyth m Implnt v prm Str, v 21 bs 25 Quelln
 92.29.35↔ Intrst Brchyth m Implnt v prm Str, v 26 bs 30 Quelln
 92.29.36↔ Intrst Brchyth m Implnt v prm Str, v 31 bs 35 Quelln
 92.29.37↔ Intrst Brchyth m Implnt v prm Str, v 36 bs 40 Quelln
 92.29.38↔ Intrst Brchyth m Implnt v prm Str, v 41 bs 45 Quelln
 92.29.39↔ Intrst Brchyth m Implnt v prm Str, v 46 bs 50 Quelln
 92.29.3a↔ Intrst Brchyth m Implnt v prm Str, v 51 bs 55 Quelln
 92.29.3b↔ Intrst Brchyth m Implnt v prm Str, v 56 bs 60 Quelln
 92.29.3c↔ Intrst Brchyth m Implnt v prm Str, v 61 bs 65 Quelln
 92.29.3d↔ Intrst Brchyth m Implnt v prm Str, v 66 bs 70 Quelln
 92.29.3e↔ Intrst Brchyth m Implnt v prm Str, mhr als 70 Quelln
 92.29.40↔ Brachytherapie mit Oberflächenapplikatoren, n.n.bez.
 92.29.49↔ Brachytherapie mit Oberflächenapplikatoren, sonstige
 92.29.51↔ Entf von umschl Radion o inaktiven Appl unt Anästhesie
 92.30.00↔ Stereotaktische Bestrahlung, einzeitig, n.n.bez.
 92.30.01↔ Stereotaktische Bestrahlung, einzeitig: Zerebral, n.n.bez.
 92.30.02↔ Stereotaktische Bestrahlung, einzeitig: Extrazerebral, n.n.bez.
 92.30.20↔ Stereot Bestr, einzeit: Zerebral, intmod Radioth
 92.30.21↔ Streot Bstr, einzeit: Zrb, intmd Bgnbstr (IMAT)
 92.30.22↔ Stereot Bestr, einzeit: Zerebral, bildgest Einst
 92.30.30↔ Stereot Bestr, einzeit: Extrazer, intmod Radioth
 92.30.31↔ Streot Bstr, einzeit: Extrzr, intmd Bgnbstr (IMAT)
 92.30.32↔ Stereot Bestr, einzeit: Extrazer, bildgest Einst
 92.30.99↔ Stereotaktische Bestrahlung, einzeitig, sonstige
 92.31.00↔ Radiochirurgie mit Photonen n.n. bez., zerebral
 92.31.10↔ Radiochirurgie mit Photonen n.n. bez., extrazerebral
 92.32.00↔ Mehrquellige Photon-Radiochirurgie, n.n.bez.
 92.32.01↔ Mehrquellige Photon-Radiochirurgie: Gamma-knife
 92.33.00↔ Teilchen-Radiochirurgie, n.n.bez.
 92.33.01↔ And Hochvstrth: Stereot Bestr, einzeit, zerebral
 92.33.11↔ And Hochvstrth: Stereot Bestr, einzeit, Extrazer
 92.39.01↔ And Hochvstrth, Stereot Bestr, frakt,zereb, n.n.bez.
 92.39.11↔ And Hchvstrth, Streot Bstr, frkt, Extrzr, n.n.bz.
 92.39.20↔ And Hchvstrth, Streot Bstr, frkt: zrb, intmd Rdioth
 92.39.21↔ And Hchvstrth, Streot Bstr, frkt: zrb, intmd Bgnbstr (IMAT)
 92.39.22↔ And Hchvstrth, Streot Bstr, frkt: zrb, bldgst Enst
 92.39.29↔ And Hochvstrth, Stereot Bestr, frakt, zerebral, So
 92.39.30↔ And Hchvstrth, Streot Bstr, frkt: Extrzr, intmd Rdioth
 92.39.31↔ And Hchvstrth, Streot Bstr, frkt: Extrzr, intmd Bgnbstr (IMAT)
 92.39.32↔ And Hchvstrth, Streot Bstr, frkt: Extrzr, bldgst Enst
 92.39.39↔ And Hochvstrth, Stereot Bestr, frakt, Extrazer, So
 92.41↔ Intraoperative Strahlentherapie mit Elektronen

ADRG G33**Mehrzeitige komplexe OR-Prozeduren bei Krankheiten und Störungen der Verdauungsorgane**

Mindestens zwei Behandlungen, die mindestens einem Tag auseinander liegen in [Prozedur in Tabelle G33-1 und Prozedur in Tabelle G33-2] oder mindestens zwei Behandlungen, die mindestens einem Tag auseinander liegen in [Prozedur in Tabelle G33-3 und Prozedur in Tabelle G33-4]

DRG G33Z**Mehrzeitige komplexe OR-Prozeduren bei Krankheiten und Störungen der Verdauungsorgane****Prozedur G33-1**

- 45.50↔ Isolation eines Darmsegments, n.n.bez.
 45.51↔ Isolation eines Dünndarmsegments
 45.52↔ Isolation eines Dickdarmsegments
 45.61↔ Multiple Segmentresektion am Dünndarm
 45.62↔ Sonstige Teilresektion am Dünndarm
 45.63.00↔ Totalexstirpation des Dünndarms, n.n.bez.
 45.63.99↔ Totalexstirpation des Dünndarms, sonstige
 45.71↔ Multiple Segmentresektion am Dickdarm
 45.73↔ Hemikolektomie rechts
 45.74↔ Resektion des Colon transversum
 45.75↔ Hemikolektomie links
 45.76↔ Sigmoidektomie
 45.79.00↔ Sonstige Teilresektion am Dickdarm, n.n.bez.
 45.79.10↔ Segmentresektion am Dickdarm
 45.79.11↔ Resektion multipler Dickdarmsegmente
 45.79.12↔ Subtotale Kolektomie
 45.79.20↔ Erweiterte Sigmaresektion
 45.79.21↔ Erweiterte Hemikolektomie rechts und links

45.79.22↔	Erweiterte subtotale Kolonresektion	48.5x.11↔	Erweiterte Abdper und abdominosakrale Rektumresektion
45.79.29↔	Sonstige erweiterte Teilresektion am Dickdarm	48.5x.99↔	Abdominoperineale Rektumresektion, sonstige
45.79.99↔	Sonstige Teilresektion am Dickdarm, sonstige	48.61↔	Transsakrale Rektosigmoidektomie
45.8x.00↔	Totale intraabdominelle Kolektomie, n.n.bez.	48.62↔	Anteriore Rektumresektion mit gleichzeitiger Kolostomie
45.8x.20↔	Totale intraabd Kolektomie, Erw totale Kolektomie	48.63.00↔	Sonstige anteriore Rektumresektion, n.n.bez.
45.8x.30↔	Totale intraabd Kolekt, Erw totale Proktokolektomie	48.63.10↔	Sonstige Ant Rektumresektion, Erw Ant Resektion
45.8x.99↔	Totale intraabdominelle Kolektomie, sonstige	48.63.99↔	Sonstige anteriore Rektumresektion, sonstige
45.90↔	Intestinale Anastomose, n.n.bez.	48.64.00↔	Posteriore Rektumresektion, n.n.bez.
45.91↔	Dünndarm-Dünndarm-Anastomose	48.64.10↔	Pst Rktrs, Pst Rktrs m Entrstm u Blindvrchluss
45.92↔	Anastomose des Dünndarms zum Rektumstumpf	48.64.99↔	Posteriore Rektumresektion, sonstige
45.93↔	Sonstige Dünndarm-Dickdarm-Anastomose	48.65↔	Rektumresektion nach Duhamel
45.94↔	Dickdarm-Dickdarm-Anastomose	48.69.00↔	Sonstige Rektumresektion, n.n.bez.
45.95↔	Anastomose zum Anus	48.69.10↔	Sonstige Rektres m Enterostoma und Blindverschluss
48.1↔	Proktostomie	48.69.11↔	Sonstige Rektumresektion ohne Sphinktererhaltung
48.41↔	Submuköse Rektumresektion nach Soave	48.69.99↔	Sonstige Rektumresektion, sonstige
48.49↔	Sonstige Rektumresektion mit Durchzugsverfahren	48.74↔	Rektorektostomie
48.5x.00↔	Abdominoperineale Rektumresektion, n.n.bez.	49.74↔	M. gracilis-Transposition bei Analinkontinenz
48.5x.10↔	Abdper, absdskr und (sakro) perineale Rektumresektion		

Prozedur G33-2

42.40↔	Ösophagektomie, n.n.bez.	42.85↔	Plastische Rekonstruktion an einer Ösophagusstenose
42.41.00↔	Partielle Ösophagektomie, n.n.bez.	42.87↔	Sonstiges Transplantat am Ösophagus
42.41.10↔	Partielle Ösophagektomie oh Wiederherstellung der Kontinuität	43.5↔	Partielle Gastrektomie mit Anastomose zum Ösophagus
42.41.20↔	Partielle Ösophagektomie mit Wiederherstellung der Kontinuität	43.6x.00↔	Partielle Gastrektomie m Anastom zum Duodenum, n.n.bez.
42.41.99↔	Partielle Ösophagektomie, sonstige	43.6x.10↔	Pylorusresektion mit Anastomose zum Duodenum
42.42.00↔	Totale Ösophagektomie, n.n.bez.	43.6x.20↔	Billroth I
42.42.10↔	Totale Ösophagektomie, ohne Wiederherstellung der Kontinuität	43.6x.99↔	Partielle Gastrektomie m Anastom zum Duodenum, sonst
42.42.20↔	Tot Ösophagektomie, m Wiedhst d Kont, transmediastinal	43.7x.00↔	Partielle Gastrektomie mit Anastomose zum Jejunum, n.n.bez.
42.42.21↔	Tot Ösophagektomie, m Wiedhst d Kont, thorakoabdominal	43.7x.10↔	Partielle Gastrekt (2/3Resektion) mit Anast zum Jejun
42.42.29↔	Tot Ösophagektomie, m Wiedhst d Kont, So Zugang	43.7x.20↔	Partielle Gastrekt (4/5Resektion) mit Anast zum Jejun
42.42.99↔	Totale Ösophagektomie, sonstige	43.7x.99↔	Partielle Gastrektomie mit Anastomose zum Jejunum, sonstige
42.51.00↔	Intrathorakale Ösophagoösophagostomie, n.n.bez.	43.81↔	Partielle Gastrektomie mit Dünndarmtransposition
42.51.10↔	Intrthr Ösophst,Rk d Ösophpas b Atrsie u Vers kng ösoph Fstl	43.89.00↔	Sonstige partielle Gastrektomie, n.n.bez.
42.51.99↔	Intrathorakale Ösophagoösophagostomie, sonstige	43.89.10↔	Segmentresektion des Magens
42.52↔	Intrathorakale Ösophagogastronomie	43.89.20↔	Bipank Diversion des Magens nach Scopinaro, offen chir
42.53↔	Intrathor Ösophagus Anastomose mit Intpos von Dünnd	43.89.21↔	Bipank Divers d Magens nach Scopinaro, laparoskopisch
42.54↔	Sonstige intrathorakale Ösophagoenterostomie	43.89.30↔	Bipank Divers d Magens mit DuodenalSwitch, offen chir
42.55↔	Intrathor Ösophagus Anastomose mit Intpos von Dickd	43.89.31↔	Bipank Divers d Magens mit DuodSwitch, laparoskopisch
42.56↔	Sonstige intrathorakale Ösophagokolostomie	43.89.40↔	Sleeve resection, offen chirurgisch
42.58↔	Intrathorakale Ösophagus Anastomose mit anderer Interposition	43.89.41↔	Sleeve resection, laparoskopisch
42.59↔	Sonstige intrathorakale Ösophagus Anastomose	43.89.50↔	DuodSwitch na Sleeve res (Zweiteingriff), offen chir
42.61↔	Prästernale Ösophagoösophagostomie	43.89.51↔	DuodSwitch na Sleeve res (Zweiteingriff), laparask
42.62↔	Prästernale Ösophagogastronomie	43.89.90↔	Sonstige atypische partielle Gastrektomie
42.63↔	Prästernale Ösophagus Anastomose m Interposit von Dünndarm	43.89.99↔	Sonstige partielle Gastrektomie, sonstige
42.64↔	Sonstige prästernale Ösophagoenterostomie	43.91↔	Totale Gastrektomie mit intestinaler Interposition
42.65↔	Prästernale Ösophagus Anastomose m Interposit von Dickdarm	43.99↔	Sonstige totale Gastrektomie
42.66↔	Sonstige prästernale Ösophagokolostomie	44.31↔	Hoher Magen-Bypass
42.68↔	Sonstige prästernale Ösophagus Anastomose mit Interposition	44.38↔	Laparoskopische Gastroenterostomie
42.69↔	Sonstige prästernale Ösophagus Anastomose	44.39↔	Sonstige Gastroenterostomie

Prozedur G33-3

00.50.00↔	Implnt e Rsynchrhrzsm oh Ang v Df,kmpl Syst [CRTP],nmbz	00.71↔	Revision einer Hüftendoprothese, azetabuläre Komponente
00.50.10↔	Implnt Rsynchrtrtm oh Abgbn v Df m d Mögl d Frnüb(CRTP)	00.72↔	Revision einer Hüftendoprothese, femorale Komponente
00.50.51↔	Implant e Synchsys, linksvent Pacing, Zweikammersystem	00.73↔	Rev von Hüftproth, nur azetab Liner u / o nur Femkopf
00.50.52↔	Implant e Synchsys, linksvent Pacing, Dreiksys	00.80↔	Revision einer Knieprothese, total (alle Komponenten)
00.50.99↔	Implnt e Rsynchrhrzsm oh Ang v Df, kmpl Syst [CRTP], S	00.81↔	Revision einer Knieprothese, Tibiakomponente
00.51.00↔	Implant e Resynchrdfibr, kompl Syst [CRTD], n.n.bez.	00.82↔	Revision einer Knieprothese, Femurkomponente
00.51.10↔	Implnt e Rsynchrstionsdfbrlltrs m d Mögl d Frnüb(CRTD)	00.83↔	Revision einer Knieprothese, Patellarkomponente
00.51.99↔	Implant e Resynchrdfibr, kompl System [CRTD], So	00.84↔	Revision einer Knieprothese, Tibialiner
00.53.00↔	Implnt o Erstz nr d Plsgnr e Rsynchrhrzschrm [CRTP],nmbz	00.85↔	Ersatz der Oberfläche Hüftgelenk total
00.53.11↔	Systemumstellung b Resynchrhrzschrm [CRTP]	00.86↔	Ersatz der Oberfläche Hüftgelenk, partiell, Femurkopf
00.53.99↔	Implnt o Erstz nr d Plsgnr e Rsynchrhrzschrm [CRTP], S	00.87↔	Ersatz der Oberfläche Hüftgelenk, partiell, Azetabulum
00.54.00↔	Implnt o Erstz nr d Plsgnr e Resynchrdfbr [CRTD],nmbz	01.22↔	Entf d Elektrod(n) e intrakraniellen Neurostimulators
00.54.10↔	Implant nur d Pulsgener e Resynchrdfibr [CRTD]	01.23.00↔	Rekraniotomie, n.n.bez.
00.54.11↔	Systemumstellung bei Resynchronisationdefibrillator [CRTD-D]	01.23.10↔	Rekraniotomie mit Einbringen einer Drainage
00.54.12↔	Ersatz nur d Pulsgener e Resynchrdfibr [CRTD]	01.23.20↔	Rekrant m Entf v allopl Mat o Medträg aus d Schädelkn
00.54.99↔	Implnt o Erstz nr d Plsgnr e Resynchrdfbr [CRTD], S	01.23.21↔	Rekrant m Entf von allopl Mat o Medträg aus d Epidraum
00.70↔	Rev e Hüftendoproth, sowohl azetab als auch fem Komp	01.23.29↔	Rekraniotomie mit Entfernen von sonstigen Material

01.23.99↔	Rekraniotomie, sonstige	02.06.10↔	Frontoorbitale Kranioplastik zur Verlagerung
01.26↔	Einsetzen und Ersetzen Kath in d Schädelhöhle o Hirn	02.06.20↔	Rk d Hrnsch oh Bt d Gsschäd, m einf Implnt (Knmnt)
01.28↔	Einsetzen von intrakraniellen Katheter(n) via Bohrloch(löcher)	02.06.30↔	Reko v Hirn u Gesschäd, m einf Implant (Knzement) o Tx
01.29.00↔	Rv (h Erstz) v Kth(n) aus Schädlh o Hrn, n.n.bez.	02.06.99↔	Sonstige Osteoplastik am Schädel (Kranioplastik), sonstige
01.29.10↔	Stereot Erstv (oh Ersetz) v intrazer Kath z intrav Infus	02.07↔	Entfernen einer Schädelknochenplatte
01.29.99↔	Rev (oh Ersetz) von Kath(n) aus Schädelh o Hirn, So	02.11↔	Einfache Naht an der Dura mater des Gehirns
01.31.00↔	Inzision an den Hirnhäuten, n.n.bez.	02.12.00↔	Sonstige Rekonstruktion an den Hirnhäuten, n.n.bez.
01.31.10↔	Inzis an D Hirnh zur Entl e subduralen Hämat (Hygroms)	02.12.10↔	Sonstige Rekonstruktion an den Hirnhäuten ohne Kranioplastik
01.31.11↔	Inzision an D Hirnhäuten zur Entl e subduralen Empyems	02.12.20↔	Sonstige Rekonstruktion an den Hirnhäuten mit Kranioplastik
01.31.20↔	Inzs an D Hrnh z Drain v sbd u sbchrnoidr Flüssgk	02.12.21↔	Sonstige Duraplastik mit Kranioplastik an der Konvexität
01.31.99↔	Inzision an den Hirnhäuten, sonstige	02.12.22↔	So Durapl m Kranioplastik a kraniozervikalen Übergang
01.32.00↔	Lobotomie und Traktotomie, n.n.bez.	02.12.99↔	Sonstige Rekonstruktion an den Hirnhäuten, sonstige
01.32.10↔	Lobotomie und Traktotomie, Zingulotomie	02.13↔	Ligatur eines Gefässes der Hirnhäute
01.32.11↔	Lobotomie und Traktotomie, Subpiale Transsektion	02.14↔	Exzision am Plexus chorioideus
01.32.12↔	Lobotomie und Traktotomie, Multiple Lobotomien	02.2↔	Ventrikulostomie
01.32.20↔	Lobotomie u Traktotomie, Stereot Untbr v Bahnsystemen	02.31↔	Ventrikelschunt zu Strukturen in Kopf und Hals
01.32.99↔	Lobotomie und Traktotomie, sonstige	02.32↔	Ventrikelschunt zum Kreislaufsystem
01.39.00↔	Sonstige Inzision am Gehirn, n.n.bez.	02.33↔	Ventrikelschunt zur Thoraxhöhle
01.39.10↔	Sonstige Inzision a Hirn zur Entl e intrazer Hämat	02.34↔	Ventrikelschunt zu Bauchhöhle und Bauchorganen
01.39.11↔	Sonstige Inzision a Hirn zur Entl e intrazer Abszesses	02.35↔	Ventrikelschunt zum Harnwegssystem
01.39.19↔	So Inzis a Gehrin, Entl v So intrazerebraler Flüssigk	02.39↔	Sonstige Operationen zum Einrichten einer Ventrikeldrainage
01.39.20↔	So Inzis a Hirn, Stereotaktische Entl e intrakr Hämat	02.43↔	Entfernen eines Ventrikelschunts
01.39.21↔	So Inzis a Hirn, Stereot Entl e intrakr Abszesses	02.91↔	Lösung von kortikalen Adhäsionen
01.39.29↔	S Inzs a Hrn, Streot Entl S intrkrnielr Flüssgk	02.92↔	Plastische Rekonstruktion am Gehirn
01.39.30↔	Sonstige Inzision a Gehirn, Entf e intrazerebralen Fk	02.93.00↔	Implnt o Erstz d Elktrd(n) e intrkr Neurstm, n.n.bez.
01.39.40↔	Anl e ext Drain a Liqusys (z.B. ventr, zist, subd)	02.93.10↔	Implant o Ersetz v temp Mikroel z monok Abl u Stimul
01.39.41↔	Anl e Reserv a Liqusys (z.B. ventr, zisternal, subd)	02.93.11↔	Implnt o Erstz v tmp Mkroel z mltk Abl u Stml
01.39.42↔	Entf e Reserv a Liqusys (z.B. ventr, zisternal, subd)	02.93.20↔	Implnt o Erstz v prmn Mkroel z mnlk Abl u Stml
01.39.50↔	Entfernung eines intrakraniellen Implantates	02.93.21↔	Implnt o Erstz v prmn Mkroel z mltk Abl u Stml
01.39.99↔	Sonstige Inzision am Gehirn, sonstige	02.93.99↔	Implant o Ersetz d Elektrod(n) e intrakr Neurostim, So
01.41↔	Operationen am Thalamus	02.96↔	Einsetzen einer sphenoidalen Elektrode
01.42↔	Operationen am Globus pallidum	02.99.10↔	Stereotaktische Eingriffe am Liquorsystem
01.51.00↔	Exz von Läsion oder Gewebe an D Hirnhäuten, n.n.bez.	02.99.11↔	Streot Implnt u Explntion v rdioaktvm Mt als slbst Engr
01.51.10↔	Exz v Tmr an D Hrnh m Präprtion v infitrierm Nchbr	02.99.12↔	Stereot Implant von Gew an Schäd, Hirn und Hirnh
01.51.99↔	Exzision von Läsion oder Gewebe an den Hirnhäuten, sonstige	02.99.13↔	Stereotaktische Instill von Med als selbst Engr
01.52.00↔	Hemisphärektomie, n.n.bez.	02.99.14↔	Streot Implnt, Rv o Wchs v intrzr Kth z intrv Infns
01.52.10↔	Hemisphärektomie, hirneigenes intrazerebrales Tumorgewebe	02.99.20↔	Umwld e Lquorshts (Hrnwssrbleitng) i e Mhrfchbleitng
01.52.11↔	Hemisphärektomie, nicht hirneigenes intrazerebr Tumorgewebe	02.99.29↔	Sonstige Revision und Entfernung von Liquorableitungen
01.52.99↔	Hemisphärektomie, sonstige	02.99.30↔	Implantation oder Wechsel einer intrakraniellen Messsonde
01.53.00↔	Lobektomie am Gehirn, n.n.bez.	02.99.31↔	Revision (ohne Wechsel) einer intrakraniellen Messsonde
01.53.10↔	Lobektomie am Gehirn, hirneigenes intrazerebr Tumorgewebe	02.99.40↔	Implantation oder Wechsel einer Neuroprothese
01.53.11↔	Lobekt a Hirn, Ni hirneigenes intrazerebrales Tumor	02.99.41↔	Revision (ohne Wechsel) einer Neuroprothese
01.53.99↔	Lobektomie am Gehirn, sonstige	02.99.50↔	Implant u Entf e KathBallonSyst z intrazer Brachythy
01.59.00↔	Sonstige Exz o Destr von Läs o Gew a Hirn, n.n.bez.	02.99.70↔	Rv (h Erstz) d Elktrd e intrkr Neurstm, n.n.bez.
01.59.10↔	Sonstige Exz von hirneig intrazer Tumor a Hirn	02.99.71↔	Rv(h Ers)d Elktrd intrkr Neurstm,streotktsch,perm Enzllsyst z Dst
01.59.11↔	Sonstige Exz von Ni hirneig intrazer Tumor a Hirn	02.99.72↔	Rv(h Ers)d Elktrd intrkr Neurstm,streotktsch,perm Mhrlsyst z Dst
01.59.12↔	So Exz von Läs o Gew a Hirn, Debr e Kontusion a Hirn	02.99.79↔	Rev (oh Ersetz) d Elektrod e intrakr Neurostim, So
01.59.19↔	Sonstige Exzision von Läsion oder Gewebe am Gehirn, sonstige	02.99.90↔	Sonstige stereotaktische Op an Schädel, Hirn und Hirnh
01.59.20↔	Sonstige Destr von hirneig intrazer Tumor a Hirn	03.53.11↔	Geschl Reposition e Wirbelfraktur mit externer Fix
01.59.21↔	Sonstige Destr von Ni hirneig intrazer Tumor a Hirn	03.53.20↔	Offene Reposition einer Wirbelfraktur
01.59.29↔	Sonst Destruktion von Läsion o Gewebe am Gehirn, sonst	04.01.00↔	Exzision eines Akustikusneurinoms, n.n.bez.
01.59.99↔	Sonstige Exz o Destr von Läs o Gew a Hirn, sonstige	04.01.10↔	Exzision eines Akustikusneurinoms durch Kraniotomie
01.6x.10↔	Exzision und Destruktion von Tumorgewebe an Schädelbasis	04.01.11↔	Exzision eines Akustikusneurinoms, Translabrynthärer Zugang
01.6x.11↔	Exzision und Destruktion von Tumorgewebe an d Kalotte	04.01.99↔	Exzision eines Akustikusneurinoms, sonstige
01.6x.20↔	Exz und Destr vom sonst erkrankten Gew an d Schädelb	04.41↔	Dekompression an der Wurzel des N. trigeminus
01.6x.21↔	Exz und Destr von sonst erkrankten Gew an d Kalotte	07.51↔	Exploration im Gebiet des Corpus pineale
01.6x.22↔	Exz u Dstr v snst erkrnktn Gw an d Klitt m Hrnh	07.52↔	Inzision am Corpus pineale
02.01↔	Eröffnen einer Schädelnaht	07.53↔	Partielle Exzision des Corpus pineale
02.02↔	Elevation von Frakturfragmenten vom Schädel	07.54↔	Totale Exzision des Corpus pineale
02.03↔	Bildung eines Schädelknochenlappens	07.59↔	Sonstige Operationen am Corpus pineale
02.04.00↔	Knochentransplantation an den Schädel, n.n.bez.	07.61↔	Partielle Exzision der Hypophyse, transfrontaler Zugang
02.04.10↔	Knochentransplantation an den Schädel, Schädeldach	07.62↔	Partielle Exzision an der Hypophyse, transsphenoidaler Zugang
02.04.99↔	Knochentransplantation an den Schädel, sonstige	07.63↔	Partielle Exz an d Hypophyse, nicht näher bez Zugang
02.05.00↔	Einsetzen einer Schädelknochenplatte, n.n.bez.	07.64↔	Totale Exzision der Hypophyse, transfrontaler Zugang
02.05.10↔	Eins CADImp an Hrnsch oh Bt d Gsschäd,Enf Df	07.65↔	Totale Exzision der Hypophyse, transsphenoidaler Zugang
02.05.11↔	Eins CADImp an Hrnsch oh Bt d Gsschäd,grsr o kmppl Df	07.68↔	Totale Exzision der Hypophyse, and näher bez Zugang
02.05.20↔	Eins CADImp an Hrnsch m Bt v Orb,Tmpreg o fr Sn(bs 2 Rg)	07.69↔	Totale Exzision der Hypophyse, nicht näher bez Zugang
02.05.30↔	Eins CADImp an Hrnsch m Bt mlk Rg d Gsschäd(b3Rg)	07.71↔	Exploration der Fossa hypophysialis
02.05.99↔	Einsetzen einer Schädelknochenplatte, sonstige	07.72↔	Inzision an der Hypophyse
02.06.00↔	Sonstige Osteoplastik am Schädel, n.n.bez.	07.79↔	Sonstige Operation an der Hypophyse

07.80↔	Thymektomie, n.n.bez.	25.2x.50↔	Pelviglossomandibulektomie, n.n.bez.
07.81↔	Sonstige partielle Exzision am Thymus	25.2x.51↔	Pelviglossomandibulektomie, ohne Rekonstruktion
07.82↔	Sonstige totale Exzision des Thymus	25.2x.52↔	Pelviglossomekt, Rekonstruktion m lok Schleimhaut
07.83↔	Thorakoskopische partielle Exzision am Thymus	25.2x.53↔	Pelviglossomekt, Rekonstruktion m myokutanem Lp
07.84↔	Thorakoskopische totale Exzision des Thymus	25.2x.54↔	Pelviglossomekt, Reko m fr mikrovaskanast Tx
07.91↔	Exploration im Gebiet des Thymus	25.2x.59↔	Pelviglossomandibulektomie, mit sonstiger Rekonstruktion
07.92↔	Sonstige Inzision am Thymus	25.3x.00↔	Vollständige Glossektomie, n.n.bez.
07.93↔	Plastische Rekonstruktion am Thymus	25.3x.09↔	Vollständige Glossektomie, sonstige
07.95↔	Thorakoskopische Inzision am Thymus	25.3x.10↔	Vollständige Glossekt, transoraler Zugang, n.n.bez.
07.98↔	Sonstige und Ni näh bez thorakoskopische Op a Thymus	25.3x.11↔	Vollständige Glossekt, transoraler Zugang, oh Reko
07.99↔	Sonstige und nicht näher bezeichnete Operationen am Thymus	25.3x.12↔	Vollst Glossekt, transor Zugang, Reko m lok Schleimh
16.01↔	Orbitotomie mit Knochenlappen	25.3x.13↔	Vollst Glossekt, transor Zugang, Reko m myokutanem Lp
16.02↔	Orbitotomie mit Einsetzen eines orbitalen Implantats	25.3x.14↔	Vllst Glsskt, trnsr Zg, Rk m fr mkrvsknst Tx
16.09↔	Sonstige Orbitotomie	25.3x.19↔	Vollständige Glossekt, transoraler Zugang, m So Reko
16.51.00↔	Exent d Orbita mit Entf ben Strukturen, n.n.bez.	25.3x.20↔	Vollständige Glossekt, transmand Zugang, n.n.bez.
16.51.10↔	Exent d Orb m Entf ben Strukturen, m Erhalt d Lidhaut	25.3x.21↔	Vollständige Glossekt, transmand Zugang, oh Reko
16.51.11↔	Exent d Orb m Entf ben Strukturen, oh Erhalt d Lidhaut	25.3x.22↔	Vollst Glossekt, transmand Zugang, Reko m lok Schleimh
16.51.99↔	Sonstige Exenteration d Orbita mit Entf ben Strukturen	25.3x.23↔	Vollst Glossekt, transmand Zug, Reko m myokutanem Lp
16.52.00↔	Exent d Orb m ther Entf von Orbknoch, n.n.bez.	25.3x.24↔	Vllst Glsskt, trnsmnd Zg, Rk m fr mkrvsknst Tx
16.52.10↔	Exent d Orb m ther Entf v Orbknoch, m Erhalt d Lidhaut	25.3x.29↔	Vollständige Glossekt, transmand Zugang, m So Reko
16.52.11↔	Exnt d Orb m thr Entf v Orbknoch, oh Erhlt d Lidhaut	25.3x.30↔	Vollständige Pelviglossektomie, transoraler Zugang, n.n.bez.
16.52.99↔	So Exent d Orb m therapeutischem Entf von Orbknoch	25.3x.31↔	Vollständige Pelviglekt, transoraler Zugang, oh Reko
16.59.00↔	Sonstige Exenteration der Orbita, n.n.bez.	25.3x.32↔	Vollst Pelviglekt, transor Zugang, Reko m lok Schleimh
16.59.10↔	Sonstige Exenteration der Orbita, mit Erhalt der Lidhaut	25.3x.33↔	Vollst Pelviglekt, transor Zug, Reko m myokutanem Lp
16.59.11↔	Sonstige Exenteration der Orbita, ohne Erhalt der Lidhaut	25.3x.34↔	Vllst Plvglkt, trnsr Zg, Rk m fr mkrvsknst Tx
16.59.99↔	Sonstige Exenteration der Orbita, sonstige	25.3x.39↔	Vollständige Pelviglekt, transoraler Zugang, m So Reko
16.63↔	Revision einer Erukulationstasche mit Transplantat	25.3x.40↔	Vollständige Pelviglekt, transmand Zugang, n.n.bez.
16.64↔	Sonstige Revision einer Erukulationstasche	25.3x.41↔	Vollständige Pelviglekt, transmand Zugang, oh Reko
16.66↔	Sonstige Revision einer Exenterationshöhle	25.3x.42↔	Vollst Pelviglekt, transmand Zug, Reko m lok Schleimh
18.71.00↔	Ohrmuschelaufbau, n.n.bez.	25.3x.43↔	Vollst Pelviglekt, transmand Zug, Reko m myokutanem Lp
18.71.10↔	Ohrmuschelaufbau, partiell, n.n.bez.	25.3x.44↔	Vllst Plvglkt, trnsmnd Zg, Rk m fr mkrvsknst Tx
18.71.11↔	Ohrmuschelaufbau, partiell mit Gewebeexpander	25.3x.49↔	Vollständige Pelviglekt, transmand Zugang, m So Reko
18.71.12↔	Ohrmuschelaufbau, partiell mit Galealappen	25.3x.50↔	Vollständige Pelviglossomandibulektomie, n.n.bez.
18.71.13↔	Ohrmuschelaufbau, partiell mit Knorpeltransplantat	25.3x.51↔	Vollständige Pelviglossomekt, oh Rekonstruktion
18.71.14↔	Ohrmuschelaufbau, partiell mit mikrovaskulärem Lappen	25.3x.52↔	Vollständige Pelviglossomekt, Reko m lok Schleimhaut
18.71.19↔	Ohrmuschelaufbau, partiell, sonstige	25.3x.53↔	Vollständige Pelviglossomekt, Reko m myokutanem Lp
18.71.20↔	Ohrmuschelaufbau, total, n.n.bez.	25.3x.54↔	Vollst Pelviglossomekt, Reko m fr mikrovaskanast Tx
18.71.21↔	Ohrmuschelaufbau, total mit Gewebeexpander	25.3x.59↔	Vollständige Pelviglossomekt, m sonstiger Reko
18.71.22↔	Ohrmuschelaufbau, total mit Galealappen	25.4x.00↔	Radikale Glossektomie, n.n.bez.
18.71.23↔	Ohrmuschelaufbau, total mit Knorpeltransplantat	25.4x.10↔	Radikale Glossektomie, transoraler Zugang, n.n.bez.
18.71.24↔	Ohrmuschelaufbau, total mit mikrovaskulärem Lappen	25.4x.11↔	Rad Glossekt, transoraler Zugang, oh Rekonstruktion
18.71.29↔	Ohrmuschelaufbau, total, sonstige	25.4x.12↔	Rad Glossekt, transoraler Zugang, Reko m lok Schleimh
18.71.30↔	Implant von allopl Materialien b Aufb e Ohrmuschel	25.4x.13↔	Rad Glossekt, transoraler Zugang, Reko m myokutanem Lp
18.71.99↔	Ohrmuschelaufbau, sonstige	25.4x.14↔	Rd Glsskt, trnsr Zg, Rk m fr mkrvsknst Tx
25.2x.00↔	Partielle Glossektomie, n.n.bez.	25.4x.19↔	Rad Glossekt, transoraler Zugang, m sonstiger Reko
25.2x.09↔	Partielle Glossektomie, sonstige	25.4x.20↔	Radikale Glossekt, transmandibularär Zugang, n.n.bez.
25.2x.10↔	Partielle Glossektomie, transoraler Zugang, n.n.bez.	25.4x.21↔	Rad Glossekt, transmandibularär Zugang, oh Reko
25.2x.11↔	Part Glossekt, transoraler Zugang, oh Rekonstruktion	25.4x.22↔	Rad Glossekt, transmand Zugang, Reko m lok Schleimh
25.2x.12↔	Part Glossekt, transoraler Zugang, Reko m lok Schleimh	25.4x.23↔	Rad Glossekt, transmand Zugang, Reko m myokutanem Lp
25.2x.13↔	Part Glossekt, transor Zugang, Reko m myokutanem Lp	25.4x.24↔	Rd Glsskt, trnsmnd Zg, Rk m fr mkrvsknst Tx
25.2x.14↔	Prt Glsskt, trnsr Zg, Rk m fr mkrvsknst Tx	25.4x.29↔	Rad Glossekt, transmandibularär Zugang, m So Reko
25.2x.19↔	Part Glossekt, transoraler Zugang, m sonstiger Reko	25.4x.30↔	Radikale Pelviglossektomie, transoraler Zugang, n.n.bez.
25.2x.20↔	Part Glossekt, transmandibularär Zugang, n.n.bez.	25.4x.31↔	Rad Pelviglekt, transoraler Zugang, oh Rekonstruktion
25.2x.21↔	Part Glossekt, transmandibularär Zugang, oh Reko	25.4x.32↔	Rad Pelviglekt, transor Zugang, Reko m lok Schleimh
25.2x.22↔	Part Glossekt, transmand Zugang, Reko m lok Schleimh	25.4x.33↔	Rad Pelviglekt, transor Zugang, Reko m myokutanem Lp
25.2x.23↔	Part Glossekt, transmand Zugang, Reko m myokutanem Lp	25.4x.34↔	Rd Plvglkt, trnsr Zg, Rk m fr mkrvsknst Tx
25.2x.24↔	Prt Glsskt, trnsmnd Zg, Rk m fr mkrvsknst Tx	25.4x.39↔	Rad Pelviglekt, transoraler Zugang, m sonstiger Reko
25.2x.29↔	Part Glossekt, transmandibularär Zugang, m So Reko	25.4x.40↔	Radikale Pelviglossektomie, transmandibularär Zugang, n.n.bez.
25.2x.30↔	Pelviglossektomie, transoraler Zugang, n.n.bez.	25.4x.41↔	Rad Pelviglekt, transmandibularär Zugang, oh Reko
25.2x.31↔	Pelviglekt, transoraler Zugang, oh Rekonstruktion	25.4x.42↔	Rad Pelviglekt, transmand Zugang, Reko m lok Schleimh
25.2x.32↔	Pelviglekt, transoraler Zugang, Reko m lok Schleimhaut	25.4x.43↔	Rad Pelviglekt, transmand Zugang, Reko m myokutanem Lp
25.2x.33↔	Pelviglekt, transoraler Zugang, Reko m myokutanem Lp	25.4x.44↔	Rd Plvglkt, trnsmnd Zg, Rk m fr mkrvsknst Tx
25.2x.34↔	Pelviglekt, transor Zug, Reko m fr mikrovaskanast Tx	25.4x.49↔	Rad Pelviglekt, transmandibularär Zugang, m So Reko
25.2x.39↔	Pelviglekt, transoraler Zugang, m sonstiger Reko	25.4x.50↔	Radikale Pelviglossomandibulektomie, n.n.bez.
25.2x.40↔	Pelviglossektomie, transmandibularär Zugang, n.n.bez.	25.4x.51↔	Radikale Pelviglossomandibulektomie, oh Rekonstruktion
25.2x.41↔	Pelviglekt, transmandibularär Zugang, oh Reko	25.4x.52↔	Rad Pelviglossomekt, Rekonstruktion m lok Schleimhaut
25.2x.42↔	Pelviglekt, transmand Zugang, Reko m lok Schleimh	25.4x.53↔	Rad Pelviglossomekt, Rekonstruktion m myokutanem Lp
25.2x.43↔	Pelviglekt, transmand Zugang, Reko m myokutanem Lp	25.4x.54↔	Rad Pelviglossomekt, Reko m fr mikrovaskanast Tx
25.2x.44↔	Plvglkt, trnsmnd Zg, Rk m fr mkrvsknst Tx	25.4x.59↔	Radikale Pelviglossomekt, m sonstiger Rekonstruktion
25.2x.49↔	Pelviglekt, transmandibularär Zugang, m sonstiger Reko	25.4x.99↔	Radikale Glossektomie, sonstige.

29.31↔	Krikopharyngeale Myotomie	32.9↔	Sonstige Exzision an der Lunge
29.32.00↔	Pharyngeale Divertikulektomie, n.n.bez.	33.0↔	Inzision an einem Bronchus
29.32.10↔	Endoskopisches Diverticulostomie eines Zenker-Divertikels	33.1↔	Inzision an der Lunge
29.32.11↔	Divertikulektomie eines Zenker-Divertikels	33.20↔	Thorakoskopische Lungenbiopsie
29.32.99↔	Pharyngeale Divertikulektomie, sonstige	33.34.00↔	Thorakoplastik, n.n.bez.
29.33.00↔	(Partielle) Pharyngektomie, n.n.bez.	33.34.10↔	Thorakoplastik, partiell
29.33.10↔	Partielle Pharyngektomie, ohne Rekonstruktion	33.34.20↔	Thorakoplastik, komplett
29.33.11↔	Part Pharyngekt, Rekonstruktion m gestielt reg o Fernl	33.34.99↔	Thorakoplastik, sonstige
29.33.12↔	Part Pharyngekt, Reko m fr mikrovasikanast Tx	33.39↔	Sonstiger chirurgischer Lungenkollaps
29.33.20↔	Totale Pharyngekt, Reko m gestielt reg o Fernl	33.41↔	Naht eines Bronchusrisse
29.33.21↔	Tt Phryngkt, Rk m fr mkrvsknst Tx, fr Dmtr o Mgnhczg	33.42↔	Verschluss einer Bronchusfistel
29.33.99↔	(Partielle) Pharyngektomie, sonstige	33.43↔	Verschluss einer Lungenverletzung
29.39↔	Sonstige Exz oder Destr von Läsion oder Gew a Pharynx	33.92↔	Ligatur eines Bronchus
29.4x.00↔	Plastische Rekonstruktion am Pharynx, n.n.bez.	33.98↔	Sonstige Operationen an einem Bronchus
29.4x.10↔	Plast Reko a Phar, m lok Schleimhaut o fr Hautlap	33.99↔	Sonstige Operationen an der Lunge
29.4x.11↔	Plast Rekonstruktion a Phar, m gestielt myokutanen Lp	34.02↔	Probethorakotomie
29.4x.12↔	Plst Rk a Phr,m mkrvsk anstmsiertm Tx,Dmtr o Mgnhczg	34.03↔	Rethorakotomie
29.4x.99↔	Plastische Rekonstruktion am Pharynx, sonstige	34.3x.00↔	Exz oder Destr von Läs oder Gew d Mdst, n.n.bez.
29.99↔	Sonstige Operation am Pharynx	34.3x.10↔	Exzision von Läsion oder Gewebe des Mediastinums
31.73↔	Verschluss einer anderen trachealen Fistel	34.3x.20↔	Resektion von Läsion oder Gewebe des Mediastinums, n.n.bez.
32.09.00↔	So Lok Exz o Destr von Läs o Gew an e Bronch, n.n.bez.	34.3x.21↔	Res von Läs o Gew d Mdst, oh Res an mediast Organen
32.09.10↔	So Lok Exz o Destr v Läs o Gew an e Bronch, d Thorakot	34.3x.22↔	Rs v Läs o Gw d Mdst, m Lngnrs o Brstwndteilrsktion
32.09.20↔	S Lk Exz o Dstr v Läs o Gw an e Brnch, d Thrkskpie	34.3x.23↔	Resektion von Läs o Gew d Mdst, m Perikardtres
32.09.99↔	So Lok Exz o Destr von Läs o Gew an e Bronch, So	34.3x.24↔	Resektion von Läs o Gew d Mdst, m prothetischem GefErs
32.1x.00↔	Sonstige Exzision an einem Bronchus, n.n.bez.	34.3x.25↔	Resektion von Läs o Gew d Mdst, m Lungenres und GefErs
32.1x.10↔	Sonstige Exzision an einem Bronchus, Bifurkationsresektion	34.3x.26↔	Res von Läs o Gew d Mdst, m Lungenres und Perikardtres
32.1x.20↔	So Exz an e Bronch, Rev e Bronchusstumpfsuffizienz	34.3x.27↔	Res von Läs o Gew d Mdst, m Perikardtres und GefErs
32.1x.99↔	Sonstige Exzision an einem Bronchus, sonstige	34.3x.28↔	Rs v Läs o Gw d Mdst, m Lngn u Prkrdtrs u GFERS
32.20↔	Thorakoskop Exzision von Läsion oder Gewebe an der Lunge	34.3x.29↔	Resektion von Läsion oder Gewebe des Mediastinums, sonstige
32.21↔	Plikatur einer Emphyseblase	34.3x.30↔	Destruktion von Läsion oder Gewebe des Mediastinums
32.22↔	Chirurgische Lungenvolumenreduktion	34.3x.99↔	Exz oder Destr von Läs oder Gew d Mdst, sonstige
32.23↔	Offene Exzision von Läsion oder Gewebe an der Lunge	34.4x.00↔	Exzision oder Destr einer Läsion an d Bruw, n.n.bez.
32.24↔	Perkutane Exzision von Läsion oder Gewebe an der Lunge	34.4x.10↔	Exzision einer Läsion an der Brustwand
32.25↔	Thorakoskop Ablation von Läsion oder Gewebe an der Lunge	34.4x.20↔	Teilresektion einer Läsion an der Brustwand, n.n.bez.
32.26↔	Sonstige und Ni näh bez Exz von Läs oder Gew an d Lu	34.4x.21↔	Teilresektion e Läsion an der Brustwand, ohne Rekonstruktion
32.29↔	Sonstige Lok Exz oder Destr von Läs oder Gew an d Lu	34.4x.22↔	Teilresektion einer Läsion an der Brustwand, mit Rekonstruktion
32.30↔	Thorakoskopische Segmentresektion der Lunge	34.4x.30↔	Rs e Läs an d Brw, kmpplt Rs d Strnms, n.n.bz.
32.39↔	Sonst und nicht näher bez Segmentresektion der Lunge	34.4x.31↔	Res e Läs an d Bruw, komplette Res d Sternums, oh Reko
32.41.00↔	Thorakoskopische Lobektomie an der Lunge, n.n.bez.	34.4x.32↔	Res e Läs an d Bruw, komplette Res d Sternums, m Reko
32.41.10↔	Lbkt an d L, thrksk, oh Ang e rd Lymphkt, n.n.bz.	34.51↔	Dekortikation der Lunge
32.41.11↔	Lbkt an d L,thrksk,oh Ang rd Lymphkt,oh brnchpl o angiopl Erw	34.52↔	Thorakoskopische Dekortikation der Lunge
32.41.12↔	Lbkt an d L, thrksk, oh Ang e rd Lymphkt, m brnchpl Erw	34.59.00↔	Sonstige Exzision an der Pleura, n.n.bez.
32.41.13↔	Lbkt an d L, thrksk, oh Ang e rd Lymphkt, m angiopl Erw	34.59.10↔	Sonstige Exzision an der Pleura, thorakoskopische Pleurektomie
32.41.14↔	Lbkt an d L,thrksk,oh Ang rd Lymphkt,m brnchpl u angiopl Erw	34.59.20↔	Sonst Exzision an der Pleura, offen chirurgische Pleurektomie
32.41.19↔	Lobekt an d Lu, thoraks, oh Ang e rad Lymphekt, So	34.59.99↔	Sonstige Exzision an der Pleura, sonstige
32.41.20↔	Lobekt an d Lu, thoraks, m radik Lymphekt, n.n.bez.	34.6x.00↔	Pleurodese, n.n.bez.
32.42.00↔	Lobektomie an der Lunge, offen chirurgisch, n.n.bez.	34.6x.11↔	Pleurodese, offen chirurgisch, ohne Dekortikation
32.42.10↔	Lbkt an d L, offn chr, oh Ang e rd Lymphkt, n.n.bz.	34.6x.12↔	Pleurodese, offen chirurgisch, mit Dekortikation
32.42.11↔	Lbkt an d L,offn chr,oh Ang rd Lymphkt,oh brnchpl o angiopl Erw	34.6x.19↔	Pleurodese, offen chirurgisch, sonstige
32.42.12↔	Lbkt an d L,offn chr,oh Ang e rd Lymphkt,m brnchpl Erw	34.6x.20↔	Pleurodese, thorakoskopisch, n.n.bez.
32.42.13↔	Lbkt an d L,offn chr,oh Ang e rd Lymphkt,m angiopl Erw	34.6x.21↔	Pleurodese, thorakoskopisch, ohne Dekortikation
32.42.14↔	Lbkt an d L,offn chr,oh Ang rd Lymphkt,m brnchpl u angiopl Erw	34.6x.22↔	Pleurodese, thorakoskopisch, mit Dekortikation
32.42.19↔	Lobekt an d Lu, offen chir, oh Ang e rad Lymphekt, So	34.6x.29↔	Pleurodese, thorakoskopisch, sonstige
32.42.20↔	Lobekt an d Lu, offen chir, m radik Lymphekt, n.n.bez.	34.6x.99↔	Pleurodese, sonstige
32.42.21↔	Lbkt an d L,offn chr,m rdk Lymphkt,oh brnchpl o angiopl Erw	34.71↔	Naht einer Brustwandverletzung
32.42.22↔	Lbkt an d L, offn chr, m rdk Lymphkt, m brnchpl Erw	34.72↔	Verschluss einer Thorakostomie
32.42.23↔	Lbkt an d L, offn chr, m rdk Lymphkt, m angiopl Erw	34.73↔	Verschluss anderer Thoraxfisteln
32.42.24↔	Lbkt an d L,offn chr,m rdk Lymphkt,m brnchpl u angiopl Erw	34.74↔	Korrektur einer Brustwanddeformität
32.42.29↔	Lobekt an d Lu, offen chir, m radik Lymphekt, sonstige	34.79.00↔	Sonstige plastische Rekonstruktion an der Brustwand, n.n.bez.
32.42.30↔	Lobektomie an der Lunge, erweitert	34.79.10↔	S Plst Rk an d Brw, sk Vrschl e Thrkt, n.n.bz.
32.42.40↔	Lobektomie an der Lunge, Bilobektomie, n.n.bez.	34.79.11↔	S Plst Rk an d Brw, sk Vrschl e Thrkt, d Drht
32.42.41↔	Lobekt an d Lu, Bilobekt, ohne bronchopl o angiopl Erw	34.79.12↔	So Plast Reko an d Bruw, sek Verschl e Thorakot, d Pl
32.42.42↔	Lobektomie an d Lunge, Bilobekt, mit bronchopl Erw	34.79.19↔	So Plast Reko an d Bruw, sek Verschluss e Thorakot, So
32.42.43↔	Lobektomie an d Lunge, Bilobekt, mit angiopl Erw	34.79.20↔	So Plast Reko an d Bruw, Stab, offen chir, n.n.bez.
32.42.44↔	Lobekt an d Lu, Bilobekt, m bronchopl und angiopl Erw	34.79.21↔	So Plast Reko an d Bruw, Stab, offen chir, d Draht
32.42.49↔	Lobektomie an der Lunge, Bilobektomie, sonstige	34.79.22↔	So Plast Reko an d Bruw, Stab, offen chir, d Pl
32.49↔	Sonstige Lobektomie an der Lunge	34.79.29↔	So Plast Reko an d Bruw, Stab, offen chir, So
32.50↔	Thorakoskopische Pneumonektomie	34.79.30↔	S Plst Rk an d Brw, off Rp e Strnmfrkr, n.n.bz.
32.59↔	Exzision der Lunge, n.n.bez.	34.79.31↔	S Plst Rk an d Brw, off Rp e Strnmfrkr, d Drht
32.6↔	Radikale Dissektion von Thoraxstrukturen	34.79.32↔	S Plst Rk an d Bruw, off Rp e Strnmfrkr, d Pl

34.79.39↔	So Plast Reko an d Bruw, off Rep e Sternumfraktur, So	35.33.39↔	Anuloplastik der Trikuspidalklappe, sonstige
34.79.40↔	So Plast Reko an d Bruw, Knochenplastik und Knochtch	35.33.99↔	Anuloplastik, sonstige
34.79.99↔	Sonstige plastische Rekonstruktion an der Brustwand, sonstige	35.34↔	Infundibulektomie
34.81↔	Exzision von Läsion oder Gewebe am Zwerchfell	35.35.00↔	Operationen an den Trabeculae carneae cordis, n.n.bez.
34.82↔	Naht eines Zwerchfellrisses	35.35.10↔	Subvalvuläre fibröse o muskuläre Res an d Aortklapp
34.83↔	Verschluss einer Zwerchfellfistel	35.35.99↔	Operationen an den Trabeculae carneae cordis, sonstige
34.84↔	Sonstige plastische Rekonstruktion am Zwerchfell	35.39.00↔	Op an and an d Herzkl angrenz Strukturen, n.n.bez.
35.10↔	Valvuloplastik a offenen Herz, ohne Ers, Klap Ni bez	35.39.10↔	Supravalvuläre Resektion, Herzklappe, n.n.bez.
35.11.00↔	Valvplast d Aortklapp a off Herz, oh Ers, n.n.bez.	35.39.11↔	Supravalvuläre Resektion, Aortenklappe
35.11.10↔	Valvulotomie der Aortenklappe am offenen Herzen	35.39.12↔	Supravalvuläre Resektion, Pulmonalklappe
35.11.20↔	Rk d Artklpp a off Hr, oh Ers, b kng Klppnm d Hr	35.39.19↔	Supravalvuläre Resektion, sonstige Herzklappe
35.11.99↔	Valvuloplastik d Aortklapp a off Herz, oh Ers, So	35.39.99↔	Op an and an d Herzkl angrenz Strukturen, sonstige
35.12.00↔	Valvplast d Mitralkl a off Herz, oh Ers, n.n.bez.	35.41.00↔	Vergrosserung e bestehenden Vorhofseptumdefektes, n.n.bez.
35.12.10↔	Valvulotomie der Mitralklappe am offenen Herzen	35.41.10↔	Vergrosserung e besteh Vorhofseptumdefektes, off Tech
35.12.11↔	Segelrekonstruktion der Mitralklappe am offenen Herzen	35.41.20↔	Vergross e besteh Vorhofseptumdefektes, geschl Tech
35.12.20↔	Rk d Mtrkl a off Hr, oh Ers, b kng Klppnm d Hr	35.41.99↔	Vergrosserung e bestehenden Vorhofseptumdefektes, sonst
35.12.99↔	Valvuloplastik d Mitralkl a off Herz, oh Ers, sonstige	35.42.00↔	Bildung von Herzseptumdefekten, n.n.bez.
35.13.00↔	Valvplast d Pulmklapp a off Herz, oh Ers, n.n.bez.	35.42.10↔	Bildung von Herzseptumdefekten, offene Technik
35.13.10↔	Valvulotomie der Pulmonalklappe am offenen Herzen	35.42.20↔	Bildung von Herzseptumdefekten, geschlossene Technik
35.13.20↔	Rk d Plmkpp a off Hr, oh Ers, b kng Klppnm d Hr	35.42.99↔	Bildung von Herzseptumdefekten, sonstige
35.13.99↔	Valvuloplastik d Pulmklapp a off Herz, oh Ers, So	35.43.00↔	Vergross e besteh Ventrikelseptumdefektes, n.n.bez.
35.14.00↔	Valvplast d Trikusklap a off Herz, oh Ers, n.n.bez.	35.43.10↔	Vergross e besteh Ventrikelseptumdefektes, off Tech
35.14.10↔	Valvulotomie der Trikuspidalklappe am offenen Herzen	35.43.20↔	Vergross e besteh Ventrikelseptumdefektes, geschl Tech
35.14.11↔	Segelrekonstruktion der Trikuspidalklappe am offenen Herzen	35.43.99↔	Vergrosserung e besteh Ventrikelseptumdefektes, So
35.14.20↔	Rk d Trkspklp a off Hr, oh Ers, b kng Klppnm d Hr	35.50↔	Korrektur von nicht näher bez Herzseptdef mit Prothese
35.14.99↔	Valvuloplastik d Trikusklap a off Herz, oh Ers, So	35.51↔	Korr e Vorhofseptumdefektes m Prothese, offene Technik
35.19.00↔	Valvuloplastik a off Herz, oh Ers, So Klap, n.n.bez.	35.53↔	Korr e Ventrikelseptumdefektes m Prothese, off Zugang
35.19.10↔	Rk e AVKlp a off Hr, oh Ers, b kng Klppnm d Hr	35.54↔	Korrektur von Endokardkissendefekten (AV-Kanal) mit Prothese
35.19.11↔	Rk e Trmsklpp a off Hr, oh Ers, b kng Klppnm d Hr	35.60↔	Korrektur e nicht bez Herzseptumdefektes mit BioGraft
35.19.99↔	Valvuloplastik a off Herz, oh Ers, So Klap, So	35.61↔	Korrektur eines Vorhofseptumdefektes mit Bio-Graft
35.20↔	Herzklappenersatz, Klappe nicht bezeichnet	35.62↔	Korrektur eines Ventrikelseptumdefektes mit Bio-Graft
35.21.00↔	Aortenklappenersatz mit Graft, n.n.bez.	35.63↔	Korrektur von Endokardkissendefekten (AV-Kanal) mit Bio-Graft
35.21.10↔	Aortenklappenersatz mit Graft, Bioprothese	35.70↔	Sonstige Ni näh bez Korr von Ni näh bez Herzseptdef
35.21.20↔	Implant e klappentragenden Gefprothese, biol Aortklapp	35.71↔	Sonstige nicht näher bez Korr e Vorhofseptumdefektes
35.21.99↔	Aortenklappenersatz mit Graft, sonstige	35.72.00↔	Korrektur eines Ventrikelseptumdefektes, n.n.bez.
35.22.00↔	Sonstiger Aortenklappenersatz, n.n.bez.	35.72.10↔	Verschluss eines erworbenen Ventrikelseptumdefektes
35.22.10↔	Minimal-invasive Implantation einer Aortenklappe, n.n.bez.	35.72.99↔	Korrektur eines Ventrikelseptumdefektes, sonstige
35.22.11↔	Minimal-invasive Implantation einer Aortenklappe, transapikal	35.73↔	So und Ni näh bez Korr von Endokardkissendef (Avkan)
35.22.19↔	Minimal-invasive Implantation einer Aortenklappe, sonstige	35.81↔	Totalkorrektur einer Fallot-Tetralogie
35.22.20↔	Aortenklappenersatz durch Autotransplant [Ross-Operation]	35.82↔	Totalkorrektur von total falsch mündenden Pulmonalvenen
35.22.30↔	Implant e klappentr Gefprothese, mechanische Aortklapp	35.83↔	Totale Rekonstruktion des Truncus arteriosus
35.22.99↔	Sonstiger Aortenklappenersatz, sonstige	35.84↔	Totalkorr d Transposition d gross Gef, Ni ao klass
35.23↔	Mitralklappenersatz mit Graft	35.91↔	Interatriale Transposition des venösen Rückflusses
35.24↔	Sonstiger Mitralklappenersatz	35.92↔	Erzeug e Cond zwischen rechtem Ventrikel und Pulmonart
35.25.00↔	Pulmonalklappenersatz mit Graft, n.n.bez.	35.93↔	Erzeugen eines Conduits zwischen linkem Ventrikel und Aorta
35.25.10↔	Pulmonalklappenersatz mit Graft, Bioprothese	35.94↔	Erzeugen eines Conduits zwischen Vorhof und Pulmonalarterie
35.25.20↔	Implant e klappentr Gefprothese, biol Pulmonalklappe	35.95.00↔	Revision einer Korrekturoperation am Herzen, n.n.bez.
35.25.99↔	Pulmonalklappenersatz mit Graft, sonstige	35.95.10↔	Prothesenrefixation eines Herzklappenersatzes, n.n.bez.
35.26.00↔	Sonstiger Pulmonalklappenersatz, n.n.bez.	35.95.11↔	Prothesenrefixation eines Aortenklappenersatzes
35.26.10↔	Minimal-invasive Implantation einer Pulmonalklappe, n.n.bez.	35.95.12↔	Prothesenrefixation eines Mitralklappenersatzes
35.26.19↔	Minimal-invasive Implantation einer Pulmonalklappe, sonstige	35.95.13↔	Prothesenrefixation eines Pulmonalklappenersatzes
35.26.20↔	Implant e klappentr Gefprothese, Mech Pulmonalklappe	35.95.14↔	Prothesenrefixation eines Trikuspidalklappenersatzes
35.26.99↔	Sonstiger Pulmonalklappenersatz, sonstige	35.95.19↔	Prothesenrefixation eines Herzklappenersatzes, sonstige
35.27↔	Trikuspidalklappenersatz mit Graft	35.95.99↔	Revision einer Korrekturoperation am Herzen, sonstige
35.28↔	Sonstiger Trikuspidalklappenersatz	35.98.00↔	Sonstige Operationen an Herzsepten, n.n.bez.
35.29.00↔	Herzklappenersatz, sonstige Klappe, n.n.bez.	35.98.10↔	PrktntrnsmnlN Vrschl e Vhsptmdfcts, n.n.bz.
35.29.10↔	Ers d AVKlappe b kongenitalen Klappenanomalien d Herz	35.98.19↔	PrktntrnsmnlN Vrschl e Vhsptmdfcts, S
35.29.20↔	Ers d TruncusKlap b kongenitalen Klappenom d Herz	35.98.30↔	Perkutanentransluminalen Vrschl e Vsd
35.29.99↔	Herzklappenersatz, sonstige Klappe, sonstige	35.98.99↔	Sonstige Operationen an Herzsepten, sonstige
35.31↔	Papillarmuskeleroperation	35.99.00↔	Sonstige Operationen an Herzklappen, n.n.bez.
35.32↔	Sehnenfaden-Operation	35.99.10↔	Sonstige Operationen b kong Klappenom d Herz, n.n.bez.
35.33.00↔	Anuloplastik, n.n.bez.	35.99.11↔	Sonstige Op b kong Klappenom d Herz, Aortklapp
35.33.10↔	Anuloplastik der Mitralklappe, n.n.bez.	35.99.12↔	Sonstige Operationen b kong Klappenom d Herz, Mitralkl
35.33.11↔	Anuloplastik der Mitralklappe, offen	35.99.13↔	Sonstige Op b kong Klappenom d Herz, Pulmonalklappe
35.33.19↔	Anuloplastik der Mitralklappe, sonstige	35.99.14↔	Sonstige Op b kong Klappenom d Herz, Trikuspidalklappe
35.33.20↔	Anuloplastik der Pulmonalklappe, n.n.bez.	35.99.15↔	So Op b kong Klappenom d Herz, AV o Trunkusklappe
35.33.21↔	Anuloplastik der Pulmonalklappe, offen	35.99.19↔	Sonstige Op b kong Klappenom d Herz, sonstige Klap
35.33.29↔	Anuloplastik der Pulmonalklappe, sonstige	35.99.20↔	Sonstige Operationen an Herzklappen, minimal-invasiv
35.33.30↔	Anuloplastik der Trikuspidalklappe, n.n.bez.	35.99.99↔	Sonstige Operationen an Herzklappen, sonstige
35.33.31↔	Anuloplastik der Trikuspidalklappe, offen	36.03↔	Koronarangioplastik am offenen Thorax

36.09↔	Sonstige Koronararterien-Desobliteration	37.64.70↔	Entf e transvasal platzierten axial Pumpe z Kreislunt
36.10.00↔	Aortokoronarer Bypass zur Myokard-Revaskularisation, n.n.bez.	37.64.99↔	Entfernung von herzunterstützenden Systemen, sonstige
36.10.11↔	Aortokor Byp zur MyokRevaskularisation, konv Technik	37.65.00↔	Implant von äusserlichem herznunterst System, n.n.bez.
36.10.12↔	Aortokor Byp zur MyokRevask, d mininv Technik	37.65.10↔	Implnt(ffn chr)e extrk Pmp(z.B. Kreislp o Zntrpm),nbnz
36.10.19↔	Aortokor Byp zur MyokRevask, sonstige Technik	37.65.11↔	Imp(ffn chr)e extrk Pmp(z.B. Kreislp o Zntrpm),unvnt
36.10.99↔	Aortokoronarer Bypass zur Myokard-Revaskularisation, sonstige	37.65.12↔	Implnt(ffn chr)e extrk Pmp(z.B. Kreislp o Zntrpm),bv
36.11.00↔	(Aorto)koronarar Byp an e einz Korart, n.n.bez.	37.65.19↔	Implnt(ffn chr)e extrk Pmp(z.B. Kreislp o Zntrpm),S
36.11.11↔	(Aorto)koronarar Byp an e einz Korart, konv Technik	37.65.20↔	Implant (offen chir) e parakorporalen Pumpe, n.n.bez.
36.11.12↔	(Aorto)koro Byp an e einz Korart, d mininv Technik	37.65.21↔	Implant (offen chir) e parak Pumpe, univentrikulär
36.11.19↔	(Aorto)koro Byp an e einz Korart, sonstige Technik	37.65.22↔	Implantation (offen chir) e parakorporalen Pumpe, biv
36.11.99↔	(Aorto)koronarar Byp an e einz Korart, sonstige	37.65.29↔	Implant (offen chir) e parakorporalen Pumpe, sonstige
36.12.00↔	(Aorto)koronarar Bypass an zwei Koronararterien, n.n.bez.	37.65.50↔	Dauer d Beh m e univentr extrak Pumpe, n.n.bez.
36.12.11↔	(Aorto)koronarar Byp an 2 Korart, konv Technik	37.65.51↔	Dauer d Bh m e unvnt extrk Pmp: wng als 48 Std
36.12.12↔	(Aorto)koro Byp an 2 Korart, d minimalinvasive Technik	37.65.52↔	Dauer d Bh m e unvnt extrk Pmp: 48 bs unt 96 Std
36.12.19↔	(Aorto)koro (Aorto)koro Byp an 2 Korart, So Technik	37.65.53↔	Dauer d Beh m e univentr extrak Pumpe: 96 Std u läng
36.12.99↔	(Aorto)koronarar Bypass an zwei Koronararterien, sonstige	37.65.60↔	Dauer d Beh mit e biv extrakorporalen Pumpe, n.n.bez.
36.13.00↔	(Aorto)koronarar Bypass an drei Koronararterien, n.n.bez.	37.65.61↔	Dauer d Beh m e biv extrak Pumpe: weniger als 48 Std
36.13.11↔	(Aorto)koronarar Byp an 3 Korart, konv Technik	37.65.62↔	Dauer d Beh m e biv extrak Pumpe: 48 bis unter 96 Std
36.13.12↔	(Aorto)koro Byp an 3 Korart, d minimalinvasive Technik	37.65.69↔	Dauer d Beh mit e biv extrak Pumpe: mehr Stunden
36.13.19↔	(Aorto)koronarar Byp an 3 Korart, sonstige Technik	37.65.99↔	Implant von äusserlichem herznunterst System, sonstige
36.13.99↔	(Aorto)koronarar Bypass an drei Koronararterien, sonstige	37.66.00↔	Einsetz von implantbar herznunterst System, n.n.bez.
36.14.00↔	(Art)kr (Art)kr Byp an 4 u mhr Krrt, n.n.bz.	37.66.10↔	Implant (offen chir) e intrakorporalen Pumpe, n.n.bez.
36.14.11↔	(Aorto)koro Byp an 4 und mehr Korart, konv Technik	37.66.11↔	Implant (offen chir) e intrakorp Pumpe, univentrikulär
36.14.12↔	(Aorto)koro Byp an 4 und mehr Korart, d mininv Technik	37.66.12↔	Implantation (offen chir) e intrakorporalen Pumpe, biv
36.14.19↔	(Art)kr (Art)kr Byp an 4 u mhr Krrt, S Tch	37.66.19↔	Implant (offen chir) e intrakorporalen Pumpe, sonstige
36.14.99↔	(Aorto)koro (Aorto)koro Byp an 4 und mehr Korart, So	37.66.99↔	Einsetz von implantbar herznunterst System, sonstige
36.15↔	Einf Byp zwischen A. mammaria int und Koronararterien	37.67↔	Implantation eines herzmuskelstimulierenden Systems
36.16↔	Zweifacher A. mammaria interna-Koronararterien Bypass	37.80.00↔	Implnt e prmn Sm, int o Ers, Grättyp N spzf, n.n.bz.
36.19↔	Sonstige Bypass-Anastomose zur Myokard Revaskularisation	37.80.10↔	Implnt prmn Sm,int o Ers,Grättyp N spzf,m d Mögl d Frnüb
36.31↔	Transmyokardiale Revaskularisation am offenen Thorax	37.80.99↔	Implnt e prmn Sm, int o Ers, Grättyp N spzf, S
36.32↔	Sonstige transmyokardiale Revaskularisation	37.81.00↔	Erstimpl e EinkSm Ni spezif ob rate respons, n.n.bez.
36.33↔	Endoskopische transmyokardiale Revaskularisation	37.81.10↔	Erstimpl e EinkSm Ni spezifiziert ob rate respons
36.34↔	Perkutane transmyokardiale Revaskularisation	37.81.20↔	Systemst v Zweik o Dreiksys auf EnkmSyst,N spzf ob rt rspns
36.39.00↔	Sonstige Herz-Revaskularisation, n.n.bez.	37.81.99↔	Erstimpl e EinkSm Ni spezifiziert ob rate respons, So
36.39.10↔	Herz-Revaskularisation durch Koronararterienpatch	37.82.00↔	Erstimpl e EinkSchrittmachers, rate respons, n.n.bez.
36.39.11↔	Revision eines Koronararterienbypass	37.82.10↔	Erstimplantation e Einkammer-Schrittmachers, rate responsive
36.39.12↔	Neuanlage eines Koronararterienbypass	37.82.99↔	Erstimpl e EinkSchrittmachers, rate respons, sonstige
36.39.13↔	Transposition von Koronararterien	37.83.00↔	Erstimpl e Zweikammersystemes, m e Schrittmachersonde
36.39.14↔	HerzRevask m fr A. mamm intTx (IMATx)	37.83.10↔	Erstimpl e Zweikschritt, oh antitachykarde Stimul
36.39.99↔	Sonstige Herz-Revaskularisation, sonstige	37.83.11↔	Erstimpl e Zweikschritt, m antitachykarder Stimul
37.11.00↔	Kardiometrie, n.n.bez.	37.83.12↔	Erstimpl e ZweikammerSchrittmachers m d Mögl d Fernüb
37.11.10↔	Epikardiale, endokardiale und epimyokardiale Inzision	37.83.20↔	Systemst von Eink o Dreiksys auf Zweikammersystem
37.11.99↔	Kardiometrie, sonstige	37.83.99↔	Erstimplantation eines Zweikammer-Schrittmachers, sonstige
37.12↔	Perikardiotomie	37.85.00↔	Erst jgl EnkSchrittmVrrtyp, N spzf ob rt rspns, n.n.bz.
37.31.00↔	Perikardektomie, n.n.bez.	37.85.10↔	Aggrgwchs jgl EnkSchrittmVrrtyp, N spzf ob rt rspns
37.31.10↔	Perikardektomie, partiell	37.85.20↔	Agg u Sndnwch jgl EnkSchrittmVrrtyp, N spzf ob rt rspns
37.31.20↔	Perikardektomie, total	37.85.99↔	Erst jgl EnkSchrittmVrrtyp, N spzf ob rt rspns, S
37.31.30↔	Adhäsiolyse am Perikard	37.86.00↔	Ersetz jegl EinkSchrittmtyp, rate respons, n.n.bez.
37.31.99↔	Perikardektomie, sonstige	37.86.10↔	Aggregwechs jegl EinkSchrittmachertypes, rate respons
37.32↔	Aneurysmektomie am Herzen	37.86.20↔	Agg u Sondenwech jegl EinkSchrittmtypes, rate respons
37.33.00↔	Exz o Destr v and Lös o Gew d Herz, off Zug, n.n.bez.	37.86.99↔	Ersetz jegl EinkSchrittmtyp, rate respons, sonstige
37.33.10↔	Exz o Destr a Reizleitungssystem, off Zugang, n.n.bez.	37.87.00↔	Ersetzen jeglichen Zweikammer-Schrittmachertypes, n.n.bez.
37.33.11↔	Exz o Dstr a Reizlsystm,off Zg,abltv Mssn b Tchyrrhythmie	37.87.10↔	Aggregatwechsel jeglichen Zweikammer-Schrittmachertypes
37.33.19↔	Exz o Destr a Reizleitungssystem, off Zugang, sonstige	37.87.20↔	Agg und Sondenwechsel jegl ZweikammerSchrittmtyp
37.33.20↔	Exz von and Läsion oder Gew d Herzens, offener Zugang	37.87.99↔	Ersetzen jeglichen Zweikammer-Schrittmachertypes, sonstiges
37.33.30↔	Destr von and Läsion oder Gew d Herz, offener Zugang	37.88.00↔	Implant e Dreikschritt (biv Stimulation), n.n.bez.
37.33.99↔	Exz o Destr von and Lös o Gew d Herz, off Zugang, So	37.88.10↔	Implant e Dreikschritt (biv Stimul) m d Mögl d Fernüb
37.35↔	Partielle Ventrikulektomie	37.88.99↔	Implant e Dreikschritt (biv Stimulation), sonstige
37.41↔	Implant von prothetischem herznunterst System a Herz	37.89.11↔	Systemst v Zweik o Dreiksys auf EnkmSyst, rt rspns
37.52↔	Implantation eines kompletten Herzersatzsystems	37.89.20↔	Systemst v EinkamSyst auf 2 resp. Dreiksys, n.n.bez.
37.53↔	Ers o Repar d thor Einheit e kompl Herzersatzsyst	37.89.21↔	Systemumstellung von Einkammer- auf Zweikammersystem
37.54↔	Ers o Rpr v snst implntbr Bstndt e kmpl Hrzrsztsyst	37.89.22↔	Systemumstellung von Einkammer- auf Dreikammersystem
37.62↔	Einsetzen von nicht-implantierbarem herznunterstütz System	37.89.23↔	Systemumstellung von Zweikammer- auf Dreikammersystem
37.64.00↔	Entfernung von herzunterstützenden Systemen, n.n.bez.	37.89.29↔	Systemst von EinkamSyst auf 2 resp. Dreiksys, So
37.64.10↔	Entfernung einer intraaortalen Ballonpumpe	37.89.31↔	Aggregwechs jegl DreikammerSchrittmtyp, n.n.bez.
37.64.20↔	Entfernung einer extrakorporalen Pumpe	37.91↔	Offene Herzmassage
37.64.30↔	Entfernung einer parakorporalen Pumpe	37.94.00↔	Implantation oder Ersetzen eines Defibrillators, n.n.bez.
37.64.40↔	Entfernung eines kompletten Herzersatzsystems (Kunstherz)	37.94.01↔	Implantation eines Defibrillators mit Einkammer-Stimulation
37.64.50↔	Entfernung einer intrakorporalen Pumpe	37.94.02↔	Implantation eines Defibrillators mit Zweikammer-Stimulation
37.64.60↔	Entfernung eines äusseren Myokardunterstützungssystems	37.94.03↔	Implantation eines Defibrillators mit biv Stimulation

37.94.04↔	Implantation eines Herzschrittmachers mit Herzschrittmacher-Druckmessung	38.35.28↔	Resektion von thorakalen Venen mit Anastomose
37.94.10↔	Ersetzen eines Defibrillators, n.n.bez.	38.35.29↔	Resektion von thorakalen Venen mit Anastomose, sonstige
37.94.11↔	Ersetzen eines Defibrillators mit Einkammer-Stimulation	38.35.99↔	Resektion von thorakalen Gefässen mit Anastomose, sonstige
37.94.12↔	Ersetzen eines Defibrillators mit Zweikammer-Stimulation	38.36.00↔	Resektion von abdominalen Arterien mit Anastomose, n.n.bez.
37.94.19↔	Ersetzen eines Defibrillators, sonstige	38.36.10↔	Resektion von viszeralen Arterien mit Anastomose, n.n.bez.
37.94.20↔	Systemstomie der Herzschrittmacher auf Defibrillator mit Stimulation, n.n.bez.	38.36.11↔	Resektion des Truncus coeliacus mit Anastomose
37.94.21↔	Systemumstellung der Herzschrittmacher auf Defibrillator mit Stimulation	38.36.12↔	Resektion der A. gastrica mit Anastomose
37.94.22↔	Systemstomie der Herzschrittmacher auf Defibrillator mit Zweikammer-Stimulation	38.36.13↔	Resektion der A. hepatica mit Anastomose
37.94.29↔	Systemstomie der Herzschrittmacher auf Defibrillator mit biventriculärer Stimulation	38.36.14↔	Resektion der A. lienalis mit Anastomose
37.94.99↔	Implantation eines Herzschrittmachers mit Defibrillator / Defibrillator-System [AICD], S	38.36.15↔	Resektion der A. renalis mit Anastomose
37.96↔	Implantation eines Herzschrittmachers mit Defibrillator / Defibrillator-System	38.36.16↔	Resektion der A. mesenterialis mit Anastomose
37.98.00↔	Ersetzen eines Herzschrittmachers mit Defibrillator / Defibrillator-System, n.n.bez.	38.36.17↔	Resektion der A. iliaca mit Anastomose
37.98.10↔	Ersetzen eines Herzschrittmachers mit Defibrillator / Defibrillator-System	38.36.19↔	Resektion von viszeralen Arterien mit Anastomose, sonstige
37.98.11↔	Ersetzen eines Herzschrittmachers mit Defibrillator / Defibrillator-System	38.36.99↔	Resektion von abdominalen Arterien mit Anastomose, sonstige
37.98.12↔	Ersetzen eines Herzschrittmachers mit Defibrillator / Defibrillator-System	38.41↔	Resektion von intrakraniellen Blutgefässen mit Ersatz
37.98.99↔	Ersetzen eines Herzschrittmachers mit Defibrillator / Defibrillator-System, sonstige	38.45.00↔	Resektion von thorakalen Blutgefässen mit Ersatz, n.n.bez.
37.99.00↔	Sonstige Operationen an Herz und Perikard, n.n.bez.	38.45.10↔	Resektion der thorakalen Aorta mit Ersatz, n.n.bez.
37.99.10↔	Intramyokardiale Stammzelltherapie, n.n.bez.	38.45.11↔	Resektion Aorta ascendens oder des Aortenbogens mit Ersatz
37.99.11↔	Intramyokardiale Stammzelltherapie ohne Anamnese	38.45.12↔	Resektion der Aorta thoracica mit Ersatz
37.99.12↔	Intramyokardiale Stammzelltherapie mit Anamnese	38.45.13↔	Resektion der Aorta thoracoabdominalis mit Ersatz
37.99.19↔	Intramyokardiale Stammzelltherapie, sonstige	38.45.14↔	Resektion der thorakalen Aorta und Ersatz mit Hybridprothese
37.99.20↔	Operationen bei kongenitalen Anomalien des Herzens, n.n.bez.	38.45.19↔	Resektion der thorakalen Aorta mit Ersatz, sonstige
37.99.21↔	Korrektur eines Double-outlet-right-ventricle vom Fallot-Typ	38.45.20↔	Resektion sonstiger thorakaler Arterien mit Ersatz, n.n.bez.
37.99.22↔	Korrektur eines sonstigen Double-outlet-right-ventricle	38.45.21↔	Resektion der A. pulmonalis mit Ersatz
37.99.23↔	Operation an einer funktionell/morphologisch univentriculären Herz	38.45.22↔	Resektion des Truncus brachiocephalicus mit Ersatz
37.99.24↔	Korrektur eines Cor triatriatum	38.45.29↔	Resektion sonstiger thorakaler Arterien mit Ersatz
37.99.25↔	Korrektur eines Absent Pulmonary Valve Syndrom	38.45.30↔	Resektion thorakaler Venen mit Ersatz, n.n.bez.
37.99.29↔	Operationen bei kongenitalen Anomalien des Herzens, sonstige	38.45.31↔	Resektion der V. cava superior mit Ersatz
37.99.30↔	Ligatur eines Herzohres	38.45.38↔	Resektion sonstiger tiefer thorakaler Venen mit Ersatz
37.99.80↔	Reoperation an Herz und Perikard	38.45.39↔	Resektion thorakaler Venen mit Ersatz, sonstige
37.99.99↔	Sonstige Operationen an Herz und Perikard, sonstige	38.45.99↔	Resektion von thorakalen Blutgefässen mit Ersatz, sonstige
38.04.00↔	Inzision der Aorta, n.n.bez.	38.47.00↔	Resektion von abdominalen Venen mit Ersatz, n.n.bez.
38.04.10↔	Inzision von Aorta ascendens und Aortenbogen	38.47.10↔	Resektion von tiefen abdominalen Venen mit Ersatz, n.n.bez.
38.04.20↔	Inzision der Aorta descendens	38.47.11↔	Resektion der V. cava inferior mit Ersatz
38.04.30↔	Inzision der Aorta abdominalis	38.47.12↔	Resektion der V. iliaca mit Ersatz
38.04.99↔	Inzision der Aorta, sonstige	38.47.19↔	Resektion von tiefen abdominalen Venen mit Ersatz, sonstige
38.05.00↔	Inzision von anderen thorakalen Gefässen, n.n.bez.	38.47.99↔	Resektion von abdominalen Venen mit Ersatz, sonstige
38.05.10↔	Inzision von anderen thorakalen Arterien	38.61↔	Sonstige Exzision von intrakraniellen Gefässen
38.05.20↔	Inzision von thorakalen Venen, n.n.bez.	38.63.00↔	Sonstige Exzision von Gefässen der oberen Extremität, n.n.bez.
38.05.21↔	Inzision von thorakalen tiefen Venen	38.63.10↔	Sonstige Exzision von Arterien der oberen Extremität, n.n.bez.
38.05.29↔	Inzision von thorakalen Venen, sonstige	38.63.11↔	Sonstige Exzision von Arterien der Hand
38.05.99↔	Inzision von anderen thorakalen Gefässen, sonstige	38.63.19↔	Sonstige Exzision von Arterien der oberen Extremität, sonstige
38.07.00↔	Inzision von abdominalen Venen, n.n.bez.	38.63.20↔	Sonstige Exzision von Venen der oberen Extremität, n.n.bez.
38.07.10↔	Inzision von tiefen abdominalen Venen, n.n.bez.	38.63.21↔	Sonstige Exzision von tiefen Venen der oberen Extremität
38.07.11↔	Inzision der V. cava inferior	38.63.29↔	Sonstige Exzision von Venen der oberen Extremität, sonstige
38.07.12↔	Inzision der V. iliaca	38.63.99↔	Sonstige Exzision von Gefässen der oberen Extremität, sonstige
38.07.19↔	Inzision von tiefen abdominalen Venen, sonstige	38.64.00↔	Sonstige Exzision der Aorta, n.n.bez.
38.07.99↔	Inzision von abdominalen Venen, sonstige	38.64.10↔	Sonstige Exzision der thorakalen Aorta
38.15.00↔	Endarterektomie der anderen thorakalen Gefässe, n.n.bez.	38.64.20↔	Sonstige Exzision der Aorta abdominalis
38.15.10↔	Endarterektomie der A. subclavia	38.64.99↔	Sonstige Exzision der Aorta, sonstige
38.15.20↔	Endarterektomie des Truncus brachiocephalicus	38.65.00↔	Sonstige Exzision von thorakalen Gefässen, n.n.bez.
38.15.30↔	Endarterektomie der A. pulmonalis	38.65.10↔	Sonstige Exzision von thorakalen Arterien
38.15.40↔	Endarterektomie der V. pulmonalis	38.65.20↔	Sonstige Exzision von thorakalen Venen, n.n.bez.
38.15.99↔	Endarterektomie der anderen thorakalen Gefässe, sonstige	38.65.21↔	Sonstige Exzision der V. cava superior
38.31↔	Resektion von intrakraniellen Gefässen mit Anastomose	38.65.22↔	Sonstige Exzision von sonstigen tiefen thorakalen Venen
38.34.00↔	Resektion der Aorta mit Anastomose, n.n.bez.	38.65.29↔	Sonstige Exzision von thorakalen Venen, sonstige
38.34.10↔	Resektion der Aorta ascendens und des Aortenbogens mit Anastomose	38.65.99↔	Sonstige Exzision von thorakalen Gefässen, sonstige
38.34.20↔	Resektion der Aorta descendens mit Anastomose	38.81↔	Sonstiger chirurgischer Verschluss von intrakraniellen Gefässen
38.34.30↔	Resektion der Aorta abdominalis mit Anastomose	38.84.00↔	Sonstiger chirurgischer Verschluss der Aorta, n.n.bez.
38.34.99↔	Resektion der Aorta mit Anastomose, sonstige	38.84.10↔	Sonstiger chirurgischer Verschluss der thorakalen Aorta
38.35.00↔	Resektion von thorakalen Gefässen mit Anastomose, n.n.bez.	38.84.20↔	Sonstiger chirurgischer Verschluss der Aorta abdominalis
38.35.10↔	Resektion von thorakalen Arterien mit Anastomose, n.n.bez.	38.84.99↔	Sonstiger chirurgischer Verschluss der Aorta, sonstige
38.35.11↔	Resektion der A. subclavia mit Anastomose	38.85.00↔	So chirurgischer Verschluss von anderen thorakalen Gefässen, n.n.bez.
38.35.12↔	Resektion des Truncus brachiocephalicus mit Anastomose	38.85.10↔	So chirurgischer Verschluss von anderen thorakalen Aa, n.n.bez.
38.35.13↔	Resektion der A. pulmonalis mit Anastomose	38.85.11↔	Sonstiger chirurgischer Verschluss der A. subclavia
38.35.19↔	Resektion von thorakalen Arterien mit Anastomose, sonstige	38.85.12↔	Sonstiger chirurgischer Verschluss der A. pulmonalis
38.35.20↔	Resektion von thorakalen Venen mit Anastomose, n.n.bez.	38.85.13↔	Sonstiger chirurgischer Verschluss des Truncus brachiocephalicus
38.35.21↔	Resektion der V. pulmonalis mit Anastomose	38.85.19↔	So chirurgischer Verschluss von anderen thorakalen Aa, sonstige
38.35.22↔	Resektion der V. subclavia mit Anastomose	38.85.20↔	So chirurgischer Verschluss von thorakalen Venen, n.n.bez.
38.35.23↔	Resektion der V. cava superior mit Anastomose	38.85.21↔	Sonstiger chirurgischer Verschluss der V. cava superior

38.85.22↔	Sonstiger chirurgischer Verschluss der V. pulmonalis	39.53↔	Verschluss einer arteriovenösen Fistel
38.85.23↔	Sonstiger chirurgischer Verschluss der V. subclavia	39.54.00↔	Re-entry Operation, n.n.bez.
38.85.28↔	So chir Verschluss von sonst tiefen thorakalen Venen	39.54.10↔	Re-entry Operation, thorakale Aorta
38.85.29↔	So chir Verschluss von thorakalen Venen, sonstige	39.54.20↔	Re-entry Operation, Aorta abdominalis
38.85.99↔	So chir Verschluss von and thorakalen Gef, sonstige	39.54.99↔	Re-entry Operation, sonstige
39.0x.00↔	Shunt einer systemischen zur Pulmonalarterie, n.n.bez.	39.56.00↔	Plast Rekonstruktion e Blgef m GewPatch, n.n.bez.
39.0x.10↔	Anast zwischen A. subcl u A. pulmon (BlalockTausig)	39.56.10↔	Plast Reko von Gef an Kopf u Ha m GewPatch, n.n.bez.
39.0x.11↔	Anast zw Aort u A. pulmon dextra (WaterstonCooley)	39.56.11↔	Plastische Rekonstruktion von intrakr Gef m GewPatch
39.0x.12↔	Anst zw Art dscndns u A. plmn snstr (PttsSmth)	39.56.12↔	Plastische Rekonstruktion der V. jugularis mit Gewebe-Patch
39.0x.13↔	Anast zwischen A. pulmon sinistra und A. pulmon dextra	39.56.19↔	Plast Reko von Gef an Kopf und Ha m GewPatch, So
39.0x.20↔	Prothesenshunt zwischen A. pulmonalis und Aorta, zentral	39.56.20↔	Plast Reko von Gef d ob Extrem m GewPatch, n.n.bez.
39.0x.21↔	Prothesenshunt zwischen A. pulmonalis und Aorta, peripher	39.56.21↔	Plast Rekonstruktion von Aa d ob Extrem m GewPatch
39.0x.23↔	Pulmonalarterielles Banding	39.56.22↔	Plst Rk d V. sbcl, V. axll u V. brchiopchlc m GwPtch
39.0x.24↔	Shunt e systemischen z Pulmonart, DamusKayStanselOp	39.56.23↔	Plast Reko v sonst tief Venen d ob Extrem m GewPatch
39.0x.99↔	Shunt einer systemischen zur Pulmonalarterie, sonstige	39.56.29↔	Plast Reko von Gef d ob Extrem m GewPatch, sonstige
39.1↔	Intra-abdominaler venöser Shunt	39.56.30↔	Plast Reko von thorakalen Gef m GewPatch, n.n.bez.
39.21.00↔	Anastomose von der V. cava zur A. pulmonalis, n.n.bez.	39.56.31↔	Plastische Rekonstruktion der thorak Aorta mit Gewebe-Patch
39.21.10↔	GlennOp an e funktionell/morphologisch univentr Herz	39.56.32↔	Plastische Rekonstruktion der V. pulmonalis mit Gewebe-Patch
39.21.99↔	Anastomose von der V. cava zur A. pulmonalis, sonstige	39.56.33↔	Plastische Rekonstruktion der V. cava sup mit Gewebe-Patch
39.28↔	Extrakraniell-intrakranieller Gefäss-Bypass	39.56.39↔	Plast Reko von thorakalen Gef m GewPatch, sonstige
39.31.00↔	Naht einer Arterie, n.n.bez.	39.56.40↔	Plastische Rekonstruktion abd Aa m GewPatch, n.n.bez.
39.31.10↔	Naht einer Arterie an Kopf und Hals, n.n.bez.	39.56.41↔	Plastische Rekonstruktion der abdom Aorta mit Gewebe-Patch
39.31.11↔	Naht einer intrakraniellen Arterie	39.56.42↔	Plast Rekonstruktion des Truncus coeliacus mit Gewebe-Patch
39.31.19↔	Naht einer Arterie an Kopf und Hals, sonstige	39.56.43↔	Plastische Rekonstruktion der A. gastrica mit Gewebe-Patch
39.31.20↔	Naht einer Arterie des Oberarms, n.n.bez.	39.56.44↔	Plastische Rekonstruktion der A. hepatica mit Gewebe-Patch
39.31.21↔	Naht der A. axillaris	39.56.45↔	Plastische Rekonstruktion der A. lienalis mit Gewebe-Patch
39.31.22↔	Naht der A. brachialis	39.56.46↔	Plastische Rekonstruktion der A. renalis mit Gewebe-Patch
39.31.29↔	Naht einer Arterie des Oberarms, sonstige	39.56.47↔	Plast Rekonstruktion der A. mesenterica mit Gewebe-Patch
39.31.30↔	Naht einer Arterie des Unterarms	39.56.48↔	Plastische Rekonstruktion der A. iliaca mit Gewebe-Patch
39.31.40↔	Naht einer Arterie der Hand	39.56.49↔	Plastische Rekonstruktion abd Aa m GewPatch, sonstige
39.31.50↔	Naht einer Arterie der unteren Extremität	39.56.50↔	Plast Rekonstruktion abd Venen m GewPatch, n.n.bez.
39.31.60↔	Naht der Aorta, n.n.bez.	39.56.51↔	Plast Rekonstruktion der V. cava inferior mit Gewebe-Patch
39.31.61↔	Naht der thorakalen Aorta	39.56.52↔	Plastische Rekonstruktion der V. iliaca mit Gewebe-Patch
39.31.62↔	Naht der abdominalen Aorta	39.56.59↔	Plast Rekonstruktion abd Venen m GewPatch, sonstige
39.31.69↔	Naht der Aorta, sonstige	39.56.60↔	Plast Reko von Gef d unt Extrem m GewPatch, n.n.bez.
39.31.70↔	Naht von sonstigen thorakalen Arterien, n.n.bez.	39.56.61↔	Plast Reko von Aa d unteren Extrem m GewPatch
39.31.71↔	Naht der A. pulmonalis	39.56.62↔	Plast Reko d V. fem und V.poplitea m GewPatch
39.31.72↔	Naht des Truncus brachiocephalicus	39.56.63↔	Plast Reko v sonst tief Venen d unt Extrem m GewPatch
39.31.73↔	Naht der A. subclavia	39.56.64↔	Plast Reko v oberfl Venen d Oberschenkels m GewPatch
39.31.79↔	Naht von thorakalen Arterien, sonstige	39.56.69↔	Plast Reko von Gef d unteren Extrem m GewPatch, So
39.31.80↔	Naht von abdominalen Arterien, n.n.bez.	39.56.99↔	Plast Rekonstruktion e Blgef m GewPatch, sonstige
39.31.81↔	Naht des Truncus coeliacus	39.57.00↔	Plast Reko m synthetischem Patch Graft, n.n.bez.
39.31.82↔	Naht der A. gastrica	39.57.10↔	Plst Rk v Gf an Kpf u H m synth Ptch Grft, n.n.bz.
39.31.83↔	Naht der A. hepatica	39.57.11↔	Plast Reko von intrakr Gef m synthetischem Patch Graft
39.31.84↔	Naht der A. lienalis	39.57.12↔	Plast Reko v extrk Aa an Kopf u Ha m synth Patch Graft
39.31.85↔	Naht der A. renalis	39.57.13↔	Plast Reko d V. jugularis m synthetischem Patch Graft
39.31.86↔	Naht der A. mesenterialis	39.57.19↔	Plast Reko v Gef an Kopf u Ha m synth Patch Graft, So
39.31.87↔	Naht der A. lumbalis	39.57.20↔	Plst Rk v Gf d ob Extrm m synth Ptch Grft, n.n.bz.
39.31.88↔	Naht der A. iliaca	39.57.21↔	Plast Reko von Aa d ob Extrem m synth Patch Graft
39.31.89↔	Naht von abdominalen Arterien, sonstige	39.57.22↔	Plst Rk d V. sbcl,V. axll u V. brchiopchlc m synth Ptch Grft
39.31.99↔	Naht einer Arterie, sonstige	39.57.23↔	Plst Rk v snst tief Vv d ob Extrm m synth Ptch Grft
39.49.00↔	Sonstige Revision nach vaskulärem Eingriff, n.n.bez.	39.57.29↔	Plast Reko von Gef d ob Extrem m synth Patch Graft, So
39.49.10↔	Revision einer Gefässanastomose	39.57.30↔	Plast Reko von thor Gef m synth Patch Graft, n.n.bez.
39.49.20↔	Revision eines vaskulären Implantates	39.57.31↔	Plast Reko d thorakalen Aort m synth Patch Graft
39.49.21↔	Wechsel eines vaskulären Implantates	39.57.32↔	Plast Reko d V. pulmon m synthetischem Patch Graft
39.49.22↔	Entfernung eines vaskulären Implantates	39.57.33↔	Plast Reko d V. cava superior m synth Patch Graft
39.49.30↔	Ersatz eines kardialen Conduit	39.57.39↔	Plast Reko von thorakalen Gef m synth Patch Graft, So
39.49.99↔	Sonstige Revision nach vaskulärem Eingriff, sonstige	39.57.40↔	Plast Reko abd Aa m synth Patch Graft, n.n.bez.
39.51.00↔	Aneurysma-Clipping, n.n.bez.	39.57.41↔	Plast Reko d abd Aort m synthetischem Patch Graft
39.51.11↔	Aneurysma-Clipping intrakraniell	39.57.42↔	Plast Reko d Truncus coeliacus m synth Patch Graft
39.51.99↔	Aneurysma-Clipping, sonstige	39.57.43↔	Plast Reko d A. gastrica m synthetischem Patch Graft
39.52.00↔	Sonstige Korrektur eines Aneurysmas, n.n.bez.	39.57.44↔	Plast Reko d A. hepatica m synthetischem Patch Graft
39.52.10↔	So Korr e Aneur von Blutgefässen an Kopf u Ha, n.n.bez.	39.57.45↔	Plast Reko d A. lienalis m synthetischem Patch Graft
39.52.11↔	Sonstige Korrektur e Aneur von intrakr Blutgefässen	39.57.46↔	Plast Reko d A. renalis m synthetischem Patch Graft
39.52.19↔	So Korr e Aneur von Blutgefässen an Kopf und Ha, So	39.57.47↔	Plast Reko d A. mesenterica m synth Patch Graft
39.52.20↔	Sonstige Korrektur eines Aneurysmas der Aorta, n.n.bez.	39.57.48↔	Plast Reko d A. iliaca m synthetischem Patch Graft
39.52.21↔	S offn Chr Krr Aneur d Art ascndns,d Artbnbgns u d thr Art	39.57.49↔	Plast Reko abd Aa m synthetischem Patch Graft, So
39.52.22↔	Sonstige offen Chir Korrektur eines Aneur der Aort abd	39.57.50↔	Plast Reko abd Venen m synth Patch Graft, n.n.bez.
39.52.29↔	Sonstige Korrektur eines Aneurysmas der Aorta, sonstige	39.57.51↔	Plast Reko d V. cava inferior m synth Patch Graft
39.52.99↔	Sonstige Korrektur eines Aneurysmas, sonstige	39.57.52↔	Plast Reko d V. iliaca m synthetischem Patch Graft

39.57.59↔	Plast Reko abd Venen m synthetischem Patch Graft, So	39.66↔	Perkutaner kardiopulmonaler Bypass
39.57.60↔	Plst Rk v Gf d unt Extrm m synth Ptch Grft, n.n.bez.	40.22.00↔	Exzision eines mamma-internalen Lymphknotens, n.n.bez.
39.57.61↔	Plast Reko von Aa d unteren Extremitäten m synth Patch Graft	40.22.10↔	Exzision e mamma-internalen Lymphknotens, thoroskopisch
39.57.62↔	Plast Reko d V. fem und V. poplitea m synth Patch Graft	40.22.20↔	Exzision e mamma-internalen Lymphknotens, offen chirurgisch
39.57.63↔	Plst Rk v snst tief Vv d unt Extrm m synth Ptch Grft	40.22.99↔	Exzision eines mamma-internalen Lymphknotens, sonstige
39.57.64↔	Plst Rk v obrfl Vv d Oberschnkls m synth Ptch Grft	40.51.00↔	Radikale Exzision von axillären Lymphknoten, n.n.bez.
39.57.69↔	Plast Reko v Gf d unt Extremitäten m synth Patch Graft, So	40.51.10↔	Radikale Exz von axillären Lk als selbständiger Eingr
39.57.99↔	Plast Reko m synthetischem Patch Graft, sonstige	40.51.11↔	Radikale Exz von axillären Lk i Rahmen e and Eingr
39.58↔	Plast Rekonstruktion e Blgef m Patch Graft n.n.bez.	40.51.99↔	Radikale Exzision von axillären Lymphknoten, sonstige
39.59.00↔	Sonstige plastische Rekonstruktion eines Gefäßes, n.n.bez.	40.52.00↔	Radikale Exzision von periaortalen Lymphknoten, n.n.bez.
39.59.10↔	Transposition von Arterien, n.n.bez.	40.52.10↔	Rd Exz v rtrprtn(praort,prk)u plvnn Lk als slbst Engr
39.59.11↔	Transposition der extrakraniellen A. vertebralis	40.52.11↔	Rd Exz v rtrprtn(praort,prk)u plvnn Lk i Rhmn e and Engr
39.59.12↔	Transposition von sonstigen extrakraniellen Aa an Kopf und Hals	40.52.99↔	Radikale Exzision von periaortalen Lymphknoten, sonstige
39.59.13↔	Transposition von Arterien der oberen Extremität	40.53.00↔	Radikale Exzision von iliakalen Lymphknoten, n.n.bez.
39.59.14↔	Transposition von thorakalen Arterien	40.53.10↔	Radikale Exz von iliakalen Lk als selbständiger Eingr
39.59.15↔	Transposition der A. gastrica, A. hepatica und A. lienalis	40.53.11↔	Radikale Exz von iliakalen Lk i Rahmen e and Eingr
39.59.16↔	Transposition der A. renalis	40.53.99↔	Radikale Exzision von iliakalen Lymphknoten, sonstige
39.59.17↔	Transposition der A. mesenterica	40.54.00↔	Radikale Exzision der Leistengegend, n.n.bez.
39.59.18↔	Transposition sonstiger viszeraler Arterien	40.54.10↔	Radikale Exzision der Leistengegend als selbständiger Eingriff
39.59.19↔	Transposition der A. iliaca	40.54.11↔	Radikale Exz d Leistengegend im Rahmen e and Eingr
39.59.20↔	Transposition von sonstigen abdominalen Arterien	40.54.99↔	Radikale Exzision der Leistengegend, sonstige
39.59.21↔	Transposition von Arterien der unteren Extremität	40.59.00↔	Radikale Exzision anderer Lymphknoten, n.n.bez.
39.59.29↔	Transposition von Arterien, sonstige	40.59.10↔	Radikale Exz and Lk als selbständiger Eingr, n.n.bez.
39.59.30↔	Sonstige Plast Reko von Gef an Kopf und Ha, n.n.bez.	40.59.11↔	Radikale Exz mediastinaler Lk als selbständiger Eingr
39.59.31↔	Sonstige plastische Rekonstruktion e intrakraniellen Gefäßes	40.59.12↔	Rad Exz peribronchialer Lk als selbständiger Eingr
39.59.32↔	Sonstige Plast Rekonstruktion d extrakraniellen A. vertebralis	40.59.19↔	Radikale Exz and Lk als selbständiger Eingr, sonstige
39.59.33↔	So Plast Reko von extrakraniellen Aa an Kopf und Ha, So	40.59.20↔	Radikale Exz and Lk i Rahmen e and Eingr, n.n.bez.
39.59.34↔	Sonstige plastische Rekonstruktion der V. jugularis	40.59.21↔	Radikale Exz mediastinaler Lk i Rahmen e and Eingr
39.59.39↔	Sonstige Plast Reko von Gef an Kopf und Ha, sonstige	40.59.22↔	Radikale Exz peribronchialer Lk i Rahmen e and Eingr
39.59.40↔	Sonstige Plast Reko von Gef d ob Extremitäten, n.n.bez.	40.59.29↔	Radikale Exz and Lk i Rahmen e and Eingr, sonstige
39.59.41↔	Sonstige plastische Rekonstruktion von Aa d ob Extremitäten	40.59.99↔	Radikale Exzision anderer Lymphknoten, sonstige
39.59.42↔	S Plast Rk d V. sbcl, V. axill u V. brachiocephalic	40.62↔	Fistulierung des Ductus thoracicus
39.59.48↔	So Plast Reko von sonstigen tiefen Venen d ob Extremitäten	40.63↔	Verschluss einer Fistel des Ductus thoracicus
39.59.49↔	Sonstige Plast Reko von Gef d ob Extremitäten, sonstige	40.64↔	Ligatur des Ductus thoracicus
39.59.50↔	Sonstige Plast Reko von thorakalen Gef, n.n.bez.	40.69↔	Sonstige Operationen am Ductus thoracicus
39.59.51↔	Sonstige plastische Rekonstruktion der thorakalen Aorta	44.99.41↔	Transgastrale Drainage einer Pankreaszyste, offen chir
39.59.52↔	Sonstige plastische Rekonstruktion der A. pulmonalis	44.99.42↔	Transgastrale Drain e Pankreaszyste, laparoskopisch
39.59.53↔	Sonstige Plast Reko von thorakalen Aa, sonstige	46.99.41↔	Transduodenale Drain einer Pankreaszyste, offen chir
39.59.54↔	Sonstige plastische Rekonstruktion der V. pulmonalis	46.99.42↔	Transduodenale Drain e Pankreaszyste, laparoskopisch
39.59.55↔	Sonstige plastische Rekonstruktion der V. cava superior	50.0↔	Hepatotomie
39.59.59↔	Sonstige Plast Reko von thorakalen Gef, sonstige	50.21↔	Marsupialisation einer Leberläsion
39.59.60↔	Sonstige Plast Rekonstruktion von abd Aa, n.n.bez.	50.22.00↔	Partielle Hepatektomie, n.n.bez.
39.59.61↔	Sonstige plastische Rekonstruktion der abdominalen Aorta	50.22.10↔	Partielle Hepatektomie (Lk Exz, Endzstrnkt, Keilrs)
39.59.62↔	Sonstige plastische Rekonstruktion des Truncus coeliacus	50.22.20↔	Partielle Hepatektomie, Endozystenresektion, offen chirurgisch
39.59.63↔	Sonstige plastische Rekonstruktion der A. gastrica	50.22.21↔	Partielle Hepatektomie, Endozystenresektion, laparoskopisch
39.59.64↔	Sonstige plastische Rekonstruktion der A. hepatica	50.22.30↔	Partielle Hepatektomie, Keilresektion, offen chirurgisch
39.59.65↔	Sonstige plastische Rekonstruktion der A. lienalis	50.22.31↔	Partielle Hepatektomie, Keilresektion, laparoskopisch
39.59.66↔	Sonstige plastische Rekonstruktion der A. renalis	50.22.40↔	Partielle Hepatektomie, Resektion eines Lebersegments
39.59.67↔	Sonstige plastische Rekonstruktion der A. mesenterica	50.22.41↔	Part Hepatekt, Res mehr Ni zusammenhängender Leberseg
39.59.68↔	Sonstige plastische Rekonstruktion der A. iliaca	50.22.42↔	Part Hepatekt, Part Hepatekt zur Transplantation
39.59.69↔	Sonstige Plast Rekonstruktion von abd Aa, sonstige	50.22.99↔	Partielle Hepatektomie, sonstige
39.59.70↔	Sonstige Plast Rekonstruktion von abd Venen, n.n.bez.	50.23↔	Offene Exzision von Läsion oder Gewebe an der Leber
39.59.71↔	Sonstige plastische Rekonstruktion der V. cava inferior	50.25↔	Laparoskop Exzision von Läsion oder Gewebe an der Leber
39.59.72↔	Sonstige plastische Rekonstruktion der V. iliaca	50.26↔	Sonstige und Ni nah bez Exz von Läs oder Gew an d Leb
39.59.79↔	Sonstige Plast Rekonstruktion von abd Venen, sonstige	50.29.00↔	Sonstige Destruktion einer Läsion der Leber, n.n.bez.
39.59.80↔	Sonstige Plast Reko von Gef d unteren Extremitäten, n.n.bez.	50.29.10↔	Perkutane Destruktion einer Läsion der Leber
39.59.81↔	Sonstige Plast Rekonstruktion von Aa d unteren Extremitäten	50.29.99↔	Sonstige Destruktion einer Läsion der Leber, sonstige
39.59.82↔	Sonstige plastische Rekonstruktion der V. femoralis	50.3x.00↔	Lobektomie der Leber, n.n.bez.
39.59.83↔	Sonstige plastische Rekonstruktion der V. poplitea	50.3x.01↔	Lobekt / Hemihepekt / Res mehr Leberseg, auss zur Tx
39.59.88↔	So Plast Reko von sonst tiefen Venen d unteren Extremitäten	50.3x.08↔	Sgmtrsktion, S o n.n.bez. Ant Lbrsktion, auss z Tx
39.59.89↔	Sonstige Plast Reko von Gef d unteren Extremitäten, sonstige	50.3x.11↔	Lbkt / Hmhpt / Rs mhr Lbrsg, z Lbndgrnspnd
39.59.90↔	Sonstige Plast Reko e Gefäßes, Venenklappenplastik	50.3x.18↔	So o n.n.bez. Anat Leberresektion, zur Transplantation
39.59.99↔	Sonstige plastische Rekonstruktion eines Gefäßes, sonstige	50.4x.00↔	Totale Hepatektomie, n.n.bez.
39.61.00↔	Extrakorporelle Zirkulation (ECC), n.n.bez.	50.4x.99↔	Totale Hepatektomie, sonstige
39.61.10↔	Extrkrp Zklt (ECC) unt Nrmthrmie (mhr als 35° C)	50.61.00↔	Verschluss einer Leberverletzung, n.n.bez.
39.61.11↔	Extrkrp Zklt (ECC) unt mldr Hypthrm (32-35° C)	50.61.10↔	Verschluss einer Leberverletzung, durch Naht
39.61.12↔	Extrkrp Zklt (ECC) unt mdrtr Hypthrm (26 bis 32° C)	50.61.11↔	Verschluss einer Leberverletzung, durch Tamponade
39.61.13↔	Extrkrp Zklt (ECC) unt tiefr Hypthrm (20 bis 26° C)	50.61.12↔	Verschluss einer Leberverletzung, durch Omentoplastik
39.61.14↔	Extrkrp Zklt (ECC) unt prfndr Hypthrm (nt 20° C)	50.61.99↔	Verschluss einer Leberverletzung, sonstige
39.61.99↔	Extrakorporelle Zirkulation (ECC), sonstige	51.31↔	Anastomose zwischen Gallenblase und hepatischen Gängen

51.32↔	Anastomose zwischen Gallenblase und Darm	53.81↔	Plikatur des Zwerchfells
51.33↔	Anastomose zwischen Gallenblase und Pankreas	53.82↔	Operation einer parasternalen Hernie
51.34↔	Anastomose zwischen Gallenblase und Magen	54.94↔	Formung eines peritoneovaskulären Shunts
51.35↔	Sonstige Anastomose der Gallenblase	57.71.00↔	Radikale Zystektomie, n.n.bez.
51.36↔	Choledochoplastik	57.71.10↔	Rad Zystektomie, oh Urethrektomie, b Mann, offen chir
51.37↔	Anastomose zw Ductus hepaticus und Gastrointestinaltrakt	57.71.11↔	Rad Zystektomie, oh Urethrektomie, b Mann, laparask
51.39↔	Sonstige Gallenganganastomose	57.71.20↔	Rad Zystektomie, m Urethrektomie, b Mann, offen chir
51.43↔	Einsetzen eines choledhepat Katheters zur Dekompr	57.71.21↔	Rad Zystektomie, m Urethrektomie, b Mann, laparask
51.69↔	Exzision eines anderen Gallengangs	57.71.30↔	Rad Zystektomie, oh Urethrekt, b d Frau, offen chir
51.71↔	Einfache Naht am Ductus choledochus	57.71.31↔	Rad Zystektomie, oh Urethrektomie, b d Frau, laparask
51.72↔	Choledochoplastik	57.71.40↔	Rad Zystektomie, m Urethrektomie, b d Frau, offen chir
51.79↔	Plastische Rekonstruktion anderer Gallenwege	57.71.41↔	Rad Zystektomie, m Urethrektomie, b d Frau, laparask
51.94↔	Revision einer Gallenwegsanastomose	57.71.50↔	Rd Zystkt, BEvszrtion (Exnt) b Mnn, offn chr
51.95.20↔	Entfernen e Endoprothese aus d Gallengang, offen chir	57.71.51↔	Rad Zystekt, BeEviszeration (Exent) b Mann, laparask
51.95.21↔	Entfernen e Endoprothese aus dem Gallengang, laparoskop	57.71.99↔	Radikale Zystektomie, sonstige
51.99.20↔	S Op an D Gllwg, Enl o Wh e N slbxp Stn Prt, off chr	57.87.00↔	Rekonstruktion an der Harnblase, n.n.bez.
51.99.21↔	S Op an D Gllwg, Enl o Wh v mr N slbxp Stn Prt, off chr	57.87.10↔	Reko an d Harnbl, m Ileum, Kolon o Mag, offen chir
51.99.30↔	S Op an D Gllwg, Enl o Wh e N slbxp Stn Prt, Lsk	57.87.11↔	Reko an d Harnbl, m Ileum, Kolon o Mag, laparask
51.99.31↔	S Op an D Gllwg, Enl o Wh v mr N slbxp Stn Prt, Lsk	57.87.20↔	Umwdl e and supravcs Harnabl i e Ersharnbl, offen chir
51.99.40↔	S Op an D Gllwg, Enl o Wh e slbxp Stn Prt, off chr	57.87.21↔	Umwdl e and supravcs Harnabl i e Ersharnbl, laparask
51.99.41↔	S Op an D Gllwg, Enl o Wh v 2 slbxp Stn Prt, off chr	57.87.30↔	Reduktionsplastik der Harnblase, offen chirurgisch
51.99.42↔	S Op an D Gllwg, Enl o Wh v 3 slbxp Stn Prt, off chr	57.87.31↔	Reduktionsplastik der Harnblase, laparoskopisch
51.99.43↔	S Op an D Gllwg, Enl o Wh v 4 slbxp Stn Prt, off chr	57.87.40↔	Augmentation der Harnblase, offen chirurgisch
51.99.44↔	S Op an D Gllwg, Enl o Wh v 5 slbxp Stn Prt, off chr	57.87.41↔	Augmentation der Harnblase, laparoskopisch
51.99.45↔	S Op an D Gllwg, El o Wh v 6 o mr slbxp Stn Prt, off chr	57.87.99↔	Rekonstruktion an der Harnblase, sonstige
51.99.50↔	S Op an D Gllwg, Enl o Wchs e slbxp Stnt (Prth), lprsk	68.8↔	Becken-Eviszeration
51.99.51↔	S Op an D Gllwg, Enl o Wh v 2 slbxp Stn Prt, Lsk	71.5↔	Radikale Vulvektomie
51.99.52↔	S Op an D Gllwg, Enl o Wh v 3 slbxp Stn Prt, Lsk	76.44.00↔	Totale Ostekt an and Gschk m glz Reko, n.n.bez.
51.99.53↔	S Op an D Gllwg, Enl o Wh v 4 slbxp Stn Prt, Lsk	76.44.10↔	Tot Ostekt an and Gschk, Reko m mikrovaskanast Tx
51.99.54↔	S Op an D Gllwg, Enl o Wh v 5 slbxp Stn Prt, Lsk	76.44.11↔	Tot Ostekt an and Gschk, Reko m Ni vaskularisiertem Tx
51.99.55↔	S Op an D Gllwg, Enl o Wh v 6 o mr slbxp Stn Prt, Lsk	76.44.19↔	Totale Ostekt an and Gschk m sonstiger Rekonstruktion
52.09.00↔	Sonstige Pankreatotomie, n.n.bez.	76.44.99↔	Totale Ostekt an and Gschk m glz Reko, sonstige
52.09.10↔	Sonstige Pankreatotomie, Inzision des Pankreas	76.46.00↔	Sonstige Rekonstruktion an and Gschk, n.n.bez.
52.09.11↔	Sonstige Pankreatotomie, Inzision des Ductus pancreaticus	76.46.10↔	So Reko an and Gschk m mikrovaskanast Transplantat
52.09.99↔	Sonstige Pankreatotomie, sonstige	76.46.99↔	Sonstige Rekonstruktion an and Gschk, sonstige
52.22↔	So Exz o Destr von Läs o Gew an Pankr u an Duct pancr	76.92.20↔	Etz v Schdlknpl (CAD) an Gschd o Bt d Hrns (bs z 2 Rg)
52.3↔	Marsupialisation einer Pankreaszyste	76.92.21↔	Etz v Schdlknpl (CAD) an Gsschd o Bt d Hrnsch (b 3 Rg)
52.4↔	Interne Drainage einer Pankreaszyste	76.92.29↔	Enstz v Schdlknpl (CAD) an Gsschäd oh Bt d Hrnsch, S
52.51.00↔	Proximale Pankreatektomie, n.n.bez.	76.92.30↔	Plast Reko Einf Defekte d Maxilla d CADImplant
52.51.10↔	Proximale Pankreatektomie, pyloruserhaltend	76.92.31↔	Plst Rk grrs o kmpl Dfkt d Mxll d CADImplnt
52.51.20↔	Proximale Pankreatektomie, duodenumerhaltend	77.91.00↔	Totale Res von Skap, Klav, Rip und Sternum, n.n.bez.
52.51.99↔	Proximale Pankreatektomie, sonstige	77.91.10↔	Totale Resektion von Skapula und Klavikula
52.52↔	Kaudale Pankreatektomie	77.91.11↔	Totale Resektion einer Rippe
52.53↔	Radikale subtotale Pankreatektomie	77.91.12↔	Totale Resektion einer Halsrippe
52.59↔	Sonstige partielle Pankreatektomie	77.91.13↔	Totale Resektion des Sternums
52.6x.00↔	Totale Pankreatektomie, n.n.bez.	77.91.99↔	Totale Res von Skap, Klav, Rip und Sternum, sonstige
52.6x.99↔	Totale Pankreatektomie, sonstige	78.49.20↔	Wirbelkörperersatz (z.B. bei Kyphose), n.n.bez.
52.7↔	Radikale Pankreatikoduodenektomie	78.49.21↔	Wirbelkers d Implant (z.B. b Kyphose): 1 Wirbelk
52.92↔	Sondierung des Ductus pancreaticus	78.49.22↔	Wirbelkers d Implant (z.B. b Kyphose): 2 Wirbelk
52.95.00↔	Sonstige Operation am Pankreas, n.n.bez.	78.49.23↔	Wirbelkers d Implant (z.B. b Kyphose): 3 Wirbelk
52.95.10↔	Extrakt von Stein(en) aus d Duct pancr, offen chir	78.49.24↔	Wirbelkers d Implant (z.B. b Kyphose): 4 Wirbelk
52.95.11↔	Extrakt von Stein(en) aus d Duct pancr, laparask	78.49.25↔	Wrblkrs d Implnt (z.B. b Kyphs): 5 o mehr Wrblk
52.95.20↔	Dilatation des Ductus pancreaticus, laparoskopisch	78.49.26↔	Wirbelkers d So Mat (z.B. b Kyphose), 1 Wirbelk
52.95.30↔	Einlage einer Drainage in den Pankreasgang, offen chir	78.49.27↔	Wirbelkers d So Mat (z.B. b Kyphose), 2 Wirbelk
52.95.31↔	Einlage einer Drain in D Pankreasgang, laparoskopisch	78.49.28↔	Wirbelkers d So Mat (z.B. b Kyphose), 3 Wirbelk
52.95.40↔	Enl o Wchs e N slbxp Stnt (Prth) i D Pnkrng, offn chr	78.49.29↔	Wirbelkörperersatz (z.B. bei Kyphose), sonstige
52.95.41↔	Enl o Wchs e N slbxp Stnt (Prth) i D Pnkrng, lprsk	78.49.2a↔	Wirbelkers d So Mat (z.B. b Kyphose), 4 o mehr Wirbelk
52.95.50↔	Enl o Wchs e slbxp Stnt (Prth) i D Pnkrng, offn chr	78.49.31↔	Kompl Reko d Ws (z.B. b Kyphose) d vord Abstützspan
52.95.51↔	Enl o Wchs e slbxp Stnt (Prth) i D Pnkrng, lprsk	78.49.32↔	Kmpl Rk d Ws (zB b Kyphs) d Kyphktmie (zB n LndstSlzr)
52.95.60↔	Plastische Rekonstruktion d Duct pancr, laparask	78.49.33↔	Kmpl Rk d Ws (z.B. b Kyphs) d Drs Krr oh vntrls Rleas
52.95.70↔	Plastische Rekonstruktion des Pankreas	78.49.34↔	Kmpl Rk d Ws (z.B. b Kyphs) d Drs Krr m vntr Rleas
52.95.90↔	Sonstige endoskopische Operation am Pankreas	78.49.35↔	Kompl Reko d Ws (z.B. b Kyphose) d dorsoventrale Korr
52.95.99↔	Sonstige Operation am Pankreas, sonstige	78.49.36↔	Knt u plysgmntl Drs Lrdspond (DLS) n Zielk (zB b Kyphs)
52.96↔	Anastomose des Pankreas	78.49.37↔	Klt u trdklr Sbtrknstm (zB n Tsn o HsYL) (zB b Kyphs)
52.99.00↔	Sonstige offene Operation am Pankreas, n.n.bez.	78.49.38↔	Klt u mnsgmtl zvkthrk Ldsp zB n Msn, Ut o Sns zB b Kyphs
52.99.10↔	Sonstige off Op a Pankreas, Dilat d Duct pancr	78.49.40↔	Kpl Rk d Ws d Wt Ep mt K a Fgslg [Sp My A (SMA)St], 1 KI
52.99.20↔	Sonstige off Op a Pankr, Plast Reko d Duct pancr	78.49.41↔	Kpl Rk d Ws d Wt Ep mt K a Fgslg [Sp My A (SMA)St], 2 K
52.99.99↔	Sonstige offene Operation am Pankreas, sonstige	78.49.42↔	Kpl Rk d Ws d Wt Ep mt K a Fgslg [Sp My A (SMA)St], 3 K
53.7↔	Operation einer Zwerchfellhernie, abdominaler Zugang	78.49.43↔	Kpl Rk d Ws d Wt Ep mt K a Fgslg [Sp My A (SMA)St], 4 K
53.80↔	Op e Zwerchfellhernie d thorakalen Zugang, n.n.bez.	78.49.44↔	Kpl Rk d Ws d Wt Ep mt K a Fgslg [Sp My A (SMA)St], 5 K

78.49.45↔	Kpl Rk d Ws d Wt Ep mt K a FGsLg [Sp My A (SMA)St], 6 K	81.35↔	Reop e dors und dorsolumb Spondylodese, dors Zugang
78.49.46↔	Kpl Rk d Ws d Wt Ep mt K a FGsLg [Sp My A (SMA)St], 7 K	81.36↔	Reop e lumb u lumbosakr Spondylodes, ventraler Zugang
78.49.47↔	Kpl Rk d Ws d Wt Ep mt K a FGsLg [Sp My A (SMA)St], 8 K	81.37↔	Reop e lmb u lmskr Spndylods, intrtrnsvrs Zg
78.49.48↔	Kpl Rk d Ws d Wt Ep mt K a FGsLg [Sp My A (SMA)St], 9 K	81.38↔	Reop e lumb und lumbosakr Spondylodese, dors Zugang
78.49.4a↔	Kpl Rk d Ws d Wt Ep mt K a FGsLg [Sp My A (SMA)St], 10 K	81.39↔	Reoperation einer Spondylodese, n.a.klass.
78.49.4b↔	Kpl Rk d Ws d Wt Ep mt K a FGsLg [Sp My A (SMA)St], 11 K	81.51.00↔	Totalendoprothese des Hüftgelenks, n.n.bez.
78.49.4c↔	Kpl Rk d Ws d Wt Ep mt K a FGsLg [Sp My A (SMA)St], 12 K	81.51.10↔	Totalendoprothese des Hüftgelenks, Sonderprothese
78.49.4d↔	Kl Rk d Ws d W Ep m K a FGLg [Sp M A (SMA)St], 13 u mr K	81.51.99↔	Totalendoprothese des Hüftgelenks, sonstige
78.49.4e↔	Kmpl Rk d Ws (z.B. b Skl) d drsvntrl Epphysd	81.52.00↔	Partielle Hüftarthroplastik, n.n.bez.
78.49.4f↔	Kmpl Rk d Ws (z.B. b Skl) d untrl Epphysd m drs Wrblfs	81.52.10↔	Partielle Hüftarthpl, Femurkprot und Duokopfproth
78.49.4g↔	Kmpl Rk d Ws (z.B. b Skl) d bitrl Epphysd m drs Wrblfs	81.52.11↔	Part Hüftarthpl, Gelpfannstüsch und GelschnPfanne
78.49.50↔	Drs o vnt instrmnt Krrktrspndyl (z.B. b Skl), n.n.bez.	81.52.99↔	Partielle Hüftarthroplastik, sonstige
78.49.51↔	Drs istmt Krspdy (zB b Skl), N prmstb, 3-6 Sg	81.53.00↔	Revision einer Hüftendoprothese, n.n.bez.
78.49.52↔	Drs istmt Krspdy (zB b Skl), N prmstb, 7-10 Sg	81.53.10↔	Revision einer Hüftendoprothese, ohne Wechsel
78.49.53↔	Drs instrmnt Krspdy (zB b Skl), N prmstb, 11 o mr Sg	81.53.11↔	Rv e Obrflrsprt a Hüftgl u Neuimpl e Hüftndprth
78.49.54↔	Drs istmt Krspdy (zB b Skl), prmstb, 3-6 Sg	81.53.12↔	Revision e Duokopfproth und Neuimpl e Hüftendoproth
78.49.55↔	Drs istmt Krspdy (zB b Skl), prmstb, 7-10 Sg	81.53.13↔	Rev e sonst Hüftendoproth und Neuimpl e Hüftendoproth
78.49.56↔	Drs istmt Krspdy (zB b Skl), prmstb, 11 o mr Sg	81.53.99↔	Revision einer Hüftendoprothese, sonstige
78.49.57↔	Vnt istmt Krspdy (zB b Skl), N prmstb, 3-6 Sg	81.54.00↔	Totalendoprothese des Kniegelenks, n.n.bez.
78.49.58↔	Vnt istmt Krspdy (zB b Skl), N prmstb, 7-10 Sg	81.54.10↔	Unikondyläre Schlittenprothese des Kniegelenkes
78.49.59↔	Drs o vnt instrmnt Krrktrspndyl (z.B. b Skl), S	81.54.11↔	Bikondyläre Oberflächenersatzprothese des Kniegelenkes
78.49.5a↔	Vnt instrmnt Krspdy (zB b Skl), N prmstb, 11 o mr Sg	81.54.12↔	Scharnierendoprothese des Kniegelenkes
78.49.5b↔	Vnt istmt Krspdy (zB b Skl), prmstb, 3-6 Sg	81.54.13↔	Patellaersatz des Kniegelenkes
78.49.5c↔	Vnt istmt Krspdy (zB b Skl), prmstb, 7-10 Sg	81.54.14↔	Sonderprothese des Kniegelenkes
78.49.5d↔	Vnt istmt Krspdy (zB b Skl), prmstb, 11 o mr Sg	81.54.99↔	Totalendoprothese des Kniegelenks, sonstige
78.49.60↔	Drs u vnt kmb istmt Krspdy (zB b Skl), nnbz	81.55.00↔	Revision einer Knieprothese, n.n.bez.
78.49.61↔	Drs u vnt kb istmt Krrktrspndyl (zB b Skl) N prmst, 3-6 Sg	81.55.10↔	Revision einer Knieprothese, ohne Wechsel
78.49.62↔	Drs u vnt kb istmt Krrkrdmly (zB b Skl) N prmst, 7-10 Sg	81.55.11↔	Revision e Knieprothese und Wechsel e Patellaersatzes
78.49.63↔	Drs u vnt kb istmt Krspdy (zB b Skl) N prmst, 11 o mr Sg	81.55.12↔	Revision e Knieproth und Neuimpl e Knieendoprothese
78.49.64↔	Drs u vnt kb istmt Krspdy (zB b Skl), prmstb, 3-6 Sg	81.55.99↔	Revision einer Knieprothese, sonstige
78.49.65↔	Drs u vnt kb istmt Krspdy (zB b Skl), prmstb, 7-10 Sg	81.56↔	Totalprothese des oberen Sprunggelenks
78.49.66↔	Drs u vnt kb istmt Krspdy (zB b Skl), prmstb, 11 o mr Sg	81.59.00↔	Revision des Gelenkersatzes der unteren Extremitäten, nnbez
78.49.69↔	Drs u vnt kmb instrmnt Krrktrspndyl (z.B. b Skl), S	81.59.10↔	Revision d Gelters d unteren Extrem, ohne Wechsel
78.49.70↔	Komplexe Rekonstruktion der Wirbelsäule, n.n.bez.	81.59.11↔	Revision und Wechsel einer Sprunggelenkendoprothese
78.49.71↔	Kmpl Rk d Ws (zB b Skl) d sbkt Hrrngtnistmtion (b Knd)	81.59.12↔	Revision und Wechsel einer Fusswurzelendoprothese
78.49.79↔	Komplexe Rekonstruktion der Wirbelsäule, sonstige	81.59.13↔	Revision und Wechsel e Vorfussoder Zehenendoprothese
78.50.00↔	Inn Knochfix oh Rep d Fx, oh Ang d Lok, n.n.bez.	81.59.99↔	Revision des Gelenkersatzes der unteren Extremitäten, sonst
78.50.11↔	Knochenfixation an der Wirbelsäule	81.62.00↔	Spondylodes o Reop e Spondylodes v 23 Wirb, n.n.bez.
78.50.30↔	Osteosyntheseverfahren an der Wirbelsäule, n.n.bez.	81.62.10↔	Spondylodese von 2 Wirbeln, dorsal
78.50.31↔	Osteosynthese durch Schrauben an der Wirbelsäule	81.62.11↔	Spondylodes v 2 Wirbeln, dors u vent komb, interkorp
78.50.32↔	Osteosynthese durch Drahtcerclage an der Wirbelsäule	81.62.12↔	Spondylodese von 2 Wirbeln, ventral, interkorporell
78.50.33↔	Osteosynthese durch Klammersystem an der Wirbelsäule	81.62.13↔	Spondylodese von 2 Wirbeln, dorsal, dynamisch
78.50.34↔	Osteosynthese durch Hakenplatten an der Wirbelsäule	81.62.20↔	Spondylodese von 3 Wirbeln, dorsal
78.50.35↔	Osteosynthese durch Schrauben-Stabsystem a d Wirbelsäule	81.62.21↔	Spondylodes v 3 Wirbeln, dors u vent komb, interkorp
78.50.36↔	Osteosyn d ventrales SchraubenPlattensystem an d Ws	81.62.22↔	Spondylodese von 3 Wirbeln, ventral, interkorporell
78.50.37↔	Osteosyn d dorsales SchraubenPlattensystem an d Ws	81.62.23↔	Spondylodese von 3 Wirbeln, dorsal, dynamisch
78.50.39↔	Osteosyntheseverfahren an der Wirbelsäule, sonstige	81.62.99↔	Spondylodese o Reop e Spondylodese von 23 Wirbeln, So
78.50.99↔	Inn Knochfix oh Rep d Fx, oh Ang d Lok, sonstige	81.63.00↔	Spondylodes o Reop e Spondylodes v 48 Wirb, n.n.bez.
81.00↔	Spondylodese, n.n.bez.	81.63.10↔	Spondylodese von 4 - 6 Wirbeln, dorsal
81.01↔	Spondylodese an Atlas-Axis	81.63.11↔	Spondylodes v 4 6 Wirb, dors u vent komb, interkorp
81.02↔	Sonstige zervikale Spondylodese mit ventralem Zugang	81.63.12↔	Spondylodese von 4 - 6 Wirbeln, ventral, interkorporell
81.03↔	Sonstige zervikale Spondylodese mit dorsalem Zugang	81.63.13↔	Spondylodese von 4 - 6 Wirbeln, dorsal, dynamisch
81.04↔	Dorsale und dorsolumbale Spondylodese, ventraler Zugang	81.63.20↔	Spondylodese von 7 - 8 Wirbeln, dorsal
81.05↔	Dorsale und dorsolumbale Spondylodese, dorsaler Zugang	81.63.21↔	Spondylodes v 7 8 Wirb, dors u vent komb, interkorp
81.06↔	Lumbale und lumbosakrale Spondylodese, ventraler Zugang	81.63.22↔	Spondylodese von 7 - 8 Wirbeln, ventral, interkorporell
81.07↔	Lumbale und lumbosakrale Spondylod, intratransverser Zugang	81.63.23↔	Spondylodese von 7 - 8 Wirbeln, dorsal, dynamisch
81.08↔	Lumbale und lumbosakrale Spondylodese, dorsaler Zugang	81.63.99↔	Spondylodese o Reop e Spondylodese von 48 Wirbeln, So
81.11↔	Arthrodes am Sprunggelenk	81.64.00↔	Spndylods o Reop e Spndylods v 9 o mhr Wrb, n.n.bez.
81.12.00↔	Arthrodes Double, n.n.bez.	81.64.10↔	Spondylodese von 9 oder mehr Wirbeln, dorsal
81.12.10↔	Arthrodes oberes Sprunggelenk mit unterem Sprunggelenk	81.64.11↔	Spndylods v 9 o mhr Wrb, drs u vnt kmb, intrkrprl
81.12.11↔	Arthrod Ob Sg m unterem Sg und Chopartgelenk	81.64.99↔	Spondylodes o Reop e Spondylodes v 9 o mehr Wirb, So
81.12.12↔	Arthrod unteres Sprunggelenk, 2 Sprunggelenksskammern	81.65.00↔	Vertebroplastik, n.n.bez.
81.12.13↔	Arthrod unteres Sprunggelenk, 3 Sprunggelenksskammern	81.65.10↔	Vertebroplastik, 1 Wirbelkörper
81.12.99↔	Arthrodes Double, sonstige	81.65.11↔	Vertebroplastik, 2 Wirbelkörper
81.22↔	Knie-Arthrodes	81.65.12↔	Vertebroplastik, 3 Wirbelkörper
81.30↔	Reoperation einer Spondylodese, n.n.bez.	81.65.13↔	Vertebroplastik, 4 und mehr Wirbelkörper
81.31↔	Reoperation einer Spondylodese an Atlas-Axis	81.65.99↔	Vertebroplastik, sonstige
81.32↔	Reop e sonst zervikalen Spondylodes m ventralem Zugang	81.66.00↔	Kyphoplastik, n.n.bez.
81.33↔	Reop e sonstigen zervikalen Spondylodese m dors Zugang	81.66.10↔	Kyphoplastik, 1 Wirbelkörper
81.34↔	Reop e dors u dorsolumb Spondylodes, ventraler Zugang	81.66.11↔	Kyphoplastik, 2 Wirbelkörper

81.66.12↔	Kyphoplastik, 3 Wirbelkörper	92.39.01↔	And Hochvstrth, Stereot Bestr, frakt,zereb, n.n.bez.
81.66.13↔	Kyphoplastik, 4 und mehr Wirbelkörper	92.39.11↔	And Hchvstrth, Streot Bstr, frkt, Extrzr, n.n.bz.
81.66.99↔	Kyphoplastik, sonstige	92.39.20↔	And Hchvstrth, Streot Bstr, frkt: zrb, intmd Rdioth
84.51.00↔	Einsetzen von interkorporellen Implantaten, n.n.bez.	92.39.21↔	And Hchvstrth, Streot Bstr, frkt: zrb, intmd Bgnbstr (IMAT)
84.51.10↔	Einsetzen von interkorporellen Cages, 1 Segment	92.39.22↔	And Hchvstrth, Streot Bstr, frkt: zrb, bldgst Enst
84.51.11↔	Einsetzen von interkorporellen Cages, 2 Segmente	92.39.29↔	And Hochvstrth, Stereot Bestr, frakt, zerebral, So
84.51.12↔	Einsetzen von interkorporellen Cages, 3 Segmente	92.39.30↔	And Hchvstrth, Streot Bstr, frkt: Extrzr, intmd Rdioth
84.51.13↔	Einsetzen von interkorporellen Cages, 4 oder mehr Segmente	92.39.31↔	And Hchvstrth, Streot Bstr, frkt: Extrzr, intmd Bgnbstr (IMAT)
84.51.99↔	Einsetzen von interkorporellen Implantaten, sonstige	92.39.32↔	And Hchvstrth, Streot Bstr, frkt: Extrzr, bldgst Enst
92.39.00↔	Sonstige stereotaktische Radiochirurgie, n.n.bez.	92.39.39↔	And Hochvstrth, Stereot Bestr, frakt, Extrazer, So

Prozedur G33-4

42.40↔	Ösophagektomie, n.n.bez.	44.38↔	Laparoskopische Gastroenterostomie
42.41.00↔	Partielle Ösophagektomie, n.n.bez.	44.39↔	Sonstige Gastroenterostomie
42.41.10↔	Partielle Ösophagektomie oh Wiederherstellung der Kontinuität	45.50↔	Isolation eines Darmsegments, n.n.bez.
42.41.20↔	Partielle Ösophagektomie mit Wiederherstellung der Kontinuität	45.51↔	Isolation eines Dünndarmsegments
42.41.99↔	Partielle Ösophagektomie, sonstige	45.52↔	Isolation eines Dickdarmsegments
42.42.00↔	Totale Ösophagektomie, n.n.bez.	45.61↔	Multiple Segmentresektion am Dünndarm
42.42.10↔	Totale Ösophagektomie, ohne Wiederherstellung der Kontinuität	45.62↔	Sonstige Teilresektion am Dünndarm
42.42.20↔	Tot Ösophagektomie, m Wiedhst d Kont, transmediastinal	45.63.00↔	Totalexstirpation des Dünndarms, n.n.bez.
42.42.21↔	Tot Ösophagektomie, m Wiedhst d Kont, thorakoabdominal	45.63.99↔	Totalexstirpation des Dünndarms, sonstige
42.42.29↔	Tot Ösophagektomie, m Wiedhst d Kont, So Zugang	45.71↔	Multiple Segmentresektion am Dickdarm
42.42.99↔	Totale Ösophagektomie, sonstige	45.73↔	Hemikolektomie rechts
42.51.00↔	Intrathorakale Ösophagoösophagostomie, n.n.bez.	45.74↔	Resektion des Colon transversum
42.51.10↔	Intrthr Ösophst,Rk d Ösophpas b Atrsie u Vers kng ösoph Fstl	45.75↔	Hemikolektomie links
42.51.99↔	Intrathorakale Ösophagoösophagostomie, sonstige	45.76↔	Sigmoidektomie
42.52↔	Intrathorakale Ösophagogastronomie	45.79.00↔	Sonstige Teilresektion am Dickdarm, n.n.bez.
42.53↔	Intrathor Ösophagusanastomose mit Intpos von Dünnd	45.79.10↔	Segmentresektion am Dickdarm
42.54↔	Sonstige intrathorakale Ösophagoenterostomie	45.79.11↔	Resektion multipler Dickdarmsegmente
42.55↔	Intrathor Ösophagusanastomose mit Intpos von Dickd	45.79.12↔	Subtotale Kolektomie
42.56↔	Sonstige intrathorakale Ösophagokolostomie	45.79.20↔	Erweiterte Sigmaresektion
42.58↔	Intrathorakale Ösophagusanastomose mit anderer Interposition	45.79.21↔	Erweiterte Hemikolektomie rechts und links
42.59↔	Sonstige intrathorakale Ösophagusanastomose	45.79.22↔	Erweiterte subtotale Kolonresektion
42.61↔	Prästernale Ösophagoösophagostomie	45.79.29↔	Sonstige erweiterte Teilresektion am Dickdarm
42.62↔	Prästernale Ösophagogastronomie	45.79.99↔	Sonstige Teilresektion am Dickdarm, sonstige
42.63↔	Prästernale Ösophagusanastomose m Interposit von Dünndarm	45.8x.00↔	Totale intraabdominelle Kolektomie, n.n.bez.
42.64↔	Sonstige prästernale Ösophagoenterostomie	45.8x.20↔	Totale intraabd Kolektomie, Erw totale Kolektomie
42.65↔	Prästernale Ösophagusanastomose m Interposit von Dickdarm	45.8x.30↔	Totale intraabd Kolekt, Erw totale Proktokolektomie
42.66↔	Sonstige prästernale Ösophagokolostomie	45.8x.99↔	Totale intraabdominelle Kolektomie, sonstige
42.68↔	Sonstige prästernale Ösophagusanastomose mit Interposition	45.90↔	Intestinale Anastomose, n.n.bez.
42.69↔	Sonstige prästernale Ösophagusanastomose	45.91↔	Dünndarm-Dünndarm-Anastomose
42.85↔	Plastische Rekonstruktion an einer Ösophagusstenose	45.92↔	Anastomose des Dünndarms zum Rektumstumpf
42.87↔	Sonstiges Transplantat am Ösophagus	45.93↔	Sonstige Dünndarm-Dickdarm-Anastomose
43.5↔	Partielle Gastrektomie mit Anastomose zum Ösophagus	45.94↔	Dickdarm-Dickdarm-Anastomose
43.6x.00↔	Partielle Gastrektomie m Anastom zum Duodenum, n.n.bez.	45.95↔	Anastomose zum Anus
43.6x.10↔	Pylorusresektion mit Anastomose zum Duodenum	48.1↔	Proktostomie
43.6x.20↔	Billroth I	48.41↔	Submuköse Rektumresektion nach Soave
43.6x.99↔	Partielle Gastrektomie m Anastom zum Duodenum, sonst	48.49↔	Sonstige Rektumresektion mit Durchzugsverfahren
43.7x.00↔	Partielle Gastrektomie mit Anastomose zum Jejunum, n.n.bez.	48.5x.00↔	Abdominoperineale Rektumresektion, n.n.bez.
43.7x.10↔	Partielle Gastrekt (2/3Resektion) mit Anast zum Jejun	48.5x.10↔	Abdper, absdskr und (sakro) perineale Rektumresektion
43.7x.20↔	Partielle Gastrekt (4/5Resektion) mit Anast zum Jejun	48.5x.11↔	Erweiterte Abdper und abdominosakrale Rektumresektion
43.7x.99↔	Partielle Gastrektomie mit Anastomose zum Jejunum, sonstige	48.5x.99↔	Abdominoperineale Rektumresektion, sonstige
43.81↔	Partielle Gastrektomie mit Dünndarmtransposition	48.61↔	Transsakrale Rektosigmoidektomie
43.89.00↔	Sonstige partielle Gastrektomie, n.n.bez.	48.62↔	Anteriore Rektumresektion mit gleichzeitiger Kolostomie
43.89.10↔	Segmentresektion des Magens	48.63.00↔	Sonstige anteriore Rektumresektion, n.n.bez.
43.89.20↔	Bipank Diversion des Magens nach Scopinaro, offen chir	48.63.10↔	Sonstige Ant Rektumresektion, Erw Ant Resektion
43.89.21↔	Bipank Divers d Magens nach Scopinaro, laparoskopisch	48.63.99↔	Sonstige anteriore Rektumresektion, sonstige
43.89.30↔	Bipank Divers d Magens mit DuodenalSwitch, offen chir	48.64.00↔	Posteriore Rektumresektion, n.n.bez.
43.89.31↔	Bipank Divers d Magens mit DuodSwitch, laparoskopisch	48.64.10↔	Pst Rktrs, Pst Rktrs m Entrstm u Blindvrschluss
43.89.40↔	Sleeve resection, offen chirurgisch	48.64.99↔	Posteriore Rektumresektion, sonstige
43.89.41↔	Sleeve resection, laparoskopisch	48.65↔	Rektumresektion nach Duhamel
43.89.50↔	DuodSwitch na Sleeve res (Zweiteingriff), offen chir	48.69.00↔	Sonstige Rektumresektion, n.n.bez.
43.89.51↔	DuodSwitch na Sleeve res (Zweiteingriff), laparak	48.69.10↔	Sonstige Rektres m Enterostoma und Blindverschluss
43.89.90↔	Sonstige atypische partielle Gastrektomie	48.69.11↔	Sonstige Rektumresektion ohne Sphinktererhaltung
43.89.99↔	Sonstige partielle Gastrektomie, sonstige	48.69.99↔	Sonstige Rektumresektion, sonstige
43.91↔	Totale Gastrektomie mit intestinaler Interposition	48.74↔	Rektorektostomie
43.99↔	Sonstige totale Gastrektomie	49.74↔	M. gracilis-Transposition bei Analinkontinenz
44.31↔	Hoher Magen-Bypass		

ADRG G35**Komplexe Vakuumbehandlung bei Krankheiten und Störungen der Verdauungsorgane oder komplexe Diagnose mit komplexem Eingriff**

Prozedur in Tabelle G35-2 und Prozedur in Tabelle G35-3 und Vierzeitige bestimmte OR-Prozeduren oder Diagnose in Tabelle G35-1 und Vierzeitige bestimmte OR-Prozeduren

DRG G35Z**Komplexe Vakuumbehandlung bei Krankheiten und Störungen der Verdauungsorgane oder komplexe Diagnose mit komplexem Eingriff****Diagnose G35-1**

K22.3	Perforation Ösophagus	K57.42	Divertikulitis Dünn- u Dickdarm m Perfor u Abszss, oA Blut
K25.1	Ulcus ventriculi, akut, m Perforation	K57.43	Divertikulitis Dünn- u Dickdarm m Perfor, Abszess u Blutung
K25.2	Ulcus ventriculi, akut, m Blutg u Perf	K63.1	Perforation Darm (nichttraumatisch)
K26.1	Ulcus duodeni, akut, m Perforation	K63.2	Darmfistel
K26.2	Ulcus duodeni, akut, m Blutung u Perforation	K65.0	Akute Peritonitis
K28.1	Ulcus pepticum jejuni, akut, m Perforation	K65.8	Sonstige Peritonitis
K28.2	Ulcus pepticum jejuni, akut, m Blutg u Perf	K72.0	Akutes u subakutes Leberversagen
K31.6	Fistel Magen u Duodenum	K83.2	Perforation Gallengang
K56.0	Paralytischer Ileus	K85.01	Idiopathische akute Pankreatitis: M Organkompl
K57.00	Divertikulose Dünndarm m Perfor u Abszess, oA Blutung	K85.11	Biliäre akute Pankreatitis: M Organkompl
K57.01	Divertikulose Dünndarm m Perfor, Abszess u Blutung	K85.21	Alkoholinduzierte akute Pankreatitis: M Organkompl
K57.02	Divertikulitis Dünndarm m Perfor u Abszess, oh Ang Blutung	K85.31	Medikamenten-induzierte akute Pankreatitis: M Organkompl
K57.03	Divertikulitis Dünndarm m Perfor, Abszess u Blutung	K85.81	Sonst akute Pankreatitis: M Organkompl
K57.20	Divertikulose Dickdarm m Perfor u Abszess, oh Ang Blutung	K91.3	Postoperativer Darmverschluss
K57.21	Divertikulose Dickdarm m Perfor, Abszess u Blutung	K91.80	Generalisierte Mukositis b Immunkompr
K57.22	Divertikulitis Dickdarm m Perfor u Abszess, oh Ang Blutung	N82.0	Vesikovaginalfistel
K57.23	Divertikulitis Dickdarm m Perfor, Abszess u Blutung	N82.2	Fistel zw Vagina u Dünndarm
K57.40	Divertikulose Dünn- u Dickdarm m Perfor u Abszss, oA Blut	N82.3	Fistel zw Vagina u Dickdarm
K57.41	Divertikulose Dünn- u Dickdarm m Perfor, Abszss u Blutung	N82.4	Sonst Fisteln zw weiblichem Genital- u Darmtrakt

Prozedur G35-2

93.57.12†↔ Kont Sogbehandlung b e Vakuumvers, 8 Tag u läng

Prozedur G35-3

86.88.50↔ Anl o Wchs e Syst z Vkuumvrs, tief, an Kn u Gl d Extrm
 86.88.51↔ Anl o Wchs e Syst z Vkuumvrs, tief, an Thr, Mdst u Strn
 86.88.52↔ Anl o Wechsel e Syst zur Vakuumversiegelung, a off Abd

86.88.53↔ Anl o Wechsel e Syst zur Vakuumvers, endorektal
 86.88.59↔ Anl o Wchs e Syst z Vkuumvrs, an Haut u Unth o snst Lk

ADRG G37**Multiviszeraleingriff bei Krankheiten und Störungen der Verdauungsorgane**

Multiviszeraleingriff

DRG G37Z**Multiviszeraleingriff bei Krankheiten und Störungen der Verdauungsorgane****ADRG G38****Komplizierende Prozeduren oder intensivmedizinische Komplexbehandlung > 196 / 360 Punkte, mit bestimmtem operativen Eingriff bei Krankheiten und Störungen der Verdauungsorgane**

(Komplizierende Prozeduren oder mindestens eine Prozedur in Tabelle G38-1) und (Definition der DRG (G02A oder Definition der DRG (G02B oder Definition der DRG (G02C oder Definition der DRG (G33Z oder Definition der DRG (G16A oder Definition der DRG (G03A oder Definition der DRG (G16B oder Definition der DRG (G17Z oder Definition der DRG (G19A oder Definition der DRG (G37Z oder Definition der DRG (G10Z oder Definition der DRG (G03B oder Definition der DRG (G18A oder Definition der DRG (G04A oder Definition der DRG (G04B)

DRG G38Z**Komplizierende Prozeduren oder intensivmedizinische Komplexbehandlung > 196 / 360 Punkte, mit bestimmtem operativen Eingriff bei Krankheiten und Störungen der Verdauungsorgane**

Prozedur G38-1

89.13.24†↔	Intmed Komplexbehandlung, 361 bis 552 Aufwpkt	89.13.63†↔	Intmd Kmplbh i Knds (Bssprz), 589 bs 784 Afwpkt
89.13.25†↔	Intmed Komplexbehandlung, 553 bis 828 Aufwpkt	89.13.64†↔	Intmd Kmplbh i Knds (Bssprz), 785 bs 980 Afwpkt
89.13.26†↔	Intmed Komplexbehandlung, 829 bis 1104 Aufwpkt	89.13.65†↔	Intmd Kmplbh i Knds (Bssprz), 981 bs 1176 Afwpkt
89.13.27†↔	Intmed Komplexbehandlung, 1105 bis 1380 Aufwpkt	89.13.66†↔	Intmd Kmplbh i Knds (Bssprz), 1177 bs 1470 Afwpkt
89.13.28†↔	Intmed Komplexbehandlung, 1381 bis 1656 Aufwpkt	89.13.67†↔	Intmd Kmplbh i Knds (Bssprz), 1471 bs 1764 Afwpkt
89.13.29†↔	Intmed Komplexbehandlung, 1657 bis 1932 Aufwpkt	89.13.68†↔	Intmd Kmplbh i Knds (Bssprz), 1765 bs 2058 Afwpkt
89.13.30†↔	Intmed Komplexbehandlung, 1933 bis 2208 Aufwpkt	89.13.69†↔	Intmd Kmplbh i Knds (Bssprz), 2059 bs 2352 Afwpkt
89.13.31†↔	Intmed Komplexbehandlung, 2209 bis 2484 Aufwpkt	89.13.70†↔	Intmd Kmplbh i Knds (Bssprz), 2353 bs 2646 Afwpkt
89.13.32†↔	Intmed Komplexbehandlung, 2485 bis 2760 Aufwpkt	89.13.71†↔	Intmd Kmplbh i Knds (Bssprz), 2647 bs 2940 Afwpkt
89.13.33†↔	Intmed Komplexbehandlung, 2761 bis 3220 Aufwpkt	89.13.72†↔	Intmd Kmplbh i Knds (Bssprz), 2941 bs 3430 Afwpkt
89.13.34†↔	Intmed Komplexbehandlung, 3221 bis 3680 Aufwpkt	89.13.73†↔	Intmd Kmplbh i Knds (Bssprz), 3431 bs 3920 Afwpkt
89.13.35†↔	Intmed Komplexbehandlung, 3681 bis 4600 Aufwpkt	89.13.74†↔	Intmd Kmplbh i Knds (Bssprz), 3921 bs 4410 Afwpkt
89.13.36†↔	Intmed Komplexbehandlung, 4601 bis 5520 Aufwpkt	89.13.75†↔	Intmd Kmplbh i Knds (Bssprz), 4411 bs 4900 Afwpkt
89.13.37†↔	Intmed Komplexbehandlung, 5521 bis 7360 Aufwpkt	89.13.76†↔	Intmd Kmplbh i Knds (Bssprz), 4901 bs 5880 Afwpkt
89.13.38†↔	Intmed Komplexbehandlung, 7361 bis 9200 Aufwpkt	89.13.77†↔	Intmd Kmplbh i Knds (Bssprz), 5881 bs 6860 Afwpkt
89.13.39†↔	Intmed Komplexbehandlung, 9201 bis 11040 Aufwpkt	89.13.78†↔	Intmd Kmplbh i Knds (Bssprz), 6861 bs 7840 Afwpkt
89.13.40†↔	Intmed Komplexbehandlung, 11041 bis 13800 Aufwpkt	89.13.79†↔	Intmd Kmplbh i Knds (Bssprz), 7841 bs 9800 Afwpkt
89.13.41†↔	Intmed Komplexbehandlung, 13801 bis 16560 Aufwpkt	89.13.80†↔	Intmd Kmplbh i Knds (Bssprz), 9801 bs 11760 Afwpkt
89.13.42†↔	Intmed Komplexbehandlung, 16561 bis 19320 Aufwpkt	89.13.81†↔	Intmd Kmplbh i Knds (Bssprz), 11761 bs 13720 Afwpkt
89.13.43†↔	Intmed Komplexbehandlung, 19321 und mehr Aufwpkt	89.13.82†↔	Intmd Kmplbh i Knds (Bssprz), 13721 bs 16660 Afwpkt
89.13.61†↔	Intmd Kmplbh i Knds (Bssprz), 197 bs 392 Afwpkt	89.13.83†↔	Intmd Kmplbh i Knds (Bssprz), 16661 bs 19600 Afwpkt
89.13.62†↔	Intmd Kmplbh i Knds (Bssprz), 393 bs 588 Afwpkt	89.13.84†↔	Intmd Kmplbh i Knds (Bssprz), 19601 u mhr Afwpkt

ADRG G40**Komplizierende Prozedur mit bestimmtem endoskopischen Eingriff bei schweren Krankheiten der Verdauungsorgane**

Komplizierende Prozeduren und (Definition der DRG (G46A oder Definition der DRG (G48A oder Definition der DRG (G47Z))

DRG G40Z**Komplizierende Prozedur mit bestimmtem endoskopischen Eingriff bei schweren Krankheiten der Verdauungsorgane****ADRG G46****Gastroskopie bei schweren Krankheiten der Verdauungsorgane oder Gastroskopie bei nicht schweren Erkrankungen der Verdauungsorgane, mit äusserst schweren oder schweren CC, Alter < 15 Jahre**

Hauptdiagnose in Tabelle G46-1 und (Prozedur in Tabelle G46-4 und PCCL > 2 oder mindestens eine Prozedur in Tabelle G46-5) und (PCCL > 3 oder Komplizierende Prozeduren oder Alter < 15 Jahre oder mindestens eine Prozedur in Tabelle G46-5 oder Prozedur in Tabelle G46-6 und PCCL > 2) oder Hauptdiagnose in Tabelle G46-2 und mindestens eine Prozedur in Tabelle G46-7 und PCCL > 2 und Alter < 15 Jahre oder Hauptdiagnose in Tabelle G46-3 und Prozedur in Tabelle G46-8

DRG G46A**Verschiedenartige Gastroskopie bei schweren Krankheiten der Verdauungsorgane verbunden mit komplizierenden Prozeduren oder äusserst schweren CC oder verbunden mit äusserst schweren, schweren CC oder komplizierendem Eingriff bei Kindern**

Hauptdiagnose in Tabelle G46-1 und (Prozedur in Tabelle G46-9 und PCCL > 3 oder Komplizierende Prozeduren) oder Hauptdiagnose in Tabelle G46-1 und (mindestens eine Prozedur in Tabelle G46-10 und PCCL > 3 oder Prozedur in Tabelle G46-9 und (Prozedur in Tabelle G46-11 oder PCCL > 2)) und Alter < 15 Jahre

DRG G46B**Verschiedenartige Gastroskopie bei schweren Krankheiten der Verdauungsorgane verbunden mit äusserst schweren CC, schweren CC oder mit komplizierendem Eingriff oder verbunden mit schweren CC bei Kindern**

Hauptdiagnose in Tabelle G46-1 und (mindestens eine Prozedur in Tabelle G46-10 und PCCL > 3 oder Prozedur in Tabelle G46-9 und (Prozedur in Tabelle G46-11 oder PCCL > 2) oder Alter < 15 Jahre)

DRG G46C**Verschiedenartige Gastroskopie ohne wenig komplexe Gastroskopien bei schweren Krankheiten der Verdauungsorgane verbunden mit schweren CC oder bei nicht schweren Erkrankungen der Verdauungsorgane verbunden mit äusserst schweren oder schweren CC bei Kindern**

Hauptdiagnose G46-1

C15.0	Bösartige Neubildung: Zervikaler Ösophagus	K25.3	Ulcus ventriculi, akut, oh Blutg od Perf
C15.1	Bösartige Neubildung: Thorakaler Ösophagus	K25.4	Ulcus ventriculi, chron od nnbez, m Blutung
C15.2	Bösartige Neubildung: Abdominaler Ösophagus	K25.5	Ulcus ventriculi, chron od nnbez, m Perf
C15.3	Bösartige Neubildung: Ösophagus, oberes Drittel	K25.6	Ulcus ventriculi, chron od nnbez, m Blutg u Perfor
C15.4	Bösartige Neubildung: Ösophagus, mittleres Drittel	K25.7	Ulcus ventriculi, chron, oh Blutg od Perf
C15.5	Bösartige Neubildung: Ösophagus, unteres Drittel	K25.9	Ulcus ventriculi, wd akut n chron, oh Blutg/Perfor
C15.8	BNB: Ösophagus, mehrere Teilbereiche überlappend	K26.0	Ulcus duodeni, akut, m Blutung
C15.9	Bösartige Neubildung: Ösophagus, nicht näher bezeichnet	K26.1	Ulcus duodeni, akut, m Perforation
C16.0	Bösartige Neubildung: Kardia	K26.2	Ulcus duodeni, akut, m Blutung u Perforation
C16.1	Bösartige Neubildung: Fundus ventriculi	K26.3	Ulcus duodeni, akut, oh Blutg od Perf
C16.2	Bösartige Neubildung: Corpus ventriculi	K26.4	Ulcus duodeni, chronisch od nnbez, m Blutung
C16.3	Bösartige Neubildung: Antrum pyloricum	K26.5	Ulcus duodeni, chron od nnbez, m Perforation
C16.4	Bösartige Neubildung: Pylorus	K26.6	Ulcus duodeni, chron od nnbez, m Blutg u Perfor
C16.5	BNB: Kleine Krümmung des Magens, nicht näher bezeichnet	K26.7	Ulcus duodeni, chron, oh Blutg od Perf
C16.6	BNB: Grosse Krümmung des Magens, nicht näher bezeichnet	K26.9	Ulcus duodeni, wd akut n chron, oh Blutg/Perfor
C16.8	BNB: Magen, mehrere Teilbereiche überlappend	K27.0	Ulcus pepticum, Lok nnbez, akut, mit Blutung
C16.9	Bösartige Neubildung: Magen, nicht näher bezeichnet	K27.1	Ulcus pepticum, Lok nnbez, akut, mit Perforation
C17.0	Bösartige Neubildung: Duodenum	K27.2	Ulcus pepticum, Lok nnbez, akut, m Blutg u Perfor
C17.1	Bösartige Neubildung: Jejunum	K27.3	Ulcus pepticum, Lok nnbez, akut, oh Blutg od Perfor
C17.2	Bösartige Neubildung: Ileum	K27.4	Ulcus pepticum, Lok nnbez, chron od nnbez, m Blutg
C17.3	Bösartige Neubildung: Meckel-Divertikel	K27.5	Ulcus pepticum, Lok nnbez, chron od nnbez, m Perfor
C17.8	BNB: Dünndarm, mehrere Teilbereiche überlappend	K27.6	Ulcus peptic, Lok nnbez, chron od nnbez, m Blutg/Perf
C17.9	Bösartige Neubildung: Dünndarm, nicht näher bezeichnet	K27.7	Ulcus pepticum, Lok nnbez, chron, oh Blutg od Perfor
C18.0	Bösartige Neubildung: Zäkum	K27.9	Ulcus peptic, Lok nnbez, wd ak n chron, oh Blutg/Perf
C18.1	Bösartige Neubildung: Appendix vermiformis	K28.0	Ulcus pepticum jejun, akut, m Blutung
C18.2	Bösartige Neubildung: Colon ascendens	K28.1	Ulcus pepticum jejun, akut, m Perforation
C18.3	Bösartige Neubildung: Flexura coli dextra [hepatica]	K28.2	Ulcus pepticum jejun, akut, m Blutg u Perf
C18.4	Bösartige Neubildung: Colon transversum	K28.3	Ulcus pepticum jejun, akut, oh Blutg od Perf
C18.5	Bösartige Neubildung: Flexura coli sinistra [lienalis]	K28.4	Ulcus pepticum jejun, chron od nnbez, m Blutg
C18.6	Bösartige Neubildung: Colon descendens	K28.5	Ulcus pepticum jejun, chron od nnbez, m Perfor
C18.7	Bösartige Neubildung: Colon sigmoideum	K28.6	Ulcus peptic jejun, chron od nnbez, m Blutg u Perf
C18.8	BNB: Kolon, mehrere Teilbereiche überlappend	K28.7	Ulcus pepticum jejun, chron, oh Blutg/Perf
C18.9	Bösartige Neubildung: Kolon, nicht näher bezeichnet	K28.9	Ulcus pepticum jejun, wd ak n chron, oh Blutg/Perf
C19	Bösartige Neubildung am Rektosigmoid, Übergang	K29.0	Akute hämorrhagische Gastritis
C20	Bösartige Neubildung des Rektums	K31.1	Hypertrophische Pylorusstenose b Erwachs
C21.0	Bösartige Neubildung: Anus, nicht näher bezeichnet	K31.5	Duodenalverschluss
C21.1	Bösartige Neubildung: Analkanal	K31.82	Angiodysplasie Magen u Duodenum mit Blutung
C21.2	Bösartige Neubildung: Kloakenregion	K50.0	Crohn-KH Dünndarm
C21.8	BNB: Rektum, Anus u Analkanal, mehrere Teilber überlapp	K50.1	Crohn-KH Dickdarm
C26.0	BNB: Intestinaltrakt, Teil nicht näher bezeichnet	K50.80	Crohn-Krankheit Magen
C26.8	BNB: Verdauungssystem, mehrere Teilbereiche überlappend	K50.81	Crohn-Krankheit Speiseröhre
C26.9	BNB: Ungenau bezeichnete Lok des Verdauungssystems	K50.82	Crohn-Kh Speiseröhre u Mag-Darmtrakt, mehr Teilber betreff
C45.1	Mesotheliom Peritoneum	K50.88	Sonstige Crohn-KH
C48.1	Bösartige Neubildung: nbez Teile des Peritoneums	K50.9	Crohn-KH, nnbez
C48.2	Bösartige Neubildung: Peritoneum, nicht näher bezeichnet	K51.0	Ulzeröse (chronische) Pankolitis
C48.8	BNB: Retroperitoneum u Peritoneum, mehr Teilber überlapp	K51.2	Ulzeröse (chronische) Proktitis
C76.2	BNB ungenau bezeichneter Lokalisationen: Abdomen	K51.3	Ulzeröse (chronische) Rektosigmoiditis
C78.4	Sekundäre BNB Dünndarm	K51.4	Inflammatorische Polypen des Kolons
C78.5	Sekundäre BNB Dickdarm u Rektum	K51.5	Linksseitige Colitis
C78.6	Sekundäre BNB Retroperitoneum u Peritoneum	K51.8	Sonstige Colitis ulcerosa
C78.8	Sekundäre BNB so u nnbez Verdauungsorgane	K51.9	Colitis ulcerosa, nnbez
D00.1	Carcinoma in situ Ösophagus	K55.22	Angiodysplasie Kolon: Mit Blutung
D00.2	Carcinoma in situ Magen	K56.0	Paralytischer Ileus
D01.0	Carcinoma in situ Kolon	K56.1	Invagination
D01.1	Carcinoma in situ Rektosigmoid, Übergang	K56.2	Volvulus
D01.2	Carcinoma in situ Rektum	K56.3	Gallensteinileus
D01.3	Carcinoma in situ Analkanal u Anus	K56.4	Sonstige Obturation Darm
D01.4	Carcinoma in situ so u nnbez Teile Darm	K56.5	Intestinale Adhäsionen [Briden] mit Ileus
D01.7	Carcinoma in situ sonst nbez Verdauungsorgane	K56.6	Sonstiger und nicht näher bezeichneter mechanischer Ileus
D01.9	Carcinoma in situ Verdauungsorgan, nnbez	K56.7	Ileus, nnbez
E16.4	Abnorme Gastrinsekretion	K57.01	Divertikulose Dünndarm m Perfor, Abszess u Blutung
E84.1	Zystische Fibrose mit Darmmanifestationen	K57.03	Divertikulitis Dünndarm m Perfor, Abszess u Blutung
I85.0	Ösophagusvarizen m Blutung	K57.11	Divertikulose Dünndarm oh Perfor u Abszess, m Blutung
K22.1	Ösophagusulkus	K57.13	Divertikulitis Dünndarm oh Perfor u Abszess m Blutung
K22.6	Mallory-Weiss-Syndrom	K57.21	Divertikulose Dickdarm m Perfor, Abszess u Blutung
K25.0	Ulcus ventriculi, akut, m Blutung	K57.23	Divertikulitis Dickdarm m Perfor, Abszess u Blutung
K25.1	Ulcus ventriculi, akut, m Perforation	K57.31	Divertikulose Dickdarm oh Perfor od Abszess m Blutung
K25.2	Ulcus ventriculi, akut, m Blutg u Perf	K57.33	Divertikulitis Dickdarm oh Perfor od Abszess, m Blutung

K57.41	Divertikulose Dünn- u Dickdarm m Perfor, Abszess u Blutung	K65.0	Akute Peritonitis
K57.43	Divertikulitis Dünn- u Dickdarm m Perfor, Abszess u Blutung	K65.8	Sonstige Peritonitis
K57.51	Divertikulose Dünn- u Dickdarm oh Perfor od Abszess, m Blut	K65.9	Peritonitis, nnbez
K57.53	Divertikulitis Dünn- u Dickdarm oh Perfor, Abszess, m Blut	K92.0	Hämatemesis
K57.81	Divertikulose Darm, Teil nnbez, m Perfor, Abszess u Blutung	K92.1	Meläna
K57.83	Divertikulitis Darm, Teil nnbez, m Perfor, Abszess u Blutung	K92.2	Gastrointestinale Blutung, nnbez
K57.91	Divertikulose Darm, Teil nnbez, oh Perf od Abszess, m Blut	P76.2	Darmverschluss b Neugeborenen d eingedickte Milch
K57.93	Divertikulitis Darm, Teil nnbez, oh Perf od Abszess, m Blut	Q43.0	Meckel-Divertikel
K62.5	Hämorrhagie Anus u Rektum		

Hauptdiagnose G46-2

A00.0	Cholera durch <i>Vibrio cholerae</i> O:1, Biovar cholerae	B71.0	Hymenolepiasis
A00.1	Cholera durch <i>Vibrio cholerae</i> O:1, Biovar eltor	B71.1	Dipylidiose
A00.9	Cholera, nnbez	B71.8	Sonst nbez Zestodeninfektionen
A02.0	Salmonellenenteritis	B71.9	Zestodeninfektion, nnbez
A03.0	Shigellose durch <i>Shigella dysenteriae</i>	B76.0	Ankylostomiasis
A03.1	Shigellose durch <i>Shigella flexneri</i>	B76.1	Nekatoriasis
A03.2	Shigellose durch <i>Shigella boydii</i>	B76.8	Sonstige Hakenwurm-Krankheiten
A03.3	Shigellose durch <i>Shigella sonnei</i>	B76.9	Hakenwurm-KH, nnbez
A03.8	Sonstige Shigellosen	B77.0	Askaridose mit intestinalen Komplikationen
A03.9	Shigellose, nnbez	B77.8	Askaridose mit sonstigen Komplikationen
A04.0	Darminfektion durch enteropathogene <i>E coli</i>	B77.9	Askaridose, nnbez
A04.1	Darminfektion durch enterotoxinbildende <i>E coli</i>	B78.0	Strongyloidiasis des Darmes
A04.2	Darminfektion durch enteroinvasive <i>E coli</i>	B78.1	Strongyloidiasis der Haut
A04.3	Darminfektion durch enterohämorrhagische <i>E coli</i>	B78.7	Disseminierte Strongyloidiasis
A04.4	Sonstige Darminfektionen durch <i>Escherichia coli</i>	B78.9	Strongyloidiasis, nnbez
A04.5	Enteritis durch <i>Campylobacter</i>	B79	Trichuriasis
A04.6	Enteritis durch <i>Yersinia enterocolitica</i>	B80	Enterobiasis
A04.7	Enterokolitis durch <i>Clostridium difficile</i>	B81.0	Anisakiasis
A04.8	Sonst nbez bakterielle Darminfektionen	B81.1	Intestinale Kapillariasis
A04.9	Bakterielle Darminfektion, nnbez	B81.2	Trichostrongyliasis
A05.0	Lebensmittelvergiftung durch Staphylokokken	B81.3	Intestinale Angiostrongyliasis
A05.2	Lebensmittelvergiftung durch <i>Clostr perfring</i> [Clostr welchii]	B81.8	Sonst nbez intestinale Helminthosen
A05.3	Lebensmittelvergiftung durch <i>Vibrio parahaemolyticus</i>	B82.0	Intestinale Helminthose, nnbez
A05.4	Lebensmittelvergiftung durch <i>Bacillus cereus</i>	B82.9	Intestinaler Parasitismus, nnbez
A05.8	Sonst nbez bakt Lebensmittelvergiftungen	D12.0	Gutartige Neubildung Zäkum
A05.9	Bakteriell bedingte Lebensmittelvergiftung, nnbez	D12.1	Gutartige Neubildung Appendix vermiformis
A06.0	Akute Amöbenruhr	D12.2	Gutartige Neubildung Colon ascendens
A06.1	Chronische intestinale Amöbiasis	D12.3	Gutartige Neubildung Colon transversum
A06.2	Nichtdysenterische Kolitis durch Amöben	D12.4	Gutartige Neubildung Colon descendens
A07.0	Balantidiose	D12.5	Gutartige Neubildung Colon sigmoideum
A07.1	Giardiasis [Lambliasis]	D12.6	Gutartige Neubildung Kolon, nnbez
A07.2	Kryptosporidiose	D12.7	Gutartige Neubildung Rektosigmoid, Übergang
A07.3	Isosporose	D12.8	Gutartige Neubildung Rektum
A07.8	Sonst nbez Darm-KH durch Protozoen	D12.9	Gutartige Neubildung Analkanal Anus
A07.9	Darmkrankheit durch Protozoen, nnbez	D13.0	Gutartige Neubildung Ösophagus
A08.0	Enteritis durch Rotaviren	D13.1	Gutartige Neubildung Magen
A08.1	Akute Gastroenteritis Norovirus [Norwalk-Virus]	D13.2	Gutartige Neubildung Duodenum
A08.2	Enteritis durch Adenoviren	D13.3	Gutartige Neubildung so u nnbez Teile Dünndarm
A08.3	Enteritis durch sonstige Viren	D13.9	Gut Neub u ngen bez Lok innerh Verdauungssystem
A08.4	Virusbedingte Darminfektion, nnbez	D17.5	Gutart Neubildung Fettgew intraabdom Organe
A08.5	Sonstige nbez Darminfektionen	D18.0.4	Hämangiom Verdauungssystem
A09.0	Sonstige u nnbez Gastroenteritis u Kolitis infekt Ursprung	D19.1	Gutart Neubild mesotheliales Gewebe Peritoneum
A09.9	Sonstige u nnbez Gastroenteritis u Kolitis nnbez Ursprung	D20.0	Gutart Neubildung Retroperitoneum
A18.3	TB Darm, Peritoneum u Mesenterial-LK	D20.1	Gutart Neubildung Peritoneum
A21.3	Gastrointestinale Tularämie	D37.1	NB unsich/unbek Verhalt Magen
A22.2	Darmmilzbrand	D37.2	NB unsich/unbek Verhalt Dünndarm
A42.1	Abdominale Aktinomykose	D37.3	NB unsich/unbek Verhalt Appendix vermiformis
A51.1	Analer Primäraffekt bei Syphilis	D37.4	NB unsich/unbek Verhalt Kolon
A54.6	Gonokokkeninfektion des Anus und des Rektums	D37.5	NB unsich/unbek Verhalt Rektum
A56.3	Chlamydieninfektion des Anus und des Rektums	D37.7	NB unsich/unbek Verhalt so Verdauungsgorg
B37.81	Candida-Ösophagitis	D37.9	NB unsich/unbek Verhalt Verdauungsgorg, nnbez
B68.0	Befall durch <i>Taenia solium</i>	D48.3	NB unsich/unbek Verhalt Retroperitoneum
B68.1	Befall durch <i>Taenia saginata</i>	D48.4	NB unsich/unbek Verhalt Peritoneum
B68.9	Taeniasis, nnbez	E73.0	Angeborener Laktasemangel
B69.8	Zystizerkose an sonstigen Lokalisationen	E73.1	Sekundärer Laktasemangel
B69.9	Zystizerkose, nnbez	E73.8	Sonstige Laktoseintoleranz
B70.0	Diphyllobothriose	E73.9	Laktoseintoleranz, nnbez
B70.1	Sparganose	E74.1	Störungen Fruktosestoffwechsel

E74.3	So Störungen intestinale Kohlenhydratabsorption	K41.1	Doppelseitige Hernia femoralis m Gangrän
I77.4	Arteria-coeliaca-Kompressions-Syndrom	K41.2	Doppelseitige Hernia femoralis oh Einkl/Gangr
I84.0	Innere thrombosierte Hämorrhoiden	K41.3	Hern fem, eins/oh SeitAng, m Einkl oh Gangrän
I84.1	Innere Hämorrhoiden m sonst Komplikationen	K41.4	Hern fem, eins/oh SeitAng, m Gangrän
I84.2	Innere Hämorrhoiden oh Komplikation	K41.9	Hern fem, eins/oh SeitAng, oh Einkl/Gangrän
I84.3	Äussere thrombosierte Hämorrhoiden	K42.0	Hernia umbilicalis m Einklemmung oh Gangrän
I84.4	Äussere Hämorrhoiden m sonst Komplikationen	K42.1	Hernia umbilicalis m Gangrän
I84.5	Äussere Hämorrhoiden oh Komplikation	K42.9	Hernia umbilicalis oh Einklemmung/Gangrän
I84.6	Marisken als Folgezustand von Hämorrhoiden	K43.0	Hernia ventralis m Einklemmung oh Gangrän
I84.7	Nnbez thrombosierte Hämorrhoiden	K43.1	Hernia ventralis m Gangrän
I84.8	Nnbez Hämorrhoiden m sonst Komplikationen	K43.9	Hernia ventralis oh Einklemmung/Gangrän
I84.9	Hämorrhoiden oh Komplikation, nnbez	K44.0	Hernia diaphragmatica m Einkl oh Gangrän
I85.9	Ösophagusvarizen oh Blutung	K44.1	Hernia diaphragmatica m Gangrän
I88.0	Unspezifische mesenteriale Lymphadenitis	K44.9	Hernia diaphragmatica oh Einkl/Gangrän
K20	Ösophagitis	K45.0	Sonst nbez abdominale Hernien m Einkl oh Gangrän
K21.0	Gastroösophageale RefluxKH m Ösophagitis	K45.1	Sonstige nbez abdominale Hernien m Gangrän
K21.9	Gastroösophageale RefluxKH oh Ösophagitis	K45.8	Sonst nbez abdominale Hernien oh Einkl/Gangr
K22.0	Achalasie Kardias	K46.0	Nnbez abdominale Hernie m Einkl oh Gangrän
K22.2	Ösophagusverschluss	K46.1	Nnbez abdominale Hernie m Gangrän
K22.3	Perforation Ösophagus	K46.9	Nnbez abdominale Hernie oh Einkl/Gangrän
K22.4	Dyskinesie Ösophagus	K52.0	Gastroenteritis u Kolitis d Strahleneinwirkung
K22.5	Divertikel Ösophagus, erworben	K52.1	Toxische Gastroenteritis u Kolitis
K22.7	Barrett-Ösophagus	K52.2	Allergische u alimentäre Gastroenteritis u Kolitis
K22.8	Sonstige nbez KH Ösophagus	K52.30	Pancolitis indeterminata
K22.9	KH Ösophagus, nnbez	K52.31	Linksseitige Colitis indeterminata
K29.1	Sonstige akute Gastritis	K52.32	Colitis indeterminata Rektosigmoid
K29.2	Alkoholgastritis	K52.38	Sonstige Colitis indeterminata
K29.3	Chronische Oberflächengastritis	K52.8	Sonst nbez nichtinfekt Gastroenteritis u Kolitis
K29.4	Chronische atrophische Gastritis	K52.9	Nichtinfektiöse Gastroenteritis u Kolitis, nnbez
K29.5	Chronische Gastritis, nnbez	K55.0	Akute GefässKH Darm
K29.6	Sonstige Gastritis	K55.1	Chronische GefässKH Darmes
K29.7	Gastritis, nnbez	K55.21	Angiodysplasie Kolon: Ohne Angabe Blutung
K29.8	Duodenitis	K55.81	Angiodysplasie Dünndarm, ohne Angabe Blutung
K29.9	Gastroduodenitis, nnbez	K55.82	Angiodysplasie Dünndarm mit Blutung
K30	Dyspepsie	K55.88	Sonstige Gefässkrankheiten des Darmes
K31.0	Akute Magendilatation	K55.9	Gefässkrankheit des Darmes, nicht näher bezeichnet
K31.2	Sanduhrförmige Strikture u Stenose Magen	K57.00	Divertikulose Dünndarm m Perfor u Abszess, oA Blutung
K31.3	Pylorospasmus, aonkl	K57.02	Divertikulitis Dünndarm m Perfor u Abszess, oh Ang Blutung
K31.4	Magendivertikel	K57.10	Divertikulose Dünndarm oh Perfor, Abszess od Ang Blutung
K31.6	Fistel Magen u Duodenum	K57.12	Divertikulitis Dünndarm oh Perfor, Abszess od Ang Blutung
K31.7	Polyp Magen u Duodenum	K57.20	Divertikulose Dickdarm m Perfor u Abszess, oh Ang Blutung
K31.81	Angiodysplasie Magen u Duoden ohne Angabe einer Blutung	K57.22	Divertikulitis Dickdarm m Perfor u Abszess, oh Ang Blutung
K31.88	Sonstige nbez KH Magen u Duodenum	K57.30	Divertikulose Dickdarm oh Perfor, Abszess od Ang Blutung
K31.9	KH Magen u Duodenum, nnbez	K57.32	Divertikulitis Dickdarm oh Perfor, Abszess od Ang Blutung
K35.2	Akute Appendizitis m generalisierter Peritonitis	K57.40	Divertikulose Dünn- u Dickdarm m Perfor u Abszess, oA Blut
K35.30	Akute Appendizitis m lok Peritonitis oh Perforation od Ruptur	K57.42	Divertikulitis Dünn- u Dickdarm m Perfor u Abszess, oA Blut
K35.31	Akute Appendizitis m lok Peritonitis m Perforation od Ruptur	K57.50	Divertikulose Dünn- u Dickdarm oh Perfor, Abszess oA Blut
K35.32	Akute Appendizitis m Peritonealabszess	K57.52	Divertikulitis Dünn- u Dickdarm oh Perfor, Abszess oA Blut
K35.8	Akute Appendizitis, nnbez	K57.80	Divertikulose Darm, Teil nnbez, m Perfor u Abszess, oA Blut
K36	Sonstige Appendizitis	K57.82	Divertikulitis Darm, Teil nnbez, m Perfor u Abszess, oA Blut
K37	Nnbez Appendizitis	K57.90	Divertikulose Darm, Teil nnbez, oh Perfor, Abszess oA Blutung
K38.0	Hyperplasie Appendix	K57.92	Divertikulitis Darm, Teil nnbez, oh Perf, Abszess, oA Blut
K38.1	Appendixkonkremente	K58.0	Reizdarmsyndrom m Diarrhoe
K38.2	Appendixdivertikel	K58.9	Reizdarmsyndrom oh Diarrhoe
K38.3	Appendixfistel	K59.0	Obstipation
K38.8	Sonstige nbez KH Appendix	K59.1	Funktionelle Diarrhoe
K38.9	KH Appendix, nnbez	K59.2	Neurogene Darmstörung, aonkl
K40.00	Doppelseitige Hern ing m Einkl oh Gangr, n Rezidivhern bez	K59.3	Megakolon, aonkl
K40.01	Doppelseitige Hern ing m Einkl oh Gangr, Rezidivhernie	K59.4	Analspasmus
K40.10	Doppelseitige Hern ing m Gangr, n Rezidivhern bez	K59.8	Sonstige nbez funktionelle Darmstörungen
K40.11	Doppelseitige Hern ing m Gangr, Rezidivhernie	K59.9	Funktionelle Darmstörung, nnbez
K40.20	Doppelseitige Hern ing oh Einkl/Gangr, n Rezidivhern bez	K60.0	Akute Analfissur
K40.21	Doppelseitige Hern ing oh Einkl/Gangr, Rezidivhernie	K60.1	Chronische Analfissur
K40.30	Hern ing, eins/oh SeitAng, m Einkl oh Gangr, n RezHern bez	K60.2	Analfissur, nnbez
K40.31	Hern ing, eins/oh SeitAng, m Einkl oh Gangr, Rezidivhernie	K60.3	Analfistel
K40.40	Hern ing, eins/oh SeitAng, m Gangr, n Rezidivhern bez	K60.4	Rektalfistel
K40.41	Hern ing, eins/oh SeitAng, m Gangr, Rezidivhernie	K60.5	Anorektalfistel
K40.90	Hern ing, eins/oh SeitAng, oh Einkl/Gangr, n RezHern bez	K61.0	Analabszess
K40.91	Hern ing, eins/oh SeitAng, oh Einkl/Gangr, Rezidivhernie	K61.1	Rektalabszess
K41.0	Doppelseitige Hernia femoralis m Einkl oh Gangrän	K61.2	Anorektalabszess

K61.3	Ischiorektalabszess	Q41.9	Angeb(s) Fehlen, Atresie u Stenose Dünndarm, Teil nnbez
K61.4	Intrasphinkitärer Abszess	Q42.0	Angeb(s) Fehlen, Atresie u Stenose Rektum m Fistel
K62.0	Analpolyp	Q42.1	Angeb(s) Fehlen, Atresie u Stenose Rektum oh Fistel
K62.1	Rektumpolyp	Q42.2	Angeb(s) Fehlen, Atresie u Stenose Anus m Fistel
K62.2	Analprolaps	Q42.3	Angeb(s) Fehlen, Atresie u Stenose Anuss oh Fistel
K62.3	Rektumprolaps	Q42.8	Angeb(s) Fehlen, Atresie u Stenose sonst Teile Dickdarm
K62.4	Stenose Anus u Rektum	Q42.9	Angeb(s) Fehlen, Atresie u Stenose Dickdarm, Teil nnbez
K62.6	Ulkus Anus u Rektum	Q43.1	Hirschsprung-KH
K62.7	Strahlenproktitis	Q43.2	Sonstige angeborene Funktionsstörung Kolon
K62.8	Sonstige nbez KH Anus u Rektum	Q43.3	Angeborene Fehlbildungen, die Darmfixation betreffen
K62.9	KH Anus u Rektum, nnbez	Q43.40	Duplikatur Dünndarm
K63.0	Darmabszess	Q43.41	Duplikatur Kolon
K63.1	Perforation Darm (nichttraumatisch)	Q43.42	Duplikatur Rektum
K63.2	Darmfistel	Q43.49	Duplikatur Darm, nnbez
K63.3	Darmulkus	Q43.5	Ektopia ani
K63.4	Enteroptose	Q43.6	Angeborene Fistel Rektum u Anus
K63.5	Polyp Kolon	Q43.7	Kloakenpersistenz
K63.8	Sonstige nbez DarmKH	Q43.8	Sonst nbez angeborene Fehlbildungen Darm
K63.9	DarmKH, nnbez	Q43.9	Angeborene Fehlbildung Darm, nnbez
K66.0	Peritoneale Adhäsionen	Q45.8	Sonst nbez angeborene Fehlbildungen Verdauungssystem
K66.1	Hämoperitoneum	Q45.9	Angeborene Fehlbildung Verdauungssystem, nnbez
K66.8	Sonstige nbez KH Peritoneum	Q79.2	Exomphalus
K66.9	KH Peritoneum, nnbez	Q79.3	Gastroschisis
K90.0	Zöliakie	Q79.4	Bauchdeckenaplasie-Syndrom
K90.1	Tropische Sprue	Q79.5	Sonst angeborene Fehlbildung Bauchdecke
K90.2	Syndrom blinden Schlinge, aonkl	Q89.3	Situs inversus
K90.3	Pankreatogene Steatorrhoe	R10.0	Akutes Abdomen
K90.4	Malabsorption d Intoleranz, aonkl	R10.1	Schmerzen im Bereich Oberbauch
K90.8	Sonstige intestinale Malabsorption	R10.3	Schmerzen m Lok in and Teilen Unterbauch
K90.9	Intestinale Malabsorption, nnbez	R10.4	Sonstige u nnbez Bauchschmerzen
K91.0	Erbrechen nach gastrointestinalem chir Eingriff	R11	Übelkeit u Erbrechen
K91.1	Syndrome operierter Magen	R12	Sodbrennen
K91.2	Malabsorption nach chirurgischem Eingriff, aonkl	R13.0	Dysphagie m Beaufsichtigungspflicht b Nahrungsaufnahme
K91.3	Postoperativer Darmverschluss	R13.1	Dysphag b absaugpfl TrachStoma m (teilw) gebl Trachealkan
K91.4	FktStör nach Kolostomie od Enterostomie	R13.9	Sonstige und nicht näher bezeichnete Dysphagie
K91.80	Generalisierte Mukositis b Immunkompr	R14	Flatulenz u verwandte Zustände
K91.88	Sonst KH Verdauungssyst nach med Massn, aonkl	R15	Stuhlinkontinenz
K91.9	KH Verdauungssystem nach med Massn, nnbez	R19.0	Schwellung/Raumforderung/Knoten Abdomen/Becken
K92.8	Sonstige nbez KH Verdauungssystem	R19.1	Abnorme Darmgeräusche
K92.9	KH Verdauungssystem, nnbez	R19.2	Sichtbare Peristaltik
N80.5	Endometriose Darm	R19.3	Bauchdeckenspannung
N82.2	Fistel zw Vagina u Dünndarm	R19.4	Veränderungen Stuhlgewohnheiten
N82.3	Fistel zw Vagina u Dickdarm	R19.5	Sonstige Stuhlveränderungen
N82.4	Sonst Fisteln zw weiblichem Genital- u Darmtrakt	R19.8	Sonst nbez Sympt Verdauungssystem/Abdomen
P76.1	Transitorischer Ileus b Neugeborenen	R85.0	Abnormer Enzymwert in UntMat VerdOrg/Bauchhöhle
P76.8	Sonstiger nbez Darmverschluss b Neugeborenen	R85.1	Abnormer Hormonwert in UntMat VerdOrg/Bauchhöhle
P76.9	Darmverschluss b Neugeborenen, nnbez	R85.2	Abn Wert so Drog/AM/biol akt Subst UM VerdOrg/Bauchh
P77	Enterocolitis necroticans Fetus/Neugeborenes	R85.3	Abn Wert Subst vorw nmed Herk UntMat VerdOrg/Bauchh
P78.3	Nichtinfektiöse Diarrhoe b Neugeborenen	R85.4	Abnorme immun Bef in UntMat VerdOrg/Bauchhöhle
P78.8	Sonst nbez KH Verdauungssystem in Perinatalperiode	R85.5	Abnorme mikrobiol Bef in UntMat VerdOrg/Bauchhöhle
P78.9	KH Verdauungssystem in Perinatalperiode, nnbez	R85.6	Abnorme zytol Bef in UntMat VerdOrg/Bauchhöhle
Q39.0	Ösophagusatresie oh Fistel	R85.7	Abnorme histol Bef in UntMat VerdOrg/Bauchhöhle
Q39.1	Ösophagusatresie m Ösophagotrachealfistel	R85.8	So abn Bef in UntMat aus VerdOrg/Bauchhöhle
Q39.2	Angeborene Ösophagotrachealfistel o Atresie	R85.9	Nnbez abn Bef in UntMat aus VerdOrg/Bauchhöhle
Q39.3	Angeborene Ösophagusstenose u -striktur	R93.3	Abn Bef bildgeb Diagn so Teile Verdauungstrakt
Q39.4	Ösophagusmembran	R93.5	Abn Bef bildgeb Diagn so Abdominalreg/Retroperitoneum
Q39.5	Angeborene Dilatation Ösophagus	S27.83	Verletzung Ösophagus, Pars thoracica
Q39.6	Ösophagusdivertikel (angeboren)	S36.3	Verletzung Magen
Q39.8	Sonst angeborene Fehlbildung Ösophagus	S36.40	Verletzung Dünndarm, Teil nnbez
Q39.9	Angeborene Fehlbildung Ösophagus, nnbez	S36.41	Verletzung Duodenum
Q40.0	Angeborene hypertrophische Pylorusstenose	S36.49	Verletzung sonst u mehrere Teile Dünndarm
Q40.1	Angeborene Hiatushernie	S36.50	Verletzung Dickdarm, Teil nnbez
Q40.2	Sonst nbez angeborene Fehlbildungen Magen	S36.51	Verletzung Colon ascendens
Q40.3	Angeborene Fehlbildung Magen,nnbez	S36.52	Verletzung Colon transversum
Q40.8	Sonst nbez angeb Fehlbildungen oberer Verdauungstrakt	S36.53	Verletzung Colon descendens
Q40.9	Angeborene Fehlbildung oberer Verdauungstrakt, nnbez	S36.54	Verletzung Colon sigmoideum
Q41.0	Angeb(s) Fehlen, Atresie u Stenose Duodenum	S36.59	Verletzung sonst u mehrere Teile Dickdarm
Q41.1	Angeb(s) Fehlen, Atresie u Stenose Jejunum	S36.6	Verletzung Rektum
Q41.2	Angeb(s) Fehlen, Atresie u Stenose Ileum	S36.7	Verletzung mehrerer intraabdominaler Organe
Q41.8	Angeb(s) Fehlen, Atresie u Stenose so nbez Teile Dünndarm	S36.81	Verletzung Peritoneum

S36.82	Verletzung Mesenterium	T28.1	Verbrennung des Ösophagus
S36.9	Verletzung eines nnbez intraabdominalen Organes	T28.2	Verbrennung sonstige Teile Verdauungstrakt
T18.1	Fremdkörper im Ösophagus	T28.6	Verätzung des Ösophagus
T18.2	Fremdkörper im Magen	T28.7	Verätzung sonstiger Teile des Verdauungstraktes
T18.3	Fremdkörper im Dünndarm	Z43.1	Versorgung Gastrostoma
T18.4	Fremdkörper im Dickdarm	Z43.2	Versorgung Ileostoma
T18.5	Fremdkörper in Anus u Rektum	Z43.3	Versorgung Kolostoma
T18.8	Fremdkörper an sonst u mehr Lok Verdauungstrakt	Z43.4	Versorgung and künstl Körperöffnungen Verdauungstrakt
T18.9	Fremdkörper im Verdauungstrakt, Teil nnbez	Z46.5	Versorg/Anpass Ileostoma od von so Vorricht i MDTrakt

Hauptdiagnose G46-3

K20	Ösophagitis	K21.9	Gastroösophageale RefluxKH oh Ösophagitis
K21.0	Gastroösophageale RefluxKH m Ösophagitis		

Prozedur G46-4

42.22†↔	Ösophagoskopie durch ein künstliches Stoma	44.99.30†↔	Injektion am Magen, endoskopisch
42.23†↔	Sonstige Ösophagoskopie	44.99.50†↔	Einl o Wechsel e Ni selbexp Proth a Mag, endosk
42.24†↔	Geschlossene [endoskopische] Biopsie am Ösophagus	44.99.60†↔	Einl o Wechsel e selbexp Proth a Mag, endosk
42.92†↔	Dilatation des Ösophagus	44.99.70†↔	Entfernen einer Prothese aus dem Magen, endoskopisch
43.11†↔	Perkutane [endoskopische] Gastrostomie [PEG]	44.99.90†↔	Sonstige endoskopische Magenoperationen
43.41.10†↔	Endoskopische Mukosaresektion Magen	45.13.10†↔	Ösophagogastroduodenoskopie
43.41.11†↔	Endoskopische submukosale Dissektion Magen	45.13.20†↔	Telemetrische Kapselendoskopie des Dünndarms
43.41.20†↔	Endsk Exz o Dstr v Läs o Gw a Mg, EI, Thrm o Kryokoag	45.13.30†↔	Enteroskopie einfach
43.41.29†↔	Endosk Exz o Destr von Läs o Gew a Mag, So Verfahren	45.13.31†↔	Enteroskopie Ballon-assistiert
44.13†↔	Sonstige Gastroskopie	45.14†↔	Geschlossene [endoskopische] Biopsie am Dünndarm
44.14†↔	Geschlossene [endoskopische] Biopsie am Magen	45.16†↔	Ösophagogastroduodenoskopie [EGD] mit geschloss Biopsie
44.22†↔	Endoskopische Dilatation des Pylorus	45.17†↔	Diagn Intstnskpie (Endskpie d tief Jjnms u lleums)
44.63.10†↔	Verschluss einer anderen Magenfistel, endoskopisch	50.11†↔	Geschlossene [Nadel-] Biopsie an der Leber
44.99.00†↔	Sonstige Magenoperationen, n.n.bez.	98.02†↔	Entf e intraluminalen Fk vom Ösophagus ohne Inzision
44.99.10†↔	Bougierung am Magen, endoskopisch	98.03†↔	Entf e intralum Fk von Magen und Dünnd ohne Inzision
44.99.20†↔	Endo-Loop und Clippen am Magen, endoskopisch		

Prozedur G46-5

42.09.10†↔	Andere Inzision am Ösophagus, endoskopisch	44.43.99†↔	Endoskopische Blutstillung in Magen oder Duodenum, sonstige
42.33.00†↔	Endsk Exz o Dstr v Läs o Gw aus d Ösphgs, n.n.bz.	44.63.10†↔	Verschluss einer anderen Magenfistel, endoskopisch
42.33.10†↔	Endoskopische Mukosaresektion Ösophagus	44.99.00†↔	Sonstige Magenoperationen, n.n.bez.
42.33.11†↔	Endoskopische submukosale Dissektion Oesophagus	44.99.10†↔	Bougierung am Magen, endoskopisch
42.33.20†↔	Endsk Exz o Dstr v Läs o Gw a Osph, EI, Thrm u Kryoabl	44.99.20†↔	Endo-Loop und Clippen am Magen, endoskopisch
42.33.21†↔	Endosk Exz o Destr v Läs o Gew a Oesoph, Photodyn Ther	44.99.30†↔	Injektion am Magen, endoskopisch
42.33.22†↔	Endosk Exz o Destr von Läs o Gew a Oesophagus, Laser	44.99.40†↔	Transgastrale Drain einer Pankreaszyste, endosk
42.33.29†↔	Endosk Exz o Destr v Läs o Gew a Oesoph, So Verfahren	44.99.50†↔	Einl o Wechsel e Ni selbexp Proth a Mag, endosk
42.33.30†↔	Endoskopisches Einbr e strahlenden Appl a Ösophagus	44.99.60†↔	Einl o Wechsel e selbexp Proth a Mag, endosk
42.33.99†↔	Endosk Exz o Destr von Läs o Gew aus d Ösophagus, So	44.99.70†↔	Entfernen einer Prothese aus dem Magen, endoskopisch
42.7x.10†↔	Ösophagomyotomie, endoskopisch	44.99.90†↔	Sonstige endoskopische Magenoperationen
42.7x.20†↔	Ösophagomyotomie, pharyngozerikal, endoskopisch	45.00†↔	Inzision am Darm, n.n.bez.
42.7x.30†↔	Ösophago-Gastromyotomie, endoskopisch	45.30.00†↔	Endosk Exzision oder Destr e Läsion im Duod, n.n.bez.
42.81.00†↔	Einsetzen e permanenten Tubus in den Ösophagus, n.n.bez.	45.30.10†↔	Endoskopische Mukosaresektion im Duodenum
42.81.10†↔	Entstz u Wchs e N slbexp Prth (prm Tb) i D Ösphgs, endsk	45.30.11†↔	Endoskopische Exzision einer Läsion im Duodenum
42.81.11†↔	Entstz u Wchs v2N slbexp Prth(prm Tb) i D Ösphgs, endsk	45.30.20†↔	Endosk Destr e Läs i Duod, EI, Thermo oder Kryokoag
42.81.12†↔	Entstz u Wchs v >2N slbexp Prth(prm Tb) i D Ösphgs, endsk	45.30.29†↔	Sonstige endoskopische Destruktion einer Läsion im Duodenum
42.81.40†↔	Entstz u Wchs e slbexp Prth (prm Tb) i D Ösphgs, endsk	45.30.99†↔	Endosk Exzision oder Destr e Läsion im Duod, sonstige
42.81.41†↔	Entstz u Wchs v 2 slbexp Prth (prm Tb) i D Ösphgs, endsk	46.32†↔	Perkutane [endoskopische] Jejunostomie [PEJ]
42.81.99†↔	Einsetzen e permanenten Tubus in den Ösophagus, sonst	46.72.00†↔	Verschluss einer Duodenalfistel, n.n.bez.
42.88.10†↔	Entfernung von Prothesen aus dem Ösophagus, endoskopisch	46.72.10†↔	Verschluss einer Duodenalfistel, endoskopisch
42.99.20†↔	S Op a Ösphgs, Antrflxvrfrhnn a Ösphgs, endsk	46.72.99†↔	Verschluss einer Duodenalfistel, sonstige
43.41.10†↔	Endoskopische Mukosaresektion Magen	46.74.00†↔	Verschluss einer Dünndarmfistel,ausgenom Duodenum, n.n.bez.
43.41.11†↔	Endoskopische submukosale Dissektion Magen	46.74.10†↔	Verschluss einer Dünndfst, ausgen Duod, endoskopisch
43.41.20†↔	Endsk Exz o Dstr v Läs o Gw a Mg, EI, Thrm o Kryokoag	46.74.99†↔	Verschluss einer Dünndfst, ausgen Duodenum, sonstige
43.41.29†↔	Endosk Exz o Destr von Läs o Gew a Mag, So Verfahren	46.99.40†↔	Transduodenale Drain einer Pankreaszyste, endoskopisch
44.32†↔	Perkutane [endoskopische] Gastrojejunostomie	52.01†↔	Drainage einer Pankreaszyste durch Katheter
44.43.00†↔	Endoskopische Blutstillung in Magen oder Duodenum, n.n.bez.	97.02†↔	Ersetzen eines Gastrostomietubus
44.43.10†↔	Endoskopische Sklerosierung von Fundusvarizen	97.03†↔	Ersetzen von Sonde o Enterostomievorrichtung im Dünndarm
44.43.20†↔	Endoskopische Ligatur von Fundusvarizen	XX.CH†↔	Kein spezifischer Kode im CHOP

Prozedur G46-6

42.22†↔	Ösophagoskopie durch ein künstliches Stoma	44.99.10†↔	Bougierung am Magen, endoskopisch
42.92†↔	Dilatation des Ösophagus	44.99.20†↔	Endo-Loop und Clippen am Magen, endoskopisch
43.41.10†↔	Endoskopische Mukosaresektion Magen	44.99.30†↔	Injektion am Magen, endoskopisch
43.41.11†↔	Endoskopische submukosale Dissektion Magen	44.99.50†↔	Einl o Wechsel e Ni selbexp Proth a Mag, endosk
43.41.20†↔	Endsk Exz o Dstr v Läs o Gw a Mg, El, Thrm o Kryokoag	44.99.60†↔	Einl o Wechsel e selbexp Proth a Mag, endosk
43.41.29†↔	Endosk Exz o Destr von Läs o Gew a Mag, So Verfahren	44.99.70†↔	Entfernen einer Prothese aus dem Magen, endoskopisch
43.42†↔	Lokale Exzision von anderer Läsion oder Gewebe am Magen	44.99.90†↔	Sonstige endoskopische Magenoperationen
44.22†↔	Endoskopische Dilatation des Pylorus	50.11†↔	Geschlossene [Nadel-] Biopsie an der Leber
44.63.10†↔	Verschluss einer anderen Magenfistel, endoskopisch	98.02†↔	Entf e intraluminalen Fk vom Ösophagus ohne Inzision
44.99.00†↔	Sonstige Magenoperationen, n.n.bez.	98.03†↔	Entf e intralum Fk von Magen und Dünnd ohne Inzision

Prozedur G46-7

42.09.10†↔	Andere Inzision am Ösophagus, endoskopisch	44.43.20†↔	Endoskopische Ligatur von Fundusvarizen
42.22†↔	Ösophagoskopie durch ein künstliches Stoma	44.43.99†↔	Endoskopische Blutstillung in Magen oder Duodenum, sonstige
42.33.00†↔	Endsk Exz o Dstr v Läs o Gw aus d Ösphgs, n.n.bz.	44.63.10†↔	Verschluss einer anderen Magenfistel, endoskopisch
42.33.10†↔	Endoskopische Mukosaresektion Ösophagus	44.99.00†↔	Sonstige Magenoperationen, n.n.bez.
42.33.11†↔	Endoskopische submukosale Dissektion Oesophagus	44.99.10†↔	Bougierung am Magen, endoskopisch
42.33.20†↔	Endsk Exz o Dstr v Läs o Gw a Oosph, El, Thrm u Kryoaobl	44.99.20†↔	Endo-Loop und Clippen am Magen, endoskopisch
42.33.21†↔	Endosk Exz o Destr v Läs o Gew a Oesoph, Photodyn Thrm	44.99.30†↔	Injektion am Magen, endoskopisch
42.33.22†↔	Endosk Exz o Destr von Läs o Gew a Oesophagus, Laser	44.99.40†↔	Transgastrale Drain einer Pankreaszyste, endosk
42.33.29†↔	Endosk Exz o Destr v Läs o Gew a Oesoph, So Verfahren	44.99.50†↔	Einl o Wechsel e Ni selbexp Proth a Mag, endosk
42.33.30†↔	Endoskopisches Einbr e strahlenden Appl a Ösophagus	44.99.60†↔	Einl o Wechsel e selbexp Proth a Mag, endosk
42.33.99†↔	Endosk Exz o Destr von Läs o Gew aus d Ösophagus, So	44.99.70†↔	Entfernen einer Prothese aus dem Magen, endoskopisch
42.7x.10†↔	Ösophagomyotomie, endoskopisch	44.99.90†↔	Sonstige endoskopische Magenoperationen
42.7x.20†↔	Ösophagomyotomie, pharyngozerkival, endoskopisch	45.00†↔	Inzision am Darm, n.n.bez.
42.7x.30†↔	Ösophago-Gastromyotomie, endoskopisch	45.30.00†↔	Endosk Exzision oder Destr e Läsion im Duod, n.n.bez.
42.81.00†↔	Einsetzen e permanenten Tubus in den Ösophagus, n.n.bez.	45.30.10†↔	Endoskopische Mukosaresektion im Duodenum
42.81.10†↔	Entstz u Wchs e N slbpx Prth (prm Tb) i D Ösphgs, endsk	45.30.11†↔	Endoskopische Exzision einer Läsion im Duodenum
42.81.11†↔	Entstz u Wchs v2N slbpx Prth(prm Tb) i D Ösphgs, endsk	45.30.20†↔	Endosk Destr e Läs i Duod, El, Thermo oder Kryokoag
42.81.12†↔	Entstz u Wchs v >2N slbpx Prth(prm Tb) i D Ösphgs, endsk	45.30.29†↔	Sonstige endoskopische Destruktion einer Läsion im Duodenum
42.81.40†↔	Entstz u Wchs e slbpx Prth (prm Tb) i D Ösphgs, endsk	45.30.99†↔	Endosk Exzision oder Destr e Läsion im Duod, sonstige
42.81.41†↔	Entstz u Wchs v 2 slbpx Prth (prm Tb) i D Ösphgs, endsk	46.32†↔	Perkutane [endoskopische] Jejunostomie [PEJ]
42.81.99†↔	Einsetzen e permanenten Tubus in den Ösophagus, sonst	46.72.00†↔	Verschluss einer Duodenalfistel, n.n.bez.
42.88.10†↔	Entfernung von Prothesen aus dem Ösophagus, endoskopisch	46.72.10†↔	Verschluss einer Duodenalfistel, endoskopisch
42.92†↔	Dilatation des Ösophagus	46.72.99†↔	Verschluss einer Duodenalfistel, sonstige
42.99.20†↔	S Op a Ösphgs, Antrfixvrfrhnn a Ösphgs, endsk	46.74.00†↔	Verschluss einer Dünndarmfistel, ausgenom Duodenum, n.n.bez.
43.41.10†↔	Endoskopische Mukosaresektion Magen	46.74.10†↔	Verschluss einer Dünndfst, ausgen Duod, endoskopisch
43.41.11†↔	Endoskopische submukosale Dissektion Magen	46.74.99†↔	Verschluss einer Dünndfst, ausgen Duodenum, sonstige
43.41.20†↔	Endsk Exz o Dstr v Läs o Gw a Mg, El, Thrm o Kryokoag	46.99.40†↔	Transduodenale Drain einer Pankreaszyste, endoskopisch
43.41.29†↔	Endosk Exz o Destr von Läs o Gew a Mag, So Verfahren	50.11†↔	Geschlossene [Nadel-] Biopsie an der Leber
43.42†↔	Lokale Exzision von anderer Läsion oder Gewebe am Magen	52.01†↔	Drainage einer Pankreaszyste durch Katheter
44.22†↔	Endoskopische Dilatation des Pylorus	97.02†↔	Ersetzen eines Gastrostomietubus
44.32†↔	Perkutane [endoskopische] Gastrojejunostomie	97.03†↔	Ersetzen von Sonde o Enterostomievorrichtung im Dünndarm
44.43.00†↔	Endoskopische Blutstillung in Magen oder Duodenum, n.n.bez.	98.02†↔	Entf e intraluminalen Fk vom Ösophagus ohne Inzision
44.43.10†↔	Endoskopische Sklerosierung von Fundusvarizen	98.03†↔	Entf e intralum Fk von Magen und Dünnd ohne Inzision

Prozedur G46-8

42.99.20†↔	S Op a Ösphgs, Antrfixvrfrhnn a Ösphgs, endsk
------------	---

Prozedur G46-9

42.09.10†↔	Andere Inzision am Ösophagus, endoskopisch	42.81.11†↔	Entstz u Wchs v2N slbpx Prth(prm Tb) i D Ösphgs, endsk
42.33.00†↔	Endsk Exz o Dstr v Läs o Gw aus d Ösphgs, n.n.bz.	42.81.12†↔	Entstz u Wchs v >2N slbpx Prth(prm Tb) i D Ösphgs, endsk
42.33.10†↔	Endoskopische Mukosaresektion Ösophagus	42.81.40†↔	Entstz u Wchs e slbpx Prth (prm Tb) i D Ösphgs, endsk
42.33.11†↔	Endoskopische submukosale Dissektion Oesophagus	42.81.41†↔	Entstz u Wchs v 2 slbpx Prth (prm Tb) i D Ösphgs, endsk
42.33.20†↔	Endsk Exz o Dstr v Läs o Gw a Oosph, El, Thrm u Kryoaobl	43.41.29†↔	Endosk Exz o Destr von Läs o Gew a Mag, So Verfahren
42.33.21†↔	Endosk Exz o Destr v Läs o Gew a Oesoph, Photodyn Thrm	44.32†↔	Perkutane [endoskopische] Gastrojejunostomie
42.33.22†↔	Endosk Exz o Destr von Läs o Gew a Oesophagus, Laser	44.43.00†↔	Endoskopische Blutstillung in Magen oder Duodenum, n.n.bez.
42.33.29†↔	Endosk Exz o Destr v Läs o Gew a Oesoph, So Verfahren	44.43.10†↔	Endoskopische Sklerosierung von Fundusvarizen
42.33.30†↔	Endoskopisches Einbr e strahlenden Appl a Ösophagus	44.43.20†↔	Endoskopische Ligatur von Fundusvarizen
42.33.99†↔	Endosk Exz o Destr von Läs o Gew aus d Ösophagus, So		
42.7x.10†↔	Ösophagomyotomie, endoskopisch		
42.7x.20†↔	Ösophagomyotomie, pharyngozerkival, endoskopisch		
42.7x.30†↔	Ösophago-Gastromyotomie, endoskopisch		
42.81.00†↔	Einsetzen e permanenten Tubus in den Ösophagus, n.n.bez.		
42.81.10†↔	Entstz u Wchs e N slbpx Prth (prm Tb) i D Ösphgs, endsk		

44.43.99†↔ Endoskopische Blutstillung in Magen oder Duodenum, sonstige	45.30.20†↔ Endosk Destr e Läs i Duod, Ei, Thermo oder Kryokoag
44.63.10†↔ Verschluss einer anderen Magenfistel, endoskopisch	45.30.29†↔ Sonstige endoskopische Destruktion einer Läsion im Duodenum
44.99.00†↔ Sonstige Magenoperationen, n.n.bez.	45.30.99†↔ Endosk Exzision oder Destr e Läsion im Duod, sonstige
44.99.10†↔ Bougierung am Magen, endoskopisch	46.32†↔ Perkutane [endoskopische] Jejunostomie [PEJ]
44.99.20†↔ Endo-Loop und Clippen am Magen, endoskopisch	46.72.00†↔ Verschluss einer Duodenalfistel, n.n.bez.
44.99.30†↔ Injektion am Magen, endoskopisch	46.72.10†↔ Verschluss einer Duodenalfistel, endoskopisch
44.99.40†↔ Transgastrale Drain einer Pankreaszyste, endosk	46.72.99†↔ Verschluss einer Duodenalfistel, sonstige
44.99.50†↔ Einl o Wechsel e Ni selbexp Proth a Mag, endosk	46.74.00†↔ Verschluss einer Dünndarmfistel, ausgenom Duodenum, n.n.bez.
44.99.60†↔ Einl o Wechsel e selbexp Proth a Mag, endosk	46.74.10†↔ Verschluss einer Dünndfist, ausgen Duod, endoskopisch
44.99.70†↔ Entfernen einer Prothese aus dem Magen, endoskopisch	46.74.99†↔ Verschluss einer Dünndfist, ausgen Duodenum, sonstige
44.99.90†↔ Sonstige endoskopische Magenoperationen	46.99.40†↔ Transduodenale Drain einer Pankreaszyste, endoskopisch
45.00†↔ Inzision am Darm, n.n.bez.	52.01†↔ Drainage einer Pankreaszyste durch Katheter
45.30.00†↔ Endosk Exzision oder Destr e Läsion im Duod, n.n.bez.	97.02†↔ Ersetzen eines Gastrostomietubus
45.30.10†↔ Endoskopische Mukosaresektion im Duodenum	97.03†↔ Ersetzen von Sonde o Enterostomievorrichtung im Dünndarm
45.30.11†↔ Endoskopische Exzision einer Läsion im Duodenum	

Prozedur G46-10

42.22†↔ Ösophagoskopie durch ein künstliches Stoma	44.99.20†↔ Endo-Loop und Clippen am Magen, endoskopisch
42.23†↔ Sonstige Ösophagoskopie	44.99.30†↔ Injektion am Magen, endoskopisch
42.24†↔ Geschlossene [endoskopische] Biopsie am Ösophagus	44.99.50†↔ Einl o Wechsel e Ni selbexp Proth a Mag, endosk
42.92†↔ Dilatation des Ösophagus	44.99.60†↔ Einl o Wechsel e selbexp Proth a Mag, endosk
42.99.20†↔ S Op a Ösphgs, Antrifxvrfrhmn a Ösphgs, endsk	44.99.70†↔ Entfernen einer Prothese aus dem Magen, endoskopisch
43.11†↔ Perkutane [endoskopische] Gastrostomie [PEG]	44.99.90†↔ Sonstige endoskopische Magenoperationen
43.41.10†↔ Endoskopische Mukosaresektion Magen	45.13.10†↔ Ösophagogastrroduodenoskopie
43.41.11†↔ Endoskopische submukosale Dissektion Magen	45.13.20†↔ Telemetrische Kapselendoskopie des Dünndarms
43.41.20†↔ Endsk Exz o Dstr v Läs o Gw a Mg, Ei, Thrn o Kryokoag	45.13.30†↔ Enteroskopie einfach
43.41.29†↔ Endosk Exz o Destr v Läs o Gew a Mag, So Verfahren	45.13.31†↔ Enteroskopie Ballon-assistiert
44.13†↔ Sonstige Gastroskopie	45.14†↔ Geschlossene [endoskopische] Biopsie am Dünndarm
44.14†↔ Geschlossene [endoskopische] Biopsie am Magen	45.16†↔ Ösophagogastrroduodenoskopie [EGD] mit geschloss Biopsie
44.22†↔ Endoskopische Dilatation des Pylorus	45.17†↔ Diagn Intstnskpie (Endskpie d tief Jjnms u lleums)
44.63.10†↔ Verschluss einer anderen Magenfistel, endoskopisch	50.11†↔ Geschlossene [Nadel-] Biopsie an der Leber
44.99.00†↔ Sonstige Magenoperationen, n.n.bez.	98.02†↔ Entf e intraluminalen Fk vom Ösophagus ohne Inzision
44.99.10†↔ Bougierung am Magen, endoskopisch	98.03†↔ Entf e intralum Fk von Magen und Dünnd ohne Inzision

Prozedur G46-11

93.92.10†↔ Intravenöse Anästhesie	93.92.12†↔ Balancierte Anästhesie
93.92.11†↔ Inhalationsanästhesie	

ADRG G47

Andere Gastroskopie bei schweren Krankheiten der Verdauungsorgane ohne äusserst schwere oder schwere CC oder Gastroskopie, Alter < 15 Jahre

Prozedur in Tabelle G47-3 oder Hauptdiagnose in Tabelle G47-1 und Prozedur in Tabelle G47-4 oder Hauptdiagnose in Tabelle G47-2 und Prozedur in Tabelle G47-5 oder Alter < 15 Jahre und mindestens eine Prozedur in Tabelle G47-6

DRG G47Z

Andere Gastroskopie bei schweren Krankheiten der Verdauungsorgane ohne äusserst schwere oder schwere CC oder Gastroskopie, Alter < 15 Jahre

Hauptdiagnose G47-1

C15.0	Bösartige Neubildung: Zervikaler Ösophagus	C16.9	Bösartige Neubildung: Magen, nicht näher bezeichnet
C15.1	Bösartige Neubildung: Thorakaler Ösophagus	C17.0	Bösartige Neubildung: Duodenum
C15.2	Bösartige Neubildung: Abdominaler Ösophagus	C17.1	Bösartige Neubildung: Jejunum
C15.3	Bösartige Neubildung: Ösophagus, oberes Drittel	C17.2	Bösartige Neubildung: Ileum
C15.4	Bösartige Neubildung: Ösophagus, mittleres Drittel	C17.3	Bösartige Neubildung: Meckel-Divertikel
C15.5	Bösartige Neubildung: Ösophagus, unteres Drittel	C17.8	BNB: Dünndarm, mehrere Teilbereiche überlappend
C15.8	BNB: Ösophagus, mehrere Teilbereiche überlappend	C17.9	Bösartige Neubildung: Dünndarm, nicht näher bezeichnet
C15.9	Bösartige Neubildung: Ösophagus, nicht näher bezeichnet	C18.0	Bösartige Neubildung: Zäkum
C16.0	Bösartige Neubildung: Kardía	C18.1	Bösartige Neubildung: Appendix vermiformis
C16.1	Bösartige Neubildung: Fundus ventriculi	C18.2	Bösartige Neubildung: Colon ascendens
C16.2	Bösartige Neubildung: Corpus ventriculi	C18.3	Bösartige Neubildung: Flexura coli dextra [hepatica]
C16.3	Bösartige Neubildung: Antrum pyloricum	C18.4	Bösartige Neubildung: Colon transversum
C16.4	Bösartige Neubildung: Pylorus	C18.5	Bösartige Neubildung: Flexura coli sinistra [lienalis]
C16.5	BNB: Kleine Krümmung des Magens, nicht näher bezeichnet	C18.6	Bösartige Neubildung: Colon descendens
C16.6	BNB: Grosse Krümmung des Magens, nicht näher bezeichnet	C18.7	Bösartige Neubildung: Colon sigmoideum
C16.8	BNB: Magen, mehrere Teilbereiche überlappend	C18.8	BNB: Kolon, mehrere Teilbereiche überlappend

C18.9	Bösartige Neubildung: Kolon, nicht näher bezeichnet
C19	Bösartige Neubildung am Rektosigmoid, Übergang
C20	Bösartige Neubildung des Rektums
K50.0	Crohn-KH Dünndarm
K50.1	Crohn-KH Dickdarm
K50.80	Crohn-Krankheit Magen
K50.81	Crohn-Krankheit Speiseröhre
K50.82	Crohn-Kh Speiseröhre u Mag-Darmtrakt, mehr Teiler betreff
K50.88	Sonstige Crohn-KH

K50.9	Crohn-KH, nnbez
K51.0	Ulzeröse (chronische) Pankolitis
K51.2	Ulzeröse (chronische) Proktitis
K51.3	Ulzeröse (chronische) Rektosigmoiditis
K51.4	Inflammatorische Polypen des Kolons
K51.5	Linksseitige Kolitis
K51.8	Sonstige Colitis ulcerosa
K51.9	Colitis ulcerosa, nnbez

Hauptdiagnose G47-2

C15.0	Bösartige Neubildung: Zervikaler Ösophagus	D01.7	Carcinoma in situ sonst nbez Verdauungsorgane
C15.1	Bösartige Neubildung: Thorakaler Ösophagus	D01.9	Carcinoma in situ Verdauungsorgan, nnbez
C15.2	Bösartige Neubildung: Abdominaler Ösophagus	E16.4	Abnorme Gastrinsekretion
C15.3	Bösartige Neubildung: Ösophagus, oberes Drittel	E84.1	Zystische Fibrose mit Darmmanifestationen
C15.4	Bösartige Neubildung: Ösophagus, mittleres Drittel	I85.0	Ösophagusvarizen m Blutung
C15.5	Bösartige Neubildung: Ösophagus, unteres Drittel	K22.1	Ösophagusulkus
C15.8	BNB: Ösophagus, mehrere Teilbereiche überlappend	K22.6	Mallory-Weiss-Syndrom
C15.9	Bösartige Neubildung: Ösophagus, nicht näher bezeichnet	K25.0	Ulcus ventriculi, akut, m Blutung
C16.0	Bösartige Neubildung: Kardia	K25.1	Ulcus ventriculi, akut, m Perforation
C16.1	Bösartige Neubildung: Fundus ventriculi	K25.2	Ulcus ventriculi, akut, m Blutg u Perf
C16.2	Bösartige Neubildung: Corpus ventriculi	K25.3	Ulcus ventriculi, akut, oh Blutg od Perf
C16.3	Bösartige Neubildung: Antrum pyloricum	K25.4	Ulcus ventriculi, chron od nnbez, m Blutung
C16.4	Bösartige Neubildung: Pylorus	K25.5	Ulcus ventriculi, chron od nnbez, m Perf
C16.5	BNB: Kleine Kurvatur des Magens, nicht näher bezeichnet	K25.6	Ulcus ventriculi, chron od nnbez, m Blutg u Perfor
C16.6	BNB: Grosse Kurvatur des Magens, nicht näher bezeichnet	K25.7	Ulcus ventriculi, chron, oh Blutg od Perf
C16.8	BNB: Magen, mehrere Teilbereiche überlappend	K25.9	Ulcus ventriculi, wd akut n chron, oh Blutg/Perfor
C16.9	Bösartige Neubildung: Magen, nicht näher bezeichnet	K26.0	Ulcus duodeni, akut, m Blutung
C17.0	Bösartige Neubildung: Duodenum	K26.1	Ulcus duodeni, akut, m Perforation
C17.1	Bösartige Neubildung: Jejunum	K26.2	Ulcus duodeni, akut, m Blutung u Perforation
C17.2	Bösartige Neubildung: Ileum	K26.3	Ulcus duodeni, akut, oh Blutg od Perf
C17.3	Bösartige Neubildung: Meckel-Divertikel	K26.4	Ulcus duodeni, chronisch od nnbez, m Blutung
C17.8	BNB: Dünndarm, mehrere Teilbereiche überlappend	K26.5	Ulcus duodeni, chron od nnbez, m Perforation
C17.9	Bösartige Neubildung: Dünndarm, nicht näher bezeichnet	K26.6	Ulcus duodeni, chron od nnbez, m Blutg u Perfor
C18.0	Bösartige Neubildung: Zäkum	K26.7	Ulcus duodeni, chron, oh Blutg od Perf
C18.1	Bösartige Neubildung: Appendix vermiformis	K26.9	Ulcus duodeni, wd akut n chron, oh Blutg/Perfor
C18.2	Bösartige Neubildung: Colon ascendens	K27.0	Ulcus pepticum, Lok nnbez, akut, mit Blutung
C18.3	Bösartige Neubildung: Flexura coli dextra [hepatica]	K27.1	Ulcus pepticum, Lok nnbez, akut, mit Perforation
C18.4	Bösartige Neubildung: Colon transversum	K27.2	Ulcus pepticum, Lok nnbez, akut, m Blutg u Perfor
C18.5	Bösartige Neubildung: Flexura coli sinistra [lienalis]	K27.3	Ulcus pepticum, Lok nnbez, akut, oh Blutg od Perfor
C18.6	Bösartige Neubildung: Colon descendens	K27.4	Ulcus pepticum, Lok nnbez, chron od nnbez, m Blutg
C18.7	Bösartige Neubildung: Colon sigmoideum	K27.5	Ulcus pepticum, Lok nnbez, chron od nnbez, m Perfor
C18.8	BNB: Kolon, mehrere Teilbereiche überlappend	K27.6	Ulcus peptic, Lok nnbez, chron od nnbez, m Blutg/Perf
C18.9	Bösartige Neubildung: Kolon, nicht näher bezeichnet	K27.7	Ulcus pepticum, Lok nnbez, chron, oh Blutg od Perfor
C19	Bösartige Neubildung am Rektosigmoid, Übergang	K27.9	Ulcus peptic, Lok nnbez, wd ak n chron, oh Blutg/Perf
C20	Bösartige Neubildung des Rektums	K28.0	Ulcus pepticum jejun, akut, m Blutung
C21.0	Bösartige Neubildung: Anus, nicht näher bezeichnet	K28.1	Ulcus pepticum jejun, akut, m Perforation
C21.1	Bösartige Neubildung: Analkanal	K28.2	Ulcus pepticum jejun, akut, m Blutg u Perf
C21.2	Bösartige Neubildung: Kloakenregion	K28.3	Ulcus pepticum jejun, akut, oh Blutg od Perf
C21.8	BNB: Rektum, Anus u Analkanal, mehrere Teiler überlapp	K28.4	Ulcus pepticum jejun, chron od nnbez, m Blutg
C26.0	BNB: Intestinaltrakt, Teil nicht näher bezeichnet	K28.5	Ulcus pepticum jejun, chron od nnbez, m Perfor
C26.8	BNB: Verdauungssystem, mehrere Teilbereiche überlappend	K28.6	Ulcus peptic jejun, chron od nnbez, m Blutg u Perf
C26.9	BNB: Ungenau bezeichnete Lok des Verdauungssystems	K28.7	Ulcus pepticum jejun, chron, oh Blutg/Perf
C45.1	Mesotheliom Peritoneum	K28.9	Ulcus pepticum jejun, wd ak n chron, oh Blutg/Perf
C48.1	Bösartige Neubildung: nbez Teile des Peritoneums	K29.0	Akute hämorrhagische Gastritis
C48.2	Bösartige Neubildung: Peritoneum, nicht näher bezeichnet	K31.1	Hypertrophische Pylorusstenose b Erwachs
C48.8	BNB: Retroperitoneum u Peritoneum, mehr Teiler überlapp	K31.5	Duodenalverschluss
C76.2	BNB ungenau bezeichnete Lokalisationen: Abdomen	K31.82	Angiodysplasie Magen u Duodenum mit Blutung
C78.4	Sekundäre BNB Dünndarm	K50.0	Crohn-KH Dünndarm
C78.5	Sekundäre BNB Dickdarm u Rektum	K50.1	Crohn-KH Dickdarm
C78.6	Sekundäre BNB Retroperitoneum u Peritoneum	K50.80	Crohn-Krankheit Magen
C78.8	Sekundäre BNB so u nnbez Verdauungsorgane	K50.81	Crohn-Krankheit Speiseröhre
D00.1	Carcinoma in situ Ösophagus	K50.82	Crohn-Kh Speiseröhre u Mag-Darmtrakt, mehr Teiler betreff
D00.2	Carcinoma in situ Magen	K50.88	Sonstige Crohn-KH
D01.0	Carcinoma in situ Kolon	K50.9	Crohn-KH, nnbez
D01.1	Carcinoma in situ Rektosigmoid, Übergang	K51.0	Ulzeröse (chronische) Pankolitis
D01.2	Carcinoma in situ Rektum	K51.2	Ulzeröse (chronische) Proktitis
D01.3	Carcinoma in situ Analkanal u Anus	K51.3	Ulzeröse (chronische) Rektosigmoiditis
D01.4	Carcinoma in situ so u nnbez Teile Darm	K51.4	Inflammatorische Polypen des Kolons

K51.5	Linksseitige Kolitis	K57.33	Divertikulitis Dickdarm oh Perfor od Abszess, m Blutung
K51.8	Sonstige Colitis ulcerosa	K57.41	Divertikulose Dünn- u Dickdarm m Perfor, Abszess u Blutung
K51.9	Colitis ulcerosa, nnbez	K57.43	Divertikulitis Dünn- u Dickdarm m Perfor, Abszess u Blutung
K55.22	Angiodysplasie Kolon: Mit Blutung	K57.51	Divertikulose Dünn- u Dickdarm oh Perfor od Abszess, m Blut
K56.0	Paralytischer Ileus	K57.53	Divertikulitis Dünn- u Dickdarm oh Perfor, Abszess, m Blut
K56.1	Invagination	K57.81	Divertikulose Darm, Teil nnbez, m Perfor, Abszess u Blutung
K56.2	Volvulus	K57.83	Divertikulitis Darm, Teil nnbez, m Perfor, Abszess u Blutung
K56.3	Gallensteinileus	K57.91	Divertikulose Darm, Teil nnbez, oh Perf od Abszess, m Blut
K56.4	Sonstige Obturation Darm	K57.93	Divertikulitis Darm, Teil nnbez, oh Perf od Abszess, m Blut
K56.5	Intestinale Adhäsionen [Briden] mit Ileus	K62.5	Hämorrhagie Anus u Rektum
K56.6	Sonstiger und nicht näher bezeichneter mechanischer Ileus	K65.0	Akute Peritonitis
K56.7	Ileus, nnbez	K65.8	Sonstige Peritonitis
K57.01	Divertikulose Dünndarm m Perfor, Abszess u Blutung	K65.9	Peritonitis, nnbez
K57.03	Divertikulitis Dünndarm m Perfor, Abszess u Blutung	K92.0	Hämatemesis
K57.11	Divertikulose Dünndarm oh Perfor u Abszess, m Blutung	K92.1	Meläna
K57.13	Divertikulitis Dünndarm oh Perfor u Abszess m Blutung	K92.2	Gastrointestinale Blutung, nnbez
K57.21	Divertikulose Dickdarm m Perfor, Abszess u Blutung	P76.2	Darmverschluss b Neugeborenen d eingedickte Milch
K57.23	Divertikulitis Dickdarm m Perfor, Abszess u Blutung	Q43.0	Meckel-Divertikel
K57.31	Divertikulose Dickdarm oh Perfor od Abszess m Blutung		

Prozedur G47-3

45.13.20†↔ Telemetrische Kapselendoskopie des Dünndarms

Prozedur G47-4

42.22†↔	Ösophagoskopie durch ein künstliches Stoma	44.99.30†↔	Injektion am Magen, endoskopisch
42.23†↔	Sonstige Ösophagoskopie	44.99.50†↔	Einl o Wechsel e Ni selbexp Proth a Mag, endosk
42.24†↔	Geschlossene [endoskopische] Biopsie am Ösophagus	44.99.60†↔	Einl o Wechsel e selbexp Proth a Mag, endosk
42.92†↔	Dilatation des Ösophagus	44.99.70†↔	Entfernen einer Prothese aus dem Magen, endoskopisch
43.11†↔	Perkutane [endoskopische] Gastrostomie [PEG]	44.99.90†↔	Sonstige endoskopische Magenoperationen
43.41.10†↔	Endoskopische Mukosaresektion Magen	45.13.10†↔	Ösophagogastrroduodenoskopie
43.41.11†↔	Endoskopische submukosale Dissektion Magen	45.13.20†↔	Telemetrische Kapselendoskopie des Dünndarms
43.41.20†↔	Endsk Exz o Dstr v Läs o Gw a Mg, El, Thrm o Krykoag	45.13.30†↔	Enteroskopie einfach
43.41.29†↔	Endosk Exz o Destr von Läs o Gew a Mag, So Verfahren	45.13.31†↔	Enteroskopie Ballon-assistiert
44.13†↔	Sonstige Gastroskopie	45.14†↔	Geschlossene [endoskopische] Biopsie am Dünndarm
44.14†↔	Geschlossene [endoskopische] Biopsie am Magen	45.16†↔	Ösophagogastrroduodenoskopie [EGD] mit geschloss Biopsie
44.22†↔	Endoskopische Dilatation des Pylorus	45.17†↔	Diagn Intstnskie (Endskpie d tief Jjnms u Ileums)
44.63.10†↔	Verschluss einer anderen Magenfistel, endoskopisch	50.11†↔	Geschlossene [Nadel-] Biopsie an der Leber
44.99.00†↔	Sonstige Magenoperationen, n.n.bez.	98.02†↔	Entf e intraluminalen Fk vom Ösophagus ohne Inzision
44.99.10†↔	Bougierung am Magen, endoskopisch	98.03†↔	Entf e intralum Fk von Magen und Dünnd ohne Inzision
44.99.20†↔	Endo-Loop und Clippen am Magen, endoskopisch		

Prozedur G47-5

42.22†↔	Ösophagoskopie durch ein künstliches Stoma	44.99.10†↔	Bougierung am Magen, endoskopisch
42.92†↔	Dilatation des Ösophagus	44.99.20†↔	Endo-Loop und Clippen am Magen, endoskopisch
43.41.10†↔	Endoskopische Mukosaresektion Magen	44.99.30†↔	Injektion am Magen, endoskopisch
43.41.11†↔	Endoskopische submukosale Dissektion Magen	44.99.50†↔	Einl o Wechsel e Ni selbexp Proth a Mag, endosk
43.41.20†↔	Endsk Exz o Dstr v Läs o Gw a Mg, El, Thrm o Krykoag	44.99.60†↔	Einl o Wechsel e selbexp Proth a Mag, endosk
43.41.29†↔	Endosk Exz o Destr von Läs o Gew a Mag, So Verfahren	44.99.70†↔	Entfernen einer Prothese aus dem Magen, endoskopisch
43.42†↔	Lokale Exzision von anderer Läsion oder Gewebe am Magen	44.99.90†↔	Sonstige endoskopische Magenoperationen
44.22†↔	Endoskopische Dilatation des Pylorus	50.11†↔	Geschlossene [Nadel-] Biopsie an der Leber
44.63.10†↔	Verschluss einer anderen Magenfistel, endoskopisch	98.02†↔	Entf e intraluminalen Fk vom Ösophagus ohne Inzision
44.99.00†↔	Sonstige Magenoperationen, n.n.bez.	98.03†↔	Entf e intralum Fk von Magen und Dünnd ohne Inzision

Prozedur G47-6

42.09.10†↔	Andere Inzision am Ösophagus, endoskopisch	42.7x.20†↔	Ösophagomyotomie, pharyngozerikal, endoskopisch
42.22†↔	Ösophagoskopie durch ein künstliches Stoma	42.7x.30†↔	Ösophago-Gastromyotomie, endoskopisch
42.33.00†↔	Endsk Exz o Dstr v Läs o Gw aus d Ösphgs, n.n.bz.	42.81.00†↔	Einsetzen e permanenten Tubus in den Ösophagus, n.n.bez.
42.33.10†↔	Endoskopische Mukosaresektion Ösophagus	42.81.10†↔	Enstz u Wchs e N slbexp Prth (prm Tb) i D Ösphgs, endsk
42.33.11†↔	Endoskopische submukosale Dissektion Oesophagus	42.81.11†↔	Enstz u Wchs v2N slbexp Prth(prm Tb) i D Ösphgs, endsk
42.33.20†↔	Endsk Exz o Dstr v Läs o Gw a Osph, El, Thrm u Kryoabl	42.81.12†↔	Enstz u Wchs v >2N slbexp Prth(prm Tb) i D Ösphgs, endsk
42.33.21†↔	Endosk Exz o Destr v Läs o Gew a Oesoph, Photodyn Ther	42.81.40†↔	Enstz u Wchs e slbexp Prth (prm Tb) i D Ösphgs, endsk
42.33.22†↔	Endosk Exz o Destr von Läs o Gew a Oesophagus, Laser	42.81.41†↔	Enstz u Wchs v 2 slbexp Prth (prm Tb) i D Ösphgs, endsk
42.33.29†↔	Endosk Exz o Destr v Läs o Gew a Oesoph, So Verfahren	42.81.99†↔	Einsetzen e permanenten Tubus in den Ösophagus, sonst
42.33.30†↔	Endoskopisches Einbr e strahlenden Appl a Ösophagus	42.88.10†↔	Entfernung von Prothesen aus dem Ösophagus, endoskopisch
42.33.99†↔	Endosk Exz o Destr von Läs o Gew aus d Ösophagus, So	42.92†↔	Dilatation des Ösophagus
42.7x.10†↔	Ösophagomyotomie, endoskopisch	42.99.20†↔	S Op a Ösphgs, Antrflxvrfrhnn a Ösphgs, endsk

43.41.10†↔	Endoskopische Mukosaresektion Magen	45.00†↔	Inzision am Darm, n.n.bez.
43.41.11†↔	Endoskopische submukosale Dissektion Magen	45.30.00†↔	Endosk Exzision oder Destr e Läsion im Duod, n.n.bez.
43.41.20†↔	Endsk Exz o Dstr v Läs o Gw a Mg, El, Thrm o Krykoag	45.30.10†↔	Endoskopische Mukosaresektion im Duodenum
43.41.29†↔	Endosk Exz o Destr von Läs o Gew a Mag, So Verfahren	45.30.11†↔	Endoskopische Exzision einer Läsion im Duodenum
43.42†↔	Lokale Exzision von anderer Läsion oder Gewebe am Magen	45.30.20†↔	Endosk Destr e Läs i Duod, El, Thermo oder Krykoag
44.22†↔	Endoskopische Dilatation des Pylorus	45.30.29†↔	Sonstige endoskopische Destruktion einer Läsion im Duodenum
44.32†↔	Perkutane [endoskopische] Gastrojejunostomie	45.30.99†↔	Endosk Exzision oder Destr e Läsion im Duod, sonstige
44.43.00†↔	Endoskopische Blutstillung in Magen oder Duodenum, n.n.bez.	46.32†↔	Perkutane [endoskopische] Jejunostomie [PEJ]
44.43.10†↔	Endoskopische Sklerosierung von Fundusvarizen	46.72.00†↔	Verschluss einer Duodenalfistel, n.n.bez.
44.43.20†↔	Endoskopische Ligatur von Fundusvarizen	46.72.10†↔	Verschluss einer Duodenalfistel, endoskopisch
44.43.99†↔	Endoskopische Blutstillung in Magen oder Duodenum, sonstige	46.72.99†↔	Verschluss einer Duodenalfistel, sonstige
44.63.10†↔	Verschluss einer anderen Magenfistel, endoskopisch	46.74.00†↔	Verschluss einer Dünndarmfistel,ausgenom Duodenum, n.n.bez.
44.99.00†↔	Sonstige Magenoperationen, n.n.bez.	46.74.10†↔	Verschluss einer Dünndfist, ausgen Duod, endoskopisch
44.99.10†↔	Bougierung am Magen, endoskopisch	46.74.99†↔	Verschluss einer Dünndfist, ausgen Duodenum, sonstige
44.99.20†↔	Endo-Loop und Clippen am Magen, endoskopisch	46.99.40†↔	Transduodenale Drain einer Pankreaszyste, endoskopisch
44.99.30†↔	Injektion am Magen, endoskopisch	50.11†↔	Geschlossene [Nadel-] Biopsie an der Leber
44.99.40†↔	Transgastrale Drain einer Pankreaszyste, endosk	52.01†↔	Drainage einer Pankreaszyste durch Katheter
44.99.50†↔	Einl o Wechsel e Ni selbexp Proth a Mag, endosk	97.02†↔	Ersetzen eines Gastrostomietubus
44.99.60†↔	Einl o Wechsel e selbexp Proth a Mag, endosk	97.03†↔	Ersetzen von Sonde o Enterostomievorrichtung im Dünndarm
44.99.70†↔	Entfernen einer Prothese aus dem Magen, endoskopisch	98.02†↔	Entf e intraluminalen Fk vom Ösophagus ohne Inzision
44.99.90†↔	Sonstige endoskopische Magenoperationen	98.03†↔	Entf e intralum Fk von Magen und Dünnd ohne Inzision

ADRG G48**Koloskopie mit äusserst schweren oder schweren CC, komplizierendem Eingriff oder Alter < 15 Jahre**

Mindestens eine Prozedur in Tabelle G48-4 und (Prozedur in Tabelle G48-5 oder PCCL > 2 oder Alter < 15 Jahre) und (Diagnose in Tabelle G48-1 oder Nebendiagnose in Tabelle G48-2 oder Komplizierende Prozeduren oder Diagnose in Tabelle G48-3) oder mindestens eine Prozedur in Tabelle G48-6 und (Prozedur in Tabelle G48-5 oder PCCL > 2 oder Alter < 15 Jahre)

DRG G48A**Koloskopie mit äusserst schweren oder schweren CC, komplizierendem Eingriff oder Alter < 15 Jahre, mit schwerer Darminfektion oder -erkrankung, komplizierenden Prozeduren oder bei Zustand nach Organtransplantation**

Diagnose in Tabelle G48-1 oder Nebendiagnose in Tabelle G48-2 oder Komplizierende Prozeduren oder Diagnose in Tabelle G48-3

DRG G48B**Koloskopie mit äusserst schweren oder schweren CC, komplizierendem Eingriff oder Alter < 15 Jahre, ohne schwere Darminfektion oder -erkrankung, ohne komplizierende Prozeduren, ausser bei Zustand nach Organtransplantation****Diagnose G48-1**

A04.3	Darminfektion durch enterohämorrhagische E coli	A04.6	Enteritis durch Yersinia enterocolitica
A04.4	Sonstige Darminfektionen durch Escherichia coli	A04.7	Enterokolitis durch Clostridium difficile
A04.5	Enteritis durch Campylobacter		

Nebendiagnose G48-2

Z94.0	Zustand nach Nierentransplantation	Z94.4	Zustand nach Lebertransplantation
Z94.1	Zustand nach Herztransplantation	Z94.80	Z n hämatopoet StammzTx oh ggw ImmSupp
Z94.2	Zustand nach Lungentransplantation	Z94.81	Z n hämatopoet StammzTx m ggw ImmSupp
Z94.3	Zustand nach Herz-Lungen-Transplantation	Z94.88	Z n sonst Organ-/GewebeTx

Diagnose G48-3

K50.0	Crohn-KH Dünndarm	K51.8	Sonstige Colitis ulcerosa
K50.1	Crohn-KH Dickdarm	K51.9	Colitis ulcerosa, nnbez
K50.80	Crohn-Krankheit Magen	K65.0	Akute Peritonitis
K50.81	Crohn-Krankheit Speiseröhre	K65.9	Peritonitis, nnbez
K50.82	Crohn-Kh Speiseröhre u Mag-Darmtrakt, mehr Teilber betreff	K66.1	Hämoperitoneum
K50.88	Sonstige Crohn-KH	K90.0	Zöliakie
K50.9	Crohn-KH, nnbez	K90.1	Tropische Sprue
K51.0	Ulzeröse (chronische) Pankolitis	K90.2	Syndrom blinden Schlinge, aonkl
K51.2	Ulzeröse (chronische) Proktitis	K90.3	Pankreatogene Steatorrhoe
K51.3	Ulzeröse (chronische) Rektosigmoiditis	K90.4	Malabsorption d Intoleranz, aonkl
K51.4	Inflammatorische Polypen des Kolons	K90.8	Sonstige intestinale Malabsorption
K51.5	Linksseitige Kolitis	K90.9	Intestinale Malabsorption, nnbez

Prozedur G48-4

44.43.00†↔	Endoskopische Blutstillung in Magen oder Duodenum, n.n.bez.	46.76.00†↔	Verschluss einer Dickdarmpfistel, n.n.bez.
44.43.10†↔	Endoskopische Sklerosierung von Fundusvarizen	46.76.10†↔	Verschluss einer Dickdarmpfistel, endoskopisch
44.43.20†↔	Endoskopische Ligatur von Fundusvarizen	46.76.99†↔	Verschluss einer Dickdarmpfistel, sonstige
44.43.99†↔	Endoskopische Blutstillung in Magen oder Duodenum, sonstige	46.79.00†↔	Sonstige Rekonstruktion am Darm, n.n.bez.
45.11†↔	Transabdominale Endoskopie am Dünndarm	46.79.20†↔	Verschluss einer sonstigen Darmpfistel, endoskopisch
45.12†↔	Endoskopie am Dünndarm durch ein künstliches Stoma	46.85.00†↔	Dilatation des Darms, n.n.bez.
45.13.10†↔	Ösophagogastroduodenoskopie	46.85.10†↔	Bougierung des Darmes, endoskopisch
45.13.20†↔	Telemetrische Kapselendoskopie des Dünndarms	46.85.20†↔	Dilatation des Dünndarms, endoskopisch
45.13.30†↔	Enteroskopie einfach	46.85.30†↔	Dilatation des Dickdarms, endoskopisch
45.13.31†↔	Enteroskopie Ballon-assistiert	46.85.99†↔	Dilatation des Darms, sonstige
45.16†↔	Ösophagogastroduodenoskopie [EGD] mit geschloss Biopsie	46.99.00†↔	Sonstige Operationen am Darm, n.n.bez.
45.17†↔	Diagn Intstnskie (Endskie d tief Jjnms u lleums)	46.99.50†↔	Einl o Wechsel e Ni selbexp Proth a Darm, endosk
45.21†↔	Transabdominale Endoskopie an Dickdarm	46.99.60†↔	Einl o Wechsel e selbexp Proth a Darm, endosk
45.22†↔	Endoskopie am Dickdarm durch ein künstliches Stoma	46.99.70†↔	Entfernen einer Prothese, endoskopisch
45.23†↔	Koloskopie	46.99.90†↔	Sonstige Operationen am Darm, endoskopisch
45.24†↔	Flexible Sigmoidoskopie	48.22†↔	Rektosigmoidoskopie durch ein künstliches Stoma
45.25†↔	Geschlossene [endoskopische] Biopsie am Dickdarm	48.24†↔	Geschlossene [endoskopische] Biopsie am Rektum
45.28.10†↔	Telemetrische Kapselendoskopie des Dickdarm	48.31†↔	Radikale Elektrokoagulation von rektaler Läsion oder Gewebe
45.41.00†↔	Lokale Exzision von Läsion oder Gewebe im Dickdarm, n.n.bez.	48.32†↔	Sonstige Elektrokoagulation von rektaler Läsion oder Gewebe
45.41.10†↔	Lokale Exzision von Läsion o Gewebe im Dickdarm, endoskop	48.33†↔	Laserablation von rektaler Läsion oder Gewebe
45.41.99†↔	Lokale Exzision von Läsion oder Gewebe im Dickdarm, sonstige	48.34†↔	Kryochirurgische Destruktion von rektaler Läsion oder Gewebe
45.42†↔	Endoskopische Polypektomie im Dickdarm	98.04†↔	Entf e intraluminalen Fk vom Dickd ohne Inzision
45.43.11†↔	Endoskopische submukosale Dissektion Dickdarm	98.05†↔	Entf e intralum Fk von Rektum und Anus ohne Inzision

Prozedur G48-5

93.92.10†↔	Intravenöse Anästhesie	93.92.12†↔	Balancierte Anästhesie
93.92.11†↔	Inhalationsanästhesie		

Prozedur G48-6

44.43.00†↔	Endoskopische Blutstillung in Magen oder Duodenum, n.n.bez.	46.76.10†↔	Verschluss einer Dickdarmpfistel, endoskopisch
44.43.10†↔	Endoskopische Sklerosierung von Fundusvarizen	46.76.99†↔	Verschluss einer Dickdarmpfistel, sonstige
44.43.20†↔	Endoskopische Ligatur von Fundusvarizen	46.79.00†↔	Sonstige Rekonstruktion am Darm, n.n.bez.
44.43.99†↔	Endoskopische Blutstillung in Magen oder Duodenum, sonstige	46.79.20†↔	Verschluss einer sonstigen Darmpfistel, endoskopisch
45.11†↔	Transabdominale Endoskopie am Dünndarm	46.85.00†↔	Dilatation des Darms, n.n.bez.
45.12†↔	Endoskopie am Dünndarm durch ein künstliches Stoma	46.85.10†↔	Bougierung des Darmes, endoskopisch
45.13.10†↔	Ösophagogastroduodenoskopie	46.85.20†↔	Dilatation des Dünndarms, endoskopisch
45.13.20†↔	Telemetrische Kapselendoskopie des Dünndarms	46.85.30†↔	Dilatation des Dickdarms, endoskopisch
45.13.30†↔	Enteroskopie einfach	46.85.99†↔	Dilatation des Darms, sonstige
45.13.31†↔	Enteroskopie Ballon-assistiert	46.99.00†↔	Sonstige Operationen am Darm, n.n.bez.
45.16†↔	Ösophagogastroduodenoskopie [EGD] mit geschloss Biopsie	46.99.50†↔	Einl o Wechsel e Ni selbexp Proth a Darm, endosk
45.17†↔	Diagn Intstnskie (Endskie d tief Jjnms u lleums)	46.99.60†↔	Einl o Wechsel e selbexp Proth a Darm, endosk
45.21†↔	Transabdominale Endoskopie an Dickdarm	46.99.70†↔	Entfernen einer Prothese, endoskopisch
45.22†↔	Endoskopie am Dickdarm durch ein künstliches Stoma	46.99.90†↔	Sonstige Operationen am Darm, endoskopisch
45.28.10†↔	Telemetrische Kapselendoskopie des Dickdarm	48.22†↔	Rektosigmoidoskopie durch ein künstliches Stoma
45.41.00†↔	Lokale Exzision von Läsion oder Gewebe im Dickdarm, n.n.bez.	48.31†↔	Radikale Elektrokoagulation von rektaler Läsion oder Gewebe
45.41.10†↔	Lokale Exzision von Läsion o Gewebe im Dickdarm, endoskop	48.32†↔	Sonstige Elektrokoagulation von rektaler Läsion oder Gewebe
45.41.99†↔	Lokale Exzision von Läsion oder Gewebe im Dickdarm, sonstige	48.33†↔	Laserablation von rektaler Läsion oder Gewebe
45.42†↔	Endoskopische Polypektomie im Dickdarm	48.34†↔	Kryochirurgische Destruktion von rektaler Läsion oder Gewebe
45.43.11†↔	Endoskopische submukosale Dissektion Dickdarm	98.04†↔	Entf e intraluminalen Fk vom Dickd ohne Inzision
46.76.00†↔	Verschluss einer Dickdarmpfistel, n.n.bez.	98.05†↔	Entf e intralum Fk von Rektum und Anus ohne Inzision

ADRG G50**Gastroskopie ohne wenig komplexe Gastroskopie bei nicht schweren Krankheiten der Verdauungsorgane, mit äusserst schweren oder schweren CC, Alter > 14 Jahre**

Hauptdiagnose in Tabelle G50-1 und mindestens eine Prozedur in Tabelle G50-2 und PCCL > 2

DRG G50Z**Gastroskopie ohne wenig komplexe Gastroskopie bei nicht schweren Krankheiten der Verdauungsorgane, mit äusserst schweren oder schweren CC, Alter > 14 Jahre****Hauptdiagnose G50-1**

A00.0	Cholera durch Vibrio cholerae O:1, Biovar cholerae	A02.0	Salmonellenenteritis
A00.1	Cholera durch Vibrio cholerae O:1, Biovar eltor	A03.0	Shigellose durch Shigella dysenteriae
A00.9	Cholera, nnbez	A03.1	Shigellose durch Shigella flexneri

A03.2	Shigellose durch <i>Shigella boydii</i>	B81.1	Intestinale Kapillariasis
A03.3	Shigellose durch <i>Shigella sonnei</i>	B81.2	Trichostrongyliasis
A03.8	Sonstige Shigellosen	B81.3	Intestinale Angiostrongyliasis
A03.9	Shigellose, nnbez	B81.8	Sonst nbez intestinale Helminthosen
A04.0	Darminfektion durch enteropathogene <i>E coli</i>	B82.0	Intestinale Helminthose, nnbez
A04.1	Darminfektion durch enterotoxinbildende <i>E coli</i>	B82.9	Intestinaler Parasitismus, nnbez
A04.2	Darminfektion durch enteroinvasive <i>E coli</i>	D12.0	Gutartige Neubildung Zäkum
A04.3	Darminfektion durch enterohämorrhagische <i>E coli</i>	D12.1	Gutartige Neubildung Appendix vermiformis
A04.4	Sonstige Darminfektionen durch <i>Escherichia coli</i>	D12.2	Gutartige Neubildung Colon ascendens
A04.5	Enteritis durch <i>Campylobacter</i>	D12.3	Gutartige Neubildung Colon transversum
A04.6	Enteritis durch <i>Yersinia enterocolitica</i>	D12.4	Gutartige Neubildung Colon descendens
A04.7	Enterokolitis durch <i>Clostridium difficile</i>	D12.5	Gutartige Neubildung Colon sigmoideum
A04.8	Sonst nbez bakterielle Darminfektionen	D12.6	Gutartige Neubildung Kolon, nnbez
A04.9	Bakterielle Darminfektion, nnbez	D12.7	Gutartige Neubildung Rektosigmoid, Übergang
A05.0	Lebensmittelvergiftung durch Staphylokokken	D12.8	Gutartige Neubildung Rektum
A05.2	Lebensmittelvergiftung durch <i>Clostr perfring</i> [Clostr welchii]	D12.9	Gutartige Neubildung Analkanal Anus
A05.3	Lebensmittelvergiftung durch <i>Vibrio parahaemolyticus</i>	D13.0	Gutartige Neubildung Ösophagus
A05.4	Lebensmittelvergiftung durch <i>Bacillus cereus</i>	D13.1	Gutartige Neubildung Magen
A05.8	Sonst nbez bakt Lebensmittelvergiftungen	D13.2	Gutartige Neubildung Duodenum
A05.9	Bakteriell bedingte Lebensmittelvergiftung, nnbez	D13.3	Gutartige Neubildung so u nnbez Teile Dünndarm
A06.0	Akute Amöbenruhr	D13.9	Gut Neub ungen bez Lok innerh Verdauungssystem
A06.1	Chronische intestinale Amöbiasis	D17.5	Gutart Neubildung Fettgew intraabdom Organe
A06.2	Nichtdysenterische Kolitis durch Amöben	D18.04	Hämangiom Verdauungssystem
A07.0	Balantidiose	D19.1	Gutart Neubild mesotheliales Gewebe Peritoneum
A07.1	Giardiasis [Lambliasis]	D20.0	Gutart Neubildung Retroperitoneum
A07.2	Kryptosporidiose	D20.1	Gutart Neubildung Peritoneum
A07.3	Isosporose	D37.1	NB unsich/unbek Verhalt Magen
A07.8	Sonst nbez Darm-KH durch Protozoen	D37.2	NB unsich/unbek Verhalt Dünndarm
A07.9	Darmkrankheit durch Protozoen, nnbez	D37.3	NB unsich/unbek Verhalt Appendix vermiformis
A08.0	Enteritis durch Rotaviren	D37.4	NB unsich/unbek Verhalt Kolon
A08.1	Akute Gastroenteritis Norovirus [Norwalk-Virus]	D37.5	NB unsich/unbek Verhalt Rektum
A08.2	Enteritis durch Adenoviren	D37.7	NB unsich/unbek Verhalt so Verdauungsgorg
A08.3	Enteritis durch sonstige Viren	D37.9	NB unsich/unbek Verhalt Verdauungsgorg, nnbez
A08.4	Virusbedingte Darminfektion, nnbez	D48.3	NB unsich/unbek Verhalt Retroperitoneum
A08.5	Sonstige nbez Darminfektionen	D48.4	NB unsich/unbek Verhalt Peritoneum
A09.0	Sonstige u nnbez Gastroenteritis u Kolitis infekt Ursprung	E73.0	Angeborener Laktasemangel
A09.9	Sonstige u nnbez Gastroenteritis u Kolitis nnbez Ursprung	E73.1	Sekundärer Laktasemangel
A18.3	TB Darm, Peritoneum u Mesenterial-LK	E73.8	Sonstige Laktoseintoleranz
A21.3	Gastrointestinale Tularämie	E73.9	Laktoseintoleranz, nnbez
A22.2	Darmmilzbrand	E74.1	Störungen Fruktosestoffwechsel
A42.1	Abdominale Aktinomykose	E74.3	So Störungen intestinale Kohlenhydratabsorption
A51.1	Analer Primäraffekt bei Syphilis	I77.4	Arteria-coeliaca-Kompressions-Syndrom
A54.6	Gonokokkeninfektion des Anus und des Rektums	I84.0	Innere thrombosierte Hämorrhoiden
A56.3	Chlamydieninfektion des Anus und des Rektums	I84.1	Innere Hämorrhoiden m sonst Komplikationen
B37.81	Candida-Ösophagitis	I84.2	Innere Hämorrhoiden oh Komplikation
B68.0	Befall durch <i>Taenia solium</i>	I84.3	Äussere thrombosierte Hämorrhoiden
B68.1	Befall durch <i>Taenia saginata</i>	I84.4	Äussere Hämorrhoiden m sonst Komplikationen
B68.9	Taeniasis, nnbez	I84.5	Äussere Hämorrhoiden oh Komplikation
B69.8	Zystizerkose an sonstigen Lokalisationen	I84.6	Marisken als Folgezustand von Hämorrhoiden
B69.9	Zystizerkose, nnbez	I84.7	Nnbez thrombosierte Hämorrhoiden
B70.0	Diphyllobothriose	I84.8	Nnbez Hämorrhoiden m sonst Komplikationen
B70.1	Sparganose	I84.9	Hämorrhoiden oh Komplikation, nnbez
B71.0	Hymenolepiasis	I85.9	Ösophagusvarizen oh Blutung
B71.1	Dipylidiose	I88.0	Unspezifische mesenteriale Lymphadenitis
B71.8	Sonst nbez Zestodeninfektionen	K20	Ösophagitis
B71.9	Zestodeninfektion, nnbez	K21.0	Gastroösophageale RefluxKH m Ösophagitis
B76.0	Ankylostomiasis	K21.9	Gastroösophageale RefluxKH oh Ösophagitis
B76.1	Nekatoriasis	K22.0	Achalasie Kardia
B76.8	Sonstige Hakenwurm-Krankheiten	K22.2	Ösophagusverschluss
B76.9	Hakenwurm-KH, nnbez	K22.3	Perforation Ösophagus
B77.0	Askaridose mit intestinalen Komplikationen	K22.4	Dyskinesie Ösophagus
B77.8	Askaridose mit sonstigen Komplikationen	K22.5	Divertikel Ösophagus, erworben
B77.9	Askaridose, nnbez	K22.7	Barrett-Ösophagus
B78.0	Strongyloidiasis des Darmes	K22.8	Sonstige nbez KH Ösophagus
B78.1	Strongyloidiasis der Haut	K22.9	KH Ösophagus, nnbez
B78.7	Disseminierte Strongyloidiasis	K29.1	Sonstige akute Gastritis
B78.9	Strongyloidiasis, nnbez	K29.2	Alkoholgastritis
B79	Trichuriasis	K29.3	Chronische Oberflächengastritis
B80	Enterobiasis	K29.4	Chronische atrophische Gastritis
B81.0	Anisakiasis	K29.5	Chronische Gastritis, nnbez

K29.6	Sonstige Gastritis	K55.1	Chronische GefässKH Darnes
K29.7	Gastritis, nnbez	K55.21	Angiodysplasie Kolon: Ohne Angabe Blutung
K29.8	Duodenitis	K55.81	Angiodysplasie Dünndarm, ohne Angabe Blutung
K29.9	Gastroduodenitis, nnbez	K55.82	Angiodysplasie Dünndarm mit Blutung
K30	Dyspepsie	K55.88	Sonstige Gefässkrankheiten des Darnes
K31.0	Akute Magendilatation	K55.9	Gefässkrankheit des Darnes, nicht näher bezeichnet
K31.2	Sanduhrförmige Strikatur u Stenose Magen	K57.00	Divertikulose Dünndarm m Perfor u Abszess, oA Blutung
K31.3	Pylorospasmus, aonkl	K57.02	Divertikulitis Dünndarm m Perfor u Abszess, oh Ang Blutung
K31.4	Magendivertikel	K57.10	Divertikulose Dünndarm oh Perfor, Abszess od Ang Blutung
K31.6	Fistel Magen u Duodenum	K57.12	Divertikulitis Dünndarm oh Perfor, Abszess od Ang Blutung
K31.7	Polyp Magen u Duodenum	K57.20	Divertikulose Dickdarm m Perfor u Abszess, oh Ang Blutung
K31.81	Angiodysplasie Magen u Duoden ohne Angabe einer Blutung	K57.22	Divertikulitis Dickdarm m Perfor u Abszess, oh Ang Blutung
K31.88	Sonstige nbez KH Magen u Duodenum	K57.30	Divertikulose Dickdarm oh Perfor, Abszess od Ang Blutung
K31.9	KH Magen u Duodenum, nnbez	K57.32	Divertikulitis Dickdarm oh Perfor, Abszess od Ang Blutung
K35.2	Akute Appendizitis m generalisierter Peritonitis	K57.40	Divertikulose Dünn- u Dickdarm m Perfor u Abszess, oA Blut
K35.30	Akute Appendizitis m lok Peritonitis oh Perforation od Ruptur	K57.42	Divertikulitis Dünn- u Dickdarm m Perfor u Abszess, oA Blut
K35.31	Akute Appendizitis m lok Peritonitis m Perforation od Ruptur	K57.50	Divertikulose Dünn- u Dickdarm oh Perfor, Abszess oA Blut
K35.32	Akute Appendizitis m Peritonealabszess	K57.52	Divertikulitis Dünn- u Dickdarm oh Perfor, Abszess oA Blut
K35.8	Akute Appendizitis, nnbez	K57.80	Divertikulose Darm, Teil nnbez, m Perfor u Abszess, oA Blut
K36	Sonstige Appendizitis	K57.82	Divertikulitis Darm, Teil nnbez, m Perfor u Abszess, oA Blut
K37	Nnbez Appendizitis	K57.90	Divertikulose Darm, Teil nnbez, oh Perfor, Abszess oA Blutung
K38.0	Hyperplasie Appendix	K58.0	Divertikulitis Darm, Teil nnbez, oh Perf, Abszess, oA Blut
K38.1	Appendixkonkremente	K58.9	Reizdarmsyndrom m Diarrhoe
K38.2	Appendixdivertikel	K58.9	Reizdarmsyndrom oh Diarrhoe
K38.3	Appendixfistel	K59.0	Obstipation
K38.8	Sonstige nbez KH Appendix	K59.1	Funktionelle Diarrhoe
K38.9	KH Appendix, nnbez	K59.2	Neurogene Darmstörung, aonkl
K40.00	Doppelseitige Hern ing m Einkl oh Gangr, n Rezidivhern bez	K59.3	Megakolon, aonkl
K40.01	Doppelseitige Hern ing m Einkl oh Gangr, Rezidivhernie	K59.4	Analspasmus
K40.10	Doppelseitige Hern ing m Gangr, n Rezidivhern bez	K59.8	Sonstige nbez funktionelle Darmstörungen
K40.11	Doppelseitige Hern ing m Gangr, Rezidivhernie	K59.9	Funktionelle Darmstörung, nnbez
K40.20	Doppelseitige Hern ing oh Einkl/Gangr, n Rezidivhern bez	K60.0	Akute Analfissur
K40.21	Doppelseitige Hern ing oh Einkl/Gangr, Rezidivhernie	K60.1	Chronische Analfissur
K40.30	Hern ing, eins/oh SeitAng, m Einkl oh Gangr, n RezHern bez	K60.2	Analfissur, nnbez
K40.31	Hern ing, eins/oh SeitAng, m Einkl oh Gangr, Rezidivhernie	K60.3	Analfistel
K40.40	Hern ing, eins/oh SeitAng, m Gangr, n Rezidivhern bez	K60.4	Rektalfistel
K40.41	Hern ing, eins/oh SeitAng, m Gangr, Rezidivhernie	K60.5	Anorektalfistel
K40.90	Hern ing, eins/oh SeitAng, oh Einkl/Gangr, n RezHern bez	K61.0	Analabszess
K40.91	Hern ing, eins/oh SeitAng, oh Einkl/Gangr, Rezidivhernie	K61.1	Rektalabszess
K41.0	Doppelseitige Hernia femoralis m Einkl oh Gangrän	K61.2	Anorektalabszess
K41.1	Doppelseitige Hernia femoralis m Gangrän	K61.3	Ischiorektalabszess
K41.2	Doppelseitige Hernia femoralis oh Einkl/Gangr	K61.4	Intrasphinkitärer Abszess
K41.3	Hern fem, eins/oh SeitAng, m Einkl oh Gangrän	K62.0	Analpolyp
K41.4	Hern fem, eins/oh SeitAng, m Gangrän	K62.1	Rektumpolyp
K41.9	Hern fem, eins/oh SeitAng, oh Einkl/Gangrän	K62.2	Analprolaps
K42.0	Hernia umbilicalis m Einklemmung oh Gangrän	K62.3	Rektumprolaps
K42.1	Hernia umbilicalis m Gangrän	K62.4	Stenose Anus u Rektum
K42.9	Hernia umbilicalis oh Einklemmung/Gangrän	K62.6	Ulkus Anus u Rektum
K43.0	Hernia ventralis m Einklemmung oh Gangrän	K62.7	Strahlenproktitis
K43.1	Hernia ventralis m Gangrän	K62.8	Sonstige nbez KH Anus u Rektum
K43.9	Hernia ventralis oh Einklemmung/Gangrän	K62.9	KH Anus u Rektum, nnbez
K44.0	Hernia diaphragmatica m Einkl oh Gangrän	K63.0	Darmabszess
K44.1	Hernia diaphragmatica m Gangrän	K63.1	Perforation Darm (nichttraumatisch)
K44.9	Hernia diaphragmatica oh Einkl/Gangrän	K63.2	Darmfistel
K45.0	Sonst nbez abdominale Hernien m Einkl oh Gangrän	K63.3	Darmulkus
K45.1	Sonstige nbez abdominale Hernien m Gangrän	K63.4	Enteroptose
K45.8	Sonst nbez abdominale Hernien oh Einkl/Gangr	K63.5	Polyp Kolon
K46.0	Nnbez abdominale Hernie m Einkl oh Gangrän	K63.8	Sonstige nbez DarmKH
K46.1	Nnbez abdominale Hernie m Gangrän	K63.9	DarmKH, nnbez
K46.9	Nnbez abdominale Hernie oh Einkl/Gangrän	K66.0	Peritoneale Adhäsionen
K52.0	Gastroenteritis u Kolitis d Strahleneinwirkung	K66.1	Hämoperitoneum
K52.1	Toxische Gastroenteritis u Kolitis	K66.8	Sonstige nbez KH Peritoneum
K52.2	Allergische u alimentäre Gastroenteritis u Kolitis	K66.9	KH Peritoneum, nnbez
K52.30	Pancolitis indeterminata	K90.0	Zöliakie
K52.31	Linksseitige Colitis indeterminata	K90.1	Tropische Sprue
K52.32	Colitis indeterminata Rektosigmoid	K90.2	Syndrom blinden Schlinge, aonkl
K52.38	Sonstige Colitis indeterminata	K90.3	Pankreatogene Steatorrhoe
K52.8	Sonst nbez nichtinfekt Gastroenteritis u Kolitis	K90.4	Malabsorption d Intoleranz, aonkl
K52.9	Nichtinfektiöse Gastroenteritis u Kolitis, nnbez	K90.8	Sonstige intestinale Malabsorption
K55.0	Akute GefässKH Darm	K90.9	Intestinale Malabsorption, nnbez

K91.0	Erbrechen nach gastrointestinalem chir Eingriff	Q79.5	Sonst angeborene Fehlbildung Bauchdecke
K91.1	Synndrome operierter Magen	Q89.3	Situs inversus
K91.2	Malabsorption nach chirurgischem Eingriff, aonkl	R10.0	Akutes Abdomen
K91.3	Postoperativer Darmverschluss	R10.1	Schmerzen im Bereich Oberbauch
K91.4	FktStör nach Kolostomie od Enterostomie	R10.3	Schmerzen m Lok in and Teilen Unterbauch
K91.80	Generalisierte Mukositis b Immunkompr	R10.4	Sonstige u nnbez Bauchschmerzen
K91.88	Sonst KH Verdauungssyst nach med Massn, aonkl	R11	Übelkeit u Erbrechen
K91.9	KH Verdauungssystem nach med Massn, nnbez	R12	Sodbrennen
K92.8	Sonstige nbez KH Verdauungssystem	R13.0	Dysphagie m Beaufsichtigungspflicht b Nahrungsaufnahme
K92.9	KH Verdauungssystems, nnbez	R13.1	Dysphag b absaugpfl TrachStoma m (teilw) gebil Trachealkan
N80.5	Endometriose Darm	R13.9	Sonstige und nicht näher bezeichnete Dysphagie
N82.2	Fistel zw Vagina u Dünndarm	R14	Flatulenz u verwandte Zustände
N82.3	Fistel zw Vagina u Dickdarm	R15	Stuhlinkontinenz
N82.4	Sonst Fisteln zw weiblichem Genital- u Darmtrakt	R19.0	Schwellung/Raumforderung/Knoten Abdomen/Becken
P76.1	Transitorischer Ileus b Neugeborenen	R19.1	Abnorme Darmgeräusche
P76.8	Sonstiger nbez Darmverschluss b Neugeborenen	R19.2	Sichtbare Peristaltik
P76.9	Darmverschluss b Neugeborenen, nnbez	R19.3	Bauchdeckenspannung
P77	Enterocolitis necroticans Fetus/Neugeborenes	R19.4	Veränderungen Stuhlgewohnheiten
P78.3	Nichtinfektiöse Diarrhoe b Neugeborenen	R19.5	Sonstige Stuhlveränderungen
P78.8	Sonst nbez KH Verdauungssystem in Perinatalperiode	R19.8	Sonst nbez Sympt Verdauungssystem/Abdomen
P78.9	KH Verdauungssystem in Perinatalperiode, nnbez	R85.0	Abnormer Enzymwert in UntMat VerdOrg/Bauchhöhle
Q39.0	Ösophagusatresie oh Fistel	R85.1	Abnormer Hormonwert in UntMat VerdOrg/Bauchhöhle
Q39.1	Ösophagusatresie m Ösophagotrachealfistel	R85.2	Abn Wert so Drog/AM/biol akt Subst UM VerdOrg/Bauchh
Q39.2	Angeborene Ösophagotrachealfistel o Atresie	R85.3	Abn Wert Subst vorw nmed Herk UntMat VerdOrg/Bauchh
Q39.3	Angeborene Ösophagusstenose u -striktur	R85.4	Abnorme immun Bef in UntMat VerdOrg/Bauchhöhle
Q39.4	Ösophagusmembran	R85.5	Abnorme mikrobiol Bef in UntMat VerdOrg/Bauchhöhle
Q39.5	Angeborene Dilatation Ösophagus	R85.6	Abnorme zytol Bef in UntMat VerdOrg/Bauchhöhle
Q39.6	Ösophagusdivertikel (angeboren)	R85.7	Abnorme histol Bef in UntMat VerdOrg/Bauchhöhle
Q39.8	Sonst angeborene Fehlbildung Ösophagus	R85.8	So abn Bef in UntMat aus VerdOrg/Bauchhöhle
Q39.9	Angeborene Fehlbildung Ösophagus, nnbez	R85.9	Nnbez abn Bef in UntMat aus VerdOrg/Bauchhöhle
Q40.0	Angeborene hypertrophische Pylorusstenose	R93.3	Abn Bef bildgeb Diagn so Teile Verdauungstrakt
Q40.1	Angeborene Hiatushernie	R93.5	Abn Bef bildgeb Diagn so Abdominalreg/Retroperitoneum
Q40.2	Sonst nbez angeborene Fehlbildungen Magen	S27.83	Verletzung Ösophagus, Pars thoracica
Q40.3	Angeborene Fehlbildung Magen, nnbez	S36.3	Verletzung Magen
Q40.8	Sonst nbez angeb Fehlbildungen oberer Verdauungstrakt	S36.40	Verletzung Dünndarm, Teil nnbez
Q40.9	Angeborene Fehlbildung oberer Verdauungstrakt, nnbez	S36.41	Verletzung Duodenum
Q41.0	Angeb(s) Fehlen, Atresie u Stenose Duodenum	S36.49	Verletzung sonst u mehrere Teile Dünndarm
Q41.1	Angeb(s) Fehlen, Atresie u Stenose Jejunum	S36.50	Verletzung Dickdarm, Teil nnbez
Q41.2	Angeb(s) Fehlen, Atresie u Stenose Ileum	S36.51	Verletzung Colon ascendens
Q41.8	Angeb(s) Fehlen, Atresie u Stenose so nbez Teile Dünndarm	S36.52	Verletzung Colon transversum
Q41.9	Angeb(s) Fehlen, Atresie u Stenose Dünndarm, Teil nnbez	S36.53	Verletzung Colon descendens
Q42.0	Angeb(s) Fehlen, Atresie u Stenose Rektum m Fistel	S36.54	Verletzung Colon sigmoideum
Q42.1	Angeb(s) Fehlen, Atresie u Stenose Rektum oh Fistel	S36.59	Verletzung sonst u mehrere Teile Dickdarm
Q42.2	Angeb(s) Fehlen, Atresie u Stenose Anus m Fistel	S36.6	Verletzung Rektum
Q42.3	Angeb(s) Fehlen, Atresie u Stenose Anus oh Fistel	S36.7	Verletzung mehrerer intraabdominaler Organe
Q42.8	Angeb(s) Fehlen, Atresie u Stenose sonst Teile Dickdarm	S36.81	Verletzung Peritoneum
Q42.9	Angeb(s) Fehlen, Atresie u Stenose Dickdarm, Teil nnbez	S36.82	Verletzung Mesenterium
Q43.1	Hirschsprung-KH	S36.9	Verletzung eines nnbez intraabdominalen Organes
Q43.2	Sonstige angeborene Funktionsstörung Kolon	T18.1	Fremdkörper im Ösophagus
Q43.3	Angeborene Fehlbildungen, die Darmfixation betreffen	T18.2	Fremdkörper im Magen
Q43.40	Duplikatur Dünndarm	T18.3	Fremdkörper im Dünndarm
Q43.41	Duplikatur Kolon	T18.4	Fremdkörper im Dickdarm
Q43.42	Duplikatur Rektum	T18.5	Fremdkörper in Anus u Rektum
Q43.49	Duplikatur Darm, nnbez	T18.8	Fremdkörper an sonst u mehr Lok Verdauungstrakt
Q43.5	Ektopia ani	T18.9	Fremdkörper im Verdauungstrakt, Teil nnbez
Q43.6	Angeborene Fistel Rektum u Anus	T28.1	Verbrennung des Ösophagus
Q43.7	Kloakenpersistenz	T28.2	Verbrennung sonstige Teile Verdauungstrakt
Q43.8	Sonst nbez angeborene Fehlbildungen Darm	T28.6	Verätzung des Ösophagus
Q43.9	Angeborene Fehlbildung Darm, nnbez	T28.7	Verätzung sonstiger Teile des Verdauungstraktes
Q45.8	Sonst nbez angeborene Fehlbildungen Verdauungssystem	Z43.1	Versorgung Gastrostoma
Q45.9	Angeborene Fehlbildung Verdauungssystem, nnbez	Z43.2	Versorgung Ileostoma
Q79.2	Exomphalus	Z43.3	Versorgung Kolostoma
Q79.3	Gastroschisis	Z43.4	Versorgung and künstl Körperöffnungen Verdauungstrakt
Q79.4	Bauchdeckenaplasie-Syndrom	Z46.5	Versorg/Anpass Ileostoma od von so Vorricht i MDTrakt

Prozedur G50-2

42.09.10†↔	Andere Inzision am Ösophagus, endoskopisch	42.33.10†↔	Endoskopische Mukosaresektion Ösophagus
42.22†↔	Ösophagoskopie durch ein künstliches Stoma	42.33.11†↔	Endoskopische submukosale Dissektion Oesophagus
42.33.00†↔	Endsk Exz o Dstr v Läs o Gw aus d Ösphgs, n.n.bz.	42.33.20†↔	Endsk Exz o Dstr v Läs o Gw a Osph, EI, Thrm u Kryoabl

42.33.21†↔	Endosk Exz o Destr v Läs o Gew a Oesoph, Photodyn Ther	44.99.00†↔	Sonstige Magenoperationen, n.n.bez.
42.33.22†↔	Endosk Exz o Destr von Läs o Gew a Oesophagus, Laser	44.99.10†↔	Bougierung am Magen, endoskopisch
42.33.29†↔	Endosk Exz o Destr v Läs o Gew a Oesoph, So Verfahren	44.99.20†↔	Endo-Loop und Clippen am Magen, endoskopisch
42.33.30†↔	Endoskopisches Einbr e strahlenden Appl a Ösophagus	44.99.30†↔	Injektion am Magen, endoskopisch
42.33.99†↔	Endosk Exz o Destr von Läs o Gew aus d Ösophagus, So	44.99.40†↔	Transgastrale Drain einer Pankreaszyste, endosk
42.7x.10†↔	Ösophagomyotomie, endoskopisch	44.99.50†↔	Einl o Wechsel e Ni selbexp Proth a Mag, endosk
42.7x.20†↔	Ösophagomyotomie, pharyngozerikal, endoskopisch	44.99.60†↔	Einl o Wechsel e selbexp Proth a Mag, endosk
42.7x.30†↔	Ösophago-Gastromyotomie, endoskopisch	44.99.70†↔	Entfernen einer Prothese aus dem Magen, endoskopisch
42.81.00†↔	Einsetzen e permanenten Tubus in den Ösophagus, n.n.bez.	44.99.90†↔	Sonstige endoskopische Magenoperationen
42.81.10†↔	Enstz u Wchs e N slbexp Prth (prm Tb) i D Ösphgs, endsk	45.00†↔	Inzision am Darm, n.n.bez.
42.81.11†↔	Enstz u Wchs v2N slbexp Prth(prm Tb)i D Ösphgs,endsk	45.30.00†↔	Endosk Exzision oder Destr e Läsion im Duod, n.n.bez.
42.81.12†↔	Enstz u Wchs v >2N slbexp Prth(prm Tb)i D Ösphgs,endsk	45.30.10†↔	Endoskopische Mukosaresektion im Duodenum
42.81.40†↔	Enstz u Wchs e slbexp Prth (prm Tb) i D Ösphgs, endsk	45.30.11†↔	Endoskopische Exzision einer Läsion im Duodenum
42.81.41†↔	Enstz u Wchs v 2 slbexp Prth (prm Tb) i D Ösphgs, endsk	45.30.20†↔	Endosk Destr e Läs i Duod, El, Thermo oder Kryokoag
42.81.99†↔	Einsetzen e permanenten Tubus in den Ösophagus, sonst	45.30.29†↔	Sonstige endoskopische Destruktion einer Läsion im Duodenum
42.88.10†↔	Entfernung von Prothesen aus dem Ösophagus, endoskopisch	45.30.99†↔	Endosk Exzision oder Destr e Läsion im Duod, sonstige
42.92†↔	Dilatation des Ösophagus	46.32†↔	Perkutane [endoskopische] Jejunostomie [PEJ]
42.99.20†↔	S Op a Ösphgs, Antrfixvrfrhnn a Ösphgs, endsk	46.72.00†↔	Verschluss einer Duodenalfistel, n.n.bez.
43.41.10†↔	Endoskopische Mukosaresektion Magen	46.72.10†↔	Verschluss einer Duodenalfistel, endoskopisch
43.41.11†↔	Endoskopische submukosale Dissektion Magen	46.72.99†↔	Verschluss einer Duodenalfistel, sonstige
43.41.20†↔	Endsk Exz o Destr v Läs o Gw a Mg, El, Thrn o Kryokoag	46.74.00†↔	Verschluss einer Dünndarmfistel,ausgenom Duodenum, n.n.bez.
43.41.29†↔	Endosk Exz o Destr von Läs o Gew a Mag, So Verfahren	46.74.10†↔	Verschluss einer Dünndfst, ausgen Duod, endoskopisch
43.42†↔	Lokale Exzision von anderer Läsion oder Gewebe am Magen	46.74.99†↔	Verschluss einer Dünndfst, ausgen Duodenum, sonstige
44.22†↔	Endoskopische Dilatation des Pylorus	46.99.40†↔	Transduodenale Drain einer Pankreaszyste, endoskopisch
44.32†↔	Perkutane [endoskopische] Gastrojejunostomie	50.11†↔	Geschlossene [Nadel-] Biopsie an der Leber
44.43.00†↔	Endoskopische Blutstillung in Magen oder Duodenum, n.n.bez.	52.01†↔	Drainage einer Pankreaszyste durch Katheter
44.43.10†↔	Endoskopische Sklerosierung von Fundusvarizen	97.02†↔	Ersetzen eines Gastrostomietubus
44.43.20†↔	Endoskopische Ligatur von Fundusvarizen	97.03†↔	Ersetzen von Sonde o Enterostomievorrichtung im Dünndarm
44.43.99†↔	Endoskopische Blutstillung in Magen oder Duodenum, sonstige	98.02†↔	Entf e intraluminalen Fk vom Ösophagus ohne Inzision
44.63.10†↔	Verschluss einer anderen Magenfistel, endoskopisch	98.03†↔	Entf e intralum Fk von Magen und Dünnd ohne Inzision

ADRG G51**Frührehabilitation bei Krankheiten und Störungen der Verdauungsorgane**

Frührehabilitation

DRG G51Z**Frührehabilitation bei Krankheiten und Störungen der Verdauungsorgane****ADRG G60****Bösartige Neubildung der Verdauungsorgane**

Hauptdiagnose in Tabelle G60-1

DRG G60A**Bösartige Neubildung der Verdauungsorgane, mehr als ein Belegungstag, mit äusserst schweren CC**

Verweildauer > 1 Tag und PCCL > 3

DRG G60B**Bösartige Neubildung der Verdauungsorgane, ein Belegungstag oder ohne äusserst schwere CC****Hauptdiagnose G60-1**

C15.0	Bösartige Neubildung: Zervikaler Ösophagus	C16.6	BNB: Grosse Kurvatur des Magens, nicht näher bezeichnet
C15.1	Bösartige Neubildung: Thorakaler Ösophagus	C16.8	BNB: Magen, mehrere Teilbereiche überlappend
C15.2	Bösartige Neubildung: Abdominaler Ösophagus	C16.9	Bösartige Neubildung: Magen, nicht näher bezeichnet
C15.3	Bösartige Neubildung: Ösophagus, oberes Drittel	C17.0	Bösartige Neubildung: Duodenum
C15.4	Bösartige Neubildung: Ösophagus, mittleres Drittel	C17.1	Bösartige Neubildung: Jejunum
C15.5	Bösartige Neubildung: Ösophagus, unteres Drittel	C17.2	Bösartige Neubildung: Ileum
C15.8	BNB: Ösophagus, mehrere Teilbereiche überlappend	C17.3	Bösartige Neubildung: Meckel-Divertikel
C15.9	Bösartige Neubildung: Ösophagus, nicht näher bezeichnet	C17.8	BNB: Dünndarm, mehrere Teilbereiche überlappend
C16.0	Bösartige Neubildung: Kardial	C17.9	Bösartige Neubildung: Dünndarm, nicht näher bezeichnet
C16.1	Bösartige Neubildung: Fundus ventriculi	C18.0	Bösartige Neubildung: Zäkum
C16.2	Bösartige Neubildung: Corpus ventriculi	C18.1	Bösartige Neubildung: Appendix vermiformis
C16.3	Bösartige Neubildung: Antrum pyloricum	C18.2	Bösartige Neubildung: Colon ascendens
C16.4	Bösartige Neubildung: Pylorus	C18.3	Bösartige Neubildung: Flexura coli dextra [hepatica]
C16.5	BNB: Kleine Kurvatur des Magens, nicht näher bezeichnet	C18.4	Bösartige Neubildung: Colon transversum

C18.5	Bösartige Neubildung: Flexura coli sinistra [lienalis]	C78.6	Sekundäre BNB Retroperitoneum u Peritoneum
C18.6	Bösartige Neubildung: Colon descendens	C78.8	Sekundäre BNB so u nnbez Verdauungsorgane
C18.7	Bösartige Neubildung: Colon sigmoideum	D00.1	Carcinoma in situ Ösophagus
C18.8	BNB: Kolon, mehrere Teilbereiche überlappend	D00.2	Carcinoma in situ Magen
C18.9	Bösartige Neubildung: Kolon, nicht näher bezeichnet	D01.0	Carcinoma in situ Kolon
C19	Bösartige Neubildung am Rektosigmoid, Übergang	D01.1	Carcinoma in situ Rektosigmoid, Übergang
C20	Bösartige Neubildung des Rektums	D01.2	Carcinoma in situ Rektum
C21.0	Bösartige Neubildung: Anus, nicht näher bezeichnet	D01.3	Carcinoma in situ Analkanal u Anus
C21.1	Bösartige Neubildung: Analkanal	D01.4	Carcinoma in situ so u nnbez Teile Darm
C21.2	Bösartige Neubildung: Kloakenregion	D01.7	Carcinoma in situ sonst nbez Verdauungsorgane
C21.8	BNB: Rektum, Anus u Analkanal, mehrere Teilber überlapp	D01.9	Carcinoma in situ Verdauungsorgan, nnbez
C26.0	BNB: Intestinaltrakt, Teil nicht näher bezeichnet	D37.1	NB unsich/unbek Verhalt Magen
C26.8	BNB: Verdauungssystem, mehrere Teilbereiche überlappend	D37.2	NB unsich/unbek Verhalt Dünndarm
C26.9	BNB: Ungenau bezeichnete Lok des Verdauungssystems	D37.3	NB unsich/unbek Verhalt Appendix vermiformis
C45.1	Mesotheliom Peritoneum	D37.4	NB unsich/unbek Verhalt Kolon
C48.1	Bösartige Neubildung: nbez Teile des Peritoneums	D37.5	NB unsich/unbek Verhalt Rektum
C48.2	Bösartige Neubildung: Peritoneum, nicht näher bezeichnet	D37.7	NB unsich/unbek Verhalt so Verdauungsorg
C48.8	BNB: Retroperitoneum u Peritoneum, mehr Teilber überlapp	D37.9	NB unsich/unbek Verhalt Verdauungsorg, nnbez
C76.2	BNB ungenau bezeichneter Lokalisationen: Abdomen	D48.3	NB unsich/unbek Verhalt Retroperitoneum
C78.4	Sekundäre BNB Dünndarm	D48.4	NB unsich/unbek Verhalt Peritoneum
C78.5	Sekundäre BNB Dickdarm u Rektum		

ADRG G64**Entzündliche Darmerkrankung oder andere schwere Erkrankungen der Verdauungsorgane mit äusserst schweren CC**

Hauptdiagnose in Tabelle G64-1 oder Hauptdiagnose in Tabelle G64-2 und PCCL > 3

DRG G64A**Entzündliche Darmerkrankung oder andere schwere Erkrankungen der Verdauungsorgane, mit äusserst schweren CC**

PCCL > 3

DRG G64B**Entzündliche Darmerkrankung, Alter < 18 Jahre oder Alter > 69 Jahre**

Alter < 18 Jahre oder Alter > 69 Jahre

DRG G64C**Entzündliche Darmerkrankung, Alter > 17 Jahre und Alter < 70 Jahre****Hauptdiagnose G64-1**

K50.0	Crohn-KH Dünndarm	K51.0	Ulzeröse (chronische) Pankolitis
K50.1	Crohn-KH Dickdarm	K51.2	Ulzeröse (chronische) Proktitis
K50.80	Crohn-Krankheit Magen	K51.3	Ulzeröse (chronische) Rektosigmoiditis
K50.81	Crohn-Krankheit Speiseröhre	K51.4	Inflammatorische Polypen des Kolons
K50.82	Crohn-Kh Speiseröhre u Mag-Darmtrakt, mehr Teilber betreff	K51.5	Linksseitige Kolitis
K50.88	Sonstige Crohn-KH	K51.8	Sonstige Colitis ulcerosa
K50.9	Crohn-KH, nnbez	K51.9	Colitis ulcerosa, nnbez

Hauptdiagnose G64-2

K35.32	Akute Appendizitis m Peritonealabszess	K91.1	Syndrome operierter Magen
K55.0	Akute GefässKH Darm	K91.2	Malabsorption nach chirurgischem Eingriff, aonkl
K55.1	Chronische GefässKH Darmes	K91.3	Postoperativer Darmverschluss
K63.0	Darmabszess	K91.4	FktStör nach Kolostomie od Enterostomie
K63.1	Perforation Darm (nichttraumatisch)	K91.80	Generalisierte Mukositis b Immunkompr
K63.2	Darmfistel	K91.88	Sonst KH Verdauungssyst nach med Massn, aonkl
K63.3	Darmulkus	Q42.2	Angeb(s) Fehlen, Atresie u Stenose Anus m Fistel
K65.0	Akute Peritonitis	Q42.3	Angeb(s) Fehlen, Atresie u Stenose Anuss oh Fistel
K65.8	Sonstige Peritonitis	T85.5	Mechan Komplik durch gastrointest Proth/Implant/Transplant
K65.9	Peritonitis, nnbez		

ADRG G65 Obstruktion des Verdauungstraktes

Hauptdiagnose in Tabelle G65-1

DRG G65Z Obstruktion des Verdauungstraktes**Hauptdiagnose G65-1**

K56.0	Paralytischer Ileus	K56.5	Intestinale Adhäsionen [Briden] mit Ileus
K56.1	Invagination	K56.6	Sonstiger und nicht näher bezeichneter mechanischer Ileus
K56.2	Volvulus	K56.7	Ileus, nnbez
K56.3	Gallensteinileus	P76.2	Darmverschluss b Neugeborenen d eingedickte Milch
K56.4	Sonstige Obturation Darm		

ADRG G66 Abdominalschmerz oder mesenteriale Lymphadenitis, Alter > 55 Jahre und mit CC

Hauptdiagnose in Tabelle G66-1 und Alter > 55 Jahre und PCCL > 1

DRG G66Z Abdominalschmerz oder mesenteriale Lymphadenitis, Alter > 55 Jahre und mit CC**Hauptdiagnose G66-1**

I88.0	Unspezifische mesenteriale Lymphadenitis	R10.3	Schmerzen m Lok in and Teilen Unterbauch
R10.0	Akutes Abdomen	R10.4	Sonstige u nnbez Bauchschmerzen
R10.1	Schmerzen im Bereich Oberbauch		

ADRG G67 Verschiedene Erkrankungen der Verdauungsorgane oder gastrointestinale Blutung, ein Belegungstag oder Ulkuserkrankung, ohne äusserst schwere CC

Hauptdiagnose in Tabelle G67-1

DRG G67A Versch. Erkr. d. Verdauungsorg. od. gastrointest. Blutung, m. äuss. schw. od. schw. CC od. Alter >74 J., od. Ulkuserkr. od. Para-/Tetrapl. m. schw. CC od. Alter >74 J., mehr als 1 BT, oder mit kompliz. Diagn. od. Dial. od. Alter < 3 J.

(Hauptdiagnose in Tabelle G67-2 und (mindestens eine Nebendiagnose in Tabelle G67-3 oder Dialyse oder Alter < 3 Jahre) oder (Hauptdiagnose in Tabelle G67-4 oder Hauptdiagnose in Tabelle G67-5 oder mindestens eine Diagnose in Tabelle G67-6) und Verweildauer > 1 Tag und (PCCL > 2 oder Alter > 74 Jahre)) und (Dialyse oder PCCL > 3 oder Diagnose in Tabelle G67-7)

DRG G67B Versch. Erkr. d. Verdauungsorg. od. gastrointest. Blutung od. Ulkuserkr. m. schw. CC od. Alter >74 J., mehr als 1 BT, oder mit kompliz. Diagn. od. Alter < 3 J., ohne Dial., ohne äuss. schw. CC, ohne Para-/Tetrapl.

Hauptdiagnose in Tabelle G67-2 und (mindestens eine Nebendiagnose in Tabelle G67-3 oder Dialyse oder Alter < 3 Jahre) oder (Hauptdiagnose in Tabelle G67-4 oder Hauptdiagnose in Tabelle G67-5 oder mindestens eine Diagnose in Tabelle G67-6) und Verweildauer > 1 Tag und (PCCL > 2 oder Alter > 74 Jahre)

DRG G67C Versch. Erkr. d. Verdauungsorg. od. gastroint. Blutung od. Ulkuserkr. ohne schw. CC od. Alter < 75 J., ohne kompliz. Diagn., ohne Dialyse, Alter > 2 J., ohne Para-/Tetrapl.**Diagnose G67-1**

A00.0	Cholera durch Vibrio cholerae O:1, Biovar cholerae	A04.0	Darminfektion durch enteropathogene E coli
A00.1	Cholera durch Vibrio cholerae O:1, Biovar eltor	A04.1	Darminfektion durch enterotoxinbildende E coli
A00.9	Cholera, nnbez	A04.2	Darminfektion durch enteroinvasive E coli
A02.0	Salmonellenenteritis	A04.3	Darminfektion durch enterohämorrhagische E coli
A03.0	Shigellose durch Shigella dysenteriae	A04.4	Sonstige Darminfektionen durch Escherichia coli
A03.1	Shigellose durch Shigella flexneri	A04.5	Enteritis durch Campylobacter
A03.2	Shigellose durch Shigella boydii	A04.6	Enteritis durch Yersinia enterocolitica
A03.3	Shigellose durch Shigella sonnei	A04.7	Enterokolitis durch Clostridium difficile
A03.8	Sonstige Shigellosen	A04.8	Sonst nbez bakterielle Darminfektionen
A03.9	Shigellose, nnbez	A04.9	Bakterielle Darminfektion, nnbez

A05.0	Lebensmittelvergiftung durch Staphylokokken	K22.2	Ösophagusverschluss
A05.2	Lebensmittelvergiftung durch Clostr perfring [Clostr welchii]	K22.3	Perforation Ösophagus
A05.3	Lebensmittelvergiftung durch Vibrio parahaemolyticus	K22.4	Dyskinesie Ösophagus
A05.4	Lebensmittelvergiftung durch Bacillus cereus	K22.5	Divertikel Ösophagus, erworben
A05.8	Sonst nbez bakt Lebensmittelvergiftungen	K22.6	Mallory-Weiss-Syndrom
A05.9	Bakteriell bedingte Lebensmittelvergiftung, nnbez	K22.7	Barrett-Ösophagus
A06.0	Akute Amöbenruhr	K22.8	Sonstige nbez KH Ösophagus
A06.1	Chronische intestinale Amöbiasis	K22.9	KH Ösophagus, nnbez
A06.2	Nichtdysenterische Kolitis durch Amöben	K25.0	Ulcus ventriculi, akut, m Blutung
A07.0	Balantidiose	K25.1	Ulcus ventriculi, akut, m Perforation
A07.1	Giardiasis [Lambliasis]	K25.2	Ulcus ventriculi, akut, m Blutg u Perf
A07.2	Kryptosporidiose	K25.3	Ulcus ventriculi, akut, oh Blutg od Perf
A07.3	Isosporose	K25.4	Ulcus ventriculi, chron od nnbez, m Blutung
A07.8	Sonst nbez Darm-KH durch Protozoen	K25.5	Ulcus ventriculi, chron od nnbez, m Perf
A07.9	Darmkrankheit durch Protozoen, nnbez	K25.6	Ulcus ventriculi, chron od nnbez, m Blutg u Perfor
A08.0	Enteritis durch Rotaviren	K25.7	Ulcus ventriculi, chron, oh Blutg od Perf
A08.1	Akute Gastroenteritis Norovirus [Norwalk-Virus]	K25.9	Ulcus ventriculi, wd akut n chron, oh Blutg/Perfor
A08.2	Enteritis durch Adenoviren	K26.0	Ulcus duodeni, akut, m Blutung
A08.3	Enteritis durch sonstige Viren	K26.1	Ulcus duodeni, akut, m Perforation
A08.4	Virusbedingte Darminfektion, nnbez	K26.2	Ulcus duodeni, akut, m Blutung u Perforation
A08.5	Sonstige nbez Darminfektionen	K26.3	Ulcus duodeni, akut, oh Blutg od Perf
A09.0	Sonstige u nnbez Gastroenteritis u Kolitis infekt Ursprung	K26.4	Ulcus duodeni, chronisch od nnbez, m Blutung
A09.9	Sonstige u nnbez Gastroenteritis u Kolitis nnbez Ursprung	K26.5	Ulcus duodeni, chron od nnbez, m Perforation
B37.81	Candida-Ösophagitis	K26.6	Ulcus duodeni, chron od nnbez, m Blutg u Perfor
B68.0	Befall durch Taenia solium	K26.7	Ulcus duodeni, chron, oh Blutg od Perf
B68.1	Befall durch Taenia saginata	K26.9	Ulcus duodeni, wd akut n chron, oh Blutg/Perfor
B68.9	Taeniasis, nnbez	K27.0	Ulcus pepticum, Lok nnbez, akut, mit Blutung
B69.8	Zystizerkose an sonstigen Lokalisationen	K27.1	Ulcus pepticum, Lok nnbez, akut, mit Perforation
B69.9	Zystizerkose, nnbez	K27.2	Ulcus pepticum, Lok nnbez, akut, m Blutg u Perfor
B70.0	Diphyllobothriose	K27.3	Ulcus pepticum, Lok nnbez, akut, oh Blutg od Perfor
B70.1	Sparganose	K27.4	Ulcus pepticum, Lok nnbez, chron od nnbez, m Blutg
B71.0	Hymenolepiasis	K27.5	Ulcus pepticum, Lok nnbez, chron od nnbez, m Perfor
B71.1	Dipylidiose	K27.6	Ulcus peptic, Lok nnbez, chron od nnbez, m Blutg/Perf
B71.8	Sonst nbez Zestodeninfektionen	K27.7	Ulcus pepticum, Lok nnbez, chron, oh Blutg od Perfor
B71.9	Zestodeninfektion, nnbez	K27.9	Ulcus peptic, Lok nnbez, wd ak n chron, oh Blutg/Perf
B76.0	Ankylostomiasis	K28.0	Ulcus pepticum jejuni, akut, m Blutung
B76.1	Nekatoriasis	K28.1	Ulcus pepticum jejuni, akut, m Perforation
B76.8	Sonstige Hakenwurm-Krankheiten	K28.2	Ulcus pepticum jejuni, akut, m Blutg u Perf
B76.9	Hakenwurm-KH, nnbez	K28.3	Ulcus pepticum jejuni, akut, oh Blutg od Perf
B77.0	Askaridose mit intestinalen Komplikationen	K28.4	Ulcus pepticum jejuni, chron od nnbez, m Blutg
B77.8	Askaridose mit sonstigen Komplikationen	K28.5	Ulcus pepticum jejuni, chron od nnbez, m Perfor
B77.9	Askaridose, nnbez	K28.6	Ulcus peptic jejuni, chron od nnbez, m Blutg u Perf
B78.0	Strongyloidiasis des Darmes	K28.7	Ulcus pepticum jejuni, chron, oh Blutg/Perf
B78.1	Strongyloidiasis der Haut	K28.9	Ulcus pepticum jejuni, wd ak n chron, oh Blutg/Perf
B78.7	Disseminierte Strongyloidiasis	K29.0	Akute hämorrhagische Gastritis
B78.9	Strongyloidiasis, nnbez	K29.1	Sonstige akute Gastritis
B79	Trichuriasis	K29.2	Alkoholgastritis
B80	Enterobiasis	K29.3	Chronische Oberflächengastritis
B81.0	Anisakiasis	K29.4	Chronische atrophische Gastritis
B81.1	Intestinale Kapillariasis	K29.5	Chronische Gastritis, nnbez
B81.2	Trichostrongyliasis	K29.6	Sonstige Gastritis
B81.3	Intestinale Angiostrongyliasis	K29.7	Gastritis, nnbez
B81.8	Sonst nbez intestinale Helminthosen	K29.8	Duodenitis
B82.0	Intestinale Helminthose, nnbez	K29.9	Gastroduodenitis, nnbez
B82.9	Intestinaler Parasitismus, nnbez	K30	Dyspepsie
D18.04	Hämangiom Verdauungssystem	K31.0	Akute Magendilatation
E16.4	Abnorme Gastrinsekretion	K31.1	Hypertrophische Pylorusstenose b Erwachs
E73.0	Angeborener Laktasemangel	K31.2	Sanduhrförmige Strikur u Stenose Magen
E73.1	Sekundärer Laktasemangel	K31.3	Pylorospasmus, aonkl
E73.8	Sonstige Laktoseintoleranz	K31.4	Magendivertikel
E73.9	Laktoseintoleranz, nnbez	K31.5	Duodenalverschluss
E74.1	Störungen Fruktosestoffwechsel	K31.6	Fistel Magen u Duodenum
E74.3	So Störungen intestinale Kohlenhydratabsorption	K31.7	Polyp Magen u Duodenum
I77.4	Arteria-coeliaca-Kompressions-Syndrom	K31.81	Angiodysplasie Magen u Duoden ohne Angabe einer Blutung
I85.0	Ösophagusvarizen m Blutung	K31.82	Angiodysplasie Magen u Duodenum mit Blutung
K20	Ösophagitis	K31.88	Sonstige nbez KH Magen u Duodenum
K21.0	Gastroösophageale RefluxKH m Ösophagitis	K31.9	KH Magen u Duodenum, nnbez
K21.9	Gastroösophageale RefluxKH oh Ösophagitis	K44.0	Hernia diaphragmatica m Einkl oh Gangrän
K22.0	Achalasie Kardias	K44.9	Hernia diaphragmatica oh Einkl/Gangrän
K22.1	Ösophagusulkus	K52.2	Allergische u alimentäre Gastroenteritis u Kolitis

K52.30	Pancolitis indeterminata	K59.4	Analspasmus
K52.31	Linksseitige Colitis indeterminata	K59.8	Sonstige nbez funktionelle Darmstörungen
K52.32	Colitis indeterminata Rektosigmoid	K59.9	Funktionelle Darmstörung, nnbez
K52.38	Sonstige Colitis indeterminata	K62.5	Hämorrhagie Anus u Rektum
K52.8	Sonst nbez nichtinfekt Gastroenteritis u Kolitis	K90.0	Zöliakie
K52.9	Nichtinfektiöse Gastroenteritis u Kolitis, nnbez	K90.1	Tropische Sprue
K55.22	Angiodysplasie Kolon: Mit Blutung	K90.2	Syndrom blinden Schlinge, aonkl
K57.00	Divertikulose Dünndarm m Perfor u Abszess, oA Blutung	K90.3	Pankreatogene Steatorrhoe
K57.01	Divertikulose Dünndarm m Perfor, Abszess u Blutung	K90.4	Malabsorption d Intoleranz, aonkl
K57.02	Divertikulitis Dünndarm m Perfor u Abszess, oh Ang Blutung	K90.8	Sonstige intestinale Malabsorption
K57.03	Divertikulitis Dünndarm m Perfor, Abszess u Blutung	K90.9	Intestinale Malabsorption, nnbez
K57.10	Divertikulose Dünndarm oh Perfor, Abszess od Ang Blutung	K91.0	Erbrechen nach gastrointestalem chir Eingriff
K57.11	Divertikulose Dünndarm oh Perfor u Abszess, m Blutung	K91.1	Syndrome operierter Magen
K57.12	Divertikulitis Dünndarm oh Perfor, Abszess od Ang Blutung	K91.2	Malabsorption nach chirurgischem Eingriff, aonkl
K57.13	Divertikulitis Dünndarm oh Perfor u Abszess m Blutung	K92.0	Hämatemesis
K57.20	Divertikulose Dickdarm m Perfor u Abszess, oh Ang Blutung	K92.1	Meläna
K57.21	Divertikulose Dickdarm m Perfor, Abszess u Blutung	K92.2	Gastrointestinale Blutung, nnbez
K57.22	Divertikulitis Dickdarm m Perfor u Abszess, oh Ang Blutung	N80.5	Endometriose Darm
K57.23	Divertikulitis Dickdarm m Perfor, Abszess u Blutung	Q43.0	Meckel-Divertikel
K57.30	Divertikulose Dickdarm oh Perfor, Abszess od Ang Blutung	R11	Übelkeit u Erbrechen
K57.31	Divertikulose Dickdarm oh Perfor od Abszess m Blutung	R12	Sodbrennen
K57.32	Divertikulitis Dickdarm oh Perfor, Abszess od Ang Blutung	R13.0	Dysphagie m Beaufsichtigungspflicht b Nahrungsaufnahme
K57.33	Divertikulitis Dickdarm oh Perfor od Abszess, m Blutung	R13.1	Dysphag b absaugpfl TrachStoma m (teilw) gebi Trachealkan
K57.40	Divertikulose Dünn- u Dickdarm m Perfor u Absz, oA Blut	R13.9	Sonstige und nicht näher bezeichnete Dysphagie
K57.41	Divertikulose Dünn- u Dickdarm m Perfor, Absz u Blutung	R14	Flatulenz u verwandte Zustände
K57.42	Divertikulitis Dünn- u Dickdarm m Perfor u Absz, oA Blut	R15	Stuhlinkontinenz
K57.43	Divertikulitis Dünn- u Dickdarm m Perfor, Abszess u Blutung	R19.0	Schwellung/Raumforderung/Knoten Abdomen/Becken
K57.50	Divertikulose Dünn- u Dickdarm oh Perfor, Abszess oA Blut	R19.1	Abnorme Darmgeräusche
K57.51	Divertikulose Dünn- u Dickdarm oh Perfor od Absz, m Blut	R19.2	Sichtbare Peristaltik
K57.52	Divertikulitis Dünn- u Dickdarm oh Perfor, Abszess oA Blut	R19.4	Veränderungen Stuhlgewohnheiten
K57.53	Divertikulitis Dünn- u Dickdarm oh Perfor, Abszess, m Blut	R19.5	Sonstige Stuhlveränderungen
K57.80	Divertikulose Darm, Teil nnbez, m Perfor u Abszess, oA Blut	R19.8	Sonst nbez Sympt Verdauungssystem/Abdomen
K57.81	Divertikulose Darm, Teil nnbez, m Perfor, Abszess u Blutung	R85.0	Abnormer Enzymwert in UntMat VerdOrg/Bauchhöhle
K57.82	Divertikulitis Darm, Teil nnbez, m Perfor u Abszess, oA Blut	R85.1	Abnormer Hormonwert in UntMat VerdOrg/Bauchhöhle
K57.83	Divertikulitis Darm, Teil nnbez, m Perfor, Abszess u Blutung	R85.2	Abn Wert so Drog/AM/biol akt Subst UM VerdOrg/Bauchh
K57.90	Divertikulose Darm, Teil nnbez, oh Perfor, Absz oA Blutung	R85.3	Abn Wert Subst vorw nmed Herk UntMat VerdOrg/Bauchh
K57.91	Divertikulose Darm, Teil nnbez, oh Perf od Abszess, m Blut	R85.4	Abnorme immun Bef in UntMat VerdOrg/Bauchhöhle
K57.92	Divertikulitis Darm, Teil nnbez, oh Perf, Abszess, oA Blut	R85.5	Abnorme mikrobiol Bef in UntMat VerdOrg/Bauchhöhle
K57.93	Divertikulitis Darm, Teil nnbez, oh Perf od Abszess, m Blut	R85.6	Abnorme zytol Bef in UntMat VerdOrg/Bauchhöhle
K58.0	Reizdarmsyndrom m Diarrhoe	R85.7	Abnorme histol Bef in UntMat VerdOrg/Bauchhöhle
K58.9	Reizdarmsyndrom oh Diarrhoe	R85.8	So abn Bef in UntMat aus VerdOrg/Bauchhöhle
K59.0	Obstipation	R85.9	Nnbez abn Bef in UntMat aus VerdOrg/Bauchhöhle
K59.1	Funktionelle Diarrhoe	R93.3	Abn Bef bildgeb Diagn so Teile Verdauungstrakt
K59.2	Neurogene Darmstörung, aonkl	R93.5	Abn Bef bildgeb Diagn so Abdominalreg/Retroperitoneum

Hauptdiagnose G67-2

A00.0	Cholera durch Vibrio cholerae O:1, Biovar cholerae	A05.4	Lebensmittelvergiftung durch Bacillus cereus
A00.1	Cholera durch Vibrio cholerae O:1, Biovar eltor	A05.8	Sonst nbez bakt Lebensmittelvergiftungen
A00.9	Cholera, nnbez	A05.9	Bakteriell bedingte Lebensmittelvergiftung, nnbez
A02.0	Salmonellenenteritis	A06.0	Akute Amöbenruhr
A03.0	Shigellose durch Shigella dysenteriae	A06.1	Chronische intestinale Amöbiasis
A03.1	Shigellose durch Shigella flexneri	A06.2	Nichtdysenterische Kolitis durch Amöben
A03.2	Shigellose durch Shigella boydii	A07.0	Balantidiose
A03.3	Shigellose durch Shigella sonnei	A07.1	Giardiasis [Lambliasis]
A03.8	Sonstige Shigellosen	A07.2	Kryptosporidiose
A03.9	Shigellose, nnbez	A07.3	Isosporose
A04.0	Darminfektion durch enteropathogene E coli	A07.8	Sonst nbez Darm-KH durch Protozoen
A04.1	Darminfektion durch enterotoxinbildende E coli	A07.9	Darmkrankheit durch Protozoen, nnbez
A04.2	Darminfektion durch enteroinvasive E coli	A08.0	Enteritis durch Rotaviren
A04.3	Darminfektion durch enterohämorrhagische E coli	A08.1	Akute Gastroenteritis Norovirus [Norwalk-Virus]
A04.4	Sonstige Darminfektionen durch Escherichia coli	A08.2	Enteritis durch Adenoviren
A04.5	Enteritis durch Campylobacter	A08.3	Enteritis durch sonstige Viren
A04.6	Enteritis durch Yersinia enterocolitica	A08.4	Virusbedingte Darminfektion, nnbez
A04.7	Enterokolitis durch Clostridium difficile	A08.5	Sonstige nbez Darminfektionen
A04.8	Sonst nbez bakterielle Darminfektionen	A09.0	Sonstige u nnbez Gastroenteritis u Kolitis infek Ursprung
A04.9	Bakterielle Darminfektion, nnbez	A09.9	Sonstige u nnbez Gastroenteritis u Kolitis nnbez Ursprung
A05.0	Lebensmittelvergiftung durch Staphylokokken	B37.81	Candida-Ösophagitis
A05.2	Lebensmittelvergiftung durch Clostr perfring [Clostr welchii]	B68.0	Befall durch Taenia solium
A05.3	Lebensmittelvergiftung durch Vibrio parahaemolyticus	B68.1	Befall durch Taenia saginata

B68.9	Taeniasis, nnbez	K44.9	Hernia diaphragmatica oh Einkl/Gangrän
B69.8	Zystizerkose an sonstigen Lokalisationen	K52.2	Allergische u alimentäre Gastroenteritis u Kolitis
B69.9	Zystizerkose, nnbez	K52.30	Pancolitis indeterminata
B70.0	Diphyllobothriose	K52.31	Linksseitige Colitis indeterminata
B70.1	Sparganose	K52.32	Colitis indeterminata Rektosigmoid
B71.0	Hymenolepiasis	K52.38	Sonstige Colitis indeterminata
B71.1	Dipylidiose	K52.8	Sonst nbez nichtinfekt Gastroenteritis u Kolitis
B71.8	Sonst nbez Zestodeninfektionen	K52.9	Nichtinfektiöse Gastroenteritis u Kolitis, nnbez
B71.9	Zestodeninfektion, nnbez	K57.00	Divertikulose Dünndarm m Perfor u Abszess, oA Blutung
B76.0	Ankylostomiasis	K57.02	Divertikulitis Dünndarm m Perfor u Abszess, oh Ang Blutung
B76.1	Nekatoriasis	K57.10	Divertikulose Dünndarm oh Perfor, Abszess od Ang Blutung
B76.8	Sonstige Hakenwurm-Krankheiten	K57.12	Divertikulitis Dünndarm oh Perfor, Abszess od Ang Blutung
B76.9	Hakenwurm-KH, nnbez	K57.20	Divertikulose Dickdarm m Perfor u Abszess, oh Ang Blutung
B77.0	Askaridose mit intestinalen Komplikationen	K57.22	Divertikulitis Dickdarm m Perfor u Abszess, oh Ang Blutung
B77.8	Askaridose mit sonstigen Komplikationen	K57.30	Divertikulose Dickdarm oh Perfor, Abszess od Ang Blutung
B77.9	Askaridose, nnbez	K57.32	Divertikulitis Dickdarm oh Perfor, Abszess od Ang Blutung
B78.0	Strongyloidiasis des Darmes	K57.40	Divertikulose Dünn- u Dickdarm m Perfor u Absz, oA Blut
B78.1	Strongyloidiasis der Haut	K57.42	Divertikulitis Dünn- u Dickdarm m Perfor u Absz, oA Blut
B78.7	Disseminierte Strongyloidiasis	K57.50	Divertikulose Dünn- u Dickdarm oh Perfor, Abszess oA Blut
B78.9	Strongyloidiasis, nnbez	K57.52	Divertikulitis Dünn- u Dickdarm oh Perfor, Abszess oA Blut
B79	Trichuriasis	K57.80	Divertikulose Darm, Teil nnbez, m Perfor u Abszess, oA Blut
B80	Enterobiasis	K57.82	Divertikulitis Darm, Teil nnbez, m Perfor u Abszess, oA Blut
B81.0	Anisakiasis	K57.90	Divertikulose Darm, Teil nnbez, oh Perfor, Absz oA Blutung
B81.1	Intestinale Kapillariasis	K57.92	Divertikulitis Darm, Teil nnbez, oh Perf, Abszess, oA Blut
B81.2	Trichostrongyliasis	K58.0	Reizdarmsyndrom m Diarrhoe
B81.3	Intestinale Angiostrongyliasis	K58.9	Reizdarmsyndrom oh Diarrhoe
B81.8	Sonst nbez intestinale Helminthosen	K59.0	Obstipation
B82.0	Intestinale Helminthose, nnbez	K59.1	Funktionelle Diarrhoe
B82.9	Intestinaler Parasitismus, nnbez	K59.2	Neurogene Darmstörung, aonkl
D18.04	Hämangiom Verdauungssystem	K59.4	Analspasmus
E73.0	Angeborener Laktasemangel	K59.8	Sonstige nbez funktionelle Darmstörungen
E73.1	Sekundärer Laktasemangel	K59.9	Funktionelle Darmstörung, nnbez
E73.8	Sonstige Laktoseintoleranz	K90.0	Zöliakie
E73.9	Laktoseintoleranz, nnbez	K90.1	Tropische Sprue
E74.1	Störungen Fruktosestoffwechsel	K90.2	Syndrom blinden Schlinge, aonkl
E74.3	So Störungen intestinale Kohlenhydratabsorption	K90.3	Pankreatogene Steatorrhoe
I77.4	Arteria-coeliaca-Kompressions-Syndrom	K90.4	Malabsorption d Intoleranz, aonkl
K20	Ösophagitis	K90.8	Sonstige intestinale Malabsorption
K21.0	Gastroösophageale RefluxKH m Ösophagitis	K90.9	Intestinale Malabsorption, nnbez
K21.9	Gastroösophageale RefluxKH oh Ösophagitis	K91.0	Erbrechen nach gastrointestinentalem chir Eingriff
K22.0	Achalasie Kardias	K91.1	Syndrome operierter Magen
K22.2	Ösophagusverschluss	K91.2	Malabsorption nach chirurgischem Eingriff, aonkl
K22.3	Perforation Ösophagus	N80.5	Endometriose Darm
K22.4	Dyskinesie Ösophagus	R11	Übelkeit u Erbrechen
K22.5	Divertikel Ösophagus, erworben	R12	Sodbrennen
K22.7	Barrett-Ösophagus	R13.0	Dysphagie m Beaufsichtigungspflicht b Nahrungsaufnahme
K22.8	Sonstige nbez KH Ösophagus	R13.1	Dysphag b absaugpfl TrachStoma m (teilw) gebi Trachealkan
K22.9	KH Ösophagus, nnbez	R13.9	Sonstige und nicht näher bezeichnete Dysphagie
K29.1	Sonstige akute Gastritis	R14	Flatulenz u verwandte Zustände
K29.2	Alkoholgastritis	R15	Stuhlinkontinenz
K29.3	Chronische Oberflächengastritis	R19.0	Schwellung/Raumforderung/Knoten Abdomen/Becken
K29.4	Chronische atrophische Gastritis	R19.1	Abnorme Darmgeräusche
K29.5	Chronische Gastritis, nnbez	R19.2	Sichtbare Peristaltik
K29.6	Sonstige Gastritis	R19.4	Veränderungen Stuhlgewohnheiten
K29.7	Gastritis, nnbez	R19.5	Sonstige Stuhlveränderungen
K29.8	Duodenitis	R19.8	Sonst nbez Sympt Verdauungssystem/Abdomen
K29.9	Gastroduodenitis, nnbez	R85.0	Abnormer Enzymwert in UntMat VerdOrg/Bauchhöhle
K30	Dyspepsie	R85.1	Abnormer Hormonwert in UntMat VerdOrg/Bauchhöhle
K31.0	Akute Magendilatation	R85.2	Abn Wert so Drog/AM/biol akt Subst UM VerdOrg/Bauchh
K31.2	Sanduhrförmige Strikture u Stenose Magen	R85.3	Abn Wert Subst vorw nmed Herk UntMat VerdOrg/Bauchh
K31.3	Pylorospasmus, aonkl	R85.4	Abnorme immun Bef in UntMat VerdOrg/Bauchhöhle
K31.4	Magendivertikel	R85.5	Abnorme mikrobiol Bef in UntMat VerdOrg/Bauchhöhle
K31.6	Fistel Magen u Duodenum	R85.6	Abnorme zytol Bef in UntMat VerdOrg/Bauchhöhle
K31.7	Polyp Magen u Duodenum	R85.7	Abnorme histol Bef in UntMat VerdOrg/Bauchhöhle
K31.81	Angiodysplasie Magen u Duoden ohne Angabe einer Blutung	R85.8	So abn Bef in UntMat aus VerdOrg/Bauchhöhle
K31.88	Sonstige nbez KH Magen u Duodenum	R85.9	Nnbez abn Bef in UntMat aus VerdOrg/Bauchhöhle
K31.9	KH Magen u Duodenum, nnbez	R93.3	Abn Bef bildgeb Diagn so Teile Verdauungstrakt
K44.0	Hernia diaphragmatica m Einkl oh Gangrän	R93.5	Abn Bef bildgeb Diagn so Abdominalreg/Retroperitoneum

Diagnose G67-3

A01.0	Typhus abdominalis	C02.0	Bösartige Neubildung: Zungenrücken
A01.1	Paratyphus A	C02.1	Bösartige Neubildung: Zungenrand
A01.2	Paratyphus B	C02.2	Bösartige Neubildung: Zungenunterfläche
A01.3	Paratyphus C	C02.3	BNB: Vordere zwei Drittel der Zunge, Bereich nnbez
A02.1	Salmonellensepsis	C02.4	Bösartige Neubildung: Zungentonsille
A19.0	Akute Miliartuberkulose einer einzel nbez Lokalisation	C02.8	BNB: Zunge, mehrere Teilbereiche überlappend
A19.1	Akute Miliartuberkulose mehrerer Lokalisationen	C02.9	Bösartige Neubildung: Zunge, nicht näher bezeichnet
A19.2	Akute Miliartuberkulose, nnbez	C03.0	Bösartige Neubildung: Oberkieferzahnfleisch
A19.8	Sonstige Miliartuberkulose	C03.1	Bösartige Neubildung: Unterkieferzahnfleisch
A19.9	Miliartuberkulose, nnbez	C03.9	Bösartige Neubildung: Zahnfleisch, nicht näher bezeichnet
A20.7	Pestsepsis	C04.0	Bösartige Neubildung: Vorderer Teil des Mundbodens
A21.7	Generalisierte Tularämie	C04.1	Bösartige Neubildung: Seitlicher Teil des Mundbodens
A22.7	Milzbrandsepsis	C04.8	BNB: Mundboden, mehrere Teilbereiche überlappend
A24.0	Rotz	C04.9	Bösartige Neubildung: Mundboden, nicht näher bezeichnet
A24.1	Akute oder fulminante Melioidose	C05.0	Bösartige Neubildung: Harter Gaumen
A26.7	Erysipelothrix-Sepsis	C05.1	Bösartige Neubildung: Weicher Gaumen
A27.0	Leptospirosis icterohaemorrhagica [Weil-Krankheit]	C05.2	Bösartige Neubildung: Uvula
A32.7	Listeriensepsis	C05.8	BNB: Gaumen, mehrere Teilbereiche überlappend
A39.1	Waterhouse-Friderichsen-Syndrom	C05.9	Bösartige Neubildung: Gaumen, nicht näher bezeichnet
A39.2	Akute Meningokokkensepsis	C06.0	Bösartige Neubildung: Wangenschleimhaut
A39.3	Chronische Meningokokkensepsis	C06.1	Bösartige Neubildung: Vestibulum oris
A39.4	Meningokokkensepsis, nnbez	C06.2	Bösartige Neubildung: Retromolarregion
A39.8	Sonstige Meningokokkeninfektionen	C06.8	BNB: Sonst u nnbez Teile Mund, mehrere Teilber überlapp
A39.9	Meningokokkeninfektion, nnbez	C06.9	Bösartige Neubildung: Mund, nicht näher bezeichnet
A40.0	Sepsis durch Streptokokken, Gruppe A	C07	Bösartige Neubildung der Parotis
A40.1	Sepsis durch Streptokokken, Gruppe B	C08.0	Bösartige Neubildung: Glandula submandibularis
A40.2	Sepsis durch Streptokokken, Gruppe D	C08.1	Bösartige Neubildung: Glandula sublingualis
A40.3	Sepsis durch Streptococcus pneumoniae	C08.8	BNB: Grosse Speicheldrüsen, mehrere Teilbereiche überlapp
A40.8	Sonst Sepsis durch Streptokokken	C08.9	Bösartige Neubildung: Grosse Speicheldrüse, nnbez
A40.9	Sepsis durch Streptokokken, nicht näher bezeichnet	C09.0	Bösartige Neubildung: Fossa tonsillaris
A41.0	Sepsis durch Staphylococcus aureus	C09.1	Bösartige Neubildung: Gaumenbogen (vorderer) (hinterer)
A41.1	Sepsis durch sonstige näher bezeichnete Staphylokokken	C09.8	BNB: Tonsille, mehrere Teilbereiche überlappend
A41.2	Sepsis durch nnbez Staphylokokken	C09.9	Bösartige Neubildung: Tonsille, nicht näher bezeichnet
A41.3	Sepsis durch Haemophilus influenzae	C10.0	Bösartige Neubildung: Vallecula epiglottica
A41.4	Sepsis durch Anaerobier	C10.1	Bösartige Neubildung: Vorderfläche der Epiglottis
A41.51	Sepsis durch Escherichia coli [E coli]	C10.2	Bösartige Neubildung: Seitenwand des Oropharynx
A41.52	Sepsis durch Pseudomonas	C10.3	Bösartige Neubildung: Hinterwand des Oropharynx
A41.58	Sepsis durch sonstige gramnegative Erreger	C10.4	Bösartige Neubildung: Kiemengang
A41.8	Sonstige nbez Sepsis	C10.8	BNB: Oropharynx, mehrere Teilbereiche überlappend
A41.9	Sepsis, nnbez	C10.9	Bösartige Neubildung: Oropharynx, nicht näher bezeichnet
A42.7	Aktinomykotische Sepsis	C11.0	Bösartige Neubildung: Obere Wand des Nasopharynx
A44.0	Systemische Bartonellose	C11.1	Bösartige Neubildung: Hinterwand des Nasopharynx
A48.0	Gasbrand [Gasödem]	C11.2	Bösartige Neubildung: Seitenwand des Nasopharynx
A48.3	Syndrom des toxischen Schocks	C11.3	Bösartige Neubildung: Vorderwand des Nasopharynx
A78	Q-Fieber	C11.8	BNB: Nasopharynx, mehrere Teilbereiche überlappend
B00.7	Disseminierte Herpesvirus-KH	C11.9	Bösartige Neubildung: Nasopharynx, nicht näher bezeichnet
B37.7	Candida-Sepsis	C12	Bösartige Neubildung des Recessus piriformis
B38.7	Disseminierte Kokzidioidomykose	C13.0	Bösartige Neubildung: Regio postcricioidea
B39.3	Disseminierte Histoplasmose durch Histoplasma capsulatum	C13.1	BNB: Aryepiglottische Falte, hypopharyngeale Seite
B41.7	Disseminierte Parakokzidioidomykose	C13.2	Bösartige Neubildung: Hinterwand des Hypopharynx
B42.7	Disseminierte Sporotrichose	C13.8	BNB: Hypopharynx, mehrere Teilbereiche überlappend
B44.7	Disseminierte Aspergillose	C13.9	Bösartige Neubildung: Hypopharynx, nicht näher bezeichnet
B45.7	Disseminierte Kryptokokkose	C14.0	Bösartige Neubildung: Pharynx, nicht näher bezeichnet
B46.4	Disseminierte Mukormykose	C14.2	BNB: Lymphatischer Rachenring [Waldeyer]
B50.8	Sonst schwere Formen od Komplikation der Malaria tropica	C14.8	BNB: Lippe, Mundhöhle u Pharynx, mehr Teilber überlapp
B51.0	Malaria tertiana mit Milzruptur	C15.0	Bösartige Neubildung: Zervikaler Ösophagus
B52.8	Malaria quartana mit sonstigen Komplikationen	C15.1	Bösartige Neubildung: Thorakaler Ösophagus
B55.0	Viszerale Leishmaniose	C15.2	Bösartige Neubildung: Abdominaler Ösophagus
C00.0	Bösartige Neubildung: Äussere Oberlippe	C15.3	Bösartige Neubildung: Ösophagus, oberes Drittel
C00.1	Bösartige Neubildung: Äussere Unterlippe	C15.4	Bösartige Neubildung: Ösophagus, mittleres Drittel
C00.2	Bösartige Neubildung: Äussere Lippe, nicht näher bezeichnet	C15.5	Bösartige Neubildung: Ösophagus, unteres Drittel
C00.3	Bösartige Neubildung: Oberlippe, Innenseite	C15.8	BNB: Ösophagus, mehrere Teilbereiche überlappend
C00.4	Bösartige Neubildung: Unterlippe, Innenseite	C15.9	Bösartige Neubildung: Ösophagus, nicht näher bezeichnet
C00.5	Bösartige Neubildung: Lippe, nnbez, Innenseite	C16.0	Bösartige Neubildung: Kardias
C00.6	Bösartige Neubildung: Lippenkommissur	C16.1	Bösartige Neubildung: Fundus ventriculi
C00.8	BNB: Lippe, mehrere Teilbereiche überlappend	C16.2	Bösartige Neubildung: Corpus ventriculi
C00.9	Bösartige Neubildung: Lippe, nicht näher bezeichnet	C16.3	Bösartige Neubildung: Antrum pyloricum
C01	Bösartige Neubildung des Zungengrundes	C16.4	Bösartige Neubildung: Pylorus

C16.5	BNB: Kleine Krümmung des Magens, nicht näher bezeichnet	C34.9	BNB: Bronchus oder Lunge, nicht näher bezeichnet
C16.6	BNB: Grosse Krümmung des Magens, nicht näher bezeichnet	C37	Bösartige Neubildung des Thymus
C16.8	BNB: Magen, mehrere Teilbereiche überlappend	C38.0	Bösartige Neubildung: Herz
C16.9	Bösartige Neubildung: Magen, nicht näher bezeichnet	C38.1	Bösartige Neubildung: Vorderes Mediastinum
C17.0	Bösartige Neubildung: Duodenum	C38.2	Bösartige Neubildung: Hinteres Mediastinum
C17.1	Bösartige Neubildung: Jejunum	C38.3	BNB: Mediastinum, Teil nicht näher bezeichnet
C17.2	Bösartige Neubildung: Ileum	C38.4	Bösartige Neubildung: Pleura
C17.3	Bösartige Neubildung: Meckel-Divertikel	C38.8	BNB: Herz, Mediastinum u Pleura, mehr Teilber überlapp
C17.8	BNB: Dünndarm, mehrere Teilbereiche überlappend	C39.0	Bösartige Neubildung: Obere Atemwege, Teil nnbez
C17.9	Bösartige Neubildung: Dünndarm, nicht näher bezeichnet	C39.8	BNB: AtmOrg u sonst intrathorak Organe, mehr Teilber überl
C18.0	Bösartige Neubildung: Zäkum	C39.9	BNB: Ungenau bezeichnete Lok des Atmungssystems
C18.1	Bösartige Neubildung: Appendix vermiformis	C40.0	BNB Skapula u lange Knochen obere Extremität
C18.2	Bösartige Neubildung: Colon ascendens	C40.1	BNB kurze Knochen obere Extremität
C18.3	Bösartige Neubildung: Flexura coli dextra [hepatica]	C40.2	BNB lange Knochen untere Extremität
C18.4	Bösartige Neubildung: Colon transversum	C40.3	BNB kurze Knochen untere Extremität
C18.5	Bösartige Neubildung: Flexura coli sinistra [lienalis]	C40.8	BNB: Knochen u Gelenkknorpel Extrem, mehr TeilB überlapp
C18.6	Bösartige Neubildung: Colon descendens	C40.9	BNB: Knochen u Gelenkknorpel Extrem, nnbez
C18.7	Bösartige Neubildung: Colon sigmoideum	C41.01	BNB des Knochens und des Gelenkknorpels: Kraniofazial
C18.8	BNB: Kolon, mehrere Teilbereiche überlappend	C41.02	BNB des Knochens und des Gelenkknorpels: Maxillofazial
C18.9	Bösartige Neubildung: Kolon, nicht näher bezeichnet	C41.1	BNB des Knochens u des Gelenkknorpels: Unterkieferknochen
C19	Bösartige Neubildung am Rektosigmoid, Übergang	C41.2	BNB des Knochens und des Gelenkknorpels: Wirbelsäule
C20	Bösartige Neubildung des Rektums	C41.30	BNB Knochen u Gelenkknorpel: Rippen
C21.0	Bösartige Neubildung: Anus, nicht näher bezeichnet	C41.31	BNB Knochen u Gelenkknorpel: Sternum
C21.1	Bösartige Neubildung: Analkanal	C41.32	BNB Knochen u Gelenkknorpel: Klavikula
C21.2	Bösartige Neubildung: Kloakenregion	C41.4	BNB des Knochens u des Gelenkknorpels: Beckenknochen
C21.8	BNB: Rektum, Anus u Analkanal, mehrere Teilber überlapp	C41.8	BNB: Knochen u Gelenkknorpel, mehrere Teilber überlapp
C22.0	Leberzellkarzinom	C41.9	BNB: Knochen und Gelenkknorpel, nicht näher bezeichnet
C22.1	Intrahepatisches Gallengangskarzinom	C43.0	Bösartiges Melanom Lippe
C22.2	Hepatoblastom	C43.1	Bösartiges Melanom Augenlid, einschliessl Kanthus
C22.3	Angiosarkom der Leber	C43.2	Bösartiges Melanom Ohr u äusserer Gehörgang
C22.4	Sonstige Sarkome der Leber	C43.3	Bösartiges Melanom so u nnbez Teile Gesicht
C22.7	Sonstige näher bezeichnete Karzinome der Leber	C43.4	Bösartiges Melanom behaarte Kopfhaut u Hals
C22.9	Bösartige Neubildung: Leber, nicht näher bezeichnet	C43.5	Bösartiges Melanom Rumpf
C23	Bösartige Neubildung der Gallenblase	C43.6	Bösartiges Melanom obere Extremität, einschl Schulter
C24.0	Bösartige Neubildung: Extrahepatischer Gallengang	C43.7	Bösartig Melanom untere Extremität, einschl Hüfte
C24.1	BNB: Ampulla hepatopancreatica [Ampulla Vateri]	C43.8	Bösartiges Melanom Haut, mehr Teilber überlapp
C24.8	BNB: Gallenwege, mehrere Teilbereiche überlappend	C43.9	Bösartiges Melanom Haut, nnbez
C24.9	Bösartige Neubildung: Gallenwege, nicht näher bezeichnet	C44.0	Sonstige bösartige Neubildungen: Lippenhaut
C25.0	Bösartige Neubildung: Pankreaskopf	C44.1	Sonstige BNB: Haut des Augenlides, einschliesslich Kanthus
C25.1	Bösartige Neubildung: Pankreaskörper	C44.2	Sonstige BNB: Haut des Ohres u des äusseren Gehörganges
C25.2	Bösartige Neubildung: Pankreasschwanz	C44.3	Sonst BNB: Haut sonst u nnbez Teile des Gesichtes
C25.3	Bösartige Neubildung: Ductus pancreaticus	C44.4	Sonstige BNB: Behaarte Kopfhaut und Haut des Halses
C25.4	BNB: Endokriner Drüsenanteil des Pankreas	C44.5	Sonstige bösartige Neubildungen: Haut des Rumpfes
C25.7	Bösartige Neubildung: Sonstige Teile des Pankreas	C44.6	Sonst BNB: Haut der oberen Extremität, einschl Schulter
C25.8	BNB: Pankreas, mehrere Teilbereiche überlappend	C44.7	Sonst BNB: Haut der unteren Extremität, einschliessl Hüfte
C25.9	Bösartige Neubildung: Pankreas, nicht näher bezeichnet	C44.8	Sonstige BNB: Haut, mehrere Teilbereiche überlappend
C26.0	BNB: Intestinaltrakt, Teil nicht näher bezeichnet	C44.9	BNB Haut, nnbez
C26.1	Bösartige Neubildung: Milz	C45.0	Mesotheliom Pleura
C26.8	BNB: Verdauungssystem, mehrere Teilbereiche überlappend	C45.1	Mesotheliom Peritoneum
C26.9	BNB: Ungenau bezeichnete Lok des Verdauungssystems	C45.2	Mesotheliom Perikard
C30.0	Bösartige Neubildung: Nasenhöhle	C45.7	Mesotheliom sonst Lok
C30.1	Bösartige Neubildung: Mittelohr	C45.9	Mesotheliom, nnbez
C31.0	Bösartige Neubildung: Sinus maxillaris [Kieferhöhle]	C46.0	Kaposi-Sarkom Haut
C31.1	Bösartige Neubildung: Sinus ethmoidalis [Siebbeinzellen]	C46.1	Kaposi-Sarkom Weichteilgewebe
C31.2	Bösartige Neubildung: Sinus frontalis [Stirnhöhle]	C46.2	Kaposi-Sarkom Gaumen
C31.3	Bösartige Neubildung: Sinus sphenoidalis [Keilbeinhöhle]	C46.3	Kaposi-Sarkom Lymphknoten
C31.8	BNB: Nasennebenhöhlen, mehrere Teilbereiche überlappend	C46.7	Kaposi-Sarkom sonstige Lok
C31.9	Bösartige Neubildung: Nasennebenhöhle, nnbez	C46.8	Kaposi-Sarkom mehrere Organe
C32.0	Bösartige Neubildung: Glottis	C46.9	Kaposi-Sarkom, nnbez
C32.1	Bösartige Neubildung: Supraglottis	C47.0	BNB: Periphere Nerven Kopf, Gesicht u Hals
C32.2	Bösartige Neubildung: Subglottis	C47.1	BNB: Periph Nerven obere Extremität, einschliessl Schulter
C32.3	Bösartige Neubildung: Larynxknorpel	C47.2	BNB: Periphere Nerven untere Extremität, einschl Hüfte
C32.8	BNB: Larynx, mehrere Teilbereiche überlappend	C47.3	Bösartige Neubildung: Periphere Nerven des Thorax
C32.9	Bösartige Neubildung: Larynx, nicht näher bezeichnet	C47.4	Bösartige Neubildung: Periphere Nerven des Abdomens
C33	Bösartige Neubildung der Trachea	C47.5	Bösartige Neubildung: Periphere Nerven des Beckens
C34.0	Bösartige Neubildung: Hauptbronchus	C47.6	BNB: Periphere Nerven des Rumpfes, nnbez
C34.1	Bösartige Neubildung: Oberlappen (-Bronchus)	C47.8	BNB: Periph Nerv/autonom Nervensyst, mehr TeilB überlapp
C34.2	Bösartige Neubildung: Mittellappen (-Bronchus)	C47.9	BNB: Periphere Nerven/autonomes Nervensystem, nnbez
C34.3	Bösartige Neubildung: Unterlappen (-Bronchus)	C48.0	Bösartige Neubildung: Retroperitoneum
C34.8	BNB: Bronchus u Lunge, mehrere Teilbereiche überlappend	C48.1	Bösartige Neubildung: nbez Teile des Peritoneums

C48.2	Bösartige Neubildung: Peritoneum, nicht näher bezeichnet	C67.5	Bösartige Neubildung: Harnblasenhals
C48.8	BNB: Retroperitoneum u Peritoneum, mehr Teilber überlapp	C67.6	Bösartige Neubildung: Ostium ureteris
C49.0	BNB: Bindegewebe u and Weichteilgew Kopf/Gesicht/Hals	C67.7	Bösartige Neubildung: Urachus
C49.1	BNB: Bindegew u and WeichtGew ob Extr, einschl Schult	C67.8	BNB: Harnblase, mehrere Teilbereiche überlappend
C49.2	BNB: Bindegew u and WeichtGew unter Extr, einschl Hüfte	C67.9	Bösartige Neubildung: Harnblase, nicht näher bezeichnet
C49.3	BNB: Bindegewebe und andere Weichteilgewebe des Thorax	C68.0	Bösartige Neubildung: Urethra
C49.4	BNB: Bindegewebe u andere WeichtGew des Abdomens	C68.1	Bösartige Neubildung: Paraurethrale Drüse
C49.5	BNB: Bindegewebe u andere WeichtGewebe des Beckens	C68.8	BNB: Harnorgane, mehrere Teilbereiche überlappend
C49.6	BNB: Bindegew u and WeichtGewebe des Rumpfes, nnbez	C68.9	Bösartige Neubildung: Hamorgna, nicht näher bezeichnet
C49.8	BNB: Bindegew u and WeichtGew, mehr Teilber überlapp	C69.0	Bösartige Neubildung: Konjunktiva
C49.9	BNB: Bindegewebe und andere Weichteilgewebe, nnbez	C69.1	Bösartige Neubildung: Kornea
C50.0	Bösartige Neubildung: Brustwarze und Warzenhof	C69.2	Bösartige Neubildung: Retina
C50.1	BNB: Zentraler Drüsenkörper der Brustdrüse	C69.3	Bösartige Neubildung: Chorioidea
C50.2	BNB: Oberer innerer Quadrant der Brustdrüse	C69.4	Bösartige Neubildung: Ziliarkörper
C50.3	BNB: Unterer innerer Quadrant der Brustdrüse	C69.5	Bösartige Neubildung: Tränendrüse und Tränenwege
C50.4	BNB: Oberer äusserer Quadrant der Brustdrüse	C69.6	Bösartige Neubildung: Orbita
C50.5	BNB: Unterer äusserer Quadrant der Brustdrüse	C69.8	BNB: Auge u Augenanhangsgebilde, mehr Teilber überlapp
C50.6	Bösartige Neubildung: Recessus axillaris der Brustdrüse	C69.9	Bösartige Neubildung: Auge, nicht näher bezeichnet
C50.8	BNB: Brustdrüse, mehrere Teilbereiche überlappend	C70.0	Bösartige Neubildung: Hirnhäute
C50.9	Bösartige Neubildung: Brustdrüse, nicht näher bezeichnet	C70.1	Bösartige Neubildung: Rückenmarkhäute
C51.0	Bösartige Neubildung der Vulva: Labium majus	C70.9	Bösartige Neubildung: Meningen, nicht näher bezeichnet
C51.1	Bösartige Neubildung der Vulva: Labium minus	C71.0	BNB: Zerebrum, ausgenommen Hirnlappen und Ventrikel
C51.2	Bösartige Neubildung der Vulva: Klitoris	C71.1	Bösartige Neubildung: Frontallappen
C51.8	BNB: Vulva, mehrere Teilbereiche überlappend	C71.2	Bösartige Neubildung: Temporallappen
C51.9	Bösartige Neubildung: Vulva, nicht näher bezeichnet	C71.3	Bösartige Neubildung: Parietallappen
C52	Bösartige Neubildung der Vagina	C71.4	Bösartige Neubildung: Okzipitallappen
C53.0	Bösartige Neubildung: Endozervix	C71.5	Bösartige Neubildung: Hirnventrikel
C53.1	Bösartige Neubildung: Ektozervix	C71.6	Bösartige Neubildung: Zerebellum
C53.8	BNB: Cervix uteri, mehrere Teilbereiche überlappend	C71.7	Bösartige Neubildung: Hirnstamm
C53.9	Bösartige Neubildung: Cervix uteri, nicht näher bezeichnet	C71.8	Bösartige Neubildung: Gehirn, mehrere Teilbereiche überlapp
C54.0	Bösartige Neubildung: Isthmus uteri	C71.9	Bösartige Neubildung: Gehirn, nicht näher bezeichnet
C54.1	Bösartige Neubildung: Endometrium	C72.0	Bösartige Neubildung: Rückenmark
C54.2	Bösartige Neubildung: Myometrium	C72.1	Bösartige Neubildung: Cauda equina
C54.3	Bösartige Neubildung: Fundus uteri	C72.2	Bösartige Neubildung: Nn olfactorii [I Hirnnerv]
C54.8	BNB: Corpus uteri, mehrere Teilbereiche überlappend	C72.3	Bösartige Neubildung: Nervus opticus [II Hirnnerv]
C54.9	Bösartige Neubildung: Corpus uteri, nicht näher bezeichnet	C72.4	Bösartige Neubildung: Nerv vestibulocochlearis [VIII Hirnnerv]
C55	Bösartige Neubildung des Uterus, Teil nnbez	C72.5	BNB: Sonstige und nicht näher bezeichnete Hirnnerven
C56	Bösartige Neubildung des Ovars	C72.8	BNB: Gehirn u andere Teile ZNS, mehr Teilbereiche überlapp
C57.0	Bösartige Neubildung: Tuba uterina [Fallopia]	C72.9	Bösartige Neubildung: Zentralnervensystem, nnbez
C57.1	Bösartige Neubildung: Lig latum uteri	C73	Bösartige Neubildung der Schilddrüse
C57.2	Bösartige Neubildung: Lig teres uteri	C74.0	Bösartige Neubildung: Nebennierenrinde
C57.3	Bösartige Neubildung: Parametrium	C74.1	Bösartige Neubildung: Nebennierenmark
C57.4	Bösartige Neubildung: Uterine Adnexe, nnbez	C74.9	Bösartige Neubildung: Nebenniere, nicht näher bezeichnet
C57.7	BNB: Sonstige näher bezeichnete weibliche Genitalorgane	C75.0	Bösartige Neubildung: Nebenschilddrüse
C57.8	BNB: Weibliche Genitalorgane, mehr Teilbereiche überlapp	C75.1	Bösartige Neubildung: Hypophyse
C57.9	BNB: Weibliches Genitalorgan, nicht näher bezeichnet	C75.2	Bösartige Neubildung: Ductus craniopharyngealis
C58	BNB Plazenta	C75.3	BNB: Epiphyse [Glandula pinealis] [Zirbeldrüse]
C60.0	Bösartige Neubildung: Praeputium penis	C75.4	Bösartige Neubildung: Glomus caroticum
C60.1	Bösartige Neubildung: Glans penis	C75.5	BNB: Glomus aorticum u sonstige Paraganglien
C60.2	Bösartige Neubildung: Penisschaft	C75.8	BNB: Beteiligung mehrerer endokriner Drüsen, nnbez
C60.8	Bösartige Neubildung: Penis, mehr Teilbereiche überlappend	C75.9	Bösartige Neubildung: Endokrine Drüse, nnbez
C60.9	Bösartige Neubildung: Penis, nicht näher bezeichnet	C76.0	BNB ungenau bezeichneter Lok: Kopf, Gesicht u Hals
C61	Bösartige Neubildung der Prostata	C76.1	BNB ungenau bezeichneter Lokalisationen: Thorax
C62.0	Bösartige Neubildung: Dystoper Hoden	C76.2	BNB ungenau bezeichneter Lokalisationen: Abdomen
C62.1	Bösartige Neubildung: Deszendierter Hoden	C76.3	BNB ungenau bezeichneter Lokalisationen: Becken
C62.9	Bösartige Neubildung: Hoden, nicht näher bezeichnet	C76.4	BNB ungenau bezeichneter Lok: Obere Extremität
C63.0	Bösartige Neubildung: Nebenhoden [Epididymis]	C76.5	BNB ungenau bezeichneter Lok: Untere Extremität
C63.1	Bösartige Neubildung: Samenstrang	C76.7	BNB: Sonstige ungenau bezeichnete Lokalisationen
C63.2	Bösartige Neubildung: Skrotum	C76.8	BNB: Sonst u ungenau bez Lok, mehr Teilber überlapp
C63.7	BNB: Sonstige näher bezeichnete männliche Genitalorgane	C77.0	Sekundäre u nnbez BNB: Lymphknoten Kopf/Gesicht/Hals
C63.8	BNB: Männliche Genitalorgane, mehr Teilbereiche überlapp	C77.1	Sekundäre u nnbez BNB: Intrathorakale Lymphknoten
C63.9	Bösartige Neubildung: Männliches Genitalorgan, nnbez	C77.2	Sekundäre u nnbez BNB: Intraabdominale Lymphknoten
C64	BNB der Niere, ausgenommen Nierenbecken	C77.3	Sek u nnbez BNB: Axill Lymphkn u Lymphkn obere Extrem
C65	BNB Nierenbecken	C77.4	Sek u nnbez BNB: Inguin Lymphkn u Lymphkn unt Extrem
C66	BNB Ureter	C77.5	Sekundäre u nnbez BNB: Intrapelvine Lymphknoten
C67.0	Bösartige Neubildung: Trigonum vesicae	C77.8	Sekundäre u nnbez BNB: Lymphknoten mehrerer Regionen
C67.1	Bösartige Neubildung: Apex vesicae	C77.9	Sekundäre u nnbez BNB: Lymphknoten, nnbez
C67.2	Bösartige Neubildung: Laterale Harnblasenwand	C78.0	Sekundäre bösartige Neubildung der Lunge
C67.3	Bösartige Neubildung: Vordere Harnblasenwand	C78.1	Sekundäre bösartige Neubildung des Mediastinum
C67.4	Bösartige Neubildung: Hintere Harnblasenwand	C78.2	Sekundäre bösartige Neubildung der Pleura

C78.3	Sekundäre BNB sonstiger u nnbez Atmungsorgane	C90.21	Plasmozytom, extramedullär: In kompletter Remission
C78.4	Sekundäre BNB Dünndarm	C91.00	Akute lymphoblastische Leukämie: Ohne Ang kompl Remiss
C78.5	Sekundäre BNB Dickdarm u Rektum	C91.01	Akute lymphoblastische Leukämie: In kompletter Remission
C78.6	Sekundäre BNB Retroperitoneum u Peritoneum	C91.10	Chronische lymphatische Leukämie: Ohne Ang kompl Remiss
C78.7	Sekundäre BNB Leber u intrahepatische Gallengänge	C91.11	Chronische lymphatische Leukämie: In kompletter Remiss
C78.8	Sekundäre BNB so u nnbez Verdauungsorgane	C91.20	Subakute lymphatische Leukämie: Ohne Ang kompl Remiss
C79.0	Sekundäre BNB Niere u Nierenbecken	C91.21	Subakute lymphatische Leukämie: In kompletter Remission
C79.1	Sekundäre BNB Harnblase, sonst u nnbez Harnorgane	C91.30	Prolymphozytäre Leukämie: Ohne Angabe kompl Remission
C79.2	Sekundäre BNB Haut	C91.31	Prolymphozytäre Leukämie: In kompletter Remission
C79.3	Sekundäre BNB Gehirn u Hirnhäute	C91.40	Haarzellenleukämie: Ohne Angabe kompl Remission
C79.4	Sekundäre BNB so u nnbez Teile Nervensystem	C91.41	Haarzellenleukämie: In kompletter Remission
C79.5	Sekundäre BNB Knochen u Knochenmark	C91.50	T-Zellen-Leukämie beim Erwachsenen: OA kompl Remiss
C79.6	Sekundäre bösartige Neubildung des Ovars	C91.51	T-Zellen-Leukämie beim Erwachsenen: In kompletter Remiss
C79.7	Sekundäre bösartige Neubildung der Nebenniere	C91.70	Sonstige lymphatische Leukämie: Ohne Ang kompl Remiss
C79.81	Sekundäre bösartige Neubildung der Brustdrüse	C91.71	Sonstige lymphatische Leukämie: In kompletter Remission
C79.82	Sekundäre bösartige Neubildung der Genitalorgane	C91.90	Lymphatische Leukämie, nnbez: Ohne Ang kompl Remission
C79.83	Sekundäre bösartige Neubildung des Perikards	C91.91	Lymphatische Leukämie, nnbez: In kompletter Remission
C79.84	Sonstige sekundäre bösartige Neubildung des Herzens	C92.00	Akute myeloische Leukämie: Ohne Angabe kompl Remission
C79.88	Sekundäre bösartige Neubildung sonstiger nbez Lokalisationen	C92.01	Akute myeloische Leukämie: In kompletter Remission
C79.9	Sekundäre bösartige Neubildung nnbez Lokalisation	C92.10	Chronische myeloische Leukämie: Ohne Ang kompl Remiss
C80.0	Bösartige Neubildung, prim Lokalisation unbekannt, so bez	C92.11	Chronische myeloische Leukämie: In kompletter Remission
C80.9	Bösartige Neubildung, nnbez	C92.20	Subakute myeloische Leukämie: Ohne Ang kompl Remission
C81.0	Hodgkin-KH [Lymphogranulomat], lymphozerische Form	C92.21	Subakute myeloische Leukämie: In kompletter Remission
C81.1	Hodgkin-KH [Lymphogranulomat], nodulskleros Form	C92.30	Myelosarkom: Ohne Angabe kompl Remission
C81.2	Hodgkin-KH [Lymphogranulomat], gemischtzell Form	C92.31	Myelosarkom: In kompletter Remission
C81.3	Hodgkin-KH [Lymphogranulomat], lymphozerische Form	C92.40	Akute promyelozytäre Leukämie: Ohne Ang kompl Remission
C81.7	Sonstige Typen Hodgkin-Krankheit	C92.41	Akute promyelozytäre Leukämie: In kompletter Remission
C81.9	Hodgkin-Krankheit, nnbez	C92.50	Akute myelomonozytäre Leukämie: Ohne Ang kompl Remiss
C82.0	Non-Hodgkin-Lymphom, kleinzellig, gekerbt, follikulär	C92.51	Akute myelomonozytäre Leukämie: In kompletter Remission
C82.1	NHL, gemischt klein-/grosszellig, gekerbt, follikulär	C92.70	Sonstige myeloische Leukämie: Ohne Ang kompl Remission
C82.2	Non-Hodgkin-Lymphom, grosszellig, follikulär	C92.71	Sonstige myeloische Leukämie: In kompletter Remission
C82.7	Sonstige Typen follikuläres NHL	C92.90	Myeloische Leukämie, nnbez: Ohne Ang kompl Remission
C82.9	Follikuläres Non-Hodgkin-Lymphom, nnbez	C92.91	Myeloische Leukämie, nnbez: In kompletter Remission
C83.0	Non-Hodgkin-Lymphom, kleinzellig (diffus)	C93.00	Akute Monozytenleukämie: Ohne Angabe kompl Remission
C83.1	Non-Hodgkin-Lymphom, kleinzellig, gekerbt (diffus)	C93.01	Akute Monozytenleukämie: In kompletter Remission
C83.2	NHL, Gemischt klein-/grosszellig (diffus)	C93.10	Chronische Monozytenleukämie: Ohne Ang kompl Remission
C83.3	Non-Hodgkin-Lymphom, grosszellig (diffus)	C93.11	Chronische Monozytenleukämie: In kompletter Remission
C83.4	Non-Hodgkin-Lymphom, immunoblastisch (diffus)	C93.20	Subakute Monozytenleukämie: Ohne Ang kompl Remission
C83.5	Non-Hodgkin-Lymphom, lymphoblastisch (diffus)	C93.21	Subakute Monozytenleukämie: In kompletter Remission
C83.6	Non-Hodgkin-Lymphom, undifferenziert (diffus)	C93.70	Sonstige Monozytenleukämie: Ohne Ang kompl Remission
C83.7	Burkitt-Tumor	C93.71	Sonstige Monozytenleukämie: In kompletter Remission
C83.8	Sonst Typen diffuses Non-Hodgkin-Lymphom	C93.90	Monozytenleukämie, nnbez: Ohne Angabe kompl Remission
C83.9	Diffuses Non-Hodgkin-Lymphom, nnbez	C93.91	Monozytenleukämie, nnbez: In kompletter Remission
C84.0	Mycosis fungoides	C94.00	Akute Erythämie u Erythroleukämie: Oh Ang kompl Remiss
C84.1	Sézary-Syndrom	C94.01	Akute Erythämie u Erythroleukämie: In kompletter Remiss
C84.2	T-Zonen-Lymphom	C94.10	Chronische Erythämie: Ohne Angabe kompl Remission
C84.3	Lymphoepitheloides Lymphom	C94.11	Chronische Erythämie: In kompletter Remission
C84.4	T-Zell-Lymphom, peripher	C94.20	Akute Megakaryoblastenleukämie: Ohne Ang kompl Remiss
C84.5	Sonst u nnbez T-Zell-Lymphome	C94.21	Akute Megakaryoblastenleukämie: In kompletter Remission
C85.0	Lymphosarkom	C94.30	Mastzellenleukämie: Ohne Angabe kompl Remission
C85.1	B-Zell-Lymphom, nnbez	C94.31	Mastzellenleukämie: In kompletter Remission
C85.7	Sonst nbez Typen Non-Hodgkin-Lymphom	C94.40	Akute Panmyelose: Ohne Angabe kompl Remission
C85.9	Non-Hodgkin-Lymphom, Typ nnbez	C94.41	Akute Panmyelose: In kompletter Remission
C88.00	Makroglobulinämie Waldenström: Oh Ang einer kompl Remiss	C94.50	Akute Myelofibrose: Ohne Angabe kompl Remission
C88.01	Makroglobulinämie Waldenström: In kompletter Remission	C94.51	Akute Myelofibrose: In kompletter Remission
C88.10	Alpha-Schwerkettenkrankheit: Oh Ang einer kompl Remission	C94.70	Sonstige nbez Leukämien: Ohne Angabe kompl Remission
C88.11	Alpha-Schwerkettenkrankheit: In kompletter Remission	C94.71	Sonst näher bez Leukämien: In kompletter Remiss
C88.20	Gamma-Schwerkettenkrankheit: Oh Ang einer kompl Remission	C95.00	Akute Leukämie nnbez Zelltyps: Ohne Ang kompl Remission
C88.21	Gamma-Schwerkettenkrankheit: In kompletter Remission	C95.01	Akute Leukämie nnbez Zelltyps: In kompletter Remission
C88.30	Immunproliferative Dünndarmkrankheit: Oh Ang kompl Remiss	C95.10	Chronische Leukämie nnbez Zelltyps: Oh Ang kompl Remiss
C88.31	Immunproliferative Dünndarmkrankheit: In kompletter Remiss	C95.11	Chronische Leukämie nnbez Zelltyps: In kompletter Remiss
C88.70	Sonstige bösartige immunproliferat KH: Oh Ang kompl Remiss	C95.20	Subakute Leukämie nnbez Zelltyps: Ohne Ang kompl Remiss
C88.71	Sonst bösart immunproliferative KH: In kompletter Remiss	C95.21	Subakute Leukämie nnbez Zelltyps: In kompletter Remiss
C88.90	Bösart immunproliferative KH, nnbez: Oh Ang kompl Remission	C95.70	Sonstige Leukämie nnbez Zelltyps: Ohne Ang kompl Remiss
C88.91	Bösart immunproliferative KH, nnbez: In kompletter Remiss	C95.71	Sonstige Leukämie nnbez Zelltyps: In kompletter Remission
C90.00	Plasmozytom [Multiples Myelom]: Ohne Ang kompl Remission	C95.90	Leukämie, nicht näher bezeichnet: Ohne Ang kompl Remiss
C90.01	Plasmozytom [Multiples Myelom]: In kompletter Remission	C95.91	Leukämie, nicht näher bezeichnet: In kompletter Remission
C90.10	Plasmazellenleukämie: Ohne Angabe einer kompl Remission	C96.0	Abt-Letterer-Siwe-Krankheit
C90.11	Plasmazellenleukämie: In kompletter Remission	C96.1	Bösartige Histiozytose
C90.20	Plasmozytom, extramedullär: Oh Angabe einer kompl Remiss	C96.2	Bösartiger Mastzelltumor

C96.3	Echtes histiozytäres Lymphom	G82.42	Spast Tetrapares u Tetrapleg, chron kompl QSL
C96.7	So nbez BNB lymphat/blutbildend/verwandtes Gewebe	G82.43	Spast Tetrapares u Tetrapleg, chron inkompl QSL
C96.9	BNB lymphat/blutbildendes/verwandtes Gew, nnbez	G82.49	Spast Tetrapares u Tetrapleg, nnbez
C97	BNB als Primärtumoren an mehreren Lok	G82.50	Tetrapares u Tetrapleg, nnbez, akut kompl QSL ntraum Genese
D70.0	Angeb Agranulozyt u Neutropen	G82.51	Tetrapares u Tetrapleg, nnbez, akut inkompl QSL ntraum
D70.10	Arzneimittelinduz Agranulozyt/Neutropenie: Krit Ph < 4Tg	G82.52	Tetrapares u Tetrapleg, nnbez, chron kompl QSL
D70.11	Arzneimittelinduz Agranulozyt/Neutropenie: Krit Ph 10-19Tg	G82.53	Tetrapares u Tetrapleg, nnbez, chron inkompl QSL
D70.12	Arzneimittelinduz Agranulozyt/Neutropenie: Krit Ph > 19Tg	G82.59	Tetrapares u Tetrapleg, nnbez
D70.13	Arzneimittelinduz Agranulozyt/Neutropenie: Krit Ph 4 - < 7Tg	M03.00	Arthritis nach MeningokInf, mehrere Lok
D70.14	Arzneimittelinduz Agranulozyt/Neutropenie: Krit Ph 7 - < 10Tg	M03.01	Arthritis nach MeningokInf Schulterregion
D70.18	Sonst VerlForm arzneimittelinduz Agranulozyt/Neutropenie	M03.02	Arthritis nach MeningokInf Oberarm
D70.19	Arzneimittelinduz Agranulozyt/Neutropenie, nnbez	M03.03	Arthritis nach MeningokInf Unterarm
D70.3	Sonstige Agranulozytose	M03.04	Arthritis nach MeningokInf Hand
D70.5	Zyklische Neutropenie	M03.05	Arthritis nach MeningokInf Becken/Oberschenkel
D70.6	Sonstige Neutropenie	M03.06	Arthritis nach MeningokInf Unterschenkel
D70.7	Neutropenie, nicht näher bezeichnet	M03.07	Arthritis nach MeningokInf Knöchel/Fuss
G80.0	Spastische tetraplegische Zerebralparese	M03.08	Arthritis nach MeningokInf, sonst Lok
G80.1	Spastische diplegische Zerebralparese	M03.09	Arthritis nach Meningokokkeninfektion, nnbez Lok
G80.2	Infantile hemiplegische Zerebralparese	N17.0	Akutes Nierenversagen m Tubulusnekrose
G80.3	Dyskinetische Zerebralparese	N17.1	Akutes Nierenversagen m akuter Rindennekrose
G80.4	Ataktische Zerebralparese	N17.2	Akutes Nierenversagen m Marknekrose
G80.8	Sonstige infantile Zerebralparese	N17.8	Sonstiges akutes Nierenversagen
G80.9	Infantile Zerebralparese, nnbez	N17.9	Akutes Nierenversagen, nnbez
G82.00	Schlaff Parapares u Parapleg, akut kompl QSL ntraum	P35.2	Angeborene Infektion d Herpesviren [Herpes simplex]
G82.01	Schlaff Parapares u Parapleg, akut inkompl QSL ntraum	P37.2	Neugeborenenlisteriose (disseminiert)
G82.02	Schlaff Parapares u Parapleg, chron kompl QSL	R57.1	Hypovolämischer Schock
G82.03	Schlaff Parapares u Parapleg, chron inkompl QSL	R57.2	Septischer Schock
G82.09	Schlaff Parapares u Parapleg, nnbez	R57.8	Sonstige Formen Schock
G82.10	Spast Parapares u Parapleg, akut kompl QSL ntraum	R65.0	Syst inflam Response-Synd [SIRS] infekt o Organkomp
G82.11	Spast Parapares u Parapleg, akut inkompl QSL ntraum	R65.1	Syst inflam Response-Synd [SIRS] infekt m Organkomp
G82.12	Spast Parapares u Parapleg, chron kompl QSL	R65.2	Syst inflam Response-Synd [SIRS] ni-infekt o Organkomp
G82.13	Spast Parapares u Parapleg, chron inkompl QSL	R65.3	Syst inflam Response-Synd [SIRS] ni-infekt m Organkomp
G82.19	Spast Parapares u Parapleg, nnbez	R65.9	System inflamm Response-Synd [SIRS], nnbez
G82.20	Parapares u Parapleg, nnbez, akut kompl QSL ntraum Genese	Z94.0	Zustand nach Nierentransplantation
G82.21	Parapares u Parapleg, nnbez, akut inkompl QSL ntraum	Z94.1	Zustand nach Herztransplantation
G82.22	Parapares u Parapleg, nnbez, chron kompl QSL	Z94.2	Zustand nach Lungentransplantation
G82.23	Parapares u Parapleg, nnbez, chron inkompl QSL	Z94.3	Zustand nach Herz-Lungen-Transplantation
G82.29	Parapares u Parapleg, nnbez	Z94.4	Zustand nach Lebertransplantation
G82.30	Schlaff Tetrapares u Tetrapleg, akut kompl QSL ntraum	Z94.5	Zustand nach Hauttransplantation
G82.31	Schlaff Tetrapares u Tetrapleg, akut inkompl QSL ntraum	Z94.6	Zustand nach Knochentransplantation
G82.32	Schlaff Tetrapares u Tetrapleg, chron kompl QSL	Z94.7	Zustand nach Keratoplastik
G82.33	Schlaff Tetrapares u Tetrapleg, chron inkompl QSL	Z94.80	Z n hämatopoet StammzTx u ggw ImmSupp
G82.39	Schlaff Tetrapares u Tetrapleg, nnbez	Z94.81	Z n hämatopoet StammzTx m ggw ImmSupp
G82.40	Spast Tetrapares u Tetrapleg, akut kompl QSL ntraum	Z94.88	Z n sonst Organ-/GewebeTx
G82.41	Spast Tetrapares u Tetrapleg, akut inkompl QSL ntraum	Z94.9	Zustand nach Organ- od Gewebetransplantation, nnbez

Diagnose G67-4

A00.0	Cholera durch Vibrio cholerae O:1, Biovar cholerae	A07.1	Giardiasis [Lambliasis]
A00.1	Cholera durch Vibrio cholerae O:1, Biovar eltor	A07.2	Kryptosporidiose
A00.9	Cholera, nnbez	A07.3	Isosporose
A02.0	Salmonellenenteritis	A07.8	Sonst nbez Darm-KH durch Protozoen
A03.0	Shigellose durch Shigella dysenteriae	A07.9	Darmkrankheit durch Protozoen, nnbez
A03.1	Shigellose durch Shigella flexneri	A08.0	Enteritis durch Rotaviren
A03.2	Shigellose durch Shigella boydii	A08.1	Akute Gastroenteritis Norovirus [Norwalk-Virus]
A03.3	Shigellose durch Shigella sonnei	A08.2	Enteritis durch Adenoviren
A03.8	Sonstige Shigellosen	B37.81	Candida-Ösophagitis
A03.9	Shigellose, nnbez	K22.0	Achalasie Kardia
A04.0	Darminfektion durch enteropathogene E coli	K22.2	Ösophagusverschluss
A04.1	Darminfektion durch enterotoxinbildende E coli	K22.3	Perforation Ösophagus
A04.2	Darminfektion durch enteroinvasive E coli	K22.4	Dyskinesie Ösophagus
A04.3	Darminfektion durch enterohämorrhagische E coli	K22.5	Divertikel Ösophagus, erworben
A04.4	Sonstige Darminfektionen durch Escherichia coli	K57.00	Divertikulose Dünndarm m Perfor u Abszess, oA Blutung
A04.5	Enteritis durch Campylobacter	K57.02	Divertikulitis Dünndarm m Perfor u Abszess, oh Ang Blutung
A04.6	Enteritis durch Yersinia enterocolitica	K57.10	Divertikulose Dünndarm oh Perfor, Abszess od Ang Blutung
A04.7	Enterokolitis durch Clostridium difficile	K57.12	Divertikulitis Dünndarm oh Perfor, Abszess od Ang Blutung
A06.0	Akute Amöbenruhr	K57.20	Divertikulose Dickdarm m Perfor u Abszess, oh Ang Blutung
A06.1	Chronische intestinale Amöbiasis	K57.22	Divertikulitis Dickdarm m Perfor u Abszess, oh Ang Blutung
A06.2	Nichtdysenterische Kolitis durch Amöben	K57.30	Divertikulose Dickdarm oh Perfor, Abszess od Ang Blutung
A07.0	Balantidiose	K57.32	Divertikulitis Dickdarm oh Perfor, Abszess od Ang Blutung

K57.40	Divertikulose Dünn- u Dickdarm m Perfor u Abszs, oA Blut	K90.1	Tropische Sprue
K57.42	Divertikulitis Dünn- u Dickdarm m Perfor u Abszs, oA Blut	K90.2	Syndrom blinden Schlinge, aonkl
K57.50	Divertikulose Dünn- u Dickdarm oh Perfor, Abszess oA Blut	K90.3	Pankreatogene Steatorrhoe
K57.52	Divertikulitis Dünn- u Dickdarm oh Perfor, Abszess oA Blut	K90.4	Malabsorption d Intoleranz, aonkl
K57.80	Divertikulose Darm, Teil nnbez, m Perfor u Abszess, oA Blut	K90.8	Sonstige intestinale Malabsorption
K57.82	Divertikulitis Darm, Teil nnbez, m Perfor u Abszess, oA Blut	K90.9	Intestinale Malabsorption, nnbez
K57.90	Divertikulose Darm, Teil nnbez, oh Perfor, Abszs oA Blutung	K91.0	Erbrechen nach gastrointestinalem chir Eingriff
K57.92	Divertikulitis Darm, Teil nnbez, oh Perf, Abszess, oA Blut	K91.1	Syndrome operierter Magen
K90.0	Zöliakie	K91.2	Malabsorption nach chirurgischem Eingriff, aonkl

Diagnose G67-5

E16.4	Abnorme Gastrinsekretion	K28.2	Ulcus pepticum jejuni, akut, m Blutg u Perf
I85.0	Ösophagusvarizen m Blutung	K28.3	Ulcus pepticum jejuni, akut, oh Blutg od Perf
K22.1	Ösophagusulkus	K28.4	Ulcus pepticum jejuni, chron od nnbez, m Blutg
K22.6	Mallory-Weiss-Syndrom	K28.5	Ulcus pepticum jejuni, chron od nnbez, m Perfor
K25.0	Ulcus ventriculi, akut, m Blutung	K28.6	Ulcus pepticum jejuni, chron od nnbez, m Blutg u Perf
K25.1	Ulcus ventriculi, akut, m Perforation	K28.7	Ulcus pepticum jejuni, chron, oh Blutg/Perf
K25.2	Ulcus ventriculi, akut, m Blutg u Perf	K28.9	Ulcus pepticum jejuni, wd ak n chron, oh Blutg/Perf
K25.3	Ulcus ventriculi, akut, oh Blutg od Perf	K29.0	Akute hämorrhagische Gastritis
K25.4	Ulcus ventriculi, chron od nnbez, m Blutung	K31.1	Hypertrophische Pylorusstenose b Erwachs
K25.5	Ulcus ventriculi, chron od nnbez, m Perf	K31.5	Duodenalverschluss
K25.6	Ulcus ventriculi, chron od nnbez, m Blutg u Perfor	K31.82	Angiodysplasie Magen u Duodenum mit Blutung
K25.7	Ulcus ventriculi, chron, oh Blutg od Perf	K55.22	Angiodysplasie Kolon: Mit Blutung
K25.9	Ulcus ventriculi, wd akut n chron, oh Blutg/Perfor	K57.01	Divertikulose Dünndarm m Perfor, Abszess u Blutung
K26.0	Ulcus duodeni, akut, m Blutung	K57.03	Divertikulitis Dünndarm m Perfor, Abszess u Blutung
K26.1	Ulcus duodeni, akut, m Perforation	K57.11	Divertikulose Dünndarm oh Perfor u Abszess, m Blutung
K26.2	Ulcus duodeni, akut, m Blutung u Perforation	K57.13	Divertikulitis Dünndarm oh Perfor u Abszess m Blutung
K26.3	Ulcus duodeni, akut, oh Blutg od Perf	K57.21	Divertikulose Dickdarm m Perfor, Abszess u Blutung
K26.4	Ulcus duodeni, chronisch od nnbez, m Blutung	K57.23	Divertikulitis Dickdarm m Perfor, Abszess u Blutung
K26.5	Ulcus duodeni, chron od nnbez, m Perforation	K57.31	Divertikulose Dickdarm oh Perfor od Abszess m Blutung
K26.6	Ulcus duodeni, chron od nnbez, m Blutg u Perfor	K57.33	Divertikulitis Dickdarm oh Perfor od Abszess, m Blutung
K26.7	Ulcus duodeni, chron, oh Blutg od Perf	K57.41	Divertikulose Dünn- u Dickdarm m Perfor, Abszs u Blutung
K26.9	Ulcus duodeni, wd akut n chron, oh Blutg/Perfor	K57.43	Divertikulitis Dünn- u Dickdarm m Perfor, Abszess u Blutung
K27.0	Ulcus pepticum, Lok nnbez, akut, mit Blutung	K57.51	Divertikulose Dünn- u Dickdarm oh Perfor od Abszs, m Blut
K27.1	Ulcus pepticum, Lok nnbez, akut, mit Perforation	K57.53	Divertikulitis Dünn- u Dickdarm oh Perfor, Abszess, m Blut
K27.2	Ulcus pepticum, Lok nnbez, akut, m Blutg u Perfor	K57.81	Divertikulose Darm, Teil nnbez, m Perfor, Abszess u Blutung
K27.3	Ulcus pepticum, Lok nnbez, akut, oh Blutg od Perfor	K57.83	Divertikulitis Darm, Teil nnbez, m Perfor, Abszess u Blutung
K27.4	Ulcus pepticum, Lok nnbez, chron od nnbez, m Blutg	K57.91	Divertikulose Darm, Teil nnbez, oh Perf od Abszess, m Blut
K27.5	Ulcus pepticum, Lok nnbez, chron od nnbez, m Perfor	K57.93	Divertikulitis Darm, Teil nnbez, oh Perf od Abszess, m Blut
K27.6	Ulcus peptic, Lok nnbez, chron od nnbez, m Blutg/Perf	K62.5	Hämorrhagie Anus u Rektum
K27.7	Ulcus pepticum, Lok nnbez, chron, oh Blutg od Perfor	K92.0	Hämatemesis
K27.9	Ulcus peptic, Lok nnbez, wd ak n chron, oh Blutg/Perf	K92.1	Meläna
K28.0	Ulcus pepticum jejuni, akut, m Blutung	K92.2	Gastrointestinale Blutung, nnbez
K28.1	Ulcus pepticum jejuni, akut, m Perforation	Q43.0	Meckel-Divertikel

Diagnose G67-6

D66	Hereditärer Faktor-VIII-Mangel	G82.59	Tetrapares u Tetrapleg, nnbez
D67	Hereditärer Faktor-IX-Mangel	G95.1	Vaskuläre Myelopathien
D68.0	Willebrand-Jürgens-Syndrom	G95.2	Rückenmarkskompression, nnbez
D68.1	Hereditärer Faktor-XI-Mangel	G95.80	HarnblasLähm b Schädig ob motor Neuron [UMNL]
G04.1	Tropische spastische Paraplegie	G95.81	HarnblasLähm b Schädig unt motor Neuron [LMNL]
G82.02	Schlaff Parapares u Parapleg, chron kompl QSL	G95.9	KH Rückenmark, nnbez
G82.03	Schlaff Parapares u Parapleg, chron inkompl QSL	K31.1	Hypertrophische Pylorusstenose b Erwachs
G82.09	Schlaff Parapares u Parapleg, nnbez	K31.5	Duodenalverschluss
G82.12	Spast Parapares u Parapleg, chron kompl QSL	K31.6	Fistel Magen u Duodenum
G82.13	Spast Parapares u Parapleg, chron inkompl QSL	M02.30	Reiter-Krankheit, mehrere Lokalisationen
G82.19	Spast Parapares u Parapleg, nnbez	M02.31	Reiter-Krankheit Schulterregion
G82.22	Parapares u Parapleg, nnbez, chron kompl QSL	M02.32	Reiter-Krankheit Oberarm
G82.23	Parapares u Parapleg, nnbez, chron inkompl QSL	M02.33	Reiter-Krankheit Unterarm
G82.29	Parapares u Parapleg, nnbez	M02.34	Reiter-Krankheit Hand
G82.32	Schlaff Tetrapares u Tetrapleg, chron kompl QSL	M02.35	Reiter-Krankheit Beckenregion/Oberschenkel
G82.33	Schlaff Tetrapares u Tetrapleg, chron inkompl QSL	M02.36	Reiter-Krankheit Unterschenkel
G82.39	Schlaff Tetrapares u Tetrapleg, nnbez	M02.37	Reiter-Krankheit Knöchel/Fuss
G82.42	Spast Tetrapares u Tetrapleg, chron kompl QSL	M02.38	Reiter-Krankheit, sonstige Lokalisation
G82.43	Spast Tetrapares u Tetrapleg, chron inkompl QSL	M02.39	Reiter-Krankheit, nnbez Lokalisationen
G82.49	Spast Tetrapares u Tetrapleg, nnbez	M02.90	Reaktive Arthritis, nnbez, mehrere Lok
G82.52	Tetrapares u Tetrapleg, nnbez, chron kompl QSL	M02.91	Reaktive Arthritis, nnbez, Schulterregion
G82.53	Tetrapares u Tetrapleg, nnbez, chron inkompl QSL	M02.92	Reaktive Arthritis, nnbez, Oberarm

M02.93	Reaktive Arthritis, nnbez, Unterarm	M07.39	Sonstige psoriatische Arthritiden, nnbez Lok
M02.94	Reaktive Arthritis, nnbez, Hand	M30.0	Panarteriitis nodosa
M02.95	Reaktive Arthritis, nnbez, Beckenreg/Oberschenkel	M30.1	Panarteriitis m Lungenbeteiligung
M02.96	Reaktive Arthritis, nnbez, Unterschenkel	M30.3	Mukokutanes Lymphknotensynd [Kawasaki-KH]
M02.97	Reaktive Arthritis, nnbez, Knöchel/Fuss	M31.3	Wegener-Granulomatose
M02.98	Reaktive Arthritis, nnbez, sonstige Lokalisation	M31.4	Aortenbogen-Syndrom [Takayasu-Syndrom]
M02.99	Reaktive Arthritis, nnbez, nnbez Lokalisationen	M32.0	AM-induz systemischer Lupus erythematodes
M06.90	Chronische Polyarthritis, nnbez, mehrere Lok	M32.1	Syst Lupus erythematodes m Bet Org/Organsyst
M06.91	Chronische Polyarthritis, nnbez, Schulterregion	M32.8	Sonst Formen syst Lupus erythematodes
M06.92	Chronische Polyarthritis, nnbez, Oberarm	M32.9	Systemischer Lupus erythematodes, nnbez
M06.93	Chronische Polyarthritis, nnbez, Unterarm	M33.2	Polymyositis
M06.94	Chronische Polyarthritis, nnbez, Hand	M34.0	Progressive systemische Sklerose
M06.95	Chronische Polyarthritis, nnbez, Beckenregion/OS	M35.0	Sicca-Syndrom [Sjögren-Syndrom]
M06.96	Chronische Polyarthritis, nnbez, Unterschenkel	M35.1	Sonstige Overlap-Syndrome
M06.97	Chronische Polyarthritis, nnbez, Knöchel/Fuss	M35.2	Behçet-KH
M06.98	Chronische Polyarthritis, nnbez, sonst Lok	M45.00	Spondylitis ankylosans, mehrere Lok WS
M06.99	Chronische Polyarthritis, nnbez Lok	M45.01	Spondylitis ankylosans, Okzipito-Atlanto-Axialbereich
M07.30	Sonstige psoriatische Arthritiden, mehrere Lok	M45.02	Spondylitis ankylosans, Zervikalbereich
M07.31	Sonstige psoriatische Arthritiden Schulterregion	M45.03	Spondylitis ankylosans, Zervikothorakalbereich
M07.32	Sonstige psoriatische Arthritiden Oberarm	M45.04	Spondylitis ankylosans, Thorakalbereich
M07.33	Sonstige psoriatische Arthritiden Unterarm	M45.05	Spondylitis ankylosans, Thorakolumbalbereich
M07.34	Sonstige psoriatische Arthritiden Hand	M45.06	Spondylitis ankylosans, Lumbalbereich
M07.35	Sonstige psoriatische Arthritiden Beckenreg/OS	M45.07	Spondylitis ankylosans, Lumbosakralbereich
M07.36	Sonstige psoriatische Arthritiden Unterschenkel	M45.08	Spondylitis ankylosans, Sakral-/Sakrokokzygealbereich
M07.37	Sonstige psoriatische Arthritiden Knöchel/Fuss	M45.09	Spondylitis ankylosans, nnbez Lokalisation
M07.38	Sonstige psoriatische Arthritiden, sonst Lok	P11.51	Geburtsverletzung Wirbelsäule u RM m chron QSL

Diagnose G67-7

G04.1	Tropische spastische Paraplegie	G82.42	Spast Tetrapares u Tetrapleg, chron kompl QSL
G82.02	Schlaff Parapares u Parapleg, chron kompl QSL	G82.43	Spast Tetrapares u Tetrapleg, chron inkompl QSL
G82.03	Schlaff Parapares u Parapleg, chron inkompl QSL	G82.49	Spast Tetrapares u Tetrapleg, nnbez
G82.09	Schlaff Parapares u Parapleg, nnbez	G82.52	Tetrapares u Tetrapleg, nnbez, chron kompl QSL
G82.12	Spast Parapares u Parapleg, chron kompl QSL	G82.53	Tetrapares u Tetrapleg, nnbez, chron inkompl QSL
G82.13	Spast Parapares u Parapleg, chron inkompl QSL	G82.59	Tetrapares u Tetrapleg, nnbez
G82.19	Spast Parapares u Parapleg, nnbez	G95.1	Vaskuläre Myelopathien
G82.22	Parapares u Parapleg, nnbez, chron kompl QSL	G95.2	Rückenmarkskompression, nnbez
G82.23	Parapares u Parapleg, nnbez, chron inkompl QSL	G95.80	HarnblasLähm b Schädig ob motor Neuron [UMNL]
G82.29	Parapares u Parapleg, nnbez	G95.81	HarnblasLähm b Schädig unt motor Neuron [LMNL]
G82.32	Schlaff Tetrapares u Tetrapleg, chron kompl QSL	G95.9	KH Rückenmark, nnbez
G82.33	Schlaff Tetrapares u Tetrapleg, chron inkompl QSL	P11.51	Geburtsverletzung Wirbelsäule u RM m chron QSL
G82.39	Schlaff Tetrapares u Tetrapleg, nnbez		

ADRG G70

Andere schwere Erkrankungen der Verdauungsorgane ohne äusserst schwere CC oder kutaneoperitonealer Katheter

Hauptdiagnose in Tabelle G70-1 oder Prozedur in Tabelle G70-2

DRG G70A

Andere schwere Erkrankungen der Verdauungsorgane ohne äusserst schwere CC oder kutaneoperitonealer Katheter, Alter < 16 Jahre

Alter < 16 Jahre

DRG G70B

Andere schwere Erkrankungen der Verdauungsorgane ohne äusserst schwere CC oder kutaneoperitonealer Katheter, Alter > 15 Jahre

Hauptdiagnose G70-1

K35.32	Akute Appendizitis m Peritonealabszess	K91.1	Syndrome operierter Magen
K55.0	Akute GefässKH Darm	K91.2	Malabsorption nach chirurgischem Eingriff, aonkl
K55.1	Chronische GefässKH Darnes	K91.3	Postoperativer Darmverschluss
K63.0	Darmabszess	K91.4	FktStör nach Kolostomie od Enterostomie
K63.1	Perforation Darm (nichttraumatisch)	K91.80	Generalisierte Mukositis b Immunkompr
K63.2	Darmfistel	K91.88	Sonst KH Verdauungssyst nach med Massn, aonkl
K63.3	Darmulkus	Q42.2	Angeb(s) Fehlen, Atresie u Stenose Anus m Fistel
K65.0	Akute Peritonitis	Q42.3	Angeb(s) Fehlen, Atresie u Stenose Anuss oh Fistel
K65.8	Sonstige Peritonitis	T85.5	Mechan Komplik durch gastrointest Proth/Implant/Transplant
K65.9	Peritonitis, nnbez		

Prozedur G70-2

54.93†↔ Formung einer kutaneoperitonealen Fistel

ADRG G71**Andere mässig schwere Erkrankungen der Verdauungsorgane**

Hauptdiagnose in Tabelle G71-1

DRG G71A**Andere mässig schwere Erkrankungen der Verdauungsorgane, Alter < 16 Jahre**

Alter < 16 Jahre

DRG G71B**Andere mässig schwere Erkrankungen der Verdauungsorgane, Alter > 15 Jahre****Hauptdiagnose G71-1**

A18.3	TB Darm, Peritoneum u Mesenterial-LK	K41.2	Doppelseitige Hernia femoralis oh Einkl/Gangr
A21.3	Gastrointestinale Tularämie	K41.3	Hern fem, eins/oh SeitAng, m Einkl oh Gangrän
A22.2	Darmlilzbrand	K41.4	Hern fem, eins/oh SeitAng, m Gangrän
A42.1	Abdominale Aktinomykose	K41.9	Hern fem, eins/oh SeitAng, oh Einkl/Gangrän
A51.1	Analer Primäraffekt bei Syphilis	K42.0	Hernia umbilicalis m Einklemmung oh Gangrän
A54.6	Gonokokkeninfektion des Anus und des Rektums	K42.1	Hernia umbilicalis m Gangrän
A56.3	Chlamydieninfektion des Anus und des Rektums	K42.9	Hernia umbilicalis oh Einklemmung/Gangrän
D12.0	Gutartige Neubildung Zäkum	K43.0	Hernia ventralis m Einklemmung oh Gangrän
D12.1	Gutartige Neubildung Appendix vermiformis	K43.1	Hernia ventralis m Gangrän
D12.2	Gutartige Neubildung Colon ascendens	K43.9	Hernia ventralis oh Einklemmung/Gangrän
D12.3	Gutartige Neubildung Colon transversum	K44.1	Hernia diaphragmatica m Gangrän
D12.4	Gutartige Neubildung Colon descendens	K45.0	Sonst nbez abdominale Hernien m Einkl oh Gangrän
D12.5	Gutartige Neubildung Colon sigmoideum	K45.1	Sonstige nbez abdominale Hernien m Gangrän
D12.6	Gutartige Neubildung Kolon, nnbez	K45.8	Sonst nbez abdominale Hernien oh Einkl/Gangr
D12.7	Gutartige Neubildung Rektosigmoid, Übergang	K46.0	Nnbez abdominale Hernie m Einkl oh Gangrän
D12.8	Gutartige Neubildung Rektum	K46.1	Nnbez abdominale Hernie m Gangrän
D12.9	Gutartige Neubildung Analkanal Anus	K46.9	Nnbez abdominale Hernie oh Einkl/Gangrän
D13.0	Gutartige Neubildung Ösophagus	K52.0	Gastroenteritis u Kolitis d Strahleneinwirkung
D13.1	Gutartige Neubildung Magen	K52.1	Toxische Gastroenteritis u Kolitis
D13.2	Gutartige Neubildung Duodenum	K55.21	Angiodysplasie Kolon: Ohne Angabe Blutung
D13.3	Gutartige Neubildung so u nnbez Teile Dünndarm	K55.81	Angiodysplasie Dünndarm, ohne Angabe Blutung
D13.9	Gut Neub ugen bez Lok innerh Verdauungssystem	K55.82	Angiodysplasie Dünndarm mit Blutung
D17.5	Gutart Neubildung Fettgew intraabdom Organe	K55.88	Sonstige Gefässkrankheiten des Darmes
D19.1	Gutart Neubild mesotheliales Gewebe Peritoneum	K55.9	Gefässkrankheit des Darmes, nicht näher bezeichnet
D20.0	Gutart Neubildung Retroperitoneum	K59.3	Megakolon, aonkl
D20.1	Gutart Neubildung Peritoneum	K60.0	Akute Analfissur
E84.1	Zystische Fibrose mit Darmmanifestationen	K60.1	Chronische Analfissur
I84.1	Innere Hämorrhoiden m sonst Komplikationen	K60.2	Analfissur, nnbez
I84.4	Äussere Hämorrhoiden m sonst Komplikationen	K60.3	Analfistel
I84.8	Nnbez Hämorrhoiden m sonst Komplikationen	K60.4	Rektalfistel
I85.9	Ösophagusvarizen oh Blutung	K60.5	Anorektalfistel
K35.2	Akute Appendizitis m generalisierter Peritonitis	K61.0	Analabszess
K35.13	Akute Appendizitis m lok Peritonitis m Perforation od Ruptur	K61.1	Rektalabszess
K38.0	Hyperplasie Appendix	K61.2	Anorektalabszess
K38.1	Appendixkonkremente	K61.3	Ischiorektalabszess
K38.2	Appendixdivertikel	K61.4	Intrasphinktäarer Abszess
K38.3	Appendixfistel	K62.0	Analpolyp
K40.00	Doppelseitige Hern ing m Einkl oh Gangr, n Rezidivhern bez	K62.1	Rektumpolyp
K40.01	Doppelseitige Hern ing m Einkl oh Gangr, Rezidivhernie	K62.2	Analprolaps
K40.10	Doppelseitige Hern ing m Gangr, n Rezidivhern bez	K62.3	Rektumprolaps
K40.11	Doppelseitige Hern ing m Gangr, Rezidivhernie	K62.4	Stenose Anus u Rektum
K40.20	Doppelseitige Hern ing oh Einkl/Gangr, n Rezidivhern bez	K62.6	Ulkus Anus u Rektum
K40.21	Doppelseitige Hern ing oh Einkl/Gangr, Rezidivhernie	K62.7	Strahlenproktitis
K40.30	Hern ing, eins/oh SeitAng, m Einkl oh Gangr, n RezHern bez	K62.8	Sonstige nbez KH Anus u Rektum
K40.31	Hern ing, eins/oh SeitAng, m Einkl oh Gangr, Rezidivhernie	K62.9	KH Anus u Rektum, nnbez
K40.40	Hern ing, eins/oh SeitAng, m Gangr, n Rezidivhern bez	K63.4	Enteroptose
K40.41	Hern ing, eins/oh SeitAng, m Gangr, Rezidivhernie	K63.5	Polyp Kolon
K40.90	Hern ing, eins/oh SeitAng, oh Einkl/Gangr, n RezHern bez	K63.8	Sonstige nbez DarmKH
K40.91	Hern ing, eins/oh SeitAng, oh Einkl/Gangr, Rezidivhernie	K63.9	DarmKH, nnbez
K41.0	Doppelseitige Hernia femoralis m Einkl oh Gangrän	K66.0	Peritoneale Adhäsionen
K41.1	Doppelseitige Hernia femoralis m Gangrän	K66.1	Hämoperitoneum



K66.8	Sonstige nbez KH Peritoneum	Q43.40	Duplikatur Dünndarm
K66.9	KH Peritoneum, nnbez	Q43.41	Duplikatur Kolon
K91.9	KH Verdauungssystem nach med Massn, nnbez	Q43.42	Duplikatur Rektum
K92.8	Sonstige nbez KH Verdauungssystem	Q43.49	Duplikatur Darm, nnbez
K92.9	KH Verdauungssystems, nnbez	Q43.5	Ektopia ani
N82.2	Fistel zw Vagina u Dünndarm	Q43.6	Angeborene Fistel Rektum u Anus
N82.3	Fistel zw Vagina u Dickdarm	Q43.7	Kloakenpersistenz
N82.4	Sonst Fisteln zw weiblichem Genital- u Darmtrakt	Q43.8	Sonst nbez angeborene Fehlbildungen Darm
P76.1	Transitorischer Ileus b Neugeborenen	Q43.9	Angeborene Fehlbildung Darm, nnbez
P76.8	Sonstiger nbez Darmverschluss b Neugeborenen	Q45.8	Sonst nbez angeborene Fehlbildungen Verdauungssystem
P76.9	Darmverschluss b Neugeborenen, nnbez	Q45.9	Angeborene Fehlbildung Verdauungssystem, nnbez
P77	Enterocolitis necroticans Fetus/Neugeborenes	Q79.2	Exomphalus
P78.3	Nichtinfektiöse Diarrhoe b Neugeborenen	Q79.3	Gastroschisis
P78.8	Sonst nbez KH Verdauungssystem in Perinatalperiode	Q79.4	Bauchdeckenaplasie-Syndrom
P78.9	KH Verdauungssystem in Perinatalperiode, nnbez	Q79.5	Sonst angeborene Fehlbildung Bauchdecke
Q39.0	Ösophagusatresie oh Fistel	Q89.3	Situs inversus
Q39.1	Ösophagusatresie m Ösophagotrachealfistel	R19.3	Bauchdeckenspannung
Q39.2	Angeborene Ösophagotrachealfistel o Atresie	S27.83	Verletzung Ösophagus, Pars thoracica
Q39.3	Angeborene Ösophagusstenose u -striktur	S36.3	Verletzung Magen
Q39.4	Ösophagusmembran	S36.40	Verletzung Dünndarm, Teil nnbez
Q39.5	Angeborene Dilatation Ösophagus	S36.41	Verletzung Duodenum
Q39.6	Ösophagusdivertikel (angeboren)	S36.49	Verletzung sonst u mehrere Teile Dünndarm
Q39.8	Sonst angeborene Fehlbildung Ösophagus	S36.50	Verletzung Dickdarm, Teil nnbez
Q39.9	Angeborene Fehlbildung Ösophagus, nnbez	S36.51	Verletzung Colon ascendens
Q40.0	Angeborene hypertrophische Pylorusstenose	S36.52	Verletzung Colon transversum
Q40.1	Angeborene Hiatushernie	S36.53	Verletzung Colon descendens
Q40.2	Sonst nbez angeborene Fehlbildungen Magen	S36.54	Verletzung Colon sigmoideum
Q40.3	Angeborene Fehlbildung Magen, nnbez	S36.59	Verletzung sonst u mehrere Teile Dickdarm
Q40.8	Sonst nbez angeb Fehlbildungen oberer Verdauungstrakt	S36.6	Verletzung Rektum
Q40.9	Angeborene Fehlbildung oberer Verdauungstrakt, nnbez	S36.7	Verletzung mehrerer intraabdominaler Organe
Q41.0	Angeb(s) Fehlen, Atresie u Stenose Duodenum	S36.81	Verletzung Peritoneum
Q41.1	Angeb(s) Fehlen, Atresie u Stenose Jejunum	S36.82	Verletzung Mesenterium
Q41.2	Angeb(s) Fehlen, Atresie u Stenose Ileum	S36.9	Verletzung eines nnbez intraabdominalen Organes
Q41.8	Angeb(s) Fehlen, Atresie u Stenose so nbez Teile Dünndarm	T28.1	Verbrennung des Ösophagus
Q41.9	Angeb(s) Fehlen, Atresie u Stenose Dünndarm, Teil nnbez	T28.2	Verbrennung sonstige Teile Verdauungstrakt
Q42.0	Angeb(s) Fehlen, Atresie u Stenose Rektum m Fistel	T28.6	Verätzung des Ösophagus
Q42.1	Angeb(s) Fehlen, Atresie u Stenose Rektum oh Fistel	T28.7	Verätzung sonstiger Teile des Verdauungstraktes
Q42.8	Angeb(s) Fehlen, Atresie u Stenose sonst Teile Dickdarm	Z43.1	Versorgung Gastrostoma
Q42.9	Angeb(s) Fehlen, Atresie u Stenose Dickdarm, Teil nnbez	Z43.2	Versorgung Ileostoma
Q43.1	Hirschsprung-KH	Z43.3	Versorgung Kolostoma
Q43.2	Sonstige angeborene Funktionsstörung Kolon	Z43.4	Versorgung and künstl Körperöffnungen Verdauungstrakt
Q43.3	Angeborene Fehlbildungen, die Darmfixation betreffen	Z46.5	Versorg/Anpass Ileostoma od von so Vorricht i MDTrakt

ADRG G72 **Andere leichte bis moderate Erkrankungen der Verdauungsorgane oder Abdominalschmerz oder mesenteriale Lymphadenitis, Alter < 56 Jahre oder ohne CC**

Hauptdiagnose in Tabelle G72-1

DRG G72A **Andere leichte bis moderate Erkrankungen der Verdauungsorgane oder Abdominalschmerz oder mesenteriale Lymphadenitis, Alter < 3 Jahre**

Alter < 3 Jahre

DRG G72B **Andere leichte bis moderate Erkrankungen der Verdauungsorgane, Alter > 2 Jahre oder Abdominalschmerz oder mesenteriale Lymphadenitis, Alter > 2 Jahre und Alter < 56 Jahre oder ohne CC**

Diagnose G72-1

I84.0	Innere thrombosierte Hämorrhoiden	K35.30	Akute Appendizitis m lok Peritonitis oh Perforation od Ruptur
I84.2	Innere Hämorrhoiden oh Komplikation	K35.8	Akute Appendizitis, nnbez
I84.3	Äussere thrombosierte Hämorrhoiden	K36	Sonstige Appendizitis
I84.5	Äussere Hämorrhoiden oh Komplikation	K37	Nnbez Appendizitis
I84.6	Marisken als Folgezustand von Hämorrhoiden	K38.8	Sonstige nbez KH Appendix
I84.7	Nnbez thrombosierte Hämorrhoiden	K38.9	KH Appendix, nnbez
I84.9	Hämorrhoiden oh Komplikation, nnbez	R10.0	Akutes Abdomen
I88.0	Unspezifische mesenteriale Lymphadenitis	R10.1	Schmerzen im Bereich Oberbauch

R10.3	Schmerzen m Lok in and Teilen Unterbauch	T18.4	Fremdkörper im Dickdarm
R10.4	Sonstige u nnbez Bauchschmerzen	T18.5	Fremdkörper in Anus u Rektum
T18.1	Fremdkörper im Ösophagus	T18.8	Fremdkörper an sonst u mehr Lok Verdauungstrakt
T18.2	Fremdkörper im Magen	T18.9	Fremdkörper im Verdauungstrakt, Teil nnbez
T18.3	Fremdkörper im Dünndarm		

ADRG G73**Gastrointestinale Blutung oder Ulkuserkrankung mit äusserst schweren CC, mehr als ein Belegungstag**

(Hauptdiagnose in Tabelle G73-1 oder Hauptdiagnose in Tabelle G73-2 und PCCL > 3) und Verweildauer > 1 Tag

DRG G73Z**Gastrointestinale Blutung oder Ulkuserkrankung mit äusserst schweren CC, mehr als ein Belegungstag****Hauptdiagnose G73-1**

I85.0	Ösophagusvarizen m Blutung	K27.0	Ulcus pepticum, Lok nnbez, akut, mit Blutung
K25.0	Ulcus ventriculi, akut, m Blutung	K27.1	Ulcus pepticum, Lok nnbez, akut, mit Perforation
K25.1	Ulcus ventriculi, akut, m Perforation	K27.2	Ulcus pepticum, Lok nnbez, akut, m Blutg u Perfor
K25.2	Ulcus ventriculi, akut, m Blutg u Perf	K27.4	Ulcus pepticum, Lok nnbez, chron od nnbez, m Blutg
K25.4	Ulcus ventriculi, chron od nnbez, m Blutung	K27.5	Ulcus pepticum, Lok nnbez, chron od nnbez, m Perfor
K25.5	Ulcus ventriculi, chron od nnbez, m Perf	K27.6	Ulcus peptic, Lok nnbez, chron od nnbez, m Blutg/Perf
K25.6	Ulcus ventriculi, chron od nnbez, m Blutg u Perfor	K28.0	Ulcus pepticum jejuni, akut, m Blutung
K26.0	Ulcus duodeni, akut, m Blutung	K28.1	Ulcus pepticum jejuni, akut, m Perforation
K26.1	Ulcus duodeni, akut, m Perforation	K28.2	Ulcus pepticum jejuni, akut, m Blutg u Perf
K26.2	Ulcus duodeni, akut, m Blutung u Perforation	K28.4	Ulcus pepticum jejuni, chron od nnbez, m Blutg
K26.4	Ulcus duodeni, chronisch od nnbez, m Blutung	K28.5	Ulcus pepticum jejuni, chron od nnbez, m Perfor
K26.5	Ulcus duodeni, chron od nnbez, m Perforation	K28.6	Ulcus peptic jejuni, chron od nnbez, m Blutg u Perf
K26.6	Ulcus duodeni, chron od nnbez, m Blutg u Perfor		

Hauptdiagnose G73-2

E16.4	Abnorme Gastrinsekretion	K57.03	Divertikulitis Dünndarm m Perfor, Abszess u Blutung
K22.1	Ösophagusulkus	K57.11	Divertikulose Dünndarm oh Perfor u Abszess, m Blutung
K22.6	Mallory-Weiss-Syndrom	K57.13	Divertikulitis Dünndarm oh Perfor u Abszess m Blutung
K25.3	Ulcus ventriculi, akut, oh Blutg od Perf	K57.21	Divertikulose Dickdarm m Perfor, Abszess u Blutung
K25.7	Ulcus ventriculi, chron, oh Blutg od Perf	K57.23	Divertikulitis Dickdarm m Perfor, Abszess u Blutung
K25.9	Ulcus ventriculi, wd akut n chron, oh Blutg/Perfor	K57.31	Divertikulose Dickdarm oh Perfor od Abszess m Blutung
K26.3	Ulcus duodeni, akut, oh Blutg od Perf	K57.33	Divertikulitis Dickdarm oh Perfor od Abszess, m Blutung
K26.7	Ulcus duodeni, chron, oh Blutg od Perf	K57.41	Divertikulose Dünn- u Dickdarm m Perfor, Abszess u Blutung
K26.9	Ulcus duodeni, wd akut n chron, oh Blutg/Perfor	K57.43	Divertikulitis Dünn- u Dickdarm m Perfor, Abszess u Blutung
K27.3	Ulcus pepticum, Lok nnbez, akut, oh Blutg od Perfor	K57.51	Divertikulose Dünn- u Dickdarm oh Perfor od Abszess, m Blut
K27.7	Ulcus pepticum, Lok nnbez, chron, oh Blutg od Perfor	K57.53	Divertikulitis Dünn- u Dickdarm oh Perfor, Abszess, m Blut
K27.9	Ulcus peptic, Lok nnbez, wd ak n chron, oh Blutg/Perf	K57.81	Divertikulose Darm, Teil nnbez, m Perfor, Abszess u Blutung
K28.3	Ulcus pepticum jejuni, akut, oh Blutg od Perf	K57.83	Divertikulitis Darm, Teil nnbez, m Perfor, Abszess u Blutung
K28.7	Ulcus pepticum jejuni, chron, oh Blutg/Perf	K57.91	Divertikulose Darm, Teil nnbez, oh Perf od Abszess, m Blut
K28.9	Ulcus pepticum jejuni, wd ak n chron, oh Blutg/Perf	K57.93	Divertikulitis Darm, Teil nnbez, oh Perf od Abszess, m Blut
K29.0	Akute hämorrhagische Gastritis	K62.5	Hämorrhagie Anus u Rektum
K31.1	Hypertrophische Pylorusstenose b Erwachs	K92.0	Hämatemesis
K31.5	Duodenalverschluss	K92.1	Meläna
K31.82	Angiodysplasie Magen u Duodenum mit Blutung	K92.2	Gastrointestinale Blutung, nnbez
K55.22	Angiodysplasie Kolon: Mit Blutung	Q43.0	Meckel-Divertikel
K57.01	Divertikulose Dünndarm m Perfor, Abszess u Blutung		

ADRGs 901, 902**OR-Prozeduren ohne Bezug**

OR-Prozeduren ohne Bezug

DRGs 901A, 901B, 901C, 901D, 902Z

MDC 07

Krankheiten und Störungen an
hepatobiliärem System und
Pankreas

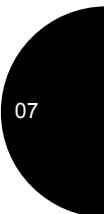
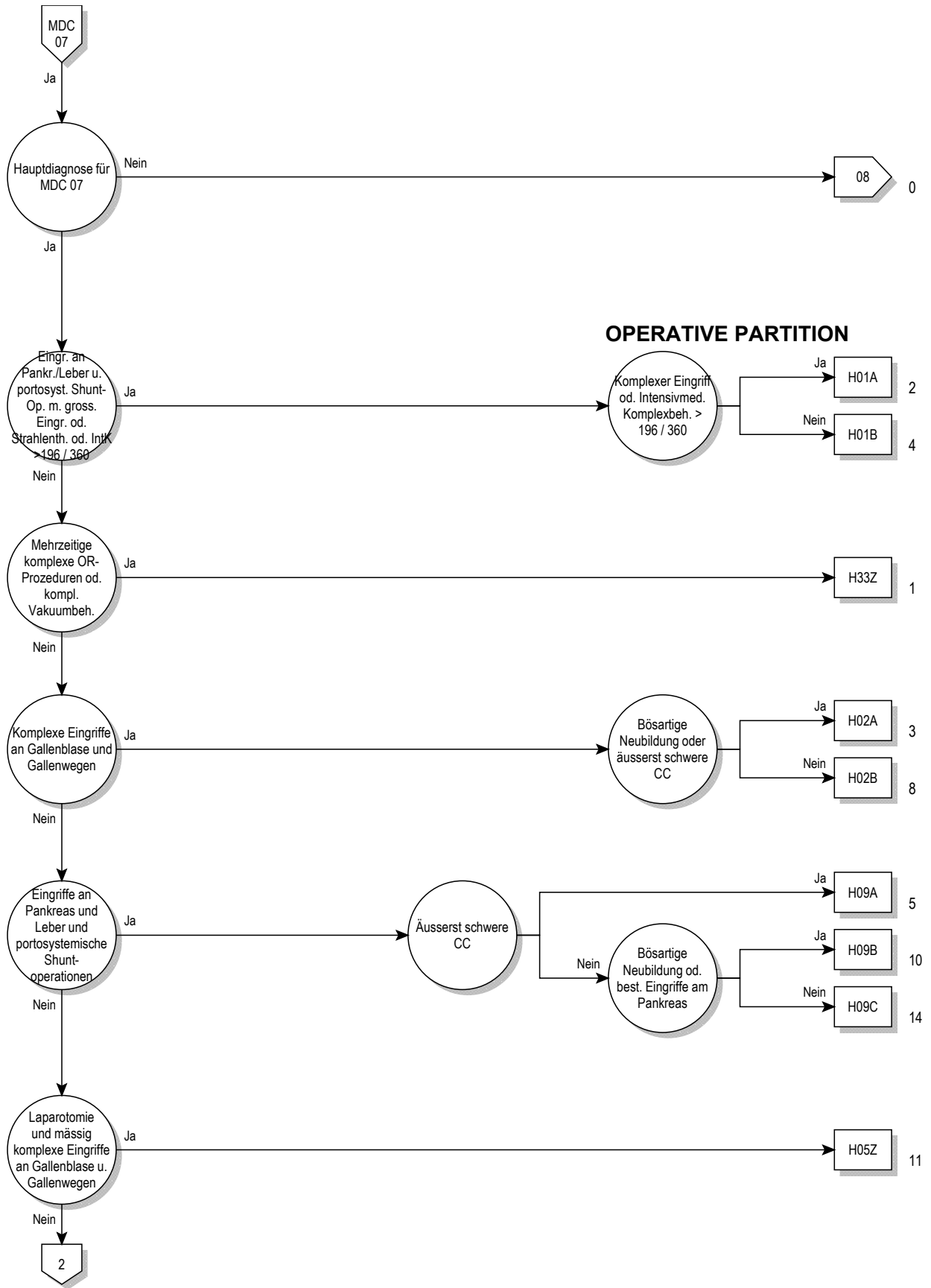

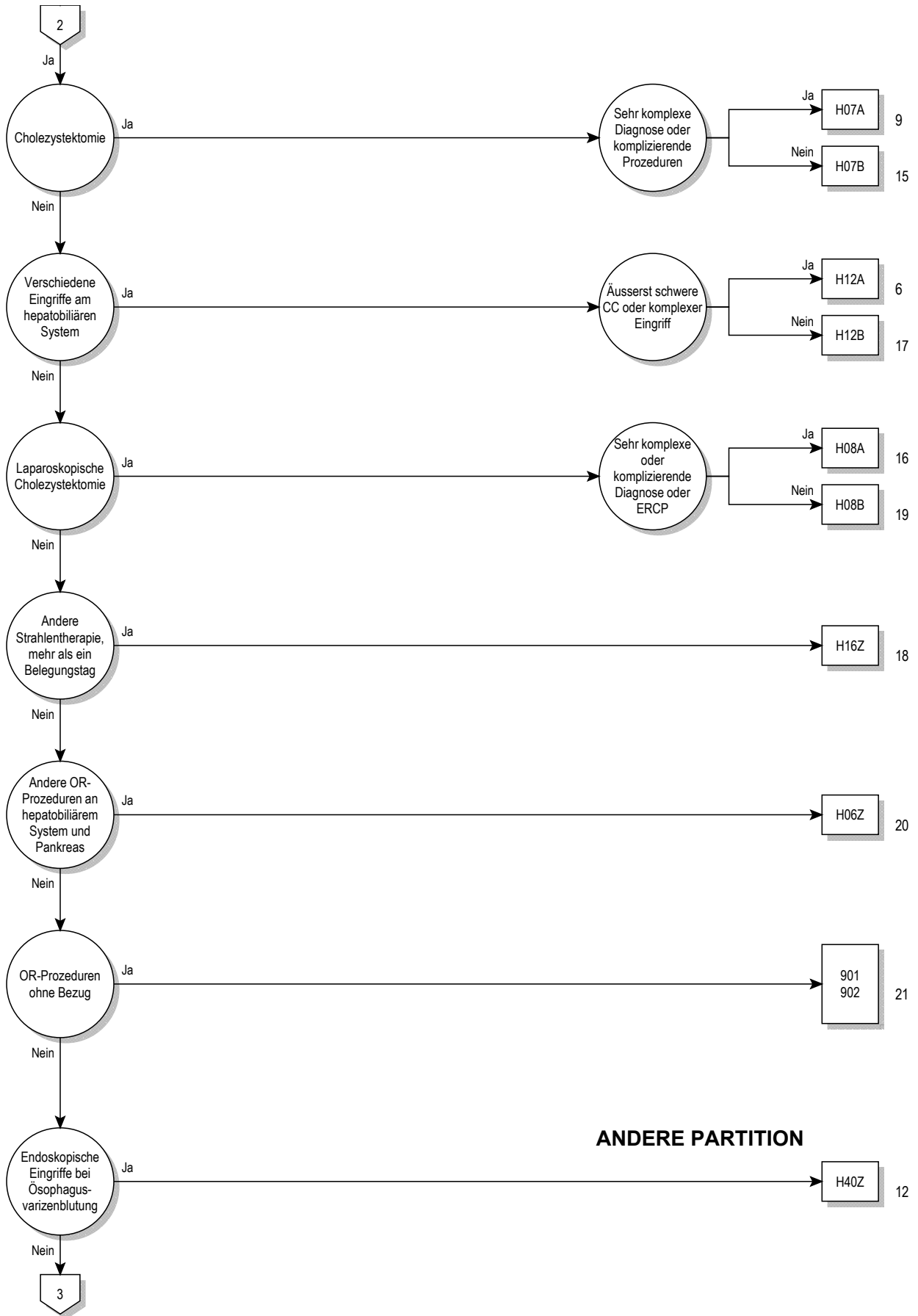

ANDERE PARTITION

07

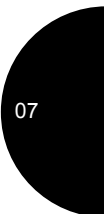
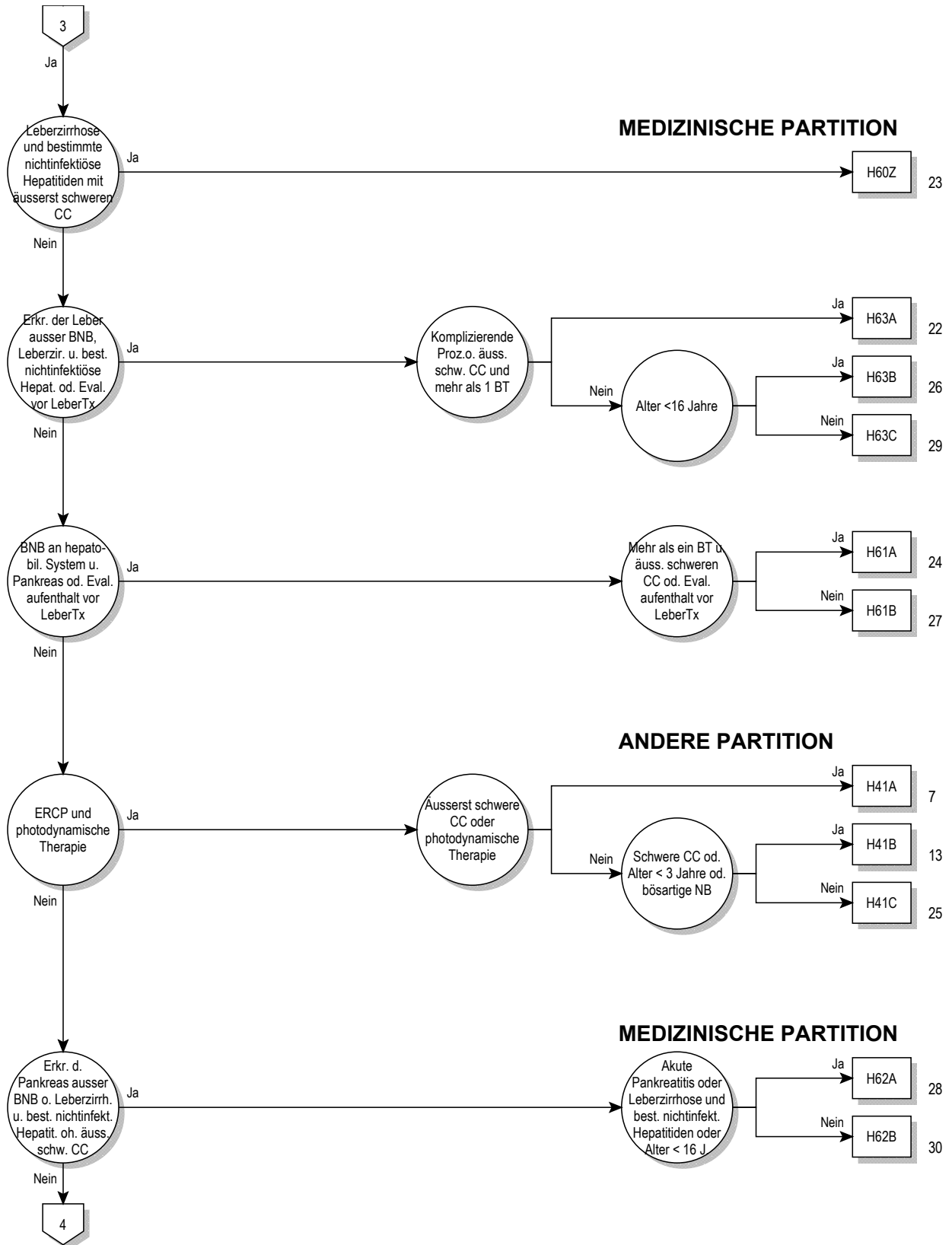



Entscheidungslogik MDC 07

Hauptdiagnose in Tabelle MDC07-0

Hauptdiagnose für MDC 07 (MDC07-0)

A06.4	Leberabszess durch Amöben	K70.2	Alkoholische Fibrose u Sklerose Leber
B15.0	Virushepatitis A mit Coma hepaticum	K70.3	Alkoholische Leberzirrhose
B15.9	Virushepatitis A ohne Coma hepaticum	K70.4	Alkoholisches Leberversagen
B16.0	Akut VirHep B m DeltaVir (Begleitinfekt) u mit Coma hep	K70.9	Alkoholische LeberKH, nnbez
B16.1	Akut VirHep B m DeltaVir (Begleitinfekt) u oh Coma hep	K71.0	Toxische LeberKH m Cholestase
B16.2	Akute Vir-Hep B oh Delta-Virus m Coma hep	K71.1	Toxische LeberKH m Lebernekrose
B16.9	Akut Vir-Hep B oh Delta-Virus u oh Coma hep	K71.2	Toxische LeberKH m akuter Hepatitis
B17.0	Akut Delta-Virus-(Super-)Inf, Hep-B-(Virus-)Träger	K71.3	Tox LeberKH m chron-persistierender Hepatitis
B17.1	Akute Virushepatitis C	K71.4	Toxische LeberKH m chron lobulärer Hepatitis
B17.2	Akute Virushepatitis E	K71.5	Toxische LeberKH m chron Hepatitis, aonkl
B17.8	Sonstige nbez akute Virushepatitis	K71.6	Toxische LeberKH m Hepatitis, aonkl
B17.9	Akute Virushepatitis, nnbez	K71.7	Toxische LeberKH m Fibrose u Zirrhose Leber
B18.0	Chronische Virushepatitis B m Delta-Virus	K71.8	Toxische LeberKH m sonst Affektionen Leber
B18.1	Chronische Virushepatitis B oh Delta-Virus	K71.9	Toxische LeberKH, nnbez
B18.2	Chronische Virushepatitis C	K72.0	Akutes u subakutes Leberversagen
B18.8	Sonstige chronische Virushepatitis	K72.1	Chronisches Leberversagen
B18.9	Chronische Virushepatitis, nnbez	K72.71	Hepatische Enzephalopathie Grad 1
B19.0	Nnbez Virushepatitis m hepatischem Koma	K72.72	Hepatische Enzephalopathie Grad 2
B19.9	Nnbez Virushepatitis oh hepatisches Koma	K72.73	Hepatische Enzephalopathie Grad 3
B26.3	Mumps-Pankreatitis	K72.74	Hepatische Enzephalopathie Grad 4
B58.1	Hepatitis durch Toxoplasmen	K72.79	Hepatische Enzephalopathie, Grad nicht näher bezeichnet
B65.1	Schistosom durch Schistosoma mansoni [Darmbilharz]	K72.9	Leberversagen, nnbez
B66.0	Opisthorchiasis	K73.0	Chronische persistierende Hepatitis, aonkl
B66.1	Clonorchiasis	K73.1	Chronische lobuläre Hepatitis, aonkl
B66.3	Fascioliasis	K73.2	Chronische aktive Hepatitis, aonkl
B66.5	Fasciolopsiasis	K73.8	Sonstige chronische Hepatitis, aonkl
B67.0	Echinococc-granulos-Inf [zyst Echinokok] Leber	K73.9	Chronische Hepatitis, nnbez
B67.5	Echinococc-multilocular-Inf [alveol Echinokok] Leber	K74.0	Leberfibrose
B67.8	Nicht näher bezeichnete Echinokokkose der Leber	K74.1	Lebersklerose
C22.0	Leberzellkarzinom	K74.2	Leberfibrose m Lebersklerose
C22.1	Intrahepatisches Gallengangskarzinom	K74.3	Primäre biliäre Zirrhose
C22.2	Hepatoblastom	K74.4	Sekundäre biliäre Zirrhose
C22.3	Angiosarkom der Leber	K74.5	Biliäre Zirrhose, nnbez
C22.4	Sonstige Sarkome der Leber	K74.6	Sonst u nnbez Zirrhose Leber
C22.7	Sonstige näher bezeichnete Karzinome der Leber	K75.0	Leberabszess
C22.9	Bösartige Neubildung: Leber, nicht näher bezeichnet	K75.1	Phlebitis Pfortader
C23	Bösartige Neubildung der Gallenblase	K75.2	Unspezifische reaktive Hepatitis
C24.0	Bösartige Neubildung: Extrahepatischer Gallengang	K75.3	Granulomatöse Hepatitis, aonkl
C24.1	BNB: Ampulla hepatopancreatica [Ampulla Vateri]	K75.4	Autoimmune Hepatitis
C24.8	BNB: Gallenwege, mehrere Teilbereiche überlappend	K75.8	Sonstige nbez entzündliche Leber-KH
C24.9	Bösartige Neubildung: Gallenwege, nicht näher bezeichnet	K75.9	Entzündliche Leber-KH, nnbez
C25.0	Bösartige Neubildung: Pankreaskopf	K76.0	Fettleber [fettige Degeneration], aonkl
C25.1	Bösartige Neubildung: Pankreaskörper	K76.1	Chronische Stauungsleber
C25.2	Bösartige Neubildung: Pankreasschwanz	K76.2	Zentrale hämorrhagische Lebernekrose
C25.3	Bösartige Neubildung: Ductus pancreaticus	K76.3	Leberinfarkt
C25.4	BNB: Endokriner Drüsenanteil des Pankreas	K76.4	Peliosis hepatis
C25.7	Bösartige Neubildung: Sonstige Teile des Pankreas	K76.5	Venöse okklusive Leber-KH [Stuart-Bras-Synd]
C25.8	BNB: Pankreas, mehrere Teilbereiche überlappend	K76.6	Portale Hypertonie
C25.9	Bösartige Neubildung: Pankreas, nicht näher bezeichnet	K76.7	Hepatorenales Syndrom
C78.7	Sekundäre BNB Leber u intrahepatische Gallengänge	K76.8	Sonstige nbez Leber-KH
D01.5	Carcinoma in situ Leber/Gallenblase/Gallengänge	K76.9	LeberKH, nnbez
D13.4	Gutartige Neubildung Leber	K77.0	LeberKH b aokl infek/parasit KH
D13.5	Gutartige Neubildung extrahepat Gallengänge u Gallenblase	K77.11	Stadium 1 der akuten Leber-Graft-versus-host-KH
D13.6	Gutartige Neubildung Pankreas	K77.12	Stadium 2 der akuten Leber-Graft-versus-host-KH
D18.03	Hämangiom hepatobiliäres System u Pankreas	K77.13	Stadium 3 der akuten Leber-Graft-versus-host-KH
D37.6	NB unsich/unbek Verhalt Leber Gallenbl Gallengänge	K77.14	Stadium 4 der akuten Leber-Graft-versus-host-KH
E80.4	Gilbert-Meulengracht-Syndrom	K77.8	LeberKH b sonst aokl KH
E80.5	Crigler-Najjar-Syndrom	K80.00	GallenblaSt m akuter Cholzyst, oh Ang Gallenwegsobstr
E80.6	Sonstige Störungen Bilirubinstoffwechsel	K80.01	GallenblaSt m akuter Cholzyst, m Gallenwegsobstr
E80.7	Störung Bilirubinstoffwechsel, nnbez	K80.10	GallenblaSt m sonst Cholzyst, oh Ang Gallwegobstr
I81	Pfortaderthrombose	K80.11	GallenblaSt m sonst Cholzyst, m Gallenwegsobstr
I82.0	Budd-Chiari-Syndrom	K80.20	GallenblaSt oh Cholzyst, oh Ang Gallenwegsobstr
K70.0	Alkoholische Fettleber	K80.21	GallenblaSt oh Cholzyst, m Gallenwegsobstr
K70.1	Alkoholische Hepatitis	K80.30	GallengaSt m Cholangitis, oh Ang Gallenwegsobstr

K80.31	GallengaSt m Cholangitis, m Gallenwegsobstr	P35.3	Angeborene Virushepatitis
K80.40	GallengaSt m Cholzyst, oh Ang Gallenwegsobstr	P59.1	Gallepfropf-Syndrom
K80.41	GallengaSt m Cholzyst, m Gallenwegsobstr	P59.2	Neugeborenenikterus d so u nnbez Leberzellschädigung
K80.50	GallengaSt oh Cholang/Cholzyst, oA Gallenwegsobstr	P59.3	Neugeborenenikterus d Muttermilch-Inhibitor
K80.51	GallengaSt oh Cholang/Cholzyst, m Gallenwegsobstr	Q44.0	Agenesie, Aplasie u Hypoplasie Gallenblase
K80.80	Sonst Cholelithiasis, oh Ang Gallenwegsobstr	Q44.1	Sonst angeborene Fehlbildung Gallenblase
K80.81	Sonst Cholelithiasis, m Gallenwegsobstruktion	Q44.2	Atresie Gallengänge
K81.0	Akute Cholezystitis	Q44.3	Angeborene Stenose u Striktur Gallengänge
K81.1	Chronische Cholezystitis	Q44.4	Choledochuszyste
K81.8	Sonstige Formen Cholezystitis	Q44.5	Sonst angeborene Fehlbildung Gallengänge
K81.9	Cholezystitis, nnbez	Q44.6	Zystische Leberkrankheit [Zystenleber]
K82.0	Verschluss Gallenblase	Q44.7	Sonstige angeborene Fehlbildungen Leber
K82.1	Hydrops Gallenblase	Q45.0	Agenesie, Aplasie u Hypoplasie Pankreas
K82.2	Perforation Gallenblase	Q45.1	Pancreas anulare
K82.3	Gallenblasenfistel	Q45.2	Angeborene Pankreaszyste
K82.4	Cholesteatose Gallenblase	Q45.3	Sonst angeb Fehlbild Pankreas u Ductus pancreaticus
K82.8	Sonstige nbez KH Gallenblase	R16.0	Hepatomegalie, aonkl
K82.9	KH Gallenblase, nnbez	R16.2	Hepatomegalie verbunden m Splenomegalie, aonkl
K83.0	Cholangitis	R17	Gelbsucht, nnbez
K83.1	Verschluss Gallengang	R82.2	Bilirubinurie
K83.2	Perforation Gallengang	R93.2	Abnorm Befund bildgeb Diagnostik Leber/Gallenwege
K83.3	Fistel Gallengang	R94.5	Abnorme Ergebnisse Leberfunktionsprüfungen
K83.4	Spasmus Sphinkter Oddi	S36.10	Verletzung Leber, nnbez
K83.5	Biliäre Zyste	S36.11	Prellung u Hämatom Leber
K83.8	Sonstige nbez KH Gallenwege	S36.12	Rissverletzung Leber, nnbez
K83.9	KH Gallenwege, nnbez	S36.13	Leichte Rissverletzung Leber
K85.00	Idiopathische akute Pankreatitis: Oh Angabe Organkompl	S36.14	Mittelschwere Rissverletzung Leber
K85.01	Idiopathische akute Pankreatitis: M Organkompl	S36.15	Schwere Rissverletzung Leber
K85.10	Biliäre akute Pankreatitis: Oh Angabe Organkompl	S36.16	Sonstige Verletzungen Leber
K85.11	Biliäre akute Pankreatitis: M Organkompl	S36.17	Verletzung Gallenblase
K85.20	Alkoholinduzierte akute Pankreatitis: Oh Ang Organkompl	S36.18	Verletzung Gallengang
K85.21	Alkoholinduzierte akute Pankreatitis: M Organkompl	S36.20	Verletzung Pankreas, Teil nnbez
K85.30	Medikamenten-induzierte akute Pankreatitis: OA OrgKompl	S36.21	Verletzung Pankreas, Kopf
K85.31	Medikamenten-induzierte akute Pankreatitis: M Organkompl	S36.22	Verletzung Pankreas, Körper
K85.80	Sonstige akute Pankreatitis: Ohne Angabe Organkompl	S36.23	Verletzung Pankreas, Schwanz
K85.81	Sonst akute Pankreatitis: M Organkompl	S36.29	Verletzung Pankreas, sonst u mehrere Teile
K85.90	Akute Pankreatitis, nnbez: Ohne Angabe Organkompl	T86.40	Akute Funktionsverschlechterung eines Lebertransplantates
K85.91	Akute Pankreatitis, nnbez: M Organkompl	T86.41	Chron Funktionsverschlechterung eines Lebertransplantates
K86.0	Alkoholinduzierte chronische Pankreatitis	T86.49	Sonst u nnbez FunkStör/Versagen/Abstossung Lebertranspl
K86.1	Sonstige chronische Pankreatitis	T86.82	Versagen u Abstossung Pankreastransplantat
K86.2	Pankreaszyste	Z22.5	Keimträger Virushepatitis
K86.3	Pseudozyste Pankreas	Z22.6	Keimträger human T-Zell-lymphotr-VirusKH, Typ I [HTLV-1]
K86.8	Sonstige nbez KH Pankreas	Z94.4	Zustand nach Lebertransplantation
K86.9	KH Pankreas, nnbez	Z94.80	Z n hämatopoet StammzTx oh ggw ImmSupp
K87.0	KH Gallenblase u Gallenwege b aokl KH	Z94.81	Z n hämatopoet StammzTx m ggw ImmSupp
K87.1	KH Pankreas b aokl KH	Z94.88	Z n sonst Organ-/GewebeTx
K91.5	Postcholezystektomie-Syndrom		

ADRG H01**Eingriffe an Pankreas und Leber und portosystemische Shuntoperationen mit grossem Eingriff oder Strahlentherapie oder intensivmedizinischer Komplexbehandlung > 196 / 360 Aufwandspunkte**

Prozedur in Tabelle H01-1 und (Prozedur in Tabelle H01-2 oder mindestens eine Prozedur in Tabelle H01-3)

DRG H01A**Eingriffe an Pankreas und Leber und portosystemische Shuntoperationen mit grossem Eingriff oder Strahlentherapie oder intensivmedizinischer Komplexbehandlung > 196 / 360 Aufwandspunkte, oder mit komplexem Eingriff**

Mindestens eine Prozedur in Tabelle H01-4

DRG H01B**Eingriffe an Pankreas und Leber und portosystemische Shuntoperationen mit grossem Eingriff oder Strahlentherapie, ohne intensivmedizinische Komplexbehandlung > 196 / 360 Aufwandspunkte, ohne komplexen Eingriff****Prozedur H01-1**

39.1↔	Intra-abdominaler venöser Shunt	44.99.42↔	Transgastrale Drain e Pankreaszyste, laparoskopisch
44.99.41↔	Transgastrale Drainage einer Pankreaszyste, offen chir	46.99.41↔	Transduodenale Drain einer Pankreaszyste, offen chir

46.99.42↔	Transduodenale Drain e Pankreaszyste, laparoskopisch	51.99.53↔	S Op an D Gllwg, Enl o Wh v 4 slbpx Stn Prt, Lsk
50.0↔	Hepatotomie	51.99.54↔	S Op an D Gllwg, Enl o Wh v 5 slbpx Stn Prt, Lsk
50.21↔	Marsupialisation einer Leberläsion	51.99.55↔	S Op an D Gllwg, Enl o Wh v 6 o mr slbpx Stn Prt, Lsk
50.22.00↔	Partielle Hepatektomie, n.n.bez.	52.09.00↔	Sonstige Pankreatotomie, n.n.bez.
50.22.10↔	Prt Hptkt, Prk Prt Hptkt (Lk Exz, Endzstnrskti, Keilrs)	52.09.10↔	Sonstige Pankreatotomie, Inzision des Pankreas
50.22.20↔	Partielle Hepatektomie, Endozystenresektion, offen chirurgisch	52.09.11↔	Sonstige Pankreatotomie, Inzision des Ductus pancreaticus
50.22.21↔	Partielle Hepatektomie, Endozystenresektion, laparoskopisch	52.09.99↔	Sonstige Pankreatotomie, sonstige
50.22.30↔	Partielle Hepatektomie, Keilresektion, offen chirurgisch	52.22↔	So Exz o Destr von Läs o Gew an Pankr u an Duct pancr
50.22.31↔	Partielle Hepatektomie, Keilresektion, laparoskopisch	52.3↔	Marsupialisation einer Pankreaszyste
50.22.40↔	Partielle Hepatektomie, Resektion eines Lebersegments	52.4↔	Interne Drainage einer Pankreaszyste
50.22.41↔	Part Hepatekt, Res mehr Ni zusammenhängender Leberseg	52.51.00↔	Proximale Pankreatektomie, n.n.bez.
50.22.42↔	Part Hepatekt, Part Hepatekt zur Transplantation	52.51.10↔	Proximale Pankreatektomie, pyloruserhaltend
50.22.99↔	Partielle Hepatektomie, sonstige	52.51.20↔	Proximale Pankreatektomie, duodenumhaltend
50.23↔	Offene Exzision von Läsion oder Gewebe an der Leber	52.51.99↔	Proximale Pankreatektomie, sonstige
50.25↔	Laparoskop Exzision von Läsion oder Gewebe an der Leber	52.52↔	Kaudale Pankreatektomie
50.26↔	Sonstige und Ni näh bez Exz von Läs oder Gew an d Leb	52.53↔	Radikale subtotale Pankreatektomie
50.29.00↔	Sonstige Destruktion einer Läsion der Leber, n.n.bez.	52.59↔	Sonstige partielle Pankreatektomie
50.29.10↔	Perkutane Destruktion einer Läsion der Leber	52.6x.00↔	Totale Pankreatektomie, n.n.bez.
50.29.99↔	Sonstige Destruktion einer Läsion der Leber, sonstige	52.6x.99↔	Totale Pankreatektomie, sonstige
50.3x.00↔	Lobektomie der Leber, n.n.bez.	52.7↔	Radikale Pankreatikoduodenektomie
50.3x.01↔	Lobekt / Hemihepekt / Res mehr Leberseg, auss zur Tx	52.82↔	Homotransplantat des Pankreas
50.3x.08↔	Sgmntsrktion, S o n.n.bez. Ant Lbrsrktion, auss z Tx	52.83.00↔	Heterotransplantat des Pankreas, n.n.bez.
50.3x.11↔	Lbkt / Hmhptk / Rs mhr Lbrsg, z Lbndrgnspnd	52.83.10↔	Hltrx d Pnkr, Rtx e Pnkreasgmnts WAHR dss stt Afnh
50.3x.18↔	So o n.n.bez. Anat Leberresektion, zur Transplantation	52.83.11↔	Heterotx d Pankr, Retx d Pankr während dess stat Aufnh
50.4x.00↔	Totale Hepatektomie, n.n.bez.	52.83.99↔	Heterotransplantat des Pankreas, sonstige
50.4x.99↔	Totale Hepatektomie, sonstige	52.92↔	Sondierung des Ductus pancreaticus
50.61.00↔	Verschluss einer Leberverletzung, n.n.bez.	52.95.00↔	Sonstige Operation am Pankreas, n.n.bez.
50.61.10↔	Verschluss einer Leberverletzung, durch Naht	52.95.10↔	Extrakt von Stein(en) aus d Duct pancr, offen chir
50.61.11↔	Verschluss einer Leberverletzung, durch Tamponade	52.95.11↔	Extrakt von Stein(en) aus d Duct pancr, laparask
50.61.12↔	Verschluss einer Leberverletzung, durch Omentumplastik	52.95.20↔	Dilatation des Ductus pancreaticus, laparoskopisch
50.61.99↔	Verschluss einer Leberverletzung, sonstige	52.95.30↔	Einlage einer Drainage in den Pankreasgang, offen chir
51.33↔	Anastomose zwischen Gallenblase und Pankreas	52.95.31↔	Einlage einer Drain in D Pankreasgang, laparoskopisch
51.95.20↔	Entfernen e Endoprothese aus d Gallengang, offen chir	52.95.40↔	Enl o Wchs e N slbpx Stnt (Prth) i D Pnkrng, offn chr
51.95.21↔	Entfernen e Endoprothese aus dem Gallengang, laparoskop	52.95.41↔	Enl o Wchs e N slbpx Stnt (Prth) i D Pnkrng, lprsk
51.99.20↔	S Op an D Gllwg, Enl o Wh e N slbpx Stn Prt, off chr	52.95.50↔	Enl o Wchs e slbpx Stnt (Prth) i D Pnkrng, offn chr
51.99.21↔	S Op an D Gllwg, Enl o Wh v mr N slbpx Stn Prt, off chr	52.95.51↔	Enl o Wchs e slbpx Stnt (Prth) i D Pnkrng, lprsk
51.99.30↔	S Op an D Gllwg, Enl o Wh e N slbpx Stn Prt, Lsk	52.95.60↔	Plastische Rekonstruktion d Duct pancr, laparask
51.99.31↔	S Op an D Gllwg, Enl o Wh v mr N slbpx Stn Prt, Lsk	52.95.70↔	Plastische Rekonstruktion des Pankreas
51.99.40↔	S Op an D Gllwg, Enl o Wh e slbpx Stn Prt, off chr	52.95.90↔	Sonstige endoskopische Operation am Pankreas
51.99.41↔	S Op an D Gllwg, Enl o Wh v 2 slbpx Stn Prt, off chr	52.95.99↔	Sonstige Operation am Pankreas, sonstige
51.99.42↔	S Op an D Gllwg, Enl o Wh v 3 slbpx Stn Prt, off chr	52.96↔	Anastomose des Pankreas
51.99.43↔	S Op an D Gllwg, Enl o Wh v 4 slbpx Stn Prt, off chr	52.99.00↔	Sonstige offene Operation am Pankreas, n.n.bez.
51.99.44↔	S Op an D Gllwg, Enl o Wh v 5 slbpx Stn Prt, off chr	52.99.10↔	Sonstige off Op a Pankreas, Dilat d Duct pancr
51.99.45↔	S Op an D Gllwg, El o Wh v 6 o mr slbpx Stn Prt, off chr	52.99.20↔	Sonstige off Op a Pankr, Plast Reko d Duct pancr
51.99.50↔	S Op an D Gllwg, Enl o Wchs e slbpx Stnt (Prth), lprsk	52.99.99↔	Sonstige offene Operation am Pankreas, sonstige
51.99.51↔	S Op an D Gllwg, Enl o Wh v 2 slbpx Stn Prt, Lsk	54.94↔	Formung eines peritoneovaskulären Shunts
51.99.52↔	S Op an D Gllwg, Enl o Wh v 3 slbpx Stn Prt, Lsk		

Prozedur H01-2

50.3x.00↔	Lobektomie der Leber, n.n.bez.	52.51.99↔	Proximale Pankreatektomie, sonstige
50.3x.01↔	Lobekt / Hemihepekt / Res mehr Leberseg, auss zur Tx	52.53↔	Radikale subtotale Pankreatektomie
52.51.00↔	Proximale Pankreatektomie, n.n.bez.	52.6x.00↔	Totale Pankreatektomie, n.n.bez.
52.51.10↔	Proximale Pankreatektomie, pyloruserhaltend	52.6x.99↔	Totale Pankreatektomie, sonstige
52.51.20↔	Proximale Pankreatektomie, duodenumhaltend	52.7↔	Radikale Pankreatikoduodenektomie

Prozedur H01-3

89.13.24†↔	Intmed Komplexbehandlung, 361 bis 552 Aufwpkt	89.13.36†↔	Intmed Komplexbehandlung, 4601 bis 5520 Aufwpkt
89.13.25†↔	Intmed Komplexbehandlung, 553 bis 828 Aufwpkt	89.13.37†↔	Intmed Komplexbehandlung, 5521 bis 7360 Aufwpkt
89.13.26†↔	Intmed Komplexbehandlung, 829 bis 1104 Aufwpkt	89.13.38†↔	Intmed Komplexbehandlung, 7361 bis 9200 Aufwpkt
89.13.27†↔	Intmed Komplexbehandlung, 1105 bis 1380 Aufwpkt	89.13.39†↔	Intmed Komplexbehandlung, 9201 bis 11040 Aufwpkt
89.13.28†↔	Intmed Komplexbehandlung, 1381 bis 1656 Aufwpkt	89.13.40†↔	Intmed Komplexbehandlung, 11041 bis 13800 Aufwpkt
89.13.29†↔	Intmed Komplexbehandlung, 1657 bis 1932 Aufwpkt	89.13.41†↔	Intmed Komplexbehandlung, 13801 bis 16560 Aufwpkt
89.13.30†↔	Intmed Komplexbehandlung, 1933 bis 2208 Aufwpkt	89.13.42†↔	Intmed Komplexbehandlung, 16561 bis 19320 Aufwpkt
89.13.31†↔	Intmed Komplexbehandlung, 2209 bis 2484 Aufwpkt	89.13.43†↔	Intmed Komplexbehandlung, 19321 und mehr Aufwpkt
89.13.32†↔	Intmed Komplexbehandlung, 2485 bis 2760 Aufwpkt	89.13.61†↔	Intmd Kmplbh i Knds (Bssprz), 197 bs 392 Afwpkt
89.13.33†↔	Intmed Komplexbehandlung, 2761 bis 3220 Aufwpkt	89.13.62†↔	Intmd Kmplbh i Knds (Bssprz), 393 bs 588 Afwpkt
89.13.34†↔	Intmed Komplexbehandlung, 3221 bis 3680 Aufwpkt	89.13.63†↔	Intmd Kmplbh i Knds (Bssprz), 589 bs 784 Afwpkt
89.13.35†↔	Intmed Komplexbehandlung, 3681 bis 4600 Aufwpkt	89.13.64†↔	Intmd Kmplbh i Knds (Bssprz), 785 bs 980 Afwpkt

89.13.65†↔	Intmd Kmplbh i Knds (Bssprz), 981 bs 1176 Afwpkt	92.26.21↔	Prtnnthrpie, mhr als 2 Bstrf, m bldgst Enst
89.13.66†↔	Intmd Kmplbh i Knds (Bssprz), 1177 bs 1470 Afwpkt	92.26.99↔	Teleradiotherapie mit anderen Partikelstrahlen, sonstige
89.13.67†↔	Intmd Kmplbh i Knds (Bssprz), 1471 bs 1764 Afwpkt	92.27.00↔	Imp/Eins radak Elm (Brchyth m umschl Rdion), Körper, S o nnbz
89.13.68†↔	Intmd Kmplbh i Knds (Bssprz), 1765 bs 2058 Afwpkt	92.27.10↔	Imp/Eins radak Elm (Brchyth m umschl Rdion), w Gf nnbz
89.13.69†↔	Intmd Kmplbh i Knds (Bssprz), 2059 bs 2352 Afwpkt	92.27.11↔	Imp o Eins rdioakt Elm (Brchyth m umschl Rdion), intraut
89.13.70†↔	Intmd Kmplbh i Knds (Bssprz), 2353 bs 2646 Afwpkt	92.27.12↔	Imp o Eins rdioakt Elm (Brchyth m umschl Rdion), intrvg
89.13.71†↔	Intmd Kmplbh i Knds (Bssprz), 2647 bs 2940 Afwpkt	92.27.13↔	Imp/Eins radak Elm (Brchyth m umschl Rdion), intu u intv kmb
89.13.72†↔	Intmd Kmplbh i Knds (Bssprz), 2941 bs 3430 Afwpkt	92.27.21↔	Imp o Eins rdioakt Elm (Brchyth m umschl Rdion), Körper
89.13.73†↔	Intmd Kmplbh i Knds (Bssprz), 3431 bs 3920 Afwpkt	92.27.22↔	Imp/Eins radak Elm (Brchyth m umschl Rdion), intrkvtr
89.13.74†↔	Intmd Kmplbh i Knds (Bssprz), 3921 bs 4410 Afwpkt	92.27.23↔	Imp/Eins radak Elm (Brchyth m umschl Rdion), intrlmnl
89.13.75†↔	Intmd Kmplbh i Knds (Bssprz), 4411 bs 4900 Afwpkt	92.27.30↔	Imp o Eins rdioakt Elm (Brchyth m umschl Rdion), Gf nnbz
89.13.76†↔	Intmd Kmplbh i Knds (Bssprz), 4901 bs 5880 Afwpkt	92.27.31↔	Imp/Eins radak Elm (Brchyth m umschl Rdion), Krmrgfäss
89.13.77†↔	Intmd Kmplbh i Knds (Bssprz), 5881 bs 6860 Afwpkt	92.27.39↔	Imp o Eins rdioakt Elm (Brchyth m umschl Rdion), S Gf
89.13.78†↔	Intmd Kmplbh i Knds (Bssprz), 6861 bs 7840 Afwpkt	92.27.70↔	Radioaktive Moulagen, n.n.bez.
89.13.79†↔	Intmd Kmplbh i Knds (Bssprz), 7841 bs 9800 Afwpkt	92.27.71↔	Rdioakt Moulgn: Knstr u Appl v obrfl rdioaktvn Moulgn
89.13.80†↔	Intmd Kmplbh i Knds (Bssprz), 9801 bs 11760 Afwpkt	92.27.72↔	Rdioakt Moulgn: Knstr u Appl v N auf d Körper vrw Appl
89.13.81†↔	Intmd Kmplbh i Knds (Bssprz), 11761 bs 13720 Afwpkt	92.27.73↔	Radioakt Moulagen: Konstr u Appl v Augenapplikatoren
89.13.82†↔	Intmd Kmplbh i Knds (Bssprz), 13721 bs 16660 Afwpkt	92.27.79↔	Radioaktive Moulagen, sonstige
89.13.83†↔	Intmd Kmplbh i Knds (Bssprz), 16661 bs 19600 Afwpkt	92.28.00↔	Injektion oder Instillation von Radioisotopen, n.n.bez.
89.13.84†↔	Intmd Kmplbh i Knds (Bssprz), 19601 u mhr Afwpkt	92.28.01↔	Instillation von offenen Radionukliden in Gelenke
92.20↔	Infusion von flüssigem Radioisotop	92.28.02↔	Rdiojth bs 1,2 GBq I131: Oh Gb v rkmb Thyreotr (rhTSH)
92.21.00↔	Oberflächenstrahlentherapie: n.n.bez.	92.28.03↔	Rdiojth bs 1,2 GBq I131: M Gb v rkmb Thyreotr (rhTSH)
92.21.01↔	Oberflächenstrahlentherapie: Bis zu 2 Bestrahlungsfeldern	92.28.04↔	Rdiojth üb 1,2 bs u 5 GBq I131: Oh Gb rkmb Thyreotr (rhTSH)
92.21.02↔	Oberflächenstrahlentherapie: Mehr als 2 Bestrahlungsfelder	92.28.05↔	Rdiojth üb 1,2 bs u 5 GBq I131: M Gb rkmb Thyreotr (rhTSH)
92.22.00↔	Orthovoltstrahlentherapie: n.n.bez. Orthovoltstrahlentherapie: n.n.bez.	92.28.06↔	Rdiojth m 5 u mhr GBq I131: Oh Gb rkmb Thyreotr (rhTSH)
92.22.01↔	Orthovoltstrahlentherapie: Bis zu 2 Bestrahlungsfeldern	92.28.07↔	Rdiojth m 5 u mhr GBq I131: M Gb rkmb Thyreotr (rhTSH)
92.22.02↔	Orthovoltstrahlentherapie: Mehr als 2 Bestrahlungsfelder	92.28.11↔	Therapie mit offenen Radionukliden bei Knochenmetastasen
92.22.11↔	Intraoperative Röntgenstrahlentherapie, bis 300 kV	92.28.12↔	Intrvnös plliatv Schmrzth m off Rdion b Knchnmtstsn
92.22.12↔	Intraoperative Röntgenstrahlentherapie, 300 kV - < 1 MV	92.28.13↔	Radiorezeptortherapie m DOTA-konjug Somatostatin-Analoga
92.22.19↔	Intraoperative Röntgenstrahlentherapie, sonstige	92.28.20↔	Radioimmuntherapie mit 90Y-Ibritumomab-Tiuxetan, parenteral
92.23.00↔	Hochvoltstrahlentherapie, n.n.bez.	92.28.21↔	Gabe von Jod-131-MIBG (Metajodbenzylguanidin) parenteral
92.23.01↔	Telekobaltgerät bis zu 2 Bestrahlungsfelder	92.28.31↔	Sel Intravask Radiochemoembolisation m I131Lipiodol
92.23.02↔	Telekobaltgerät 3 bis 4 Bestrahlungsfelder	92.28.32↔	SIRT d Emb v Yttrium90mrkiertn Mkrsphärm
92.23.03↔	Telekobaltgerät mehr als 4 Bestrf oder 3Dgepl Bestr	92.28.33↔	Endovaskuläre Brachytherapie mit Rhenium-188
92.23.08↔	Hochvoltstrahlentherapie: andere Isotope	92.29.00↔	Brachytherapie mit umschlossenen Radionukliden, n.n. bez.
92.23.09↔	Telekobaltgerät, Sonstige	92.29.09↔	Brachytherapie mit umschlossenen Radionukliden, sonstige
92.24.00↔	Teleradiotherapie mit Photonen, Linearbeschleuniger, n.n.bez.	92.29.11↔	Intrst Brchyth m Implnt v entfb Str i e Ebn, nied Dssl
92.24.01↔	Teleradth m Phot, Linbesch, Grossfeldbestrahlung	92.29.12↔	Intrst Brchyth m Impl entfb Str i e Eb, gp Dssl (Plsd ds rt)
92.24.02↔	Teleradth m Phot, Linbesch, Halbkörperbestrahlung	92.29.13↔	Intrst Brchyth m Implnt v entfb Str i e Ebn, hh Dssl
92.24.03↔	Teleradth m Phot, Linbesch, Ganzkörperbestrahlung	92.29.19↔	Interst Brachyth m Implant von entfb Str i e Ebene, So
92.24.04↔	Teleradiotherapie m Phot, Linbesch, Intraop Strahlth	92.29.21↔	Intrst Brchyth m Vmpl v entfb Str i mhr Ebn, nied Dssl
92.24.09↔	Teleradiotherapie mit Photonen, Linearbeschleuniger, sonstige	92.29.22↔	Intrst Brchyth m Vmpl entfb Str i mhr Eb, gp Dssl (Plsd ds rt)
92.24.11↔	Tlrdth m Pht, Lnbsch, bs z 2 Bstrf: M bldgst Enst	92.29.23↔	Intrst Brchyth m Vmpl v entfb Str i mhr Ebn, hh Dssl
92.24.12↔	Tlrdth m Pht, Lnbsch, mhr als 2 Bstrf: M bldgst Enst	92.29.29↔	Intrst Brchyth m Vmpl v entfb Str i mhr Ebn, S
92.24.13↔	Tlrdth m Pht, Lnbsch, 3Dgpl Bstr: M bldgst Enst	92.29.31↔	Intrst Brchyth m Implnt v prm Str, bs z 10 Quelln
92.24.14↔	Tlrdth m Pht, Lnbsch, intmd Rdioth: M bldgst Enst	92.29.32↔	Intrst Brchyth m Implnt v prm Str, v 10 bs 15 Quelln
92.24.21↔	Tlrdth m Pht, Lnbsch, bs z 2 Bstrf: Oh bldgst Enst	92.29.33↔	Intrst Brchyth m Implnt v prm Str, v 16 bs 20 Quelln
92.24.22↔	Tlrdth m Pht, Lnbsch, mhr als 2 Bstrf: Oh bldgst Enst	92.29.34↔	Intrst Brchyth m Implnt v prm Str, v 21 bs 25 Quelln
92.24.23↔	Tlrdth m Pht, Lnbsch, 3Dgpl Bstr: Oh bldgst Enst	92.29.35↔	Intrst Brchyth m Implnt v prm Str, v 26 bs bs 30 Quelln
92.24.24↔	Tlrdth m Pht, Lnbsch, intmd Rdioth: Oh bldgst Enst	92.29.36↔	Intrst Brchyth m Implnt v prm Str, v 31 bs bs 35 Quelln
92.24.30↔	Tlrdth m Pht: hchkmplx Rdioth m spzialisier Assttng	92.29.37↔	Intrst Brchyth m Implnt v prm Str, v 36 bs bs 40 Quelln
92.25.00↔	Teleradiotherapie mit Elektronen, Linearbeschleuniger, n.n.bez.	92.29.38↔	Intrst Brchyth m Implnt v prm Str, v 41 bs bs 45 Quelln
92.25.01↔	Teleradth m Elekt, Linbesch, Grossfeldbestrahlung	92.29.39↔	Intrst Brchyth m Implnt v prm Str, v 46 bs bs 50 Quelln
92.25.02↔	Teleradth m Elekt, Linbesch, Halbkörperbestrahlung	92.29.3a↔	Intrst Brchyth m Implnt v prm Str, v 51 bs bs 55 Quelln
92.25.03↔	Teleradth m Elekt, Linbesch, Ganzkörperbestrahlung	92.29.3b↔	Intrst Brchyth m Implnt v prm Str, v 56 bs bs 60 Quelln
92.25.04↔	Teleradiotherapie m Elekt, Linbesch, Intraop Strahlth	92.29.3c↔	Intrst Brchyth m Implnt v prm Str, v 61 bs bs 65 Quelln
92.25.09↔	Teleradiotherapie mit Elektronen, Linearbeschleuniger, sonstige	92.29.3d↔	Intrst Brchyth m Implnt v prm Str, v 66 bs bs 70 Quelln
92.25.11↔	Teleradiotherapie m Elekt, Linbesch, m bildgest Einst	92.29.3e↔	Intrst Brchyth m Implnt v prm Str, mhr als 70 Quelln
92.25.12↔	Tlrdth m Elkt, Lnbsch, bs z 2 Bstrf, m bldgst Enst	92.29.40↔	Brachytherapie mit Oberflächenapplikatoren, n.n.bez.
92.25.13↔	Tlrdth m Elkt, Lnbsch, mhr als 2 Bstrf, m bldgst Enst	92.29.49↔	Brachytherapie mit Oberflächenapplikatoren, sonstige
92.25.14↔	Tlrdth m Elkt, Lnbsch, 3Dgpl Bstr, m bldgst Enst	92.29.51↔	Entf von umschl Radion o inaktiven Appl unt Anästhesie
92.25.15↔	Tlrdth m Elkt, Lnbsch, intmd Rdioth, m bldgst Enst	92.30.00↔	Stereotaktische Bestrahlung, einzeitig, n.n.bez.
92.25.21↔	Tlrdth m Elkt, Lnbsch, bs z 2 Bstrf, oh bldgst Enst	92.30.01↔	Stereotaktische Bestrahlung, einzeitig: Zerebral, n.n.bez.
92.25.22↔	Tlrdth m Elkt, Lnbsch, mhr als 2 Bstrf, oh bldgst Enst	92.30.02↔	Stereotaktische Bestrahlung, einzeitig: Extrazerebral, n.n.bez.
92.25.23↔	Tlrdth m Elkt, Lnbsch, 3Dgpl Bstr, oh bldgst Enst	92.30.20↔	Stereot Bestr, einzeit: Zerebral, intmod Radioth
92.25.24↔	Tlrdth m Elkt, Lnbsch, intmd Rdioth, oh bldgst Enst	92.30.21↔	Streot Bstr, einzeit: Zrb, intmd Bgnbstr (IMAT)
92.26.00↔	Teleradiotherapie mit anderen Partikelstrahlen, n.n.bez.	92.30.22↔	Stereot Bestr, einzeit: Zerebral, bildgest Einst
92.26.10↔	Protonentherapie, bis zu 2 Bestrf, oh bildgest Einst	92.30.30↔	Stereot Bestr, einzeit: Extrazer, intmod Radioth
92.26.11↔	Protonentherapie, bis zu 2 Bestrf, mit bildgest Einst	92.30.31↔	Streot Bstr, einzeit: Extrtr, intmd Bgnbstr (IMAT)
92.26.20↔	Prtnnthrpie, mhr als 2 Bstrf, oh bldgst Enst	92.30.32↔	Stereot Bestr, einzeit: Extrazer, bildgest Einst

92.30.99↔	Stereotaktische Bestrahlung, einzeitig, sonstige	92.39.20↔	And Hchvstrth, Streot Bstr, frkt: zrb, intmd Rdioth
92.31.00↔	Radiochirurgie mit Photonen n.n. bez., zerebral	92.39.21↔	And Hchvstrth, Streot Bstr, frkt: zrb, intmd Bgnbstr (IMAT)
92.31.10↔	Radiochirurgie mit Photonen n.n. bez., extrazerebral	92.39.22↔	And Hchvstrth, Streot Bstr, frkt: zrb, bldgst Enst
92.32.00↔	Mehrqueilige Photon-Radiochirurgie, n.n.bez.	92.39.29↔	And Hochvstrth, Stereot Bestr, frakt, zerebral, So
92.32.01↔	Mehrqueilige Photon-Radiochirurgie: Gamma-knife	92.39.30↔	And Hchvstrth, Streot Bstr, frkt: Extrzr, intmd Rdioth
92.33.00↔	Teilchen-Radiochirurgie, n.n.bez.	92.39.31↔	And Hchvstrth, Streot Bstr, frkt: Extrzr, intmd Bgnbstr (IMAT)
92.33.01↔	And Hochvstrth: Stereot Bestr, einzeit, zerebral	92.39.32↔	And Hchvstrth, Streot Bstr, frkt: Extrzr, bldgst Enst
92.33.11↔	And Hochvstrth: Stereot Bestr, einzeit, Extrazer	92.39.39↔	And Hochvstrth, Stereot Bestr, frakt, Extrazer, So
92.39.01↔	And Hochvstrth, Stereot Bestr, frakt,zereb, n.n.bez.	92.41↔	Intraoperative Strahlentherapie mit Elektronen
92.39.11↔	And Hchvstrth, Streot Bstr, frkt, Extrzr, n.n.bz.		

Prozedur H01-4

34.84↔	Sonstige plastische Rekonstruktion am Zwerchfell	89.13.26‡↔	Intmed Komplexbehandlung, 829 bis 1104 Aufwpkt
38.16.00↔	Endarterektomie von abdominalen Arterien, n.n.bez.	89.13.27‡↔	Intmed Komplexbehandlung, 1105 bis 1380 Aufwpkt
38.16.10↔	Endarterektomie von viszeralen Arterien, n.n.bez.	89.13.28‡↔	Intmed Komplexbehandlung, 1381 bis 1656 Aufwpkt
38.16.11↔	Endarterektomie des Truncus coeliacus	89.13.29‡↔	Intmed Komplexbehandlung, 1657 bis 1932 Aufwpkt
38.16.12↔	Endarterektomie der A. gastrica	89.13.30‡↔	Intmed Komplexbehandlung, 1933 bis 2208 Aufwpkt
38.16.13↔	Endarterektomie der A. hepatica	89.13.31‡↔	Intmed Komplexbehandlung, 2209 bis 2484 Aufwpkt
38.16.14↔	Endarterektomie der A. lienalis	89.13.32‡↔	Intmed Komplexbehandlung, 2485 bis 2760 Aufwpkt
38.16.15↔	Endarterektomie der A. renalis	89.13.33‡↔	Intmed Komplexbehandlung, 2761 bis 3220 Aufwpkt
38.16.16↔	Endarterektomie der A. mesenterialis	89.13.34‡↔	Intmed Komplexbehandlung, 3221 bis 3680 Aufwpkt
38.16.17↔	Endarterektomie der A. lumbalis	89.13.35‡↔	Intmed Komplexbehandlung, 3681 bis 4600 Aufwpkt
38.16.18↔	Endarterektomie der A. iliaca	89.13.36‡↔	Intmed Komplexbehandlung, 4601 bis 5520 Aufwpkt
38.16.19↔	Endarterektomie von viszeralen Arterien, sonstige	89.13.37‡↔	Intmed Komplexbehandlung, 5521 bis 7360 Aufwpkt
38.16.99↔	Endarterektomie von abdominalen Arterien, sonstige	89.13.38‡↔	Intmed Komplexbehandlung, 7361 bis 9200 Aufwpkt
38.36.00↔	Resektion von abdominalen Arterien mit Anastomose, n.n.bez.	89.13.39‡↔	Intmed Komplexbehandlung, 9201 bis 11040 Aufwpkt
38.36.10↔	Resektion von viszeralen Arterien mit Anastomose, n.n.bez.	89.13.40‡↔	Intmed Komplexbehandlung, 11041 bis 13800 Aufwpkt
38.36.11↔	Resektion des Truncus coeliacus mit Anastomose	89.13.41‡↔	Intmed Komplexbehandlung, 13801 bis 16560 Aufwpkt
38.36.12↔	Resektion der A. gastrica mit Anastomose	89.13.42‡↔	Intmed Komplexbehandlung, 16561 bis 19320 Aufwpkt
38.36.13↔	Resektion der A. hepatica mit Anastomose	89.13.43‡↔	Intmed Komplexbehandlung, 19321 und mehr Aufwpkt
38.36.14↔	Resektion der A. lienalis mit Anastomose	89.13.61‡↔	Intmd Kmplbh i Knds (Bssprz), 197 bs 392 Afwpkt
38.36.15↔	Resektion der A. renalis mit Anastomose	89.13.62‡↔	Intmd Kmplbh i Knds (Bssprz), 393 bs 588 Afwpkt
38.36.16↔	Resektion der A. mesenterialis mit Anastomose	89.13.63‡↔	Intmd Kmplbh i Knds (Bssprz), 589 bs 784 Afwpkt
38.36.17↔	Resektion der A. iliaca mit Anastomose	89.13.64‡↔	Intmd Kmplbh i Knds (Bssprz), 785 bs 980 Afwpkt
38.36.19↔	Resektion von viszeralen Arterien mit Anastomose, sonstige	89.13.65‡↔	Intmd Kmplbh i Knds (Bssprz), 981 bs 1176 Afwpkt
38.36.99↔	Resektion von abdominalen Arterien mit Anastomose, sonstige	89.13.66‡↔	Intmd Kmplbh i Knds (Bssprz), 1177 bs 1470 Afwpkt
38.37.00↔	Resektion von abdominalen Venen mit Anastomose, n.n.bez.	89.13.67‡↔	Intmd Kmplbh i Knds (Bssprz), 1471 bs 1764 Afwpkt
38.37.10↔	Resektion von tiefen abdomin Venen mit Anastomose, n.n.bez.	89.13.68‡↔	Intmd Kmplbh i Knds (Bssprz), 1765 bs 2058 Afwpkt
38.37.11↔	Resektion der V. cava inferior mit Anastomose	89.13.69‡↔	Intmd Kmplbh i Knds (Bssprz), 2059 bs 2352 Afwpkt
38.37.12↔	Resektion der V. iliaca mit Anastomose	89.13.70‡↔	Intmd Kmplbh i Knds (Bssprz), 2353 bs 2646 Afwpkt
38.37.19↔	Resektion von tiefen abdomin Venen mit Anastomose, sonst	89.13.71‡↔	Intmd Kmplbh i Knds (Bssprz), 2647 bs 2940 Afwpkt
38.37.99↔	Resektion von abdominalen Venen mit Anastomose, sonstige	89.13.72‡↔	Intmd Kmplbh i Knds (Bssprz), 2941 bs 3430 Afwpkt
38.46↔	Resektion von abdominalen Arterien mit Ersatz	89.13.73‡↔	Intmd Kmplbh i Knds (Bssprz), 3431 bs 3920 Afwpkt
38.47.00↔	Resektion von abdominalen Venen mit Ersatz, n.n.bez.	89.13.74‡↔	Intmd Kmplbh i Knds (Bssprz), 3921 bs 4410 Afwpkt
38.47.10↔	Resektion von tiefen abdominalen Venen mit Ersatz, n.n.bez.	89.13.75‡↔	Intmd Kmplbh i Knds (Bssprz), 4411 bs 4900 Afwpkt
38.47.11↔	Resektion der V. cava inferior mit Ersatz	89.13.76‡↔	Intmd Kmplbh i Knds (Bssprz), 4901 bs 5880 Afwpkt
38.47.12↔	Resektion der V. iliaca mit Ersatz	89.13.77‡↔	Intmd Kmplbh i Knds (Bssprz), 5881 bs 6860 Afwpkt
38.47.19↔	Resektion von tiefen abdominalen Venen mit Ersatz, sonstige	89.13.78‡↔	Intmd Kmplbh i Knds (Bssprz), 6861 bs 7840 Afwpkt
38.47.99↔	Resektion von abdominalen Venen mit Ersatz, sonstige	89.13.79‡↔	Intmd Kmplbh i Knds (Bssprz), 7841 bs 9800 Afwpkt
52.96↔	Anastomose des Pankreas	89.13.80‡↔	Intmd Kmplbh i Knds (Bssprz), 9801 bs 11760 Afwpkt
55.51.00↔	Nephroureterektomie, n.n.bez.	89.13.81‡↔	Intmd Kmplbh i Knds (Bssprz), 11761 bs 13720 Afwpkt
55.51.01↔	Nephroureterektomie, ausser zur Transplantation	89.13.82‡↔	Intmd Kmplbh i Knds (Bssprz), 13721 bs 16660 Afwpkt
55.51.99↔	Nephroureterektomie, sonstige	89.13.83‡↔	Intmd Kmplbh i Knds (Bssprz), 16661 bs 19600 Afwpkt
89.13.24‡↔	Intmed Komplexbehandlung, 361 bis 552 Aufwpkt	89.13.84‡↔	Intmd Kmplbh i Knds (Bssprz), 19601 u mhr Afwpkt
89.13.25‡↔	Intmed Komplexbehandlung, 553 bis 828 Aufwpkt		

ADRG H02

Komplexe Eingriffe an Gallenblase und Gallenwegen

Prozedur in Tabelle H02-2

DRG H02A

Komplexe Eingriffe an Gallenblase und Gallenwegen bei bösartiger Neubildung oder mit äusserst schweren CC

Diagnose in Tabelle H02-1 oder PCCL > 3

DRG H02B

Komplexe Eingriffe an Gallenblase und Gallenwegen ausser bei bösartiger Neubildung, ohne äusserst schwere CC

Diagnose H02-1

C22.0	Leberzellkarzinom	C24.8	BNB: Gallenwege, mehrere Teilbereiche überlappend
C22.1	Intrahepatisches Gallengangskarzinom	C24.9	Bösartige Neubildung: Gallenwege, nicht näher bezeichnet
C22.2	Hepatoblastom	C25.0	Bösartige Neubildung: Pankreaskopf
C22.3	Angiosarkom der Leber	C25.1	Bösartige Neubildung: Pankreaskörper
C22.4	Sonstige Sarkome der Leber	C25.2	Bösartige Neubildung: Pankreasschwanz
C22.7	Sonstige näher bezeichnete Karzinome der Leber	C25.3	Bösartige Neubildung: Ductus pancreaticus
C22.9	Bösartige Neubildung: Leber, nicht näher bezeichnet	C25.4	BNB: Endokriner Drüsenanteil des Pankreas
C23	Bösartige Neubildung der Gallenblase	C25.7	Bösartige Neubildung: Sonstige Teile des Pankreas
C24.0	Bösartige Neubildung: Extrahepatischer Gallengang	C25.8	BNB: Pankreas, mehrere Teilbereiche überlappend
C24.1	BNB: Ampulla hepatopancreatica [Ampulla Vateri]	C25.9	Bösartige Neubildung: Pankreas, nicht näher bezeichnet

Prozedur H02-2

51.31↔	Anastomose zwischen Gallenblase und hepatischen Gängen	51.43↔	Einsetzen eines choledhepat Katheters zur Dekomp
51.32↔	Anastomose zwischen Gallenblase und Darm	51.69↔	Exzision eines anderen Gallengangs
51.34↔	Anastomose zwischen Gallenblase und Magen	51.71↔	Einfache Naht am Ductus choledochus
51.35↔	Sonstige Anastomose der Gallenblase	51.72↔	Choledochoplastik
51.36↔	Choledochoenterostomie	51.79↔	Plastische Rekonstruktion anderer Gallenwege
51.37↔	Anastomose zw Ductus hepaticus und Gastrointestinaltrakt	51.94↔	Revision einer Gallenwegsanastomose
51.39↔	Sonstige Gallenganganastomose		

ADRG H05**Laparotomie und mässig komplexe Eingriffe an Gallenblase und Gallenwegen**

Prozedur in Tabelle H05-1 oder Prozedur in Tabelle H05-2

DRG H05Z**Laparotomie und mässig komplexe Eingriffe an Gallenblase und Gallenwegen****Prozedur H05-1**

54.11↔	Probepaparotomie	54.19.00↔	Sonstige Laparotomie, n.n.bez.
54.12.00↔	Wiedereröffnung einer kürzlichen Laparotomie, n.n.bez.	54.19.10↔	Sonstige Laparotomie, Laparotomie mit Drainage
54.12.10↔	Wiedereröffnung e kürzlichen Laparot, SecondlookLaparot	54.19.99↔	Sonstige Laparotomie, sonstige
54.12.99↔	Wiedereröffnung einer kürzlichen Laparotomie, sonstige		

Prozedur H05-2

51.02↔	Cholezystostomie durch Trokar	51.91↔	Versorgung einer Gallenblasenverletzung
51.03↔	Sonstige Cholezystostomie	51.92↔	Verschluss einer Cholezystostomie
51.04↔	Sonstige Cholezystotomie	51.93↔	Verschluss einer anderen Gallenfistel
51.41↔	Exploration des Ductus choledochus zur Steinentfernung	51.94↔	Revision einer Gallenwegsanastomose
51.42↔	Explor d Duct choledoch zur Behebung e and Obstruktion	51.99.00↔	Sonstige Operation an den Gallenwegen, n.n.bez.
51.49↔	Inzision anderer Gallengänge zur Behebung einer Obstruktion	51.99.10↔	Extraktion von Steinen aus anderen Gallengängen
51.61↔	Exzision eines Zystikusrestes	51.99.11↔	Destruktion an den Gallengängen
51.62↔	Exz d Amp Vateri (mit Reimplantation d Duct choledoch)	51.99.12↔	Einlage einer Drainage in den Gallengang
51.63↔	Sonstige Exzision am Ductus choledochus	51.99.13↔	Blutstillung an den Gallengängen
51.69↔	Exzision eines anderen Gallengangs	51.99.14↔	Revision an den Gallengängen
51.81↔	Dilatation des Sphincter Oddii	51.99.91↔	Sonstige Rekonstruktion der Gallenwegen
51.83↔	Plastische Rekonstruktion des Sphincter pancreaticus	51.99.99↔	Sonstige Operation an den Gallenwegen, sonstige
51.89↔	Sonstige Operationen am Sphincter Oddii		

ADRG H06**Andere OR-Prozeduren an hepatobiliärem System und Pankreas**

Mindestens eine Prozedur in Tabelle H06-1

DRG H06Z**Andere OR-Prozeduren an hepatobiliärem System und Pankreas****Prozedur H06-1**

00.63↔	Perkutanes Einsetzen von Stent(s) an A. carotis	00.65.99↔	Perkut Einsetz v sonst(n) intrakr vask Stent(s), So
00.64↔	Prkt Enstz v Stnt(s) an snst präzrbr (xtr) A	00.67.00↔	Perkutanes Einsetzen von zentralen Gefässstent(s), n.n.bez.
00.65.00↔	Prkt Enstz v snst(n) intrkr vsk Stnt(s), n.n.bz.	00.67.10↔	Perkutanes Einsetzen von Gefässstent(s) in die V. cava
00.65.11↔	Prkt trnsmnlis Enstz v intrkr vsk Mkrstnts	00.67.20↔	Perkutanes Einsetzen von Gefässstent(s) in die V. porta

00.67.99↔	Perkutanes Einsetzen von zentralen Gefässstent(s), sonstige	39.29.19↔	Gefässshunt oder Byp an Aa d unteren Extrem, sonstige
03.21↔	Perkutane Chordotomie	39.29.20↔	Gefäss-Shunt oder Bypass an Arterien der oberen Extremität
03.29↔	Sonstige Chordotomie	39.29.30↔	S (prphrr) GfShnt o Byp, extraanatsch, n.n.bz.
33.33↔	Pneumoperitoneum für Lungenkollaps	39.29.31↔	Subclaviafemorale Gefäss-Shunt oder Bypass
34.03↔	Rethorakotomie	39.29.32↔	Axillofemorale Gefäss-Shunt oder Bypass
38.06.00↔	Inzision von abdominalen Arterien, n.n.bez.	39.29.33↔	Femorofemorale Cross-over-Bypass
38.06.10↔	Inzision von viszerale Arterien, n.n.bez.	39.29.39↔	So (peripherer) GefShunt o Byp, extraanatomisch, So
38.06.11↔	Inzision des Truncus coeliacus	39.29.40↔	Gefäss-Shunt oder -Bypass an Venen
38.06.12↔	Inzision der A. gastrica	39.29.80↔	Temporärer intraoperativer Shunt, n.n.bez.
38.06.13↔	Inzision der A. hepatica	39.29.81↔	Temporärer intraoperativer Shunt, arterioarteriell
38.06.14↔	Inzision der A. lienalis	39.29.82↔	Temporärer intraoperativer Shunt, arteriovenös
38.06.15↔	Inzision der A. renalis	39.29.89↔	Temporärer intraoperativer Shunt, sonstige
38.06.16↔	Inzision der A. mesenterialis	39.29.99↔	Sonstiger (peripherer) Gefäss-Shunt oder -Bypass, sonstige
38.06.17↔	Inzision der A. lumbalis	39.50.00↔	Angiopl o Athrkt an snst(n) NHRzkrgef(n), n.n.bz.
38.06.18↔	Inzision der A. iliaca	39.50.10↔	Angiopl o Athrkt an snst(n) NHRzkrgef(n) m Blln, n.n.bz.
38.06.19↔	Inzision von viszerale Arterien, sonstige	39.50.11↔	Angiopl o Athrkt an snst(n) NHRzkrgef(n) m Enf Blln
38.06.99↔	Inzision von abdominalen Arterien, sonstige	39.50.12↔	Angiopl o Athrkt an snst(n) NHRzkrgef(n) m ctng Blln
38.16.00↔	Endarterektomie von abdominalen Arterien, n.n.bez.	39.50.13↔	Angiopl o Athrkt an snst(n) NHRzkrgef(n) m KryplstieBlln
38.16.10↔	Endarterektomie von viszerale Arterien, n.n.bez.	39.50.14↔	Angiopl o Athrkt an snst(n)NHRzkrgef(n)m Drg eltnng Blln
38.16.11↔	Endarterektomie des Truncus coeliacus	39.50.19↔	Angiopl o Athrkt an snst(n) NHRzkrgef(n) m S Blln
38.16.12↔	Endarterektomie der A. gastrica	39.50.20↔	Angiopl Blade Laserangpl an sonst(n) NiHerzkrgef(en)
38.16.13↔	Endarterektomie der A. hepatica	39.50.21↔	Angiopl Thrombektomie an sonstigem(n) NiHerzkrgef(en)
38.16.14↔	Endarterektomie der A. lienalis	39.50.99↔	Angiopl o Athrkt an sonst(n) NiHerzkrgef(en), So
38.16.15↔	Endarterektomie der A. renalis	39.56.00↔	Plast Rekonstruktion e Blgef m GewPatch, n.n.bez.
38.16.16↔	Endarterektomie der A. mesenterialis	39.56.10↔	Plast Reko von Gef an Kopf u Ha m GewPatch, n.n.bez.
38.16.17↔	Endarterektomie der A. lumbalis	39.56.11↔	Plastische Rekonstruktion von intrakr Gef m GewPatch
38.16.18↔	Endarterektomie der A. iliaca	39.56.12↔	Plastische Rekonstruktion der V. jugularis mit Gewebe-Patch
38.16.19↔	Endarterektomie von viszerale Arterien, sonstige	39.56.19↔	Plast Reko von Gef an Kopf und Ha m GewPatch, So
38.16.99↔	Endarterektomie von abdominalen Arterien, sonstige	39.56.20↔	Plast Reko von Gef d ob Extrem m GewPatch, n.n.bez.
38.36.00↔	Resektion von abdominalen Arterien mit Anastomose, n.n.bez.	39.56.21↔	Plast Rekonstruktion von Aa d ob Extrem m GewPatch
38.36.10↔	Resektion von viszerale Arterien mit Anastomose, n.n.bez.	39.56.22↔	Plst Rk d V. sbcl, V. axll u V. brchiocphlc m GwPtch
38.36.11↔	Resektion des Truncus coeliacus mit Anastomose	39.56.23↔	Plast Reko v sonst tief Venen d ob Extrem m GewPatch
38.36.12↔	Resektion der A. gastrica mit Anastomose	39.56.29↔	Plast Reko von Gef d ob Extrem m GewPatch, sonstige
38.36.13↔	Resektion der A. hepatica mit Anastomose	39.56.30↔	Plast Reko von thorakalen Gef m GewPatch, n.n.bez.
38.36.14↔	Resektion der A. lienalis mit Anastomose	39.56.31↔	Plastische Rekonstruktion der thorak Aorta mit Gewebe-Patch
38.36.15↔	Resektion der A. renalis mit Anastomose	39.56.32↔	Plastische Rekonstruktion der V. pulmonalis mit Gewebe-Patch
38.36.16↔	Resektion der A. mesenterialis mit Anastomose	39.56.33↔	Plastische Rekonstruktion der V. cava sup mit Gewebe-Patch
38.36.17↔	Resektion der A. iliaca mit Anastomose	39.56.39↔	Plast Reko von thorakalen Gef m GewPatch, sonstige
38.36.19↔	Resektion von viszerale Arterien mit Anastomose, sonstige	39.56.40↔	Plastische Rekonstruktion abd Aa m GewPatch, n.n.bez.
38.36.99↔	Resektion von abdominalen Arterien mit Anastomose, sonstige	39.56.41↔	Plastische Rekonstruktion der abdom Aorta mit Gewebe-Patch
38.46↔	Resektion von abdominalen Arterien mit Ersatz	39.56.42↔	Plast Rekonstruktion des Truncus coeliacus mit Gewebe-Patch
38.86.00↔	Sonstiger chir Verschluss von abd Aa, n.n.bez.	39.56.43↔	Plastische Rekonstruktion der A. gastrica mit Gewebe-Patch
38.86.10↔	Sonstiger chir Verschluss von viszerale Aa, n.n.bez.	39.56.44↔	Plastische Rekonstruktion der A. hepatica mit Gewebe-Patch
38.86.11↔	Sonstiger chirurgischer Verschluss des Truncus coeliacus	39.56.45↔	Plastische Rekonstruktion der A. lienalis mit Gewebe-Patch
38.86.12↔	Sonstiger chirurgischer Verschluss der A. gastrica	39.56.46↔	Plastische Rekonstruktion der A. renalis mit Gewebe-Patch
38.86.13↔	Sonstiger chirurgischer Verschluss der A. hepatica	39.56.47↔	Plast Rekonstruktion der A. mesenterica mit Gewebe-Patch
38.86.14↔	Sonstiger chirurgischer Verschluss der A. lienalis	39.56.48↔	Plastische Rekonstruktion der A. iliaca mit Gewebe-Patch
38.86.15↔	Sonstiger chirurgischer Verschluss der A. renalis	39.56.49↔	Plastische Rekonstruktion abd Aa m GewPatch, sonstige
38.86.16↔	Sonstiger chirurgischer Verschluss der A. mesenterialis	39.56.50↔	Plast Rekonstruktion abd Venen m GewPatch, n.n.bez.
38.86.17↔	Sonstiger chirurgischer Verschluss der A. iliaca	39.56.51↔	Plast Rekonstruktion der V. cava inferior mit Gewebe-Patch
38.86.19↔	Sonstiger chir Verschluss von viszerale Aa, sonstige	39.56.52↔	Plastische Rekonstruktion der V. iliaca mit Gewebe-Patch
38.86.99↔	Sonstiger chir Verschluss von abd Aa, sonstige	39.56.59↔	Plast Rekonstruktion abd Venen m GewPatch, sonstige
39.26.00↔	Sonstr intra-abdominaler Gefäss-Shunt oder -Bypass, n.n.bez.	39.56.60↔	Plast Reko von Gef d unt Extrem m GewPatch, n.n.bez.
39.26.10↔	Sonstiger intraabd GefShunt o Byp, Viszeralarterien	39.56.61↔	Plast Reko von Aa d unteren Extrem m GewPatch
39.26.11↔	Sonstiger intra-abdominaler Gefäss-Shunt oder -Bypass, Aorta	39.56.62↔	Plast Reko d V. fem und V.poplitea m GewPatch
39.26.12↔	Sonstiger intraabd Gefässshunt oder Byp, A. renalis	39.56.63↔	Plast Reko v sonst tief Venen d unt Extrem m GewPatch
39.26.19↔	So intraabd GefShunt o Byp, So Viszeralarterien	39.56.64↔	Plast Reko v oberfl Venen d Oberschenkels m GewPatch
39.26.99↔	Sonstr intra-abdominaler Gefäss-Shunt oder -Bypass, sonst	39.56.69↔	Plast Reko von Gef d unteren Extrem m GewPatch, So
39.27.00↔	Arteriovenöser Shunt für Hämodialyse, n.n.bez.	39.56.99↔	Plast Rekonstruktion e Blgef m GewPatch, sonstige
39.27.10↔	AV-Fistel für Hämodialyse	39.57.00↔	Plast Reko m synthetischem Patch Graft, n.n.bez.
39.27.11↔	AVFistel mit allogenen oder allopl Material f Hämdi	39.57.10↔	Plst Rk v Gf an Kpf u H m synth Ptch Grft, n.n.bz.
39.27.99↔	Arteriovenöser Shunt für Hämodialyse, sonstige	39.57.11↔	Plast Reko von intrakr Gef m synthetischem Patch Graft
39.29.00↔	Sonstiger (peripherer) Gefäss-Shunt oder -Bypass, n.n.bez.	39.57.12↔	Plast Reko v extrk Aa an Kopf u Ha m synth Patch Graft
39.29.10↔	Gefässshunt oder Byp an Aa d unteren Extrem, n.n.bez.	39.57.13↔	Plast Reko d V. jugularis m synthetischem Patch Graft
39.29.11↔	Femorofemorale Gefäss-Shunt oder -Bypass	39.57.19↔	Plast Reko v Gef an Kopf u Ha m synth Patch Graft, So
39.29.12↔	Femoropopliteale Gefäss-Shunt oder -Bypass	39.57.20↔	Plst Rk v Gf d ob Extrm m synth Ptch Grft, n.n.bz.
39.29.13↔	Femorocrurale Gefäss-Shunt oder -Bypass	39.57.21↔	Plast Reko von Aa d ob Extrem m synth Patch Graft
39.29.14↔	Femoropedale Gefäss-Shunt oder -Bypass	39.57.22↔	Plst Rk d V. sbcl,V. axll u V. brchiocphlc m synth Ptch Grft
39.29.15↔	Popliteocrurale und popliteopedale Gefäss-Shunt oder -Bypass	39.57.23↔	Plst Rk v snst tief Vv d ob Extrm m synth Ptch Grft
39.29.16↔	GefShunt oder Byp an Aa d Unterschenkels und d Fusses	39.57.29↔	Plast Reko von Gef d ob Extrem m synth Patch Graft, So

39.57.30↔	Plast Reko von thor Gef m synth Patch Graft, n.n.bez.	39.79.12↔	Endovaskuläre Implantation e Grafts an Gefässen des Beckens
39.57.31↔	Plast Reko d thorakalen Aort m synth Patch Graft	39.79.13↔	Endovaskuläre Implantation e Grafts an abdominalen Gefässen
39.57.32↔	Plast Reko d V. pulmon m synthetischem Patch Graft	39.79.19↔	Endovask Implant e Grafts an sonstigen Gef, sonstige
39.57.33↔	Plast Reko d V. cava superior m synth Patch Graft	39.79.20↔	CoilEmb oder Verschluss von sonstigen Gef, n.n.bez.
39.57.39↔	Plast Reko von thorakalen Gef m synth Patch Graft, So	39.79.21↔	CoilEmb oder Verschluss von Gefässen d oberen Extrem
39.57.40↔	Plast Reko abd Aa m synth Patch Graft, n.n.bez.	39.79.22↔	Coil-Embolisation oder -Verschluss der Aorta
39.57.41↔	Plast Reko d abd Aort m synthetischem Patch Graft	39.79.23↔	Coil-Embolisation o -Verschluss des Ductus arteriosus apertus
39.57.42↔	Plast Reko d Truncus coeliacus m synth Patch Graft	39.79.24↔	Coil-Embolisation oder -Verschluss von thorakalen Gefässen
39.57.43↔	Plast Reko d A. gastrica m synthetischem Patch Graft	39.79.25↔	Coil-Embolisation oder -Verschluss von viszeralen Gefässen
39.57.44↔	Plast Reko d A. hepatica m synthetischem Patch Graft	39.79.26↔	Coil-Embolisation oder -Verschluss von abdominalen Gefässen
39.57.45↔	Plast Reko d A. lienalis m synthetischem Patch Graft	39.79.27↔	CoilEmb oder Verschluss von Gefässen d unteren Extrem
39.57.46↔	Plast Reko d A. renalis m synthetischem Patch Graft	39.79.28↔	Coil-Embolisation oder -Verschluss von spinalen Gefässen
39.57.47↔	Plast Reko d A. mesenterica m synth Patch Graft	39.79.29↔	CoilEmb oder Verschluss von sonstigen Gef, sonstige
39.57.48↔	Plast Reko d A. iliaca m synthetischem Patch Graft	39.79.30↔	Sel Emb m emb Flüssigk von sonstigen Gef, n.n.bez.
39.57.49↔	Plast Reko abd Aa m synthetischem Patch Graft, So	39.79.31↔	Selektive Emb mit emb Flüssigk von Gef d oberen Extrem
39.57.50↔	Plast Reko abd Venen m synth Patch Graft, n.n.bez.	39.79.32↔	Selektive Emb mit embolisierenden Flüssigkeiten d Aort
39.57.51↔	Plast Reko d V. cava inferior m synth Patch Graft	39.79.33↔	Selektive Emb mit emb Flüssigk d Duct arteriosus apertus
39.57.52↔	Plast Reko d V. iliaca m synthetischem Patch Graft	39.79.34↔	Selektive Emb mit emb Flüssigk von thorakalen Gefässen
39.57.59↔	Plast Reko abd Venen m synthetischem Patch Graft, So	39.79.35↔	Selektive Emb mit emb Flüssigk von viszeralen Gefässen
39.57.60↔	Plst Rk v Gf d unt Extrem m synth Ptch Grft, n.n.bz.	39.79.36↔	Selektive Emb mit emb Flüssigkeiten von abd Gefässen
39.57.61↔	Plast Reko von Aa d unteren Extrem m synth Patch Graft	39.79.37↔	Selektive Emb m emb Flüssigk von Gef d unteren Extrem
39.57.62↔	Plast Reko d V. fem und V.poplitea m synth Patch Graft	39.79.38↔	Selektive Emb mit emb Flüssigk von spinalen Gefässen
39.57.63↔	Plst Rk v snst tief Vv d unt Extrem m synth Ptch Grft	39.79.39↔	Sel Emb m emb Flüssigk von sonstigen Gef, sonstige
39.57.64↔	Plst Rk v obrfl Vv d Oberschnkls m synth Ptch Grft	39.79.40↔	Sel Emb m ablösb Ballons von sonstigen Gef, n.n.bez.
39.57.69↔	Plast Reko v Gef d unt Extrem m synth Patch Graft, So	39.79.41↔	Selektive Emb m ablösb Ballons von Gef d oberen Extrem
39.57.99↔	Plast Reko m synthetischem Patch Graft, sonstige	39.79.42↔	Selektive Embolisation mit ablösbaren Ballons der Aorta
39.58↔	Plast Rekonstruktion e Blgef m Patch Graft n.n.bez.	39.79.43↔	Selektive Emb m ablösb Ballons d Duct arteriosus apertus
39.71.00↔	Endovask Implantation e Grafts in Aort abd, n.n.bez.	39.79.44↔	Selektive Emb mit ablösb Ballons von thorakalen Gef
39.71.10↔	Endvsk Implnt e Grfts i Art abd,aortoil,oh Fnstr o Seitn	39.79.45↔	Selektive Emb mit ablösb Ballons von viszeralen Gef
39.71.11↔	Endvsk Implnt e Grfts i Art abd,aortoil,m Fnstr o Seitn	39.79.46↔	Selektive Emb mit ablösb Ballons von abd Gefässen
39.71.12↔	Endvsk Imp Grfts i Art abd,Bfprt,aortb,oh Fnstr o Seitn	39.79.47↔	Selektive Emb mit ablösb Ballons von spinalen Gefässen
39.71.13↔	Endvsk Imp Grfts i Art abd,Bfprt,aortb,m Fnstr o Seitn	39.79.48↔	Sel Emb m ablösb Ballons von Gef d unteren Extrem
39.71.99↔	Endovask Implantation e Grafts in Aort abd, sonstige	39.79.49↔	Sel Emb m ablösb Ballons von sonstigen Gef, sonstige
39.72.00↔	Endovask Plast Reko o Okkl v Gef a Kopf u Ha, n.n.bez.	39.79.50↔	Selektive Emb mit Schirmen von sonstigen Gef, n.n.bez.
39.72.10↔	Selektive Embolisation von intrakraniellen Gefässen, n.n.bez.	39.79.51↔	Selektive Emb mit Schirmen von Gefässen d oberen Extrem
39.72.11↔	Selektive Emb von intrakr Gef m Partikeln oder Metsp	39.79.52↔	Selektive Embolisation mit Schirmen der Aorta
39.72.12↔	SI Emb v intrkr Gf m emb Flüssgk, ablösb Bllns o Schrmn	39.79.53↔	Selektive Emb mit Schirmen d Duct arteriosus apertus
39.72.13↔	Sel Emb von intrakr Gef d Stents als FlowDiverter	39.79.54↔	Selektive Embolisation mit Schirmen von thorakalen Gefässen
39.72.14↔	Selektive Emb von intrakr Gef mit adhäsivem Embolisat	39.79.55↔	Selektive Embolisation mit Schirmen von viszeralen Gefässen
39.72.19↔	Selektive Embolisation von intrakraniellen Gefässen, sonstige	39.79.56↔	Selektive Embolisation mit Schirmen von abdominalen Gefässen
39.72.20↔	Sel Emb von extrkr Gef d Kopfes und d Halses, n.n.bez.	39.79.57↔	Selektive Emb mit Schirmen von Gef d unteren Extrem
39.72.21↔	Sel Emb v extrkr Gef d Kopfes u d Halses m Part o Metsp	39.79.58↔	Selektive Embolisation mit Schirmen von spinalen Gefässen
39.72.22↔	SI Emb v extrkr Gf d Kpfs u d Hlss m emb Flüs, abl Bllns o Sch	39.79.59↔	Selektive Emb mit Schirmen von sonstigen Gef, sonstige
39.72.24↔	SI Emb v extrkr Gf d Kpfs u d Hlss m adhäsivm Emblst	39.79.60↔	Selektive Emb m Partikeln von sonstigen Gef, n.n.bez.
39.72.29↔	Sel Emb von extrkr Gef d Kopfes und d Halses, sonstige	39.79.61↔	Selektive Emb mit Partikeln von Gef d oberen Extrem
39.72.30↔	Perkutantransluminale Emb e Gefmi d Mikrok, n.n.bez.	39.79.62↔	Selektive Embolisation mit Partikeln der Aorta
39.72.31↔	Perktranslum Emb e Gefmi d Mikrok Verw v ein Mikrkath	39.79.63↔	Selektive Emb mit Partikeln d Duct arteriosus apertus
39.72.32↔	Perktranslum Emb e Gefmi d Mikrok Verw v 2 Mikrkath	39.79.64↔	Selektive Embolisation mit Partikeln von thorakalen Gefässen
39.72.33↔	Perktranslum Emb e Gefmi d Mikrok Verw v 3 Mikrkath	39.79.65↔	Selektive Embolisation mit Partikeln von viszeralen Gefässen
39.72.34↔	Perktranslum Emb e Gefmi d Mikrok Verw v 4 Mikrkath	39.79.66↔	Selektive Embolisation mit Partikeln von abdominalen Gefässen
39.72.35↔	Perktranslum Emb e Gefmi d Mikrok Verw v funf Mikrkath	39.79.67↔	Selektive Emb mit Partikeln von Gef d unteren Extrem
39.72.39↔	Perktranslum Emb e Gefmi d Mikrok Verw v merh Mikrkath	39.79.68↔	Selektive Embolisation mit Partikeln von spinalen Gefässen
39.72.99↔	Endovask Plast Reko o Okkl von Gef a Kopf und Ha, So	39.79.69↔	Selektive Emb m Partikeln von sonstigen Gef, sonstige
39.73.00↔	Endovask Implant e Graft an d thor Aort, n.n.bez.	39.79.70↔	Kthtrtch Vrschl v A mitt Lsr, snst Gf, n.n.bz.
39.73.10↔	Endvsk Implnt e Grfts i d Art thrcc, oh Fnstr o Seitn	39.79.71↔	Kathetertech Verschluss mitt Laser, an Aa d ob Extrem
39.73.11↔	Endvsk Implnt e Grfts i d Art thrcc, m Fnstr o Seitn	39.79.72↔	Kathetertech Verschluss mittels Laser, an der Aorta
39.73.20↔	Endovask Implant e Grafts i d Aort thoracoabdominalis	39.79.74↔	Kathetertech Verschluss mitt Laser, an thorakalen Gef
39.73.99↔	Endovask Implant e Graft an d thorakalen Aort, So	39.79.75↔	Kathetertech Verschl mitt Laser, an Gef d unt Extrem
39.75.01↔	Perktr Gefint,Frmdkntf m Brgkthtr,Körbchnkthtr,etc.	39.79.76↔	Kathetertech Verschluss mitt Laser, an viszeralen Gef
39.75.10↔	Perktr Gefint,S Gf,Kthtrsystem z Rknlstion v Tlvtvrchlussn	39.79.77↔	Kathetertech Verschluss mittels Laser, an abd Gef
39.75.11↔	Prktrnslm Gfntvrntion, S Gf, Rttionsthrmkt	39.79.79↔	Kathetertech Verschluss v Aa mitt Laser, sonst Gef, So
39.75.12↔	Perktransluminale Gefintervention, So Gef, Laserangpl	39.79.80↔	Kthtrtch Vrschl v A mitt Rdiofq snst Gf, n.n.bz.
39.75.13↔	Perktr Gefint,S Gf,AntEmbleieSyst(prph o vscri Gf)	39.79.81↔	Kathetertech Verschluss mitt Radiofq an Aa d ob Extrem
39.75.14↔	Perktransluminale Gefintervention, So Gef, Atherekt	39.79.82↔	Kathetertech Verschluss mitt Radiofrequenz an d Aort
39.75.15↔	Perktranslum Gefintervention, So Gef, sel Thrombol	39.79.84↔	Kathetertech Verschluss mitt Radiofq an thorakalen Gef
39.76.50↔	Perkut sel Thrombol an extrkr Gef d Kopfes und Halses	39.79.85↔	Kathetertech Verschl mitt Radiofq an Gef d unt Extrem
39.76.70↔	Prkt endvsk Frmdkörperntfng aus extrkr Gf d Kpfs u Hlss	39.79.86↔	Kathetertech Verschluss mitt Radiofq an viszeralen Gef
39.77.50↔	Perkutane selektive Thrombolyse von intrakr(n) Gef(en)	39.79.87↔	Kathetertech Verschluss mitt Radiofrequenz an abd Gef
39.77.70↔	Prkt endvsk Frmdkörperntfng aus intrkr(n) Gf(n)	39.79.89↔	Kathetertech Verschluss mitt Radiofq an sonst Gef, So
39.79.11↔	Endovaskuläre Implantation eines Grafts an Viszeralgefässen	39.90.00↔	Enstz v prph Gfstnt(s) oh MdFreistzng, n.n.bz.

39.90.10↔	Einsetz von Gefässst i nichtKard Gef, bare Stents	46.99.72↔	Entfernen einer Prothese, laparoskopisch
39.90.11↔	Enstz v Gefässst i NKrd Gef, biorsbrber Stnt	46.99.80↔	Durchtrennung der Laddschen Bänder
39.90.12↔	Enstz v Gefässst i NKrd Gef, Grsslmg Stnt n.n.bz.	46.99.91↔	Sonstige Operationen am Darm, offen chirurgisch
39.90.13↔	Enstz v Gefässst i NKrd Gef, Grsslmg Stnt ungcvrđ	46.99.92↔	Sonstige Operationen am Darm, laparoskopisch
39.90.14↔	Enstz v Gefässst i NKrd Gef, Grsslmg Stnt gcvrd	53.00↔	Einseitige Operation einer Inguinalhernie, n.n.bez.
39.90.15↔	Eins v Gefässst i NKrd Gef,cvrđ Stnt(Stntgr) i Nianeurysmtschn Gef	53.01↔	Einseitige Operation einer direkten Inguinalhernie
39.90.16↔	Eins v Gefässst i nchtkrdial Gef,cvrt StntGrfts m bioaktvr Obrfl	53.02↔	Einseitige Operation einer indirekten Inguinalhernie
39.90.19↔	Einsetz von Gefässst i nichtKard Gef, sonstige Stents	53.03↔	Eins Operation e dir Inghern m Transplantat o Prothese
39.90.30↔	Enstz v übrlng Stnt (>10 cm) i NKrd Gef, n.n.bz.	53.04↔	Operation e indir Inghern m Transplantat oder Prothese
39.90.31↔	Einsetz v überlange bare Stent (>10 cm) i NiKard Gef	53.05↔	Op e Inghern m Transplantat o Prothese, n.n.bez.
39.90.32↔	Enstz v übrlng cvrd Stnt (>10 cm) i NKrd Gef	53.10↔	Beidseitige Operation von Inguinalhernien, n.n.bez.
39.90.39↔	Einsetz von überlange Stent (>10 cm) i NiKard Gef, So	53.11↔	Beidseitige Operation von direkten Inguinalhernien
40.11.10↔	Off(Inzs)Biops mdiast,praaortln,iliakln o plvnn Lymphkn	53.12↔	Beidseitige Operation von indirekten Inguinalhernien
40.11.11↔	Off(Inzs)Biops zrv,sprkvlkläm,axlläm o inguinln Lymphkn	53.13↔	Bds Operation von Inguinalhernien, e dir und e indir
42.81.20↔	Enstz u Wchs v e N slbxp Prth(prm Tb) i D Ösphgs,offn chr	53.14↔	Bds Op von dir Inghern m Transplantat o Prothese
42.81.21↔	Enstz u Wchs v2N slbxp Prth(prm Tb) i D Ösphgs,offn chr	53.15↔	Bds Op von indir Inghern m Transplantat o Prothese
42.81.22↔	Enstz u Wchs v >2N slbxp Prth(prm Tb) i D Ösphgs,offn chr	53.16↔	Bds Op von Inghern, e dir und e indir m Tx o Proth
42.81.30↔	Etz u Wh v e N slbxp Prt (prm Tb) i D Öspggs, Lsk	53.17↔	Bds Op von Inghern m Transplantat o Prothese, n.n.bez.
42.81.31↔	Etz u Wh v 2 N slbxp Prt (prm Tb) i D Öspggs, Lsk	53.21↔	Eins Operation e Femhern m Transplantat oder Prothese
42.81.32↔	Etz u Wh v >2 N slbxp Prt (prm Tb) i D Öspggs, Lsk	53.29↔	Sonstige einseitige Operation einer Femoralhernie
42.81.42↔	Etz u Wh v >2 slbxp Prt (prm Tb) i D Öspggs, edk	53.31↔	Bds Operation e Femhern mit Transplantat oder Prothese
42.81.50↔	Enstz u Wchs e slbxp Prth (prm Tb) i D Ösphgs, offn chr	53.39↔	Sonstige beidseitige Operation einer Femoralhernie
42.81.51↔	Etz u Wh v 2 slbxp Prt (prm Tb) i D Öspggs, off chr	54.0x.00↔	Inzision an der Bauchwand, n.n.bez.
42.81.52↔	Etz u Wh v >2 slbxp Prt (prm Tb) i D Öspggs, off chr	54.0x.10↔	Inzision an d Bauchw, Extraperitoneale Drain d Bauchw
42.81.60↔	Enstz u Wchs e slbxp Prth (prm Tb) i D Ösphgs, lprsk	54.0x.99↔	Inzision an der Bauchwand, sonstige
42.81.61↔	Enstz u Wchs v 2 slbxp Prth (prm Tb) i D Ösphgs, lprsk	54.12.00↔	Wiedereröffnung einer kürzlichen Laparotomie, n.n.bez.
42.81.62↔	Etz u Wh v >2 slbxp Prt (prm Tb) i D Öspggs, Lsk	54.12.10↔	Wiedereröffn e kürzlichen Laparot, SecondlookLaparot
42.88.00↔	Entfernung von Prothesen aus dem Ösophagus, n.n.bez.	54.12.99↔	Wiedereröffnung einer kürzlichen Laparotomie, sonstige
42.88.11↔	Entfernung von Prothesen aus dem Ösophagus, offen chirurg	54.19.00↔	Sonstige Laparotomie, n.n.bez.
42.88.12↔	Entfernung von Prothesen aus dem Ösophagus, laparoskopisch	54.19.10↔	Sonstige Laparotomie, Laparotomie mit Drainage
42.88.99↔	Entfernung von Prothesen aus dem Ösophagus, sonstige	54.19.99↔	Sonstige Laparotomie, sonstige
42.91↔	Ligatur von Ösophagusvarizen	54.3x.00↔	Exz o Destr von Läs o Gew an Bauchw o Nabel, n.n.bez.
42.99.00↔	Sonstige Operation am Ösophagus, n.n.bez.	54.3x.10↔	Omphalektomie
42.99.10↔	Sonst Op am Ösophagus, Sperroperation am Ösophagus	54.3x.19↔	Sonstige Exz von Läsion oder Gew an Bauchw oder Nabel
42.99.99↔	Sonstige Operation am Ösophagus, sonstige	54.3x.20↔	Destr von Läsion oder Gewebe an Bauchw oder Nabel
43.0↔	Gastrotomie	54.3x.99↔	Exz o Destr von Läs o Gew an Bauchw o Nabel, sonstige
44.44↔	Katheterembolisation zur Blutstillung in Magen oder Duodenum	54.4x.00↔	Exzision oder Destruktion von Peritonealgewebe, n.n.bez.
44.49.00↔	Sonstige Blutstillung in Magen oder Duodenum, n.n.bez.	54.4x.10↔	Exzision von Appendices epiploicae
44.49.10↔	Sklerosierung von Fundusvarizen, offen chirurgisch	54.4x.11↔	Exzision von Mesenterium
44.49.11↔	Sklerosierung von Fundusvarizen, laparoskopisch	54.4x.12↔	Exzision von Omentum
44.49.20↔	Ligatur von Fundusvarizen, offen chirurgisch	54.4x.99↔	Exzision oder Destruktion von Peritonealgewebe, sonstige
44.49.21↔	Ligatur von Fundusvarizen, laparoskopisch	54.51↔	Laparoskopische Lösung von peritonealen Adhäsionen
44.49.30↔	Sperroperation am Fundus	54.59↔	Sonstige Lösung von peritonealen Adhäsionen
44.49.99↔	Sonstige Blutstillung in Magen oder Duodenum, sonstige	54.62↔	Verzögerter Verschluss einer granulierenden Abdominalwunde
44.5x.00↔	Revision einer Magenanastomose, n.n.bez.	54.63.00↔	Sonstige Naht an der Bauchwand, n.n.bez.
44.5x.10↔	Revision e Magenanst nach Billroth I und IIOperation	54.63.10↔	Sonstige Nht an d Bauchw, Nht e Verletzung an d Bauchw
44.5x.20↔	Rev e Magenanst na RouxYOp o m intestinaler Intpos	54.63.99↔	Sonstige Naht an der Bauchwand, sonstige
44.5x.99↔	Revision einer Magenanastomose, sonstige	54.64.00↔	Naht am Peritoneum, n.n.bez.
44.91↔	Offene Ligatur von Magenvarizen	54.64.10↔	Nht a Prtn, Nht v Msntrium, Omntm mjs o mns (n Vrztz)
44.92↔	Intraoperative Manipulation am Magen	54.64.99↔	Naht am Peritoneum, sonstige
45.31↔	Sonstige lokale Exzision einer Läsion im Duodenum	54.72↔	Sonstige Rekonstruktion an der Bauchwand
45.32↔	Sonstige Destruktion einer Läsion im Duodenum	54.73↔	Sonstige Rekonstruktion am Peritoneum
45.33↔	Lokale Exz von Läsion oder Gewebe im Dünnd, auss Duod	54.74↔	Sonstige Rekonstruktion am Omentum
45.34↔	Sonst Destruktion e Läsion im Dünndarm, ausser Duodenum	54.75↔	Sonstige Rekonstruktion am Mesenterium
46.61↔	Fixierung des Dünndarms an der Bauchwand	54.99.00↔	Sonstige Operationen in der Abdominal-Region, n.n.bez.
46.62↔	Sonstige Fixierung des Dünndarms	54.99.30↔	S Op i d AbdRg, Rs v Gw i d Bauchrg o schr Orgnzrdng
46.63↔	Fixierung des Dickdarms an der Bauchwand	54.99.40↔	So Op i d AbdReg, Rev e kutperit Fistel (Kathvrwsys)
46.64↔	Sonstige Fixierung des Dickdarms	54.99.41↔	S Op i d AbdRg, Entf o Vrschl e ktrpt Fstl (Kthvrwsys)
46.80↔	Intra-abdominale Manipulation am Darm, n.n.bez.	54.99.50↔	So Op i d AbdReg, Anl e temp Bauchwandverschlusses
46.81↔	Intra-abdominale Manipulation am Dünndarm	54.99.60↔	Sonstige Operationen in der Abdominal-Region, Lumbotomie
46.82↔	Intra-abdominale Manipulation am Dickarm	54.99.61↔	Sonstige Operationen in der Abdominal-Region, Relumbotomie
46.97.00↔	Darmtransplantation, n.n.bez.	54.99.99↔	Sonstige Operationen in der Abdominal-Region, sonstige
46.97.10↔	Darmtransplantation, DünndRetx WAHR dess stat Aufnh	59.00↔	Retroperitoneale Dissektion, n.n.bez.
46.97.99↔	Darmtransplantation, sonstige	59.19↔	Sonstige Inzision am perivesikalen Gewebe
46.99.10↔	Dekompression des Darms	59.91↔	Exzision am perirenal oder perivesikalen Gewebe
46.99.51↔	Einl o Wechsel e Ni selbexp Proth a Darm, offen chir	59.92↔	Sonst Operationen am perirenal o perivesikalen Gewebe
46.99.52↔	Einl o Wechsel e Ni selbexp Proth a Darm, laparask	82.91↔	Lösung von Adhäsionen an der Hand
46.99.61↔	Einl o Wechsel e selbexp Proth a Darm, offen chir	82.99.10↔	Sonstige Operationen an Sehnen der Hand
46.99.62↔	Einl o Wechsel e selbexp Proth a Darm, laparask	82.99.20↔	Sonstige Operationen an Faszien der Hand
46.99.71↔	Entfernen einer Prothese, offen chirurgisch	82.99.30↔	Sonstige Operationen an Muskeln der Hand

83.02.10↔	Myotomie, Kopf und Hals	83.19.24↔	Desins von M, Sehne und Fasz, Bruw, Bauch und Rücken
83.02.11↔	Myotomie, Schulter und Axilla	83.19.25↔	Desins von M, Sehn u Fasz, Leist u Genreg u Gesäss
83.02.12↔	Myotomie, Oberarm und Ellenbogen	83.19.26↔	Desins von Muskel, Sehne und Faszie, Untere Extremität
83.02.13↔	Myotomie, Unterarm	83.19.29↔	Desins von Muskel, Sehne und Faszie, And Lokalisation
83.02.14↔	Myotomie, Brustwand, Bauch und Rücken	83.19.30↔	Lappenstieldurchtrennung nach Lappenpl, Kopf und Ha
83.02.15↔	Myotomie, Leisten- und Genitalregion und Gesäss	83.19.31↔	Lappenstdurcht nach Lappenpl, Schulter und Axilla
83.02.16↔	Myotomie, Untere Extremität	83.19.32↔	Lappenstdurcht nach Lappenpl, Oberarm und Ellb
83.02.19↔	Myotomie, Andere Lokalisation	83.19.33↔	Lappenstieldurchtrennung nach Lappenplastik, Unterarm
83.03.10↔	Bursotomie, Kopf und Hals	83.19.34↔	Lappenstdurcht nach Lappenpl, Bruw, Bauch und Rücken
83.03.11↔	Bursotomie, Schulter und Axilla	83.19.35↔	Lappenstdurcht na Lappenpl, Leist u Genreg u Gesäss
83.03.12↔	Bursotomie, Oberarm und Ellenbogen	83.19.36↔	Lappenstieldurchtrennung nach Lappenpl, Untere Extrem
83.03.13↔	Bursotomie, Unterarm	83.19.39↔	Lappenstdurcht nach Lappenpl, And Lokalisation
83.03.14↔	Bursotomie, Brustwand, Bauch und Rücken	83.19.90↔	Sonstige Durchtrennung von Weichteilen, Kopf und Hals
83.03.15↔	Bursotomie, Leisten- und Genitalregion und Gesäss	83.19.91↔	Sonstige Durchtrennung von Weichteilen, Schulter und Axilla
83.03.16↔	Bursotomie, Untere Extremität	83.19.92↔	Sonst Durchtrennung von Weichteilen, Oberarm und Ellenbogen
83.03.19↔	Bursotomie, Andere Lokalisation	83.19.93↔	Sonstige Durchtrennung von Weichteilen, Unterarm
83.09.10↔	Fremdkentf aus Muskel, Sehne oder Fasz, Kopf und Hals	83.19.94↔	So Durchtr von Weichteilen, Bruw, Bauch und Rücken
83.09.11↔	Fremdkentf aus M, Sehne oder Fasz, Schulter und Axilla	83.19.95↔	So Durchtr von Weichteilen, Leist u Genreg u Gesäss
83.09.12↔	Fremdkentf aus M, Sehne oder Fasz, Oberarm und Ellb	83.19.96↔	Sonstige Durchtrennung von Weichteilen, Untere Extremität
83.09.13↔	Fremdkentf aus Muskel, Sehne oder Fasz, Unterarm	83.19.97↔	Sonstige Durchtrennung von Weichteilen, Andere Lokalisation
83.09.14↔	Fremdkentf aus M, Sehne o Fasz, Bruw, Bauch und Rücken	83.21.11↔	Offene Biopsie an den Weichteilen
83.09.15↔	Fremdkentf aus M, Sehn o Fasz, Leist u Genreg u Gesäss	83.21.21↔	Offene Biopsie am Muskel
83.09.16↔	Fremdkentf aus Muskel, Sehne oder Fasz, Untere Extrem	83.21.30↔	Biopsie an den Weichteilen, Biopsie an einem Schleimbeutel
83.09.19↔	Fremdkentf aus Muskel, Sehne oder Fasz, And Lok	83.31.10↔	Exzision einer Läsion an einer Sehnscheide, Kopf und Hals
83.09.90↔	Sonstige Inzision an den Weichteilen, Kopf und Hals	83.31.11↔	Exz e Läsion an e Sehnscheide, Schulter und Axilla
83.09.91↔	Sonstige Inzision an den Weichteilen, Schulter und Axilla	83.31.12↔	Exzision e Läsion an e Sehnscheide, Oberarm und Ellb
83.09.92↔	Sonstige Inzision an den Weichteilen, Oberarm und Ellenbogen	83.31.13↔	Exzision einer Läsion an einer Sehnscheide, Unterarm
83.09.93↔	Sonstige Inzision an den Weichteilen, Unterarm	83.31.14↔	Exz e Läs an e Sehnscheid, Brustawand, Bauch u Rücken
83.09.94↔	So Inzis an D Weichteilen, Bruw, Bauch und Rücken	83.31.15↔	Exz e Läs an e Sehnscheid, Leist u Genreg u Gesäss
83.09.95↔	So Inzis an D Weichteilen, Leist u Genreg u Gesäss	83.31.16↔	Exz einer Läsion an einer Sehnscheide, Untere Extremität
83.09.96↔	Sonstige Inzision an den Weichteilen, Untere Extremität	83.31.19↔	Exzision e Läsion an e Sehnscheide, And Lokalisation
83.09.97↔	Sonstige Inzision an den Weichteilen, Andere Lokalisation	83.32.10↔	Exzision einer Läsion an einem Muskel, Kopf und Hals
83.11↔	Tenotomie der Achillessehne	83.32.11↔	Exzision einer Läsion an einem Muskel, Schulter und Arm
83.12↔	Tenotomie der Hüft-Adduktoren	83.32.12↔	Exzision e Läsion an e Muskel, Bruw, Bauch und Rücken
83.13.10↔	Inzision einer Sehne, Kopf und Hals	83.32.13↔	Exz e Läs an e Muskel, Leisten und Genreg und Gesäss
83.13.11↔	Inzision einer Sehne, Schulter und Axilla	83.32.14↔	Exzision einer Läsion an einem Muskel, Untere Extremität
83.13.12↔	Inzision einer Sehne, Oberarm und Ellenbogen	83.32.19↔	Exzision einer Läsion an einem Muskel, Andere Lokalisation
83.13.13↔	Inzision einer Sehne, Unterarm	83.39.10↔	Exzision einer Läsion an einer Sehne, Kopf und Hals
83.13.14↔	Inzision einer Sehne, Brustwand, Bauch und Rücken	83.39.11↔	Exzision einer Läsion an einer Sehne, Schulter und Arm
83.13.15↔	Inzision e Sehne, Leisten und Genreg und Gesäss	83.39.12↔	Exz e Läs and Weicht, Exz e Läs e Shn, Brw, Bauch u Rückn
83.13.16↔	Inzision einer Sehne, Untere Extremität	83.39.13↔	Exz e Läs an e Sehne, Leisten und Genreg und Gesäss
83.13.19↔	Inzision einer Sehne, Andere Lokalsiation	83.39.14↔	Exzision einer Läsion an einer Sehne, Untere Extremität
83.13.20↔	Durchtrennung einer Sehne, Kopf und Hals	83.39.19↔	Exzision einer Läsion an einer Sehne, And Lokalisation
83.13.21↔	Durchtrennung einer Sehne, Schulter und Axilla	83.39.20↔	Exzision einer Läsion an einer Faszie, Kopf und Hals
83.13.22↔	Durchtrennung einer Sehne, Oberarm und Ellenbogen	83.39.21↔	Exzision einer Läsion an einer Faszie, Schulter und Arm
83.13.23↔	Durchtrennung einer Sehne, Unterarm	83.39.22↔	Exzision e Läsion an e Faszie, Bruw, Bauch und Rücken
83.13.24↔	Durchtrennung einer Sehne, Brustwand, Bauch und Rücken	83.39.23↔	Exz e Läsion an e Fasz, Leisten und Genreg und Gesäss
83.13.25↔	Durchtr e Sehne, Leisten und genitalregion und Gesäss	83.39.24↔	Exzision e Läsion an e Faszie, Untere Extremität
83.13.26↔	Durchtrennung einer Sehne, Untere Extremität	83.39.29↔	Exzision e Läsion an e Faszie, And Lokalisation
83.13.29↔	Durchtrennung einer Sehne, Andere Lokalisation	83.41↔	Exzision einer Sehne zur Transplantation
83.14.10↔	Fasziotomie oder Aponeurotomie, Kopf und Hals	83.42.10↔	Sonstige Tenonektomie, Kopf und Hals
83.14.11↔	Fasziotomie oder Aponeurotomie, Schulter und Axilla	83.42.11↔	Sonstige Tenonektomie, Schulter und Axilla
83.14.12↔	Fasziotomie oder Aponeurotomie, Oberarm und Ellenbogen	83.42.12↔	Sonstige Tenonektomie, Oberarm und Ellenbogen
83.14.13↔	Fasziotomie oder Aponeurotomie, Unterarm	83.42.13↔	Sonstige Tenonektomie, Unterarm
83.14.14↔	Fasziotomie o Aponeurotomie, Brustwand, Bauch und Rücken	83.42.14↔	Sonstige Tenonektomie, Brustwand, Bauch und Rücken
83.14.15↔	Fasziotomie o Aponeurotomie, Leist u Genreg u Gesäss	83.42.15↔	Sonstige Tenonektomie, Leisten- und Genitalregion und Gesäss
83.14.16↔	Fasziotomie oder Aponeurotomie, Untere Extremität	83.42.16↔	Sonstige Tenonektomie, Untere Extremität
83.14.19↔	Fasziotomie oder Aponeurotomie, Andere Lokalisation	83.42.19↔	Sonstige Tenonektomie, Andere Lokalisation
83.19.10↔	Durchtrennung eines Muskels, Kopf und Hals	83.44.00↔	Sonstige Fasziektomie, n.n.bez.
83.19.11↔	Durchtrennung eines Muskels, Schulter und Axilla	83.44.10↔	Sonstige Fasziektomie, Kopf und Hals
83.19.12↔	Durchtrennung eines Muskels, Oberarm und Ellenbogen	83.44.11↔	Sonstige Fasziektomie, Schulter und Axilla
83.19.13↔	Durchtrennung eines Muskels, Unterarm	83.44.12↔	Sonstige Fasziektomie, Oberarm und Ellenbogen
83.19.14↔	Durchtrennung eines Muskels, Bruw, Bauch und Rücken	83.44.13↔	Sonstige Fasziektomie, Unterarm
83.19.15↔	Durchtr e Muskels, Leisten und Genreg und Gesäss	83.44.14↔	Sonstige Fasziektomie, Brustwand, Bauch und Rücken
83.19.16↔	Durchtrennung eines Muskels, Untere Extremität	83.44.15↔	Sonstige Fasziektomie, Leisten- und Genitalregion und Gesäss
83.19.19↔	Durchtrennung eines Muskels, Andere Lokalisation	83.44.16↔	Sonstige Fasziektomie, Untere Extremität
83.19.20↔	Desins von Muskel, Sehne und Faszie, Kopf und Hals	83.44.19↔	Sonstige Fasziektomie, Andere Lokalisation
83.19.21↔	Desins von Muskel, Sehne und Fasz, Schulter und Axilla	83.44.99↔	Sonstige Fasziektomie, sonstige
83.19.22↔	Desins von Muskel, Sehne und Faszie, Oberarm und Ellb	83.45.10↔	Sonstige Myektomie, Kopf und Hals
83.19.23↔	Desinsertion von Muskel, Sehne und Faszie, Unterarm	83.45.11↔	Sonstige Myektomie, Schulter und Axilla

83.45.12↔	Sonstige Myektomie, Oberarm und Ellenbogen	83.72.11↔	Sehnenverkürzung, Schulter und Axilla
83.45.13↔	Sonstige Myektomie, Unterarm	83.72.12↔	Sehnenverkürzung, Oberarm und Ellenbogen
83.45.14↔	Sonstige Myektomie, Brustwand, Bauch und Rücken	83.72.13↔	Sehnenverkürzung, Unterarm
83.45.15↔	Sonstige Myektomie, Leisten- und Genitalregion und Gesäss	83.72.14↔	Sehnenverkürzung, Brustwand, Bauch und Rücken
83.45.16↔	Sonstige Myektomie, Untere Extremität	83.72.15↔	Sehnenverkürzung, Leisten- und Genitalregion und Gesäss
83.45.19↔	Sonstige Myektomie, Andere Lokalisation	83.72.16↔	Sehnenverkürzung, Untere Extremität
83.49.10↔	Exzision einer Sehnscheide, Kopf und Hals	83.72.19↔	Sehnenverkürzung, Andere Lokalisation
83.49.11↔	Exzision einer Sehnscheide, Schulter und Axilla	83.73.10↔	Reinsertion einer Sehne, Kopf und Hals
83.49.12↔	Exzision einer Sehnscheide, Oberarm und Ellenbogen	83.73.11↔	Reinsertion einer Sehne, Schulter und Axilla
83.49.13↔	Exzision einer Sehnscheide, Unterarm	83.73.12↔	Reinsertion einer Sehne, Oberarm und Ellenbogen
83.49.14↔	Exzision einer Sehnscheide, Brustwand und Rücken	83.73.13↔	Reinsertion einer Sehne, Unterarm
83.49.15↔	Exz e Sehnscheide, Leisten und Genreg und Gesäss	83.73.14↔	Reinsertion einer Sehne, Brustwand, Bauch und Rücken
83.49.16↔	Exzision einer Sehnscheide, Untere Extremität	83.73.15↔	Reinsertion einer Sehne, Leisten- und Genitalregion und Gesäss
83.49.19↔	Exzision einer Sehnscheide, Andere Lokalisation	83.73.16↔	Reinsertion einer Sehne, Untere Extremität
83.49.20↔	Kompartimentresektion, Kopf und Hals	83.73.19↔	Reinsertion einer Sehne, Andere Lokalisation
83.49.21↔	Kompartimentresektion, Schulter und Axilla	83.74.10↔	Reinsertion eines Muskels, Kopf und Hals
83.49.22↔	Kompartimentresektion, Oberarm und Ellenbogen	83.74.11↔	Reinsertion eines Muskels, Schulter und Axilla
83.49.23↔	Kompartimentresektion, Unterarm	83.74.12↔	Reinsertion eines Muskels, Oberarm und Ellenbogen
83.49.24↔	Kompartimentresektion, Brustwand, Bauch und Rücken	83.74.13↔	Reinsertion eines Muskels, Unterarm
83.49.25↔	Kompartimentresektion, Leisten und Genreg und Gesäss	83.74.14↔	Reinsertion eines Muskels, Brustwand, Bauch und Rücken
83.49.26↔	Kompartimentresektion, Untere Extremität	83.74.15↔	Reinsertion eines Muskels, Leisten- und Genitalregion
83.49.29↔	Kompartimentresektion, Andere Lokalisation	83.74.16↔	Reinsertion eines Muskels, Untere Extremität
83.49.30↔	Sonstige Exzision von Weichteilen, Kopf und Hals	83.74.19↔	Reinsertion eines Muskels, Andere Lokalisation
83.49.31↔	Sonstige Exzision von Weichteilen, Schulter und Axilla	83.77.10↔	Muskeltransfer oder -transplantation, Kopf und Hals
83.49.32↔	Sonstige Exzision von Weichteilen, Oberarm und Ellenbogen	83.77.11↔	Muskeltransfer oder -transplantation, Schulter und Axilla
83.49.33↔	Sonstige Exzision von Weichteilen, Unterarm	83.77.12↔	Muskeltransfer oder -transplantation, Oberarm und Ellenbogen
83.49.34↔	Sonst Exzision von Weichteilen, Brustwand, Bauch u Rücken	83.77.13↔	Muskeltransfer oder -transplantation, Unterarm
83.49.35↔	So Exz von Weichteilen, Leist und Genreg und Gesäss	83.77.14↔	Mtransfer o transplantation, Bruw, Bauch und Rücken
83.49.36↔	Sonstige Exzision von Weichteilen, Untere Extremität	83.77.15↔	MTransf o Tx, Leist und Genreg und Gesäss
83.49.39↔	Sonstige Exzision von Weichteilen, Andere Lokalisation	83.77.16↔	Muskeltransfer oder -transplantation, Untere Extremität
83.5x.10↔	Bursektomie, Kopf und Hals	83.77.19↔	Muskeltransfer oder -transplantation, Andere Lokalisation
83.5x.11↔	Bursektomie, Schulter und Axilla	83.85.10↔	Verlängerung von Muskel oder Sehne, Kopf und Hals
83.5x.12↔	Bursektomie, Oberarm und Ellenbogen	83.85.11↔	Verlängerung von Muskel oder Sehne, Schulter und Axilla
83.5x.13↔	Bursektomie, Unterarm	83.85.12↔	Verlängerung von Muskel oder Sehne, Oberarm und Ellb
83.5x.14↔	Bursektomie, Brustwand, Bauch und Rücken	83.85.13↔	Verlängerung von Muskel oder Sehne, Unterarm
83.5x.15↔	Bursektomie, Leisten- und Genitalregion und Gesäss	83.85.14↔	Verlängerung von M oder Sehne, Bruw, Bauch und Rücken
83.5x.16↔	Bursektomie, Untere Extremität	83.85.15↔	Verlängerung von M o Sehn, Leist und Genreg und Gesäss
83.5x.19↔	Bursektomie, Andere Lokalisation	83.85.16↔	Verlängerung von Muskel oder Sehne, Untere Extremität
83.61.11↔	Naht einer Sehnscheide, Schulter und Axilla	83.85.19↔	Verlängerung von Muskel oder Sehne, Andere Loaklisation
83.61.12↔	Naht einer Sehnscheide, Oberarm und Ellenbogen	83.85.20↔	Verkürzung von Muskel oder Sehne, Kopf und Hals
83.61.13↔	Naht einer Sehnscheide, Unterarm	83.85.21↔	Verkürzung von Muskel oder Sehne, Schulter und Axilla
83.61.14↔	Naht einer Sehnscheide, Brustwand, Bauch und Rücken	83.85.22↔	Verkürzung von Muskel oder Sehne, Oberarm und Ellb
83.61.15↔	Naht einer Sehnscheide, Leisten- und Genitalreg u Gesäss	83.85.23↔	Verkürzung von Muskel oder Sehne, Unterarm
83.61.16↔	Naht einer Sehnscheide, Untere Extremität	83.85.24↔	Verkürzung von M oder Sehne, Bruw, Bauch und Rücken
83.61.19↔	Naht einer Sehnscheide, Andere Lokalisation	83.85.25↔	Verkürzung von M o Sehne, Leist und Genreg und Gesäss
83.62.10↔	Sekundäre Naht einer Sehne, Kopf und Hals	83.85.26↔	Verkürzung von Muskel oder Sehne, Untere Extremität
83.62.11↔	Sekundäre Naht einer Sehne, Schulter und Axilla	83.85.29↔	Verkürzung von Muskel oder Sehne, Andere Lokalisation
83.62.12↔	Sekundäre Naht einer Sehne, Oberarm und Ellenbogen	83.86↔	Quadrizepsehnen-Rekonstruktion
83.62.13↔	Sekundäre Naht einer Sehne, Unterarm	83.87.10↔	Muskelplastik, Kopf und Hals
83.62.14↔	Sekundäre Naht einer Sehne, Brustwand, Bauch und Rücken	83.87.11↔	Muskelplastik, Schulter und Axilla
83.62.15↔	Sekundäre Naht e Sehne, Leisten und Genreg und Gesäss	83.87.12↔	Muskelplastik, Oberarm und Ellenbogen
83.62.16↔	Sekundäre Naht einer Sehne, Untere Extremität	83.87.13↔	Muskelplastik, Unterarm
83.62.19↔	Sekundäre Naht einer Sehne, Andere Lokalisation	83.87.14↔	Muskelplastik, Brustwand, Bauch und Rücken
83.64.10↔	Sonstige Naht einer Sehne, Kopf und Hals	83.87.15↔	Muskelplastik, Leisten- und Genitalregion und Gesäss
83.64.11↔	Sonstige Naht einer Sehne, Schulter und Axilla	83.87.16↔	Muskelplastik, Untere Extremität
83.64.12↔	Sonstige Naht einer Sehne, Oberarm und Ellenbogen	83.87.19↔	Muskelplastik, Andere Lokalisation
83.64.13↔	Sonstige Naht einer Sehne, Unterarm	83.87.90↔	Sonstige plastische Operationen am Muskel, Kopf und Hals
83.64.14↔	Sonstige Naht einer Sehne, Brustwand, Bauch und Rücken	83.87.91↔	Sonstige plastische Operationen am Muskel, Schulter und Axilla
83.64.15↔	Sonst Naht einer Sehne, Leisten- und Genitalreg u Gesäss	83.87.92↔	Sonstige plastische Operationen a M, Oberarm und Ellb
83.64.16↔	Sonstige Naht einer Sehne, Untere Extremität	83.87.93↔	Sonstige plastische Operationen am Muskel, Unterarm
83.64.19↔	Sonstige Naht einer Sehne, Andere Lokalisation	83.87.94↔	Sonstige plastische Op a M, Bruw, Bauch und Rücken
83.65.10↔	Sonstige Naht an Muskel oder Faszie, Kopf und Hals	83.87.95↔	Sonstige Plast Op a M, Leist und Genreg und Gesäss
83.65.11↔	Sonstige Naht an Muskel oder Faszie, Schulter und Axilla	83.87.96↔	Sonstige plastische Operationen am Muskel, Untere Extremität
83.65.12↔	Sonstige Naht an Muskel oder Faszie, Oberarm und Ellenbogen	83.87.97↔	Sonstige plastische Operationen a Muskel, And Lok
83.65.13↔	Sonstige Naht an Muskel oder Faszie, Unterarm	83.88.10↔	Augmentation einer Sehne, Kopf und Hals
83.65.14↔	Sonst Naht an Muskel o Faszie, Brustwand, Bauch und Rücken	83.88.11↔	Augmentation einer Sehne, Schulter und Axilla
83.65.15↔	Sonstige Nht an M o Fasz, Leist und Genreg und Gesäss	83.88.12↔	Augmentation einer Sehne, Oberarm und Ellenbogen
83.65.16↔	Sonstige Naht an Muskel oder Faszie, Untere Extremität	83.88.13↔	Augmentation einer Sehne, Unterarm
83.65.19↔	Sonstige Naht an Muskel oder Faszie, Andere Loklisation	83.88.14↔	Augmentation einer Sehne, Brustwand, Bauch und Rücken
83.72.10↔	Sehnenverkürzung, Kopf und Hals	83.88.15↔	Augm einer Sehne, Leisten und Genitalregion und Gesäss

83.88.16↔	Augmentation einer Sehne, Untere Extremität	83.99.14↔	And Operationen an Sehnen, Brustwand, Bauch und Rücken
83.88.19↔	Augmentation einer Sehne, Andere Lokalisation	83.99.15↔	And Operationen an Sehnen, Leist und Genreg und Gesäss
83.88.20↔	Sehnersatzplastik, Kopf und Hals	83.99.16↔	Andere Operationen an Sehnen, Untere Extremität
83.88.21↔	Sehnersatzplastik, Schulter und Axilla	83.99.19↔	Andere Operationen an Sehnen, Andere Lokalisation
83.88.22↔	Sehnersatzplastik, Oberarm und Ellenbogen	83.99.20↔	And Operationen an Muskel, Fasz und Bursa, Kopf und Ha
83.88.23↔	Sehnersatzplastik, Unterarm	83.99.21↔	And Op an M, Fasz und Bursa, Schulter und Axilla
83.88.24↔	Sehnersatzplastik, Brustwand, Bauch und Rücken	83.99.22↔	And Operationen an M, Fasz und Bursa, Oberarm und Ellb
83.88.25↔	Sehnersatzplastik, Leisten und Genreg und Gesäss	83.99.23↔	And Operationen an Muskel, Faszie und Bursa, Unterarm
83.88.26↔	Sehnersatzplastik, Untere Extremität	83.99.24↔	And Op an M, Fasz und Bursa, Bruw, Bauch und Rücken
83.88.29↔	Sehnersatzplastik, Andere Lokalisation	83.99.25↔	And Op an M, Fasz u Bursa, Leist u Genreg u Gesäss
83.88.30↔	Schaffung eines Sehnentransplantatlagers, Kopf und Hals	83.99.26↔	And Operationen an M, Fasz und Bursa, Untere Extrem
83.88.31↔	Schaffung e Sehntxlag, Schult und Axilla	83.99.29↔	And Operationen an Muskel, Fasz und Bursa, And Lok
83.88.32↔	Schaffung e Sehnentransplantatlagers, Oberarm und Ellb	83.99.30↔	Revision (ohne Ersetzen) e Skelettmuskelstimulators
83.88.33↔	Schaffung eines Sehnentransplantatlagers, Unterarm	86.22.20‡↔	Grfl Débr v Wnd, Infkt o Vrbr d Exz m Enl Mdräg a Kpf (auss Lp)
83.88.34↔	Schaffung e Sehntxlag, Bruw, Bauch und Rücken	86.22.27‡↔	Grfl Débr v Wnd, Infkt o Vrbr d Exz m Enl Mdräg Leist u Gnrg
83.88.35↔	Schaffung e Sehntxlag, Leist und Genreg und Gesäss	86.22.28‡↔	Grfl Débr v Wnd, Infkt o Vrbr d Exz m Enl Mdräg unt Extrm
83.88.36↔	Schaffung e Sehnentransplantatlagers, Untere Extrem	86.22.29‡↔	Grfl Débr v Wnd, Infkt o Vrbr d Exz m Enl Mdräg and Lk
83.88.39↔	Schaffung e Sehnentransplantatlagers, And Lokalisation	86.67.00↔	Haut-Regenerationsgraft, n.n.bez.
83.88.40↔	Tenodese, Kopf und Hals	86.67.10↔	Kleinfl temporäres HautRegenerationsgraft an D Kopf
83.88.41↔	Tenodese, Schulter und Axilla	86.67.11↔	Kleinflächiges temporäres Haut-Regenerationsgraft an den Hals
83.88.42↔	Tenodese, Oberarm und Ellenbogen	86.67.12↔	Kleinfl temporäres HautRegenergraft an Schult und Oba
83.88.43↔	Tenodese, Unterarm	86.67.13↔	Kleinfl temporäres HautRegenergraft an D Unterarm
83.88.44↔	Tenodese, Brustwand, Bauch und Rücken	86.67.14↔	Kleinflächiges temporäres Haut-Regenerationsgraft an die Hand
83.88.45↔	Tenodese, Leisten- und Genitalregion und Gesäss	86.67.15↔	Kleinfl temp HautRegenergraft an Bruw und Rücken
83.88.46↔	Tenodese, Untere Extremität	86.67.16↔	Kleinfl temporäres HautRegenergraft an d Bauchreg
83.88.49↔	Tenodese, Andere Lokalisation	86.67.17↔	Kleinfl temp HautRegenergraft an d untere Extrem
83.88.90↔	Sonstige plastische Operationen an der Sehne, Kopf und Hals	86.67.19↔	Kleinfl temporäres HautRegenerationsgraft an And Lok
83.88.91↔	Sonstige plastische Op an d Sehne, Schulter und Axilla	86.67.20↔	Grofl temporäres HautRegenerationsgraft an D Kopf
83.88.92↔	Sonstige plastische Op an d Sehne, Oba und Ellb	86.67.21↔	Grossflächiges temporäres Haut-Regenerationsgraft an den Hals
83.88.93↔	Sonstige plastische Operationen an der Sehne, Unterarm	86.67.22↔	Grofl temporäres HautRegenergraft an Schulter und Oba
83.88.94↔	Sonstige Plast Op an d Sehne, Bruw, Bauch und Rücken	86.67.23↔	Grossfl temporäres Haut-Regenerationsgraft an den Unterarm
83.88.95↔	So Plast Op an d Sehn, Leist und Genreg und Gesäss	86.67.24↔	Grossflächiges temporäres Haut-Regenerationsgraft an die Hand
83.88.96↔	Sonst plastische Operationen an der Sehne, Untere Extremät	86.67.25↔	Grofl temporäres HautRegenergraft an Bruw und Rücken
83.88.97↔	Sonstige plastische Operationen an d Sehne, And Lok	86.67.26↔	Grofl temporäres HautRegenerationsgraft an d Bauchreg
83.89.10↔	Verlängerung, Verkürzung und Dopp e Fasz, Kopf und Ha	86.67.27↔	Grofl temporäres HautRegenergraft an d untere Extrem
83.89.11↔	Verlängerung, Verk u Dopp e Fasz, Schult u Axilla	86.67.29↔	Grofl temporäres HautRegenerationsgraft an And Lok
83.89.12↔	Verlängerung, Verkürzung und Dopp e Fasz, Oba und Ellb	86.67.30↔	Permanenter Hautersatz durch Epidermisersatzmaterial
83.89.13↔	Verlängerung, Verkürzung und Dopp e Fasz, Unterarm	86.67.31↔	Permanenter Hautersatz durch Dermisersatzmaterial
83.89.14↔	Verlängerung, Verk u Dopp e Fasz, Bruw, Bauch u Rücken	86.67.99↔	Haut-Regenerationsgraft, sonstige
83.89.15↔	Verl, Verk u Dopp e Fasz, Leist u Genreg u Gesäss	86.69.10↔	Klfl Spalthauttx an D Kopf (auss Lip und Mund)
83.89.16↔	Verlängerung, Verkürzung u Dopp e Fasz, Untere Extrem	86.69.11↔	Kleinflächige Spalthauttransplantation an den Hals
83.89.19↔	Verlängerung, Verkürzung und Dopp e Fasz, And Lok	86.69.12↔	Kleinflächige Spalthauttransplantation an Schulter und Oberarm
83.89.20↔	Deckung eines Defektes an einer Fasz, Kopf und Hals	86.69.13↔	Kleinflächige Spalthauttransplantation an den Unterarm
83.89.21↔	Deckung eines Def an einer Fasz, Schulter und Axilla	86.69.14↔	Kleinflächige Spalthauttransplantation an die Hand
83.89.22↔	Deckung e Def an einer Fasz, Oberarm und Ellenbogen	86.69.15↔	Kleinfl Spalthauttransplantation an Brustwand und Rücken
83.89.23↔	Deckung eines Defektes an einer Fasz, Unterarm	86.69.16↔	Kleinflächige Spalthauttransplantation an der Bauchregion
83.89.24↔	Deckung e Def an einer Fasz, Bruw, Bauch und Rücken	86.69.17↔	Klfl Spalthauttransplantation an d Leisten und Genreg
83.89.25↔	Deckung e Def an e Fasz, Leisten und Genreg und Gesäss	86.69.18↔	Klfl Spalthauttransplantation an Os und Unterschenkel
83.89.26↔	Deckung eines Def an einer Fasz, Untere Extremität	86.69.19↔	Kleinflächige Spalthauttransplantation an andere Lokalisation
83.89.29↔	Deckung eines Def an einer Fasz, And Lokalisation	86.69.1a↔	Kleinflächige Spalthauttransplantation an den Fuss
83.89.90↔	Sonstige plastische Operationen an der Fasz, Kopf und Hals	86.69.20↔	Grofl Spalthauttx an D Kopf (auss Lip und Mund)
83.89.91↔	Sonstige plastische Op an d Fasz, Schulter und Axilla	86.69.21↔	Grossflächige Spalthauttransplantation an den Hals
83.89.92↔	Sonstige plastische Op an d Fasz, Oba und Ellb	86.69.22↔	Grossflächige Spalthauttransplantation an Schulter und Oberarm
83.89.93↔	Sonstige plastische Operationen an der Fasz, Unterarm	86.69.23↔	Grossflächige Spalthauttransplantation an den Unterarm
83.89.94↔	Sonstige Plast Op an d Fasz, Bruw, Bauch und Rücken	86.69.24↔	Grossflächige Spalthauttransplantation an die Hand
83.89.95↔	So Plast Op an d Fasz, Leist und Genreg und Gesäss	86.69.25↔	Grossfl Spalthauttransplantation an Brustwand und Rücken
83.89.96↔	Sonst plastische Operationen an der Fasz, Untere Extremät	86.69.26↔	Grossflächige Spalthauttransplantation an die Bauchregion
83.89.97↔	Sonstige plastische Operationen an d Fasz, And Lok	86.69.27↔	Grofl Spalthauttransplantation an d Leist und Genreg
83.91.10↔	Lös von Adhäs von M, Sehn, Fasz u Bursa, Kopf u Ha	86.69.28↔	Grossflächige Spalthauttransplantation an das Gesäss
83.91.11↔	Lös v Adhäs v M, Sehn, Fasz u Bursa, Schult u Axilla	86.69.29↔	Grossflächige Spalthauttransplantation an andere Lokalisation
83.91.12↔	Lös von Adhäs von M, Sehn, Fasz u Bursa, Oba u Ellb	86.69.2a↔	Grofl Spalthauttransplantation an Os und Unterschenkel
83.91.13↔	Lös von Adhäs von M, Sehne, Fasz und Bursa, Unterarm	86.69.2b↔	Grossflächige Spalthauttransplantation an den Fuss
83.91.14↔	Lös v Adhäs v M, Shn, Fsz u Brs, Bruw, Bauch u Rückn	86.84.10↔	Korrektur einer Narbenkontraktur oder Bride am Kopf
83.91.15↔	Lös v Adhäs v M, Shn, Fsz u Brs, Leist u Gnrg u Gsäss	86.84.13↔	Korrektur einer Narbenkontraktur oder Bride an Unterarm
83.91.16↔	Lös von Adhäs von M, Sehn, Fasz u Bursa, Unt Extrem	86.84.14↔	Korrektur einer Narbenkontraktur oder Bride an der Hand
83.91.19↔	Lös von Adhäs von M, Sehne, Fasz und Bursa, And Lok	86.84.17↔	Krr e Nrbkntrkr o Brd an d Leist u Gnrg o a Gsäss
83.99.10↔	Andere Operationen an Sehnen, Kopf und Hals		
83.99.11↔	Andere Operationen an Sehnen, Schulter und Axilla		
83.99.12↔	Andere Operationen an Sehnen, Oberarm und Ellenbogen		
83.99.13↔	Andere Operationen an Sehnen, Unterarm		

86.84.18↔ Korr e Narbenkontraktur oder Bride an d unteren Extrem
 86.84.19↔ Korr e Narbenkontraktur oder Bride an and Lokalisation
 86.88.50↔ Anl o Wchs e Syst z Vkuumvrs, tiefr, an Kn u Gl d Extrm
 86.88.51↔ Anl o Wchs e Syst z Vkuumvrs, tiefr, an Thr, Mdst u Strn

86.88.52↔ Anl o Wechsel e Syst zur Vakuumversiegelung, a off Abd
 86.88.53↔ Anl o Wechsel e Syst zur Vakuumvers, endorektal
 86.88.59↔ Anl o Wchs e Syst z Vkuumvrs, an Haut u Unth o snst Lk

ADRG H07**Cholezystektomie**

Prozedur in Tabelle H07-2

DRG H07A**Cholezystektomie mit sehr komplexer Diagnose oder komplizierenden Prozeduren**

Hauptdiagnose in Tabelle H07-1 oder Komplizierende Prozeduren

DRG H07B**Cholezystektomie ohne sehr komplexe Diagnose, ohne komplizierende Prozeduren****Hauptdiagnose H07-1**

C22.0	Leberzellkarzinom	C78.7	Sekundäre BNB Leber u intrahepatische Gallengänge
C22.1	Intrahepatisches Gallengangskarzinom	K85.00	Idiopathische akute Pankreatitis: Oh Angabe Organkompl
C22.2	Hepatoblastom	K85.01	Idiopathische akute Pankreatitis: M Organkompl
C22.3	Angiosarkom der Leber	K85.10	Biliäre akute Pankreatitis: Oh Angabe Organkompl
C22.4	Sonstige Sarkome der Leber	K85.11	Biliäre akute Pankreatitis: M Organkompl
C22.7	Sonstige näher bezeichnete Karzinome der Leber	K85.20	Alkoholinduzierte akute Pankreatitis: Oh Ang Organkompl
C22.9	Bösartige Neubildung: Leber, nicht näher bezeichnet	K85.21	Alkoholinduzierte akute Pankreatitis: M Organkompl
C23	Bösartige Neubildung der Gallenblase	K85.30	Medikamenten-induzierte akute Pankreatitis: OA OrgKompl
C24.0	Bösartige Neubildung: Extrahepatischer Gallengang	K85.31	Medikamenten-induzierte akute Pankreatitis: M Organkompl
C24.1	BNB: Ampulla hepatopancreatica [Ampulla Vateri]	K85.80	Sonstige akute Pankreatitis: Ohne Angabe Organkompl
C24.8	BNB: Gallenwege, mehrere Teilbereiche überlappend	K85.81	Sonst akute Pankreatitis: M Organkompl
C24.9	Bösartige Neubildung: Gallenwege, nicht näher bezeichnet	K85.90	Akute Pankreatitis, nnbez: Ohne Angabe Organkompl
C25.0	Bösartige Neubildung: Pankreaskopf	K85.91	Akute Pankreatitis, nnbez: M Organkompl
C25.1	Bösartige Neubildung: Pankreaskörper	K86.0	Alkoholinduzierte chronische Pankreatitis
C25.2	Bösartige Neubildung: Pankreasschwanz	K86.1	Sonstige chronische Pankreatitis
C25.3	Bösartige Neubildung: Ductus pancreaticus	K86.2	Pankreaszyste
C25.4	BNB: Endokriner Drüsenanteil des Pankreas	K86.3	Pseudozyste Pankreas
C25.7	Bösartige Neubildung: Sonstige Teile des Pankreas	K86.8	Sonstige nbez KH Pankreas
C25.8	BNB: Pankreas, mehrere Teilbereiche überlappend	K86.9	KH Pankreas, nnbez
C25.9	Bösartige Neubildung: Pankreas, nicht näher bezeichnet		

Prozedur H07-2

51.21↔	Sonstige partielle Cholezystektomie	51.22.11↔	Cholezyekt mit operativer Revision der Gallengänge
51.22.00↔	Cholezystektomie, n.n.bez.	51.22.12↔	Erweiterte Cholezystektomie
51.22.10↔	Cholezyekt ohne operative Revision der Gallengänge	51.22.99↔	Cholezystektomie, sonstige

ADRG H08**Laparoskopische Cholezystektomie**

Prozedur in Tabelle H08-3

DRG H08A**Laparoskopische Cholezystektomie mit sehr komplexer oder komplizierender Diagnose oder ERCP**

Hauptdiagnose in Tabelle H08-1 oder Nebendiagnose in Tabelle H08-2 oder Prozedur in Tabelle H08-4

DRG H08B**Laparoskopische Cholezystektomie ohne sehr komplexe Diagnose, ohne komplizierende Diagnose, ohne ERCP****Hauptdiagnose H08-1**

C22.0	Leberzellkarzinom	C23	Bösartige Neubildung der Gallenblase
C22.1	Intrahepatisches Gallengangskarzinom	C24.0	Bösartige Neubildung: Extrahepatischer Gallengang
C22.2	Hepatoblastom	C24.1	BNB: Ampulla hepatopancreatica [Ampulla Vateri]
C22.3	Angiosarkom der Leber	C24.8	BNB: Gallenwege, mehrere Teilbereiche überlappend
C22.4	Sonstige Sarkome der Leber	C24.9	Bösartige Neubildung: Gallenwege, nicht näher bezeichnet
C22.7	Sonstige näher bezeichnete Karzinome der Leber	C25.0	Bösartige Neubildung: Pankreaskopf
C22.9	Bösartige Neubildung: Leber, nicht näher bezeichnet	C25.1	Bösartige Neubildung: Pankreaskörper

C25.2	Bösartige Neubildung: Pankreasschwanz	K85.30	Medikamenten-induzierte akute Pankreatitis: OA OrgKompl
C25.3	Bösartige Neubildung: Ductus pancreaticus	K85.31	Medikamenten-induzierte akute Pankreatitis: M Organkompl
C25.4	BNB: Endokriner Drüsenanteil des Pankreas	K85.80	Sonstige akute Pankreatitis: Ohne Angabe Organkompl
C25.7	Bösartige Neubildung: Sonstige Teile des Pankreas	K85.81	Sonst akute Pankreatitis: M Organkompl
C25.8	BNB: Pankreas, mehrere Teilbereiche überlappend	K85.90	Akute Pankreatitis, nnbez: Ohne Angabe Organkompl
C25.9	Bösartige Neubildung: Pankreas, nicht näher bezeichnet	K85.91	Akute Pankreatitis, nnbez: M Organkompl
C78.7	Sekundäre BNB Leber u intrahepatische Gallengänge	K86.0	Alkoholinduzierte chronische Pankreatitis
K85.00	Idiopathische akute Pankreatitis: Oh Angabe Organkompl	K86.1	Sonstige chronische Pankreatitis
K85.01	Idiopathische akute Pankreatitis: M Organkompl	K86.2	Pankreaszyste
K85.10	Biliäre akute Pankreatitis: Oh Angabe Organkompl	K86.3	Pseudozyste Pankreas
K85.11	Biliäre akute Pankreatitis: M Organkompl	K86.8	Sonstige nbez KH Pankreas
K85.20	Alkoholinduzierte akute Pankreatitis: Oh Ang Organkompl	K86.9	KH Pankreas, nnbez
K85.21	Alkoholinduzierte akute Pankreatitis: M Organkompl		

Nebendiagnose H08-2

D69.53 Heparin-induzierte Thrombozytopenie Typ II

Prozedur H08-3

51.23↔ Laparoskopische Cholezystektomie

51.24↔ Partielle laparoskopische Cholezystektomie

Prozedur H08-4

51.10‡↔ Endoskopische retrograde Cholangiopankreatographie [ERCP]

52.13‡↔ Endoskopische retrograde Pankreatographie [ERP]

51.11‡↔ Endoskopische retrograde Cholangiographie [ERC]

ADRG H09**Eingriffe an Pankreas und Leber und portosystemische Shuntoperationen, ohne grossen Eingriff, ohne Strahlentherapie**

Prozedur in Tabelle H09-2

DRG H09A**Eingriffe an Pankreas und Leber und portosystemische Shuntoperationen, ohne grossen Eingriff, ohne Strahlentherapie, mit äusserst schweren CC**

PCCL > 3

DRG H09B**Eingriffe an Pankreas und Leber und portosystemische Shuntoperationen, ohne grossen Eingriff, ohne Strahlentherapie, bei bösartiger Neubildung oder mit bestimmtem Pankreaseingriff**

Hauptdiagnose in Tabelle H09-1 oder Prozedur in Tabelle H09-3

DRG H09C**Eingriffe an Pankreas und Leber und portosystemische Shuntoperationen, ohne grossen Eingriff, ohne Strahlentherapie, ohne äusserst schwere CC, ausser bei bösartiger Neubildung, ohne bestimmten Pankreaseingriff****Hauptdiagnose H09-1**

C22.0	Leberzellkarzinom	C25.0	Bösartige Neubildung: Pankreaskopf
C22.1	Intrahepatisches Gallengangskarzinom	C25.1	Bösartige Neubildung: Pankreaskörper
C22.2	Hepatoblastom	C25.2	Bösartige Neubildung: Pankreasschwanz
C22.3	Angiosarkom der Leber	C25.3	Bösartige Neubildung: Ductus pancreaticus
C22.4	Sonstige Sarkome der Leber	C25.4	BNB: Endokriner Drüsenanteil des Pankreas
C22.7	Sonstige näher bezeichnete Karzinome der Leber	C25.7	Bösartige Neubildung: Sonstige Teile des Pankreas
C22.9	Bösartige Neubildung: Leber, nicht näher bezeichnet	C25.8	BNB: Pankreas, mehrere Teilbereiche überlappend
C23	Bösartige Neubildung der Gallenblase	C25.9	Bösartige Neubildung: Pankreas, nicht näher bezeichnet
C24.0	Bösartige Neubildung: Extrahepatischer Gallengang	C78.7	Sekundäre BNB Leber u intrahepatische Gallengänge
C24.1	BNB: Ampulla hepatopancreatica [Ampulla Vateri]	D01.5	Carcinoma in situ Leber/Gallenblase/Gallengänge
C24.8	BNB: Gallenwege, mehrere Teilbereiche überlappend	D37.6	NB unsich/unbek Verhalt Leber Gallenbl Gallengänge
C24.9	Bösartige Neubildung: Gallenwege, nicht näher bezeichnet		

Prozedur H09-2

39.1↔ Intra-abdominaler venöser Shunt

46.99.42↔ Transduodenale Drain e Pankreaszyste, laparoskopisch

44.99.41↔ Transgastrale Drainage einer Pankreaszyste, offen chir

50.0↔ Hepatotomie

44.99.42↔ Transgastrale Drain e Pankreaszyste, laparoskopisch

50.21↔ Marsupialisation einer Leberläsion

46.99.41↔ Transduodenale Drain einer Pankreaszyste, offen chir

50.22.00↔ Partielle Hepatektomie, n.n.bez.

50.22.10↔	Prt Hptkt, Prk Prt Hptkt (Lk Exz, Endzstnrskti, Keilrs)	51.99.55↔	S Op an D Gllwg, Enl o Wh v 6 o mr slbpx Stn Prt, Lsk
50.22.20↔	Partielle Hepatektomie, Endozystenresektion, offen chirurgisch	52.09.00↔	Sonstige Pankreatotomie, n.n.bez.
50.22.21↔	Partielle Hepatektomie, Endozystenresektion, laparoskopisch	52.09.10↔	Sonstige Pankreatotomie, Inzision des Pankreas
50.22.30↔	Partielle Hepatektomie, Keilresektion, offen chirurgisch	52.09.11↔	Sonstige Pankreatotomie, Inzision des Ductus pancreaticus
50.22.31↔	Partielle Hepatektomie, Keilresektion, laparoskopisch	52.09.99↔	Sonstige Pankreatotomie, sonstige
50.22.40↔	Partielle Hepatektomie, Resektion eines Lebersegments	52.22↔	So Exz o Destr von Läs o Gew an Pankr u an Duct pancr
50.22.41↔	Part Hepatekt, Res mehr Ni zusammenhängender Leberseg	52.3↔	Marsupialisation einer Pankreaszyste
50.22.42↔	Part Hepatekt, Part Hepatekt zur Transplantation	52.4↔	Interne Drainage einer Pankreaszyste
50.22.99↔	Partielle Hepatektomie, sonstige	52.51.00↔	Proximale Pankreatektomie, n.n.bez.
50.23↔	Offene Exzision von Läsion oder Gewebe an der Leber	52.51.10↔	Proximale Pankreatektomie, pyloruserhaltend
50.25↔	Laparoskop Exzision von Läsion oder Gewebe an der Leber	52.51.20↔	Proximale Pankreatektomie, duodenumhaltend
50.26↔	Sonstige und Ni näh bez Exz von Läs oder Gew an d Leb	52.51.99↔	Proximale Pankreatektomie, sonstige
50.29.00↔	Sonstige Destruktion einer Läsion der Leber, n.n.bez.	52.52↔	Kaudale Pankreatektomie
50.29.10↔	Perkutane Destruktion einer Läsion der Leber	52.53↔	Radikale subtotale Pankreatektomie
50.29.99↔	Sonstige Destruktion einer Läsion der Leber, sonstige	52.59↔	Sonstige partielle Pankreatektomie
50.3x.00↔	Lobektomie der Leber, n.n.bez.	52.6x.00↔	Totale Pankreatektomie, n.n.bez.
50.3x.01↔	Lobekt / Hemihepekt / Res mehr Leberseg, auss zur Tx	52.6x.99↔	Totale Pankreatektomie, sonstige
50.3x.08↔	Sgmntsrktion, S o n.n.bz. Ant Lbrsrktion, auss z Tx	52.7↔	Radikale Pankreatikoduodenektomie
50.3x.11↔	Lbkt / Hmhptk / Rs mhr Lbrsg, z Lbndrgnspnd	52.82↔	Homotransplantat des Pankreas
50.3x.18↔	So o n.n.bez. Anat Leberresektion, zur Transplantation	52.83.00↔	Heterotransplantat des Pankreas, n.n.bez.
50.4x.00↔	Totale Hepatektomie, n.n.bez.	52.83.10↔	Htrtx d Pnkr, Rtx e Pnkreasgmnts WAHR dss stt Afrh
50.4x.99↔	Totale Hepatektomie, sonstige	52.83.11↔	Heterotx d Pankr, Retx d Pankr während dess stat Aufnh
50.61.00↔	Verschluss einer Leberverletzung, n.n.bez.	52.83.99↔	Heterotransplantat des Pankreas, sonstige
50.61.10↔	Verschluss einer Leberverletzung, durch Naht	52.92↔	Sondierung des Ductus pancreaticus
50.61.11↔	Verschluss einer Leberverletzung, durch Tamponade	52.95.00↔	Sonstige Operation am Pankreas, n.n.bez.
50.61.12↔	Verschluss einer Leberverletzung, durch Omentumplastik	52.95.10↔	Extrakt von Stein(en) aus d Duct pancr, offen chir
50.61.99↔	Verschluss einer Leberverletzung, sonstige	52.95.11↔	Extrakt von Stein(en) aus d Duct pancr, laparask
51.33↔	Anastomose zwischen Gallenblase und Pankreas	52.95.20↔	Dilatation des Ductus pancreaticus, laparoskopisch
51.95.20↔	Entfernen e Endoprothese aus d Gallengang, offen chir	52.95.30↔	Einlage einer Drainage in den Pankreasgang, offen chir
51.95.21↔	Entfernen e Endoprothese aus dem Gallengang, laparoskop	52.95.31↔	Einlage einer Drain in D Pankreasgang, laparoskopisch
51.99.20↔	S Op an D Gllwg, Enl o Wh e N slbpx Stn Prt, off chr	52.95.40↔	Enl o Wchs e N slbpx Stnt (Prth) i D Pnkrng, offn chr
51.99.21↔	S Op an D Gllwg, Enl o Wh v mr N slbpx Stn Prt, off chr	52.95.41↔	Enl o Wchs e N slbpx Stnt (Prth) i D Pnkrng, lprsk
51.99.30↔	S Op an D Gllwg, Enl o Wh e N slbpx Stn Prt, Lsk	52.95.50↔	Enl o Wchs e slbpx Stnt (Prth) i D Pnkrng, offn chr
51.99.31↔	S Op an D Gllwg, Enl o Wh v mr N slbpx Stn Prt, Lsk	52.95.51↔	Enl o Wchs e slbpx Stnt (Prth) i D Pnkrng, lprsk
51.99.40↔	S Op an D Gllwg, Enl o Wh e slbpx Stn Prt, off chr	52.95.60↔	Plastische Rekonstruktion d Duct pancr, laparask
51.99.41↔	S Op an D Gllwg, Enl o Wh v 2 slbpx Stn Prt, off chr	52.95.70↔	Plastische Rekonstruktion des Pankreas
51.99.42↔	S Op an D Gllwg, Enl o Wh v 3 slbpx Stn Prt, off chr	52.95.90↔	Sonstige endoskopische Operation am Pankreas
51.99.43↔	S Op an D Gllwg, Enl o Wh v 4 slbpx Stn Prt, off chr	52.95.99↔	Sonstige Operation am Pankreas, sonstige
51.99.44↔	S Op an D Gllwg, Enl o Wh v 5 slbpx Stn Prt, off chr	52.96↔	Anastomose des Pankreas
51.99.45↔	S Op an D Gllwg, Enl o Wh v 6 o mr slbpx Stn Prt, off chr	52.99.00↔	Sonstige offene Operation am Pankreas, n.n.bez.
51.99.50↔	S Op an D Gllwg, Enl o Wchs e slbpx Stnt (Prth), lprsk	52.99.10↔	Sonstige off Op a Pankreas, Dilat d Duct pancr
51.99.51↔	S Op an D Gllwg, Enl o Wh v 2 slbpx Stn Prt, Lsk	52.99.20↔	Sonstige off Op a Pankr, Plast Reko d Duct pancr
51.99.52↔	S Op an D Gllwg, Enl o Wh v 3 slbpx Stn Prt, Lsk	52.99.99↔	Sonstige offene Operation am Pankreas, sonstige
51.99.53↔	S Op an D Gllwg, Enl o Wh v 4 slbpx Stn Prt, Lsk	54.94↔	Formung eines peritoneovaskulären Shunts
51.99.54↔	S Op an D Gllwg, Enl o Wh v 5 slbpx Stn Prt, Lsk		

Prozedur H09-3

52.4↔	Interne Drainage einer Pankreaszyste	52.59↔	Sonstige partielle Pankreatektomie
52.52↔	Kaudale Pankreatektomie		

ADRG H12**Verschiedene Eingriffe am hepatobiliären System**

Prozedur in Tabelle H12-1 und keine Prozedur in Tabelle H12-2

DRG H12A**Verschiedene Eingriffe am hepatobiliären System mit äusserst schweren CC oder komplexem Eingriff**

PCCL > 3 oder Prozedur in Tabelle H12-3

DRG H12B**Verschiedene Eingriffe am hepatobiliären System ohne äusserst schwere CC, ohne komplexen Eingriff****Prozedur H12-1**

40.29.00↔	Einfache Exzision einer and lymphatischen Struktur, n.n.bez.	40.29.12↔	Exzision eines mediastinalen Lymphknotens, thorakoskopisch
40.29.10↔	Exzision eines mediastinalen Lymphknotens, n.n.bez.	40.29.19↔	Exzision eines mediastinalen Lymphknotens, sonstige
40.29.11↔	Exzision eines mediastinalen Lymphknotens, offen chirurgisch	40.29.20↔	Exzision eines paraaortalen Lymphknotens

40.29.30↔	Exzision eines iliakalen Lymphknotens	50.69.12↔	Sonstige Rekonstruktion an der Leber durch Omentumplastik
40.29.70↔	Exzision eines Lymphangioms oder Hygroma cysticum	50.69.99↔	Sonstige Rekonstruktion an der Leber, sonstige
40.29.80↔	Exz mehrerer abd Lymphkntat (mit Leberbiop), n.n.bez.	50.99.00↔	Sonstige Operation an der Leber, n.n.bez.
40.29.81↔	Exz mhr abd Lymphknstt (m Lbrbiop), ofn chr [StgLprnt]	50.99.10↔	Implant u Wechsel e Kathverwsys i Leberart u Pforta
40.29.82↔	Exz mhr abd Lymphknstt (m Lbrbiop), lprsk [StgLprskpie]	50.99.11↔	Entf e Kathverwsys aus Leberarterie und Pfortader
40.29.89↔	Exz mehrerer abd Lymphkntat (mit Leberbiop), sonstige	50.99.99↔	Sonstige Operation an der Leber, sonstige
40.29.99↔	Einfache Exzision einer and lymphatischen Struktur, sonst	51.13↔	Offene Biopsie an Gallenblase oder Gallengängen
44.11↔	Transabdominale Gastroskopie	52.12↔	Offene Biopsie am Pankreas
44.31↔	Hoher Magen-Bypass	54.21.00↔	Laparoskopie, n.n.bez.
44.38↔	Laparoskopische Gastroenterostomie	54.21.10↔	Laparoskopie, Diagnostische Laparoskopie
44.39↔	Sonstige Gastroenterostomie	54.21.20↔	Laparoskopie, Zugangsweg f Chir (Ther) Interventionen
50.12↔	Offene Biopsie an der Leber	54.21.30↔	Laparoskopie, Laparoskopie mit Drainage
50.14↔	Laparoskopische Leberbiopsie	54.21.99↔	Laparoskopie, sonstige
50.69.00↔	Sonstige Rekonstruktion an der Leber, n.n.bez.	54.23↔	Biopsie am Peritoneum
50.69.10↔	Sonstige Rekonstruktion an der Leber durch Naht	54.92↔	Entfernen eines Fremdkörpers aus der Peritonealhöhle
50.69.11↔	Sonstige Rekonstruktion an der Leber durch Tamponade		

Prozedur H12-2

51.23↔	Laparoskopische Cholezystektomie	51.24↔	Partielle laparoskopische Cholezystektomie
--------	----------------------------------	--------	--

Prozedur H12-3

44.31↔	Hoher Magen-Bypass	44.39↔	Sonstige Gastroenterostomie
44.38↔	Laparoskopische Gastroenterostomie		

ADRG H16**Andere Strahlentherapie bei Krankheiten und Störungen an hepatobiliärem System und Pankreas, mehr als ein Belegungstag**

Prozedur in Tabelle H16-1 und Verweildauer > 1 Tag

DRG H16Z**Andere Strahlentherapie bei Krankheiten und Störungen an hepatobiliärem System und Pankreas, mehr als ein Belegungstag****Prozedur H16-1**

92.20↔	Infusion von flüssigem Radioisotop	92.25.01↔	Teleradth m Elekt, Linbesch, Grossfeldbestrahlung
92.21.00↔	Oberflächenstrahlentherapie: n.n.bez.	92.25.02↔	Teleradth m Elekt, Linbesch, Halbkörperbestrahlung
92.21.01↔	Oberflächenstrahlentherapie: Bis zu 2 Bestrahlungsfeldern	92.25.03↔	Teleradth m Elekt, Linbesch, Ganzkörperbestrahlung
92.21.02↔	Oberflächenstrahlentherapie: Mehr als 2 Bestrahlungsfelder	92.25.04↔	Teleradiotherapie m Elekt, Linbesch, Intraop Strahlth
92.22.00↔	Orthovstrth: n.n.bez. Orthovstrth: n.n.bez.	92.25.09↔	Teleradiotherapie mit Elektronen, Linearbeschleuniger, sonstige
92.22.01↔	Orthovoltstrahlentherapie: Bis zu 2 Bestrahlungsfeldern	92.25.11↔	Teleradiotherapie m Elekt, Linbesch, m bildgst Einst
92.22.02↔	Orthovoltstrahlentherapie: Mehr als 2 Bestrahlungsfelder	92.25.12↔	Tlrdth m Elkt, Lnbsch, bs z 2 Bstrf, m bildgst Enst
92.22.11↔	Intraoperative Röntgenstrahlentherapie, bis 300 kV	92.25.13↔	Tlrdth m Elkt, Lnbsch, mhr als 2 Bstrf, m bildgst Enst
92.22.12↔	Intraoperative Röntgenstrahlentherapie, 300 kV - < 1 MV	92.25.14↔	Tlrdth m Elkt, Lnbsch, 3Dgpl Bstr, m bildgst Enst
92.22.19↔	Intraoperative Röntgenstrahlentherapie, sonstige	92.25.15↔	Tlrdth m Elkt, Lnbsch, intmd Rdiioth, m bildgst Enst
92.23.00↔	Hochvoltstrahlentherapie, n.n.bez.	92.25.21↔	Tlrdth m Elkt, Lnbsch, bs z 2 Bstrf, oh bildgst Enst
92.23.01↔	Telekobaltgerät bis zu 2 Bestrahlungsfelder	92.25.22↔	Tlrdth m Elkt, Lnbsch, mhr als 2 Bstrf, oh bildgst Enst
92.23.02↔	Telekobaltgerät 3 bis 4 Bestrahlungsfelder	92.25.23↔	Tlrdth m Elkt, Lnbsch, 3Dgpl Bstr, oh bildgst Enst
92.23.03↔	Telekobaltgerät mehr als 4 Bestf oder 3Dgpl Bestf	92.25.24↔	Tlrdth m Elkt, Lnbsch, intmd Rdiioth, oh bildgst Enst
92.23.08↔	Hochvoltstrahlentherapie: andere Isotope	92.26.00↔	Teleradiotherapie mit anderen Partikelstrahlen, n.n.bez.
92.23.09↔	Telekobaltgerät, Sonstige	92.26.10↔	Protonentherapie, bis zu 2 Bestf, oh bildgst Einst
92.24.00↔	Teleradiotherapie mit Photonen, Linearbeschleuniger, n.n.bez.	92.26.11↔	Protonentherapie, bis zu 2 Bestf, mit bildgst Einst
92.24.01↔	Teleradth m Phot, Linbesch, Grossfeldbestrahlung	92.26.20↔	Prtnnthrpie, mhr als 2 Bstrf, oh bildgst Enst
92.24.02↔	Teleradth m Phot, Linbesch, Halbkörperbestrahlung	92.26.21↔	Prtnnthrpie, mhr als 2 Bstrf, m bildgst Enst
92.24.03↔	Teleradth m Phot, Linbesch, Ganzkörperbestrahlung	92.26.99↔	Teleradiotherapie mit anderen Partikelstrahlen, sonstige
92.24.04↔	Teleradiotherapie m Phot, Linbesch, Intraop Strahlth	92.27.00↔	Imp/Eins radak Elm (Brchyth m umschl Rdion), Körperb, S o nnbz
92.24.09↔	Teleradiotherapie mit Photonen, Linearbeschleuniger, sonstige	92.27.10↔	Imp/Eins radak Elm (Brchyth m umschl Rdion), w Geschl, nnbz
92.24.11↔	Tlrdth m Pht, Lnbsch, bs z 2 Bstrf: M bildgst Enst	92.27.11↔	Imp o Eins rdioakt Elm (Brchyth m umschl Rdion), intraut
92.24.12↔	Tlrdth m Pht, Lnbsch, mhr als 2 Bstrf: M bildgst Enst	92.27.12↔	Imp o Eins rdioakt Elm (Brchyth m umschl Rdion), intrvg
92.24.13↔	Tlrdth m Pht, Lnbsch, 3Dgpl Bstr: M bildgst Enst	92.27.13↔	Imp/Eins radak Elm (Brchyth m umschl Rdion), intu u intv kmb
92.24.14↔	Tlrdth m Pht, Lnbsch, intmd Rdiioth: M bildgst Enst	92.27.21↔	Imp o Eins rdioakt Elm (Brchyth m umschl Rdion), Körperb
92.24.21↔	Tlrdth m Pht, Lnbsch, bs z 2 Bstrf: Oh bildgst Enst	92.27.22↔	Imp/Eins radak Elm (Brchyth m umschl Rdion), intrkvtr
92.24.22↔	Tlrdth m Pht, Lnbsch, mhr als 2 Bstrf: Oh bildgst Enst	92.27.23↔	Imp/Eins radak Elm (Brchyth m umschl Rdion), intrlmnl
92.24.23↔	Tlrdth m Pht, Lnbsch, 3Dgpl Bstr: Oh bildgst Enst	92.27.30↔	Imp o Eins rdioakt Elm (Brchyth m umschl Rdion), Gf nnbz
92.24.24↔	Tlrdth m Pht, Lnbsch, intmd Rdiioth: Oh bildgst Enst	92.27.31↔	Imp/Eins radak Elm (Brchyth m umschl Rdion), Kmrgrfäss
92.24.30↔	Tlrdth m Pht: hchkmplx Rdiioth m spezialisier Assttng	92.27.39↔	Imp o Eins rdioakt Elm (Brchyth m umschl Rdion), S Gf
92.25.00↔	Teleradiotherapie mit Elektronen, Linearbeschleuniger, n.n.bez.	92.27.70↔	Radioaktive Moulagen, n.n.bez.

92.27.71↔	Rdioakt Moulgn: Knstr u Appl v obrfl rdioaktvn Moulgn	92.29.39↔	Intrst Brchyth m Implnt v prmn Str, v 46 bs bs 50 Quelln
92.27.72↔	Rdioakt Moulgn: Knstr u Appl v N auf d Körprb vrw Appl	92.29.3a↔	Intrst Brchyth m Implnt v prmn Str, v 51 bs bs 55 Quelln
92.27.73↔	Radioakt Moulagen: Konstr u Appl v Augenapplikatoren	92.29.3b↔	Intrst Brchyth m Implnt v prmn Str, v 56 bs bs 60 Quelln
92.27.79↔	Radioaktive Moulagen, sonstige	92.29.3c↔	Intrst Brchyth m Implnt v prmn Str, v 61 bs bs 65 Quelln
92.28.00↔	Injektion oder Instillation von Radioisotopen, n.n.bez.	92.29.3d↔	Intrst Brchyth m Implnt v prmn Str, v 66 bs bs 70 Quelln
92.28.01↔	Instillation von offenen Radionukliden in Gelenke	92.29.3e↔	Intrst Brchyth m Implnt v prmn Str, mhr als 70 Quelln
92.28.02↔	Rdiojdh bs 1,2 GBq I131: Oh Gb v rkmb Thyreotr (rhTSH)	92.29.40↔	Brachytherapie mit Oberflächenapplikatoren, n.n.bez.
92.28.03↔	Rdiojdh bs 1,2 GBq I131: M Gb v rkmb Thyreotr (rhTSH)	92.29.49↔	Brachytherapie mit Oberflächenapplikatoren, sonstige
92.28.04↔	Rdiojdh üb 1,2 bs u 5 GBq I131: Oh Gb rkmb Thyreotr (rhTSH)	92.29.51↔	Entf von umschl Radion o inaktiven Appl unt Anästhesie
92.28.05↔	Rdiojdh üb 1,2 bs u 5 GBq I131: M Gb rkmb Thyreotr (rhTSH)	92.30.00↔	Stereotaktische Bestrahlung, einzeitig, n.n.bez.
92.28.06↔	Rdiojdh m 5 u mhr GBq I131: Oh Gb rkmb Thyreotr (rhTSH)	92.30.01↔	Stereotaktische Bestrahlung, einzeitig: Zerebral, n.n.bez.
92.28.07↔	Rdiojdh m 5 u mhr GBq I131: M Gb rkmb Thyreotr (rhTSH)	92.30.02↔	Stereotaktische Bestrahlung, einzeitig: Extrazerebral, n.n.bez.
92.28.11↔	Therapie mit offenen Radionukliden bei Knochenmetastasen	92.30.20↔	Stereot Bestr, einzeit: Zerebral, intmod Radioth
92.28.12↔	Intrvnös plliativ Schmrzth m off Rdion b Knchnmtsts	92.30.21↔	Streot Bstr, einzeit: Zrb, intrmd Bgnbstr (IMAT)
92.28.13↔	Radiorezeptortherapie m DOTA-konjug Somatostatin-Analoga	92.30.22↔	Stereot Bestr, einzeit: Zerebral, bildgest Einst
92.28.20↔	Radioimmuntherapie mit 90Y-Ibritumomab-Tiuxetan, parenteral	92.30.30↔	Stereot Bestr, einzeit: Extrazer, intmod Radioth
92.28.21↔	Gabe von Jod-131-MIBG (Metajodbenzylguanidin) parenteral	92.30.31↔	Streot Bstr, einzeit: Extrzr, intrmd Bgnbstr (IMAT)
92.28.31↔	Sel Intravask Radiochemoembolisation m I131Lipiodol	92.30.32↔	Stereot Bestr, einzeit: Extrazer, bildgest Einst
92.28.32↔	SIRT d Emb v Yttrium90mrkiertn Mkrsphärm	92.30.99↔	Stereotaktische Bestrahlung, einzeitig, sonstige
92.28.33↔	Endovaskuläre Brachytherapie mit Rhenium-188	92.31.00↔	Radiochirurgie mit Photonen n.n. bez., zerebral
92.29.00↔	Brachytherapie mit umschlossenen Radionukliden, n.n. bez.	92.31.10↔	Radiochirurgie mit Photonen n.n. bez., extrazerebral
92.29.09↔	Brachytherapie mit umschlossenen Radionukliden, sonstige	92.32.00↔	Mehrquellige Photon-Radiochirurgie, n.n.bez.
92.29.11↔	Intrst Brchyth m Implnt v entfb Str i e Ebn, nied Dssl	92.32.01↔	Mehrquellige Photon-Radiochirurgie: Gamma-knife
92.29.12↔	Intrst Brchyth m Impl entfb Str i e Eb, gp Dssl (Plsd ds rt)	92.33.00↔	Teilchen-Radiochirurgie, n.n.bez.
92.29.13↔	Intrst Brchyth m Implnt v entfb Str i e Ebn, hh Dssl	92.33.01↔	And Hochvstrth: Stereot Bestr, einzeit, zerebral
92.29.19↔	Interst Brchyth m Implant von entfb Str i e Ebene, So	92.33.11↔	And Hochvstrth: Stereot Bestr, einzeit, Extrazer
92.29.21↔	Intrst Brchyth m Vmpl v entfb Str i mhr Ebnn, nied Dssl	92.39.01↔	And Hochvstrth, Stereot Bestr, frakt,zereb, n.n.bez.
92.29.22↔	Intrst Brchyth m Vmpl entfb Str i mhr Eb, gp Dssl (Plsd ds rt)	92.39.11↔	And Hchvstrth, Streot Bstr, frkt, Extrzr, n.n.bz.
92.29.23↔	Intrst Brchyth m Vmpl v entfb Str i mhr Ebnn, hh Dssl	92.39.20↔	And Hchvstrth, Streot Bstr, frkt: zrb, intrmd Rdioth
92.29.29↔	Intrst Brchyth m Vmpl v entfb Str i mhr Ebnn, S	92.39.21↔	And Hchvstrth, Streot Bstr, frkt: zrb, intrmd Bgnbstr (IMAT)
92.29.31↔	Intrst Brchyth m Implnt v prmn Str, bs z 10 Quelln	92.39.22↔	And Hchvstrth, Streot Bstr, frkt: zrb, bildgst Enst
92.29.32↔	Intrst Brchyth m Implnt v prmn Str, v 10 bs 15 Quelln	92.39.29↔	And Hochvstrth, Stereot Bestr, frakt, zerebral, So
92.29.33↔	Intrst Brchyth m Implnt v prmn Str, v 16 bs 20 Quelln	92.39.30↔	And Hchvstrth, Streot Bstr, frkt: Extrzr, intrmd Rdioth
92.29.34↔	Intrst Brchyth m Implnt v prmn Str, v 21 bs 25 Quelln	92.39.31↔	And Hchvstrth, Streot Bstr, frkt: Extrzr, intrmd Bgnbstr (IMAT)
92.29.35↔	Intrst Brchyth m Implnt v prmn Str, v 26 bs bs 30 Quelln	92.39.32↔	And Hchvstrth, Streot Bstr, frkt: Extrzr, bildgst Enst
92.29.36↔	Intrst Brchyth m Implnt v prmn Str, v 31 bs bs 35 Quelln	92.39.39↔	And Hochvstrth, Stereot Bestr, frakt, Extrazer, So
92.29.37↔	Intrst Brchyth m Implnt v prmn Str, v 36 bs bs 40 Quelln	92.41↔	Intraoperative Strahlentherapie mit Elektronen
92.29.38↔	Intrst Brchyth m Implnt v prmn Str, v 41 bs bs 45 Quelln		

ADRG H33**Mehrzeitige komplexe OR-Prozeduren bei Krankheiten und Störungen an hepatobiliärem System und Pankreas**

Mehrzeitige komplexe OR-Prozeduren und Prozedur in mindestens zwei der Tabellen H33-1, H33-2, H33-3, H33-4, H33-5 oder mindestens zwei Behandlungen, die mindestens einem Tag auseinander liegen in [mindestens zwei Prozeduren in Tabelle H33-6] oder Prozedur in Tabelle H33-7 und Prozedur in Tabelle H33-8 und Vierzeitige bestimmte OR-Prozeduren

DRG H33Z**Mehrzeitige komplexe OR-Prozeduren bei Krankheiten und Störungen an hepatobiliärem System und Pankreas****Prozedur H33-1**

51.32↔	Anastomose zwischen Gallenblase und Darm	51.36↔	Choledochoenterostomie
51.34↔	Anastomose zwischen Gallenblase und Magen	51.37↔	Anastomose zw Ductus hepaticus und Gastrointestinaltrakt
51.35↔	Sonstige Anastomose der Gallenblase	51.39↔	Sonstige Gallenganganastomose

Prozedur H33-2

50.0↔	Hepatotomie	50.22.42↔	Part Hepatekt, Part Hepatekt zur Transplantation
50.21↔	Marsupialisation einer Leberläsion	50.22.99↔	Partielle Hepatektomie, sonstige
50.22.00↔	Partielle Hepatektomie, n.n.bez.	50.23↔	Offene Exzision von Läsion oder Gewebe an der Leber
50.22.10↔	Prt Hptkt, Prk Prt Hptkt (Lk Exz, Endzstnrskti, Keilrs)	50.25↔	Laparoskop Exzision von Läsion oder Gewebe an der Leber
50.22.20↔	Partielle Hepatektomie, Endozystenresektion, offen chirurgisch	50.26↔	Sonstige und Ni näh bez Exz von Läs oder Gew an d Leb
50.22.21↔	Partielle Hepatektomie, Endozystenresektion, laparoskopisch	50.29.00↔	Sonstige Destruktion einer Läsion der Leber, n.n.bez.
50.22.30↔	Partielle Hepatektomie, Keilresektion, offen chirurgisch	50.29.10↔	Perkutane Destruktion einer Läsion der Leber
50.22.31↔	Partielle Hepatektomie, Keilresektion, laparoskopisch	50.29.99↔	Sonstige Destruktion einer Läsion der Leber, sonstige
50.22.40↔	Partielle Hepatektomie, Resektion eines Lebersegments	50.3x.00↔	Lobektomie der Leber, n.n.bez.
50.22.41↔	Part Hepatekt, Res mehr Ni zusammenhängender Leberseg	50.3x.01↔	Lobekt / Hemihepekt / Res mehr Leberseg, auss für Tx

50.3x.08↔	Sgmntrsktion, S o n.n.bez. Ant Lbrsktion, auss z Tx	50.61.00↔	Verschluss einer Leberverletzung, n.n.bez.
50.3x.11↔	Lbkt / Hmhpkt / Rs mhr Lbrsg, z Lbndrgnsprnd	50.61.10↔	Verschluss einer Leberverletzung, durch Naht
50.3x.18↔	So o n.n.bez. Anat Leberresektion, zur Transplantation	50.61.11↔	Verschluss einer Leberverletzung, durch Tamponade
50.4x.00↔	Totale Hepatektomie, n.n.bez.	50.61.12↔	Verschluss einer Leberverletzung, durch Omentumplastik
50.4x.99↔	Totale Hepatektomie, sonstige	50.61.99↔	Verschluss einer Leberverletzung, sonstige

Prozedur H33-3

44.99.41↔	Transgastrale Drainage einer Pankreaszyste, offen chir	52.7↔	Radikale Pankreatikoduodenektomie
44.99.42↔	Transgastrale Drain e Pankreaszyste, laparoskopisch	52.92↔	Sondierung des Ductus pancreaticus
46.99.41↔	Transduodenale Drain einer Pankreaszyste, offen chir	52.95.00↔	Sonstige Operation am Pankreas, n.n.bez.
46.99.42↔	Transduodenale Drain e Pankreaszyste, laparoskopisch	52.95.10↔	Extrakt von Stein(en) aus d Duct pancr, offen chir
51.33↔	Anastomose zwischen Gallenblase und Pankreas	52.95.11↔	Extrakt von Stein(en) aus d Duct pancr, laparask
52.09.00↔	Sonstige Pankreatotomie, n.n.bez.	52.95.20↔	Dilatation des Ductus pancreaticus, laparoskopisch
52.09.10↔	Sonstige Pankreatotomie, Inzision des Pankreas	52.95.30↔	Einlage einer Drainage in den Pankreasgang, offen chir
52.09.11↔	Sonstige Pankreatotomie, Inzision des Ductus pancreaticus	52.95.31↔	Einlage einer Drain in D Pankreasgang, laparoskopisch
52.09.99↔	Sonstige Pankreatotomie, sonstige	52.95.40↔	Enl o Wchs e N slbxp Stnt (Prth) i D Pnkrngg, offn chr
52.22↔	So Exz o Destr von Läs o Gew an Pankr u an Duct pancr	52.95.41↔	Enl o Wchs e N slbxp Stnt (Prth) i D Pnkrngg, lprsk
52.3↔	Marsupialisation einer Pankreaszyste	52.95.50↔	Enl o Wchs e slbxp Stnt (Prth) i D Pnkrngg, offn chr
52.4↔	Interne Drainage einer Pankreaszyste	52.95.51↔	Enl o Wchs e slbxp Stnt (Prth) i D Pnkrngg, lprsk
52.51.00↔	Proximale Pankreatektomie, n.n.bez.	52.95.60↔	Plastische Rekonstruktion d Duct pancr, laparask
52.51.10↔	Proximale Pankreatektomie, pyloruserhaltend	52.95.70↔	Plastische Rekonstruktion des Pankreas
52.51.20↔	Proximale Pankreatektomie, duodenumerhaltend	52.95.90↔	Sonstige endoskopische Operation am Pankreas
52.51.99↔	Proximale Pankreatektomie, sonstige	52.95.99↔	Sonstige Operation am Pankreas, sonstige
52.52↔	Kaudale Pankreatektomie	52.96↔	Anastomose des Pankreas
52.53↔	Radikale subtotale Pankreatektomie	52.99.00↔	Sonstige offene Operation am Pankreas, n.n.bez.
52.59↔	Sonstige partielle Pankreatektomie	52.99.10↔	Sonstige off Op a Pankreas, Dilat d Duct pancr
52.6x.00↔	Totale Pankreatektomie, n.n.bez.	52.99.20↔	Sonstige off Op a Pankr, Plast Reko d Duct pancr
52.6x.99↔	Totale Pankreatektomie, sonstige	52.99.99↔	Sonstige offene Operation am Pankreas, sonstige

Prozedur H33-4

31.73↔	Verschluss einer anderen trachealen Fistel	42.65↔	Prästernale Ösophagus Anastomose m Interposit von Dickdarm
42.01↔	Inzision einer Ösophagealmembran	42.66↔	Sonstige prästernale Ösophagokolostomie
42.09.00↔	Andere Inzision am Ösophagus, n.n.bez.	42.68↔	Sonstige prästernale Ösophagus Anastomose mit Interposition
42.09.11↔	Andere Inzision am Ösophagus, offen chirurgisch	42.69↔	Sonstige prästernale Ösophagus Anastomose
42.09.12↔	Andere Inzision am Ösophagus, laparoskopisch	42.7x.00↔	Ösophagomyotomie, n.n.bez.
42.09.99↔	Andere Inzision am Ösophagus, sonstige	42.7x.11↔	Ösophagomyotomie, offen chirurgisch
42.10↔	Ösophagostomie, n.n.bez.	42.7x.12↔	Ösophagomyotomie, laparoskopisch
42.11↔	Zervikale Ösophagostomie	42.7x.21↔	Ösophagomyotomie, pharyngozevikal, offen chirurgisch
42.12↔	Exteriorisation einer ösophagealen Tasche	42.7x.22↔	Ösophagomyotomie, pharyngozevikal, laparoskopisch
42.19↔	Sonstige Fistulisierung des Ösophagus nach aussen	42.7x.31↔	Ösophago-Gastromyotomie, offen chirurgisch
42.31↔	Lokale Exzision eines Ösophagus-Divertikels	42.7x.32↔	Ösophago-Gastromyotomie, laparoskopisch
42.32↔	Lokale Exzision von and Läsion oder Gewebe aus Ösophagus	42.7x.99↔	Ösophagomyotomie, sonstige
42.39↔	Sonst Destraktion von Läsion oder Gewebe aus Ösophagus	42.81.20↔	Enstz u Wchs v e N slbxp Prth (prm Tb) i D Ösphgs, offn chr
42.40↔	Ösophagektomie, n.n.bez.	42.81.21↔	Enstz u Wchs v2N slbxp Prth (prm Tb) i D Ösphgs, offn chr
42.41.00↔	Partielle Ösophagektomie, n.n.bez.	42.81.22↔	Enstz u Wchs v >2N slbxp Prth (prm Tb) i D Ösphgs, offn chr
42.41.10↔	Partielle Ösophagektomie oh Wiederherstellung der Kontinuität	42.81.30↔	Etz u Wh v e N slbxp Prt (prm Tb) i D Öspgs, Lsk
42.41.20↔	Partielle Ösophagektomie mit Wiederherstellung der Kontinuität	42.81.31↔	Etz u Wh v 2 N slbxp Prt (prm Tb) i D Öspgs, Lsk
42.41.99↔	Partielle Ösophagektomie, sonstige	42.81.32↔	Etz u Wh v >2 N slbxp Prt (prm Tb) i D Öspgs, Lsk
42.42.00↔	Totale Ösophagektomie, n.n.bez.	42.81.42↔	Etz u Wh v >2 slbxp Prt (prm Tb) i D Öspgs, edk
42.42.10↔	Totale Ösophagektomie, ohne Wiederherstellung der Kontinuität	42.81.50↔	Enstz u Wchs e slbxp Prth (prm Tb) i D Ösphgs, offn chr
42.42.20↔	Tot Ösophagektomie, m Wiedhst d Kont, transmediastinal	42.81.51↔	Etz u Wh v 2 slbxp Prt (prm Tb) i D Öspgs, off chr
42.42.21↔	Tot Ösophagektomie, m Wiedhst d Kont, thorakoabdominal	42.81.52↔	Etz u Wh v >2 slbxp Prt (prm Tb) i D Öspgs, off chr
42.42.29↔	Tot Ösophagektomie, m Wiedhst d Kont, So Zugang	42.81.60↔	Enstz u Wchs e slbxp Prth (prm Tb) i D Ösphgs, lprsk
42.42.99↔	Totale Ösophagektomie, sonstige	42.81.61↔	Enstz u Wchs v 2 slbxp Prth (prm Tb) i D Ösphgs, lprsk
42.51.00↔	Intrathorakale Ösophagoösophagostomie, n.n.bez.	42.81.62↔	Etz u Wh v >2 slbxp Prt (prm Tb) i D Öspgs, Lsk
42.51.10↔	Intrthr Ösophst, Rk d Ösophpas b Atsrie u Vers kng ösoph Fstl	42.82↔	Naht einer Ösophagus-Verletzung
42.51.99↔	Intrathorakale Ösophagoösophagostomie, sonstige	42.83↔	Verschluss einer Ösophagostomie
42.52↔	Intrathorakale Ösophagogastrotomie	42.85↔	Plastische Rekonstruktion an einer Ösophagusstenose
42.53↔	Intrathor Ösophagus Anastomose mit Intpos von Dünnd	42.87↔	Sonstiges Transplantat am Ösophagus
42.54↔	Sonstige intrathorakale Ösophagoenterostomie	42.88.00↔	Entfernung von Prothesen aus dem Ösophagus, n.n.bez.
42.55↔	Intrathor Ösophagus Anastomose mit Intpos von Dickd	42.88.11↔	Entfernung von Prothesen aus dem Ösophagus, offen chirurg
42.56↔	Sonstige intrathorakale Ösophagokolostomie	42.88.12↔	Entfernung von Prothesen aus dem Ösophagus, laparoskopisch
42.58↔	Intrathorakale Ösophagus Anastomose mit anderer Interposition	42.88.99↔	Entfernung von Prothesen aus dem Ösophagus, sonstige
42.59↔	Sonstige intrathorakale Ösophagus Anastomose	42.89↔	Sonstige Rekonstruktion am Ösophagus
42.61↔	Prästernale Ösophagoösophagostomie	42.91↔	Ligatur von Ösophagusvarizen
42.62↔	Prästernale Ösophagogastrotomie	42.99.00↔	Sonstige Operation am Ösophagus, n.n.bez.
42.63↔	Prästernale Ösophagus Anastomose m Interposit von Dünndarm	42.99.10↔	Sonst Op am Ösophagus, Sperroperation am Ösophagus
42.64↔	Sonstige prästernale Ösophagoenterostomie	42.99.99↔	Sonstige Operation am Ösophagus, sonstige

43.0↔	Gastrotomie	44.93↔	Einsetzen eines Magenballons
43.5↔	Partielle Gastrektomie mit Anastomose zum Ösophagus	44.94↔	Entfernen eines Magenballons
43.6x.00↔	Partielle Gastrektomie m Anastom zum Duodenum, n.n.bez.	44.95↔	Laparoskopische restriktive Magenoperation
43.6x.10↔	Pylorusresektion mit Anastomose zum Duodenum	44.96↔	Laparoskopische Revision von restriktiven Magenoperationen
43.6x.20↔	Billroth I	44.97↔	Laparosk Entf von Vorrichtung(en) e Magenrestriktion
43.6x.99↔	Partielle Gastrektomie m Anastom zum Duodenum, sonst	44.98↔	(Laparosk) Anp von adjustbar Magrestrvorr
43.7x.00↔	Partielle Gastrektomie mit Anastomose zum Jejunum, n.n.bez.	44.99.11↔	Bougierung am Magen, offen chirurgisch
43.7x.10↔	Partielle Gastrekt (2/3Resektion) mit Anast zum Jejun	44.99.12↔	Bougierung am Magen, laparoskopisch
43.7x.20↔	Partielle Gastrekt (4/5Resektion) mit Anast zum Jejun	44.99.21↔	Endo-Loop und Clippen am Magen, offen chirurgisch
43.7x.99↔	Partielle Gastrektomie mit Anastomose zum Jejunum, sonstige	44.99.22↔	Endo-Loop und Clippen am Magen, laparoskopisch
43.81↔	Partielle Gastrektomie mit Dünndarmtransposition	44.99.31↔	Injektion am Magen, offen chirurgisch
43.89.00↔	Sonstige partielle Gastrektomie, n.n.bez.	44.99.32↔	Injektion am Magen, laparoskopisch
43.89.10↔	Segmentresektion des Magens	44.99.51↔	Einl o Wechsel e Ni selbexp Proth a Mag, offen chir
43.89.20↔	Bipank Diversion des Magens nach Scopinaro, offen chir	44.99.52↔	Einl o Wechsel e Ni selbexp Proth a Mag, laparask
43.89.21↔	Bipank Divers d Magens nach Scopinaro, laparoskopisch	44.99.61↔	Einl o Wechsel e selbexp Proth a Mag, offen chir
43.89.30↔	Bipank Divers d Magens mit DuodenalSwitch, offen chir	44.99.62↔	Einl o Wechsel e selbexp Proth a Mag, laparask
43.89.31↔	Bipank Divers d Magens mit DuodSwitch, laparoskopisch	44.99.71↔	Entfernen einer Prothese aus dem Magen, offen chir
43.89.40↔	Sleeve resection, offen chirurgisch	44.99.72↔	Entfernen einer Prothese aus dem Magen, laparoskopisch
43.89.41↔	Sleeve resection, laparoskopisch	44.99.80↔	Implant und Wechsel e Magenschrittm (inkl. Sonden)
43.89.50↔	DuodSwitch na Sleeve res (Zweiteingriff), offen chir	44.99.81↔	Revision (ohne Wechsel) e Magenschrittm (inkl. Sonden)
43.89.51↔	DuodSwitch na Sleeve res (Zweiteingriff), laparask	44.99.82↔	Entf d Aggregats e Magenschrittmachers (inkl. Sonden)
43.89.90↔	Sonstige atypische partielle Gastrektomie	44.99.91↔	Sonstige Operationen am Pylorus
43.89.99↔	Sonstige partielle Gastrektomie, sonstige	44.99.99↔	Sonstige Magenoperationen, sonstige
43.91↔	Totale Gastrektomie mit intestinaler Interposition	45.50↔	Isolation eines Darmsegments, n.n.bez.
43.99↔	Sonstige totale Gastrektomie	45.51↔	Isolation eines Dünndarmsegments
44.00↔	Vagotomie, n.n.bez.	45.52↔	Isolation eines Dickdarmsegments
44.01↔	Trunkuläre Vagotomie	45.61↔	Multiple Segmentresektion am Dünndarm
44.02↔	Superselektive Vagotomie	45.62↔	Sonstige Teilresektion am Dünndarm
44.03↔	Sonstige selektive Vagotomie	45.63.00↔	Totalexstirpation des Dünndarms, n.n.bez.
44.21↔	Dilatation des Pylorus durch Inzision	45.63.99↔	Totalexstirpation des Dünndarms, sonstige
44.29↔	Sonstige Pyloroplastik	45.71↔	Multiple Segmentresektion am Dickdarm
44.31↔	Hoher Magen-Bypass	45.73↔	Hemikolektomie rechts
44.38↔	Laparoskopische Gastroenterostomie	45.74↔	Resektion des Colon transversum
44.39↔	Sonstige Gastroenterostomie	45.75↔	Hemikolektomie links
44.40↔	Übernähung eines peptischen Ulkus, n.n.bez.	45.76↔	Sigmoidektomie
44.41↔	Übernähung eines Ulcus ventriculi	45.79.00↔	Sonstige Teilresektion am Dickdarm, n.n.bez.
44.42↔	Übernähung eines Ulcus duodeni	45.79.10↔	Segmentresektion am Dickdarm
44.49.00↔	Sonstige Blutstillung in Magen oder Duodenum, n.n.bez.	45.79.11↔	Resektion multipler Dickdarmsegmente
44.49.10↔	Sklerosierung von Fundusvarizen, offen chirurgisch	45.79.12↔	Subtotale Kolektomie
44.49.11↔	Sklerosierung von Fundusvarizen, laparoskopisch	45.79.20↔	Erweiterte Sigmaresektion
44.49.20↔	Ligatur von Fundusvarizen, offen chirurgisch	45.79.21↔	Erweiterte Hemikolektomie rechts und links
44.49.21↔	Ligatur von Fundusvarizen, laparoskopisch	45.79.22↔	Erweiterte subtotale Kolonresektion
44.49.30↔	Sperroperation am Fundus	45.79.29↔	Sonstige erweiterte Teilresektion am Dickdarm
44.49.99↔	Sonstige Blutstillung in Magen oder Duodenum, sonstige	45.79.99↔	Sonstige Teilresektion am Dickdarm, sonstige
44.5x.00↔	Revision einer Magenanastomose, n.n.bez.	45.8x.00↔	Totale intraabdominelle Kolektomie, n.n.bez.
44.5x.10↔	Revision e Magenanst nach Billroth I und IIOperation	45.8x.20↔	Totale intraabd Kolektomie, Erw totale Kolektomie
44.5x.20↔	Rev e Magenanst na RouxYOp o m intestinaler Intpos	45.8x.30↔	Totale intraabd Kolekt, Erw totale Proktokolektomie
44.5x.99↔	Revision einer Magenanastomose, sonstige	45.8x.99↔	Totale intraabdominelle Kolektomie, sonstige
44.61↔	Naht einer Magenverletzung	45.90↔	Intestinale Anastomose, n.n.bez.
44.63.00↔	Verschluss einer anderen Magenfistel, n.n.bez.	45.91↔	Dünndarm-Dünndarm-Anastomose
44.63.11↔	Verschluss einer anderen Magenfistel, offen chirurgisch	45.92↔	Anastomose des Dünndarms zum Rektumstumpf
44.63.12↔	Verschluss einer anderen Magenfistel, laparoskopisch	45.93↔	Sonstige Dünndarm-Dickdarm-Anastomose
44.63.99↔	Verschluss einer anderen Magenfistel, sonstige	45.94↔	Dickdarm-Dickdarm-Anastomose
44.64↔	Gastropexie	45.95↔	Anastomose zum Anus
44.65.00↔	Ösophagogastroplastik, n.n.bez.	46.13↔	Permanente Kolostomie
44.65.10↔	Ösophagogastroplastik, Kardioplastik, offen chirurgisch	46.23↔	Sonstige permanente Ileostomie
44.65.20↔	Ösophagogastroplastik, (Hemi-)Fundoplikatio, offen chirurgisch	46.33↔	Anlage eines Duodenostomie
44.65.30↔	Ösphggstrplstik, Vrt Gstrpl n Msn, offn chr	46.34↔	Offen chirurgische Anlage einer Jejunostomie
44.65.99↔	Ösophagogastroplastik, sonstige	46.39.00↔	Sonstige Enterostomie, n.n.bez.
44.66↔	So Massnahm zur Reko d ösophagogastrischen Spinktfunkt	46.39.10↔	Sonstige Enterostomie, Anlage einer Bishop-Koop-Anastomose
44.67.00↔	Lprsk Mssnmh z Rk d ösphggstrschn Spnktfunkt, n.n.bez.	46.39.99↔	Sonstige Enterostomie, sonstige
44.67.10↔	Lsk Msn z Rk d ösphggstrschn Spnktfkt, Krdplstik, Lsk	46.99.10↔	Dekompression des Darms
44.67.20↔	Lsk Msn z Rk d ösphggstr Spnktfkt, (Hm)Fndplktio, Lsk	46.99.51↔	Einl o Wechsel e Ni selbexp Proth a Darm, offen chir
44.67.99↔	Lprsk Mssnmh z Rk d ösphggstrschn Spnktfunkt, S	46.99.52↔	Einl o Wechsel e Ni selbexp Proth a Darm, laparask
44.68.00↔	Laparoskopische Gastroplastik, n.n.bez.	46.99.61↔	Einl o Wechsel e selbexp Proth a Darm, offen chir
44.68.10↔	Laparask Gastrop, Vert Gastrop na Mason, (laparask)	46.99.62↔	Einl o Wechsel e selbexp Proth a Darm, laparask
44.68.99↔	Laparoskopische Gastroplastik, sonstige	46.99.71↔	Entfernen einer Prothese, offen chirurgisch
44.69↔	Sonstige Rekonstruktion am Magen	46.99.72↔	Entfernen einer Prothese, laparoskopisch
44.91↔	Offene Ligatur von Magenvarizen	46.99.80↔	Durchtrennung der Laddschen Bänder
44.92↔	Intraoperative Manipulation am Magen	46.99.91↔	Sonstige Operationen am Darm, offen chirurgisch

46.99.92↔	Sonstige Operationen am Darm, laparoskopisch	48.63.99↔	Sonstige anteriore Rektumresektion, sonstige
48.1↔	Proktostomie	48.64.00↔	Posteriore Rektumresektion, n.n.bez.
48.41↔	Submuköse Rektumresektion nach Soave	48.64.10↔	Pst Rktrs, Pst Rktrs m Entrstm v Blindvrchluss
48.49↔	Sonstige Rektumresektion mit Durchzugsverfahren	48.64.99↔	Posteriore Rektumresektion, sonstige
48.5x.00↔	Abdominoperineale Rektumresektion, n.n.bez.	48.65↔	Rektumresektion nach Duhamel
48.5x.10↔	Abdper, abdsakr und (sakro) perineale Rektumresektion	48.69.00↔	Sonstige Rektumresektion, n.n.bez.
48.5x.11↔	Erweiterte Abdper und abdominosakrale Rektumresektion	48.69.10↔	Sonstige Rektres m Enterostoma und Blindverschluss
48.5x.99↔	Abdominoperineale Rektumresektion, sonstige	48.69.11↔	Sonstige Rektumresektion ohne Sphinktererhaltung
48.61↔	Transsakrale Rektosigmoidektomie	48.69.99↔	Sonstige Rektumresektion, sonstige
48.62↔	Anteriore Rektumresektion mit gleichzeitiger Kolostomie	48.74↔	Rektorektostomie
48.63.00↔	Sonstige anteriore Rektumresektion, n.n.bez.	49.74↔	M. gracilis-Transposition bei Analinkontinenz
48.63.10↔	Sonstige Ant Rektumresektion, Erw Ant Resektion		

Prozedur H33-5

00.50.00↔	Implnt e Rsynchrhrzsm oh Ang v Df, kmpl Syst [CRTP], nnbz	01.39.20↔	So Inzis a Hirn, Stereotaktische Entl e intrakr Hämat
00.50.10↔	Implnt Rsynschrtm oh Abgbn v Df m d Mögl d Frnüb(CRTP)	01.39.21↔	So Inzis a Hirn, Stereot Entl e intrakr Abszesses
00.50.51↔	Implant e Synchsyst, linksvent Pacing, Zweikammersystem	01.39.29↔	S Inzs a Hrn, Stroot Entl S intrkniellr Flüssgk
00.50.52↔	Implant e Synchsyst, linksvent Pacing, Dreiksys	01.39.30↔	Sonstige Inzision a Gehirn, Entf e intrazerebralen Fk
00.50.99↔	Implnt e Rsynchrhrzsm oh Ang v Df, kmpl Syst [CRTP], S	01.39.40↔	Anl e ext Drain a Liqusys (z.B. ventr, zist, subd)
00.51.00↔	Implant e Resynchrdefibr, kompl Syst [CRTD], n.n.bez.	01.39.41↔	Anl e Reserv a Liqusys (z.B. ventr, zisternal, subd)
00.51.10↔	Implnt e Rsynchrdefibr, kompl Syst [CRTD]	01.39.42↔	Entf e Reserv a Liqusys (z.B. ventr, zisternal, subd)
00.51.99↔	Implant e Resynchrdefibr, kompl System [CRTD], So	01.39.50↔	Entfernung eines intrakraniellen Implantates
00.53.00↔	Implnt o Erstz nr d Plsgnr e Rsynchrhrzschrm [CRTP], nnbz	01.39.99↔	Sonstige Inzision am Gehirn, sonstige
00.53.11↔	Systemumstellung b Resynchrhrzschrm [CRTP]	01.41↔	Operationen am Thalamus
00.53.99↔	Implnt o Erstz nr d Plsgnr e Rsynchrhrzschrm [CRTP], S	01.42↔	Operationen am Globus pallidum
00.54.00↔	Implnt o Erstz nr d Plsgnr e Resynchrdfbr [CRTD], nnbz	01.51.00↔	Exz von Läsion oder Gewebe an D Hirnhäuten, n.n.bez.
00.54.10↔	Implant nur d Pulsgener e Resynchrdefibr [CRTD]	01.51.10↔	Exz v Tmr an D Hrn m Präprrn v inftriertm Nchbr
00.54.11↔	Systemumstellung bei Resynchrdefibrillator [CRT-D]	01.51.99↔	Exzision von Läsion oder Gewebe an den Hirnhäuten, sonstige
00.54.12↔	Ersetz nur d Pulsgener e Resynchrdefibr [CRTD]	01.52.00↔	Hemisphärektomie, n.n.bez.
00.54.99↔	Implnt o Erstz nr d Plsgnr e Resynchrdfbr [CRTD], S	01.52.10↔	Hemisphärektomie, hirneigenes intrazerebrales Tumorgewebe
00.70↔	Rev e Hüftendoproth, sowohl azetab als auch fem Komp	01.52.11↔	Hemisphärektomie, nicht hirneigenes intrazereb Tumorgewebe
00.71↔	Revision einer Hüftendoprothese, azetabuläre Komponente	01.52.99↔	Hemisphärektomie, sonstige
00.72↔	Revision einer Hüftendoprothese, femorale Komponente	01.53.00↔	Lobektomie am Gehirn, n.n.bez.
00.73↔	Rev von Hüftproth, nur azetab Liner u / o nur Femkopf	01.53.10↔	Lobektomie am Gehirn, hirneigenes intrazerebral Tumorgewebe
00.80↔	Revision einer Knieprothese, total (alle Komponenten)	01.53.11↔	Lobekt a Hirn, Ni hirneigenes intrazerebrales Tumor
00.81↔	Revision einer Knieprothese, Tibiakomponente	01.53.99↔	Lobektomie am Gehirn, sonstige
00.82↔	Revision einer Knieprothese, Femurkomponente	01.59.00↔	Sonstige Exz o Destr von Läs o Gew a Hirn, n.n.bez.
00.83↔	Revision einer Knieprothese, Patellarkomponente	01.59.10↔	Sonstige Exz von hirneig intrazer Tumor a Hirn
00.84↔	Revision einer Knieprothese, Tibialiner	01.59.11↔	Sonstige Exz von Ni hirneig intrazer Tumor a Hirn
00.85↔	Ersatz der Oberfläche Hüftgelenk total	01.59.12↔	So Exz von Läs o Gew a Hirn, Debr e Kontusion a Hirn
00.86↔	Ersatz der Oberfläche Hüftgelenk, partiell, Femurkopf	01.59.19↔	Sonstige Exzision von Läsion oder Gewebe am Gehirn, sonstige
00.87↔	Ersatz der Oberfläche Hüftgelenk, partiell, Azetabulum	01.59.20↔	Sonstige Destr von hirneig intrazer Tumor a Hirn
01.22↔	Entf d Elektrod(n) e intrakraniellen Neurostimulators	01.59.21↔	Sonstige Destr von Ni hirneig intrazer Tumor a Hirn
01.23.00↔	Rekraniotomie, n.n.bez.	01.59.29↔	Sonst Destraktion von Läsion o Gewebe am Gehirn, sonst
01.23.10↔	Rekraniotomie mit Einbringen einer Drainage	01.59.99↔	Sonstige Exz o Destr von Läs o Gew a Hirn, sonstige
01.23.20↔	Rekrant m Entf v allopl Mat o Medträg aus d Schädelkn	01.6x.10↔	Exzision und Destruktion von Tumorgewebe an Schädelbasis
01.23.21↔	Rekrant m Entf von allopl Mat o Medträg aus d Epidraum	01.6x.11↔	Exzision und Destruktion von Tumorgewebe an d Kalotte
01.23.29↔	Rekraniotomie mit Entfernen von sonstigen Material	01.6x.20↔	Exz und Destr vom sonst erkrankten Gew an d Schädelb
01.23.99↔	Rekraniotomie, sonstige	01.6x.21↔	Exz und Destr von sonst erkrankten Gew an d Kalotte
01.26↔	Einsetz und Ersetz e Kath i d Schädelhöhle o Hirn	01.6x.22↔	Exz u Dstr v snst erkrktn Gw an d Klitt m Hrn
01.28↔	Einsetzen von intrakraniellen Katheter(n) via Bohrloch(löcher)	02.01↔	Eröffnen einer Schädelnaht
01.29.00↔	Rv (h Erstz) v Kth(n) aus Schädlh o Hrn, n.n.bez.	02.02↔	Elevation von Frakturfragmenten vom Schädel
01.29.10↔	Stereot Rev (oh Ersetz) v intrazer Kath z intrav Infus	02.03↔	Bildung eines Schädelknochenlappens
01.29.99↔	Rev (oh Ersetz) von Kath(n) aus Schädelh o Hirn, So	02.04.00↔	Knochen transplantation an den Schädel, n.n.bez.
01.31.00↔	Inzision an den Hirnhäuten, n.n.bez.	02.04.10↔	Knochen transplantation an den Schädel, Schädeldach
01.31.10↔	Inzis an D Hirn zur Entl e subduralen Hämat (Hygroms)	02.04.99↔	Knochen transplantation an den Schädel, sonstige
01.31.11↔	Inzision an D Hirnhäuten zur Entl e subduralen Empyems	02.05.00↔	Einsetzen einer Schädelknochenplatte, n.n.bez.
01.31.20↔	Inzs an D Hrn z Drain v sbd u sbchnoidlr Flüssgk	02.05.10↔	Eins CADImp an Hrnsch oh Bt d Gsschäd, Enf Df
01.31.99↔	Inzision an den Hirnhäuten, sonstige	02.05.11↔	Eins CADImp an Hrnsch oh Bt d Gsschäd, grssr o kmpl Df
01.32.00↔	Lobotomie und Traktotomie, n.n.bez.	02.05.20↔	Eins CADImp an Hrnsch m Bt v Orb, Tmpreg o fr Sn(bs 2 Rg)
01.32.10↔	Lobotomie und Traktotomie, Zingulotomie	02.05.30↔	Eins CADImp an Hrnsch m Bt mlT Rg d Gsschäd(b3Rg)
01.32.11↔	Lobotomie und Traktotomie, Subpiale Transsektion	02.05.99↔	Einsetzen einer Schädelknochenplatte, sonstige
01.32.12↔	Lobotomie und Traktotomie, Multiple Lobotomien	02.06.00↔	Sonstige Osteoplastik am Schädel, n.n.bez.
01.32.20↔	Lobotomie u Traktotomie, Stereot Untbr v Bahnsystemen	02.06.10↔	Frontoorbitale Kranioplastik zur Verlagerung
01.32.99↔	Lobotomie und Traktotomie, sonstige	02.06.20↔	Rk d Hrnsch oh Bt d Gsschäd, m einf Implnt (Knmnt)
01.39.00↔	Sonstige Inzision am Gehirn, n.n.bez.	02.06.30↔	Reko v Hirn u Gesschäd, m einf Implant (Knzement) o Tx
01.39.10↔	Sonstige Inzision a Hirn zur Entl e intrazer Hämat	02.06.99↔	Sonstige Osteoplastik am Schädel (Kranioplastik), sonstige
01.39.11↔	Sonstige Inzision a Hirn zur Entl e intrazer Abszesses	02.07↔	Entfernen einer Schädelknochenplatte
01.39.19↔	So Inzis a Gehirn, Entl v So intrazerebraler Flüssgk	02.11↔	Einfache Naht an der Dura mater des Gehirns

02.12.00↔	Sonstige Rekonstruktion an den Hirnhäuten, n.n.bez.	07.92↔	Sonstige Inzision am Thymus
02.12.10↔	Sonstige Rekonstruktion an den Hirnhäuten ohne Kranioplastik	07.93↔	Plastische Rekonstruktion am Thymus
02.12.20↔	Sonstige Rekonstruktion an den Hirnhäuten mit Kranioplastik	07.95↔	Thorakoskopische Inzision am Thymus
02.12.21↔	Sonstige Duraplastik mit Kranioplastik an der Konvexität	07.98↔	Sonstige und Ni näh bez thorakoskopische Op a Thymus
02.12.22↔	So Durapl m Kranioplastik a kraniozervikalen Übergang	07.99↔	Sonstige und nicht näher bezeichnete Operationen am Thymus
02.12.99↔	Sonstige Rekonstruktion an den Hirnhäuten, sonstige	16.01↔	Orbitotomie mit Knochenlappen
02.13↔	Ligatur eines Gefässes der Hirnhäute	16.02↔	Orbitotomie mit Einsetzen eines orbitalen Implantats
02.14↔	Exzision am Plexus chorioideus	16.09↔	Sonstige Orbitotomie
02.2↔	Ventrikulostomie	16.51.00↔	Exent d Orbita mit Entf ben Strukturen, n.n.bez.
02.31↔	Ventrikelschunt zu Strukturen in Kopf und Hals	16.51.10↔	Exent d Orb m Entf ben Strukturen, m Erhalt d Lidhaut
02.32↔	Ventrikelschunt zum Kreislaufsystem	16.51.11↔	Exent d Orb m Entf ben Strukturen, oh Erhalt d Lidhaut
02.33↔	Ventrikelschunt zur Thoraxhöhle	16.51.99↔	Sonstige Exenteration d Orbita mit Entf ben Strukturen
02.34↔	Ventrikelschunt zu Bauchhöhle und Bauchorganen	16.52.00↔	Exent d Orb m ther Entf von Orbknoch, n.n.bez.
02.35↔	Ventrikelschunt zum Harnwegssystem	16.52.10↔	Exent d Orb m ther Entf v Orbknoch, m Erhalt d Lidhaut
02.39↔	Sonstige Operationen zum Einrichten einer Ventrikeldrainage	16.52.11↔	Exnt d Orb m thr Entf v Orbknoch, oh Erhlt d Ldhaut
02.43↔	Entfernen eines Ventrikelschunts	16.52.99↔	So Exent d Orb m therapeutischem Entf von Orbknoch
02.91↔	Lösung von kortikalen Adhäsionen	16.59.00↔	Sonstige Exenteration der Orbita, n.n.bez.
02.92↔	Plastische Rekonstruktion am Gehirn	16.59.10↔	Sonstige Exenteration der Orbita, mit Erhalt der Lidhaut
02.93.00↔	Implnt o Erstz d Elkrtd(n) e intrkr Neurstm, n.n.bz.	16.59.11↔	Sonstige Exenteration der Orbita, ohne Erhalt der Lidhaut
02.93.10↔	Implant o Ersetz v temp Mikroel z monokl Abl u Stimul	16.59.99↔	Sonstige Exenteration der Orbita, sonstige
02.93.11↔	Implnt o Erstz v tmp Mkröel z mltk Abl u Stml	16.63↔	Revision einer Enukleationstasche mit Transplantat
02.93.20↔	Implnt o Erstz v prm Mkröel z mnlk Abl u Stml	16.64↔	Sonstige Revision einer Enukleationstasche
02.93.21↔	Implnt o Erstz v prm Mkröel z mltk Abl u Stml	16.66↔	Sonstige Revision einer Exenterationshöhle
02.93.99↔	Implant o Ersetz d Elektrod(n) e intrakr Neurostim, So	18.71.00↔	Ohrmuschel aufbau, n.n.bez.
02.96↔	Einsetzen einer sphenoidalen Elektrode	18.71.10↔	Ohrmuschel aufbau, partiell, n.n.bez.
02.99.10↔	Stereotaktische Eingriffe am Liquorsystem	18.71.11↔	Ohrmuschel aufbau, partiell mit Gewebeexpander
02.99.11↔	Streot Implnt u Explntion v rdioaktivm Mt als slbst Engr	18.71.12↔	Ohrmuschel aufbau, partiell mit Galealappen
02.99.12↔	Stereot Implant von Gew an Schäd, Hirn und Hirnh	18.71.13↔	Ohrmuschel aufbau, partiell mit Knorpeltransplantat
02.99.13↔	Stereotaktische Instill von Med als selbst Eingr	18.71.14↔	Ohrmuschel aufbau, partiell mit mikrovaskulärem Lappen
02.99.14↔	Streot Implnt, Rv o Wchs v intrkr Kth z intrv Inf	18.71.19↔	Ohrmuschel aufbau, partiell, sonstige
02.99.20↔	Umwdl e Lquorshts (Hrnwssrbleitng) i e Mhrfchbleitng	18.71.20↔	Ohrmuschel aufbau, total, n.n.bez.
02.99.29↔	Sonstige Revision und Entfernung von Liquorableitungen	18.71.21↔	Ohrmuschel aufbau, total mit Gewebeexpander
02.99.30↔	Implantation oder Wechsel einer intrakraniellen Messsonde	18.71.22↔	Ohrmuschel aufbau, total mit Galealappen
02.99.31↔	Revision (ohne Wechsel) einer intrakraniellen Messsonde	18.71.23↔	Ohrmuschel aufbau, total mit Knorpeltransplantat
02.99.40↔	Implantation oder Wechsel einer Neuroprothese	18.71.24↔	Ohrmuschel aufbau, total mit mikrovaskulärem Lappen
02.99.41↔	Revision (ohne Wechsel) einer Neuroprothese	18.71.29↔	Ohrmuschel aufbau, total, sonstige
02.99.50↔	Implant u Entf e KathBallonSyst z intrazer Brachyth	18.71.30↔	Implant von allopl Materialien b Aufb e Ohrmuschel
02.99.70↔	Rv (h Erstz) d Elkrtd e intrkr Neurstm, n.n.bz.	18.71.99↔	Ohrmuschel aufbau, sonstige
02.99.71↔	Rv(h Ers)d Elkrtd intrkr Neurstm,streotktsch,perm Enzllsyst z Dst	25.2x.00↔	Partielle Glossektomie, n.n.bez.
02.99.72↔	Rv(h Ers)d Elkrtd intrkr Neurstm,streotktsch,perm Mhrlsyst z Dst	25.2x.09↔	Partielle Glossektomie, sonstige
02.99.79↔	Rev (oh Ersetz) d Elektrod e intrakr Neurostim, So	25.2x.10↔	Partielle Glossektomie, transoraler Zugang, n.n.bez.
02.99.90↔	Sonstige stereotaktische Op an Schädel, Hirn und Hirnh	25.2x.11↔	Part Glossekt, transoraler Zugang, oh Rekonstruktion
03.53.11↔	Geschl Reposition e Wirbelfraktur mit externer Fix	25.2x.12↔	Part Glossekt, transoraler Zugang, Reko m lok Schleimh
03.53.20↔	Offene Reposition einer Wirbelfraktur	25.2x.13↔	Part Glossekt, transor Zugang, Reko m myokutanem Lp
04.01.00↔	Exzision eines Akustikusneurinoms, n.n.bez.	25.2x.14↔	Prt Glsstkt, trnsr Zg, Rk m fr mkrvsknst Tx
04.01.10↔	Exzision eines Akustikusneurinoms durch Kraniotomie	25.2x.19↔	Part Glossekt, transoraler Zugang, m sonstiger Reko
04.01.11↔	Exzision eines Akustikusneurinoms, Translabirinthärer Zugang	25.2x.20↔	Part Glossekt, transmandibularär Zugang, n.n.bez.
04.01.99↔	Exzision eines Akustikusneurinoms, sonstige	25.2x.21↔	Part Glossekt, transmandibularär Zugang, oh Reko
04.41↔	Dekompression an der Wurzel des N. trigeminus	25.2x.22↔	Part Glossekt, transmand Zugang, Reko m lok Schleimh
07.51↔	Exploration im Gebiet des Corpus pineale	25.2x.23↔	Part Glossekt, transmand Zugang, Reko m myokutanem Lp
07.52↔	Inzision am Corpus pineale	25.2x.24↔	Prt Glsstkt, trnsmnd Zg, Rk m fr mkrvsknst Tx
07.53↔	Partielle Exzision des Corpus pineale	25.2x.29↔	Part Glossekt, transmandibularär Zugang, m So Reko
07.54↔	Totale Exzision des Corpus pineale	25.2x.30↔	Pelviglossektomie, transoraler Zugang, n.n.bez.
07.59↔	Sonstige Operationen am Corpus pineale	25.2x.31↔	Pelviglekt, transoraler Zugang, oh Rekonstruktion
07.61↔	Partielle Exzision der Hypophyse, frontaler Zugang	25.2x.32↔	Pelviglekt, transoraler Zugang, Reko m lok Schleimhaut
07.62↔	Partielle Exzision an der Hypophyse, transsphenoidaler Zugang	25.2x.33↔	Pelviglekt, transoraler Zugang, Reko m myokutanem Lp
07.63↔	Partielle Exz an d Hypophyse, nicht näher bez Zugang	25.2x.34↔	Pelviglekt, transor Zug, Reko m fr mikrovaskanast Tx
07.64↔	Totale Exzision der Hypophyse, frontaler Zugang	25.2x.39↔	Pelviglekt, transoraler Zugang, m sonstiger Reko
07.65↔	Totale Exzision der Hypophyse, transsphenoidaler Zugang	25.2x.40↔	Pelviglossektomie, transmandibularär Zugang, n.n.bez.
07.68↔	Totale Exzision der Hypophyse, and näher bez Zugang	25.2x.41↔	Pelviglekt, transmandibularär Zugang, oh Reko
07.69↔	Totale Exzision der Hypophyse, nicht näher bez Zugang	25.2x.42↔	Pelviglekt, transmand Zugang, Reko m lok Schleimh
07.71↔	Exploration der Fossa hypophysialis	25.2x.43↔	Pelviglekt, transmand Zugang, Reko m myokutanem Lp
07.72↔	Inzision an der Hypophyse	25.2x.44↔	Pelviglkt, trnsmnd Zg, Rk m fr mkrvsknst Tx
07.79↔	Sonstige Operation an der Hypophyse	25.2x.49↔	Pelviglekt, transmandibularär Zugang, m sonstiger Reko
07.80↔	Thymektomie, n.n.bez.	25.2x.50↔	Pelviglossomandibulektomie, n.n.bez.
07.81↔	Sonstige partielle Exzision am Thymus	25.2x.51↔	Pelviglossomandibulektomie, ohne Rekonstruktion
07.82↔	Sonstige totale Exzision des Thymus	25.2x.52↔	Pelviglossomekt, Rekonstruktion m lok Schleimhaut
07.83↔	Thorakoskopische partielle Exzision am Thymus	25.2x.53↔	Pelviglossomekt, Rekonstruktion m myokutanem Lp
07.84↔	Thorakoskopische totale Exzision des Thymus	25.2x.54↔	Pelviglossomekt, Reko m fr mikrovaskanast Tx
07.91↔	Exploration im Gebiet des Thymus	25.2x.59↔	Pelviglossomandibulektomie, mit sonstiger Rekonstruktion

25.3x.00↔	Vollständige Glossektomie, n.n.bez.	29.33.10↔	Partielle Pharyngektomie, ohne Rekonstruktion
25.3x.09↔	Vollständige Glossektomie, sonstige	29.33.11↔	Part Pharyngekt, Rekonstruktion m gestielt reg o Fernl
25.3x.10↔	Vollständige Glossekt, transoraler Zugang, n.n.bez.	29.33.12↔	Part Pharyngekt, Reko m fr mikrovasikanast Tx
25.3x.11↔	Vollständige Glossekt, transoraler Zugang, oh Reko	29.33.20↔	Totale Pharyngekt, Reko m gestielt reg o Fernl
25.3x.12↔	Vollst Glossekt, transor Zugang, Reko m lok Schleimh	29.33.21↔	Tt Phryngkt, Rk m fr mkrvsknst Tx, fr Dmtr o Mgnhchzg
25.3x.13↔	Vollst Glossekt, transor Zugang, Reko m myokutanem Lp	29.33.99↔	(Partielle) Pharyngektomie, sonstige
25.3x.14↔	Vllst Glsskt, trnsr Zg, Rk m fr mkrvsknst Tx	29.39↔	Sonstige Exz oder Destr von Läsion oder Gew a Pharynx
25.3x.19↔	Vollständige Glossekt, transoraler Zugang, m So Reko	29.4x.00↔	Plastische Rekonstruktion am Pharynx, n.n.bez.
25.3x.20↔	Vollständige Glossekt, transmand Zugang, n.n.bez.	29.4x.10↔	Plast Reko a Phar, m lok Schleimhaut o fr Hautlap
25.3x.21↔	Vollständige Glossekt, transmand Zugang, oh Reko	29.4x.11↔	Plast Rekonstruktion a Phar, m gestielt myokutanem Lp
25.3x.22↔	Vollst Glossekt, transmand Zugang, Reko m lok Schleimh	29.4x.12↔	Plst Rk a Phr,m mkrvsk anstmsiertm Tx,Dmtr o Mgnhchzg
25.3x.23↔	Vollst Glossekt, transmand Zug, Reko m myokutanem Lp	29.4x.99↔	Plastische Rekonstruktion am Pharynx, sonstige
25.3x.24↔	Vllst Glsskt, trnsmnd Zg, Rk m fr mkrvsknst Tx	29.99↔	Sonstige Operation am Pharynx
25.3x.29↔	Vollständige Glossekt, transmand Zugang, m So Reko	31.73↔	Verschluss einer anderen trachealen Fistel
25.3x.30↔	Vollständige Pelviglossektomie, transoraler Zugang, n.n.bez.	32.09.00↔	So Lok Exz o Destr von Läs o Gew an e Bronch, n.n.bez.
25.3x.31↔	Vollständige Pelviglekt, transoraler Zugang, oh Reko	32.09.10↔	So Lok Exz o Destr v Läs o Gew an e Bronch, d Thorakot
25.3x.32↔	Vollst Pelviglekt, transor Zugang, Reko m lok Schleimh	32.09.20↔	S Lk Exz o Dstr v Läs o Gw an e Brnch, d Thrkskpie
25.3x.33↔	Vollst Pelviglekt, transor Zug, Reko m myokutanem Lp	32.09.99↔	So Lok Exz o Destr von Läs o Gew an e Bronch, So
25.3x.34↔	Vllst Plvglkt, trnsr Zg, Rk m fr mkrvsknst Tx	32.1x.00↔	Sonstige Exzision an einem Bronchus, n.n.bez.
25.3x.39↔	Vollständige Pelviglekt, transoraler Zugang, m So Reko	32.1x.10↔	Sonstige Exzision an einem Bronchus, Bifurkationsresektion
25.3x.40↔	Vollständige Pelviglekt, transmand Zugang, n.n.bez.	32.1x.20↔	So Exz an e Bronch, Rev e Bronchusstumpfsuffizien
25.3x.41↔	Vollständige Pelviglekt, transmand Zugang, oh Reko	32.1x.99↔	Sonstige Exzision an einem Bronchus, sonstige
25.3x.42↔	Vollst Pelviglekt, transmand Zug, Reko m lok Schleimh	32.20↔	Thorakoskop Exzision von Läsion oder Gewebe an der Lunge
25.3x.43↔	Vollst Pelviglekt, transmand Zug, Reko m myokutanem Lp	32.21↔	Plikatur einer Emphysemlase
25.3x.44↔	Vllst Plvglkt, trnsmnd Zg, Rk m fr mkrvsknst Tx	32.22↔	Chirurgische Lungenvolumenreduktion
25.3x.49↔	Vollständige Pelviglekt, transmand Zugang, m So Reko	32.23↔	Offene Exzision von Läsion oder Gewebe an der Lunge
25.3x.50↔	Vollständige Pelviglossomandibulektomie, n.n.bez.	32.24↔	Perkutane Exzision von Läsion oder Gewebe an der Lunge
25.3x.51↔	Vollständige Pelviglossomekt, oh Rekonstruktion	32.25↔	Thorakoskop Ablation von Läsion oder Gewebe an der Lunge
25.3x.52↔	Vollständige Pelviglossomekt, Reko m lok Schleimhaut	32.26↔	Sonstige und Ni näh bez Exz von Läs oder Gew an d Lu
25.3x.53↔	Vollständige Pelviglossomekt, Reko m myokutanem Lp	32.29↔	Sonstige Lok Exz oder Destr von Läs oder Gew an d Lu
25.3x.54↔	Vollst Pelviglossomekt, Reko m fr mikrovasikanast Tx	32.30↔	Thorakoskopische Segmentresektion der Lunge
25.3x.59↔	Vollständige Pelviglossomekt, m sonstiger Reko	32.39↔	Sonst und nicht näher bez Segmentresektion der Lunge
25.4x.00↔	Radikale Glossektomie, n.n.bez.	32.41.00↔	Thorakoskopische Lobektomie an der Lunge, n.n.bez.
25.4x.10↔	Radikale Glossektomie, transoraler Zugang, n.n.bez.	32.41.10↔	Lbkt an d L, thrksk, oh Ang e rd Lymphkt, n.n.bz.
25.4x.11↔	Rad Glossekt, transoraler Zugang, oh Rekonstruktion	32.41.11↔	Lbkt an d L,thrksk,oh Ang rd Lymphkt,oh brnchpl o angiopl Erw
25.4x.12↔	Rad Glossekt, transoraler Zugang, Reko m lok Schleimh	32.41.12↔	Lbkt an d L, thrksk, oh Ang e rd Lymphkt, m brnchpl Erw
25.4x.13↔	Rad Glossekt, transoraler Zugang, Reko m myokutanem Lp	32.41.13↔	Lbkt an d L, thrksk, oh Ang e rd Lymphkt, m angiopl Erw
25.4x.14↔	Rd Glsskt, trnsr Zg, Rk m fr mkrvsknst Tx	32.41.14↔	Lbkt an d L,thrksk,oh Ang rd Lymphkt,m brnchpl u angiopl Erw
25.4x.19↔	Rad Glossekt, transoraler Zugang, m sonstiger Reko	32.41.19↔	Lobekt an d Lu, thoraksk, oh Ang e rad Lymphekt, So
25.4x.20↔	Radikale Glossekt, transmandibularär Zugang, n.n.bez.	32.41.20↔	Lobekt an d Lu, thoraksk, m radik Lymphekt, n.n.bez.
25.4x.21↔	Rad Glossekt, transmandibularär Zugang, oh Reko	32.42.00↔	Lobektomie an der Lunge, offen chirurgisch, n.n.bez.
25.4x.22↔	Rad Glossekt, transmand Zugang, Reko m lok Schleimh	32.42.10↔	Lbkt an d L, offn chr, oh Ang e rd Lymphkt, n.n.bz.
25.4x.23↔	Rad Glossekt, transmand Zugang, Reko m myokutanem Lp	32.42.11↔	Lbkt an d L,offn chr,oh Ang rd Lymphkt,oh brnchpl o angiopl Erw
25.4x.24↔	Rd Glsskt, trnsmnd Zg, Rk m fr mkrvsknst Tx	32.42.12↔	Lbkt an d L,offn chr,oh Ang e rd Lymphkt,m brnchpl Erw
25.4x.29↔	Rad Glossekt, transmandibularär Zugang, m So Reko	32.42.13↔	Lbkt an d L,offn chr,oh Ang e rd Lymphkt,m angiopl Erw
25.4x.30↔	Radikale Pelviglossektomie, transoraler Zugang, n.n.bez.	32.42.14↔	Lbkt an d L,offn chr,oh Ang rd Lymphkt,m brnchpl u angiopl Erw
25.4x.31↔	Rad Pelviglekt, transoraler Zugang, oh Rekonstruktion	32.42.19↔	Lobekt an d Lu, offen chir, oh Ang e rad Lymphekt, So
25.4x.32↔	Rad Pelviglekt, transor Zugang, Reko m lok Schleimh	32.42.20↔	Lobekt an d Lu, offen chir, m radik Lymphekt, n.n.bez.
25.4x.33↔	Rad Pelviglekt, transor Zugang, Reko m myokutanem Lp	32.42.21↔	Lbkt an d L,offn chr,m rdk Lymphkt,oh brnchpl o angiopl Erw
25.4x.34↔	Rd Plvglkt, trnsr Zg, Rk m fr mkrvsknst Tx	32.42.22↔	Lbkt an d L, offn chr, m rdk Lymphkt, m brnchpl Erw
25.4x.39↔	Rad Pelviglekt, transoraler Zugang, m sonstiger Reko	32.42.23↔	Lbkt an d L, offn chr, m rdk Lymphkt, m angiopl Erw
25.4x.40↔	Radikale Pelviglossektomie, transmandibularär Zugang, n.n.bez.	32.42.24↔	Lbkt an d L,offn chr,m rdk Lymphkt,m brnchpl u angiopl Erw
25.4x.41↔	Rad Pelviglekt, transmandibularär Zugang, oh Reko	32.42.29↔	Lobekt an d Lu, offen chir, m radik Lymphekt, sonstige
25.4x.42↔	Rad Pelviglekt, transmand Zugang, Reko m lok Schleimh	32.42.30↔	Lobektomie an der Lunge, erweitert
25.4x.43↔	Rad Pelviglekt, transmand Zugang, Reko m myokutanem Lp	32.42.40↔	Lobektomie an der Lunge, Bilobektomie, n.n.bez.
25.4x.44↔	Rd Plvglkt, trnsmnd Zg, Rk m fr mkrvsknst Tx	32.42.41↔	Lobekt an d Lu, Bilobekt, ohne bronchopl o angiopl Erw
25.4x.49↔	Rad Pelviglekt, transmandibularär Zugang, m So Reko	32.42.42↔	Lobektomie an d Lunge, Bilobekt, mit bronchopl Erw
25.4x.50↔	Radikale Pelviglossomandibulektomie, n.n.bez.	32.42.43↔	Lobektomie an d Lunge, Bilobekt, mit angiopl Erw
25.4x.51↔	Radikale Pelviglossomandibulektomie, oh Rekonstruktion	32.42.44↔	Lobekt an d Lu, Bilobekt, m bronchopl und angiopl Erw
25.4x.52↔	Rad Pelviglossomekt, Rekonstruktion m lok Schleimhaut	32.42.49↔	Lobektomie an der Lunge, Bilobektomie, sonstige
25.4x.53↔	Rad Pelviglossomekt, Rekonstruktion m myokutanem Lp	32.49↔	Sonstige Lobektomie an der Lunge
25.4x.54↔	Rad Pelviglossomekt, Reko m fr mikrovasikanast Tx	32.50↔	Thorakoskopische Pneumonektomie
25.4x.59↔	Radikale Pelviglossomekt, m sonstiger Rekonstruktion	32.59↔	Exzision der Lunge, n.n.bez.
25.4x.99↔	Radikale Glossektomie, sonstige.	32.6↔	Radikale Dissektion von Thoraxstrukturen
29.31↔	Krikopharyngeale Myotomie	32.9↔	Sonstige Exzision an der Lunge
29.32.00↔	Pharyngeale Divertikulektomie, n.n.bez.	33.0↔	Inzision an einem Bronchus
29.32.10↔	Endoskopisches Diverticulostomie eines Zenker-Divertikels	33.1↔	Inzision an der Lunge
29.32.11↔	Divertikulektomie eines Zenker-Divertikels	33.20↔	Thorakoskopische Lungenbiopsie
29.32.99↔	Pharyngeale Divertikulektomie, sonstige	33.34.00↔	Thorakoplastik, n.n.bez.
29.33.00↔	(Partielle) Pharyngektomie, n.n.bez.	33.34.10↔	Thorakoplastik, partiell

33.34.20↔	Thorakoplastik, komplett	34.84↔	Sonstige plastische Rekonstruktion am Zwerchfell
33.34.99↔	Thorakoplastik, sonstige	35.10↔	Valvuloplastik a offenen Herz, ohne Ers, Klap Ni bez
33.39↔	Sonstiger chirurgischer Lungenkollaps	35.11.00↔	Valvplast d Aortklapp a off Herz, oh Ers, n.n.bez.
33.41↔	Naht eines Bronchusrisse	35.11.10↔	Valvulotomie der Aortenklappe am offenen Herzen
33.42↔	Verschluss einer Bronchusfistel	35.11.20↔	Rk d Artklpp a off Hrzt, oh Ers, b kng Klppnm d Hrzt
33.43↔	Verschluss einer Lungenverletzung	35.11.99↔	Valvuloplastik d Aortklapp a off Herz, oh Ers, So
33.92↔	Ligatur eines Bronchus	35.12.00↔	Valvplast d Mitralkl a off Herz, oh Ers, n.n.bez.
33.98↔	Sonstige Operationen an einem Bronchus	35.12.10↔	Valvulotomie der Mitralklappe am offenen Herzen
33.99↔	Sonstige Operationen an der Lunge	35.12.11↔	Segelrekonstruktion der Mitralklappe am offenen Herzen
34.02↔	Probethorakotomie	35.12.20↔	Rk d Mtrkl a off Hrzt, oh Ers, b kng Klppnm d Hrzt
34.03↔	Rethorakotomie	35.12.99↔	Valvuloplastik d Mitralkl a off Herz, oh Ers, sonstige
34.3x.00↔	Exz oder Destr von Läs oder Gew d Mdst, n.n.bez.	35.13.00↔	Valvplast d Pulmklapp a off Herz, oh Ers, n.n.bez.
34.3x.10↔	Exzision von Läsion oder Gewebe des Mediastinums	35.13.10↔	Valvulotomie der Pulmonalklappe am offenen Herzen
34.3x.20↔	Resektion von Läsion oder Gewebe des Mediastinums, n.n.bez.	35.13.20↔	Rk d Plmkklp a off Hrzt, oh Ers, b kng Klppnm d Hrzt
34.3x.21↔	Res von Läs o Gew d Mdst, oh Res an mediast Organen	35.13.99↔	Valvuloplastik d Pulmklapp a off Herz, oh Ers, So
34.3x.22↔	Rs v Läs o Gw d Mdst, m Lngnrs o Brstwndteilstktion	35.14.00↔	Valvplast d Trikusplap a off Herz, oh Ers, n.n.bez.
34.3x.23↔	Resektion von Läs o Gew d Mdst, m Perikardtres	35.14.10↔	Valvulotomie der Trikuspidalklappe am offenen Herzen
34.3x.24↔	Resektion von Läs o Gew d Mdst, m prothetischem GefErs	35.14.11↔	Segelrekonstruktion der Trikuspidalklappe am offenen Herzen
34.3x.25↔	Resektion von Läs o Gew d Mdst, m Lungenres und GefErs	35.14.20↔	Rk d Trkspklp a off Hrzt, oh Ers, b kng Klppnm d Hrzt
34.3x.26↔	Res von Läs o Gew d Mdst, m Lungenres und Perikardtres	35.14.99↔	Valvuloplastik d Trikusplap a off Herz, oh Ers, So
34.3x.27↔	Res von Läs o Gew d Mdst, m Perikardtres und GefErs	35.19.00↔	Valvuloplastik a off Herz, oh Ers, So Klap, n.n.bez.
34.3x.28↔	Rs v Läs o Gw d Mdst, m Lngn u Prkrdrts u GfErs	35.19.10↔	Rk e AVKlp a off Hrzt, oh Ers, b kng Klppnm d Hrzt
34.3x.29↔	Resektion von Läsion oder Gewebe des Mediastinums, sonstige	35.19.11↔	Rk e Trmcsklpp a off Hrzt, oh Ers, b kng Klppnm d Hrzt
34.3x.30↔	Destruktion von Läsion oder Gewebe des Mediastinums	35.19.99↔	Valvuloplastik a off Herz, oh Ers, So Klap, So
34.3x.99↔	Exz oder Destr von Läs oder Gew d Mdst, sonstige	35.20↔	Herzklappenersatz, Klappe nicht bezeichnet
34.4x.00↔	Exzision oder Destr einer Läsion an d Bruw, n.n.bez.	35.21.00↔	Aortenklappenersatz mit Graft, n.n.bez.
34.4x.10↔	Exzision einer Läsion an der Brustwand	35.21.10↔	Aortenklappenersatz mit Graft, Bioprothese
34.4x.20↔	Teilresektion einer Läsion an der Brustwand, n.n.bez.	35.21.20↔	Implant e klappentragenden Gefprothese, biol Aortklapp
34.4x.21↔	Teilresektion e Läsion an der Brustwand, ohne Rekonstruktion	35.21.99↔	Aortenklappenersatz mit Graft, sonstige
34.4x.22↔	Teilresektion einer Läsion an der Brustwand, mit Rekonstruktion	35.22.00↔	Sonstiger Aortenklappenersatz, n.n.bez.
34.4x.30↔	Rs e Läs an d Brw, kmpltt Rs d Strmms, n.n.bz.	35.22.10↔	Minimal-invasive Implantation einer Aortenklappe, n.n.bez.
34.4x.31↔	Res e Läs an d Bruw, komplette Res d Sternums, oh Reko	35.22.11↔	Minimal-invasive Implantation einer Aortenklappe, transapikal
34.4x.32↔	Res e Läs an d Bruw, komplette Res d Sternums, m Reko	35.22.19↔	Minimal-invasive Implantation einer Aortenklappe, sonstige
34.51↔	Dekortikation der Lunge	35.22.20↔	Aortenklappenersatz durch Autotransplant [Ross-Operation]
34.52↔	Thorakoskopische Dekortikation der Lunge	35.22.30↔	Implant e klappentr Gefprothese, mechanische Aortklapp
34.59.00↔	Sonstige Exzision an der Pleura, n.n.bez.	35.22.99↔	Sonstiger Aortenklappenersatz, sonstige
34.59.10↔	Sonstige Exzision an der Pleura, thorakoskopische Pleurektomie	35.23↔	Mitralklappenersatz mit Graft
34.59.20↔	Sonst Exzision an der Pleura, offen chirurgische Pleurektomie	35.24↔	Sonstiger Mitralklappenersatz
34.59.99↔	Sonstige Exzision an der Pleura, sonstige	35.25.00↔	Pulmonalklappenersatz mit Graft, n.n.bez.
34.6x.00↔	Pleurodese, n.n.bez.	35.25.10↔	Pulmonalklappenersatz mit Graft, Bioprothese
34.6x.11↔	Pleurodese, offen chirurgisch, ohne Dekortikation	35.25.20↔	Implant e klappentr Gefprothese, biol Pulmonalklappe
34.6x.12↔	Pleurodese, offen chirurgisch, mit Dekortikation	35.25.99↔	Pulmonalklappenersatz mit Graft, sonstige
34.6x.19↔	Pleurodese, offen chirurgisch, sonstige	35.26.00↔	Sonstiger Pulmonalklappenersatz, n.n.bez.
34.6x.20↔	Pleurodese, thorakoskopisch, n.n.bez.	35.26.10↔	Minimal-invasive Implantation einer Pulmonalklappe, n.n.bez.
34.6x.21↔	Pleurodese, thorakoskopisch, ohne Dekortikation	35.26.19↔	Minimal-invasive Implantation einer Pulmonalklappe, sonstige
34.6x.22↔	Pleurodese, thorakoskopisch, mit Dekortikation	35.26.20↔	Implant e klappentr Gefprothese, Mech Pulmonalklappe
34.6x.29↔	Pleurodese, thorakoskopisch, sonstige	35.26.99↔	Sonstiger Pulmonalklappenersatz, sonstige
34.6x.99↔	Pleurodese, sonstige	35.27↔	Trikuspidalklappenersatz mit Graft
34.71↔	Naht einer Brustwandverletzung	35.28↔	Sonstiger Trikuspidalklappenersatz
34.72↔	Verschluss einer Thorakostomie	35.29.00↔	Herzklappenersatz, sonstige Klappe, n.n.bez.
34.73↔	Verschluss anderer Thoraxfisteln	35.29.10↔	Ers d AVKlappe b kongenitalen Klappenanomalien d Herz
34.74↔	Korrektur einer Brustwanddeformität	35.29.20↔	Ers d TruncusKlap b kongenitalen Klappanom d Herz
34.79.00↔	Sonstige plastische Rekonstruktion an der Brustwand, n.n.bez.	35.29.99↔	Herzklappenersatz, sonstige Klappe, sonstige
34.79.10↔	S Plst Rk an d Brw, sk Vrschl e Thrkt, n.n.bz.	35.31↔	Papillarmuskelloperation
34.79.11↔	S Plst Rk an d Brw, sk Vrschl e Thrkt, d Drht	35.32↔	Sehnenfaden-Operation
34.79.12↔	So Plast Reko an d Bruw, sek Verschl e Thorakot, d Pl	35.33.00↔	Anuloplastik, n.n.bez.
34.79.19↔	So Plast Reko an d Bruw, sek Verschluss e Thorakot, So	35.33.10↔	Anuloplastik der Mitralklappe, n.n.bez.
34.79.20↔	So Plast Reko an d Bruw, Stab, offen chir, n.n.bez.	35.33.11↔	Anuloplastik der Mitralklappe, offen
34.79.21↔	So Plast Reko an d Bruw, Stab, offen chir, d Draht	35.33.19↔	Anuloplastik der Mitralklappe, sonstige
34.79.22↔	So Plast Reko an d Bruw, Stab, offen chir, d Pl	35.33.20↔	Anuloplastik der Pulmonalklappe, n.n.bez.
34.79.29↔	So Plast Reko an d Bruw, Stab, offen chir, So	35.33.21↔	Anuloplastik der Pulmonalklappe, offen
34.79.30↔	S Plst Rk an d Brw, off Rp e Strmmfrktr, n.n.bz.	35.33.29↔	Anuloplastik der Pulmonalklappe, sonstige
34.79.31↔	S Plst Rk an d Brw, off Rp e Strmmfrktr, d Drht	35.33.30↔	Anuloplastik der Trikuspidalklappe, n.n.bez.
34.79.32↔	S Plst Rk an d Brw, off Rp e Strmmfrktr, d Pl	35.33.31↔	Anuloplastik der Trikuspidalklappe, offen
34.79.39↔	So Plast Reko an d Bruw, off Rep e Sternumfraktur, So	35.33.39↔	Anuloplastik der Trikuspidalklappe, sonstige
34.79.40↔	So Plast Reko an d Bruw, Knochenplastik und Knochtx	35.33.99↔	Anuloplastik, sonstige
34.79.99↔	Sonstige plastische Rekonstruktion an der Brustwand, sonstige	35.34↔	Infundibulektomie
34.81↔	Exzision von Läsion oder Gewebe am Zwerchfell	35.35.00↔	Operationen an den Trabeculae carneae cordis, n.n.bez.
34.82↔	Naht eines Zwerchfellrisse	35.35.10↔	Subvalvuläre fibröse o muskuläre Res an d Aortklapp
34.83↔	Verschluss einer Zwerchfellfistel	35.35.99↔	Operationen an den Trabeculae carneae cordis, sonstige

35.39.00↔	Op an and an d Herzkl angrenz Strukturen, n.n.bez.	36.11.00↔	(Aorto)koronarer Byp an e einz Korart, n.n.bez.
35.39.10↔	Supravalvuläre Resektion, Herzklappe, n.n.bez.	36.11.11↔	(Aorto)koronarer Byp an e einz Korart, konv Technik
35.39.11↔	Supravalvuläre Resektion, Aortenklappe	36.11.12↔	(Aorto)koro Byp an e einz Korart, d mininv Technik
35.39.12↔	Supravalvuläre Resektion, Pulmonalklappe	36.11.19↔	(Aorto)koro Byp an e einz Korart, sonstige Technik
35.39.19↔	Supravalvuläre Resektion, sonstige Herzklappe	36.11.99↔	(Aorto)koronarer Byp an e einz Korart, sonstige
35.39.99↔	Op an and an d Herzkl angrenz Strukturen, sonstige	36.12.00↔	(Aorto)koronarer Bypass an zwei Koronararterien, n.n.bez.
35.41.00↔	Vergrosserung e bestehenden Vorhofseptumdefektes, n.n.bez.	36.12.11↔	(Aorto)koronarer Byp an 2 Korart, konv Technik
35.41.10↔	Vergrosserung e besteh Vorhofseptumdefektes, off Tech	36.12.12↔	(Aorto)koro Byp an 2 Korart, d minimalinvasive Technik
35.41.20↔	Vergross e besteh Vorhofseptumdefektes, geschl Tech	36.12.19↔	(Aorto)koro (Aorto)koro Byp an 2 Korart, So Technik
35.41.99↔	Vergrosserung e bestehenden Vorhofseptumdefektes, sonst	36.12.99↔	(Aorto)koronarer Bypass an zwei Koronararterien, sonstige
35.42.00↔	Bildung von Herzseptumdefekten, n.n.bez.	36.13.00↔	(Aorto)koronarer Bypass an drei Koronararterien, n.n.bez.
35.42.10↔	Bildung von Herzseptumdefekten, offene Technik	36.13.11↔	(Aorto)koronarer Byp an 3 Korart, konv Technik
35.42.20↔	Bildung von Herzseptumdefekten, geschlossene Technik	36.13.12↔	(Aorto)koro Byp an 3 Korart, d minimalinvasive Technik
35.42.99↔	Bildung von Herzseptumdefekten, sonstige	36.13.19↔	(Aorto)koronarer Byp an 3 Korart, sonstige Technik
35.43.00↔	Vergross e besteh Ventrikelseptumdefektes, n.n.bez.	36.13.99↔	(Aorto)koronarer Bypass an drei Koronararterien, sonstige
35.43.10↔	Vergross e besteh Ventrikelseptumdefektes, off Tech	36.14.00↔	(Art)kr (Art)kr Byp an 4 u mhr Krrt, n.n.bz.
35.43.20↔	Vergross e besteh Ventrikelseptumdefektes, geschl Tech	36.14.11↔	(Aorto)koro Byp an 4 und mehr Korart, konv Technik
35.43.99↔	Vergrosserung e besteh Ventrikelseptumdefektes, So	36.14.12↔	(Aorto)koro Byp an 4 und mehr Korart, d mininv Technik
35.50↔	Korrektur von nicht näher bez Herzseptdef mit Prothese	36.14.19↔	(Art)kr (Art)kr Byp an 4 u mhr Krrt, S Tch
35.51↔	Korr e Vorhofseptumdefektes m Prothese, offene Technik	36.14.99↔	(Aorto)koro (Aorto)koro Byp an 4 und mehr Korart, So
35.53↔	Korr e Ventrikelseptumdefektes m Prothese, off Zugang	36.15↔	Einf Byp zwischen A. mammaia int und Koronararterien
35.54↔	Korrektur von Endokardkissendefekten (AV-Kanal) mit Prothese	36.16↔	Zweifacher A. mammaia interna-Koronararterien Bypass
35.60↔	Korrektur e nicht bez Herzseptumdefektes mit BioGraft	36.19↔	Sonstige Bypass-Anastomose zur Myokard Revaskularisation
35.61↔	Korrektur eines Vorhofseptumdefektes mit Bio-Graft	36.31↔	Transmyokardiale Revaskularisation am offenen Thorax
35.62↔	Korrektur eines Ventrikelseptumdefektes mit Bio-Graft	36.32↔	Sonstige transmyokardiale Revaskularisation
35.63↔	Korrektur von Endokardkissendefekten (AV-Kanal) mit Bio-Graft	36.33↔	Endoskopische transmyokardiale Revaskularisation
35.70↔	Sonstige Ni näh bez Korr von Ni näh bez Herzseptdef	36.34↔	Perkutane transmyokardiale Revaskularisation
35.71↔	Sonstige nicht näher bez Korr e Vorhofseptumdefektes	36.39.00↔	Sonstige Herz-Revaskularisation, n.n.bez.
35.72.00↔	Korrektur eines Ventrikelseptumdefektes, n.n.bez.	36.39.10↔	Herz-Revaskularisation durch Koronararterienpatch
35.72.10↔	Verschluss eines erworbenen Ventrikelseptumdefektes	36.39.11↔	Revision eines Koronararterienbypass
35.72.99↔	Korrektur eines Ventrikelseptumdefektes, sonstige	36.39.12↔	Neuanlage eines Koronararterienbypass
35.73↔	So und Ni näh bez Korr von Endokardkissendef (Avkan)	36.39.13↔	Transposition von Koronararterien
35.81↔	Totalkorrektur einer Fallot-Tetralogie	36.39.14↔	HerzRevask m fr A. mamm intTx (IMATx)
35.82↔	Totalkorrektur von total falsch mündenden Pulmonalvenen	36.39.99↔	Sonstige Herz-Revaskularisation, sonstige
35.83↔	Totale Rekonstruktion des Truncus arteriosus	37.11.00↔	Kardiotomie, n.n.bez.
35.84↔	Totalkorr d Transposition d gross Gef, Ni ao klass	37.11.10↔	Epikardiale, endokardiale und epimyokardiale Inzision
35.91↔	Interatriale Transposition des venösen Rückflusses	37.11.99↔	Kardiotomie, sonstige
35.92↔	Erzeug e Cond zwischen rechtem Ventrikel und Pulmonart	37.12↔	Perikardiotomie
35.93↔	Erzeugen eines Conduits zwischen linkem Ventrikel und Aorta	37.31.00↔	Perikardektomie, n.n.bez.
35.94↔	Erzeugen eines Conduits zwischen Vorhof und Pulmonalarterie	37.31.10↔	Perikardektomie, partiell
35.95.00↔	Revision einer Korrekturoperation am Herzen, n.n.bez.	37.31.20↔	Perikardektomie, total
35.95.10↔	Prothesenrefixation eines Herzklappenersatzes, n.n.bez.	37.31.30↔	Adhäsiolyse am Perikard
35.95.11↔	Prothesenrefixation eines Aortenklappenersatzes	37.31.99↔	Perikardektomie, sonstige
35.95.12↔	Prothesenrefixation eines Mitralklappenersatzes	37.32↔	Aneurysmektomie am Herzen
35.95.13↔	Prothesenrefixation eines Pulmonalklappenersatzes	37.33.00↔	Exz o Destr v and Läs o Gew d Herz, off Zug, n.n.bez.
35.95.14↔	Prothesenrefixation eines Trikuspidalklappenersatzes	37.33.10↔	Exz o Destr a Reizleitungssystem, off Zugang, n.n.bez.
35.95.19↔	Prothesenrefixation eines Herzklappenersatzes, sonstige	37.33.11↔	Exz o Dstr a Reizlsystm,off Zg,abltv Mssn b Tchyrrhythmie
35.95.99↔	Revision einer Korrekturoperation am Herzen, sonstige	37.33.19↔	Exz o Destr a Reizleitungssystem, off Zugang, sonstige
35.98.00↔	Sonstige Operationen an Herzsepten, n.n.bez.	37.33.20↔	Exz von and Läsion oder Gew d Herzens, offener Zugang
35.98.10↔	Prktnntmsimln Vrschl e Vhsptmdfks, n.n.bz.	37.33.30↔	Destr von and Läsion oder Gew d Herz, offener Zugang
35.98.19↔	Prktnntmsimln Vrschl e Vhsptmdfks, S	37.33.99↔	Exz o Destr von and Läs o Gew d Herz, off Zugang, So
35.98.30↔	Perkutanentransluminalen Verschl e Vsd	37.35↔	Partielle Ventrikulektomie
35.98.99↔	Sonstige Operationen an Herzsepten, sonstige	37.41↔	Implant von prothetischem herzunterst System a Herz
35.99.00↔	Sonstige Operationen an Herzklappen, n.n.bez.	37.52↔	Implantation eines kompletten Herzersatzsystems
35.99.10↔	Sonstige Operationen b kong Klappanom d Herz, n.n.bez.	37.53↔	Ers o Repar d thor Einheit e kompl Herzersatzsyst
35.99.11↔	Sonstige Op b kong Klappanom d Herz, Aortklapp	37.54↔	Ers o Rpr v snst implntbr Bstndt e kompl Hrzrstzsys
35.99.12↔	Sonstige Operationen b kong Klappanom d Herz, Mitralkl	37.62↔	Einsetzen von nicht-implantierbarem herzunterstütz System
35.99.13↔	Sonstige Op b kong Klappanom d Herz, Pulmonalklappe	37.64.00↔	Entfernung von herzunterstützenden Systemen, n.n.bez.
35.99.14↔	Sonstige Op b kong Klappanom d Herz, Trikuspidalklappe	37.64.10↔	Entfernung einer intraortalen Ballonpumpe
35.99.15↔	So Op b kong Klappanom d Herz, AV o Trunkusklappe	37.64.20↔	Entfernung einer extrakorporalen Pumpe
35.99.19↔	Sonstige Op b kong Klappanom d Herz, sonstige Klap	37.64.30↔	Entfernung einer parakorporalen Pumpe
35.99.20↔	Sonstige Operationen an Herzklappen, minimal-invasiv	37.64.40↔	Entfernung eines kompletten Herzersatzsystems (Kunstherz)
35.99.99↔	Sonstige Operationen an Herzklappen, sonstige	37.64.50↔	Entfernung einer intrakorporalen Pumpe
36.03↔	Koronarangioplastik am offenen Thorax	37.64.60↔	Entfernung eines äusseren Myokardunterstützungssystems
36.09↔	Sonstige Koronararterien-Desobliteration	37.64.70↔	Entf e transvasal platzierten axial Pumpe z Kreislunt
36.10.00↔	Aortokoronarer Bypass zur Myokard-Revaskularisation, n.n.bez.	37.64.99↔	Entfernung von herzunterstützenden Systemen, sonstige
36.10.11↔	Aortokor Byp zur MyokRevaskularisation, konv Technik	37.65.00↔	Implant von äusserlichem herzunterst System, n.n.bez.
36.10.12↔	Aortokor Byp zur MyokRevask, d mininv Technik	37.65.10↔	Implnt(ffn chr)e extrk Pmp(z.B. Kreislp o Zntzrmp),nnbz
36.10.19↔	Aortokor Byp zur MyokRevask, sonstige Technik	37.65.11↔	Imp(ffn chr)e extrk Pmp(z.B. Kreislp o Zntzrmp),unvntr
36.10.99↔	Aortokoronarer Bypass zur Myokard-Revaskularisation, sonstige	37.65.12↔	Implnt(ffn chr)e extrk Pmp(z.B. Kreislp o Zntzrmp),bv

37.65.19↔	Implnt(ffn chr) e extrk Pmp(z.B. Kreislp o Zntprmp),S	37.94.21↔	Systemumstellung e Herzschrn auf Defi m EinkStimul
37.65.20↔	Implant (offen chir) e parakorporalen Pumpe, n.n.bez.	37.94.22↔	Systemst e Herzschrn o Defi auf Defi m ZweikStimul
37.65.21↔	Implant (offen chir) e parak Pumpe, univentrikulär	37.94.29↔	Systemst e Herzschrn o Defi auf Defi m biv Stimul, So
37.65.22↔	Implantation (offen chir) e parakorporalen Pumpe, biv	37.94.99↔	Implnt o Erstz e tt autm Krdivotr / DfSyst [AICD], S
37.65.29↔	Implant (offen chir) e parakorporalen Pumpe, sonstige	37.96↔	Implant nur d Pulsgenerators e autom Krdivo/Defi
37.65.50↔	Dauer d Beh m e univentr extrak Pumpe, n.n.bez.	37.98.00↔	Ersetz nur d Pulsgener e autom Krdivo/Defi, n.n.bez.
37.65.51↔	Dauer d Bh m e unvntr extrk Pmp: wng als 48 Std	37.98.10↔	Erstz nr d Plsgnr e autm Krdivo/Df m EnkStml
37.65.52↔	Dauer d Bh m e unvntr extrk Pmp: 48 bs unt 96 Std	37.98.11↔	Erstz nr d Plsgnr e autm Krdivo/Df m Zweikmrmstrmtion
37.65.53↔	Dauer d Beh m e univentr extrak Pumpe: 96 Std u läng	37.98.12↔	Erstz nr d Plsgnr e autm Krdivo/Df m bv Stml
37.65.60↔	Dauer d Beh mit e biv extrakorporalen Pumpe, n.n.bez.	37.98.99↔	Ersetz nur d Pulsgener e autom Krdivo/Defi, sonstige
37.65.61↔	Dauer d Beh m e biv extrak Pumpe: weniger als 48 Std	37.99.00↔	Sonstige Operationen an Herz und Perikard, n.n.bez.
37.65.62↔	Dauer d Beh m e biv extrak Pumpe: 48 bis unter 96 Std	37.99.10↔	Intramyokardiale Stammzelltherapie, n.n.bez.
37.65.69↔	Dauer d Beh mit e biv extrak Pumpe: mehr Stunden	37.99.11↔	Intramyok Stammzth oh Anr v Stammzfrakt o kult Verm
37.65.99↔	Implant von äusserlichem herzunterst System, sonstige	37.99.12↔	Intramyok Stammzth m Anr v Stammzfrakt o kult Verm
37.66.00↔	Einsetz von implantbar herzunterst System, n.n.bez.	37.99.19↔	Intramyokardiale Stammzelltherapie, sonstige
37.66.10↔	Implant (offen chir) e intrakorporalen Pumpe, n.n.bez.	37.99.20↔	Operationen bei kongenitalen Anomalien des Herzens, n.n.bez.
37.66.11↔	Implant (offen chir) e intrakorp Pumpe, univentrikulär	37.99.21↔	Korrektur eines Double-outlet-right-ventricle vom Fallof-Typ
37.66.12↔	Implantation (offen chir) e intrakorporalen Pumpe, biv	37.99.22↔	Korrektur eines sonstigen Double-outlet-right-ventricle
37.66.19↔	Implant (offen chir) e intrakorporalen Pumpe, sonstige	37.99.23↔	Op an e funktionell/morphologisch univentr Herz
37.66.99↔	Einsetz von implantbar herzunterst System, sonstige	37.99.24↔	Korrektur eines Cor triatriatum
37.67↔	Implantation eines herzmuskelstimulierenden Systems	37.99.25↔	Korrektur eines Absent Pulmonary Valve Syndrom
37.80.00↔	Implnt e prmn Sm, int o Ers, Grättyp N spzf, n.n.bz.	37.99.29↔	Operationen bei kongenitalen Anomalien des Herzens, sonstige
37.80.10↔	Implnt prmn Sm,int o Ers,Grättyp N spzf,m d Mögl d Fernüb	37.99.30↔	Ligatur eines Herzohres
37.80.99↔	Implnt e prmn Sm, int o Ers, Grättyp N spzf, S	37.99.80↔	Reoperation an Herz und Perikard
37.81.00↔	Erstimpl e EinkSm Ni spezif ob rate respons, n.n.bez.	37.99.99↔	Sonstige Operationen an Herz und Perikard, sonstige
37.81.10↔	Erstimpl e EinkSm Ni spezifiziert ob rate respons	38.04.00↔	Inzision der Aorta, n.n.bez.
37.81.20↔	Systemst v Zweik o Dreiksys auf EnkmSyst,N spzf ob rt rspns	38.04.10↔	Inzision von Aorta ascendens und Aortenbogen
37.81.99↔	Erstimpl e EinkSm Ni spezifiziert ob rate respons, So	38.04.20↔	Inzision der Aorta descendens
37.82.00↔	Erstimpl e EinkSchrittmachers, rate respons, n.n.bez.	38.04.30↔	Inzision der Aorta abdominalis
37.82.10↔	Erstimplantation e Einkammer-Schrittmachers, rate responsive	38.04.99↔	Inzision der Aorta, sonstige
37.82.99↔	Erstimpl e EinkSchrittmachers, rate respons, sonstige	38.05.00↔	Inzision von anderen thorakalen Gefässen, n.n.bez.
37.83.00↔	Erstimpl e Zweikammersystemes, m e Schrittmachersonde	38.05.10↔	Inzision von anderen thorakalen Arterien
37.83.10↔	Erstimpl e Zweikschritt, oh antitachykarde Stimul	38.05.20↔	Inzision von thorakalen Venen, n.n.bez.
37.83.11↔	Erstimpl e Zweikschritt, m antitachykarder Stimul	38.05.21↔	Inzision von thorakalen tiefen Venen
37.83.12↔	Erstimpl e ZweikammerSchrittmachers m d Mögl d Fernüb	38.05.29↔	Inzision von thorakalen Venen, sonstige
37.83.20↔	Systemst von Eink o Dreiksys auf Zweikammersystem	38.05.99↔	Inzision von anderen thorakalen Gefässen, sonstige
37.83.99↔	Erstimplantation eines Zweikammer-Schrittmachers, sonstige	38.07.00↔	Inzision von abdominalen Venen, n.n.bez.
37.85.00↔	Erstz jgl EnkSchrittmVrrtyp, N spzf ob rt rspns, n.n.bz.	38.07.10↔	Inzision von tiefen abdominalen Venen, n.n.bez.
37.85.10↔	Aggrgwchs jgl EnkSchrittmVrrtyp, N spzf ob rt rspns	38.07.11↔	Inzision der V. cava inferior
37.85.20↔	Agg u Sndnwch jgl EnkSchrittmVrrtyp, N spzf ob rt rspns	38.07.12↔	Inzision der V. iliaca
37.85.99↔	Erstz jgl EnkSchrittmVrrtyp, N spzf ob rt rspns, S	38.07.19↔	Inzision von tiefen abdominalen Venen, sonstige
37.86.00↔	Ersetz jegl EinkSchrittmtyp, rate respons, n.n.bez.	38.07.99↔	Inzision von abdominalen Venen, sonstige
37.86.10↔	Aggregwechs jegl EinkSchrittmachertypes, rate respons	38.15.00↔	Endarterektomie der anderen thorakalen Gefässe, n.n.bez.
37.86.20↔	Agg u Sondenwech jegl EinkSchrittmypes, rate respons	38.15.10↔	Endarterektomie der A. subclavia
37.86.99↔	Ersetz jegl EinkSchrittmtyp, rate respons, sonstige	38.15.20↔	Endarterektomie des Truncus brachiocephalicus
37.87.00↔	Ersetzen jeglichen Zweikammer-Schrittmachertypes, n.n.bez.	38.15.30↔	Endarterektomie der A. pulmonalis
37.87.10↔	Aggregatwechsel jeglichen Zweikammer-Schrittmachertypes	38.15.40↔	Endarterektomie der V. pulmonalis
37.87.20↔	Agg u Sondenwechsel jegl ZweikammerSchrittmtyp	38.15.99↔	Endarterektomie der anderen thorakalen Gefässe, sonstige
37.87.99↔	Ersetzen jeglichen Zweikammer-Schrittmachertypes, sonstiges	38.31↔	Resektion von intrakraniellen Gefässen mit Anastomose
37.88.00↔	Implant e Dreikschritt (biv Stimulation), n.n.bez.	38.34.00↔	Resektion der Aorta mit Anastomose, n.n.bez.
37.88.10↔	Implant e Dreikschritt (biv Stimul) m d Mögl d Fernüb	38.34.10↔	Resektion d Aort ascendens und d Aortenbogens m Anast
37.88.99↔	Implant e Dreikschritt (biv Stimulation), sonstige	38.34.20↔	Resektion der Aorta descendens mit Anastomose
37.89.11↔	Systemst v Zweik o Dreiksys auf EnkmSyst, rt rspns	38.34.30↔	Resektion der Aorta abdominalis mit Anastomose
37.89.20↔	Systemst v EinkamSyst auf 2 resp. Dreiksys, n.n.bez.	38.34.99↔	Resektion der Aorta mit Anastomose, sonstige
37.89.21↔	Systemumstellung von Einkammer- auf Zweikammersystem	38.35.00↔	Resektion von thorakalen Gefässen mit Anastomose, n.n.bez.
37.89.22↔	Systemumstellung von Einkammer- auf Dreikammersystem	38.35.10↔	Resektion von thorakalen Arterien mit Anastomose, n.n.bez.
37.89.23↔	Systemumstellung von Zweikammer- auf Dreikammersystem	38.35.11↔	Resektion der A. subclavia mit Anastomose
37.89.29↔	Systemst von EinkamSyst auf 2 resp. Dreiksys, So	38.35.12↔	Resektion des Truncus brachiocephalicus mit Anastomose
37.89.31↔	Aggregwechs jegl DreikammerSchrittmtyp, n.n.bez.	38.35.13↔	Resektion der A. pulmonalis mit Anastomose
37.91↔	Offene Herzmassage	38.35.19↔	Resektion von thorakalen Arterien mit Anastomose, sonstige
37.94.00↔	Implantation oder Ersetzen eines Defibrillators, n.n.bez.	38.35.20↔	Resektion von thorakalen Venen mit Anastomose, n.n.bez.
37.94.01↔	Implantation eines Defibrillators mit Einkammer-Stimulation	38.35.21↔	Resektion der V. pulmonalis mit Anastomose
37.94.02↔	Implantation eines Defibrillators mit Zweikammer-Stimulation	38.35.22↔	Resektion der V. subclavia mit Anastomose
37.94.03↔	Implantation eines Defibrillators mit biv Stimulation	38.35.23↔	Resektion der V. cava superior mit Anastomose
37.94.04↔	Imp Df m zsätzlchm Drcksnr z ninv Mssng d rchtvnt Drcks	38.35.28↔	Res von thorakalen von sonstigen tiefen Venen m Anast
37.94.10↔	Ersetzen eines Defibrillators, n.n.bez.	38.35.29↔	Resektion von thorakalen Venen mit Anastomose, sonstige
37.94.11↔	Ersetzen eines Defibrillators mit Einkammer-Stimulation	38.35.99↔	Resektion von thorakalen Gefässen mit Anastomose, sonstige
37.94.12↔	Ersetzen eines Defibrillators mit Zweikammer-Stimulation	38.36.00↔	Resektion von abdominalen Arterien mit Anastomose, n.n.bez.
37.94.19↔	Ersetzen eines Defibrillators, sonstige	38.36.10↔	Resektion von viszerale Arterien mit Anastomose, n.n.bez.
37.94.20↔	Systemst e Herzschrn auf Defi m EinkStimul, n.n.bez.	38.36.11↔	Resektion des Truncus coeliacus mit Anastomose

38.36.12↔	Resektion der A. gastrica mit Anastomose	39.0x.10↔	Anast zwischen A. subcl u A. pulmon (BlalockTausig)
38.36.13↔	Resektion der A. hepatica mit Anastomose	39.0x.11↔	Anast zw Aort u A. pulmon dextra (WaterstonCooley)
38.36.14↔	Resektion der A. lienalis mit Anastomose	39.0x.12↔	Anst zw Art dscndns u A. plmn snstr (PttsSmth)
38.36.15↔	Resektion der A. renalis mit Anastomose	39.0x.13↔	Anast zwischen A. pulmon sinistra und A. pulmon dextra
38.36.16↔	Resektion der A. mesenterialis mit Anastomose	39.0x.20↔	Prothesenshunt zwischen A. pulmonalis und Aorta, zentral
38.36.17↔	Resektion der A. iliaca mit Anastomose	39.0x.21↔	Prothesenshunt zwischen A. pulmonalis und Aorta, peripher
38.36.19↔	Resektion von viszeralen Arterien mit Anastomose, sonstige	39.0x.23↔	Pulmonalararterielles Banding
38.36.99↔	Resektion von abdominalen Arterien mit Anastomose, sonstige	39.0x.24↔	Shunt e systemischen z Pulmonart, DamusKayStanselOp
38.41↔	Resektion von intrakraniellen Blutgefässen mit Ersatz	39.0x.99↔	Shunt einer systemischen zur Pulmonalarterie, sonstige
38.45.00↔	Resektion von thorakalen Blutgefässen mit Ersatz, n.n.bez.	39.1↔	Intra-abdominaler venöser Shunt
38.45.10↔	Resektion der thorakalen Aorta mit Ersatz, n.n.bez.	39.21.00↔	Anastomose von der V. cava zur A. pulmonalis, n.n.bez.
38.45.11↔	Resektion Aorta ascendens od des Aortenbogens mit Ersatz	39.21.10↔	GlennOp an e funktionell/morphologisch univentr Herz
38.45.12↔	Resektion der Aorta thoracica mit Ersatz	39.21.99↔	Anastomose von der V. cava zur A. pulmonalis, sonstige
38.45.13↔	Resektion der Aorta thoracoabdominalis mit Ersatz	39.28↔	Extrakraniell-intrakranieller Gefäss-Bypass
38.45.14↔	Resektion der thorakalen Aorta und Ersatz mit Hybridprothese	39.31.00↔	Naht einer Arterie, n.n.bez.
38.45.19↔	Resektion der thorakalen Aorta mit Ersatz, sonstige	39.31.10↔	Naht einer Arterie an Kopf und Hals, n.n.bez.
38.45.20↔	Resektion sonstiger thorakaler Arterien mit Ersatz, n.n.bez.	39.31.11↔	Naht einer intrakraniellen Arterie
38.45.21↔	Resektion der A. pulmonalis mit Ersatz	39.31.19↔	Naht einer Arterie an Kopf und Hals, sonstige
38.45.22↔	Resektion des Truncus brachiocephalicus mit Ersatz	39.31.20↔	Naht einer Arterie des Oberarms, n.n.bez.
38.45.29↔	Resektion sonstiger thorakaler Arterien mit Ersatz	39.31.21↔	Naht der A. axillaris
38.45.30↔	Resektion thorakaler Venen mit Ersatz, n.n.bez.	39.31.22↔	Naht der A. brachialis
38.45.31↔	Resektion der V. cava superior mit Ersatz	39.31.29↔	Naht einer Arterie des Oberarms, sonstige
38.45.38↔	Resektion sonstiger tiefer thorakaler Venen mit Ersatz	39.31.30↔	Naht einer Arterie des Unterarms
38.45.39↔	Resektion thorakaler Venen mit Ersatz, sonstige	39.31.40↔	Naht einer Arterie der Hand
38.45.99↔	Resektion von thorakalen Blutgefässen mit Ersatz, sonstige	39.31.50↔	Naht einer Arterie der unteren Extremität
38.47.00↔	Resektion von abdominalen Venen mit Ersatz, n.n.bez.	39.31.60↔	Naht der Aorta, n.n.bez.
38.47.10↔	Resektion von tiefen abdominalen Venen mit Ersatz, n.n.bez.	39.31.61↔	Naht der thorakalen Aorta
38.47.11↔	Resektion der V. cava inferior mit Ersatz	39.31.62↔	Naht der abdominalen Aorta
38.47.12↔	Resektion der V. iliaca mit Ersatz	39.31.69↔	Naht der Aorta, sonstige
38.47.19↔	Resektion von tiefen abdominalen Venen mit Ersatz, sonstige	39.31.70↔	Naht von sonstigen thorakalen Arterien, n.n.bez.
38.47.99↔	Resektion von abdominalen Venen mit Ersatz, sonstige	39.31.71↔	Naht der A. pulmonalis
38.61↔	Sonstige Exzision von intrakraniellen Gefässen	39.31.72↔	Naht des Truncus brachiocephalicus
38.63.00↔	Sonstige Exzision von Gefässen der oberen Extremität, n.n.bez.	39.31.73↔	Naht der A. subclavia
38.63.10↔	Sonstige Exzision von Arterien der oberen Extremität, n.n.bez.	39.31.79↔	Naht von thorakalen Arterien, sonstige
38.63.11↔	Sonstige Exzision von Arterien der Hand	39.31.80↔	Naht von abdominalen Arterien, n.n.bez.
38.63.19↔	Sonstige Exzision von Arterien der oberen Extremität, sonstige	39.31.81↔	Naht des Truncus coeliacus
38.63.20↔	Sonstige Exzision von Venen der oberen Extremität, n.n.bez.	39.31.82↔	Naht der A. gastrica
38.63.21↔	Sonstige Exzision von tiefen Venen der oberen Extremität	39.31.83↔	Naht der A. hepatica
38.63.29↔	Sonstige Exzision von Venen der oberen Extremität, sonstige	39.31.84↔	Naht der A. lienalis
38.63.99↔	Sonstige Exzision von Gefässen der oberen Extremität, sonstige	39.31.85↔	Naht der A. renalis
38.64.00↔	Sonstige Exzision der Aorta, n.n.bez.	39.31.86↔	Naht der A. mesenterialis
38.64.10↔	Sonstige Exzision der thorakalen Aorta	39.31.87↔	Naht der A. lumbalis
38.64.20↔	Sonstige Exzision der Aorta abdominalis	39.31.88↔	Naht der A. iliaca
38.64.99↔	Sonstige Exzision der Aorta, sonstige	39.31.89↔	Naht von abdominalen Arterien, sonstige
38.65.00↔	Sonstige Exzision von thorakalen Gefässen, n.n.bez.	39.31.99↔	Naht einer Arterie, sonstige
38.65.10↔	Sonstige Exzision von thorakalen Arterien	39.49.00↔	Sonstige Revision nach vaskulärem Eingriff, n.n.bez.
38.65.20↔	Sonstige Exzision von thorakalen Venen, n.n.bez.	39.49.10↔	Revision einer Gefässanastomose
38.65.21↔	Sonstige Exzision der V. cava superior	39.49.20↔	Revision eines vaskulären Implantates
38.65.22↔	Sonstige Exzision von sonstigen tiefen thorakalen Venen	39.49.21↔	Wechsel eines vaskulären Implantates
38.65.29↔	Sonstige Exzision von thorakalen Venen, sonstige	39.49.22↔	Entfernung eines vaskulären Implantates
38.65.99↔	Sonstige Exzision von thorakalen Gefässen, sonstige	39.49.30↔	Ersatz eines kardialen Conduit
38.81↔	Sonstiger chirurgischer Verschluss von intrakraniellen Gefässen	39.49.99↔	Sonstige Revision nach vaskulärem Eingriff, sonstige
38.84.00↔	Sonstiger chirurgischer Verschluss der Aorta, n.n.bez.	39.51.00↔	Aneurysma-Clipping, n.n.bez.
38.84.10↔	Sonstiger chirurgischer Verschluss der thorakalen Aorta	39.51.11↔	Aneurysma-Clipping intrakraniell
38.84.20↔	Sonstiger chirurgischer Verschluss der Aorta abdominalis	39.51.99↔	Aneurysma-Clipping, sonstige
38.84.99↔	Sonstiger chirurgischer Verschluss der Aorta, sonstige	39.52.00↔	Sonstige Korrektur eines Aneurysmas, n.n.bez.
38.85.00↔	So chir Verschluss von and thorakalen Gef, n.n.bez.	39.52.10↔	So Korr e Aneur von Blutgefässen an Kopf u Ha, n.n.bez.
38.85.10↔	So chir Verschluss von and thorakalen Aa, n.n.bez.	39.52.11↔	Sonstige Korrektur e Aneur von intrakr Blutgefässen
38.85.11↔	Sonstiger chirurgischer Verschluss der A. subclavia	39.52.19↔	So Korr e Aneur von Blutgefässen an Kopf und Ha, So
38.85.12↔	Sonstiger chirurgischer Verschluss der A. pulmonalis	39.52.20↔	Sonstige Korrektur eines Aneurysmas der Aorta, n.n.bez.
38.85.13↔	Sonstr chirurgischer Verschluss des Truncus brachiocephalicus	39.52.21↔	S offn Chr Krr Aneur d Art ascndns,d Artbnbgs u d thr Art
38.85.19↔	So chir Verschluss von and thorakalen Aa, sonstige	39.52.22↔	Sonstige offen Chir Korrektur eines Aneur der Aort abd
38.85.20↔	So chir Verschluss von thorakalen Venen, n.n.bez.	39.52.29↔	Sonstige Korrektur eines Aneurysmas der Aorta, sonstige
38.85.21↔	Sonstiger chirurgischer Verschluss der V. cava superior	39.52.99↔	Sonstige Korrektur eines Aneurysmas, sonstige
38.85.22↔	Sonstiger chirurgischer Verschluss der V. pulmonalis	39.53↔	Verschluss einer arteriovenösen Fistel
38.85.23↔	Sonstiger chirurgischer Verschluss der V. subclavia	39.54.00↔	Re-entry Operation, n.n.bez.
38.85.28↔	So chir Verschluss von sonst tiefen thorakalen Venen	39.54.10↔	Re-entry Operation, thorakale Aorta
38.85.29↔	So chir Verschluss von thorakalen Venen, sonstige	39.54.20↔	Re-entry Operation, Aorta abdominalis
38.85.99↔	So chir Verschluss von and thorakalen Gef, sonstige	39.54.99↔	Re-entry Operation, sonstige
39.0x.00↔	Shunt einer systemischen zur Pulmonalarterie, n.n.bez.	39.56.00↔	Plast Rekonstruktion e Blgef m GewPatch, n.n.bez.

39.56.10↔	Plast Reko von Gef an Kopf u Ha m GewPatch, n.n.bez.	39.57.69↔	Plast Reko v Gef d unt Extrem m synth Patch Graft, So
39.56.11↔	Plastische Rekonstruktion von intrakr Gef m GewPatch	39.57.99↔	Plast Reko m synthetischem Patch Graft, sonstige
39.56.12↔	Plastische Rekonstruktion der V. jugularis mit Gewebe-Patch	39.58↔	Plast Rekonstruktion e Blgef m Patch Graft n.n.bez.
39.56.19↔	Plast Reko von Gef an Kopf und Ha m GewPatch, So	39.59.00↔	Sonstige plastische Rekonstruktion eines Gefässes, n.n.bez.
39.56.20↔	Plast Reko von Gef d ob Extrem m GewPatch, n.n.bez.	39.59.10↔	Transposition von Arterien, n.n.bez.
39.56.21↔	Plast Rekonstruktion von Aa d ob Extrem m GewPatch	39.59.11↔	Transposition der extrakraniellen A. vertebralis
39.56.22↔	Plst Rk d V. sbcl, V. axll u V. brchiocphlc m GwPtch	39.59.12↔	Transposition von sonstigen extrk Aa an Kopf und Hals
39.56.23↔	Plast Reko v sonst tief Venen d ob Extrem m GewPatch	39.59.13↔	Transposition von Arterien der oberen Extremität
39.56.29↔	Plast Reko von Gef d ob Extrem m GewPatch, sonstige	39.59.14↔	Transposition von thorakalen Arterien
39.56.30↔	Plast Reko von thorakalen Gef m GewPatch, n.n.bez.	39.59.15↔	Transposition der A. gastrica, A. hepatica und A. lienalis
39.56.31↔	Plastische Rekonstruktion der thorak Aorta mit Gewebe-Patch	39.59.16↔	Transposition der A. renalis
39.56.32↔	Plastische Rekonstruktion der V. pulmonalis mit Gewebe-Patch	39.59.17↔	Transposition der A. mesenterica
39.56.33↔	Plastische Rekonstruktion der V. cava sup mit Gewebe-Patch	39.59.18↔	Transposition sonstiger viszeraler Arterien
39.56.39↔	Plast Reko von thorakalen Gef m GewPatch, sonstige	39.59.19↔	Transposition der A. iliaca
39.56.40↔	Plastische Rekonstruktion abd Aa m GewPatch, n.n.bez.	39.59.20↔	Transposition von sonstigen abdominalen Arterien
39.56.41↔	Plastische Rekonstruktion der abdom Aorta mit Gewebe-Patch	39.59.21↔	Transposition von Arterien der unteren Extremität
39.56.42↔	Plast Rekonstruktion des Truncus coeliacus mit Gewebe-Patch	39.59.29↔	Transposition von Arterien, sonstige
39.56.43↔	Plastische Rekonstruktion der A. gastrica mit Gewebe-Patch	39.59.30↔	Sonstige Plast Reko von Gef an Kopf und Ha, n.n.bez.
39.56.44↔	Plastische Rekonstruktion der A. hepatica mit Gewebe-Patch	39.59.31↔	Sonstige plastische Rekonstruktion e intrakr Gefässes
39.56.45↔	Plastische Rekonstruktion der A. lienalis mit Gewebe-Patch	39.59.32↔	Sonstige Plast Rekonstruktion d extrk A. vertebralis
39.56.46↔	Plastische Rekonstruktion der A. renalis mit Gewebe-Patch	39.59.33↔	So Plast Reko von extrk Aa an Kopf und Ha, So
39.56.47↔	Plast Rekonstruktion der A. mesenterica mit Gewebe-Patch	39.59.34↔	Sonstige plastische Rekonstruktion der V. jugularis
39.56.48↔	Plastische Rekonstruktion der A. iliaca mit Gewebe-Patch	39.59.39↔	Sonstige Plast Reko von Gef an Kopf und Ha, sonstige
39.56.49↔	Plastische Rekonstruktion abd Aa m GewPatch, sonstige	39.59.40↔	Sonstige Plast Reko von Gef d ob Extrem, n.n.bez.
39.56.50↔	Plast Rekonstruktion abd Venen m GewPatch, n.n.bez.	39.59.41↔	Sonstige plastische Rekonstruktion von Aa d ob Extrem
39.56.51↔	Plast Rekonstruktion der V. cava inferior mit Gewebe-Patch	39.59.42↔	S Plst Rk d V. sbcl, V. axll u V. brchiocphlc
39.56.52↔	Plastische Rekonstruktion der V. iliaca mit Gewebe-Patch	39.59.48↔	So Plast Reko von sonstigen tiefen Venen d ob Extrem
39.56.59↔	Plast Rekonstruktion abd Venen m GewPatch, sonstige	39.59.49↔	Sonstige Plast Reko von Gef d ob Extrem, sonstige
39.56.60↔	Plast Reko von Gef d unt Extrem m GewPatch, n.n.bez.	39.59.50↔	Sonstige Plast Reko von thorakalen Gef, n.n.bez.
39.56.61↔	Plast Reko von Aa d unteren Extrem m GewPatch	39.59.51↔	Sonstige plastische Rekonstruktion der thorakalen Aorta
39.56.62↔	Plast Reko d V. fem und V.poplitea m GewPatch	39.59.52↔	Sonstige plastische Rekonstruktion der A. pulmonalis
39.56.63↔	Plast Reko v sonst tief Venen d unt Extrem m GewPatch	39.59.53↔	Sonstige Plast Reko von thorakalen Aa, sonstige
39.56.64↔	Plast Reko v oberfl Venen d Oberschenkels m GewPatch	39.59.54↔	Sonstige plastische Rekonstruktion der V. pulmonalis
39.56.69↔	Plast Reko von Gef d unteren Extrem m GewPatch, So	39.59.55↔	Sonstige plastische Rekonstruktion der V. cava superior
39.56.99↔	Plast Rekonstruktion e Blgef m GewPatch, sonstige	39.59.59↔	Sonstige Plast Reko von thorakalen Gef, sonstige
39.57.00↔	Plast Reko m synthetischem Patch Graft, n.n.bez.	39.59.60↔	Sonstige Plast Rekonstruktion von abd Aa, n.n.bez.
39.57.10↔	Plst Rk v Gf an Kpf u H m synth Ptch Grft, n.n.bz.	39.59.61↔	Sonstige plastische Rekonstruktion der abdominalen Aorta
39.57.11↔	Plast Reko von intrakr Gef m synthetischem Patch Graft	39.59.62↔	Sonstige plastische Rekonstruktion des Truncus coeliacus
39.57.12↔	Plast Reko v extrk Aa an Kopf u Ha m synth Patch Graft	39.59.63↔	Sonstige plastische Rekonstruktion der A. gastrica
39.57.13↔	Plast Reko d V. jugularis m synthetischem Patch Graft	39.59.64↔	Sonstige plastische Rekonstruktion A. hepatica
39.57.19↔	Plast Reko v Gef an Kopf u Ha m synth Patch Graft, So	39.59.65↔	Sonstige plastische Rekonstruktion der A. lienalis
39.57.20↔	Plst Rk v Gf d ob Extrm m synth Ptch Grft, n.n.bz.	39.59.66↔	Sonstige plastische Rekonstruktion der A. renalis
39.57.21↔	Plast Reko von Aa d ob Extrem m synth Patch Graft	39.59.67↔	Sonstige plastische Rekonstruktion der A. mesenterica
39.57.22↔	Plst Rk d V. sbcl, V. axll u V. brchiocphlc m synth Ptch Grft	39.59.68↔	Sonstige plastische Rekonstruktion der A. iliaca
39.57.23↔	Plst Rk v snst tief Vv d ob Extrm m synth Ptch Grft	39.59.69↔	Sonstige Plast Rekonstruktion von abd Aa, sonstige
39.57.29↔	Plast Reko von Gef d ob Extrem m synth Patch Graft, So	39.59.70↔	Sonstige Plast Rekonstruktion von abd Venen, n.n.bez.
39.57.30↔	Plast Reko von thor Gef m synth Patch Graft, n.n.bez.	39.59.71↔	Sonstige plastische Rekonstruktion der V. cava inferior
39.57.31↔	Plast Reko d thorakalen Aort m synth Patch Graft	39.59.72↔	Sonstige plastische Rekonstruktion der V. iliaca
39.57.32↔	Plast Reko d V. pulmon m synthetischem Patch Graft	39.59.79↔	Sonstige Plast Rekonstruktion von abd Venen, sonstige
39.57.33↔	Plast Reko d V. cava superior m synth Patch Graft	39.59.80↔	Sonstige Plast Reko von Gef d unteren Extrem, n.n.bez.
39.57.39↔	Plast Reko von thorakalen Gef m synth Patch Graft, So	39.59.81↔	Sonstige Plast Rekonstruktion von Aa d unteren Extrem
39.57.40↔	Plast Reko abd Aa m synth Patch Graft, n.n.bez.	39.59.82↔	Sonstige plastische Rekonstruktion der V. femoralis
39.57.41↔	Plast Reko d abd Aort m synthetischem Patch Graft	39.59.83↔	Sonstige plastische Rekonstruktion der V. poplitea
39.57.42↔	Plast Reko d Truncus coeliacus m synth Patch Graft	39.59.88↔	So Plast Reko von sonst tiefen Venen d unteren Extrem
39.57.43↔	Plast Reko d A. gastrica m synthetischem Patch Graft	39.59.89↔	Sonstige Plast Reko von Gef d unteren Extrem, sonstige
39.57.44↔	Plast Reko d A. hepatica m synthetischem Patch Graft	39.59.90↔	Sonstige Plast Reko e Gefässes, Venenklappenplastik
39.57.45↔	Plast Reko d A. lienalis m synthetischem Patch Graft	39.59.99↔	Sonstige plastische Rekonstruktion eines Gefässes, sonstige
39.57.46↔	Plast Reko d A. renalis m synthetischem Patch Graft	39.61.00↔	Extrakorporelle Zirkulation (ECC), n.n.bez.
39.57.47↔	Plast Reko d A. mesenterica m synth Patch Graft	39.61.10↔	Extrkrp Zklt (ECC) unt Nrmthrmie (mhr als 35° C)
39.57.48↔	Plast Reko d A. iliaca m synthetischem Patch Graft	39.61.11↔	Extrkrp Zklt (ECC) unt mldr Hyphthrm (32 35° C)
39.57.49↔	Plast Reko abd Aa m synthetischem Patch Graft, So	39.61.12↔	Extrkrp Zklt (ECC) unt mdrtr Hyphthrm (26 bs unt 32° C)
39.57.50↔	Plast Reko abd Venen m synth Patch Graft, n.n.bez.	39.61.13↔	Extrkrp Zklt (ECC) unt tiefr Hyphthrm (20 bs unt 26° C)
39.57.51↔	Plast Reko d V. cava inferior m synth Patch Graft	39.61.14↔	Extrkrp Zklt (ECC) unt prfndr Hyphthrm (nt 20° C)
39.57.52↔	Plast Reko d V. iliaca m synthetischem Patch Graft	39.61.99↔	Extrakorporelle Zirkulation (ECC), sonstige
39.57.59↔	Plast Reko abd Venen m synthetischem Patch Graft, So	39.66↔	Perkutane kardiopulmonale Bypass
39.57.60↔	Plst Rk v Gf d unt Extrm m synth Ptch Grft, n.n.bz.	40.22.00↔	Exzision eines mamma-internalen Lymphknotens, n.n.bez.
39.57.61↔	Plast Reko von Aa d unteren Extrem m synth Patch Graft	40.22.10↔	Exzision e mamma-internalen Lymphknotens, thoroskop
39.57.62↔	Plast Reko d V. fem und V.poplitea m synth Patch Graft	40.22.20↔	Exzision e mamma-internalen Lymphknotens, offen chirurgisch
39.57.63↔	Plst Rk v snst tief Vv d unt Extrm m synth Ptch Grft	40.22.99↔	Exzision eines mamma-internalen Lymphknotens, sonstige
39.57.64↔	Plst Rk v obrfl Vv d Obschnkls m synth Ptch Grft	40.51.00↔	Radikale Exzision von axillären Lymphknoten, n.n.bez.

40.51.10↔	Radikale Exz von axillären Lk als selbständiger Eingr	76.92.31↔	Plst Rk grssr o kompl Dfkt d Mxll d CADImplnt
40.51.11↔	Radikale Exz von axillären Lk i Rahmen e and Eingr	77.91.00↔	Totale Res von Skap, Klav, Rip und Sternum, n.n.bez.
40.51.99↔	Radikale Exzision von axillären Lymphknoten, sonstige	77.91.10↔	Totale Resektion von Skapula und Klavikula
40.52.00↔	Radikale Exzision von periaortalen Lymphknoten, n.n.bez.	77.91.11↔	Totale Resektion einer Rippe
40.52.10↔	Rd Exz v rtrprtn(praort,prk)u plvnn Lk als slbst Engr	77.91.12↔	Totale Resektion einer Halsrippe
40.52.11↔	Rd Exz v rtrprtn(praort,prk)u plvnn Lk i Rhmn e and Engr	77.91.13↔	Totale Resektion des Sternums
40.52.99↔	Radikale Exzision von periaortalen Lymphknoten, sonstige	77.91.99↔	Totale Res von Skap, Klav, Rip und Sternum, sonstige
40.53.00↔	Radikale Exzision von iliakalen Lymphknoten, n.n.bez.	78.49.20↔	Wirbelkörperersatz (z.B. bei Kyphose), n.n.bez.
40.53.10↔	Radikale Exz von iliakalen Lk als selbständiger Eingr	78.49.21↔	Wirbelkern d Implant (z.B. b Kyphose): 1 Wirbelk
40.53.11↔	Radikale Exz von iliakalen Lk i Rahmen e and Eingr	78.49.22↔	Wirbelkern d Implant (z.B. b Kyphose): 2 Wirbelk
40.53.99↔	Radikale Exzision von iliakalen Lymphknoten, sonstige	78.49.23↔	Wirbelkern d Implant (z.B. b Kyphose): 3 Wirbelk
40.54.00↔	Radikale Exzision der Leistengegend, n.n.bez.	78.49.24↔	Wirbelkern d Implant (z.B. b Kyphose): 4 Wirbelk
40.54.10↔	Radikale Exzision der Leistengegend als selbständiger Eingriff	78.49.25↔	Wirbelkern d Implnt (z.B. b Kyphs): 5 o mhr Wrblk
40.54.11↔	Radikale Exz d Leistengegend im Rahmen e and Eingr	78.49.26↔	Wirbelkern d So Mat (z.B. b Kyphose), 1 Wirbelk
40.54.99↔	Radikale Exzision der Leistengegend, sonstige	78.49.27↔	Wirbelkern d So Mat (z.B. b Kyphose), 2 Wirbelk
40.59.00↔	Radikale Exzision anderer Lymphknoten, n.n.bez.	78.49.28↔	Wirbelkern d So Mat (z.B. b Kyphose), 3 Wirbelk
40.59.10↔	Radikale Exz and Lk als selbständiger Eingr, n.n.bez.	78.49.29↔	Wirbelkörperersatz (z.B. bei Kyphose), sonstige
40.59.11↔	Radikale Exz mediastinaler Lk als selbständiger Eingr	78.49.2a↔	Wirbelkern d So Mat (z.B. b Kyphose), 4 o mehr Wirbelk
40.59.12↔	Rad Exz peribronchialer Lk als selbständiger Eingr	78.49.31↔	Kompl Reko d Ws (z.B. b Kyphose) d vord Abstützspan
40.59.19↔	Radikale Exz and Lk als selbständiger Eingr, sonstige	78.49.32↔	Kmpl Rk d Ws (zB b Kyphs) d Kyphktmie (zB n LndsthSizr)
40.59.20↔	Radikale Exz and Lk i Rahmen e and Eingr, n.n.bez.	78.49.33↔	Kmpl Rk d Ws (z.B. b Kyphs) d Drs Krr oh vntrls Rleas
40.59.21↔	Radikale Exz mediastinaler Lk i Rahmen e and Eingr	78.49.34↔	Kmpl Rk d Ws (z.B. b Kyphs) d Drs Krr m vntr Rleas
40.59.22↔	Radikale Exz peribronchialer Lk i Rahmen e and Eingr	78.49.35↔	Kompl Reko d Ws (z.B. b Kyphose) d dorsoventrale Korr
40.59.29↔	Radikale Exz and Lk i Rahmen e and Eingr, sonstige	78.49.36↔	Knt u plysgmntl Drs Lrdspnd (DLS) n Zielk (zB b Kyphs)
40.59.99↔	Radikale Exzision anderer Lymphknoten, sonstige	78.49.37↔	Klt u trdkrl Sbttrknstm (zB n Tsn o HsYL) (zB b Kyphs)
40.62↔	Fistulierung des Ductus thoracicus	78.49.38↔	Klt u mnsgmtl zvkthrk Ldsp zB n Msn, Ut o Sns zB b Kyphs
40.63↔	Verschluss einer Fistel des Ductus thoracicus	78.49.40↔	Kpl Rk d Ws d Wt Ep mt K a FGsLg [Sp My A (SMA)St], 1 KI
40.64↔	Ligatur des Ductus thoracicus	78.49.41↔	Kpl Rk d Ws d Wt Ep mt K a FGsLg [Sp My A (SMA)St], 2 K
40.69↔	Sonstige Operationen am Ductus thoracicus	78.49.42↔	Kpl Rk d Ws d Wt Ep mt K a FGsLg [Sp My A (SMA)St], 3 K
53.7↔	Operation einer Zwerchfellhernie, abdominaler Zugang	78.49.43↔	Kpl Rk d Ws d Wt Ep mt K a FGsLg [Sp My A (SMA)St], 4 K
53.80↔	Op e Zwerchfellhernie d thorakalen Zugang, n.n.bez.	78.49.44↔	Kpl Rk d Ws d Wt Ep mt K a FGsLg [Sp My A (SMA)St], 5 K
53.81↔	Plikatur des Zwerchfells	78.49.45↔	Kpl Rk d Ws d Wt Ep mt K a FGsLg [Sp My A (SMA)St], 6 K
53.82↔	Operation einer parasternalen Hernie	78.49.46↔	Kpl Rk d Ws d Wt Ep mt K a FGsLg [Sp My A (SMA)St], 7 K
54.94↔	Formung eines peritoneovaskulären Shunts	78.49.47↔	Kpl Rk d Ws d Wt Ep mt K a FGsLg [Sp My A (SMA)St], 8 K
57.71.00↔	Radikale Zystektomie, n.n.bez.	78.49.48↔	Kpl Rk d Ws d Wt Ep mt K a FGsLg [Sp My A (SMA)St], 9 K
57.71.10↔	Rad Zystektomie, oh Urethrektomie, b Mann, offen chir	78.49.4a↔	Kpl Rk d Ws d Wt Ep mt K a FGsLg [Sp My A (SMA)St], 10 K
57.71.11↔	Rad Zystektomie, oh Urethrektomie, b Mann, laparask	78.49.4b↔	Kpl Rk d Ws d Wt Ep mt K a FGsLg [Sp My A (SMA)St], 11 K
57.71.20↔	Rad Zystektomie, m Urethrektomie, b Mann, offen chir	78.49.4c↔	Kpl Rk d Ws d Wt Ep mt K a FGsLg [Sp My A (SMA)St], 12 K
57.71.21↔	Rad Zystektomie, m Urethrektomie, b Mann, laparask	78.49.4d↔	Kl Rk d Ws d W Ep m K a FGLg [Sp M A (SMA)St], 13 u mr K
57.71.30↔	Rad Zystektomie, oh Urethrekt, b d Frau, offen chir	78.49.4e↔	Kmpl Rk d Ws (z.B. b Skl) d drsvntrl Epphysd
57.71.31↔	Rad Zystektomie, oh Urethrektomie, b d Frau, laparask	78.49.4f↔	Kmpl Rk d Ws (z.B. b Skl) d untrl Epphysd m drs Wrblfs
57.71.40↔	Rad Zystektomie, m Urethrektomie, b d Frau, offen chir	78.49.4g↔	Kmpl Rk d Ws (z.B. b Skl) d bltrl Epphysd m drs Wrblfs
57.71.41↔	Rad Zystektomie, m Urethrektomie, b d Frau, laparask	78.49.50↔	Drs o vnt instrmnt Krrktrspndyl (z.B. b Skl), n.n.bz.
57.71.50↔	Rd Zystkt, BEvszrtion (Exnt) b Mnn, offn chr	78.49.51↔	Drs istmt Krspdy (zB b Skl), N prmstb, 3-6 Sg
57.71.51↔	Rad Zystekt, BEviszeration (Exent) b Mann, laparask	78.49.52↔	Drs istmt Krspdy (zB b Skl), N prmstb, 7-10 Sg
57.71.99↔	Radikale Zystektomie, sonstige	78.49.53↔	Drs instrmnt Krspdy (zB b Skl), N prmstb, 11 o mr Sg
57.87.00↔	Rekonstruktion an der Harnblase, n.n.bez.	78.49.54↔	Drs istmt Krspdy (zB b Skl), prmstb, 3-6 Sg
57.87.10↔	Reko an d Harnbl, m Ileum, Kolon o Mag, offen chir	78.49.55↔	Drs istmt Krspdy (zB b Skl), prmstb, 7-10 Sg
57.87.11↔	Reko an d Harnbl, m Ileum, Kolon o Mag, laparask	78.49.56↔	Drs istmt Krspdy (zB b Skl), prmstb, 11 o mr Sg
57.87.20↔	Umwld e and supravas Harnabl i e Ersharnbl, offen chir	78.49.57↔	Vnt istmt Krspdy (zB b Skl), N prmstb, 3-6 Sg
57.87.21↔	Umwld e and supravas Harnabl i e Ersharnbl, laparask	78.49.58↔	Vnt istmt Krspdy (zB b Skl), N prmstb, 7-10 Sg
57.87.30↔	Reduktionsplastik der Harnblase, offen chirurgisch	78.49.59↔	Drs o vnt instrmnt Krrktrspndyl (z.B. b Skl), S
57.87.31↔	Reduktionsplastik der Harnblase, laparoskopisch	78.49.5a↔	Vnt instrmnt Krspdy (zB b Skl), N prmstb, 11 o mr Sg
57.87.40↔	Augmentation der Harnblase, offen chirurgisch	78.49.5b↔	Vnt istmt Krspdy (zB b Skl), prmstb, 3-6 Sg
57.87.41↔	Augmentation der Harnblase, laparoskopisch	78.49.5c↔	Vnt istmt Krspdy (zB b Skl), prmstb, 7-10 Sg
57.87.99↔	Rekonstruktion an der Harnblase, sonstige	78.49.5d↔	Vnt istmt Krspdy (zB b Skl), prmstb, 11 o mr Sg
68.8↔	Becken-Eviszeration	78.49.60↔	Drs u vnt kmb istmt Krspdy (zB b Skl), nnbz
71.5↔	Radikale Vulvektomie	78.49.61↔	Drs u vnt kb istmt Krrktrspndyl (zB b Skl) N prmst, 3-6 Sg
76.44.00↔	Totale Ostekt an and Gschk m glz Reko, n.n.bez.	78.49.62↔	Drs u vnt kb istmt Krrktrndyl (zB b Skl) N prmst, 7-10 Sg
76.44.10↔	Tot Ostekt an and Gschk, Reko m mikrovaskanast Tx	78.49.63↔	Drs u vnt kb istmt Krspdy (zB b Skl) N prmst, 11 o mr Sg
76.44.11↔	Tot Ostekt an and Gschk, Reko m Ni vaskularisiertem Tx	78.49.64↔	Drs u vnt kb istmt Krspdy (zB b Skl), prmstb, 3-6 Sg
76.44.19↔	Totale Ostekt an and Gschk m sonstiger Rekonstruktion	78.49.65↔	Drs u vnt kb istmt Krspdy (zB b Skl), prmstb, 7-10 Sg
76.44.99↔	Totale Ostekt an and Gschk m glz Reko, sonstige	78.49.66↔	Drs u vnt kb istmt Krspdy (zB b Skl), prmstb, 11 o mr Sg
76.46.00↔	Sonstige Rekonstruktion an and Gschk, n.n.bez.	78.49.69↔	Drs u vnt kmb instrmnt Krrktrspndyl (z.B. b Skl), S
76.46.10↔	So Reko an and Gschk m mikrovaskanast Transplantat	78.49.70↔	Komplexe Rekonstruktion der Wirbelsäule, n.n.bez.
76.46.99↔	Sonstige Rekonstruktion an and Gschk, sonstige	78.49.71↔	Kmpl Rk d Ws (zB b Skl) d sbkt Hrrngntmition (b Knd)
76.92.20↔	Etz v Schldlknpl (CAD) an Gschd o Bt d Hrns (bs z 2 Rg)	78.49.79↔	Komplexe Rekonstruktion der Wirbelsäule, sonstige
76.92.21↔	Etz v Schädlnpl (CAD) an Gsschd o Bt d Hrnsch (b 3 Rg)	78.50.00↔	Inn Knochfix oh Rep d Fx, oh Ang d Lok, n.n.bez.
76.92.29↔	Entz v Schädlnpl (CAD) an Gsschd oh Bt d Hrnsch, S	78.50.11↔	Knochenfixation an der Wirbelsäule
76.92.30↔	Plast Reko Einf Defekte d Maxilla d CADImplant	78.50.30↔	Osteosyntheseverfahren an der Wirbelsäule, n.n.bez.

78.50.31↔	Osteosynthese durch Schrauben an der Wirbelsäule	81.56↔	Totalprothese des oberen Sprunggelenks
78.50.32↔	Osteosynthese durch Drahtcerclage an der Wirbelsäule	81.59.00↔	Revision des Gelenkersatzes der unteren Extremitäten, nnbez
78.50.33↔	Osteosynthese durch Klammersystem an der Wirbelsäule	81.59.10↔	Revision d Gelenks d unteren Extremitäten, ohne Wechsel
78.50.34↔	Osteosynthese durch Hakenplatten an der Wirbelsäule	81.59.11↔	Revision und Wechsel einer Sprunggelenkendoprothese
78.50.35↔	Osteosynthese durch Schrauben-Stabsystem an der Wirbelsäule	81.59.12↔	Revision und Wechsel einer Fusswurzelendoprothese
78.50.36↔	Osteosyn d ventrales SchraubenPlattensystem an d Ws	81.59.13↔	Revision und Wechsel e Vorfussoder Zehenendoprothese
78.50.37↔	Osteosyn d dorsales SchraubenPlattensystem an d Ws	81.59.99↔	Revision des Gelenkersatzes der unteren Extremitäten, sonst
78.50.39↔	Osteosyntheseverfahren an der Wirbelsäule, sonstige	81.62.00↔	Spondylodes o Reop e Spondylodes v 23 Wirb, n.n.bez.
78.50.99↔	Inn Knochfix oh Rep d Fx, oh Ang d Lok, sonstige	81.62.10↔	Spondylodese von 2 Wirbeln, dorsal
81.00↔	Spondylodese, n.n.bez.	81.62.11↔	Spondylodes v 2 Wirbeln, dors u vent komb, interkorp
81.01↔	Spondylodese an Atlas-Axis	81.62.12↔	Spondylodese von 2 Wirbeln, ventral, interkorporell
81.02↔	Sonstige zervikale Spondylodese mit ventralem Zugang	81.62.13↔	Spondylodese von 2 Wirbeln, dorsal, dynamisch
81.03↔	Sonstige zervikale Spondylodese mit dorsalem Zugang	81.62.20↔	Spondylodese von 3 Wirbeln, dorsal
81.04↔	Dorsale und dorsolumbale Spondylodese, ventraler Zugang	81.62.21↔	Spondylodes v 3 Wirbeln, dors u vent komb, interkorp
81.05↔	Dorsale und dorsolumbale Spondylodese, dorsaler Zugang	81.62.22↔	Spondylodese von 3 Wirbeln, ventral, interkorporell
81.06↔	Lumbale und lumbosakrale Spondylodese, ventraler Zugang	81.62.23↔	Spondylodese von 3 Wirbeln, dorsal, dynamisch
81.07↔	Lumbale und lumbosakrale Spondylod, intratransvers Zugang	81.62.99↔	Spondylodese o Reop e Spondylodes von 23 Wirbeln, So
81.08↔	Lumbale und lumbosakrale Spondylodese, dorsaler Zugang	81.63.00↔	Spondylodes o Reop e Spondylodes v 48 Wirb, n.n.bez.
81.11↔	Arthrodes am Sprunggelenk	81.63.10↔	Spondylodese von 4 - 6 Wirbeln, dorsal
81.12.00↔	Arthrodes Double, n.n.bez.	81.63.11↔	Spondylodes v 4 6 Wirb, dors u vent komb, interkorp
81.12.10↔	Arthrodes oberes Sprunggelenk mit unterem Sprunggelenk	81.63.12↔	Spondylodese von 4 - 6 Wirbeln, ventral, interkorporell
81.12.11↔	Arthrod Ob Sg m unterem Sg und Chopartgelenk	81.63.13↔	Spondylodese von 4 - 6 Wirbeln, dorsal, dynamisch
81.12.12↔	Arthrod unteres Sprunggelenk, 2 Sprunggelenkskammern	81.63.20↔	Spondylodese von 7 - 8 Wirbeln, dorsal
81.12.13↔	Arthrod unteres Sprunggelenk, 3 Sprunggelenkskammern	81.63.21↔	Spondylodes v 7 8 Wirb, dors u vent komb, interkorp
81.12.99↔	Arthrodes Double, sonstige	81.63.22↔	Spondylodese von 7 - 8 Wirbeln, ventral, interkorporell
81.22↔	Knie-Arthrodes	81.63.23↔	Spondylodese von 7 - 8 Wirbeln, dorsal, dynamisch
81.30↔	Reoperation einer Spondylodese, n.n.bez.	81.63.99↔	Spondylodese o Reop e Spondylodes von 48 Wirbeln, So
81.31↔	Reoperation einer Spondylodese an Atlas-Axis	81.64.00↔	Spndylds o Reop e Spndylds v 9 o mhr Wrb, n.n.bz.
81.32↔	Reop e sonst zervikalen Spondylodes m ventralem Zugang	81.64.10↔	Spondylodese von 9 oder mehr Wirbeln, dorsal
81.33↔	Reop e sonstigen zervikalen Spondylodese m dors Zugang	81.64.11↔	Spndylds v 9 o mhr Wrb, drs u vnt kmb, intrkrprl
81.34↔	Reop e dors u dorsolumb Spondylodes, ventraler Zugang	81.64.99↔	Spondylodes o Reop e Spondylodes v 9 o mehr Wirb, So
81.35↔	Reop e dors u dorsolumb Spondylodese, dors Zugang	81.65.00↔	Vertebroplastik, n.n.bez.
81.36↔	Reop e lumb u lumbosakr Spondylodes, ventraler Zugang	81.65.10↔	Vertebroplastik, 1 Wirbelkörper
81.37↔	Reop e lumb u lumbosakr Spndylds, intrtransvrs Zg	81.65.11↔	Vertebroplastik, 2 Wirbelkörper
81.38↔	Reop e lumb u lumbosakr Spondylodese, dors Zugang	81.65.12↔	Vertebroplastik, 3 Wirbelkörper
81.39↔	Reoperation einer Spondylodese, n.a.klass.	81.65.13↔	Vertebroplastik, 4 und mehr Wirbelkörper
81.51.00↔	Totalendoprothese des Hüftgelenks, n.n.bez.	81.65.99↔	Vertebroplastik, sonstige
81.51.10↔	Totalendoprothese des Hüftgelenks, Sonderprothese	81.66.00↔	Kyphoplastik, n.n.bez.
81.51.99↔	Totalendoprothese des Hüftgelenks, sonstige	81.66.10↔	Kyphoplastik, 1 Wirbelkörper
81.52.00↔	Partielle Hüftarthroplastik, n.n.bez.	81.66.11↔	Kyphoplastik, 2 Wirbelkörper
81.52.10↔	Partielle Hüftarthpl, Femurkprot und Duokopfproth	81.66.12↔	Kyphoplastik, 3 Wirbelkörper
81.52.11↔	Part Hüftarthpl, Gelfpfnstüsch und GelschnPfanne	81.66.13↔	Kyphoplastik, 4 und mehr Wirbelkörper
81.52.99↔	Partielle Hüftarthroplastik, sonstige	81.66.99↔	Kyphoplastik, sonstige
81.53.00↔	Revision einer Hüftendoprothese, n.n.bez.	84.51.00↔	Einsetzen von interkorporellen Implantaten, n.n.bez.
81.53.10↔	Revision einer Hüftendoprothese, ohne Wechsel	84.51.10↔	Einsetzen von interkorporellen Cages, 1 Segment
81.53.11↔	Rv e Obrflrsprt a Hüftgl u Neuimpl e Hüftndprth	84.51.11↔	Einsetzen von interkorporellen Cages, 2 Segmente
81.53.12↔	Revision e Duokopfproth und Neuimpl e Hüftendoproth	84.51.12↔	Einsetzen von interkorporellen Cages, 3 Segmente
81.53.13↔	Rev e sonst Hüftendoproth und Neuimpl e Hüftendoproth	84.51.13↔	Einsetzen von interkorporellen Cages, 4 oder mehr Segmente
81.53.99↔	Revision einer Hüftendoprothese, sonstige	84.51.99↔	Einsetzen von interkorporellen Implantaten, sonstige
81.54.00↔	Totalendoprothese des Kniegelenks, n.n.bez.	92.39.00↔	Sonstige stereotaktische Radiochirurgie, n.n.bez.
81.54.10↔	Unikondyläre Schlitzenprothese des Kniegelenks	92.39.01↔	And Hochvstrth, Stereot Bestr, frakt,zereb, n.n.bez.
81.54.11↔	Bikondyläre Oberflächenersatzprothese des Kniegelenks	92.39.11↔	And Hchvstrth, Streot Bstr, frkt, Extrzr, n.n.bz.
81.54.12↔	Scharnierendoprothese des Kniegelenks	92.39.20↔	And Hchvstrth, Streot Bstr, frkt: zrb, intmd Rdiorth
81.54.13↔	Patellaersatz des Kniegelenks	92.39.21↔	And Hchvstrth, Streot Bstr, frkt: zrb, intmd Bgnbstr (IMAT)
81.54.14↔	Sonderprothese des Kniegelenks	92.39.22↔	And Hchvstrth, Streot Bstr, frkt: zrb, bldgst Enst
81.54.99↔	Totalendoprothese des Kniegelenks, sonstige	92.39.29↔	And Hochvstrth, Stereot Bestr, frakt, zerebral, So
81.55.00↔	Revision einer Knieprothese, n.n.bez.	92.39.30↔	And Hchvstrth, Streot Bstr, frkt: Extrzr, intmd Rdiorth
81.55.10↔	Revision einer Knieprothese, ohne Wechsel	92.39.31↔	And Hchvstrth, Streot Bstr, frkt: Extrzr, intmd Bgnbstr (IMAT)
81.55.11↔	Revision e Knieprothese und Wechsel e Patellaersatzes	92.39.32↔	And Hchvstrth, Streot Bstr, frkt: Extrzr, bldgst Enst
81.55.12↔	Revision e Knieproth und Neuimpl e Knieendoprothese	92.39.39↔	And Hochvstrth, Stereot Bestr, frakt, Extrazer, So
81.55.99↔	Revision einer Knieprothese, sonstige		

Prozedur H33-6

44.99.41↔	Transgastrale Drainage einer Pankreaszyste, offen chir	50.22.00↔	Partielle Hepatektomie, n.n.bez.
44.99.42↔	Transgastrale Drain e Pankreaszyste, laparoskopisch	50.22.10↔	Prt Hptkt, Prk Prt Hptkt (Lk Exz, Endzstnrskti, Keilrs)
46.99.41↔	Transduodenale Drain einer Pankreaszyste, offen chir	50.22.20↔	Partielle Hepatektomie, Endozystenresektion, offen chirurgisch
46.99.42↔	Transduodenale Drain e Pankreaszyste, laparoskopisch	50.22.21↔	Partielle Hepatektomie, Endozystenresektion, laparoskopisch
50.0↔	Hepatotomie	50.22.30↔	Partielle Hepatektomie, Keilresektion, offen chirurgisch
50.21↔	Marsupialisation einer Leberläsion	50.22.31↔	Partielle Hepatektomie, Keilresektion, laparoskopisch

50.22.40↔	Partielle Hepatektomie, Resektion eines Lebersegments	52.51.20↔	Proximale Pankreatektomie, duodenerhaltend
50.22.41↔	Part Hepatekt, Res mehr Ni zusammenhängender Leberseg	52.51.99↔	Proximale Pankreatektomie, sonstige
50.22.42↔	Part Hepatekt, Part Hepatekt zur Transplantation	52.52↔	Kaudale Pankreatektomie
50.22.99↔	Partielle Hepatektomie, sonstige	52.53↔	Radikale subtotale Pankreatektomie
50.23↔	Offene Exzision von Läsion oder Gewebe an der Leber	52.59↔	Sonstige partielle Pankreatektomie
50.3x.00↔	Lobektomie der Leber, n.n.bez.	52.6x.00↔	Totale Pankreatektomie, n.n.bez.
50.3x.01↔	Lobekt / Hemihepekt / Res mehr Leberseg, auss zur Tx	52.6x.99↔	Totale Pankreatektomie, sonstige
50.3x.08↔	Sgmntsrktion, S o n.n.bz. Ant Lbrsrktion, auss z Tx	52.7↔	Radikale Pankreatikoduodenektomie
50.3x.11↔	Lbkt / Hmhpkt / Rs mhr Lbrsg, z Lbndrgnspnd	52.92↔	Sondierung des Ductus pancreaticus
50.3x.18↔	So o n.n.bez. Anat Leberresektion, zur Transplantation	52.95.00↔	Sonstige Operation am Pankreas, n.n.bez.
50.4x.00↔	Totale Hepatektomie, n.n.bez.	52.95.10↔	Extrakt von Stein(en) aus d Duct pancr, offen chir
50.4x.99↔	Totale Hepatektomie, sonstige	52.95.11↔	Extrakt von Stein(en) aus d Duct pancr, laparask
50.61.00↔	Verschluss einer Leberverletzung, n.n.bez.	52.95.20↔	Dilatation des Ductus pancreaticus, laparoskopisch
50.61.10↔	Verschluss einer Leberverletzung, durch Naht	52.95.30↔	Einlage einer Drainage in den Pankreasgang, offen chir
50.61.11↔	Verschluss einer Leberverletzung, durch Tamponade	52.95.31↔	Einlage einer Drain in D Pankreasgang, laparoskopisch
50.61.12↔	Verschluss einer Leberverletzung, durch Omentoplastik	52.95.40↔	Enl o Wchs e N slbpx Stnt (Prth) i D Pnkrngg, offn chr
50.61.99↔	Verschluss einer Leberverletzung, sonstige	52.95.41↔	Enl o Wchs e N slbpx Stnt (Prth) i D Pnkrngg, lprsk
51.32↔	Anastomose zwischen Gallenblase und Darm	52.95.50↔	Enl o Wchs e slbpx Stnt (Prth) i D Pnkrngg, offn chr
51.33↔	Anastomose zwischen Gallenblase und Pankreas	52.95.51↔	Enl o Wchs e slbpx Stnt (Prth) i D Pnkrngg, lprsk
51.34↔	Anastomose zwischen Gallenblase und Magen	52.95.60↔	Plastische Rekonstruktion d Duct pancr, laparask
51.35↔	Sonstige Anastomose der Gallenblase	52.95.70↔	Plastische Rekonstruktion des Pankreas
51.36↔	Choledochoenstomie	52.95.90↔	Sonstige endoskopische Operation am Pankreas
51.37↔	Anastomose zw Ductus hepaticus und Gastrointestinaltrakt	52.95.99↔	Sonstige Operation am Pankreas, sonstige
51.39↔	Sonstige Gallenganganastomose	52.96↔	Anastomose des Pankreas
52.3↔	Marsupialisation einer Pankreaszyste	52.99.00↔	Sonstige offene Operation am Pankreas, n.n.bez.
52.4↔	Interne Drainage einer Pankreaszyste	52.99.10↔	Sonstige off Op a Pankreas, Dilat d Duct pancr
52.51.00↔	Proximale Pankreatektomie, n.n.bez.	52.99.20↔	Sonstige off Op a Pankr, Plast Reko d Duct pancr
52.51.10↔	Proximale Pankreatektomie, pyloruserhaltend	52.99.99↔	Sonstige offene Operation am Pankreas, sonstige

Prozedur H33-7

86.88.50↔	Anl o Wchs e Syst z Vkuumvrs, tiefr, an Kn u Gl d Extrm	86.88.53↔	Anl o Wechsel e Syst zur Vakuumvers, endorektal
86.88.51↔	Anl o Wchs e Syst z Vkuumvrs, tiefr, an Thr, Mdst u Strn	86.88.59↔	Anl o Wchs e Syst z Vkuumvrs, an Haut u Unth o snst Lk
86.88.52↔	Anl o Wechsel e Syst zur Vakuumversiegelung, a off Abd		

Prozedur H33-8

93.57.12†↔ Kont Sogbehandlung b e Vakuumvers, 8 Tag u läng

ADRG H40**Endoskopische Eingriffe bei Ösophagusvarizenblutung**

Hauptdiagnose in Tabelle H40-1 und Prozedur in Tabelle H40-3 und Nebendiagnose in Tabelle H40-2

DRG H40Z**Endoskopische Eingriffe bei Ösophagusvarizenblutung****Hauptdiagnose H40-1**

K70.0	Alkoholische Fettleber	K73.2	Chronische aktive Hepatitis, aonkl
K70.1	Alkoholische Hepatitis	K73.8	Sonstige chronische Hepatitis, aonkl
K70.2	Alkoholische Fibrose u Sklerose Leber	K73.9	Chronische Hepatitis, nnbez
K70.3	Alkoholische Leberzirrhose	K74.0	Leberfibrose
K70.4	Alkoholisches Leberversagen	K74.1	Lebersklerose
K70.9	Alkoholische LeberKH, nnbez	K74.2	Leberfibrose m Lebersklerose
K71.0	Toxische LeberKH m Cholestase	K74.3	Primäre biliäre Zirrhose
K71.1	Toxische LeberKH m Lebernekrose	K74.4	Sekundäre biliäre Zirrhose
K71.2	Toxische LeberKH m akuter Hepatitis	K74.5	Biliäre Zirrhose, nnbez
K71.3	Tox LeberKH m chron-persistierender Hepatitis	K74.6	Sonst u nnbez Zirrhose Leber
K71.4	Toxische LeberKH m chron lobulärer Hepatitis	K75.0	Leberabszess
K71.5	Toxische LeberKH m chron-aktiver Hepatitis	K75.1	Phlebitis Pfortader
K71.6	Toxische LeberKH m Hepatitis, aonkl	K75.2	Unspezifische reaktive Hepatitis
K71.7	Toxische LeberKH m Fibrose u Zirrhose Leber	K75.3	Granulomatöse Hepatitis, aonkl
K71.8	Toxische LeberKH m sonst Affektionen Leber	K75.4	Autoimmune Hepatitis
K71.9	Toxische LeberKH, nnbez	K75.8	Sonstige nbez entzündliche Leber-KH
K72.1	Chronisches Leberversagen	K75.9	Entzündliche Leber-KH, nnbez
K72.9	Leberversagen, nnbez	K76.0	Fettleber [fettige Degeneration], aonkl
K73.0	Chronische persistierende Hepatitis, aonkl	K76.1	Chronische Stauungsleber
K73.1	Chronische lobuläre Hepatitis, aonkl	K76.3	Leberinfarkt

K76.4	Peliosis hepatis	K76.8	Sonstige nbez Leber-KH
K76.5	Venöse okklusive Leber-KH [Stuart-Bras-Synd]	K76.9	LeberKH, nnbez
K76.6	Portale Hypertonie	R16.2	Hepatomegalie verbunden m Splenomegalie, aonkl
K76.7	Hepatorenales Syndrom		

Nebendiagnose H40-2

I85.0	Ösophagusvarizen m Blutung	I98.3	Ösophagus- u Magenvarizen bei aonkl KH: Mit Angabe Blutung
-------	----------------------------	-------	--

Prozedur H40-3

42.09.10†↔	Andere Inzision am Ösophagus, endoskopisch	42.7x.20†↔	Ösophagomyotomie, pharyngozerikal, endoskopisch
42.33.00†↔	Endsk Exz o Dstr v Läs o Gw aus d Ösphgs, n.n.bz.	42.7x.30†↔	Ösophago-Gastromyotomie, endoskopisch
42.33.10†↔	Endoskopische Mukosaresektion Ösophagus	42.81.00†↔	Einsetzen e permanenten Tubus in den Ösophagus, n.n.bez.
42.33.11†↔	Endoskopische submukosale Dissektion Oesophagus	42.81.10†↔	Enstz u Wchs e N slbpx Prth (prm Tb) i D Ösphgs, endsk
42.33.20†↔	Endsk Exz o Dstr v Läs o Gw a Oosph, El, Thrm u Kryoaobl	42.81.11†↔	Enstz u Wchs v2N slbpx Prth(prm Tb) i D Ösphgs, endsk
42.33.21†↔	Endosk Exz o Destr v Läs o Gew a Oesoph, Photodyn Ther	42.81.12†↔	Enstz u Wchs v >2N slbpx Prth(prm Tb) i D Ösphgs, endsk
42.33.22†↔	Endosk Exz o Destr von Läs o Gew a Oesophagus, Laser	42.81.40†↔	Enstz u Wchs e slbpx Prth (prm Tb) i D Ösphgs, endsk
42.33.29†↔	Endosk Exz o Destr v Läs o Gew a Oesoph, So Verfahren	42.81.41†↔	Enstz u Wchs v 2 slbpx Prth (prm Tb) i D Ösphgs, endsk
42.33.30†↔	Endoskopisches Einbr e strahlenden Appl a Ösophagus	42.81.99†↔	Einsetzen e permanenten Tubus in den Ösophagus, sonst
42.33.99†↔	Endosk Exz o Destr von Läs o Gew aus d Ösophagus, So	42.88.10†↔	Entfernung von Prothesen aus dem Ösophagus, endoskopisch
42.7x.10†↔	Ösophagomyotomie, endoskopisch	42.99.20†↔	S Op a Ösphgs, Antrflxvrfrhnn a Ösphgs, endsk

ADRG H41**Komplexe therapeutische ERCP und photodynamische Therapie**

Mindestens eine Prozedur in Tabelle H41-2

DRG H41A**Komplexe therapeutische ERCP mit äusserst schweren CC oder photodynamische Therapie**

Mindestens eine Prozedur in Tabelle H41-3 und PCCL > 3 oder Prozedur in Tabelle H41-4

DRG H41B**Komplexe therapeutische ERCP mit schweren CC, ohne photodynamische Therapie, Alter < 3 Jahre oder mit bösartiger Neubildung**

Mindestens eine Prozedur in Tabelle H41-3 und PCCL > 2 oder Alter < 3 Jahre oder Hauptdiagnose in Tabelle H41-1

DRG H41C**Komplexe therapeutische ERCP ohne äusserst schwere oder schwere CC, ohne photodynamische Therapie, Alter > 2 Jahre, ohne bösartige Neubildung****Hauptdiagnose H41-1**

C22.0	Leberzellkarzinom	C25.0	Bösartige Neubildung: Pankreaskopf
C22.1	Intrahepatisches Gallengangskarzinom	C25.1	Bösartige Neubildung: Pankreaskörper
C22.2	Hepatoblastom	C25.2	Bösartige Neubildung: Pankreasschwanz
C22.3	Angiosarkom der Leber	C25.3	Bösartige Neubildung: Ductus pancreaticus
C22.4	Sonstige Sarkome der Leber	C25.4	BNB: Endokriner Drüsenanteil des Pankreas
C22.7	Sonstige näher bezeichnete Karzinome der Leber	C25.7	Bösartige Neubildung: Sonstige Teile des Pankreas
C22.9	Bösartige Neubildung: Leber, nicht näher bezeichnet	C25.8	BNB: Pankreas, mehrere Teilbereiche überlappend
C23	Bösartige Neubildung der Gallenblase	C25.9	Bösartige Neubildung: Pankreas, nicht näher bezeichnet
C24.0	Bösartige Neubildung: Extrahepatischer Gallengang	C78.7	Sekundäre BNB Leber u intrahepatische Gallengänge
C24.1	BNB: Ampulla hepatopancreatica [Ampulla Vateri]	D01.5	Carcinoma in situ Leber/Gallenblase/Gallengänge
C24.8	BNB: Gallenwege, mehrere Teilbereiche überlappend	D37.6	NB unsich/unbek Verhalt Leber Gallenbl Gallengänge
C24.9	Bösartige Neubildung: Gallenwege, nicht näher bezeichnet		

Prozedur H41-2

44.99.40†↔	Transgastrale Drain einer Pankreaszyste, endosk	51.64.19†↔	edk Exz o Dstr e Läs o Gw au Gllwg o Spktr Odi, S Vrf
46.99.40†↔	Transduodenale Drain einer Pankreaszyste, endoskopisch	51.64.99†↔	edk Exz o Dstr e Läs o Gw au Gllwg o Spktr Odi, S
50.24†↔	Perkutane Exzision von Läsion oder Gewebe an der Leber	51.82†↔	Pankreatische Sphinkterotomie
51.10†↔	Endoskopische retrograde Cholangiopankreatographie [ERCP]	51.84†↔	Endoskopische Dilatation von Gallengang und Ampulla Vateri
51.11†↔	Endoskopische retrograde Cholangiographie [ERC]	51.85†↔	Endoskopische Sphinkterotomie und Papillotomie
51.14†↔	So geschl [endosk] Biops an Gallgang o Sphinct Oodii	51.86†↔	Endoskop Einsetzen e nasobiliären Drainage-Katheters
51.64.00†↔	edk Exz o Dstr e Läs o Gw au Gllwg o Spktr Odi, nnbz	51.87.00†↔	End Einsetz e Stents in D Gallengang, n.n.bez.
51.64.10†↔	edk Exz o Dtr e Ls o Gw a Gllwg o Spktr Odi El Thm u Kry	51.87.10†↔	Endsk Enl o Wchs e N slbpx Stnt (Prth) i D Gllng
51.64.11†↔	edk Exz o Dtr e Ls o Gw a Gllwg o Spktr Odi, Phtdyn Thr	51.87.11†↔	Endsk Enl o Wchs v 2 N slbpx Stnt (Prth) i D Gllng
51.64.12†↔	edk Exz o Dstr e Läs o Gw au Gllwg o Spktr Odi, Lsr	51.87.12†↔	Endsk Enl o Wchs 3 o mhr N slbpx Stnt (Prth) i D Gllng

51.87.20†↔	Endsk Enl o Wchs e slbpx Stnt (Prth) i D Gllgng	51.98.35†↔	S Pr Msn an D Glg, Prkrnsh El o Wh v 6 u mr slbpx Stn Prt
51.87.21†↔	Endsk Enl o Wchs v 2 slbpx Stnt (Prth) i D Gllgng	51.99.90†↔	Sonstige endoskopische Operationen an den Gallenwegen
51.87.22†↔	Endsk Enl o Wchs v 3 o mhr slbpx Stnt (Prth) i D Gllgng	52.01†↔	Drainage einer Pankreaszyste durch Katheter
51.87.99†↔	End Einsetz e Stents in D Gallengang, sonstige	52.13†↔	Endoskopische retrograde Pankreatographie [ERP]
51.88†↔	Endoskopische Extraktion von Stein(en) aus den Gallenwegen	52.14†↔	Geschlossene [endoskopische] Biopsie am Ductus pancreaticus
51.95.00†↔	Entfernen einer Endoprothese aus dem Gallengang, n.n.bez.	52.21†↔	Endosk Exz o Destr von Läs o Gew a Duct pancreaticus
51.95.10†↔	Entfernen einer Endoprothese aus dem Gallengang, endoskop	52.93.00†↔	End Enstz u Wchs e Stnt (Prth) i D Dct pncr, n.n.bz.
51.95.11†↔	Entf e Endoproth aus d Gallgang, Perkranshepatisch	52.93.10†↔	End Enstz u Wchs e N slbpx Stnt (Prth) i D Dct pncr
51.95.99†↔	Entfernen einer Endoprothese aus dem Gallengang, sonstige	52.93.20†↔	End Enstz u Wchs e slbpx Stnt (Prth) i D Dct pncr
51.96†↔	Perkutane Extraktion von Steinen aus dem Ductus choledochus	52.93.99†↔	End Einsetz u Wechs e Stent (Proth) i D Duct pancr, So
51.98.10†↔	S Prkt Mssnm an D Gllwg, Prkt Inzs an D Gllwg	52.94†↔	Endosk Extrakt von Stein(en) aus d Duct pancreaticus
51.98.11†↔	S Prk Msn an D Gllwg, Prk Extrk v Stein au and Gllgängen	52.97†↔	Endoskopisches Einsetz e nasopankreatischen Drainkath
51.98.12†↔	S Prk Msn an D Gllwg, Prkrnsh Enl e Drain i D Gllgng	52.98†↔	Endoskopische Dilatation des Ductus pancreaticus
51.98.20†↔	S Prk Msn an D Gllwg, Prkrnsh El o Wh e N slbpx Stn Prt	97.05†↔	Ersetzen eines Stents (Tubus) im Gallen- oder Pankreasgang
51.98.21†↔	S Pr Msn an D Gllwg, Prkrnsh Enl o Wh v mr N slbpx Stn Prt	97.55†↔	Entf e TDrain, e and Gallgangtubus oder e Lebdrain
51.98.30†↔	S Prk Msn an D Gllwg, Prkrnsh Enl o Wh e slbpx Stn Prt	97.56†↔	Entfernen eines Pankreastubus oder Drains
51.98.31†↔	S Prk Msn an D Gllwg, Prkrnsh Enl o Wh v 2 slbpx Stn Prt	98.52†↔	Extrkrp Stsswltthr [ESWL] v Gllbls u/ Gllgng
51.98.32†↔	S Prk Msn an D Gllwg, Prkrnsh Enl o Wh v 3 slbpx Stn Prt	98.53†↔	Extrakorporelle Stosswellen-Lithotripsie [ESWL] von Pankreas
51.98.33†↔	S Prk Msn an D Gllwg, Prkrnsh Enl o Wh v 4 slbpx Stn Prt	98.59†↔	Extrakorp StosswellenLithotripsie [ESWL] and Lok
51.98.34†↔	S Prk Msn an D Gllwg, Prkrnsh Enl o Wh v 5 slbpx Stn Prt		

Prozedur H41-3

44.99.40†↔	Transgastrale Drain einer Pankreaszyste, endosk	51.98.21†↔	S Pr Msn an D Gllwg, Prkrnsh Enl o Wh v mr N slbpx Stn Prt
46.99.40†↔	Transduodenale Drain einer Pankreaszyste, endoskopisch	51.98.30†↔	S Prk Msn an D Gllwg, Prkrnsh Enl o Wh e slbpx Stn Prt
50.24†↔	Perkutane Exzision von Läsion oder Gewebe an der Leber	51.98.31†↔	S Prk Msn an D Gllwg, Prkrnsh Enl o Wh v 2 slbpx Stn Prt
51.10†↔	Endoskopische retrograde Cholangiopankreatographie [ERCP]	51.98.32†↔	S Prk Msn an D Gllwg, Prkrnsh Enl o Wh v 3 slbpx Stn Prt
51.11†↔	Endoskopische retrograde Cholangiographie [ERC]	51.98.33†↔	S Prk Msn an D Gllwg, Prkrnsh Enl o Wh v 4 slbpx Stn Prt
51.82†↔	Pankreatische Sphinkterotomie	51.98.34†↔	S Prk Msn an D Gllwg, Prkrnsh Enl o Wh v 5 slbpx Stn Prt
51.86†↔	Endoskop Einsetzen e nasobiliären Drainage-Katheters	51.98.35†↔	S Pr Msn an D Glg, Prkrnsh El o Wh v 6 u mr slbpx Stn Prt
51.87.00†↔	End Einsetz e Stents in D Gallengang, n.n.bez.	51.99.90†↔	Sonstige endoskopische Operationen an den Gallenwegen
51.87.10†↔	Endsk Enl o Wchs e N slbpx Stnt (Prth) i D Gllgng	52.01†↔	Drainage einer Pankreaszyste durch Katheter
51.87.11†↔	Endsk Enl o Wchs v 2 N slbpx Stnt (Prth) i D Gllgng	52.13†↔	Endoskopische retrograde Pankreatographie [ERP]
51.87.12†↔	Endsk Enl o Wchs 3 o mhr N slbpx Stnt (Prth) i D Gllgng	52.21†↔	Endosk Exz o Destr von Läs o Gew a Duct pancreaticus
51.87.20†↔	Endsk Enl o Wchs e slbpx Stnt (Prth) i D Gllgng	52.93.00†↔	End Enstz u Wchs e Stnt (Prth) i D Dct pncr, n.n.bz.
51.87.21†↔	Endsk Enl o Wchs v 2 slbpx Stnt (Prth) i D Gllgng	52.93.10†↔	End Enstz u Wchs e N slbpx Stnt (Prth) i D Dct pncr
51.87.22†↔	Endsk Enl o Wchs v 3 o mhr slbpx Stnt (Prth) i D Gllgng	52.93.20†↔	End Enstz u Wchs e slbpx Stnt (Prth) i D Dct pncr
51.87.99†↔	End Einsetz e Stents in D Gallengang, sonstige	52.93.99†↔	End Einsetz u Wechs e Stent (Proth) i D Duct pancr, So
51.95.00†↔	Entfernen einer Endoprothese aus dem Gallengang, n.n.bez.	52.94†↔	Endosk Extrakt von Stein(en) aus d Duct pancreaticus
51.95.10†↔	Entfernen einer Endoprothese aus dem Gallengang, endoskop	52.97†↔	Endoskopisches Einsetz e nasopankreatischen Drainkath
51.95.11†↔	Entf e Endoproth aus d Gallgang, Perkranshepatisch	52.98†↔	Endoskopische Dilatation des Ductus pancreaticus
51.95.99†↔	Entfernen einer Endoprothese aus dem Gallengang, sonstige	97.05†↔	Ersetzen eines Stents (Tubus) im Gallen- oder Pankreasgang
51.98.10†↔	S Prkt Mssnm an D Gllwg, Prkt Inzs an D Gllwg	97.56†↔	Entfernen eines Pankreastubus oder Drains
51.98.11†↔	S Prk Msn an D Gllwg, Prk Extrk v Stein au and Gllgängen	98.52†↔	Extrkrp Stsswltthr [ESWL] v Gllbls u/ Gllgng
51.98.12†↔	S Prk Msn an D Gllwg, Prkrnsh Enl e Drain i D Gllgng	98.53†↔	Extrakorporelle Stosswellen-Lithotripsie [ESWL] von Pankreas
51.98.20†↔	S Prk Msn an D Gllwg, Prkrnsh El o Wh e N slbpx Stn Prt	98.59†↔	Extrakorp StosswellenLithotripsie [ESWL] and Lok

Prozedur H41-4

51.64.11†↔ edk Exz o Dtr e Ls o Gw a Gllwg o Spktr Odi, Phtdyn Thr

ADRG H60**Leberzirrhose und bestimmte nichtinfektiöse Hepatitiden mit äusserst schweren CC**

Hauptdiagnose in Tabelle H60-1 und PCCL > 3

DRG H60Z**Leberzirrhose und bestimmte nichtinfektiöse Hepatitiden mit äusserst schweren CC****Hauptdiagnose H60-1**

K70.1	Alkoholische Hepatitis	K74.0	Leberfibrose
K70.2	Alkoholische Fibrose u Sklerose Leber	K74.2	Leberfibrose m Lebersklerose
K70.3	Alkoholische Leberzirrhose	K74.3	Primäre biliäre Zirrhose
K70.4	Alkoholisches Leberversagen	K74.4	Sekundäre biliäre Zirrhose
K70.9	Alkoholische LeberKH, nnbez	K74.5	Biliäre Zirrhose, nnbez
K71.7	Toxische LeberKH m Fibrose u Zirrhose Leber	K74.6	Sonst u nnbez Zirrhose Leber

ADRG H61**Bösartige Neubildung an hepatobiliärem System und Pankreas oder Evaluationsaufenthalt vor Lebertransplantation**

Hauptdiagnose in Tabelle H61-1 oder Hauptdiagnose in Tabelle H61-2 und Verweildauer > 1 Tag und PCCL > 3 oder Prozedur in Tabelle H61-3

DRG H61A**Bösartige Neubildung an hepatobiliärem System und Pankreas, mehr als ein Belegungstag mit äusserst schweren CC oder Evaluationsaufenthalt vor Lebertransplantation**

Verweildauer > 1 Tag und PCCL > 3 oder Prozedur in Tabelle H61-3

DRG H61B**Bösartige Neubildung an hepatobiliärem System und Pankreas, ein Belegungstag oder ohne äusserst schwere CC, ohne Evaluationsaufenthalt vor Lebertransplantation**07
H62**Hauptdiagnose H61-1**

C22.0	Leberzellkarzinom	C25.0	Bösartige Neubildung: Pankreaskopf
C22.1	Intrahepatisches Gallengangskarzinom	C25.1	Bösartige Neubildung: Pankreaskörper
C22.2	Hepatoblastom	C25.2	Bösartige Neubildung: Pankreasschwanz
C22.3	Angiosarkom der Leber	C25.3	Bösartige Neubildung: Ductus pancreaticus
C22.4	Sonstige Sarkome der Leber	C25.4	BNB: Endokriner Drüsenanteil des Pankreas
C22.7	Sonstige näher bezeichnete Karzinome der Leber	C25.7	Bösartige Neubildung: Sonstige Teile des Pankreas
C22.9	Bösartige Neubildung: Leber, nicht näher bezeichnet	C25.8	BNB: Pankreas, mehrere Teilbereiche überlappend
C23	Bösartige Neubildung der Gallenblase	C25.9	Bösartige Neubildung: Pankreas, nicht näher bezeichnet
C24.0	Bösartige Neubildung: Extrahepatischer Gallengang	C78.7	Sekundäre BNB Leber u intrahepatische Gallengänge
C24.1	BNB: Ampulla hepatopancreatica [Ampulla Vateri]	D01.5	Carcinoma in situ Leber/Gallenblase/Gallengänge
C24.8	BNB: Gallenwege, mehrere Teilbereiche überlappend	D37.6	NB unsich/unbek Verhalt Leber Gallenbl Gallengänge
C24.9	Bösartige Neubildung: Gallenwege, nicht näher bezeichnet		

Diagnose H61-2

C22.0	Leberzellkarzinom	C24.9	Bösartige Neubildung: Gallenwege, nicht näher bezeichnet
C22.1	Intrahepatisches Gallengangskarzinom	C25.0	Bösartige Neubildung: Pankreaskopf
C22.2	Hepatoblastom	C25.1	Bösartige Neubildung: Pankreaskörper
C22.3	Angiosarkom der Leber	C25.2	Bösartige Neubildung: Pankreasschwanz
C22.4	Sonstige Sarkome der Leber	C25.3	Bösartige Neubildung: Ductus pancreaticus
C22.7	Sonstige näher bezeichnete Karzinome der Leber	C25.4	BNB: Endokriner Drüsenanteil des Pankreas
C22.9	Bösartige Neubildung: Leber, nicht näher bezeichnet	C25.7	Bösartige Neubildung: Sonstige Teile des Pankreas
C23	Bösartige Neubildung der Gallenblase	C25.8	BNB: Pankreas, mehrere Teilbereiche überlappend
C24.0	Bösartige Neubildung: Extrahepatischer Gallengang	C25.9	Bösartige Neubildung: Pankreas, nicht näher bezeichnet
C24.1	BNB: Ampulla hepatopancreatica [Ampulla Vateri]	D01.5	Carcinoma in situ Leber/Gallenblase/Gallengänge
C24.8	BNB: Gallenwege, mehrere Teilbereiche überlappend	D37.6	NB unsich/unbek Verhalt Leber Gallenbl Gallengänge

Prozedur H61-3

54.93†↔	Formung einer kutaneoperitonealen Fistel	89.07.34†↔	Vllst Eval, m Afn e Pt auf e Wrll z Lbrtrnsplnttion
89.07.14†↔	Vollst Eval, oh Aufn e Pat auf e Wartel zur Lebertx		

ADRG H62**Erkrankungen des Pankreas ausser bösartige Neubildung oder Leberzirrhose und bestimmte nichtinfektiöse Hepatitiden ohne äusserst schwere CC**

Hauptdiagnose in Tabelle H62-1

DRG H62A**Erkrankungen des Pankreas ausser bösartige Neubildung mit akuter Pankreatitis oder Leberzirrhose und bestimmte nichtinfektiöse Hepatitiden ohne äusserst schwere CC oder Alter < 16 Jahre**

Hauptdiagnose in Tabelle H62-2 oder Hauptdiagnose in Tabelle H62-3 oder Alter < 16 Jahre

DRG H62B**Erkrankungen des Pankreas ausser bösartige Neubildung, ohne akute Pankreatitis oder Leberzirrhose mit bestimmten nichtinfektiösen Hepatitiden ohne äusserst schwere CC, Alter > 15 Jahre**

Diagnose H62-1

B26.3	Mumps-Pankreatitis	K85.31	Medikamenten-induzierte akute Pankreatitis: M Organkompl
D13.6	Gutartige Neubildung Pankreas	K85.80	Sonstige akute Pankreatitis: Ohne Angabe Organkompl
K70.1	Alkoholische Hepatitis	K85.81	Sonst akute Pankreatitis: M Organkompl
K70.2	Alkoholische Fibrose u Sklerose Leber	K85.90	Akute Pankreatitis, nnbez: Ohne Angabe Organkompl
K70.3	Alkoholische Leberzirrhose	K85.91	Akute Pankreatitis, nnbez: M Organkompl
K70.4	Alkoholisches Leberversagen	K86.0	Alkoholinduzierte chronische Pankreatitis
K70.9	Alkoholische LeberKH, nnbez	K86.1	Sonstige chronische Pankreatitis
K71.7	Toxische LeberKH m Fibrose u Zirrhose Leber	K86.2	Pankreaszyste
K74.0	Leberfibrose	K86.3	Pseudozyste Pankreas
K74.2	Leberfibrose m Lebersklerose	K86.8	Sonstige nbez KH Pankreas
K74.3	Primäre biliäre Zirrhose	K86.9	KH Pankreas, nnbez
K74.4	Sekundäre biliäre Zirrhose	Q45.0	Agenesie, Aplasie u Hypoplasie Pankreas
K74.5	Biliäre Zirrhose, nnbez	Q45.1	Pancreas anulare
K74.6	Sonst u nnbez Zirrhose Leber	Q45.2	Angeborene Pankreaszyste
K85.00	Idiopathische akute Pankreatitis: Oh Angabe Organkompl	Q45.3	Sonst angeb Fehlbild Pankreas u Ductus pancreaticus
K85.01	Idiopathische akute Pankreatitis: M Organkompl	S36.20	Verletzung Pankreas, Teil nnbez
K85.10	Biliäre akute Pankreatitis: Oh Angabe Organkompl	S36.21	Verletzung Pankreas, Kopf
K85.11	Biliäre akute Pankreatitis: M Organkompl	S36.22	Verletzung Pankreas, Körper
K85.20	Alkoholinduzierte akute Pankreatitis: Oh Ang Organkompl	S36.23	Verletzung Pankreas, Schwanz
K85.21	Alkoholinduzierte akute Pankreatitis: M Organkompl	S36.29	Verletzung Pankreas, sonst u mehrere Teile
K85.30	Medikamenten-induzierte akute Pankreatitis: OA OrgKompl	T86.82	Versagen u Abstossung Pankreastransplantat

Hauptdiagnose H62-2

K85.00	Idiopathische akute Pankreatitis: Oh Angabe Organkompl	K85.30	Medikamenten-induzierte akute Pankreatitis: OA OrgKompl
K85.01	Idiopathische akute Pankreatitis: M Organkompl	K85.31	Medikamenten-induzierte akute Pankreatitis: M Organkompl
K85.10	Biliäre akute Pankreatitis: Oh Angabe Organkompl	K85.80	Sonstige akute Pankreatitis: Ohne Angabe Organkompl
K85.11	Biliäre akute Pankreatitis: M Organkompl	K85.81	Sonst akute Pankreatitis: M Organkompl
K85.20	Alkoholinduzierte akute Pankreatitis: Oh Ang Organkompl	K85.90	Akute Pankreatitis, nnbez: Ohne Angabe Organkompl
K85.21	Alkoholinduzierte akute Pankreatitis: M Organkompl	K85.91	Akute Pankreatitis, nnbez: M Organkompl

Hauptdiagnose H62-3

K70.1	Alkoholische Hepatitis	K74.0	Leberfibrose
K70.2	Alkoholische Fibrose u Sklerose Leber	K74.2	Leberfibrose m Lebersklerose
K70.3	Alkoholische Leberzirrhose	K74.3	Primäre biliäre Zirrhose
K70.4	Alkoholisches Leberversagen	K74.4	Sekundäre biliäre Zirrhose
K70.9	Alkoholische LeberKH, nnbez	K74.5	Biliäre Zirrhose, nnbez
K71.7	Toxische LeberKH m Fibrose u Zirrhose Leber	K74.6	Sonst u nnbez Zirrhose Leber

ADRG H63**Erkrankungen der Leber ausser bösartige Neubildung, Leberzirrhose und bestimmte nichtinfektiöse Hepatitiden oder Evaluationsaufenthalt vor Lebertransplantation**

Hauptdiagnose in Tabelle H63-1 oder Prozedur in Tabelle H63-2

DRG H63A**Erkrankungen der Leber ausser bösartige Neubildung, Leberzirrhose und bestimmte nichtinfektiöse Hepatitiden oder Evaluationsaufenthalt vor Lebertransplantation mit äuss. schw. CC oder kompliz. Prozedur, mehr als ein Belegungstag**

(PCCL > 3 oder Komplizierende Prozeduren) und Verweildauer > 1 Tag

DRG H63B**Erkrankungen der Leber ausser bösartige Neubildung, Leberzirrhose und bestimmte nichtinfektiöse Hepatitiden oder Evaluationsaufenthalt vor Lebertransplantation, ohne äusserst schwere CC, ohne komplizierende Prozedur, Alter < 16 J.**

Alter < 16 Jahre

DRG H63C**Erkrankungen der Leber ausser bösartige Neubildung, Leberzirrhose und bestimmte nichtinfektiöse Hepatitiden oder Evaluationsaufenthalt vor Lebertransplantation, ohne äusserst schwere CC, ohne komplizierende Prozedur, Alter > 15 J.**

Hauptdiagnose H63-1

A06.4	Leberabszess durch Amöben	K73.2	Chronische aktive Hepatitis, aonkl
B15.0	Virushepatitis A mit Coma hepaticum	K73.8	Sonstige chronische Hepatitis, aonkl
B15.9	Virushepatitis A ohne Coma hepaticum	K73.9	Chronische Hepatitis, nnbez
B16.0	Akut VirHep B m DeltaVir (Begleitinfekt) u mit Coma hep	K74.1	Lebersklerose
B16.1	Akut VirHep B m DeltaVir (Begleitinfekt) u oh Coma hep	K75.0	Leberabszess
B16.2	Akute Vir-Hep B oh Delta-Virus m Coma hep	K75.1	Phlebitis Pfortader
B16.9	Akut Vir-Hep B oh Delta-Virus u oh Coma hep	K75.2	Unspezifische reaktive Hepatitis
B17.0	Akut Delta-Virus-(Super-)Inf, Hep-B-(Virus-)Träger	K75.3	Granulomatöse Hepatitis, aonkl
B17.1	Akute Virushepatitis C	K75.4	Autoimmune Hepatitis
B17.2	Akute Virushepatitis E	K75.8	Sonstige nbez entzündliche Leber-KH
B17.8	Sonstige nbez akute Virushepatitis	K75.9	Entzündliche Leber-KH, nnbez
B17.9	Akute Virushepatitis, nnbez	K76.0	Fettleber [fettige Degeneration], aonkl
B18.0	Chronische Virushepatitis B m Delta-Virus	K76.1	Chronische Stauungsleber
B18.1	Chronische Virushepatitis B oh Delta-Virus	K76.2	Zentrale hämorrhagische Lebernekrose
B18.2	Chronische Virushepatitis C	K76.3	Leberinfarkt
B18.8	Sonstige chronische Virushepatitis	K76.4	Peliosis hepatis
B18.9	Chronische Virushepatitis, nnbez	K76.5	Venöse okklusive Leber-KH [Stuart-Bras-Synd]
B19.0	Nnbez Virushepatitis m hepatischem Koma	K76.6	Portale Hypertonie
B19.9	Nnbez Virushepatitis oh hepatisches Koma	K76.7	Hepatorenales Syndrom
B58.1	Hepatitis durch Toxoplasmen	K76.8	Sonstige nbez Leber-KH
B65.1	Schistosom durch Schistosoma mansoni [Darmbilharz]	K76.9	LeberKH, nnbez
B66.0	Opisthorchiasis	P35.3	Angeborene Virushepatitis
B66.1	Clonorchiasis	P59.1	Gallepfropf-Syndrom
B66.3	Fascioliasis	P59.2	Neugeborenenikterus d so u nnbez Leberzellschädigung
B66.5	Fasciolopsiasis	P59.3	Neugeborenenikterus d Muttermilch-Inhibitor
B67.0	Echinococc-granulos-Inf [zyst Echinokok] Leber	Q44.0	Agenesie, Aplasie u Hypoplasie Gallenblase
B67.5	Echinococc-multilocular-Inf [alveol Echinokok] Leber	Q44.1	Sonst angeborene Fehlbildung Gallenblase
B67.8	Nicht näher bezeichnete Echinokokkose der Leber	Q44.4	Choledochuszyste
D13.4	Gutartige Neubildung Leber	Q44.5	Sonst angeborene Fehlbildung Gallengänge
D13.5	Gutartige Neubildung extrahepat Gallengänge u Gallenblase	Q44.6	Zystische Leberkrankheit [Zystenleber]
D18.03	Hämangiom hepatobiliäres System u Pankreas	Q44.7	Sonstige angeborene Fehlbildungen Leber
E80.4	Gilbert-Meulengracht-Syndrom	R16.0	Hepatomegalie, aonkl
E80.5	Crigler-Najjar-Syndrom	R16.2	Hepatomegalie verbunden m Splenomegalie, aonkl
E80.6	Sonstige Störungen Bilirubinstoffwechsel	R17	Gelbsucht, nnbez
E80.7	Störung Bilirubinstoffwechsel, nnbez	R82.2	Billirubinurie
I81	Pfortaderthrombose	R94.5	Abnorme Ergebnisse Leberfunktionsprüfungen
I82.0	Budd-Chiari-Syndrom	S36.10	Verletzung Leber, nnbez
K70.0	Alkoholische Fettleber	S36.11	Prellung u Hämatom Leber
K71.0	Toxische LeberKH m Cholestase	S36.12	Rissverletzung Leber, nnbez
K71.1	Toxische LeberKH m Lebernekrose	S36.13	Leichte Rissverletzung Leber
K71.2	Toxische LeberKH m akuter Hepatitis	S36.14	Mittelschwere Rissverletzung Leber
K71.3	Tox LeberKH m chron-persistierender Hepatitis	S36.15	Schwere Rissverletzung Leber
K71.4	Toxische LeberKH m chron lobulärer Hepatitis	S36.16	Sonstige Verletzungen Leber
K71.5	Toxische LeberKH m chron-aktiver Hepatitis	T86.40	Akute Funktionsverschlechterung eines Lebertransplantates
K71.6	Toxische LeberKH m Hepatitis, aonkl	T86.41	Chron Funktionsverschlechterung eines Lebertransplantates
K71.8	Toxische LeberKH m sonst Affektionen Leber	T86.49	Sonst u nnbez FunktStör/Versagen/Abstossung Lebertranspl
K71.9	Toxische LeberKH, nnbez	Z22.5	Keimträger Virushepatitis
K72.0	Akutes u subakutes Leberversagen	Z22.6	Keimträger human T-Zell-lymphotr-VirusKH, Typ I [HTLV-1]
K72.1	Chronisches Leberversagen	Z94.4	Zustand nach Lebertransplantation
K72.9	Leberversagen, nnbez	Z94.80	Z n hämatopoet StammzTx oh ggw ImmSupp
K73.0	Chronische persistierende Hepatitis, aonkl	Z94.81	Z n hämatopoet StammzTx m ggw ImmSupp
K73.1	Chronische lobuläre Hepatitis, aonkl	Z94.88	Z n sonst Organ-/GewebeTx

Prozedur H63-2

54.93†↔	Formung einer kutaneoperitonealen Fistel	89.07.34†↔	Vllst Evl, m Afn e Pt auf e Wrtl z Lbrtrnsplnttion
89.07.14†↔	Vollst Eval, oh Aufn e Pat auf e Warteli zur Lebertx		

ADRG H64**Erkrankungen von Gallenblase und Gallenwegen**

Hauptdiagnose in Tabelle H64-1

DRG H64Z**Erkrankungen von Gallenblase und Gallenwegen**

Hauptdiagnose H64-1

K80.00	GallenblaSt m akuter Cholzyst, oh Ang Gallenwegsobstr	K82.2	Perforation Gallenblase
K80.01	GallenblaSt m akuter Cholzyst, m Gallenwegsobstr	K82.3	Gallenblasenfistel
K80.10	GallenblaSt m sonst Cholzyst, oh Ang Gallwegobstr	K82.4	Cholesteatose Gallenblase
K80.11	GallenblaSt m sonst Cholzyst, m Gallenwegsobstr	K82.8	Sonstige nbez KH Gallenblase
K80.20	GallenblaSt oh Cholzyst, oh Ang Gallenwegsobstr	K82.9	KH Gallenblase, nnbez
K80.21	GallenblaSt oh Cholzyst, m Gallenwegsobstr	K83.0	Cholangitis
K80.30	GallengaSt m Cholangitis, oh Ang Gallenwegsobstr	K83.1	Verschluss Gallengang
K80.31	GallengaSt m Cholangitis, m Gallenwegsobstr	K83.2	Perforation Gallengang
K80.40	GallengaSt m Cholzyst, oh Ang Gallenwegsobstr	K83.3	Fistel Gallengang
K80.41	GallengaSt m Cholzyst, m Gallenwegsobstr	K83.4	Spasmus Sphinkter Oddi
K80.50	GallengaSt oh Cholang/Cholzyst, oA Gallenwegsobstr	K83.5	Biliäre Zyste
K80.51	GallengaSt oh Cholang/Cholzyst, m Gallenwegsobstr	K83.8	Sonstige nbez KH Gallenwege
K80.80	Sonst Cholelithiasis, oh Ang Gallenwegsobstr	K83.9	KH Gallenwege, nnbez
K80.81	Sonst Cholelithiasis, m Gallenwegsobstruktion	K91.5	Postcholezystektomie-Syndrom
K81.0	Akute Cholezystitis	Q44.2	Atresie Gallengänge
K81.1	Chronische Cholezystitis	Q44.3	Angeborene Stenose u Striktur Gallengänge
K81.8	Sonstige Formen Cholezystitis	R93.2	Abnorm Befund bildgeb Diagnostik Leber/Gallenwege
K81.9	Cholezystitis, nnbez	S36.17	Verletzung Gallenblase
K82.0	Verschluss Gallenblase	S36.18	Verletzung Gallengang
K82.1	Hydrops Gallenblase		

ADRGs 901, 902**OR-Prozeduren ohne Bezug**

OR-Prozeduren ohne Bezug

DRGs 901A, 901B, 901C, 901D, 902Z

MDC 08

Krankheiten und Störungen an
Muskel-Skelett-System und
Bindegewebe

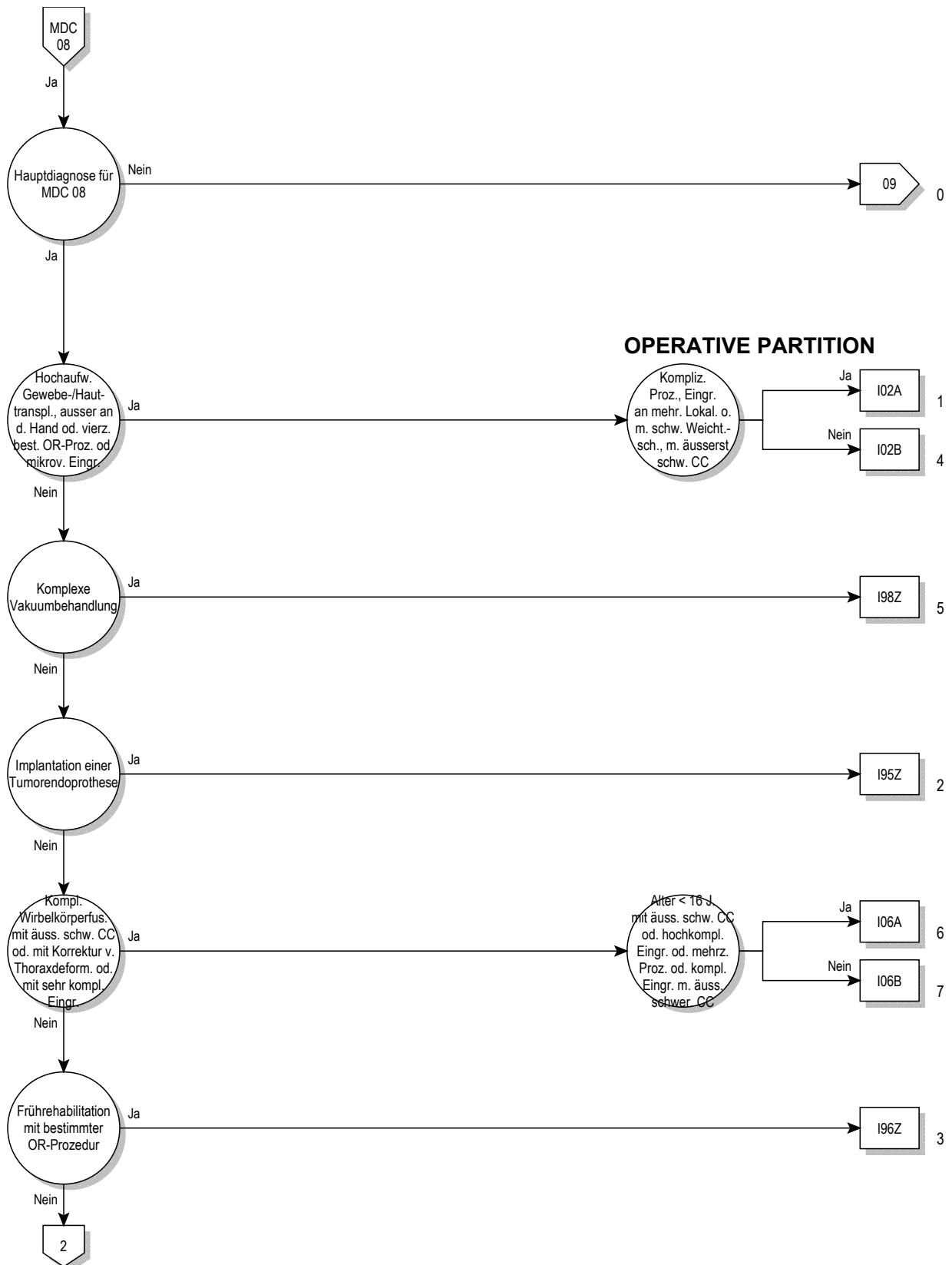

08

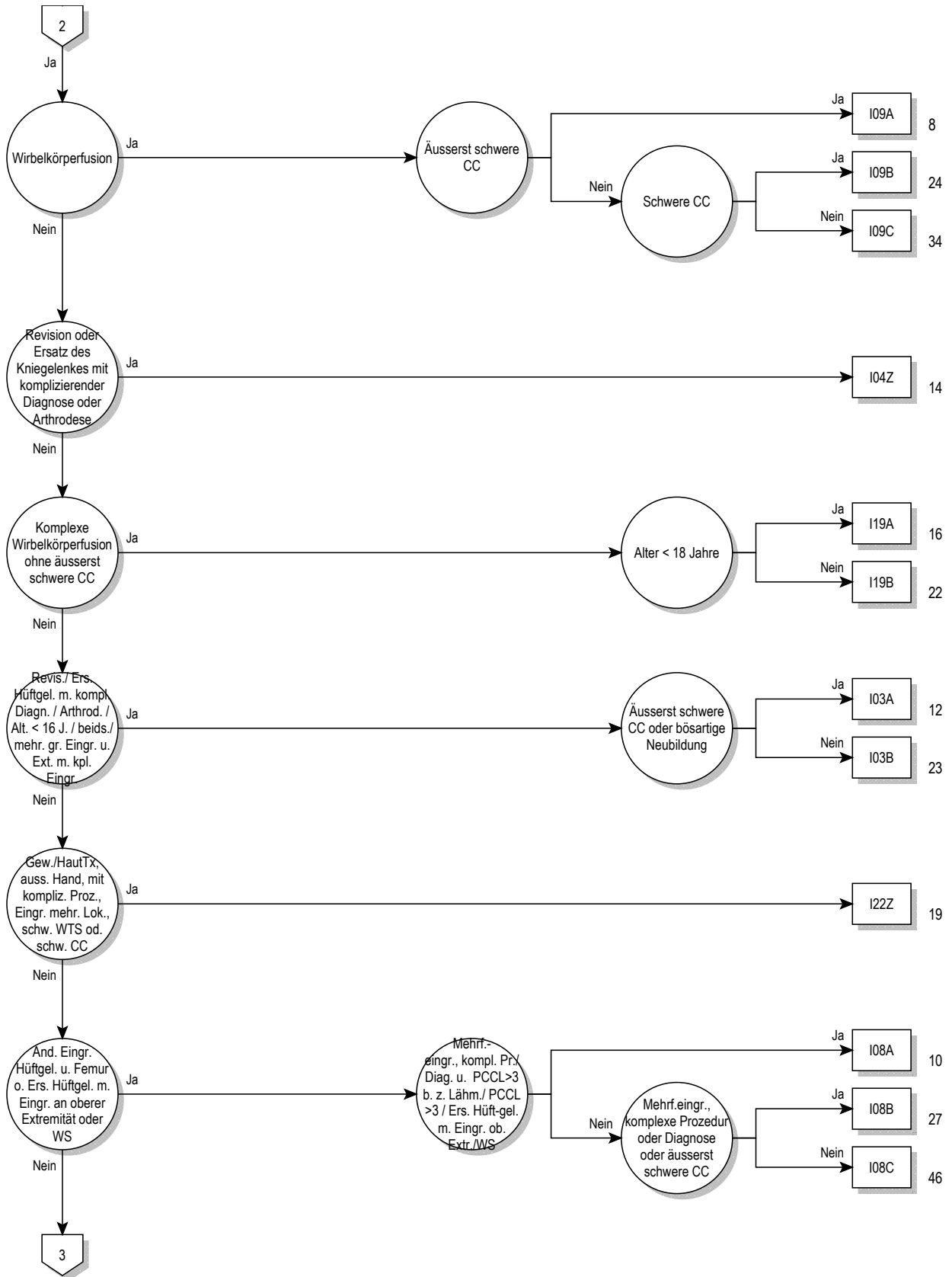

08

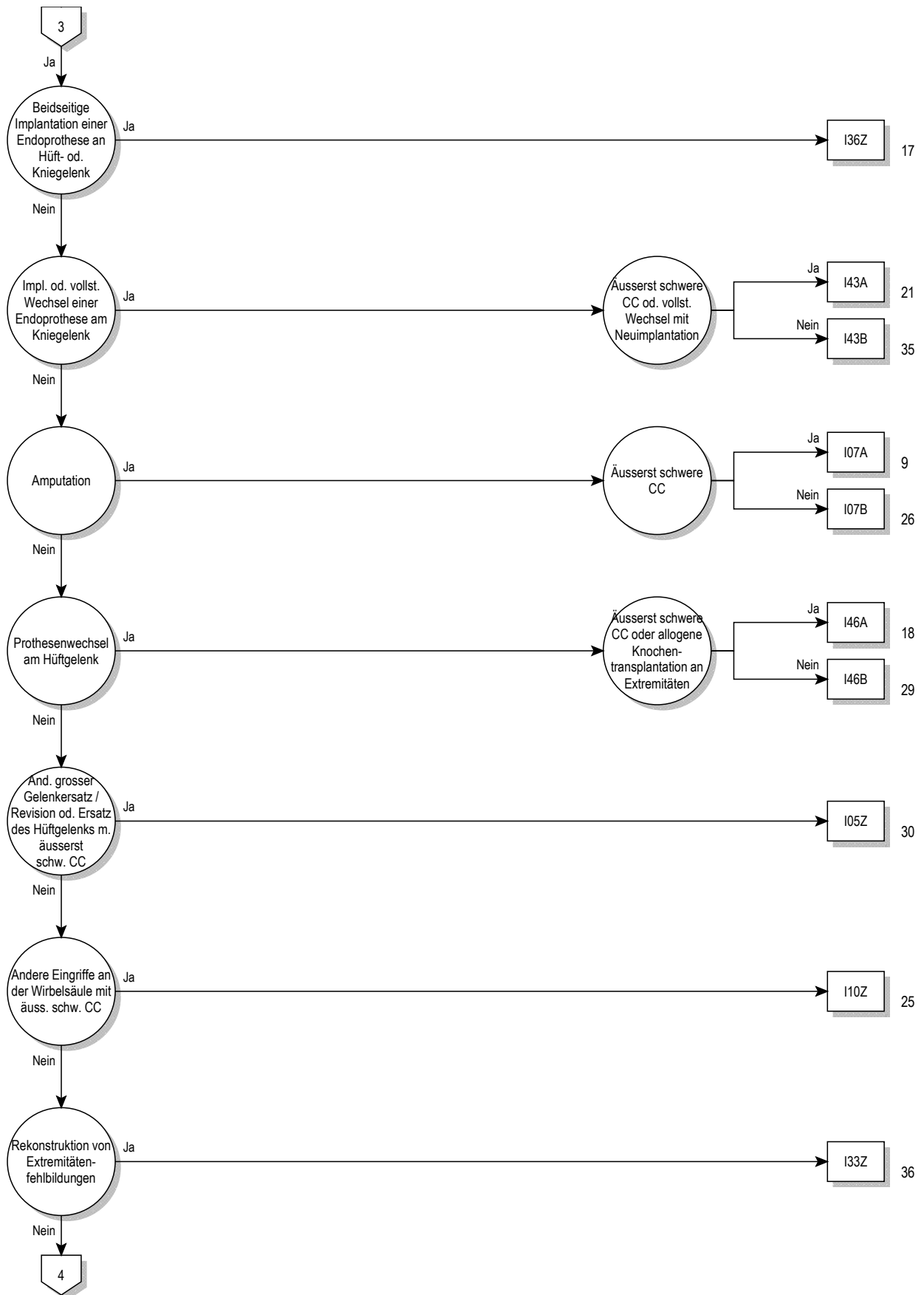

08

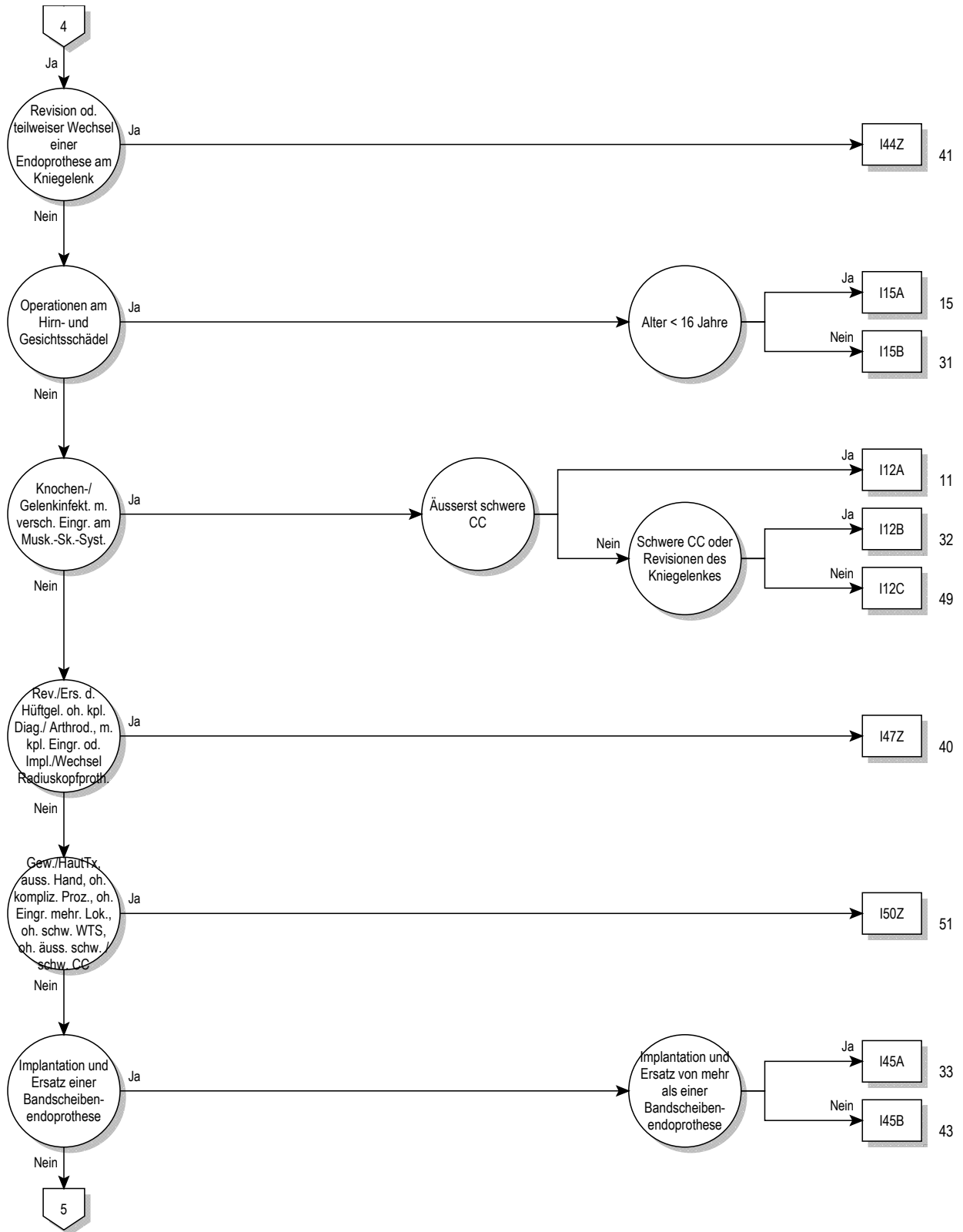

08

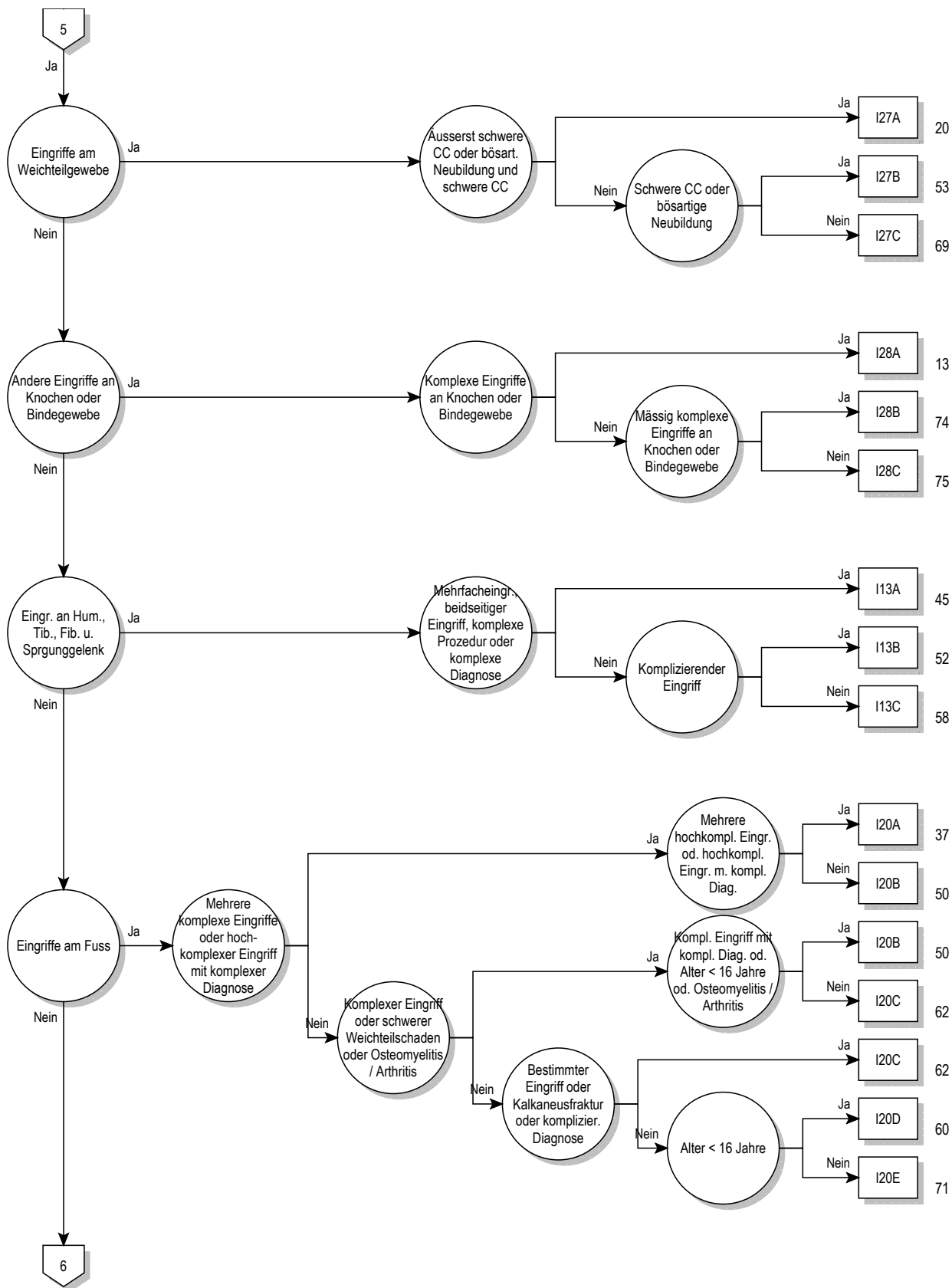

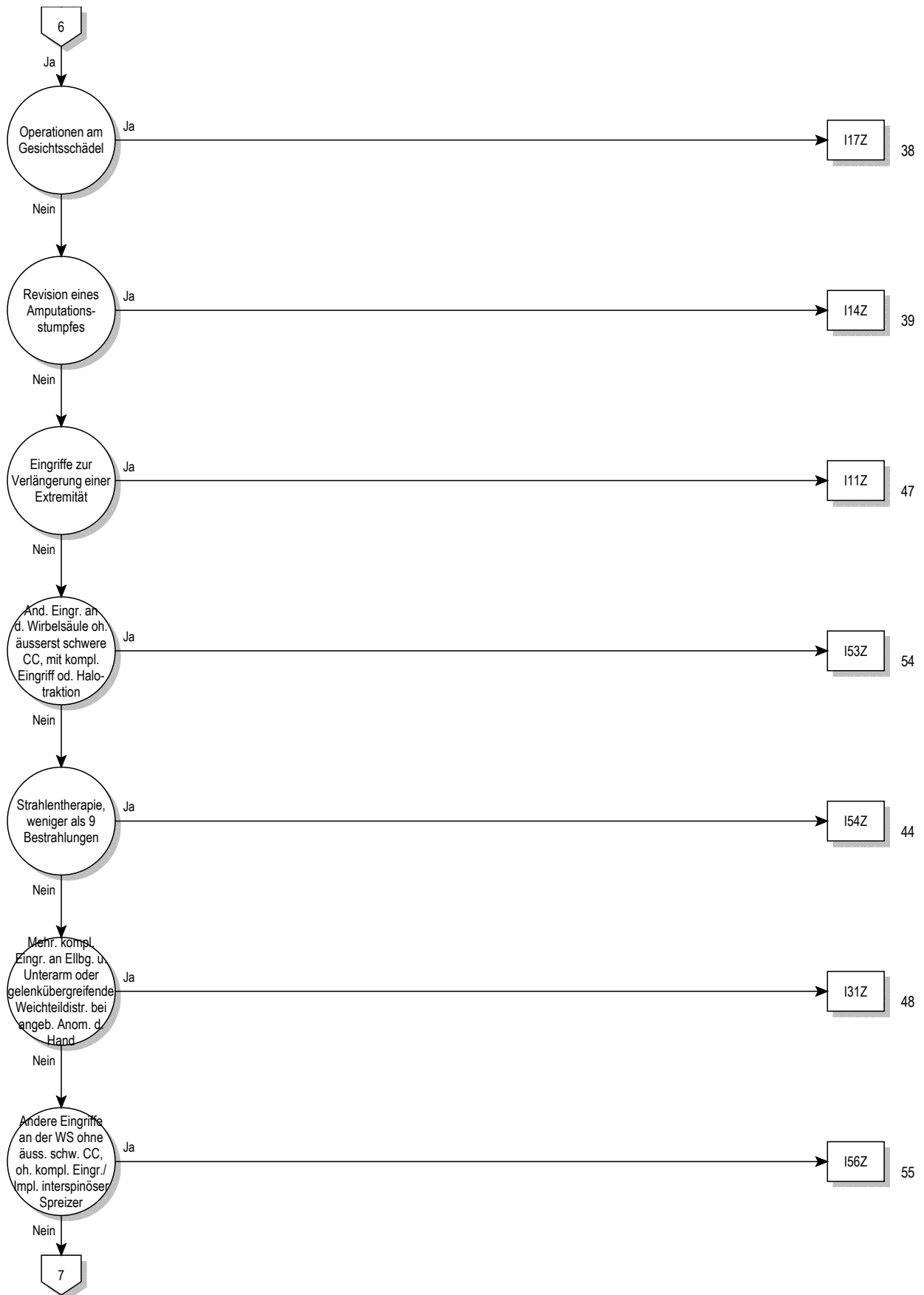

08

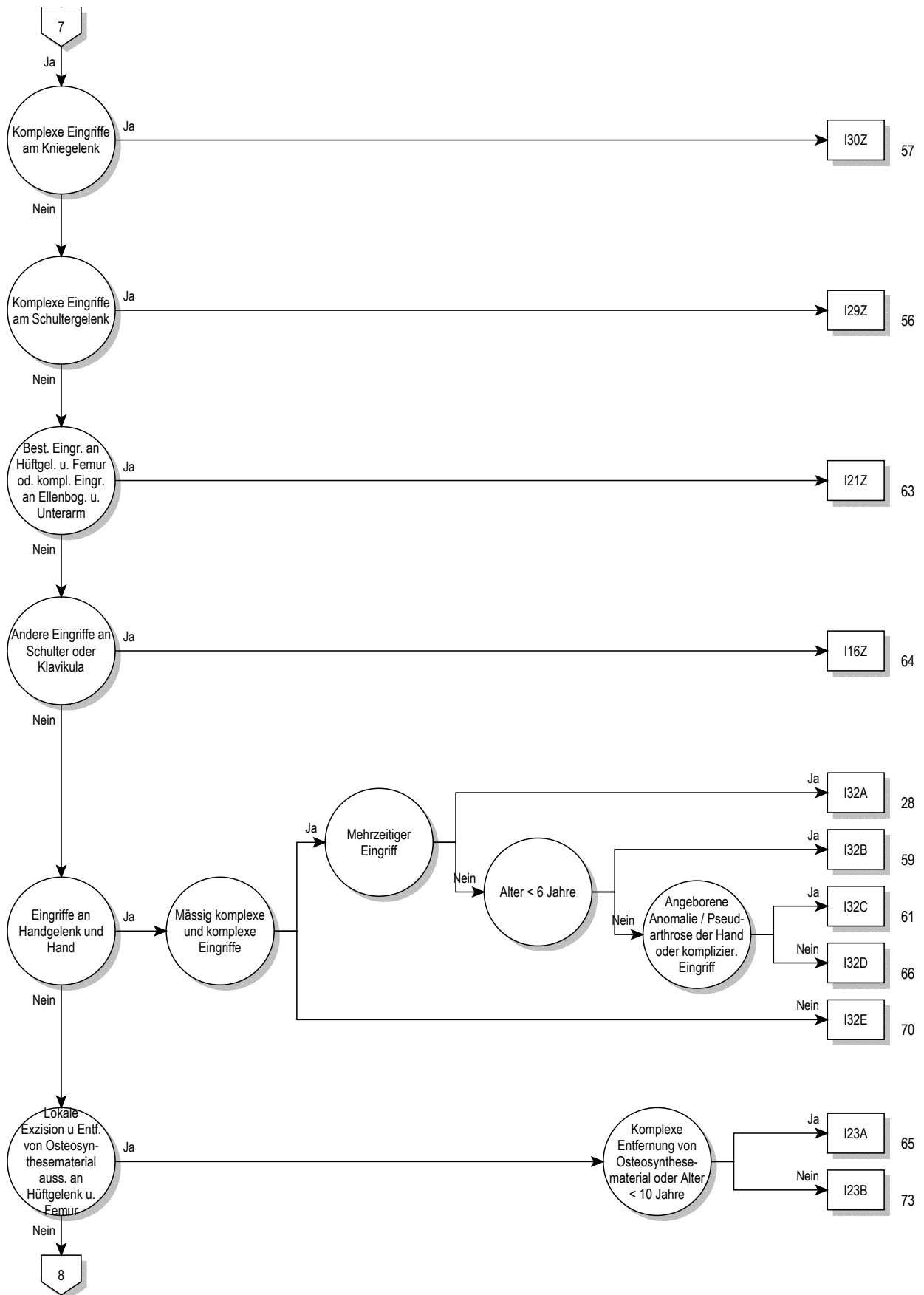

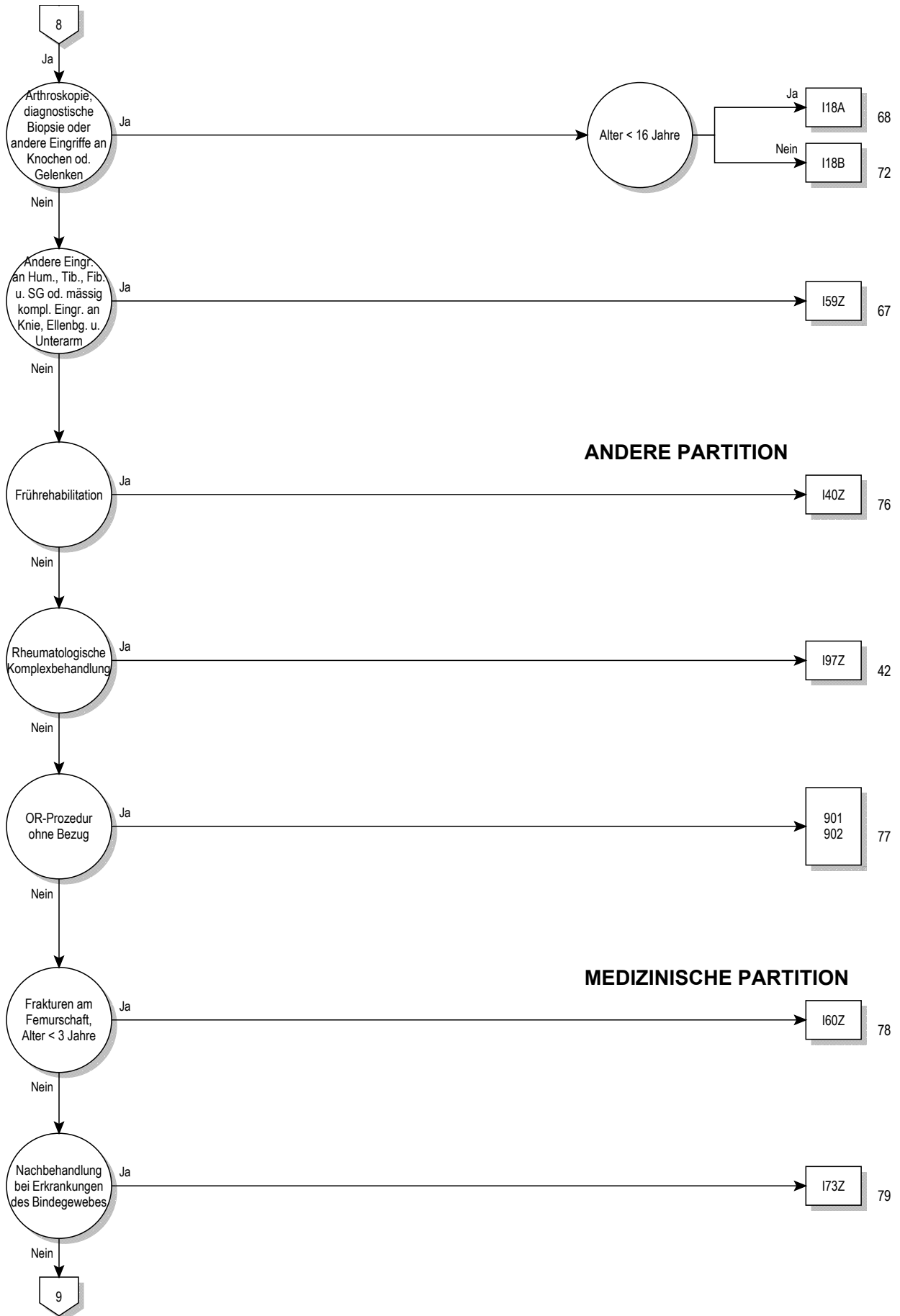

08

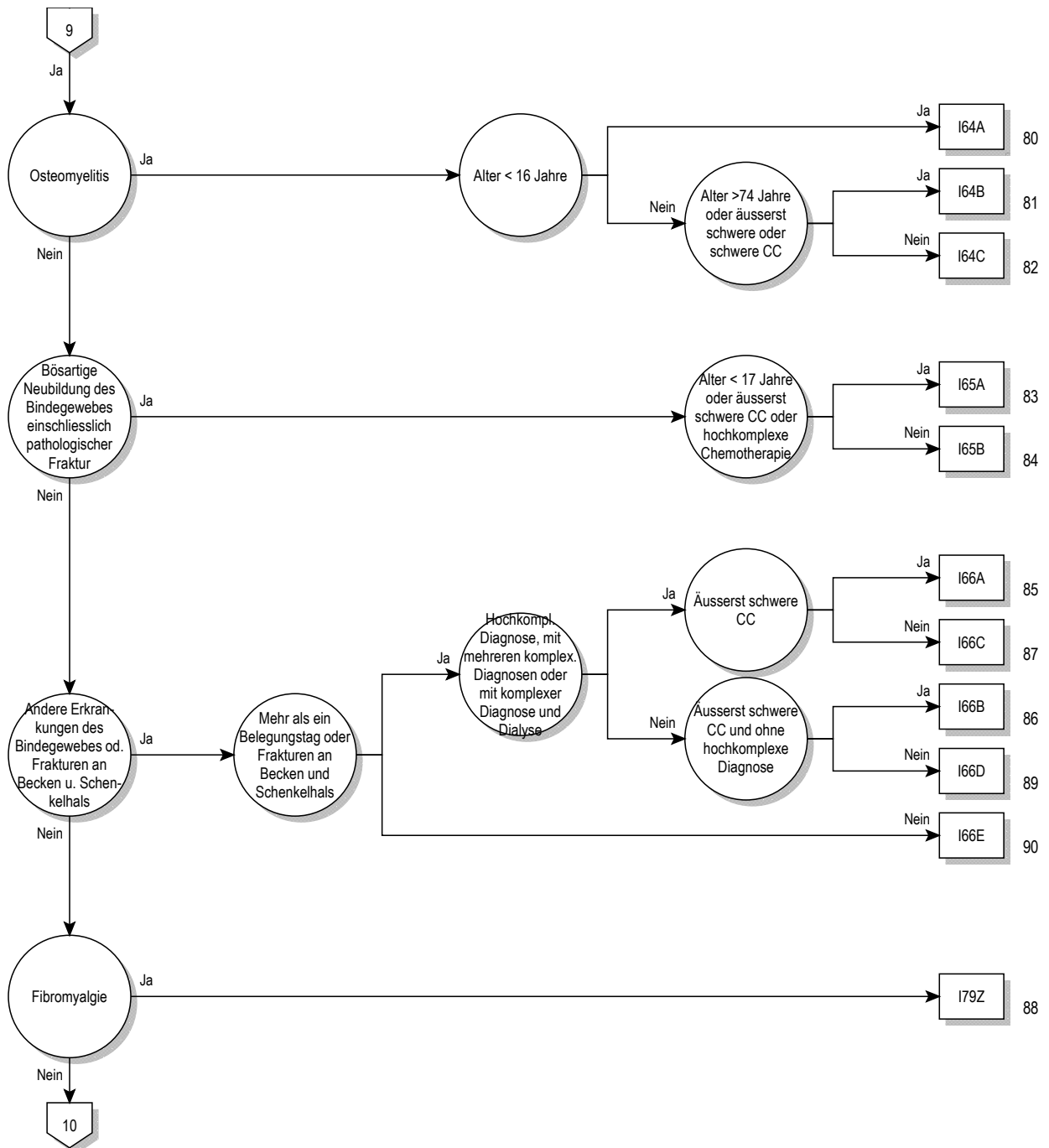

08

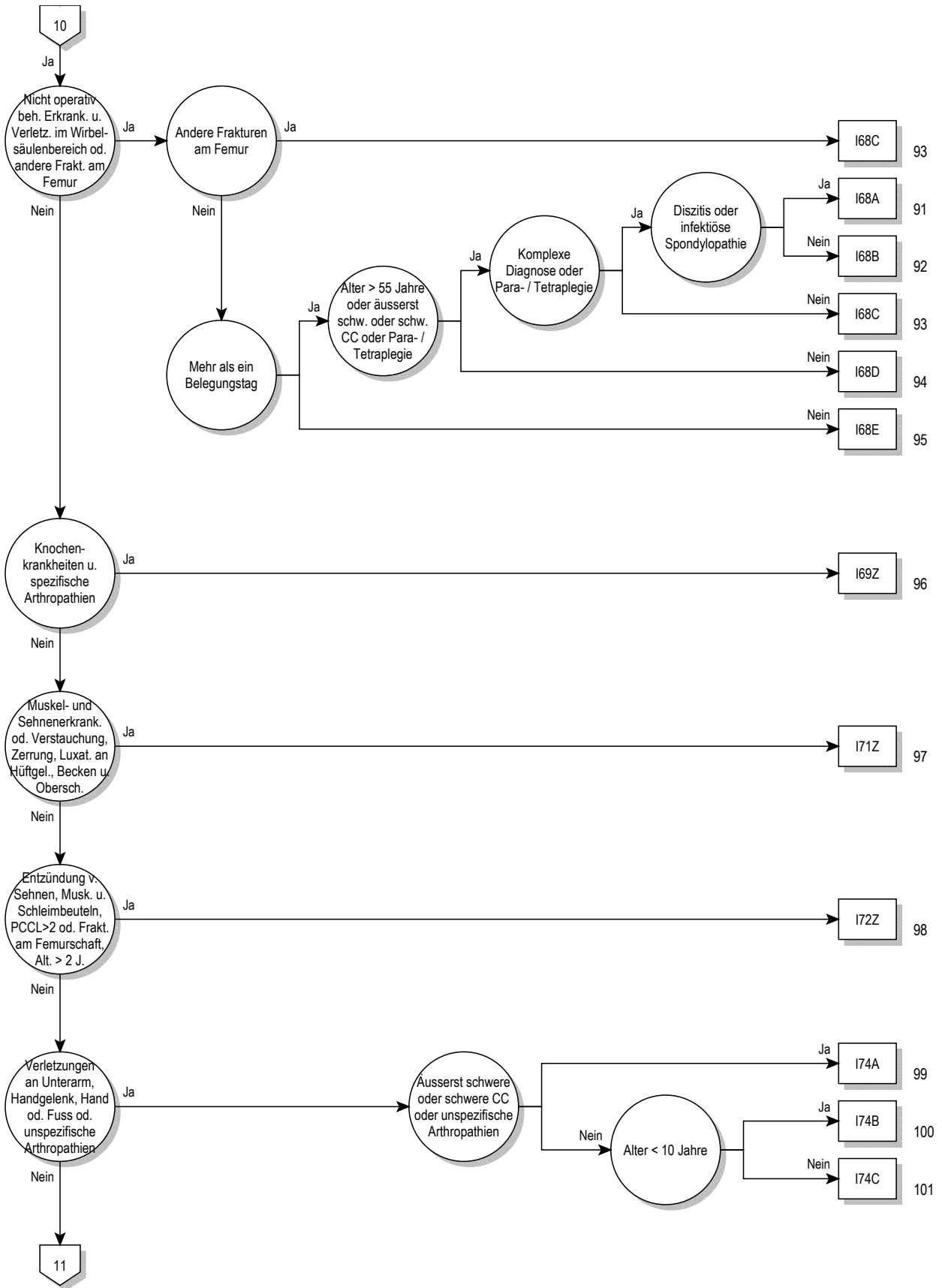

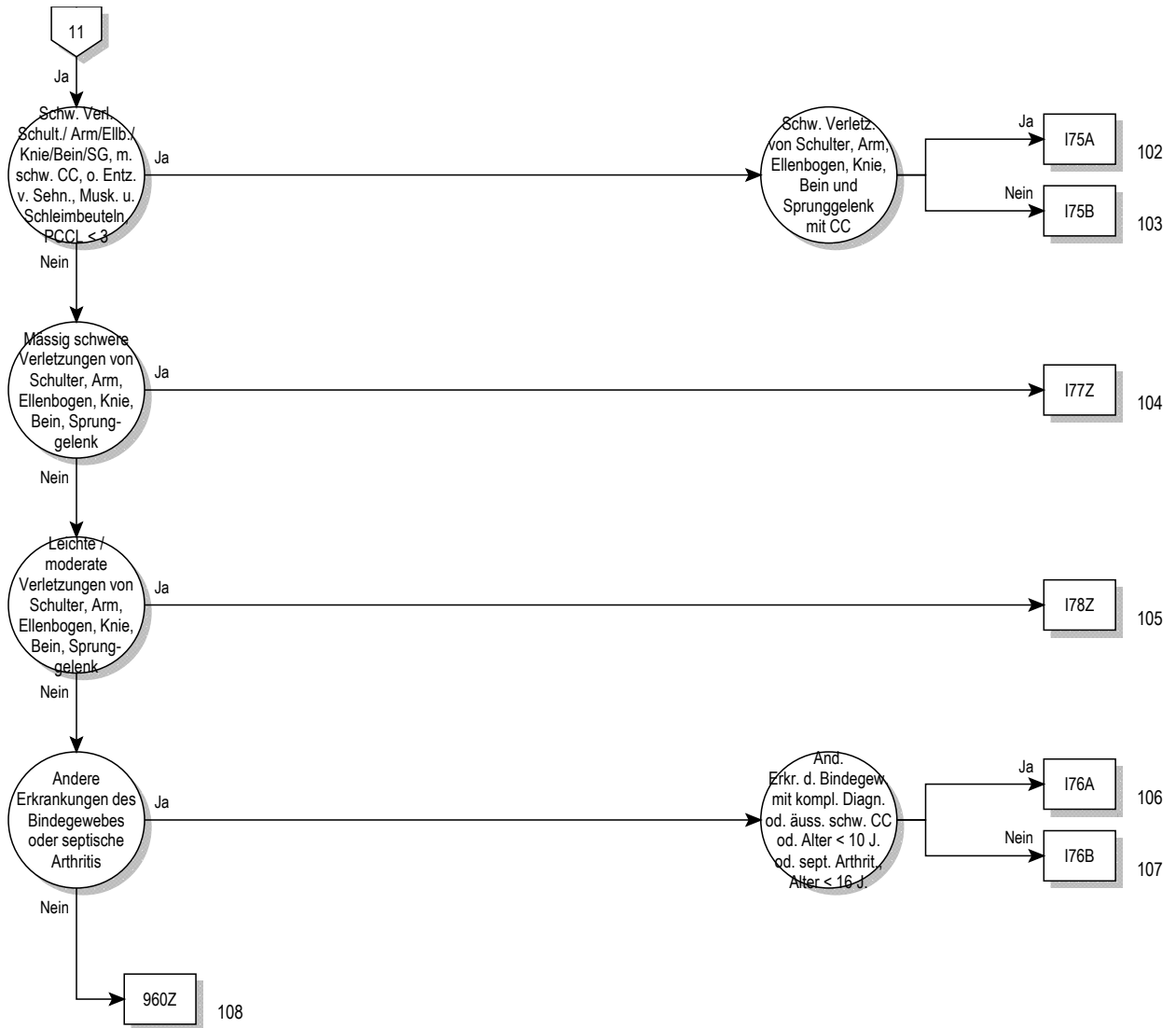

08

Entscheidungslogik MDC 08

Hauptdiagnose in Tabelle MDC08-0

Hauptdiagnose für MDC 08 (MDC08-0)

A18.0	Tuberkulose Knochen u Gelenke	E85.1	Neuropathische heredofamiliäre Amyloidose
A54.4	Gonokokkeninfektion des Muskel-Skelett-Systems	E85.2	Heredofamiliäre Amyloidose, nnbez
A66.6	Knochen- und Gelenkveränderungen bei Frambösie	E85.3	Sekundäre systemische Amyloidose
B90.2	Folgezustände einer TB der Knochen und der Gelenke	E85.4	Organbegrenzte Amyloidose
C40.0	BNB Skapula u lange Knochen obere Extremität	E85.8	Sonstige Amyloidose
C40.1	BNB kurze Knochen obere Extremität	E85.9	Amyloidose, nnbez
C40.2	BNB lange Knochen untere Extremität	H19.3	Keratitis u Keratokonjunkt b sonst aokl KH
C40.3	BNB kurze Knochen untere Extremität	H42.0	Glaukom b endokrinen, Ernährungs- u StoffwechselKH
C40.8	BNB: Knochen u Gelenkknorpel Extrem, mehr TeilB überlapp	I00	Rheumatisches Fieber ohne Angabe Herzbeteiligung
C40.9	BNB: Knochen u Gelenkknorpel Extrem, nnbez	I68.0	Zerebrale Amyloidangiopathie
C41.01	BNB des Knochens und des Gelenkknorpels: Kraniofazial	I73.0	Raynaud-Syndrom
C41.02	BNB des Knochens und des Gelenkknorpels: Maxillofazial	I77.6	Arteriitis, nnbez
C41.1	BNB des Knochens u des Gelenkknorpels: Unterkieferknoch	L40.5	Psoriasis-Arthropathie
C41.2	BNB des Knochens und des Gelenkknorpels: Wirbelsäule	L87.1	Reaktive perforierende Kollagenose
C41.30	BNB Knochen u Gelenkknorpel: Rippen	L94.4	Gottron-Papeln
C41.31	BNB Knochen u Gelenkknorpel: Sternum	M00.00	Arthrit/Polyarth d Staphylokokken, mehrere Lok
C41.32	BNB Knochen u Gelenkknorpel: Klavikula	M00.01	Arthrit/Polyarth d Staphylokokken Schulterreg
C41.4	BNB des Knochens u des Gelenkknorpels: Beckenknochen	M00.02	Arthrit/Polyarth d Staphylokokken Oberarm
C41.8	BNB: Knochen u Gelenkknorpel, mehrere Teilber überlapp	M00.03	Arthrit/Polyarth d Staphylokokken Unterarm
C41.9	BNB: Knochen und Gelenkknorpel, nicht näher bezeichnet	M00.04	Arthrit/Polyarth d Staphylokokken Hand
C45.7	Mesotheliom sonst Lok	M00.05	Arthrit/Polyarth d Staphylokokken Becken/Oberschenkel
C45.9	Mesotheliom, nnbez	M00.06	Arthrit/Polyarth d Staphylokokken Unterschenkel
C47.0	BNB: Periphere Nerven Kopf, Gesicht u Hals	M00.07	Arthrit/Polyarth d Staphylokokken Knöchel/Fuss
C47.1	BNB: Periph Nerven obere Extremität, einschliessl Schulter	M00.08	Arthrit/Polyarth d Staphylokokken, sonst Lok
C47.2	BNB: Periphere Nerven untere Extremität, einschl Hüfte	M00.09	Arthrit/Polyarth d Staphylokokken, nnbez Lok
C47.3	Bösartige Neubildung: Periphere Nerven des Thorax	M00.10	Arthrit/Polyarth d Pneumokokken, mehrere Lok
C47.4	Bösartige Neubildung: Periphere Nerven des Abdomens	M00.11	Arthrit/Polyarth d Pneumokokken Schulterregion
C47.5	Bösartige Neubildung: Periphere Nerven des Beckens	M00.12	Arthrit/Polyarth d Pneumokokken Oberarm
C47.6	BNB: Periphere Nerven des Rumpfes, nnbez	M00.13	Arthrit/Polyarth d Pneumokokken Unterarm
C47.8	BNB: Periph Nerv/autonom Nervensyst, mehr TeilB überlapp	M00.14	Arthrit/Polyarth d Pneumokokken Hand
C47.9	BNB: Periphere Nerven/autonomes Nervensystem, nnbez	M00.15	Arthrit/Polyarth d Pneumokokken Becken/Oberschenkel
C49.0	BNB: Bindegewebe u and Weichteilgew Kopf/Gesicht/Hals	M00.16	Arthrit/Polyarth d Pneumokokken Unterschenkel
C49.1	BNB: Bindegew u and WeichtGew ob Extr, einschl Schult	M00.17	Arthrit/Polyarth d Pneumokokken Knöchel/Fuss
C49.2	BNB: Bindegew u and WeichtGew unter Extr, einschl Hüfte	M00.18	Arthrit/Polyarth d Pneumokokken, sonst Lok
C49.3	BNB: Bindegewebe u andere Weichteilgewebe des Thorax	M00.19	Arthrit/Polyarth d Pneumokokken, nnbez Lok
C49.4	BNB: Bindegewebe u andere WeichtGew des Abdomens	M00.20	Arthrit/Polyarth d sonst Streptokokken, mehrere Lok
C49.5	BNB: Bindegewebe u andere WeichtGewebe des Beckens	M00.21	Arthrit/Polyarth d sonst Streptokokken Schulterreg
C49.6	BNB: Bindegew u and WeichtGewebe des Rumpfes, nnbez	M00.22	Arthrit/Polyarth d sonst Streptokokken Oberarm
C49.8	BNB: Bindegew u and WeichtGew, mehr Teilber überlapp	M00.23	Arthrit/Polyarth d sonst Streptokokken Unterarm
C49.9	BNB: Bindegewebe u andere Weichteilgewebe, nnbez	M00.24	Arthrit/Polyarth d sonst Streptokokken Hand
C79.5	Sekundäre BNB Knochen u Knochenmark	M00.25	Arthrit/Polyarth d sonst Streptok Becken/Oberschenkel
D16.0	Gutart Neubild Skapula lange Knochen ob Extremität	M00.26	Arthrit/Polyarth d sonst Streptokokken Unterschenkel
D16.1	Gutart Neubildung kurze Knochen obere Extremität	M00.27	Arthrit/Polyarth d sonst Streptokokken Knöchel/Fuss
D16.2	Gutart Neubildung lange Knochen untere Extremität	M00.28	Arthrit/Polyarth d sonst Streptokokken, sonst Lok
D16.3	Gutart Neubildung kurze Knochen untere Extremität	M00.29	Arthrit/Polyarth d sonst Streptokokken, nnbez Lok
D16.41	Gutart Neubild Knochen Gelenkknorpel, kraniofazial	M00.80	Arthrit/Polyarth d sonst nbez bakt Erreg, mehrere Lok
D16.42	Gutart Neubild Knochen/Gelenkknorpel, maxillofazial	M00.81	Arthrit/Polyarth d sonst nbez bakt Erreg Schulterregion
D16.6	Gutart Neubild Knochen u Gelenkknorpel, WS	M00.82	Arthrit/Polyarth d sonst nbez bakt Erreg Oberarm
D16.8	Gutartartige Neubildung knöchernes Becken	M00.83	Arthrit/Polyarth d sonst nbez bakt Erreg Unterarm
D16.9	Gutart Neubild Knochen/Gelenkknorpel, nnbez	M00.84	Arthrit/Polyarth d sonst nbez bakt Erreger Hand
D21.0	So GNB Bgw/and Weichteilgew Kopf Gesicht Hals	M00.85	Arthrit/Polyarth d sonst nbez bakt Erreg Becken/Oberschenkel
D21.1	So GNB Bgw/and Weichteilgew ob Extrem, Schulter	M00.86	Arthrit/Polyarth d sonst nbez bakt Erreg Unterschenkel
D21.2	So GNB Bgw/and Weichteilgew unt Extrem, Hüfte	M00.87	Arthrit/Polyarth d sonst nbez bakt Erreg Knöchel/Fuss
D21.3	So GNB Bgw/and Weichteilgew Thorax	M00.88	Arthrit/Polyarth d sonst nbez bakt Erreg, so Lok
D21.4	So GNB Bgw/and Weichteilgew Abdomen	M00.89	Arthrit/Polyarth d sonst nbez bakt Erreg, nnbez Lok
D21.5	So GNB Bgw/and Weichteilgew Becken	M00.90	Eitrige Arthritis, nnbez, mehrere Lok
D21.6	So GNB Bgw/and Weichteilgew Rumpf, nnbez	M00.91	Eitrige Arthritis, nnbez, Schulterregion
D21.9	So GNB Bgw/and Weichteilgew, nnbez	M00.92	Eitrige Arthritis, nnbez, Oberarm
D48.0	NB unsich/unbek Verhalt Knoch u Gelenkknorpel	M00.93	Eitrige Arthritis, nnbez, Unterarm
D48.1	NB unsich/unbek Verhalt Bgw/and Weichteilgew	M00.94	Eitrige Arthritis, nnbez, Hand
D48.2	NB unsich/unbek Verhalt periph Nerv aut Nervensys	M00.95	Eitrige Arthritis, nnbez, Beckenregion/Oberschenkel
E55.0	Floride Rachitis	M00.96	Eitrige Arthritis, nnbez, Unterschenkel
E64.3	Folgen Rachitis	M00.97	Eitrige Arthritis, nnbez, Knöchel/Fuss
E85.0	Nichtneuropathische heredofamiliäre Amyloidose	M00.98	Eitrige Arthritis, nnbez, sonstige Lokalisationen

M00.99	Eitrige Arthritis, nnbez, nnbez Lokalisationen	M01.69	Arthritis b Mykosen, nnbez Lokalisationen
M01.00	Arthritis d Meningokokken, mehrere Lok	M01.80	Arthritis b sonst aokl inf/paras KH, mehrere Lok
M01.01	Arthritis d Meningokokken Schulterregion	M01.81	Arthritis b sonst aokl inf/paras KH Schulterregion
M01.02	Arthritis d Meningokokken Oberarm	M01.82	Arthritis b sonst aokl inf/paras KH Oberarm
M01.03	Arthritis d Meningokokken Unterarm	M01.83	Arthritis b sonst aokl inf/paras KH Unterarm
M01.04	Arthritis d Meningokokken Hand	M01.84	Arthritis b sonst aokl inf/paras KH Hand
M01.05	Arthritis d Meningokokken Becken/Oberschenkel	M01.85	Arthritis b sonst aokl inf/paras KH Becken/Oberschenkel
M01.06	Arthritis d Meningokokken Unterschenkel	M01.86	Arthritis b sonst aokl inf/paras KH Unterschenkel
M01.07	Arthritis d Meningokokken Knöchel/Fuss	M01.87	Arthritis b sonst aokl inf/paras KH Knöchel/Fuss
M01.08	Arthritis d Meningokokken, sonst Lok	M01.88	Arthritis b sonst aokl inf/paras KH, sonst Lok
M01.09	Arthritis d Meningokokken, nnbez Lok	M01.89	Arthritis b sonst aokl inf/paras KH, nnbez Lok
M01.10	Tuberkulöse Arthritis, mehrere Lokalisationen	M02.00	Arthritis nach intestinalem Bypass, mehrere Lok
M01.11	Tuberkulöse Arthritis Schulterregion	M02.01	Arthritis nach intestinalem Bypass Schulterregion
M01.12	Tuberkulöse Arthritis Oberarm	M02.02	Arthritis nach intestinalem Bypass Oberarm
M01.13	Tuberkulöse Arthritis Unterarm	M02.03	Arthritis nach intestinalem Bypass Unterarm
M01.14	Tuberkulöse Arthritis Hand	M02.04	Arthritis nach intestinalem Bypass Hand
M01.15	Tuberkulöse Arthritis Beckenregion/Oberschenkel	M02.05	Arthritis nach intestinalem Bypass Becken/Oberschenkel
M01.16	Tuberkulöse Arthritis Unterschenkel	M02.06	Arthritis nach intestinalem Bypass Unterschenkel
M01.17	Tuberkulöse Arthritis Knöchel/Fuss	M02.07	Arthritis nach intestinalem Bypass Knöchel/Fuss
M01.18	Tuberkulöse Arthritis, sonstige Lokalisation	M02.08	Arthritis nach intestinalem Bypass, sonst Lok
M01.19	Tuberkulöse Arthritis, nnbez Lokalisationen	M02.09	Arthritis nach intestinalem Bypass, nnbez Lok
M01.20	Arthritis b Lyme-KH, mehrere Lokalisationen	M02.10	Postenteritische Arthritis, mehrere Lok
M01.21	Arthritis b Lyme-KH Schulterregion	M02.11	Postenteritische Arthritis Schulterregion
M01.22	Arthritis b Lyme-KH Oberarm	M02.12	Postenteritische Arthritis Oberarm
M01.23	Arthritis b Lyme-KH Unterarm	M02.13	Postenteritische Arthritis Unterarm
M01.24	Arthritis b Lyme-KH Hand	M02.14	Postenteritische Arthritis Hand
M01.25	Arthritis b Lyme-KH Beckenregion/Oberschenkel	M02.15	Postenteritische Arthritis Beckenregion/Oberschenkel
M01.26	Arthritis b Lyme-KH Unterschenkel	M02.16	Postenteritische Arthritis Unterschenkel
M01.27	Arthritis b Lyme-KH Knöchel/Fuss	M02.17	Postenteritische Arthritis Knöchel/Fuss
M01.28	Arthritis b Lyme-KH, sonstige Lokalisation	M02.18	Postenteritische Arthritis, sonstige Lok
M01.29	Arthritis b Lyme-KH, nnbez Lokalisationen	M02.19	Postenteritische Arthritis, nnbez Lokalisationen
M01.30	Arthritis b sonst aokl bakt KH, mehrere Lok	M02.20	Arthritis nach Impfung, mehrere Lokalisationen
M01.31	Arthritis b sonst aokl bakt KH Schulterregion	M02.21	Arthritis nach Impfung Schulterregion
M01.32	Arthritis b sonst aokl bakt KH Oberarm	M02.22	Arthritis nach Impfung Oberarm
M01.33	Arthritis b sonst aokl bakt KH Unterarm	M02.23	Arthritis nach Impfung Unterarm
M01.34	Arthritis b sonst aokl bakt KH Hand	M02.24	Arthritis nach Impfung Hand
M01.35	Arthritis b sonst aokl bakt KH Beckenreg/Oberschenkel	M02.25	Arthritis nach Impfung Beckenregion/Oberschenkel
M01.36	Arthritis b sonst aokl bakt KH Unterschenkel	M02.26	Arthritis nach Impfung Unterschenkel
M01.37	Arthritis b sonst aokl bakt KH Knöchel/Fuss	M02.27	Arthritis nach Impfung Knöchel/Fuss
M01.38	Arthritis b sonst aokl bakt KH, sonst Lok	M02.28	Arthritis nach Impfung, sonstige Lokalisation
M01.39	Arthritis b sonst aokl bakt KH, nnbez Lok	M02.29	Arthritis nach Impfung, nnbez Lokalisationen
M01.40	Arthritis b Röteln, mehrere Lokalisationen	M02.30	Reiter-Krankheit, mehrere Lokalisationen
M01.41	Arthritis b Röteln Schulterregion	M02.31	Reiter-Krankheit Schulterregion
M01.42	Arthritis b Röteln Oberarm	M02.32	Reiter-Krankheit Oberarm
M01.43	Arthritis b Röteln Unterarm	M02.33	Reiter-Krankheit Unterarm
M01.44	Arthritis b Röteln Hand	M02.34	Reiter-Krankheit Hand
M01.45	Arthritis b Röteln Beckenregion/Oberschenkel	M02.35	Reiter-Krankheit Beckenregion/Oberschenkel
M01.46	Arthritis b Röteln Unterschenkel	M02.36	Reiter-Krankheit Unterschenkel
M01.47	Arthritis b Röteln Knöchel/Fuss	M02.37	Reiter-Krankheit Knöchel/Fuss
M01.48	Arthritis b Röteln, sonstige Lokalisation	M02.38	Reiter-Krankheit, sonstige Lokalisation
M01.49	Arthritis b Röteln, nnbez Lokalisationen	M02.39	Reiter-Krankheit, nnbez Lokalisationen
M01.50	Arthritis b sonst aokl Virus-KH, mehrere Lok	M02.80	Sonst reaktive Arthritiden, mehrere Lok
M01.51	Arthritis b sonst aokl Virus-KH Schulterregion	M02.81	Sonst reaktive Arthritiden Schulterregion
M01.52	Arthritis b sonst aokl Virus-KH Oberarm	M02.82	Sonst reaktive Arthritiden Oberarm
M01.53	Arthritis b sonst aokl Virus-KH Unterarm	M02.83	Sonst reaktive Arthritiden Unterarm
M01.54	Arthritis b sonst aokl Virus-KH Hand	M02.84	Sonst reaktive Arthritiden Hand
M01.55	Arthritis b sonst aokl Virus-KH Becken/Oberschenkel	M02.85	Sonst reaktive Arthritiden Beckenregion/Oberschenkel
M01.56	Arthritis b sonst aokl Virus-KH Unterschenkel	M02.86	Sonst reaktive Arthritiden Unterschenkel
M01.57	Arthritis b sonst aokl Virus-KH Knöchel/Fuss	M02.87	Sonst reaktive Arthritiden Knöchel/Fuss
M01.58	Arthritis b sonst aokl Virus-KH, sonstige Lok	M02.88	Sonst reaktive Arthritiden, sonstige Lok
M01.59	Arthritis b sonst aokl Virus-KH, nnbez Lok	M02.89	Sonst reaktive Arthritiden, nnbez Lokalisationen
M01.60	Arthritis b Mykosen, mehrere Lokalisationen	M02.90	Reaktive Arthritis, nnbez, mehrere Lok
M01.61	Arthritis b Mykosen Schulterregion	M02.91	Reaktive Arthritis, nnbez, Schulterregion
M01.62	Arthritis b Mykosen Oberarm	M02.92	Reaktive Arthritis, nnbez, Oberarm
M01.63	Arthritis b Mykosen Unterarm	M02.93	Reaktive Arthritis, nnbez, Unterarm
M01.64	Arthritis b Mykosen Hand	M02.94	Reaktive Arthritis, nnbez, Hand
M01.65	Arthritis b Mykosen Beckenregion/Oberschenkel	M02.95	Reaktive Arthritis, nnbez, Beckenreg/Oberschenkel
M01.66	Arthritis b Mykosen Unterschenkel	M02.96	Reaktive Arthritis, nnbez, Unterschenkel
M01.67	Arthritis b Mykosen Knöchel/Fuss	M02.97	Reaktive Arthritis, nnbez, Knöchel/Fuss
M01.68	Arthritis b Mykosen, sonstige Lokalisation	M02.98	Reaktive Arthritis, nnbez, sonstige Lokalisation

M02.99	Reaktive Arthritis, nnbez, nnbez Lokalisationen	M05.99	Seropos chron Polyarthritis, nnbez, nnbez Lok
M03.20	Sonst postinf Arthritiden b aokl KH, mehrere Lok	M06.00	Seronegative chron Polyarthritis, mehrere Lok
M03.21	Sonst postinf Arthritiden b aokl KH Schulterregion	M06.01	Seronegative chron Polyarthritis Schulterregion
M03.22	Sonst postinf Arthritiden b aokl KH Oberarm	M06.02	Seronegative chron Polyarthritis Oberarm
M03.23	Sonst postinf Arthritiden b aokl KH Unterarm	M06.03	Seronegative chron Polyarthritis Unterarm
M03.24	Sonst postinf Arthritiden b aokl KH Hand	M06.04	Seronegative chron Polyarthritis Hand
M03.25	Sonst postinf Arthritiden b aokl KH Becken/Oberschenkel	M06.05	Seronegative chron Polyarthritis Becken/OS
M03.26	Sonst postinf Arthritiden b aokl KH Unterschenkel	M06.06	Seronegative chron Polyarthritis Unterschenkel
M03.27	Sonst postinf Arthritiden b aokl KH Knöchel/Fuss	M06.07	Seronegative chron Polyarthritis Knöchel/Fuss
M03.28	Sonst postinf Arthritiden b aokl KH, sonst Lok	M06.08	Seronegative chron Polyarthritis, sonst Lok
M03.29	Sonst postinf Arthritiden b aokl KH, nnbez Lok	M06.09	Seronegative chron Polyarthritis, nnbez Lok
M03.60	Reaktive Arthritis b sonst aokl KH, mehrere Lok	M06.10	Adulte Form Still-KH, mehrere Lok
M03.61	Reaktive Arthritis b sonst aokl KH Schulterregion	M06.11	Adulte Form Still-KH, Schulterregion
M03.62	Reaktive Arthritis b sonst aokl KH Oberarm	M06.12	Adulte Form Still-KH, Oberarm
M03.63	Reaktive Arthritis b sonst aokl KH Unterarm	M06.13	Adulte Form Still-KH, Unterarm
M03.64	Reaktive Arthritis b sonst aokl KH Hand	M06.14	Adulte Form Still-KH, Hand
M03.65	Reaktive Arthritis b sonst aokl KH Becken/Oberschenkel	M06.15	Adulte Form Still-KH, Beckenreg/Oberschenkel
M03.66	Reaktive Arthritis b sonst aokl KH Unterschenkel	M06.16	Adulte Form Still-KH, Unterschenkel
M03.67	Reaktive Arthritis b sonst aokl KH Knöchel/Fuss	M06.17	Adulte Form Still-KH, Knöchel/Fuss
M03.68	Reaktive Arthritis b sonst aokl KH, sonst Lok	M06.18	Adulte Form Still-KH, sonst Lok
M03.69	Reaktive Arthritis b sonst aokl KH, nnbez Lok	M06.19	Adulte Form Still-KH, nnbez Lokalisationen
M05.00	Felty-Syndrom, mehrere Lokalisationen	M06.20	Bursitis b chron Polyarthritis, mehrere Lok
M05.01	Felty-Syndrom Schulterregion	M06.21	Bursitis b chron Polyarthritis Schulterregion
M05.02	Felty-Syndrom Oberarm	M06.22	Bursitis b chron Polyarthritis Oberarm
M05.03	Felty-Syndrom Unterarm	M06.23	Bursitis b chron Polyarthritis Unterarm
M05.04	Felty-Syndrom Hand	M06.24	Bursitis b chron Polyarthritis Hand
M05.05	Felty-Syndrom Beckenregion/Oberschenkel	M06.25	Bursitis b chron Polyarthritis Becken/Oberschenkel
M05.06	Felty-Syndrom Unterschenkel	M06.26	Bursitis b chron Polyarthritis Unterschenkel
M05.07	Felty-Syndrom Knöchel/Fuss	M06.27	Bursitis b chron Polyarthritis Knöchel/Fuss
M05.08	Felty-Syndrom, sonstige Lokalisation	M06.28	Bursitis b chron Polyarthritis, sonst Lok
M05.09	Felty-Syndrom, nnbez Lokalisationen	M06.29	Bursitis b chron Polyarthritis, nnbez Lok
M05.20	Vaskul seropos chron Polyarth, mehrere Lok	M06.30	Rheumaknoten, mehrere Lokalisationen
M05.21	Vaskul seropos chron Polyarth Schulterregion	M06.31	Rheumaknoten Schulterregion
M05.22	Vaskul seropos chron Polyarth Oberarm	M06.32	Rheumaknoten Oberarm
M05.23	Vaskul seropos chron Polyarth Unterarm	M06.33	Rheumaknoten Unterarm
M05.24	Vaskul seropos chron Polyarth Hand	M06.34	Rheumaknoten Hand
M05.25	Vaskul seropos chron Polyarth Becken/Oberschenkel	M06.35	Rheumaknoten Beckenregion/Oberschenkel
M05.26	Vaskul seropos chron Polyarth Unterschenkel	M06.36	Rheumaknoten Unterschenkel
M05.27	Vaskul seropos chron Polyarth Knöchel/Fuss	M06.37	Rheumaknoten Knöchel/Fuss
M05.28	Vaskul seropos chron Polyarth, sonst Lok	M06.38	Rheumaknoten, sonstige Lokalisation
M05.29	Vaskul seropos chron Polyarth, nnbez Lok	M06.39	Rheumaknoten, nnbez Lokalisationen
M05.30	SeroPos chron Polya m Bet so Org/-syst, mehr Lok	M06.40	Entzündliche Polyarthropathie, mehrere Lokalisationen
M05.31	Seropos chron Polya m Bet so Org/-syst, Schulterreg	M06.41	Entzündliche Polyarthropathie Schulterregion
M05.32	Seropos chron Polya m Bet so Org/-syst, Oberarm	M06.42	Entzündliche Polyarthropathie Oberarm
M05.33	Seropos chron Polya m Bet so Org/-syst, Unterarm	M06.43	Entzündliche Polyarthropathie Unterarm
M05.34	Seropos chron Polya m Bet so Org/-syst, Hand	M06.44	Entzündliche Polyarthropathie Hand
M05.35	Seropos chron Polya m Bet so Org/-syst, Beck/OSchenk	M06.45	Entzündliche Polyarthropathie Beckenregion/OS
M05.36	Seropos chron Polya m Bet so Org/-syst, Unterschenk	M06.46	Entzündliche Polyarthropathie Unterschenkel
M05.37	Seropos chron Polya m Bet so Org/-syst, Knöchel/Fuss	M06.47	Entzündliche Polyarthropathie Knöchel/Fuss
M05.38	Seropos chron Polya m Bet so Org/-syst, sonst Lok	M06.48	Entzündliche Polyarthropathie, sonst Lokalisation
M05.39	Seropos chron Polya m Bet so Org/-syst, nnbez Lok	M06.49	Entzündliche Polyarthropathie, nnbez Lokalisationen
M05.80	Sonst seropos chron Polyarthritis, mehrere Lok	M06.80	Sonst nbez chron Polyarthritis, mehrere Lok
M05.81	Sonst seropos chron Polyarthritis Schulterregion	M06.81	Sonst nbez chron Polyarthritis Schulterregion
M05.82	Sonst seropos chron Polyarthritis Oberarm	M06.82	Sonst nbez chron Polyarthritis Oberarm
M05.83	Sonst seropos chron Polyarthritis Unterarm	M06.83	Sonst nbez chron Polyarthritis Unterarm
M05.84	Sonst seropos chron Polyarthritis Hand	M06.84	Sonst nbez chron Polyarthritis Hand
M05.85	Sonst seropos chron Polyarthritis Becken/Oberschenkel	M06.85	Sonst nbez chron Polyarthritis Becken/Oberschenkel
M05.86	Sonst seropos chron Polyarthritis Unterschenkel	M06.86	Sonst nbez chron Polyarthritis Unterschenkel
M05.87	Sonst seropos chron Polyarthritis Knöchel/Fuss	M06.87	Sonst nbez chron Polyarthritis Knöchel/Fuss
M05.88	Sonst seropos chron Polyarthritis, sonst Lok	M06.88	Sonst nbez chron Polyarthritis, sonst Lok
M05.89	Sonst seropos chron Polyarthritis, nnbez Lok	M06.89	Sonst nbez chron Polyarthritis, nnbez Lok
M05.90	Seropos chron Polyarthritis, nnbez, mehrere Lok	M06.90	Chronische Polyarthritis, nnbez, mehrere Lok
M05.91	Seropos chron Polyarthritis, nnbez, Schulterregion	M06.91	Chronische Polyarthritis, nnbez, Schulterregion
M05.92	Seropos chron Polyarthritis, nnbez, Oberarm	M06.92	Chronische Polyarthritis, nnbez, Oberarm
M05.93	Seropos chron Polyarthritis, nnbez, Unterarm	M06.93	Chronische Polyarthritis, nnbez, Unterarm
M05.94	Seropos chron Polyarthritis, nnbez, Hand	M06.94	Chronische Polyarthritis, nnbez, Hand
M05.95	Seropos chron Polyarthritis, nnbez, Becken/Oberschenkel	M06.95	Chronische Polyarthritis, nnbez, Beckenregion/OS
M05.96	Seropos chron Polyarthritis, nnbez, Unterschenkel	M06.96	Chronische Polyarthritis, nnbez, Unterschenkel
M05.97	Seropos chron Polyarthritis, nnbez, Knöchel/Fuss	M06.97	Chronische Polyarthritis, nnbez, Knöchel/Fuss
M05.98	Seropos chron Polyarthritis, nnbez, sonst Lok	M06.98	Chronische Polyarthritis, nnbez, sonst Lok

M06.99	Chronische Polyarthritis, nnbez Lok	M08.14	Juvenile Spondylitis ankylosans Hand
M07.00	Dist interphal Arthrit psoriatic, mehrere Lok	M08.15	Juvenile Spondylitis ankylosans Beckenreg/OS
M07.04	Dist interphal Arthrit psoriatic Hand	M08.16	Juvenile Spondylitis ankylosans Unterschenkel
M07.07	Dist interphal Arthrit psoriatic Knöchel/Fuss	M08.17	Juvenile Spondylitis ankylosans Knöchel/Fuss
M07.09	Dist interphal Arthrit psoriatic, nnbez Lok	M08.18	Juvenile Spondylitis ankylosans, sonst Lok
M07.10	Arthritis mutilans, mehrere Lokalisationen	M08.19	Juvenile Spondylitis ankylosans, nnbez Lok
M07.11	Arthritis mutilans Schulterregion	M08.20	Juv chron Arth, syst beginn Form, mehrere Lok
M07.12	Arthritis mutilans Oberarm	M08.21	Juv chron Arth, syst beginn Form, Schulterregion
M07.13	Arthritis mutilans Unterarm	M08.22	Juv chron Arth, syst beginn Form, Oberarm
M07.14	Arthritis mutilans Hand	M08.23	Juv chron Arth, syst beginn Form, Unterarm
M07.15	Arthritis mutilans Beckenregion/Oberschenkel	M08.24	Juv chron Arth, syst beginn Form, Hand
M07.16	Arthritis mutilans Unterschenkel	M08.25	Juv chron Arth, syst beginn Form, Beckenreg/OS
M07.17	Arthritis mutilans Knöchel/Fuss	M08.26	Juv chron Arth, syst beginn Form, Unterschenkel
M07.18	Arthritis mutilans, sonstige Lokalisation	M08.27	Juv chron Arth, syst beginn Form, Knöchel/Fuss
M07.19	Arthritis mutilans, nnbez Lokalisationen	M08.28	Juv chron Arth, syst beginn Form, sonst Lok
M07.2	Spondylitis psoriatica	M08.29	Juv chron Arth, syst beginn Form, nnbez Lok
M07.30	Sonstige psoriatische Arthritiden, mehrere Lok	M08.3	Juv chron Arthritis (seroneg), polyartikul Form
M07.31	Sonstige psoriatische Arthritiden Schulterregion	M08.40	Juv chron Arth, oligoart Form, mehr Lok
M07.32	Sonstige psoriatische Arthritiden Oberarm	M08.41	Juv chron Arth, oligoart Form, Schulterreg
M07.33	Sonstige psoriatische Arthritiden Unterarm	M08.42	Juv chron Arth, oligoart Form, Oberarm
M07.34	Sonstige psoriatische Arthritiden Hand	M08.43	Juv chron Arth, oligoart Form, Unterarm
M07.35	Sonstige psoriatische Arthritiden Beckenreg/OS	M08.44	Juv chron Arth, oligoart Form, Hand
M07.36	Sonstige psoriatische Arthritiden Unterschenkel	M08.45	Juv chron Arth, oligoart Form, Beckenreg/OS
M07.37	Sonstige psoriatische Arthritiden Knöchel/Fuss	M08.46	Juv chron Arth, oligoart Form, Unterschenkel
M07.38	Sonstige psoriatische Arthritiden, sonst Lok	M08.47	Juv chron Arth, oligoart Form, Knöchel/Fuss
M07.39	Sonstige psoriatische Arthritiden, nnbez Lok	M08.48	Juv chron Arth, oligoart Form, sonst Lok
M07.40	Arthritis b Crohn-KH [Ent reg], mehrere Lok	M08.49	Juv chron Arth, oligoart Form, nnbez Lok
M07.41	Arthritis b Crohn-KH [Ent reg], Schulterregion	M08.70	Vaskulitis b juv Arthritis, mehr Lok
M07.42	Arthritis b Crohn-KH [Ent reg], Oberarm	M08.71	Vaskulitis b juv Arthritis, Schulterreg
M07.43	Arthritis b Crohn-KH [Ent reg], Unterarm	M08.72	Vaskulitis b juv Arthritis, Oberarm
M07.44	Arthritis b Crohn-KH [Ent reg], Hand	M08.73	Vaskulitis b juv Arthritis, Unterarm
M07.45	Arthritis b Crohn-KH [Ent reg], Beckenreg/OS	M08.74	Vaskulitis b juv Arthritis, Hand
M07.46	Arthritis b Crohn-KH [Ent reg], Unterschenkel	M08.75	Vaskulitis b juv Arthritis, Beckenreg/OS
M07.47	Arthritis b Crohn-KH [Ent reg], Knöchel/Fuss	M08.76	Vaskulitis b juv Arthritis, Unterschenkel
M07.48	Arthritis b Crohn-KH [Ent reg], sonst Lok	M08.77	Vaskulitis b juv Arthritis, Knöchel/Fuss
M07.49	Arthritis b Crohn-KH [Ent reg], nnbez Lok	M08.78	Vaskulitis b juv Arthritis, Sonstige
M07.50	Arthritis b Colitis ulcerosa, mehrere Lok	M08.79	Vaskulitis b juv Arthritis, nnbez Lok
M07.51	Arthritis b Colitis ulcerosa, Schulterregion	M08.80	Sonstige juvenile Arthritis, mehrere Lok
M07.52	Arthritis b Colitis ulcerosa, Oberarm	M08.81	Sonstige juvenile Arthritis Schulterregion
M07.53	Arthritis b Colitis ulcerosa, Unterarm	M08.82	Sonstige juvenile Arthritis Oberarm
M07.54	Arthritis b Colitis ulcerosa, Hand	M08.83	Sonstige juvenile Arthritis Unterarm
M07.55	Arthritis b Colitis ulcerosa, Beckenreg/OS	M08.84	Sonstige juvenile Arthritis Hand
M07.56	Arthritis b Colitis ulcerosa, Unterschenkel	M08.85	Sonstige juvenile Arthritis Beckenregion/OS
M07.57	Arthritis b Colitis ulcerosa, Knöchel/Fuss	M08.86	Sonstige juvenile Arthritis Unterschenkel
M07.58	Arthritis b Colitis ulcerosa, sonstige Lok	M08.87	Sonstige juvenile Arthritis Knöchel/Fuss
M07.59	Arthritis b Colitis ulcerosa, nnbez Lok	M08.88	Sonstige juvenile Arthritis, sonstige Lok
M07.60	So Arth b gastrointest Grund-KH, mehrere Lok	M08.89	Sonstige juvenile Arthritis, nnbez Lok
M07.61	So Arth b gastrointest Grund-KH, Schulterregion	M08.90	Juvenile Arthritis, nnbez, mehrere Lok
M07.62	So Arth b gastrointest Grund-KH, Oberarm	M08.91	Juvenile Arthritis, nnbez, Schulterregion
M07.63	So Arth b gastrointest Grund-KH, Unterarm	M08.92	Juvenile Arthritis, nnbez, Oberarm
M07.64	So Arth b gastrointest Grund-KH, Hand	M08.93	Juvenile Arthritis, nnbez, Unterarm
M07.65	So Arth b gastrointest Grund-KH, Beckenregion/OS	M08.94	Juvenile Arthritis, nnbez, Hand
M07.66	So Arth b gastrointest Grund-KH, Unterschenkel	M08.95	Juvenile Arthritis, nnbez, Beckenregion/Oberschenkel
M07.67	So Arth b gastrointest Grund-KH, Knöchel/Fuss	M08.96	Juvenile Arthritis, nnbez, Unterschenkel
M07.68	So Arth b gastrointest Grund-KH, sonst Lok	M08.97	Juvenile Arthritis, nnbez, Knöchel/Fuss
M07.69	So Arth b gastrointest Grund-KH, nnbez Lok	M08.98	Juvenile Arthritis, nnbez, sonstige Lokalisation
M08.00	Juv chron Polyarth, adul Typ, mehrere Lok	M08.99	Juvenile Arthritis, nnbez, nnbez Lokalisationen
M08.01	Juv chron Polyarth, adul Typ, Schulterregion	M09.00	Juvenile Arthritis b Psoriasis, mehrere Lok
M08.02	Juv chron Polyarth, adul Typ, Oberarm	M09.01	Juvenile Arthritis b Psoriasis, Schulterregion
M08.03	Juv chron Polyarth, adul Typ, Unterarm	M09.02	Juvenile Arthritis b Psoriasis, Oberarm
M08.04	Juv chron Polyarth, adul Typ, Hand	M09.03	Juvenile Arthritis b Psoriasis, Unterarm
M08.05	Juv chron Polyarth, adul Typ, Beckenreg/OS	M09.04	Juvenile Arthritis b Psoriasis, Hand
M08.06	Juv chron Polyarth, adul Typ, Unterschenkel	M09.05	Juvenile Arthritis b Psoriasis, Beckenreg/OS
M08.07	Juv chron Polyarth, adul Typ, Knöchel/Fuss	M09.06	Juvenile Arthritis b Psoriasis, Unterschenkel
M08.08	Juv chron Polyarth, adul Typ, sonst Lok	M09.07	Juvenile Arthritis b Psoriasis, Knöchel/Fuss
M08.09	Juv chron Polyarth, adul Typ, nnbez Lok	M09.08	Juvenile Arthritis b Psoriasis, sonst Lok
M08.10	Juvenile Spondylitis ankylosans, mehrere Lok	M09.09	Juvenile Arthritis b Psoriasis, nnbez Lok
M08.11	Juvenile Spondylitis ankylosans Schulterregion	M09.10	Juv Arth b Crohn-KH [Ent reg], mehrere Lok
M08.12	Juvenile Spondylitis ankylosans Oberarm	M09.11	Juv Arth b Crohn-KH [Ent reg], Schulterregion
M08.13	Juvenile Spondylitis ankylosans Unterarm	M09.12	Juv Arth b Crohn-KH [Ent reg], Oberarm

M09.13	Juv Arth b Crohn-KH [Ent reg], Unterarm	M11.03	Apatittrheumatismus Unterarm
M09.14	Juv Arth b Crohn-KH [Ent reg], Hand	M11.04	Apatittrheumatismus Hand
M09.15	Juv Arth b Crohn-KH [Ent reg], Beckenreg/OS	M11.05	Apatittrheumatismus Beckenregion/Oberschenkel
M09.16	Juv Arth b Crohn-KH [Ent reg], Unterschenkel	M11.06	Apatittrheumatismus Unterschenkel
M09.17	Juv Arth b Crohn-KH [Ent reg], Knöchel/Fuss	M11.07	Apatittrheumatismus Knöchel/Fuss
M09.18	Juv Arth b Crohn-KH [Ent reg], sonst Lok	M11.08	Apatittrheumatismus, sonstige Lokalisation
M09.19	Juv Arth b Crohn-KH [Ent reg], nnbez Lok	M11.09	Apatittrheumatismus, nnbez Lokalisationen
M09.20	Juv Arthritis b Colitis ulcerosa, mehrere Lok	M11.10	Familiäre Chondrokalzinose, mehrere Lok
M09.21	Juv Arthritis b Colitis ulcerosa, Schulterregion	M11.11	Familiäre Chondrokalzinose Schulterregion
M09.22	Juv Arthritis b Colitis ulcerosa, Oberarm	M11.12	Familiäre Chondrokalzinose Oberarm
M09.23	Juv Arthritis b Colitis ulcerosa, Unterarm	M11.13	Familiäre Chondrokalzinose Unterarm
M09.24	Juv Arthritis b Colitis ulcerosa, Hand	M11.14	Familiäre Chondrokalzinose Hand
M09.25	Juv Arthritis b Colitis ulcerosa, Beckenreg/OS	M11.15	Familiäre Chondrokalzinose Beckenreg/OS
M09.26	Juv Arthritis b Colitis ulcerosa, Unterschenkel	M11.16	Familiäre Chondrokalzinose Unterschenkel
M09.27	Juv Arthritis b Colitis ulcerosa, Knöchel/Fuss	M11.17	Familiäre Chondrokalzinose Knöchel/Fuss
M09.28	Juv Arthritis b Colitis ulcerosa, sonst Lok	M11.18	Familiäre Chondrokalzinose, sonstige Lok
M09.29	Juv Arthritis b Colitis ulcerosa, nnbez Lok	M11.19	Familiäre Chondrokalzinose, nnbez Lokalisationen
M09.80	Juv Arthritis b sonst aokl KH, mehrere Lok	M11.20	Sonst Chondrokalzinose, mehrere Lokalisationen
M09.81	Juv Arthritis b sonst aokl KH, Schulterregion	M11.21	Sonst Chondrokalzinose Schulterregion
M09.82	Juv Arthritis b sonst aokl KH, Oberarm	M11.22	Sonst Chondrokalzinose Oberarm
M09.83	Juv Arthritis b sonst aokl KH, Unterarm	M11.23	Sonst Chondrokalzinose Unterarm
M09.84	Juv Arthritis b sonst aokl KH, Hand	M11.24	Sonst Chondrokalzinose Hand
M09.85	Juv Arthritis b sonst aokl KH, Becken/Oberschenkel	M11.25	Sonst Chondrokalzinose Beckenreg/Oberschenkel
M09.86	Juv Arthritis b sonst aokl KH, Unterschenkel	M11.26	Sonst Chondrokalzinose Unterschenkel
M09.87	Juv Arthritis b sonst aokl KH, Knöchel/Fuss	M11.27	Sonst Chondrokalzinose Knöchel/Fuss
M09.88	Juv Arthritis b sonst aokl KH, sonst Lok	M11.28	Sonst Chondrokalzinose, Sonst Lok
M09.89	Juv Arthritis b sonst aokl KH, nnbez Lok	M11.29	Sonst Chondrokalzinose, nnbez Lokalisationen
M10.00	Idiopathische Gicht, mehrere Lokalisationen	M11.80	Sonst nbez Kristall-Arthropathien, mehrere Lok
M10.01	Idiopathische Gicht Schulterregion	M11.81	Sonst nbez Kristall-Arthropathien Schulterregion
M10.02	Idiopathische Gicht Oberarm	M11.82	Sonst nbez Kristall-Arthropathien Oberarm
M10.03	Idiopathische Gicht Unterarm	M11.83	Sonst nbez Kristall-Arthropathien Unterarm
M10.04	Idiopathische Gicht Hand	M11.84	Sonst nbez Kristall-Arthropathien Hand
M10.05	Idiopathische Gicht Beckenregion/Oberschenkel	M11.85	Sonst nbez Kristall-Arthropathien Beckenreg/OS
M10.06	Idiopathische Gicht Unterschenkel	M11.86	Sonst nbez Kristall-Arthropathien Unterschenkel
M10.07	Idiopathische Gicht Knöchel/Fuss	M11.87	Sonst nbez Kristall-Arthropathien Knöchel/Fuss
M10.08	Idiopathische Gicht, sonstige Lokalisation	M11.88	Sonst nbez Kristall-Arthropathien, sonst Lok
M10.09	Idiopathische Gicht, nnbez Lokalisationen	M11.89	Sonst nbez Kristall-Arthropathien, nnbez Lok
M10.20	Arzneimittelinduzierte Gicht, mehrere Lok	M11.90	Kristall-Arthropathie, nnbez, mehrere Lok
M10.21	Arzneimittelinduzierte Gicht Schulterregion	M11.91	Kristall-Arthropathie, nnbez, Schulterregion
M10.22	Arzneimittelinduzierte Gicht Oberarm	M11.92	Kristall-Arthropathie, nnbez, Oberarm
M10.23	Arzneimittelinduzierte Gicht Unterarm	M11.93	Kristall-Arthropathie, nnbez, Unterarm
M10.24	Arzneimittelinduzierte Gicht Hand	M11.94	Kristall-Arthropathie, nnbez, Hand
M10.25	Arzneimittelinduzierte Gicht Beckenregion/OS	M11.95	Kristall-Arthropathie, nnbez, Beckenreg/Oberschenkel
M10.26	Arzneimittelinduzierte Gicht Unterschenkel	M11.96	Kristall-Arthropathie, nnbez, Unterschenkel
M10.27	Arzneimittelinduzierte Gicht Knöchel/Fuss	M11.97	Kristall-Arthropathie, nnbez, Knöchel/Fuss
M10.28	Arzneimittelinduzierte Gicht, sonstige Lok	M11.98	Kristall-Arthropathie, nnbez, sonst Lok
M10.29	Arzneimittelinduzierte Gicht, nnbez Lok	M11.99	Kristall-Arthropathie, nnbez, nnbez Lokalisationen
M10.40	Sonst sek Gicht, mehrere Lokalisationen	M12.00	Chron postrheum Arth [J-Arth], mehrere Lok
M10.41	Sonst sek Gicht Schulterregion	M12.01	Chron postrheum Arth [J-Arth] Schulterregion
M10.42	Sonst sek Gicht Oberarm	M12.02	Chron postrheum Arth [J-Arth] Oberarm
M10.43	Sonst sek Gicht Unterarm	M12.03	Chron postrheum Arth [J-Arth] Unterarm
M10.44	Sonst sek Gicht Hand	M12.04	Chron postrheum Arth [J-Arth] Hand
M10.45	Sonst sek Gicht Beckenregion/Oberschenkel	M12.05	Chron postrheum Arth [J-Arth] Beckenreg/Oberschenkel
M10.46	Sonst sek Gicht Unterschenkel	M12.06	Chron postrheum Arth [J-Arth] Unterschenkel
M10.47	Sonst sek Gicht Knöchel/Fuss	M12.07	Chron postrheum Arth [J-Arth] Knöchel/Fuss
M10.48	Sonst sek Gicht, sonstige Lokalisation	M12.08	Chron postrheum Arth [J-Arth], Sonst Lok
M10.49	Sonst sek Gicht, nnbez Lokalisationen	M12.09	Chron postrheum Arth [J-Arth], nnbez Lok
M10.90	Gicht, nnbez, mehrere Lokalisationen	M12.10	Kaschin-Beck-KH, mehrere Lokalisationen
M10.91	Gicht, nnbez, Schulterregion	M12.11	Kaschin-Beck-KH Schulterregion
M10.92	Gicht, nnbez, Oberarm	M12.12	Kaschin-Beck-KH Oberarm
M10.93	Gicht, nnbez, Unterarm	M12.13	Kaschin-Beck-KH Unterarm
M10.94	Gicht, nnbez, Hand	M12.14	Kaschin-Beck-KH Hand
M10.95	Gicht, nnbez, Beckenregion/Oberschenkel	M12.15	Kaschin-Beck-KH Beckenregion/Oberschenkel
M10.96	Gicht, nnbez, Unterschenkel	M12.16	Kaschin-Beck-KH Unterschenkel
M10.97	Gicht, nnbez, Knöchel/Fuss	M12.17	Kaschin-Beck-KH Knöchel/Fuss
M10.98	Gicht, nnbez, sonstige Lokalisation	M12.18	Kaschin-Beck-KH, sonst Lokalisation
M10.99	Gicht, nnbez, nnbez Lokalisationen	M12.19	Kaschin-Beck-KH, nnbez Lokalisationen
M11.00	Apatittrheumatismus, mehrere Lokalisationen	M12.20	Villonoduläre Synovitis (pigm), mehrere Lok
M11.01	Apatittrheumatismus Schulterregion	M12.21	Villonoduläre Synovitis (pigm) Schulterregion
M11.02	Apatittrheumatismus Oberarm	M12.22	Villonoduläre Synovitis (pigmentiert) Oberarm

M12.23	Villonoduläre Synovitis (pigmentiert) Unterarm	M13.93	Arthritis, nnbez, Unterarm
M12.24	Villonoduläre Synovitis (pigmentiert) Hand	M13.94	Arthritis, nnbez, Hand
M12.25	Villonoduläre Synovitis (pigm) Becken/Oberschenkel	M13.95	Arthritis, nnbez, Beckenregion/Oberschenkel
M12.26	Villonoduläre Synovitis (pigm) Unterschenkel	M13.96	Arthritis, nnbez, Unterschenkel
M12.27	Villonoduläre Synovitis (pigm) Knöchel/Fuss	M13.97	Arthritis, nnbez, Knöchel/Fuss
M12.28	Villonoduläre Synovitis (pigm), sonstige Lok	M13.98	Arthritis, nnbez, sonst Lokalisation
M12.29	Villonoduläre Synovitis (pigmentiert), nnbez Lok	M13.99	Arthritis, nnbez, nnbez Lokalisationen
M12.30	Palindromer Rheumatismus, mehrere Lok	M14.0	Gicht-Arthropathie d Enzymdef u sonst angeb KH
M12.31	Palindromer Rheumatismus Schulterregion	M14.1	Kristall-Arthropathie b sonst StoffwechselStör
M12.32	Palindromer Rheumatismus Oberarm	M14.2	Diabetische Arthropathie
M12.33	Palindromer Rheumatismus Unterarm	M14.3	Multizentrische Retikulohistiozytose
M12.34	Palindromer Rheumatismus Hand	M14.4	Arthropathie b Amyloidose
M12.35	Palindromer Rheumatismus Becken/Oberschenkel	M14.5	Arthropathien b sonst endok, Ernähr- u SW-KH
M12.36	Palindromer Rheumatismus Unterschenkel	M14.6	Neuropathische Arthropathie
M12.37	Palindromer Rheumatismus Knöchel/Fuss	M14.8	Arthropathien b sonst nb, aokl KH
M12.38	Palindromer Rheumatismus, sonstige Lok	M15.0	Primäre generalisierte (Osteo-) Arthrose
M12.39	Palindromer Rheumatismus, nnbez Lokalisationen	M15.1	Heberden-Knoten (mit Arthropathie)
M12.40	Hydrops intermittens, mehrere Lokalisationen	M15.2	Bouchard-Knoten (mit Arthropathie)
M12.41	Hydrops intermittens Schulterregion	M15.3	Sekundäre multiple Arthrose
M12.42	Hydrops intermittens Oberarm	M15.4	Erosive (Osteo-) Arthrose
M12.43	Hydrops intermittens Unterarm	M15.8	Sonstige Polyarthrose
M12.44	Hydrops intermittens Hand	M15.9	Polyarthrose, nnbez
M12.45	Hydrops intermittens Beckenregion/Oberschenkel	M16.0	Primäre Koxarthrose, beidseitig
M12.46	Hydrops intermittens Unterschenkel	M16.1	Sonstige primäre Koxarthrose
M12.47	Hydrops intermittens Knöchel/Fuss	M16.2	Koxarthrose als Folge einer Dysplasie, beidseitig
M12.48	Hydrops intermittens, sonstige Lokalisation	M16.3	Sonstige dysplastische Koxarthrose
M12.49	Hydrops intermittens, nnbez Lokalisationen	M16.4	Posttraumatische Koxarthrose, beidseitig
M12.50	Traumatische Arthropathie, mehrere Lok	M16.5	Sonstige posttraumatische Koxarthrose
M12.51	Traumatische Arthropathie Schulterregion	M16.6	Sonstige sekundäre Koxarthrose, beidseitig
M12.52	Traumatische Arthropathie Oberarm	M16.7	Sonstige sekundäre Koxarthrose
M12.53	Traumatische Arthropathie Unterarm	M16.9	Koxarthrose, nnbez
M12.54	Traumatische Arthropathie Hand	M17.0	Primäre Gonarthrose, beidseitig
M12.55	Traumatische Arthropathie Becken/Oberschenkel	M17.1	Sonstige primäre Gonarthrose
M12.56	Traumatische Arthropathie Unterschenkel	M17.2	Posttraumatische Gonarthrose, beidseitig
M12.57	Traumatische Arthropathie Knöchel/Fuss	M17.3	Sonstige posttraumatische Gonarthrose
M12.58	Traumatische Arthropathie, sonstige Lok	M17.4	Sonstige sekundäre Gonarthrose, beidseitig
M12.59	Traumatische Arthropathie, nnbez Lokalisationen	M17.5	Sonstige sekundäre Gonarthrose
M12.80	Sonst nbez Arthropathien, aonkl, mehrere Lok	M17.9	Gonarthrose, nnbez
M12.81	Sonst nbez Arthropathien, aonkl, Schulterregion	M18.0	Primäre Rhizarthrose, beidseitig
M12.82	Sonst nbez Arthropathien, aonkl, Oberarm	M18.1	Sonstige primäre Rhizarthrose
M12.83	Sonst nbez Arthropathien, aonkl, Unterarm	M18.2	Posttraumatische Rhizarthrose, beidseitig
M12.84	Sonst nbez Arthropathien, aonkl, Hand	M18.3	Sonstige posttraumatische Rhizarthrose
M12.85	Sonst nbez Arthropathien, aonkl, Becken/Oberschenkel	M18.4	Sonstige sekundäre Rhizarthrose, beidseitig
M12.86	Sonst nbez Arthropathien, aonkl, Unterschenkel	M18.5	Sonstige sekundäre Rhizarthrose
M12.87	Sonst nbez Arthropathien, aonkl, Knöchel/Fuss	M18.9	Rhizarthrose, nnbez
M12.88	Sonst nbez Arthropathien, aonkl, sonst Lok	M19.01	Primäre Arthrose Schulterregion
M12.89	Sonst nbez Arthropathien, aonkl, nnbez Lok	M19.02	Primäre Arthrose Oberarm
M13.0	Polyarthritis, nnbez	M19.03	Primäre Arthrose Unterarm
M13.11	Monarthritis, aonkl, Schulterregion	M19.04	Prim Arthrose sonst Gel, Hand
M13.12	Monarthritis, aonkl, Oberarm	M19.05	Prim Arthrose sonst Gel: Be OSch [Be Fem Hü Hü- IliosGel]
M13.13	Monarthritis, aonkl, Unterarm	M19.07	Primäre Arthrose Knöchel/Fuss
M13.14	Monarthritis, aonkl, Hand	M19.08	Prim Arthro so Gel [Hal Kop Ripp Rum Schäd WS]
M13.15	Monarthritis, aonkl, Beckenregion/Oberschenkel	M19.09	Primäre Arthrose sonst Gelenke, nnbez Lok
M13.16	Monarthritis, aonkl, Unterschenkel	M19.11	Posttraumatische Arthrose Schulterregion
M13.17	Monarthritis, aonkl, Knöchel/Fuss	M19.12	Posttraumatische Arthrose Oberarm
M13.18	Monarthritis, aonkl, sonstige Lokalisation	M19.13	Posttraumatische Arthrose Unterarm
M13.19	Monarthritis, aonkl, nnbez Lokalisationen	M19.14	Posttraumat Arthrose sonst Gel, Hand
M13.80	Sonst nbez Arthritis, mehrere Lokalisationen	M19.15	Posttr Arthrose sonst Gel: Be OSch [Be Fem Hü Hü- IliosGel]
M13.81	Sonst nbez Arthritis Schulterregion	M19.17	Posttraumatische Arthrose Knöchel/Fuss
M13.82	Sonst nbez Arthritis Oberarm	M19.18	Posttraumatische Arthrose sonst Gelenke
M13.83	Sonst nbez Arthritis Unterarm	M19.19	Posttraumatische Arthrose so Gelenke, nnbez Lok
M13.84	Sonst nbez Arthritis Hand	M19.21	Sonst sek Arthrose Schulterregion
M13.85	Sonst nbez Arthritis Beckenreg/Oberschenkel	M19.22	Sonst sek Arthrose Oberarm
M13.86	Sonst nbez Arthritis Unterschenkel	M19.23	Sonst sek Arthrose Unterarm
M13.87	Sonst nbez Arthritis Knöchel/Fuss	M19.24	Sonst sek Arthrose, Hand
M13.88	Sonst nbez Arthritis, sonst Lokalisationen	M19.25	Sonst sek Arthrose: Be OSch [Be Fem Hü HüGel IliosacGel]
M13.89	Sonst nbez Arthritis, nnbez Lokalisationen	M19.27	Sonst sek Arthrose Knöchel/Fuss
M13.90	Arthritis, nnbez, mehrere Lokalisationen	M19.28	Sonst sek Arthrose, sonst Lok
M13.91	Arthritis, nnbez, Schulterregion	M19.29	Sonst sek Arthrose, nnbez Lok
M13.92	Arthritis, nnbez, Oberarm	M19.81	Sonst nbez Arthrose Schulterregion

M19.82	Sonst nbez Arthrose Oberarm	M21.83	Sonst nbez erworbene Deformitäten Unterarm
M19.83	Sonst nbez Arthrose Unterarm	M21.84	Sonst nbez erworbene Deformitäten Hand
M19.84	Sonst nbez Arthrose, Hand	M21.85	Sonst nbez erworbene Deformitäten Becken/OS
M19.85	Sonst nbez Arthrose: Be OSch [Be Fem Hü HüGel IliosacGel]	M21.86	Sonst nbez erworbene Deformitäten Unterschenkel
M19.87	Sonst nbez Arthrose Knöchel/Fuss	M21.87	Sonst nbez erworbene Deformitäten Knöchel/Fuss
M19.88	Sonst nbez Arthrose, sonst Lokalisation	M21.89	Sonst nbez erworbene Deformitäten Extremitäten, nnbez Lok
M19.89	Sonst nbez Arthrose, nnbez Lokalisationen	M21.90	Erworbene Deformität Extremität, nnbez, mehr Lok
M19.91	Arthrose, nnbez, Schulterregion	M21.91	Erworbene Deformität Schulterregion
M19.92	Arthrose, nnbez, Oberarm	M21.92	Erworbene Deformität Oberarm, nnbez
M19.93	Arthrose, nnbez, Unterarm	M21.93	Erworbene Deformität Unterarm, nnbez
M19.94	Arthrose, nnbez, Hand	M21.94	Erworbene Deformität Hand, nnbez
M19.95	Arthrose, nnbez, Be Obersch [Be Fem Hü HüGel IliosacGel]	M21.95	Erworbene Deformität Becken/Oberschenkel, nnbez
M19.97	Arthrose, nnbez, Knöchel/Fuss	M21.96	Erworbene Deformität Unterschenkel, nnbez
M19.98	Arthrose, nnbez, sonstige Lokalisation	M21.97	Erworbene Deformität Knöchel/Fuss, nnbez
M19.99	Arthrose, nnbez, nnbez Lokalisationen	M21.99	Erworbene Deformität Extremität, nnbez, nnbez Lok
M20.0	Deformität eines od mehrerer Finger	M22.0	Habituelle Luxation Patella
M20.1	Hallux valgus (erworben)	M22.1	Habituelle Subluxation Patella
M20.2	Hallux rigidus	M22.2	KH im Patellofemoralebereich
M20.3	Sonstige Deformität Grosszehe (erworben)	M22.3	Sonstige Schädigungen Patella
M20.4	Sonstige Hammerzehe(n) (erworben)	M22.4	Chondromalacia patellae
M20.5	Sonstige Deformitäten Zehe(n) (erworben)	M22.8	Sonstige KH Patella
M20.6	Erworbene Deformität Zehe(n), nnbez	M22.9	KH Patella, nnbez
M21.00	Valgusdeformität, aonkl, mehrere Lokalisationen	M23.00	Meniskusganglion, mehrere Lokalisationen
M21.01	Valgusdeformität, aonkl, Schulterregion	M23.01	Meniskusganglion, Vorderhorn Innenmeniskus
M21.02	Valgusdeformität, aonkl, Oberarm	M23.02	Meniskusganglion, Hinterhorn Innenmeniskus
M21.03	Valgusdeformität, aonkl, Unterarm	M23.03	Meniskusggl, so u nnbez Teil Innenmeniskus
M21.04	Valgusdeformität, aonkl, Hand	M23.04	Meniskusganglion, Vorderhorn Aussenmeniskus
M21.05	Valgusdeformität, aonkl, Beckenregion/OS	M23.05	Meniskusganglion, Hinterhorn Aussenmeniskus
M21.06	Valgusdeformität, aonkl, Unterschenkel	M23.06	Meniskusggl, so u nnbez Teil Aussenmeniskus
M21.07	Valgusdeformität, aonkl, Knöchel/Fuss	M23.09	Meniskusganglion, nnbez Meniskus
M21.08	Valgusdeformität, aonkl, sonstige Lokalisation	M23.10	Scheibenmeniskus (angeboren), mehrere Lok
M21.09	Valgusdeformität, aonkl, nnbez Lokalisationen	M23.11	Scheibenmeniskus (angeb), VordHorn Innenmen
M21.10	Varusdeformität, aonkl, mehrere Lokalisationen	M23.12	Scheibenmeniskus (angeb), HintHorn Innenmen
M21.11	Varusdeformität, aonkl, Schulterregion	M23.13	Scheibenmeniskus (angeb), so u nnbez Teil Innenmen
M21.12	Varusdeformität, aonkl, Oberarm	M23.14	Scheibenmeniskus (angeb), VordHorn Aussenmen
M21.13	Varusdeformität, aonkl, Unterarm	M23.15	Scheibenmeniskus (angeb), HintHorn Aussenmen
M21.14	Varusdeformität, aonkl, Hand	M23.16	Scheibenmeniskus (angeb), so u nnbez Teil Aussenmen
M21.15	Varusdeformität, aonkl, Beckenreg/Oberschenkel	M23.19	Scheibenmeniskus (angeb), nnbez Meniskus
M21.16	Varusdeformität, aonkl, Unterschenkel	M23.20	MenSchäd d alt Riss od alte Verletz, mehrere Lok
M21.17	Varusdeformität, aonkl, Knöchel/Fuss	M23.21	MenSchäd d alt Riss od alte Verletz, VordHorn InMen
M21.18	Varusdeformität, aonkl, sonstige Lokalisation	M23.22	MenSchäd d alt Riss od alte Verletz, HintHorn InMen
M21.19	Varusdeformität, aonkl, nnbez Lokalisationen	M23.23	MenSchäd d alt Riss od alte Verletz, so u nnbez Teil InMen
M21.20	Flexionsdeformität, mehrere Lokalisationen	M23.24	MenSchäd d alt Riss od alte Verletz, VordHorn AussMen
M21.21	Flexionsdeformität Schulterregion	M23.25	MenSchäd d alt Riss od alte Verletz, HintHorn AussMen
M21.22	Flexionsdeformität Oberarm	M23.26	MenSchäd d alt Riss od alte Verletz, so u nnbez Teil AussMen
M21.23	Flexionsdeformität Unterarm	M23.29	MenSchäd d alt Riss od alte Verletz, nnbez Meniskus
M21.24	Flexionsdeformität Hand	M23.30	Sonst Meniskusschädigungen, mehrere Lok
M21.25	Flexionsdeformität Beckenregion/Oberschenkel	M23.31	Sonst MenSchäd, VordHorn Innenmeniskus
M21.26	Flexionsdeformität Unterschenkel	M23.32	Sonst MenSchäd, HintHorn Innenmeniskus
M21.27	Flexionsdeformität Knöchel/Fuss	M23.33	Sonst MenSchäd, sonst u nnbez Teil Innenmen
M21.28	Flexionsdeformität, sonstige Lokalisation	M23.34	Sonst MenSchäd, VordHorn Aussenmeniskus
M21.29	Flexionsdeformität, nnbez Lokalisationen	M23.35	Sonst MenSchäd, HintHorn Aussenmeniskus
M21.30	Fallhand od Hängefuss (erworben), mehrere Lok	M23.36	Sonst MenSchäd, sonst u nnbez Teil Aussenmen
M21.37	Hängefuss (erworben) Knöchel/Fuss	M23.39	Sonst Meniskusschädigungen, nnbez Meniskus
M21.4	Plattfuss [Pes planus] (erworben)	M23.40	Frei GelKörper im KnieGel, mehrere Lok
M21.57	Erworbener Klauen-/Klumpfuss, Knöchel/Fuss	M23.41	Frei GelKörper im KnieGel, Vord Kreuzb/VorHorn InMen
M21.60	Sonst erw Deformitäten Knöchel/Fuss, mehr Lok	M23.42	Frei GelKörper im KnieGel, Hint Kreuzb/HinHorn InMen
M21.67	Sonst erw Deformitäten Knöchel/Fuss, Knöchel/Fuss	M23.43	Frei GelKörper im KnieGel, Innenband/so u nnbezTeil InMen
M21.70	Unterschiedl Extremlänge (erworb), mehrere Lok	M23.44	Frei GelKörper im KnieGel, Aussenband/VordHorn AussMen
M21.71	Unterschiedl Extremlänge (erworb) Schulterregion	M23.45	Frei GelKörper im KnieGel, HintHorn des AussMen
M21.72	Unterschiedl Extremlänge (erworb) Oberarm	M23.46	Frei GelKörper im KnieGel, sonst u nnbez Teil AussMen
M21.73	Unterschiedl Extremlänge (erworb) Unterarm	M23.47	Frei GelKörper im KnieGel, Kapselband
M21.74	Unterschiedl Extremlänge (erworb) Hand	M23.49	Frei GelKörper im KnieGel, nnbez Band/Meniskus
M21.75	Unterschiedl Extremitätenlänge (erworben), BeckenReg u OS	M23.50	Chron Instab Kniegelenk, mehrere Lok
M21.76	Unterschiedl Extremlänge (erworb) Unterschenkel	M23.51	Chron Instab Kniegelenk, Vord Kreuzb/VorHorn InMen
M21.77	Unterschiedl Extremlänge (erworb) Knöchel/Fuss	M23.52	Chron Instab Kniegelenk, Hint Kreuzb/HinHorn InMen
M21.79	Unterschiedl Extremlänge (erworb), nnbez Lok	M23.53	Chron Instab Kniegelenk, Innenband/so u nnbezTeil InMen
M21.80	Sonst nbez erworb Deformitäten Extremitäten, mehr Lok	M23.54	Chron Instab Kniegelenk, Aussenband/VordHorn AussMen
M21.81	Sonst nbez erworb Deformitäten Schulterregion	M23.55	Chron Instab Kniegelenk, HintHorn Aussenmen
M21.82	Sonst nbez erworbene Deformitäten Oberarm	M23.56	Chron Instab Kniegelenk, so u nnbezTeil Aussenmen

M23.57	Chron Instab Kniegelenk, Kapselband	M24.46	Habit Lux/Sublux Gelenk Unterschenkel
M23.59	Chron Instab Kniegelenk, nnbez Band/Meniskus	M24.47	Habit Lux/Sublux Gelenk Knöchel/Fuss
M23.60	So Spontanrupt ein/mehr Bd Kniegel, mehrere Lok	M24.48	Habit Lux/Sublux Gelenk, sonst Lok
M23.61	So Spontanrupt ein/mehr Bd Kniegel, Vord Kreuzbd	M24.49	Habituelle Luxation u Sublux Gelenk, nnbez Lok
M23.62	So Spontanrupt ein/mehr Bd Kniegel, Hint Kreuzbd	M24.50	Gelenkkontraktur, mehrere Lokalisationen
M23.63	So Spontanrupt ein/mehr Bd Kniegel, Innenband [Lig coll tib]	M24.51	Gelenkkontraktur Schulterregion
M23.64	So Spontanrupt ein/mehr Bd Kniegel, Aussenband [Lig coll fib]	M24.52	Gelenkkontraktur Oberarm
M23.67	So Spontanrupt ein/mehr Bd Kniegel, Kapselband	M24.53	Gelenkkontraktur Unterarm
M23.69	So Spontanrupt ein/mehr Bd Kniegel, nnbez Band	M24.54	Gelenkkontraktur Hand
M23.80	So Binnenschäd Kniegel, mehrere Lok	M24.55	Gelenkkontraktur Beckenregion/Oberschenkel
M23.81	So Binnenschäd Kniegel, Vord Kreuzb/VordHorn InMen	M24.56	Gelenkkontraktur Unterschenkel
M23.82	So Binnenschäd Kniegel, Hint Kreuzb/HintHorn InMen	M24.57	Gelenkkontraktur Knöchel/Fuss
M23.83	So Binnenschäd Kniegel, Inbd/so u nnbezTeil InMen	M24.58	Gelenkkontraktur, sonstige Lokalisation
M23.84	So Binnenschäd Kniegel, Aussenband/VordHorn AussMen	M24.59	Gelenkkontraktur, nnbez Lokalisationen
M23.85	So Binnenschäd Kniegel, HintHorn Aussenmen	M24.60	Ankylose ein Gelenk, mehrere Lok
M23.86	So Binnenschäd Kniegel, so u nnbezTeil Aussenmen	M24.61	Ankylose ein Gelenk Schulterregion
M23.87	So Binnenschäd Kniegel, Kapselband	M24.62	Ankylose ein Gelenk Oberarm
M23.89	So Binnenschäd Kniegel, nnbez Band/Meniskus	M24.63	Ankylose ein Gelenk Unterarm
M23.90	Binnenschädigung Kniegelenk, nnbez, mehrere Lok	M24.64	Ankylose ein Gelenk Hand
M23.91	Binnenschäd Kniegel nnbez, Vo Kreuzb/VordHorn InMen	M24.65	Ankylose ein Gelenk Beckenreg/Oberschenkel
M23.92	Binnenschäd Kniegel nnbez, Hi Kreuzb/HintHorn InMen	M24.66	Ankylose ein Gelenk Unterschenkel
M23.93	Binnenschäd Kniegel nnbez, Inbd/so u nnbezTeil InMen	M24.67	Ankylose ein Gelenk Knöchel/Fuss
M23.94	Binnenschäd Kniegel nnbez, Aussenband/VordHorn AussMen	M24.68	Ankylose ein Gelenk, sonstige Lokalisation
M23.95	Binnenschäd Kniegel, nnbez, HintHorn AussMen	M24.69	Ankylose ein Gelenk, nnbez Lokalisationen
M23.96	Binnenschäd Kniegel, nnbez, so u nnbezTeil AussMen	M24.7	Protrusio acetabuli
M23.97	Binnenschäd Kniegel, nnbez, Kapselband	M24.80	Sonst nbez Gelenkschädigungen, aonkl, mehr Lok
M23.99	Binnenschäd Kniegel, nnbez, nnbez Band/Meniskus	M24.81	Sonst nbez Gelenkschäd, aonkl, Schulterregion
M24.00	Freier Gelenkkörper, mehrere Lokalisationen	M24.82	Sonst nbez Gelenkschädigungen, aonkl, Oberarm
M24.01	Freier Gelenkkörper Schulterregion	M24.83	Sonst nbez Gelenkschädigungen, aonkl, Unterarm
M24.02	Freier Gelenkkörper Oberarm	M24.84	Sonst nbez Gelenkschädigungen, aonkl, Hand
M24.03	Freier Gelenkkörper Unterarm	M24.85	Sonst nbez Gelenkschäd, aonkl, Becken/Oberschenkel
M24.04	Freier Gelenkkörper Hand	M24.87	Sonst nbez Gelenkschäd, aonkl, Knöchel/Fuss
M24.05	Freier Gelenkkörper Beckenregion/Oberschenkel	M24.88	Sonst nbez Gelenkschädigungen, aonkl, sonst Lok
M24.07	Freier Gelenkkörper Knöchel/Fuss	M24.89	Sonst nbez Gelenkschädigungen, aonkl, nnbez Lok
M24.08	Freier Gelenkkörper, sonstige Lokalisation	M24.90	Gelenkschädigung, nnbez, mehrere Lokalisationen
M24.09	Freier Gelenkkörper, nnbez Lokalisationen	M24.91	Gelenkschädigung, nnbez, Schulterregion
M24.10	Sonst Gelenkknorpelschädigungen, mehrere Lok	M24.92	Gelenkschädigung, nnbez, Oberarm
M24.11	Sonst Gelenkknorpelschädigungen Schulterregion	M24.93	Gelenkschädigung, nnbez, Unterarm
M24.12	Sonst Gelenkknorpelschädigungen Oberarm	M24.94	Gelenkschädigung, nnbez, Hand
M24.13	Sonst Gelenkknorpelschädigungen Unterarm	M24.95	Gelenkschädigung, nnbez, Becken/Oberschenkel
M24.14	Sonst Gelenkknorpelschädigungen Hand	M24.97	Gelenkschädigung, nnbez, Knöchel/Fuss
M24.15	Sonst Gelenkknorpelschädig Becken/Oberschenkel	M24.98	Gelenkschädigung, nnbez, sonstige Lokalisation
M24.17	Sonst Gelenkknorpelschädigungen Knöchel/Fuss	M24.99	Gelenkschädigung, nnbez, nnbez Lokalisationen
M24.18	Sonst Gelenkknorpelschädigungen, sonst Lok	M25.00	Hämarthros, mehrere Lokalisationen
M24.19	Sonst Gelenkknorpelschädigungen, nnbez Lok	M25.01	Hämarthros Schulterregion
M24.20	KH Bänder, mehrere Lokalisationen	M25.02	Hämarthros Oberarm
M24.21	KH Bänder Schulterregion	M25.03	Hämarthros Unterarm
M24.22	KH Bänder Oberarm	M25.04	Hämarthros Hand
M24.23	KH Bänder Unterarm	M25.05	Hämarthros Beckenregion/Oberschenkel
M24.24	KH Bänder Hand	M25.06	Hämarthros Unterschenkel
M24.25	KH Bänder Beckenregion u Oberschenkel	M25.07	Hämarthros Knöchel/Fuss
M24.27	KH Bänder Knöchel/Fuss	M25.08	Hämarthros, sonstige Lokalisation
M24.28	KH Bänder, sonstige Lokalisation	M25.09	Hämarthros, nnbez Lokalisationen
M24.29	KH Bänder, nnbez Lokalisationen	M25.10	Gelenkfistel, mehrere Lokalisationen
M24.30	Patho Lux/Sublux Gelenk, aonkl, mehrere Lok	M25.11	Gelenkfistel Schulterregion
M24.31	Patho Lux/Sublux Gelenk, aonkl, Schulterregion	M25.12	Gelenkfistel Oberarm
M24.32	Patho Lux/Sublux Gelenk, aonkl, Oberarm	M25.13	Gelenkfistel Unterarm
M24.33	Patho Lux/Sublux Gelenk, aonkl, Unterarm	M25.14	Gelenkfistel Hand
M24.34	Patho Lux/Sublux Gelenk, aonkl, Hand	M25.15	Gelenkfistel Beckenregion/Oberschenkel
M24.35	Patho Lux/Sublux Gelenk, aonkl, Becken/Obersch	M25.16	Gelenkfistel Unterschenkel
M24.36	Patho Lux/Sublux Gelenk, aonkl, Unterschenkel	M25.17	Gelenkfistel Knöchel/Fuss
M24.37	Patho Lux/Sublux Gelenk, aonkl, Knöchel/Fuss	M25.18	Gelenkfistel, sonstige Lokalisation
M24.38	Patho Lux/Sublux Gelenk, aonkl, sonst Lok	M25.19	Gelenkfistel, nnbez Lokalisationen
M24.39	Patho Lux/Sublux Gelenk, aonkl, nnbez Lok	M25.20	Schlottergelenk, mehrere Lokalisationen
M24.40	Habit Lux/Sublux Gelenk, mehrere Lok	M25.21	Schlottergelenk Schulterregion
M24.41	Habit Lux/Sublux Gelenk Schulterregion	M25.22	Schlottergelenk Oberarm
M24.42	Habit Lux/Sublux Gelenk Oberarm	M25.23	Schlottergelenk Unterarm
M24.43	Habit Lux/Sublux Gelenk Unterarm	M25.24	Schlottergelenk Hand
M24.44	Habit Lux/Sublux Gelenk Hand	M25.25	Schlottergelenk Beckenregion/Oberschenkel
M24.45	Habit Lux/Sublux Gelenk Becken/Obschenk	M25.26	Schlottergelenk Unterschenkel

M25.27	Schlottergelenk Knöchel/Fuss	M25.97	Gelenk-KH, nnbez, Knöchel/Fuss
M25.28	Schlottergelenk, sonstige Lokalisation	M25.98	Gelenk-KH, nnbez, sonstige Lokalisation
M25.29	Schlottergelenk, nnbez Lokalisationen	M25.99	Gelenk-KH, nnbez, nnbez Lokalisationen
M25.30	Sonst Instabilität ein Gelenk, mehrere Lok	M30.0	Panarteriitis nodosa
M25.31	Sonst Instabilität ein Gelenk Schulterregion	M30.1	Panarteriitis m Lungenbeteiligung
M25.32	Sonst Instabilität ein Gelenk Oberarm	M30.2	Juvenile Panarteriitis
M25.33	Sonst Instabilität ein Gelenk Unterarm	M30.3	Mukokutanes Lymphknotensynd [Kawasaki-KH]
M25.34	Sonst Instabilität ein Gelenk Hand	M30.8	Sonst m Panarteriitis nodosa verwandte Zustände
M25.35	Sonst Instabilität ein Gelenk Becken/Oberschenkel	M31.0	Hypersensitivitätsangiitis
M25.36	Sonst Instabilität ein Gelenk Unterschenkel	M31.2	Letales Mittelliniengranulom
M25.37	Sonst Instabilität ein Gelenk Knöchel/Fuss	M31.3	Wegener-Granulomatose
M25.38	Sonst Instabilität ein Gelenk, sonst Lok	M31.4	Aortenbogen-Syndrom [Takayasu-Syndrom]
M25.39	Sonst Instabilität ein Gelenk, nnbez Lok	M31.5	Riesenzellarteriitis b Polymyalgia rheumatica
M25.40	Gelenkerguss, mehrere Lokalisationen	M31.6	Sonstige Riesenzellarteriitis
M25.41	Gelenkerguss Schulterregion	M31.7	Mikroskopische Polyangiitis
M25.42	Gelenkerguss Oberarm	M31.8	Sonstige nbez nekrotisierende Vaskulopathien
M25.43	Gelenkerguss Unterarm	M31.9	Nekrotisierende Vaskulopathie, nnbez
M25.44	Gelenkerguss Hand	M32.0	AM-induz systemischer Lupus erythematodes
M25.45	Gelenkerguss Beckenregion/Oberschenkel	M32.1	Syst Lupus erythematodes m Bet Org/Organsyst
M25.46	Gelenkerguss Unterschenkel	M32.8	Sonst Formen syst Lupus erythematodes
M25.47	Gelenkerguss Knöchel/Fuss	M32.9	Systemischer Lupus erythematodes, nnbez
M25.48	Gelenkerguss, sonstige Lokalisation	M33.0	Juvenile Dermatomyositis
M25.49	Gelenkerguss, nnbez Lokalisationen	M33.1	Sonstige Dermatomyositis
M25.50	Gelenkschmerz, mehrere Lokalisationen	M33.2	Polymyositis
M25.51	Gelenkschmerz Schulterregion	M33.9	Dermatomyositis-Polymyositis, nnbez
M25.52	Gelenkschmerz Oberarm	M34.0	Progressive systemische Sklerose
M25.53	Gelenkschmerz Unterarm	M34.1	CR(E)ST-Syndrom
M25.54	Gelenkschmerz Hand	M34.2	Systemische Sklerose, d AM od chem Subs induz
M25.55	Gelenkschmerz Beckenregion/Oberschenkel	M34.8	Sonstige Formen systemische Sklerose
M25.56	Gelenkschmerz Unterschenkel	M34.9	Systemische Sklerose, nnbez
M25.57	Gelenkschmerz Knöchel/Fuss	M35.0	Sicca-Syndrom [Sjögren-Syndrom]
M25.58	Gelenkschmerz, sonstige Lokalisation	M35.1	Sonstige Overlap-Syndrome
M25.59	Gelenkschmerz, nnbez Lokalisationen	M35.2	Behçet-KH
M25.60	Gelenksteife, aonkl, mehrere Lokalisationen	M35.3	Polymyalgia rheumatica
M25.61	Gelenksteife, aonkl, Schulterregion	M35.4	Eosinophile Fasziitis
M25.62	Gelenksteife, aonkl, Oberarm	M35.5	Multifokale Fibrosklerose
M25.63	Gelenksteife, aonkl, Unterarm	M35.7	Hypermobilitäts-Syndrom
M25.64	Gelenksteife, aonkl, Hand	M35.8	Sonst nbez KH m Systembeteiligung Bindegewebe
M25.65	Gelenksteife, aonkl, Beckenregion/Oberschenkel	M35.9	KH m Systembeteiligung Bindegewebe, nnbez
M25.66	Gelenksteife, aonkl, Unterschenkel	M36.0	Dermatomyositis-Polymyositis b Neubildungen
M25.67	Gelenksteife, aonkl, Knöchel/Fuss	M36.1	Arthropathie b Neubildungen
M25.68	Gelenksteife, aonkl, sonstige Lokalisation	M36.2	Arthropathia haemophilica
M25.69	Gelenksteife, aonkl, nnbez Lokalisationen	M36.3	Arthropathie b sonst aokl Blut-KH
M25.70	Osteophyt, mehrere Lokalisationen	M36.4	Arthropathie b aokl Hypersensitivitätsreaktionen
M25.71	Osteophyt Schulterregion	M36.8	System-KH Bgw b sonst aokl KH
M25.72	Osteophyt Oberarm	M40.00	Kyphose als Haltungsstörung, mehrere Lok WS
M25.73	Osteophyt Unterarm	M40.01	Kyphose als Haltungsstör, Okzipito-Atlanto-Axialbereich
M25.74	Osteophyt Hand	M40.02	Kyphose als Haltungsstörung, Zervikalbereich
M25.75	Osteophyt Beckenregion/Oberschenkel	M40.03	Kyphose als Haltungsstör, Zervikothorakalbereich
M25.76	Osteophyt Unterschenkel	M40.04	Kyphose als Haltungsstörung, Thorakalbereich
M25.77	Osteophyt Knöchel/Fuss	M40.05	Kyphose als Haltungsstör, Thorakolumbalbereich
M25.78	Osteophyt, sonstige Lokalisation	M40.06	Kyphose als Haltungsstörung, Lumbalbereich
M25.79	Osteophyt, nnbez Lokalisationen	M40.07	Kyphose als Haltungsstör, Lumbosakralbereich
M25.80	Sonstige nbez Gelenk-KH, mehrere Lokalisationen	M40.08	Kyphose als Haltungsstör, Sakral-/Sakrokokzygealbereich
M25.81	Sonstige nbez Gelenk-KH Schulterregion	M40.09	Kyphose als Haltungsstörung, nnbez Lokalisation
M25.82	Sonstige nbez Gelenk-KH Oberarm	M40.10	Sonst sek Kyphose, mehrere Lok WS
M25.83	Sonstige nbez Gelenk-KH Unterarm	M40.11	Sonst sek Kyphose, Okzipito-Atlanto-Axialbereich
M25.84	Sonstige nbez Gelenk-KH Hand	M40.12	Sonst sek Kyphose, Zervikalbereich
M25.85	Sonstige nbez Gelenk-KH Beckenregion/Oberschenkel	M40.13	Sonst sek Kyphose, Zervikothorakalbereich
M25.86	Sonstige nbez Gelenk-KH Unterschenkel	M40.14	Sonst sek Kyphose, Thorakalbereich
M25.87	Sonstige nbez Gelenk-KH Knöchel/Fuss	M40.15	Sonst sek Kyphose, Thorakolumbalbereich
M25.88	Sonstige nbez Gelenk-KH, sonstige Lokalisation	M40.16	Sonst sek Kyphose, Lumbalbereich
M25.89	Sonstige nbez Gelenk-KH, nnbez Lokalisationen	M40.17	Sonst sek Kyphose, Lumbosakralbereich
M25.90	Gelenk-KH, nnbez, mehrere Lokalisationen	M40.18	Sonst sek Kyphose, Sakral-/Sakrokokzygealbereich
M25.91	Gelenk-KH, nnbez, Schulterregion	M40.19	Sonst sek Kyphose, nnbez Lokalisation
M25.92	Gelenk-KH, nnbez, Oberarm	M40.20	So u nnbez Kyphose, mehrere Lok Wirbelsäule
M25.93	Gelenk-KH, nnbez, Unterarm	M40.21	So u nnbez Kyphose, Okzipito-Atlanto-Axialbereich
M25.94	Gelenk-KH, nnbez, Hand	M40.22	So u nnbez Kyphose, Zervikalbereich
M25.95	Gelenk-KH, nnbez, Beckenregion/Oberschenkel	M40.23	So u nnbez Kyphose, Zervikothorakalbereich
M25.96	Gelenk-KH, nnbez, Unterschenkel	M40.24	So u nnbez Kyphose, Thorakalbereich

M40.25	So u nnbez Kyphose, Thorakolumbalbereich	M41.35	Thoraxbedingte Skoliose, Thorakolumbalbereich
M40.26	So u nnbez Kyphose, Lumbalbereich	M41.36	Thoraxbedingte Skoliose, Lumbalbereich
M40.27	So u nnbez Kyphose, Lumbosakralbereich	M41.37	Thoraxbedingte Skoliose, Lumbosakralbereich
M40.28	So u nnbez Kyphose, Sakral- u Sakrokokzygealbereich	M41.38	Thoraxbedingte Skoliose, Sakral-/Sakrokokzygealbereich
M40.29	So u nnbez Kyphose, nnbez Lokalisation	M41.39	Thoraxbedingte Skoliose, nnbez Lokalisation
M40.30	Flachrücken, mehrere Lok Wirbelsäule	M41.40	Neuromyopath Skoliose, mehrere Lok WS
M40.31	Flachrücken, Okzipito-Atlanto-Axialbereich	M41.41	Neuromyopath Skoliose, Okzipito-Atlanto-Axialbereich
M40.32	Flachrücken, Zervikalbereich	M41.42	Neuromyopathische Skoliose, Zervikalbereich
M40.33	Flachrücken, Zervikothorakalbereich	M41.43	Neuromyopath Skoliose, Zervikothorakalbereich
M40.34	Flachrücken, Thorakalbereich	M41.44	Neuromyopathische Skoliose, Thorakalbereich
M40.35	Flachrücken, Thorakolumbalbereich	M41.45	Neuromyopathische Skoliose, Thorakolumbalber
M40.36	Flachrücken, Lumbalbereich	M41.46	Neuromyopathische Skoliose, Lumbalbereich
M40.37	Flachrücken, Lumbosakralbereich	M41.47	Neuromyopathische Skoliose, Lumbosakralbereich
M40.38	Flachrücken, Sakral-/Sakrokokzygealbereich	M41.48	Neuromyopath Skoliose, Sakral-/Sakrokokzygealbereich
M40.39	Flachrücken, nnbez Lokalisation	M41.49	Neuromyopathische Skoliose, nnbez Lokalisation
M40.40	Sonstige Lordose, mehrere Lok WS	M41.50	Sonst sek Skoliose, mehrere Lok WS
M40.41	Sonstige Lordose, Okzipito-Atlanto-Axialbereich	M41.51	Sonst sek Skoliose, Okzipito-Atlanto-Axialbereich
M40.42	Sonstige Lordose, Zervikalbereich	M41.52	Sonst sek Skoliose, Zervikalbereich
M40.43	Sonstige Lordose, Zervikothorakalbereich	M41.53	Sonst sek Skoliose, Zervikothorakalbereich
M40.44	Sonstige Lordose, Thorakalbereich	M41.54	Sonst sek Skoliose, Thorakalbereich
M40.45	Sonstige Lordose, Thorakolumbalbereich	M41.55	Sonst sek Skoliose, Thorakolumbalbereich
M40.46	Sonstige Lordose, Lumbalbereich	M41.56	Sonst sek Skoliose, Lumbalbereich
M40.47	Sonstige Lordose, Lumbosakralbereich	M41.57	Sonst sek Skoliose, Lumbosakralbereich
M40.48	Sonstige Lordose, Sakral-/Sakrokokzygealbereich	M41.58	Sonst sek Skoliose, Sakral-/Sakrokokzygealbereich
M40.49	Sonstige Lordose, nnbez Lokalisation	M41.59	Sonst sek Skoliose, nnbez Lokalisation
M40.50	Lordose, nnbez, mehrere Lok WS	M41.80	So Formen Skoliose, mehrere Lok WS
M40.51	Lordose, nnbez, Okzipito-Atlanto-Axialbereich	M41.81	So Formen Skoliose, Okzipito-Atlanto-Axialbereich
M40.52	Lordose, nnbez, Zervikalbereich	M41.82	So Formen Skoliose, Zervikalbereich
M40.53	Lordose, nnbez, Zervikothorakalbereich	M41.83	So Formen Skoliose, Zervikothorakalbereich
M40.54	Lordose, nnbez, Thorakalbereich	M41.84	So Formen Skoliose, Thorakalbereich
M40.55	Lordose, nnbez, Thorakolumbalbereich	M41.85	So Formen Skoliose, Thorakolumbalbereich
M40.56	Lordose, nnbez, Lumbalbereich	M41.86	So Formen Skoliose, Lumbalbereich
M40.57	Lordose, nnbez, Lumbosakralbereich	M41.87	So Formen Skoliose, Lumbosakralbereich
M40.58	Lordose, nnbez, Sakral-/Sakrokokzygealbereich	M41.88	So Formen Skoliose, Sakral-/Sakrokokzygealbereich
M40.59	Lordose, nnbez, nnbez Lokalisation	M41.89	So Formen Skoliose, nnbez Lokalisation
M41.00	Idiopath Skoliose b Kind, mehrere Lok WS	M41.90	Skoliose, nnbez, mehrere Lok WS
M41.01	Idiopath Skoliose b Kind, Okzipito-Atlanto-Axialbereich	M41.91	Skoliose, nnbez, Okzipito-Atlanto-Axialbereich
M41.02	Idiopath Skoliose b Kind, Zervikalbereich	M41.92	Skoliose, nnbez, Zervikalbereich
M41.03	Idiopath Skoliose b Kind, Zervikothorakalbereich	M41.93	Skoliose, nnbez, Zervikothorakalbereich
M41.04	Idiopath Skoliose b Kind, Thorakalbereich	M41.94	Skoliose, nnbez, Thorakalbereich
M41.05	Idiopath Skoliose b Kind, Thorakolumbalbereich	M41.95	Skoliose, nnbez, Thorakolumbalbereich
M41.06	Idiopath Skoliose b Kind, Lumbalbereich	M41.96	Skoliose, nnbez, Lumbalbereich
M41.07	Idiopath Skoliose b Kind, Lumbosakralbereich	M41.97	Skoliose, nnbez, Lumbosakralbereich
M41.08	Idiopath Skoliose b Kind, Sakral-/Sakrokokzygealbereich	M41.98	Skoliose, nnbez, Sakral-/Sakrokokzygealbereich
M41.09	Idiopath Skoliose b Kind, nnbez Lok	M41.99	Skoliose, nnbez, nnbez Lokalisation
M41.10	Idiopath Skoliose b Jugendl, mehrere Lok WS	M42.00	Juv Osteochon WS, mehrere Lok WS
M41.11	Idiopath Skoliose b Jugendl, Okzipito-Atlanto-Axialbereich	M42.01	Juv Osteochon WS, Okzipito-Atlanto-Axialbereich
M41.12	Idiopath Skoliose b Jugendl, Zervikalbereich	M42.02	Juv Osteochon WS, Zervikalbereich
M41.13	Idiopath Skoliose b Jugendl, Zervikothorakalbereich	M42.03	Juv Osteochon WS, Zervikothorakalbereich
M41.14	Idiopath Skoliose b Jugendl, Thorakalbereich	M42.04	Juv Osteochon WS, Thorakalbereich
M41.15	Idiopath Skoliose b Jugendl, Thorakolumbalbereich	M42.05	Juv Osteochon WS, Thorakolumbalbereich
M41.16	Idiopath Skoliose b Jugendl, Lumbalbereich	M42.06	Juv Osteochon WS, Lumbalbereich
M41.17	Idiopath Skoliose b Jugendl, Lumbosakralbereich	M42.07	Juv Osteochon WS, Lumbosakralbereich
M41.18	Idiopath Skoliose b Jugendl, Sakral-/SakrokokzygealBer	M42.08	Juv Osteochon WS, Sakral-/Sakrokokzygealbereich
M41.19	Idiopath Skoliose b Jugendl, nnbez Lok	M42.09	Juv Osteochon WS, nnbez Lok
M41.20	Sonst idiopath Skoliose, mehrere Lok WS	M42.10	Osteochon WS b Erw, mehrere Lok WS
M41.21	Sonst idiopath Skoliose, Okzipito-Atlanto-Axialbereich	M42.11	Osteochon WS b Erw, Okzipito-Atlanto-Axialbereich
M41.22	Sonst idiopath Skoliose, Zervikalbereich	M42.12	Osteochon WS b Erw, Zervikalbereich
M41.23	Sonst idiopath Skoliose, Zervikothorakalbereich	M42.13	Osteochon WS b Erw, Zervikothorakalbereich
M41.24	Sonst idiopath Skoliose, Thorakalbereich	M42.14	Osteochon WS b Erw, Thorakalbereich
M41.25	Sonst idiopath Skoliose, Thorakolumbalbereich	M42.15	Osteochon WS b Erw, Thorakolumbalbereich
M41.26	Sonst idiopath Skoliose, Lumbalbereich	M42.16	Osteochon WS b Erw, Lumbalbereich
M41.27	Sonst idiopath Skoliose, Lumbosakralbereich	M42.17	Osteochon WS b Erw, Lumbosakralbereich
M41.28	Sonst idiopath Skoliose, Sakral-/Sakrokokzygealbereich	M42.18	Osteochon WS b Erw, Sakral-/Sakrokokzygealbereich
M41.29	Sonst idiopath Skoliose, nnbez Lokalisation	M42.19	Osteochon WS b Erw, nnbez Lok
M41.30	Thoraxbedingte Skoliose, mehrere Lok WS	M42.90	Osteochondrose WS, nnbez, mehrere Lok WS
M41.31	Thoraxbedingte Skoliose, Okzipito-Atlanto-Axialbereich	M42.91	Osteochondrose WS, nnbez, Okzip-Atlant-AxBereich
M41.32	Thoraxbedingte Skoliose, Zervikalbereich	M42.92	Osteochondrose WS, nnbez, Zervikalbereich
M41.33	Thoraxbedingte Skoliose, Zervikothorakalbereich	M42.93	Osteochondrose WS, nnbez, Zervikothorakalbereich
M41.34	Thoraxbedingte Skoliose, Thorakalbereich	M42.94	Osteochondrose WS, nnbez, Thorakalbereich

M42.95	Osteochondrose WS, nnbez, Thorakolumbalbereich	M45.03	Spondylitis ankylosans, Zervikothorakalbereich
M42.96	Osteochondrose WS, nnbez, Lumbalbereich	M45.04	Spondylitis ankylosans, Thorakalbereich
M42.97	Osteochondrose WS, nnbez, Lumbosakralbereich	M45.05	Spondylitis ankylosans, Thorakolumbalbereich
M42.98	Osteochon WS, nnbez, Sakral-/Sakrokokzygealbereich	M45.06	Spondylitis ankylosans, Lumbalbereich
M42.99	Osteochondrose WS, nnbez, nnbez Lok	M45.07	Spondylitis ankylosans, Lumbosakralbereich
M43.00	Spondylolyse, mehrere Lok WS	M45.08	Spondylitis ankylosans, Sakral-/Sakrokokzygealbereich
M43.01	Spondylolyse, Okzipito-Atlanto-Axialbereich	M45.09	Spondylitis ankylosans, nnbez Lokalisation
M43.02	Spondylolyse, Zervikalbereich	M46.00	Spinale Enthesopathie, mehrere Lok WS
M43.03	Spondylolyse, Zervikothorakalbereich	M46.01	Spinale Enthesopathie, Okzipito-Atlanto-Axialbereich
M43.04	Spondylolyse, Thorakalbereich	M46.02	Spinale Enthesopathie, Zervikalbereich
M43.05	Spondylolyse, Thorakolumbalbereich	M46.03	Spinale Enthesopathie, Zervikothorakalbereich
M43.06	Spondylolyse, Lumbalbereich	M46.04	Spinale Enthesopathie, Thorakalbereich
M43.07	Spondylolyse, Lumbosakralbereich	M46.05	Spinale Enthesopathie, Thorakolumbalbereich
M43.08	Spondylolyse, Sakral- u Sakrokokzygealbereich	M46.06	Spinale Enthesopathie, Lumbalbereich
M43.09	Spondylolyse, nnbez Lokalisation	M46.07	Spinale Enthesopathie, Lumbosakralbereich
M43.10	Spondylolisthesis, mehrere Lok WS	M46.08	Spinale Enthesopathie, Sakral-/Sakrokokzygealbereich
M43.11	Spondylolisthesis, Okzipito-Atlanto-Axialbereich	M46.09	Spinale Enthesopathie, nnbez Lokalisation
M43.12	Spondylolisthesis, Zervikalbereich	M46.1	Sakroiliitis, aonkl
M43.13	Spondylolisthesis, Zervikothorakalbereich	M46.20	Wirbelosteomyelitis, mehrere Lok WS
M43.14	Spondylolisthesis, Thorakalbereich	M46.21	Wirbelosteomyelitis, Okzipito-Atlanto-Axialbereich
M43.15	Spondylolisthesis, Thorakolumbalbereich	M46.22	Wirbelosteomyelitis, Zervikalbereich
M43.16	Spondylolisthesis, Lumbalbereich	M46.23	Wirbelosteomyelitis, Zervikothorakalbereich
M43.17	Spondylolisthesis, Lumbosakralbereich	M46.24	Wirbelosteomyelitis, Thorakalbereich
M43.18	Spondylolisthesis, Sakral-/Sakrokokzygealbereich	M46.25	Wirbelosteomyelitis, Thorakolumbalbereich
M43.19	Spondylolisthesis, nnbez Lokalisation	M46.26	Wirbelosteomyelitis, Lumbalbereich
M43.20	Sonstige Wirbelfusion, mehrere Lok WS	M46.27	Wirbelosteomyelitis, Lumbosakralbereich
M43.21	Sonstige Wirbelfusion, Okzipito-Atlanto-Axialbereich	M46.28	Wirbelosteomyelitis, Sakral-/Sakrokokzygealbereich
M43.22	Sonstige Wirbelfusion, Zervikalbereich	M46.29	Wirbelosteomyelitis, nnbez Lokalisation
M43.23	Sonstige Wirbelfusion, Zervikothorakalbereich	M46.30	Bandscheibeninf (pyogen), mehrere Lok WS
M43.24	Sonstige Wirbelfusion, Thorakalbereich	M46.31	Bandscheibeninf (pyogen), Okzip-Atlant-Axialbereich
M43.25	Sonstige Wirbelfusion, Thorakolumbalbereich	M46.32	Bandscheibeninf (pyogen), Zervikalbereich
M43.26	Sonstige Wirbelfusion, Lumbalbereich	M46.33	Bandscheibeninf (pyogen), Zervikothorakalbereich
M43.27	Sonstige Wirbelfusion, Lumbosakralbereich	M46.34	Bandscheibeninf (pyogen), Thorakalbereich
M43.28	Sonstige Wirbelfusion, Sakral-/Sakrokokzygealbereich	M46.35	Bandscheibeninf (pyogen), Thorakolumbalbereich
M43.29	Sonstige Wirbelfusion, nnbez Lokalisation	M46.36	Bandscheibeninf (pyogen), Lumbalbereich
M43.3	Habituelle atlanto-axiale Subluxation m Myelopathie	M46.37	Bandscheibeninf (pyogen), Lumbosakralbereich
M43.4	Sonstige habituelle atlanto-axiale Subluxation	M46.38	Bandscheibeninf (pyogen), Sakral-/SakrokokzygBereich
M43.50	So habituelle Wirbelsubluxation, mehrere Lok WS	M46.39	Bandscheibeninfektion (pyogen), nnbez Lok
M43.52	So habituelle Wirbelsubluxation, Zervikalbereich	M46.40	Diszitis, nnbez, mehrere Lok WS
M43.53	So habituelle Wirbelsubluxation, Zervikothorakalbereich	M46.41	Diszitis, nnbez, Okzipito-Atlanto-Axialbereich
M43.54	So habituelle Wirbelsubluxation, Thorakalbereich	M46.42	Diszitis, nnbez, Zervikalbereich
M43.55	So habituelle Wirbelsubluxation, Thorakolumbalbereich	M46.43	Diszitis, nnbez, Zervikothorakalbereich
M43.56	So habituelle Wirbelsubluxation, Lumbalbereich	M46.44	Diszitis, nnbez, Thorakalbereich
M43.57	So habituelle Wirbelsubluxation, Lumbosakralbereich	M46.45	Diszitis, nnbez, Thorakolumbalbereich
M43.58	So habituelle Wirbelsubluxation, Sakral-/SakrokokzygBereich	M46.46	Diszitis, nnbez, Lumbalbereich
M43.59	So habituelle Wirbelsubluxation, nnbez Lok	M46.47	Diszitis, nnbez, Lumbosakralbereich
M43.6	Tortikollis	M46.48	Diszitis, nnbez, Sakral-/Sakrokokzygealbereich
M43.80	So nbez Deform WS/Rück, mehrere Lok WS	M46.49	Diszitis, nnbez, nnbez Lokalisation
M43.81	So nbez Deform WS/Rück, Okzipito-Atlanto-Axialbereich	M46.50	Sonst inf Spondylopathien, mehrere Lok WS
M43.82	So nbez Deform WS/Rück, Zervikalbereich	M46.51	Sonst inf Spondylopathien, Okzipito-Atlanto-Axialbereich
M43.83	So nbez Deform WS/Rück, Zervikothorakalbereich	M46.52	Sonst inf Spondylopathien, Zervikalbereich
M43.84	So nbez Deform WS/Rück, Thorakalbereich	M46.53	Sonst inf Spondylopathien, Zervikothorakalbereich
M43.85	So nbez Deform WS/Rück, Thorakolumbalbereich	M46.54	Sonst inf Spondylopathien, Thorakalbereich
M43.86	So nbez Deform WS/Rück, Lumbalbereich	M46.55	Sonst inf Spondylopathien, Thorakolumbalbereich
M43.87	So nbez Deform WS/Rück, Lumbosakralbereich	M46.56	Sonst inf Spondylopathien, Lumbalbereich
M43.88	So nbez Deform WS/Rück, Sakral-/Sakrokokzygealbereich	M46.57	Sonst inf Spondylopathien, Lumbosakralbereich
M43.89	So nbez Deform WS/Rück, nnbez Lok	M46.58	Sonst inf Spondylopathien, Sakral-/SakrokokzygBereich
M43.90	Deform WS/Rück, nnbez, mehrere Lok WS	M46.59	Sonst infektiöse Spondylopathien, nnbez Lok
M43.91	Deform WS/Rück, nnbez, Okzipito-Atlanto-Axialbereich	M46.80	So nbez entz Spondylopath, mehrere Lok WS
M43.92	Deform WS/Rück, nnbez, Zervikalbereich	M46.81	So nbez entz Spondylopath, Okzipito-Atlanto-Axialbereich
M43.93	Deform WS/Rück, nnbez, Zervikothorakalbereich	M46.82	So nbez entz Spondylopathien, Zervikalbereich
M43.94	Deform WS/Rück, nnbez, Thorakalbereich	M46.83	So nbez entz Spondylopath, Zervikothorakalbereich
M43.95	Deform WS/Rück, nnbez, Thorakolumbalbereich	M46.84	So nbez entz Spondylopathien, Thorakalbereich
M43.96	Deform WS/Rück, nnbez, Lumbalbereich	M46.85	So nbez entz Spondylopath, Thorakolumbalbereich
M43.97	Deform WS/Rück, nnbez, Lumbosakralbereich	M46.86	So nbez entz Spondylopathien, Lumbalbereich
M43.98	Deform WS/Rück, nnbez, Sakral-/Sakrokokzygealbereich	M46.87	So nbez entz Spondylopath, Lumbosakralbereich
M43.99	Deformität Wirbelsäule/Rücken, nnbez, nnbez Lok	M46.88	So nbez entz Spondylopath, Sakral-/Sakrokokzygealbereich
M45.00	Spondylitis ankylosans, mehrere Lok WS	M46.89	So nbez entz Spondylopathien, nnbez Lok
M45.01	Spondylitis ankylosans, Okzipito-Atlanto-Axialbereich	M46.90	Entz Spondylopathie, nnbez, mehrere Lok WS
M45.02	Spondylitis ankylosans, Zervikalbereich	M46.91	Entz Spondylopathie, nnbez, Okzipito-Atlanto-Axialbereich

M46.92	Entz Spondylopathie, nnbez, Zervikalbereich	M48.12	Spondyl hyperost [F-O], Zervikalbereich
M46.93	Entz Spondylopathie, nnbez, Zervikothorakalbereich	M48.13	Spondyl hyperost [F-O], Zervikothorakalbereich
M46.94	Entz Spondylopathie, nnbez, Thorakalbereich	M48.14	Spondyl hyperost [F-O], Thorakalbereich
M46.95	Entz Spondylopathie, nnbez, Thorakolumbalbereich	M48.15	Spondyl hyperost [F-O], Thorakolumbalbereich
M46.96	Entz Spondylopathie, nnbez, Lumbalbereich	M48.16	Spondyl hyperost [F-O], Lumbalbereich
M46.97	Entz Spondylopathie, nnbez, Lumbosakralbereich	M48.17	Spondyl hyperost [F-O], Lumbosakralbereich
M46.98	Entz Spondylopathie, nnbez, Sakral-/Sakrokokzygealbereich	M48.18	Spondyl hyperost [F-O], Sakral-/Sakrokokzygealbereich
M46.99	Entz Spondylopathie, nnbez, nnbez Lokalisation	M48.19	Spondylitis hyperostotica [F-O], nnbez Lok
M47.00	A spinAnt/A vert KomprSynd, mehr Lok WS	M48.20	Baastrup-Syndrom, mehrere Lok WS
M47.01	A spinAnt/A vert KomprSynd, Okz-Atlanto-Axialbereich	M48.21	Baastrup-Syndrom, Okzipito-Atlanto-Axialbereich
M47.02	A spinAnt/A vert KomprSynd, Zervikalbereich	M48.22	Baastrup-Syndrom, Zervikalbereich
M47.03	A spinAnt/A vert KomprSynd, Zervikothorbereich	M48.23	Baastrup-Syndrom, Zervikothorakalbereich
M47.04	A spinAnt/A vert KomprSynd, Thorakalbereich	M48.24	Baastrup-Syndrom, Thorakalbereich
M47.05	A spinAnt/A vert KomprSynd, Thorakolumbbereich	M48.25	Baastrup-Syndrom, Thorakolumbalbereich
M47.06	A spinAnt/A vert KomprSynd, Lumbalbereich	M48.26	Baastrup-Syndrom, Lumbalbereich
M47.07	A spinAnt/A vert KomprSynd, Lumbosakrbereich	M48.27	Baastrup-Syndrom, Lumbosakralbereich
M47.08	A spinAnt/A vert KomprSynd, Sakr/Sakrokokzygealbereich	M48.28	Baastrup-Syndrom, Sakral-/Sakrokokzygealbereich
M47.09	A spinAnt/A vert KomprSynd, nnbez Lok	M48.29	Baastrup-Syndrom, nnbez Lokalisation
M47.10	So Spond m Myelopathie, mehrere Lok WS	M48.30	Traumat Spondylopathie, mehrere Lok WS
M47.11	So Spondylose m Myelopathie, Okzipito-Atlanto-Axialber	M48.31	Traumat Spondylopathie, Okzipito-Atlanto-Axialbereich
M47.12	So Spondylose m Myelopathie, Zervikalbereich	M48.32	Traumat Spondylopathie, Zervikalbereich
M47.13	So Spondylose m Myelopathie, Zervikothorakalber	M48.33	Traumat Spondylopathie, Zervikothorakalbereich
M47.14	So Spondylose m Myelopathie, Thorakalbereich	M48.34	Traumat Spondylopathie, Thorakalbereich
M47.15	So Spondylose m Myelopathie, Thorakolumbalbereich	M48.35	Traumat Spondylopathie, Thorakolumbalbereich
M47.16	So Spondylose m Myelopathie, Lumbalbereich	M48.36	Traumat Spondylopathie, Lumbalbereich
M47.17	So Spondylose m Myelopathie, Lumbosakralbereich	M48.37	Traumat Spondylopathie, Lumbosakralbereich
M47.18	So Spondylose m Myelopathie, Sakral-/Sakrokokzygealber	M48.38	Traumat Spondylopathie, Sakral-/Sakrokokzygealbereich
M47.19	Sonstige Spondylose mit Myelopathie, nnbez Lok	M48.39	Traumat Spondylopathie, nnbez Lokalisation
M47.20	So Spondylose m RadikPath, mehrere Lok WS	M48.40	Ermüdungsbruch Wirbel, mehrere Lok WS
M47.21	So Spondylose m RadikPath, Okzipito-Atlanto-Axialber	M48.41	Ermüdungsbruch Wirbel, Okzipito-Atlanto-Axialbereich
M47.22	So Spondylose m RadikPath, Zervikalbereich	M48.42	Ermüdungsbruch Wirbels, Zervikalbereich
M47.23	So Spondylose m RadikPath, Zervikothorakalbereich	M48.43	Ermüdungsbruch Wirbel, Zervikothorakalbereich
M47.24	So Spondylose m RadikPath, Thorakalbereich	M48.44	Ermüdungsbruch Wirbel, Thorakalbereich
M47.25	So Spondylose m RadikPath, Thorakolumbalbereich	M48.45	Ermüdungsbruch Wirbel, Thorakolumbalbereich
M47.26	So Spondylose m RadikPath, Lumbalbereich	M48.46	Ermüdungsbruch Wirbel, Lumbalbereich
M47.27	So Spondylose m RadikPath, Lumbosakralbereich	M48.47	Ermüdungsbruch Wirbel, Lumbosakralbereich
M47.28	So Spondylose m RadikPath, Sakral-/Sakrokokzygealber	M48.48	Ermüdungsbruch Wirbel, Sakral-/Sakrokokzygealbereich
M47.29	Sonst Spondylose m Radikulopathie, nnbez Lok	M48.49	Ermüdungsbruch Wirbel, nnbez Lokalisation
M47.80	Sonst Spondylose, mehrere Lok WS	M48.50	WK-Kompr, aonkl, mehrere Lok WS
M47.81	Sonst Spondylose, Okzipito-Atlanto-Axialbereich	M48.51	WK-Kompr, aonkl, Okzipito-Atlanto-Axialbereich
M47.82	Sonst Spondylose, Zervikalbereich	M48.52	Wirbelkörperkompression, aonkl, Zervikalbereich
M47.83	Sonst Spondylose, Zervikothorakalbereich	M48.53	WK-Kompr, aonkl, Zervikothorakalbereich
M47.84	Sonst Spondylose, Thorakalbereich	M48.54	Wirbelkörperkompression, aonkl, Thorakalbereich
M47.85	Sonst Spondylose, Thorakolumbalbereich	M48.55	WK-Kompr, aonkl, Thorakolumbalbereich
M47.86	Sonst Spondylose, Lumbalbereich	M48.56	Wirbelkörperkompression, aonkl, Lumbalbereich
M47.87	Sonst Spondylose, Lumbosakralbereich	M48.57	Wirbelkörperkompression, aonkl, Lumbosakralbereich
M47.88	Sonst Spondylose, Sakral-/Sakrokokzygealbereich	M48.58	WK-Kompr, aonkl, Sakral-/Sakrokokzygealbereich
M47.89	Sonst Spondylose, nnbez Lokalisation	M48.59	Wirbelkörperkompression, aonkl, nnbez Lokalisation
M47.90	Spondylose, nnbez, mehrere Lok WS	M48.80	So nbez Spondylopathien, mehrere Lok WS
M47.91	Spondylose, nnbez, Okzipito-Atlanto-Axialbereich	M48.81	So nbez Spondylopathien, Okzipito-Atlanto-Axialbereich
M47.92	Spondylose, nnbez, Zervikalbereich	M48.82	So nbez Spondylopathien, Zervikalbereich
M47.93	Spondylose, nnbez, Zervikothorakalbereich	M48.83	So nbez Spondylopathien, Zervikothorakalbereich
M47.94	Spondylose, nnbez, Thorakalbereich	M48.84	So nbez Spondylopathien, Thorakalbereich
M47.95	Spondylose, nnbez, Thorakolumbalbereich	M48.85	So nbez Spondylopathien, Thorakolumbalbereich
M47.96	Spondylose, nnbez, Lumbalbereich	M48.86	So nbez Spondylopathien, Lumbalbereich
M47.97	Spondylose, nnbez, Lumbosakralbereich	M48.87	So nbez Spondylopathien, Lumbosakralbereich
M47.98	Spondylose, nnbez, Sakral-/Sakrokokzygealbereich	M48.88	So nbez Spondylopathien, Sakral-/Sakrokokzygealbereich
M47.99	Spondylose, nnbez, nnbez Lokalisation	M48.89	So nbez Spondylopathien, nnbez Lokalisation
M48.00	Spinal(kanal)stenose, mehrere Lok WS	M48.90	Spondylopathie, nnbez, mehrere Lok WS
M48.01	Spinal(kanal)stenose: Okzipito-Atlanto-Axialbereich	M48.91	Spondylopathie, nnbez, Okzipito-Atlanto-Axialbereich
M48.02	Spinal(kanal)stenose: Zervikalbereich	M48.92	Spondylopathie, nnbez, Zervikalbereich
M48.03	Spinal(kanal)stenose: Zervikothorakalbereich	M48.93	Spondylopathie, nnbez, Zervikothorakalbereich
M48.04	Spinal(kanal)stenose: Thorakalbereich	M48.94	Spondylopathie, nnbez, Thorakalbereich
M48.05	Spinal(kanal)stenose: Thorakolumbalbereich	M48.95	Spondylopathie, nnbez, Thorakolumbalbereich
M48.06	Spinal(kanal)stenose: Lumbalbereich	M48.96	Spondylopathie, nnbez, Lumbalbereich
M48.07	Spinal(kanal)stenose: Lumbosakralbereich	M48.97	Spondylopathie, nnbez, Lumbosakralbereich
M48.08	Spinal(kanal)stenose: Sakral- und Sakrokokzygealbereich	M48.98	Spondylopathie, nnbez, Sakral-/Sakrokokzygealbereich
M48.09	Spinal(kanal)stenose: Nicht näher bezeichnete Lokalisation	M48.99	Spondylopathie, nnbez, nnbez Lokalisation
M48.10	Spondyl hyperost [F-O], mehrere Lok WS	M49.00	Tuberkulose WS, mehrere Lok WS
M48.11	Spondyl hyperost [F-O], Okzipito-Atlanto-Axialbereich	M49.01	Tuberkulose WS, Okzipito-Atlanto-Axialbereich

M49.02	Tuberkulose WS, Zervikalbereich	M50.2	Sonstige zervikale Bandscheibenverlagerung
M49.03	Tuberkulose WS, Zervikothorakalbereich	M50.3	Sonstige zervikale Bandscheibendegeneration
M49.04	Tuberkulose WS, Thorakalbereich	M50.8	Sonstige zervikale Bandscheibenschäden
M49.05	Tuberkulose WS, Thorakolumbalbereich	M50.9	Zervikaler Bandscheibenschaden, nnbez
M49.06	Tuberkulose WS, Lumbalbereich	M51.0	Lumbale u so Bandscheibenschäden m Myelopathie
M49.07	Tuberkulose WS, Lumbosakralbereich	M51.1	Lumbale u so Bandscheibenschäden m Radikulopathie
M49.08	Tuberkulose WS, Sakral-/Sakrokokzygealbereich	M51.2	Sonstige nbez Bandscheibenverlagerung
M49.09	Tuberkulose WS, nnbez Lokalisation	M51.3	Sonstige nbez Bandscheibendegeneration
M49.10	Spondylitis brucellosa, mehrere Lok WS	M51.4	Schmorl-Knötchen
M49.11	Spondylitis brucellosa, Okzipito-Atlanto-Axialbereich	M51.8	Sonstige nbez Bandscheibenschäden
M49.12	Spondylitis brucellosa, Zervikalbereich	M51.9	Bandscheibenschaden, nnbez
M49.13	Spondylitis brucellosa, Zervikothorakalbereich	M53.20	Instabilität WS, mehrere Lok WS
M49.14	Spondylitis brucellosa, Thorakalbereich	M53.21	Instabilität WS, Okzipito-Atlanto-Axialbereich
M49.15	Spondylitis brucellosa, Thorakolumbalbereich	M53.22	Instabilität WS, Zervikalbereich
M49.16	Spondylitis brucellosa, Lumbalbereich	M53.23	Instabilität WS, Zervikothorakalbereich
M49.17	Spondylitis brucellosa, Lumbosakralbereich	M53.24	Instabilität WS, Thorakalbereich
M49.18	Spondylitis brucellosa, Sakral-/Sakrokokzygealbereich	M53.25	Instabilität WS, Thorakolumbalbereich
M49.19	Spondylitis brucellosa, nnbez Lokalisation	M53.26	Instabilität WS, Lumbalbereich
M49.20	Spondylitis d Enterobakt, mehrere Lok WS	M53.27	Instabilität WS, Lumbosakralbereich
M49.21	Spondylitis d Enterobakt, Okzipito-Atlanto-Axialbereich	M53.28	Instabilität WS, Sakral-/Sakrokokzygealbereich
M49.22	Spondylitis d Enterobakt, Zervikalbereich	M53.29	Instabilität WS, nnbez Lokalisation
M49.23	Spondylitis d Enterobakt, Zervikothorakalbereich	M53.3	KH Sakrokokzygealregion, aonkl
M49.24	Spondylitis d Enterobakt, Thorakalbereich	M53.80	So nbez KH WS u Rücken, mehrere Lok WS
M49.25	Spondylitis d Enterobakt, Thorakolumbalbereich	M53.81	So nbez KH WS u Rücken, Okzipito-Atlanto-Axialbereich
M49.26	Spondylitis d Enterobakt, Lumbalbereich	M53.82	So nbez KH WS u Rücken, Zervikalbereich
M49.27	Spondylitis d Enterobakt, Lumbosakralbereich	M53.83	So nbez KH WS u Rücken, Zervikothorakalbereich
M49.28	Spondylitis d Enterobakt, Sakral-/Sakrokokzygealbereich	M53.84	So nbez KH WS u Rücken, Thorakalbereich
M49.29	Spondylitis d Enterobakterien, nnbez Lok	M53.85	So nbez KH WS u Rücken, Thorakolumbalbereich
M49.30	SpondPath b so aokl inf/par KH, mehr Lok WS	M53.86	So nbez KH WS u Rücken, Lumbalbereich
M49.31	SpondPath b so aokl inf/par KH, Okzip-Atlant-AxBereich	M53.87	So nbez KH WS u Rücken, Lumbosakralbereich
M49.32	SpondPath b so aokl inf/par KH, Zervikalbereich	M53.88	So nbez KH WS u Rücken, Sakral-/Sakrokokzygealbereich
M49.33	SpondPath b so aokl inf/par KH, Zervikothorakalbereich	M53.89	So nbez KH WS u Rücken, nnbez Lok
M49.34	SpondPath b so aokl inf/par KH, Thorakalbereich	M53.90	KH WS u Rücken, nnbez, mehrere Lok WS
M49.35	SpondPath b so aokl inf/par KH, Thorakolumbalbereich	M53.91	KH WS u Rücken, nnbez, Okzipito-Atlanto-Axialbereich
M49.36	SpondPath b so aokl inf/par KH, Lumbalbereich	M53.92	KH WS u Rücken, nnbez, Zervikalbereich
M49.37	SpondPath b so aokl inf/par KH, Lumbosakralbereich	M53.93	KH WS u Rücken, nnbez, Zervikothorakalbereich
M49.38	SpondPath b so aokl inf/par KH, Sak-/SakrokokzygealBer	M53.94	KH WS u Rücken, nnbez, Thorakalbereich
M49.39	SpondPath b so aokl inf/par KH, nnbez Lok	M53.95	KH WS u Rücken, nnbez, Thorakolumbalbereich
M49.40	Neuropath SpondPath, mehrere Lok WS	M53.96	KH WS u Rücken, nnbez, Lumbalbereich
M49.41	Neuropath SpondPath, Okzipito-Atlanto-Axialbereich	M53.97	KH WS u Rücken, nnbez, Lumbosakralbereich
M49.42	Neuropath SpondPath, Zervikalbereich	M53.98	KH WS u Rücken, nnbez, Sakral-/Sakrokokzygealbereich
M49.43	Neuropath SpondPath, Zervikothorakalbereich	M53.99	KH WS u Rücken, nnbez, nnbez Lokalisation
M49.44	Neuropath SpondPath, Thorakalbereich	M54.03	Pannikulitis Nacken-/Rückenregion, Zervikothorakalbereich
M49.45	Neuropath SpondPath, Thorakolumbalbereich	M54.04	Pannikulitis Nacken-/Rückenregion, Thorakalbereich
M49.46	Neuropath SpondPath, Lumbalbereich	M54.05	Pannikulitis Nacken-/Rückenregion, Thorakolumbalbereich
M49.47	Neuropath SpondPath, Lumbosakralbereich	M54.06	Pannikulitis Nacken-/Rückenregion, Lumbalbereich
M49.48	Neuropath SpondPath, Sakral-/Sakrokokzygealbereich	M54.07	Pannikulitis Nacken-/Rückenregion, Lumbosakralbereich
M49.49	Neuropath SpondPath, nnbez Lok	M54.08	Pannikulitis Nacken-/Rückenregion, Sakr-/SakrokokzygBer
M49.50	WK-Kompr b aokl KH, mehrere Lok WS	M54.09	Pannikulitis Nacken-/Rückenregion, nnbez Lok
M49.51	WK-Kompr b aokl KH, Okzipito-Atlanto-Axialbereich	M54.14	Radikulopathie, Thorakalbereich
M49.52	WK-Kompr b aokl KH, Zervikalbereich	M54.15	Radikulopathie, Thorakolumbalbereich
M49.53	WK-Kompr b aokl KH, Zervikothorakalbereich	M54.16	Radikulopathie, Lumbalbereich
M49.54	WK-Kompr b aokl KH, Thorakalbereich	M54.17	Radikulopathie, Lumbosakralbereich
M49.55	WK-Kompr b aokl KH, Thorakolumbalbereich	M54.18	Radikulopathie, Sakral-/Sakrokokzygealbereich
M49.56	WK-Kompr b aokl KH, Lumbalbereich	M54.2	Zervikalneuralgie
M49.57	WK-Kompr b aokl KH, Lumbosakralbereich	M54.3	Ischialgie
M49.58	WK-Kompr b aokl KH, Sakr-/Sakrokokzygealbereich	M54.4	Lumboischialgie
M49.59	WK-Kompr b aokl KH, nnbez Lok	M54.5	Kreuzschmerz
M49.80	Spondylopathie b so aokl KH, mehrere Lok WS	M54.6	Schmerzen im Bereich BWS
M49.81	Spondylopathie b so aokl KH, Okzipito-Atlanto-Axialber	M54.80	Sonst Rückenschmerzen, mehrere Lok WS
M49.82	Spondylopathie b so aokl KH, Zervikalber	M54.81	Sonst Rückenschmerzen, Okzipito-Atlanto-Axialbereich
M49.83	Spondylopathie b so aokl KH, Zervikothorakalbereich	M54.82	Sonst Rückenschmerzen, Zervikalbereich
M49.84	Spondylopathie b so aokl KH, Thorakalber	M54.83	Sonst Rückenschmerzen, Zervikothorakalbereich
M49.85	Spondylopathie b so aokl KH, Thorakolumbalber	M54.84	Sonst Rückenschmerzen, Thorakalbereich
M49.86	Spondylopathie b so aokl KH, Lumbalber	M54.85	Sonst Rückenschmerzen, Thorakolumbalbereich
M49.87	Spondylopathie b so aokl KH, Lumbosakralbereich	M54.86	Sonst Rückenschmerzen, Lumbalbereich
M49.88	Spondylopathie b so aokl KH, Sakral-/Sakrokokzygealber	M54.87	Sonst Rückenschmerzen, Lumbosakralbereich
M49.89	Spondylopathie b so aokl KH, nnbez Lok	M54.88	Sonst Rückenschmerzen, Sakral-/SakrokokzygBer
M50.0	Zervikaler Bandscheibenschaden m Myelopathie	M54.89	Sonst Rückenschmerzen, nnbez Lokalisation
M50.1	Zervikaler Bandscheibenschaden m Radikulopathie	M54.90	Rückenschmerzen, nnbez, mehrere Lok WS

M54.91	Rückenschmerzen, nnbez, Okzipito-Atlanto-Axialbereich	M61.11	Myositis ossificans progressiva Schulterregion
M54.92	Rückenschmerzen, nnbez, Zervikalbereich	M61.12	Myositis ossificans progressiva Oberarm
M54.93	Rückenschmerzen, nnbez, Zervikothorakalbereich	M61.13	Myositis ossificans progressiva Unterarm
M54.94	Rückenschmerzen, nnbez, Thorakalbereich	M61.14	Myositis ossificans progressiva Hand
M54.95	Rückenschmerzen, nnbez, Thorakolumbalbereich	M61.15	Myositis ossificans progressiva Becken/OS
M54.96	Rückenschmerzen, nnbez, Lumbalbereich	M61.16	Myositis ossificans progressiva Unterschenkel
M54.97	Rückenschmerzen, nnbez, Lumbosakralbereich	M61.17	Myositis ossificans progressiva Knöchel/Fuss
M54.98	Rückenschmerzen, nnbez, Sakral-/Sakrokokzygealbereich	M61.18	Myositis ossificans progressiva, sonst Lok
M54.99	Rückenschmerzen, nnbez, nnbez Lokalisation	M61.19	Myositis ossificans progressiva, nnbez Lok
M60.00	Infektiöse Myositis, mehrere Lokalisationen	M61.20	Kalz-/Ossifikation Muskel b Lähmung, mehrere Lok
M60.01	Infektiöse Myositis Schulterregion	M61.21	Kalz-/Ossifikation Muskel b Lähmung, Schulterregion
M60.02	Infektiöse Myositis Oberarm	M61.22	Kalz-/Ossifikation Muskel b Lähmung, Oberarm
M60.03	Infektiöse Myositis Unterarm	M61.23	Kalz-/Ossifikation Muskel b Lähmung, Unterarm
M60.04	Infektiöse Myositis Hand	M61.24	Kalz-/Ossifikation Muskel b Lähmung, Hand
M60.05	Infektiöse Myositis Beckenregion/Oberschenkel	M61.25	Kalz-/Ossifikation Muskel b Lähmung, Becken/OS
M60.06	Infektiöse Myositis Unterschenkel	M61.26	Kalz-/Ossifikation Muskel b Lähmung, Unterschenkel
M60.07	Infektiöse Myositis Knöchel/Fuss	M61.27	Kalz-/Ossifikation Muskel b Lähmung, Knöchel/Fuss
M60.08	Infektiöse Myositis, sonstige Lokalisation	M61.28	Kalz-/Ossifikation Muskel b Lähmung, sonst Lok
M60.09	Infektiöse Myositis, nnbez Lokalisationen	M61.29	Kalz-/Ossifikation Muskel b Lähmung, nnbez Lok
M60.10	Interstitielle Myositis, mehrere Lok	M61.30	Kalz-/Ossifikation Muskel b Verbrennung, mehrere Lok
M60.11	Interstitielle Myositis Schulterregion	M61.31	Kalz-/Ossifikation Muskel b Verbrennung, Schulterregion
M60.12	Interstitielle Myositis Oberarm	M61.32	Kalz-/Ossifikation Muskel b Verbrennung, Oberarm
M60.13	Interstitielle Myositis Unterarm	M61.33	Kalz-/Ossifikation Muskel b Verbrennung, Unterarm
M60.14	Interstitielle Myositis Hand	M61.34	Kalz-/Ossifikation Muskel b Verbrennung, Hand
M60.15	Interstitielle Myositis Beckenregion/Oberschenkel	M61.35	Kalz-/Ossifikation Muskel b Verbrennung, Beckenreg/OS
M60.16	Interstitielle Myositis Unterschenkel	M61.36	Kalz-/Ossifikation Muskel b Verbrennung, Unterschenkel
M60.17	Interstitielle Myositis Knöchel/Fuss	M61.37	Kalz-/Ossifikation Muskel b Verbrennung, Knöchel/Fuss
M60.18	Interstitielle Myositis, sonstige Lokalisation	M61.38	Kalz-/Ossifikation Muskel b Verbrennung, sonst Lok
M60.19	Interstitielle Myositis, nnbez Lokalisationen	M61.39	Kalz-/Ossifikation Muskel b Verbrennung, nnbez Lok
M60.20	FK-Granulom im Weichteilgewebe, aonkl, mehrere Lok	M61.40	Sonstige Kalzifikation von Muskeln, mehrere Lok
M60.21	FK-Granulom im Weichteilgewebe, aonkl, Schulterregion	M61.41	Sonstige Kalzifikation von Muskeln Schulterregion
M60.22	FK-Granulom im Weichteilgewebe, aonkl, Oberarm	M61.42	Sonstige Kalzifikation von Muskeln Oberarm
M60.23	FK-Granulom im Weichteilgewebe, aonkl, Unterarm	M61.43	Sonstige Kalzifikation von Muskeln Unterarm
M60.24	FK-Granulom im Weichteilgewebe, aonkl, Hand	M61.44	Sonstige Kalzifikation von Muskeln Hand
M60.25	FK-Granulom im Weichteilgewebe, aonkl, Becken/OS	M61.45	Sonstige Kalzifikation von Muskeln Becken/OS
M60.26	FK-Granulom im Weichteilgewebe, aonkl, Unterschenkel	M61.46	Sonstige Kalzifikation von Muskeln Unterschenkel
M60.27	FK-Granulom im Weichteilgewebe, aonkl, Knöchel/Fuss	M61.47	Sonstige Kalzifikation von Muskeln Knöchel/Fuss
M60.28	FK-Granulom im Weichteilgewebe, aonkl, sonst Lok	M61.48	Sonstige Kalzifikation von Muskeln, sonst Lok
M60.29	FK-Granulom im Weichteilgewebe, aonkl, nnbez Lok	M61.49	Sonstige Kalzifikation von Muskeln, nnbez Lok
M60.80	Sonstige Myositis, mehrere Lokalisationen	M61.50	Sonstige Ossifikation von Muskeln, mehrere Lok
M60.81	Sonstige Myositis Schulterregion	M61.51	Sonstige Ossifikation von Muskeln Schulterregion
M60.82	Sonstige Myositis Oberarm	M61.52	Sonstige Ossifikation von Muskeln Oberarm
M60.83	Sonstige Myositis Unterarm	M61.53	Sonstige Ossifikation von Muskeln Unterarm
M60.84	Sonstige Myositis Hand	M61.54	Sonstige Ossifikation von Muskeln Hand
M60.85	Sonstige Myositis Beckenregion/Oberschenkel	M61.55	Sonstige Ossifikation von Muskeln Becken/OS
M60.86	Sonstige Myositis Unterschenkel	M61.56	Sonstige Ossifikation von Muskeln Unterschenkel
M60.87	Sonstige Myositis Knöchel/Fuss	M61.57	Sonstige Ossifikation von Muskeln Knöchel/Fuss
M60.88	Sonstige Myositis, sonstige Lokalisation	M61.58	Sonstige Ossifikation von Muskeln, sonst Lok
M60.89	Sonstige Myositis, nnbez Lokalisationen	M61.59	Sonstige Ossifikation von Muskeln, nnbez Lok
M60.90	Myositis, nnbez, mehrere Lokalisationen	M61.90	Kalz-/Ossifikation Muskeln, nnbez, mehrere Lok
M60.91	Myositis, nnbez, Schulterregion	M61.91	Kalz-/Ossifikation Muskeln, nnbez, Schulterregion
M60.92	Myositis, nnbez, Oberarm	M61.92	Kalz-/Ossifikation Muskeln, nnbez, Oberarm
M60.93	Myositis, nnbez, Unterarm	M61.93	Kalz-/Ossifikation Muskeln, nnbez, Unterarm
M60.94	Myositis, nnbez, Hand	M61.94	Kalz-/Ossifikation Muskeln, nnbez, Hand
M60.95	Myositis, nnbez, Beckenregion/Oberschenkel	M61.95	Kalz-/Ossifikation Muskeln, nnbez, Becken/OS
M60.96	Myositis, nnbez, Unterschenkel	M61.96	Kalz-/Ossifikation Muskeln, nnbez, Unterschenkel
M60.97	Myositis, nnbez, Knöchel/Fuss	M61.97	Kalz-/Ossifikation Muskeln, nnbez, Knöchel/Fuss
M60.98	Myositis, nnbez, sonstige Lokalisation	M61.98	Kalz-/Ossifikation Muskeln, nnbez, sonst Lok
M60.99	Myositis, nnbez, nnbez Lokalisationen	M61.99	Kalz-/Ossifikation Muskeln, nnbez, nnbez Lok
M61.00	Traumatische Myositis ossificans, mehrere Lok	M62.00	Muskeldiastase, mehrere Lokalisationen
M61.01	Traumatische Myositis ossificans Schulterregion	M62.01	Muskeldiastase Schulterregion
M61.02	Traumatische Myositis ossificans Oberarm	M62.02	Muskeldiastase Oberarm
M61.03	Traumatische Myositis ossificans Unterarm	M62.03	Muskeldiastase Unterarm
M61.04	Traumatische Myositis ossificans Hand	M62.04	Muskeldiastase Hand
M61.05	Traumatische Myositis ossificans Becken/OS	M62.05	Muskeldiastase Beckenregion/Oberschenkel
M61.06	Traumatische Myositis ossificans Unterschenkel	M62.06	Muskeldiastase Unterschenkel
M61.07	Traumatische Myositis ossificans Knöchel/Fuss	M62.07	Muskeldiastase Knöchel/Fuss
M61.08	Traumatische Myositis ossificans, sonst Lok	M62.08	Muskeldiastase, sonstige Lokalisation
M61.09	Traumatische Myositis ossificans, nnbez Lok	M62.09	Muskeldiastase, nnbez Lokalisationen
M61.10	Myositis ossificans progressiva, mehrere Lok	M62.10	Sonst Muskelriss (nichttraumatisch), mehrere Lok

M62.11	Sonst Muskelriss (nichttraumatisch) Schulterregion	M62.90	Muskel-KH, nnbez, mehrere Lokalisationen
M62.12	Sonst Muskelriss (nichttraumatisch) Oberarm	M62.91	Muskel-KH, nnbez, Schulterregion
M62.13	Sonst Muskelriss (nichttraumatisch), Unterarm [Rad Ulna Handg]	M62.92	Muskel-KH, nnbez, Oberarm
M62.14	Sonst Muskelriss (nichttraumatisch) Hand	M62.93	Muskel-KH, nnbez, Unterarm
M62.15	Sonst Muskelriss (nichttraumatisch) Becken/OS	M62.94	Muskel-KH, nnbez, Hand
M62.16	Sonst Muskelriss (nichttraumatisch) Unterschenkel	M62.95	Muskel-KH, nnbez, Beckenregion/Oberschenkel
M62.17	Sonst Muskelriss (nichttraumatisch) Knöchel/Fuss	M62.96	Muskel-KH, nnbez, Unterschenkel
M62.18	Sonst Muskelriss (nichttraumatisch), sonst Lok	M62.97	Muskel-KH, nnbez, Knöchel/Fuss
M62.19	Sonst Muskelriss (nichttraumatisch), nnbez Lok	M62.98	Muskel-KH, nnbez, sonstige Lokalisation
M62.20	Ischäm Muskelf (nichttraumat), mehr Lok	M62.99	Muskel-KH, nnbez, nnbez Lokalisationen
M62.21	Ischäm Muskelf (nichttraumat), Schulterreg	M63.00	Myositis b aokl bakteriellen KH, mehrere Lok
M62.22	Ischäm Muskelf (nichttraumat), Oberarm	M63.01	Myositis b aokl bakteriellen KH, Schulterregion
M62.23	Ischäm Muskelf (nichttraumat), Unterarm	M63.02	Myositis b aokl bakteriellen KH, Oberarm
M62.24	Ischäm Muskelf (nichttraumat), Hand	M63.03	Myositis b aokl bakteriellen KH, Unterarm
M62.25	Ischäm Muskelf (nichttraumat), Becken/OS	M63.04	Myositis b aokl bakteriellen KH, Hand
M62.26	Ischäm Muskelf (nichttraumat), Unterschenkel	M63.05	Myositis b aokl bakteriellen KH, Becken/Oberschenkel
M62.27	Ischäm Muskelf (nichttraumat), Knöchel/Fuss	M63.06	Myositis b aokl bakteriellen KH, Unterschenkel
M62.28	Ischäm Muskelf (nichttraumat), sonst Lok	M63.07	Myositis b aokl bakteriellen KH, Knöchel/Fuss
M62.29	Ischäm Muskelf (nichttraumat), nnbez Lok	M63.08	Myositis b aokl bakteriellen KH, sonst Lok
M62.30	Immobilitätssyndrom (paraplegisch), mehrere Lok	M63.09	Myositis b aokl bakteriellen KH, nnbez Lok
M62.31	Immobilitätssyndrom (paraplegisch) Schulterregion	M63.10	Myositis b aokl Protozoen-/Parasiteninf, mehrere Lok
M62.32	Immobilitätssyndrom (paraplegisch) Oberarm	M63.11	Myositis b aokl Protozoen-/Parasiteninf, Schulterregion
M62.33	Immobilitätssyndrom (paraplegisch) Unterarm	M63.12	Myositis b aokl Protozoen-/Parasiteninf, Oberarm
M62.34	Immobilitätssyndrom (paraplegisch) Hand	M63.13	Myositis b aokl Protozoen-/Parasiteninf, Unterarm
M62.35	Immobilitätssyndrom (paraplegisch) Becken/OS	M63.14	Myositis b aokl Protozoen-/Parasiteninf, Hand
M62.36	Immobilitätssyndrom (paraplegisch) Unterschenkel	M63.15	Myositis b aokl Protozoen-/Parasiteninf, Becken/OS
M62.37	Immobilitätssyndrom (paraplegisch) Knöchel/Fuss	M63.16	Myositis b aokl Protozoen-/Parasiteninf, Unterschenkel
M62.38	Immobilitätssyndrom (paraplegisch), sonst Lok	M63.17	Myositis b aokl Protozoen-/Parasiteninf, Knöchel/Fuss
M62.39	Immobilitätssyndrom (paraplegisch), nnbez Lok	M63.18	Myositis b aokl Protozoen-/Parasiteninf, sonst Lok
M62.40	Muskelkontraktur, mehrere Lokalisationen	M63.19	Myositis b aokl Protozoen-/Parasiteninf, nnbez Lok
M62.41	Muskelkontraktur Schulterregion	M63.20	Myositis b sonst aokl Inf-KH, mehrere Lok
M62.42	Muskelkontraktur Oberarm	M63.21	Myositis b sonst aokl Inf-KH, Schulterregion
M62.43	Muskelkontraktur Unterarm	M63.22	Myositis b sonst aokl Inf-KH, Oberarm
M62.44	Muskelkontraktur Hand	M63.23	Myositis b sonst aokl Inf-KH, Unterarm
M62.45	Muskelkontraktur Beckenregion/Oberschenkel	M63.24	Myositis b sonst aokl Inf-KH, Hand
M62.46	Muskelkontraktur Unterschenkel	M63.25	Myositis b sonst aokl Inf-KH, Becken/Oberschenkel
M62.47	Muskelkontraktur Knöchel/Fuss	M63.26	Myositis b sonst aokl Inf-KH, Unterschenkel
M62.48	Muskelkontraktur, sonstige Lokalisation	M63.27	Myositis b sonst aokl Inf-KH, Knöchel/Fuss
M62.49	Muskelkontraktur, nnbez Lokalisationen	M63.28	Myositis b sonst aokl Inf-KH, sonst Lok
M62.50	Muskelschwund u -atrophie, aonkl, mehrere Lok	M63.29	Myositis b sonst aokl Inf-KH, nnbez Lok
M62.51	Muskelschwund u -atrophie, aonkl, Schulterregion	M63.30	Myositis b Sarkoidose, mehrere Lokalisationen
M62.52	Muskelschwund u -atrophie, aonkl, Oberarm	M63.31	Myositis b Sarkoidose, Schulterregion
M62.53	Muskelschwund u -atrophie, aonkl, Unterarm	M63.32	Myositis b Sarkoidose, Oberarm
M62.54	Muskelschwund u -atrophie, aonkl, Hand	M63.33	Myositis b Sarkoidose, Unterarm
M62.55	Muskelschwund u -atrophie, aonkl, Becken/OS	M63.34	Myositis b Sarkoidose, Hand
M62.56	Muskelschwund u -atrophie, aonkl, Unterschenkel	M63.35	Myositis b Sarkoidose, Beckenregion/Oberschenkel
M62.57	Muskelschwund u -atrophie, aonkl, Knöchel/Fuss	M63.36	Myositis b Sarkoidose, Unterschenkel
M62.58	Muskelschwund u -atrophie, aonkl, sonst Lok	M63.37	Myositis b Sarkoidose, Knöchel/Fuss
M62.59	Muskelschwund u -atrophie, aonkl, nnbez Lok	M63.38	Myositis b Sarkoidose, sonstige Lokalisation
M62.60	Muskelzerrung, mehrere Lokalisationen	M63.39	Myositis b Sarkoidose, nnbez Lokalisationen
M62.61	Muskelzerrung Schulterregion	M63.80	Sonstige Muskel-KH b aokl KH, mehrere Lok
M62.62	Muskelzerrung Oberarm	M63.81	Sonstige Muskel-KH b aokl KH, Schulterregion
M62.63	Muskelzerrung Unterarm	M63.82	Sonstige Muskel-KH b aokl KH, Oberarm
M62.64	Muskelzerrung Hand	M63.83	Sonstige Muskel-KH b aokl KH, Unterarm
M62.65	Muskelzerrung Beckenregion/Oberschenkel	M63.84	Sonstige Muskel-KH b aokl KH, Hand
M62.66	Muskelzerrung Unterschenkel	M63.85	Sonstige Muskel-KH b aokl KH, Becken/Oberschenkel
M62.67	Muskelzerrung Knöchel/Fuss	M63.86	Sonstige Muskel-KH b aokl KH, Unterschenkel
M62.68	Muskelzerrung, sonstige Lokalisation	M63.87	Sonstige Muskel-KH b aokl KH, Knöchel/Fuss
M62.69	Muskelzerrung, nnbez Lokalisationen	M63.88	Sonstige Muskel-KH b aokl KH, sonst Lokalisation
M62.80	Sonst nbez Muskel-KH, mehrere Lokalisationen	M63.89	Sonstige Muskel-KH b aokl KH, nnbez Lok
M62.81	Sonst nbez Muskel-KH Schulterregion	M65.00	Sehnenscheidenabszess, mehrere Lokalisationen
M62.82	Sonst nbez Muskel-KH Oberarm	M65.01	Sehnenscheidenabszess Schulterregion
M62.83	Sonst nbez Muskel-KH Unterarm	M65.02	Sehnenscheidenabszess Oberarm
M62.84	Sonst nbez Muskel-KH Hand	M65.03	Sehnenscheidenabszess Unterarm
M62.85	Sonst nbez Muskel-KH Beckenregion/Oberschenkel	M65.04	Sehnenscheidenabszess Hand
M62.86	Sonst nbez Muskel-KH Unterschenkel	M65.05	Sehnenscheidenabszess Beckenregion/Oberschenkel
M62.87	Sonst nbez Muskel-KH Knöchel/Fuss	M65.06	Sehnenscheidenabszess Unterschenkel
M62.88	Sonst nbez Muskel-KH, sonstige Lokalisation	M65.07	Sehnenscheidenabszess Knöchel/Fuss
M62.89	Sonst nbez Muskel-KH, nnbez Lokalisationen	M65.08	Sehnenscheidenabszess, sonstige Lokalisation
		M65.09	Sehnenscheidenabszess, nnbez Lokalisationen

M65.10	Sonst infektiöse (Teno-) Synovitis, mehrere Lok	M66.38	Spontanruptur von Beugesehnen, sonst Lok
M65.11	Sonst infektiöse (Teno-) Synovitis Schulterregion	M66.39	Spontanruptur von Beugesehnen, nnbez Lok
M65.12	Sonst infektiöse (Teno-) Synovitis Oberarm	M66.40	Spontanruptur sonstiger Sehnen, mehrere Lok
M65.13	Sonst infektiöse (Teno-) Synovitis Unterarm	M66.41	Spontanruptur sonstiger Sehnen Schulterregion
M65.14	Sonst infektiöse (Teno-) Synovitis Hand	M66.42	Spontanruptur sonstiger Sehnen Oberarm
M65.15	Sonst infektiöse (Teno-) Synovitis Becken/OS	M66.43	Spontanruptur sonstiger Sehnen Unterarm
M65.16	Sonst infektiöse (Teno-) Synovitis Unterschenkel	M66.44	Spontanruptur sonstiger Sehnen Hand
M65.17	Sonst infektiöse (Teno-) Synovitis Knöchel/Fuss	M66.45	Spontanruptur sonstiger Sehnen Becken/Oberschenkel
M65.18	Sonst infektiöse (Teno-) Synovitis, sonst Lok	M66.46	Spontanruptur sonstiger Sehnen Unterschenkel
M65.19	Sonst infektiöse (Teno-) Synovitis, nnbez Lok	M66.47	Spontanruptur sonstiger Sehnen Knöchel/Fuss
M65.20	Tendinitis calcarea, mehrere Lokalisationen	M66.48	Spontanruptur sonstiger Sehnen, sonstige Lok
M65.22	Tendinitis calcarea Oberarm	M66.49	Spontanruptur sonstiger Sehnen, nnbez Lok
M65.23	Tendinitis calcarea Unterarm	M66.50	Spontanruptur von nnbez Sehnen, mehrere Lok
M65.24	Tendinitis calcarea Hand	M66.51	Spontanruptur von nnbez Sehnen Schulterregion
M65.25	Tendinitis calcarea Beckenregion/Oberschenkel	M66.52	Spontanruptur von nnbez Sehnen Oberarm
M65.26	Tendinitis calcarea Unterschenkel	M66.53	Spontanruptur von nnbez Sehnen Unterarm
M65.27	Tendinitis calcarea Knöchel/Fuss	M66.54	Spontanruptur von nnbez Sehnen Hand
M65.28	Tendinitis calcarea, sonstige Lokalisation	M66.55	Spontanruptur von nnbez Sehnen Becken/Oberschenkel
M65.29	Tendinitis calcarea, nnbez Lokalisationen	M66.56	Spontanruptur von nnbez Sehnen Unterschenkel
M65.3	Schnellender Finger	M66.57	Spontanruptur von nnbez Sehnen Knöchel/Fuss
M65.4	Tendovaginitis stenosans [de Quervain]	M66.58	Spontanruptur von nnbez Sehnen, sonst Lok
M65.80	Sonst Synovitis u Tenosynovitis, mehr Lokalisat	M66.59	Spontanruptur von nnbez Sehnen, nnbez Lok
M65.81	Sonst Synovitis u Tenosynovitis Schulterregion	M67.0	Achillessehnenverkürzung (erworben)
M65.82	Sonst Synovitis u Tenosynovitis Oberarm	M67.10	Sonst Sehnen- (Scheiden-) Kontraktur, mehrere Lok
M65.83	Sonst Synovitis u Tenosynovitis Unterarm	M67.11	Sonst Sehnen- (Scheiden-) Kontraktur Schulterregion
M65.84	Sonst Synovitis u Tenosynovitis Hand	M67.12	Sonst Sehnen- (Scheiden-) Kontraktur Oberarm
M65.85	Sonst Synovitis u Tenosynovitis Becken/OS	M67.13	Sonst Sehnen- (Scheiden-) Kontraktur Unterarm
M65.86	Sonst Synovitis u Tenosynovitis Unterschenkel	M67.14	Sonst Sehnen- (Scheiden-) Kontraktur Hand
M65.87	Sonst Synovitis u Tenosynovitis Knöchel/Fuss	M67.15	Sonst Sehnen- (Scheiden-) Kontraktur Becken/OS
M65.88	Sonst Synovitis u Tenosynovitis, sonst Lok	M67.16	Sonst Sehnen- (Scheiden-) Kontraktur Unterschenkel
M65.89	Sonst Synovitis u Tenosynovitis, nnbez Lok	M67.17	Sonst Sehnen- (Scheiden-) Kontraktur Knöchel/Fuss
M65.90	Synovitis u Tenosynovitis, nnbez, mehrere Lok	M67.18	Sonst Sehnen- (Scheiden-) Kontraktur, sonst Lok
M65.91	Synovitis u Tenosynovitis, nnbez, Schulterregion	M67.19	Sonst Sehnen- (Scheiden-) Kontraktur, nnbez Lok
M65.92	Synovitis u Tenosynovitis, nnbez, Oberarm	M67.20	Hypertrophie Synovialis, aonkl, mehrere Lok
M65.93	Synovitis u Tenosynovitis, nnbez, Unterarm	M67.21	Hypertrophie Synovialis, aonkl, Schulterregion
M65.94	Synovitis u Tenosynovitis, nnbez, Hand	M67.22	Hypertrophie Synovialis, aonkl, Oberarm
M65.95	Synovitis u Tenosynovitis, nnbez, Becken/OS	M67.23	Hypertrophie Synovialis, aonkl, Unterarm
M65.96	Synovitis u Tenosynovitis, nnbez, Unterschenkel	M67.24	Hypertrophie Synovialis, aonkl, Hand
M65.97	Synovitis u Tenosynovitis, nnbez, Knöchel/Fuss	M67.25	Hypertrophie Synovialis, aonkl, Becken/Oberschenkel
M65.98	Synovitis u Tenosynovitis, nnbez, sonst Lok	M67.26	Hypertrophie Synovialis, aonkl, Unterschenkel
M65.99	Synovitis u Tenosynovitis, nnbez, nnbez Lok	M67.27	Hypertrophie Synovialis, aonkl, Knöchel/Fuss
M66.0	Ruptur einer Poplitealzyste	M67.28	Hypertrophie Synovialis, aonkl, sonst Lok
M66.10	Ruptur Synovialis, mehrere Lokalisationen	M67.29	Hypertrophie Synovialis, aonkl, nnbez Lok
M66.11	Ruptur Synovialis Schulterregion	M67.30	Transitorische Synovitis, mehrere Lok
M66.12	Ruptur Synovialis Oberarm	M67.31	Transitorische Synovitis Schulterregion
M66.13	Ruptur Synovialis Unterarm	M67.32	Transitorische Synovitis Oberarm
M66.14	Ruptur Synovialis Hand	M67.33	Transitorische Synovitis Unterarm
M66.15	Ruptur Synovialis Beckenregion/Oberschenkel	M67.34	Transitorische Synovitis Hand
M66.16	Ruptur Synovialis Unterschenkel	M67.35	Transitorische Synovitis Beckenregion/Oberschenkel
M66.17	Ruptur Synovialis Knöchel/Fuss	M67.36	Transitorische Synovitis Unterschenkel
M66.18	Ruptur Synovialis, sonstige Lokalisation	M67.37	Transitorische Synovitis Knöchel/Fuss
M66.19	Ruptur Synovialis, nnbez Lokalisationen	M67.38	Transitorische Synovitis, sonstige Lok
M66.20	Spontanruptur von Strecksehnen, mehrere Lok	M67.39	Transitorische Synovitis, nnbez Lokalisationen
M66.21	Spontanruptur von Strecksehnen Schulterregion	M67.40	Ganglion, mehrere Lokalisationen
M66.22	Spontanruptur von Strecksehnen Oberarm	M67.41	Ganglion Schulterregion
M66.23	Spontanruptur von Strecksehnen Unterarm	M67.42	Ganglion Oberarm
M66.24	Spontanruptur von Strecksehnen Hand	M67.43	Ganglion Unterarm
M66.25	Spontanruptur von Strecksehnen Becken/Oberschenkel	M67.44	Ganglion Hand
M66.26	Spontanruptur von Strecksehnen Unterschenkel	M67.45	Ganglion Beckenregion/Oberschenkel
M66.27	Spontanruptur von Strecksehnen Knöchel/Fuss	M67.46	Ganglion Unterschenkel
M66.28	Spontanruptur von Strecksehnen, sonst Lok	M67.47	Ganglion Knöchel/Fuss
M66.29	Spontanruptur von Strecksehnen, nnbez Lok	M67.48	Ganglion, sonstige Lokalisation
M66.30	Spontanruptur von Beugesehnen, mehrere Lok	M67.49	Ganglion, nnbez Lokalisationen
M66.31	Spontanruptur von Beugesehnen Schulterregion	M67.80	Sonst nbez KH Synovialis u Sehnen, mehrere Lok
M66.32	Spontanruptur von Beugesehnen Oberarm	M67.81	Sonst nbez KH Synovialis u Sehnen Schulterregion
M66.33	Spontanruptur von Beugesehnen Unterarm	M67.82	Sonst nbez KH Synovialis u Sehnen Oberarm
M66.34	Spontanruptur von Beugesehnen Hand	M67.83	Sonst nbez KH Synovialis u Sehnen Unterarm
M66.35	Spontanruptur von Beugesehnen Becken/Oberschenkel	M67.84	Sonst nbez KH Synovialis u Sehnen Hand
M66.36	Spontanruptur von Beugesehnen Unterschenkel	M67.85	Sonst nbez KH Synovialis u Sehnen Becken/OS
M66.37	Spontanruptur von Beugesehnen Knöchel/Fuss	M67.86	Sonst nbez KH Synovialis u Sehnen Unterschenkel

M67.87	Sonst nbez KH Synovialis u Sehnen Knöchel/Fuss	M71.36	Sonstige Schleimbeutelzyste Unterschenkel
M67.88	Sonst nbez KH Synovialis u Sehnen, sonst Lok	M71.37	Sonstige Schleimbeutelzyste Knöchel/Fuss
M67.89	Sonst nbez KH Synovialis u Sehnen, nnbez Lok	M71.38	Sonstige Schleimbeutelzyste, sonstige Lok
M67.90	KH Synovialis u Sehnen, nnbez, mehrere Lok	M71.39	Sonstige Schleimbeutelzyste, nnbez Lokalisationen
M67.91	KH Synovialis u Sehnen, nnbez, Schulterregion	M71.40	Bursitis calcarea, mehrere Lokalisationen
M67.92	KH Synovialis u Sehnen, nnbez, Oberarm	M71.42	Bursitis calcarea Oberarm
M67.93	KH Synovialis u Sehnen, nnbez, Unterarm	M71.43	Bursitis calcarea Unterarm
M67.94	KH Synovialis u Sehnen, nnbez, Hand	M71.44	Bursitis calcarea Hand
M67.95	KH Synovialis u Sehnen, nnbez, Becken/OS	M71.45	Bursitis calcarea Beckenregion/Oberschenkel
M67.96	KH Synovialis u Sehnen, nnbez, Unterschenkel	M71.46	Bursitis calcarea Unterschenkel
M67.97	KH Synovialis u Sehnen, nnbez, Knöchel/Fuss	M71.47	Bursitis calcarea Knöchel/Fuss
M67.98	KH Synovialis u Sehnen, nnbez, sonst Lok	M71.48	Bursitis calcarea, sonstige Lokalisation
M67.99	KH Synovialis u Sehnen, nnbez, nnbez Lok	M71.49	Bursitis calcarea, nnbez Lokalisationen
M68.00	Synovitis u Tenosynovitis b aokl bakt KH, mehrere Lok	M71.50	Sonstige Bursitis, aonkl, mehrere Lokalisationen
M68.01	Synovitis u Tenosynovitis b aokl bakt KH, Schulterregion	M71.52	Sonstige Bursitis, aonkl, Oberarm
M68.02	Synovitis u Tenosynovitis b aokl bakt KH, Oberarm	M71.53	Sonstige Bursitis, aonkl, Unterarm
M68.03	Synovitis u Tenosynovitis b aokl bakt KH, Unterarm	M71.54	Sonstige Bursitis, aonkl, Hand
M68.04	Synovitis u Tenosynovitis b aokl bakt KH, Hand	M71.55	Sonstige Bursitis, aonkl, Beckenregion/Oberschenkel
M68.05	Synovitis u Tenosynovitis b aokl bakt KH, Becken/OS	M71.56	Sonstige Bursitis, aonkl, Unterschenkel
M68.06	Synovitis u Tenosynovitis b aokl bakt KH, Unterschenkel	M71.57	Sonstige Bursitis, aonkl, Knöchel/Fuss
M68.07	Synovitis u Tenosynovitis b aokl bakt KH, Knöchel/Fuss	M71.58	Sonstige Bursitis, aonkl, sonstige Lokalisation
M68.08	Synovitis u Tenosynovitis b aokl bakt KH, sonst Lok	M71.59	Sonstige Bursitis, aonkl, nnbez Lokalisationen
M68.09	Synovitis u Tenosynovitis b aokl bakt KH, nnbez Lok	M71.80	Sonstige nbez Bursopathien, mehrere Lokalisationen
M68.80	Sonst KH Synovialis u Sehnen b aokl KH, mehrere Lok	M71.81	Sonstige nbez Bursopathien Schulterregion
M68.81	Sonst KH Synovialis u Sehnen b aokl KH, Schulterregion	M71.82	Sonstige nbez Bursopathien Oberarm
M68.82	Sonst KH Synovialis u Sehnen b aokl KH, Oberarm	M71.83	Sonstige nbez Bursopathien Unterarm
M68.83	Sonst KH Synovialis u Sehnen b aokl KH, Unterarm	M71.84	Sonstige nbez Bursopathien Hand
M68.84	Sonst KH Synovialis u Sehnen b aokl KH, Hand	M71.85	Sonstige nbez Bursopathien Becken/Oberschenkel
M68.85	Sonst KH Synovialis u Sehnen b aokl KH, Becken/OS	M71.86	Sonstige nbez Bursopathien Unterschenkel
M68.86	Sonst KH Synovialis u Sehnen b aokl KH, Unterschenkel	M71.87	Sonstige nbez Bursopathien Knöchel/Fuss
M68.87	Sonst KH Synovialis u Sehnen b aokl KH, Knöchel/Fuss	M71.88	Sonstige nbez Bursopathien, sonstige Lok
M68.88	Sonst KH Synovialis u Sehnen b aokl KH, sonst Lok	M71.89	Sonstige nbez Bursopathien, nnbez Lokalisationen
M68.89	Sonst KH Synovialis u Sehnen b aokl KH, nnbez Lok	M71.90	Bursopathie, nnbez, mehrere Lokalisationen
M70.0	Chron Tenosynovitis crepitans Hand u Handgelenk	M71.91	Bursopathie, nnbez, Schulterregion
M70.1	Bursitis im Bereich Hand	M71.92	Bursopathie, nnbez, Oberarm
M70.2	Bursitis olecrani	M71.93	Bursopathie, nnbez, Unterarm
M70.3	Sonstige Bursitis im Bereich Ellenbogen	M71.94	Bursopathie, nnbez, Hand
M70.4	Bursitis praepatellaris	M71.95	Bursopathie, nnbez, Beckenregion/Oberschenkel
M70.5	Sonstige Bursitis im Bereich Knie	M71.96	Bursopathie, nnbez, Unterschenkel
M70.6	Bursitis trochanterica	M71.97	Bursopathie, nnbez, Knöchel/Fuss
M70.7	Sonstige Bursitis im Bereich Hüfte	M71.98	Bursopathie, nnbez, sonstige Lokalisation
M70.8	Sonst KH Weichteilgew d Beanspruchung/Überbeanspr/Druck	M71.99	Bursopathie, nnbez, nnbez Lokalisationen
M70.9	Nnbez KH WTgew d Beanspruchung/Überbeanspr/Druck	M72.0	Fibromatose Palmarfaszie [Dupuytren-Kontraktur]
M71.00	Schleimbeutelabszess, mehrere Lokalisationen	M72.1	Fingerknöchelpolster [Knuckle pads]
M71.01	Schleimbeutelabszess Schulterregion	M72.2	Fibromatose Plantarfaszie [Ledderhose-Kontraktur]
M71.02	Schleimbeutelabszess Oberarm	M72.40	Pseudosarkomatöse Fibromatose, mehrere Lok
M71.03	Schleimbeutelabszess Unterarm	M72.41	Pseudosarkomatöse Fibromatose Schulterregion
M71.04	Schleimbeutelabszess Hand	M72.42	Pseudosarkomatöse Fibromatose Oberarm
M71.05	Schleimbeutelabszess Beckenregion/Oberschenkel	M72.43	Pseudosarkomatöse Fibromatose Unterarm
M71.06	Schleimbeutelabszess Unterschenkel	M72.44	Pseudosarkomatöse Fibromatose Hand
M71.07	Schleimbeutelabszess Knöchel/Fuss	M72.45	Pseudosarkomatöse Fibromatose Becken/OS
M71.08	Schleimbeutelabszess, sonstige Lokalisation	M72.46	Pseudosarkomatöse Fibromatose Unterschenkel
M71.09	Schleimbeutelabszess, nnbez Lokalisationen	M72.47	Pseudosarkomatöse Fibromatose Knöchel/Fuss
M71.10	Sonstige infektiöse Bursitis, mehrere Lok	M72.48	Pseudosarkomatöse Fibromatose, sonst Lok
M71.11	Sonstige infektiöse Bursitis Schulterregion	M72.49	Pseudosarkomatöse Fibromatose, nnbez Lok
M71.12	Sonstige infektiöse Bursitis Oberarm	M72.60	Nekrotis Fasziiitis, Mehr Lok
M71.13	Sonstige infektiöse Bursitis Unterarm	M72.61	Nekrotis Fasziiitis, Schulterreg
M71.14	Sonstige infektiöse Bursitis Hand	M72.62	Nekrotis Fasziiitis, Oberarm
M71.15	Sonstige infektiöse Bursitis Beckenregion/OS	M72.63	Nekrotis Fasziiitis, Unterarm
M71.16	Sonstige infektiöse Bursitis Unterschenkel	M72.64	Nekrotis Fasziiitis, Hand
M71.17	Sonstige infektiöse Bursitis Knöchel/Fuss	M72.65	Nekrotis Fasziiitis, Beckenreg/OS
M71.18	Sonstige infektiöse Bursitis, sonstige Lok	M72.66	Nekrotis Fasziiitis, Unterschenkel
M71.19	Sonstige infektiöse Bursitis, nnbez Lok	M72.67	Nekrotis Fasziiitis, Knöchel/Fuss
M71.2	Synovialzyste im Bereich Kniekehle [Baker-Zyste]	M72.68	Nekrotis Fasziiitis, Sonstige
M71.30	Sonstige Schleimbeutelzyste, mehrere Lokalisationen	M72.69	Nekrotis Fasziiitis, Lok nnbez
M71.31	Sonstige Schleimbeutelzyste Schulterregion	M72.80	Sonstige Fibromatosen, mehrere Lokalisationen
M71.32	Sonstige Schleimbeutelzyste Oberarm	M72.81	Sonstige Fibromatosen Schulterregion
M71.33	Sonstige Schleimbeutelzyste Unterarm	M72.82	Sonstige Fibromatosen Oberarm
M71.34	Sonstige Schleimbeutelzyste Hand	M72.83	Sonstige Fibromatosen Unterarm
M71.35	Sonstige Schleimbeutelzyste Becken/Oberschenkel	M72.84	Sonstige Fibromatosen Hand

M72.85	Sonstige Fibromatosen Beckenregion/OS	M77.9	Enthesopathie, nnbez
M72.86	Sonstige Fibromatosen Unterschenkel	M79.00	Rheumatismus, nnbez, mehrere Lokalisationen
M72.87	Sonstige Fibromatosen Knöchel/Fuss	M79.01	Rheumatismus, nnbez, Schulterregion
M72.88	Sonstige Fibromatosen, sonstige Lokalisation	M79.02	Rheumatismus, nnbez, Oberarm
M72.89	Sonstige Fibromatosen, nnbez Lokalisationen	M79.03	Rheumatismus, nnbez, Unterarm
M72.90	Fibromatose, nnbez, mehrere Lokalisationen	M79.04	Rheumatismus, nnbez, Hand
M72.91	Fibromatose, nnbez, Schulterregion	M79.05	Rheumatismus, nnbez, Beckenregion/Oberschenkel
M72.92	Fibromatose, nnbez, Oberarm	M79.06	Rheumatismus, nnbez, Unterschenkel
M72.93	Fibromatose, nnbez, Unterarm	M79.07	Rheumatismus, nnbez, Knöchel/Fuss
M72.94	Fibromatose, nnbez, Hand	M79.08	Rheumatismus, nnbez, sonstige Lokalisation
M72.95	Fibromatose, nnbez, Beckenregion/OS	M79.09	Rheumatismus, nnbez, nnbez Lokalisationen
M72.96	Fibromatose, nnbez, Unterschenkel	M79.10	Myalgie, mehrere Lokalisationen
M72.97	Fibromatose, nnbez, Knöchel/Fuss	M79.11	Myalgie Schulterregion
M72.98	Fibromatose, nnbez, sonstige Lokalisation	M79.12	Myalgie Oberarm
M72.99	Fibromatose, nnbez, nnbez Lokalisationen	M79.13	Myalgie Unterarm
M73.00	Bursitis gonorrhoea, mehrere Lokalisationen	M79.14	Myalgie Hand
M73.01	Bursitis gonorrhoea Schulterregion	M79.15	Myalgie Beckenregion/Oberschenkel
M73.02	Bursitis gonorrhoea Oberarm	M79.16	Myalgie Unterschenkel
M73.03	Bursitis gonorrhoea Unterarm	M79.17	Myalgie Knöchel/Fuss
M73.04	Bursitis gonorrhoea Hand	M79.18	Myalgie, sonstige Lokalisation
M73.05	Bursitis gonorrhoea Beckenregion/Oberschenkel	M79.19	Myalgie, nnbez Lokalisationen
M73.06	Bursitis gonorrhoea Unterschenkel	M79.46	Hypertroph Corpus adip [Hoffa-Kaster-Synd] Untschenkel
M73.07	Bursitis gonorrhoea Knöchel/Fuss	M79.50	Verbliebener Fremdkörper im WeichteilGew, mehr Lok
M73.08	Bursitis gonorrhoea, sonstige Lokalisation	M79.51	Verbliebener Fremdkörper im WTGew Schulterregion
M73.09	Bursitis gonorrhoea, nnbez Lokalisationen	M79.52	Verbliebener Fremdkörper im WeichteilGew Oberarm
M73.10	Bursitis syphilitica, mehrere Lokalisationen	M79.53	Verbliebener Fremdkörper im WeichteilGew Unterarm
M73.11	Bursitis syphilitica Schulterregion	M79.54	Verbliebener Fremdkörper im WeichteilGew Hand
M73.12	Bursitis syphilitica Oberarm	M79.55	Verbliebener Fremdkörper im WeichteilGew Becken/OS
M73.13	Bursitis syphilitica Unterarm	M79.56	Verbliebener Fremdkörper im Weichteilgewebe US
M73.14	Bursitis syphilitica Hand	M79.57	Verblieb Fremdkörper im WeichteilGew Knöchel/Fuss
M73.15	Bursitis syphilitica Beckenregion/Oberschenkel	M79.58	Verbliebener Fremdkörper im WeichteilGew, sonst Lok
M73.16	Bursitis syphilitica Unterschenkel	M79.59	Verbliebener Fremdkörper im WeichteilGew, nnbez Lok
M73.17	Bursitis syphilitica Knöchel/Fuss	M79.60	Schmerzen Extremitäten, mehrere Lok
M73.18	Bursitis syphilitica, sonstige Lokalisation	M79.61	Schmerzen Schulterregion
M73.19	Bursitis syphilitica, nnbez Lokalisationen	M79.62	Schmerzen Oberarm
M73.80	Sonst KH Weichteilgew b so aokl KH, mehrere Lok	M79.63	Schmerzen Unterarm
M73.81	Sonst KH Weichteilgew b so aokl KH, Schulterregion	M79.64	Schmerzen Hand
M73.82	Sonst KH Weichteilgew b so aokl KH, Oberarm	M79.65	Schmerzen Beckenregion/Oberschenkel
M73.83	Sonst KH Weichteilgew b so aokl KH, Unterarm	M79.66	Schmerzen Unterschenkel
M73.84	Sonst KH Weichteilgew b so aokl KH, Hand	M79.67	Schmerzen Knöchel/Fuss
M73.85	Sonst KH Weichteilgew b so aokl KH Becken/OS	M79.69	Schmerzen Extremitäten, nnbez Lok
M73.86	Sonst KH Weichteilgew b so aokl KH, Unterschenkel	M79.70	Fibromyalgie: Mehrere Lokalisationen
M73.87	Sonst KH Weichteilgew b so aokl KH, Knöchel/Fuss	M79.80	Sonst nbez KH Weichteilgewebe, mehrere Lok
M73.88	Sonst KH Weichteilgew b so aokl KH, sonst Lok	M79.81	Sonst nbez KH Weichteilgewebe Schulterregion
M73.89	Sonst KH Weichteilgew b so aokl KH, nnbez Lok	M79.82	Sonst nbez KH Weichteilgewebe Oberarm
M75.0	Adhäsive Entzündung Schultergelenkkapsel	M79.83	Sonst nbez KH Weichteilgewebe Unterarm
M75.1	Läsionen Rotatorenmanschette	M79.84	Sonst nbez KH Weichteilgewebe Hand
M75.2	Tendinitis M biceps brachii	M79.85	Sonst nbez KH Weichteilgewebe Becken/OS
M75.3	Tendinitis calcarea im Schulterbereich	M79.86	Sonst nbez KH Weichteilgewebe Unterschenkel
M75.4	Impingement-Syndrom Schulter	M79.87	Sonst nbez KH Weichteilgewebe Knöchel/Fuss
M75.5	Bursitis im Schulterbereich	M79.88	Sonst nbez KH Weichteilgewebe, sonst Lok
M75.8	Sonstige Schulterläsionen	M79.89	Sonst nbez KH Weichteilgewebe, nnbez Lok
M75.9	Schulterläsion, nnbez	M79.90	KH Weichteilgewebe, nnbez, mehrere Lok
M76.0	Tendinitis Glutäus-Sehne(n)	M79.91	KH Weichteilgewebe, nnbez, Schulterregion
M76.1	Tendinitis Iliopsoas-Sehne	M79.92	KH Weichteilgewebe, nnbez, Oberarm
M76.2	Knochensporn am Darmbeinkamm	M79.93	KH Weichteilgewebe, nnbez, Unterarm
M76.3	Tractus-iliotibialis-Synd	M79.94	KH Weichteilgewebe, nnbez, Hand
M76.4	Bursitis Bereich Lig collaterale tibiale [Stieda-Pellegrini]	M79.95	KH Weichteilgewebe, nnbez, Becken/Oberschenkel
M76.5	Tendinitis Patellarsehne	M79.96	KH Weichteilgewebe, nnbez, Unterschenkel
M76.6	Tendinitis Achillessehne	M79.97	KH Weichteilgewebe, nnbez, Knöchel/Fuss
M76.7	Tendinitis Peronäussehne(n)	M79.98	KH Weichteilgewebe, nnbez, sonst Lok
M76.8	Sonst Enthesopathien unt Extrem m Ausnahme Fuss	M79.99	KH Weichteilgewebe, nnbez, nnbez Lokalisationen
M76.9	Enthesopathie untere Extremität, nnbez	M80.00	Postmenop Osteoporose m path Fraktur, mehr Lok
M77.0	Epicondylitis ulnaris humeri	M80.01	Postmenop Osteoporose m path Fx Schulterregion
M77.1	Epicondylitis radialis humeri	M80.02	Postmenop Osteoporose m path Fx Oberarm
M77.2	Periarthritis im Bereich Handgelenk	M80.03	Postmenop Osteoporose m path Fx Unterarm
M77.3	Kalkaneussporn	M80.04	Postmenop Osteoporose m path Fx Hand
M77.4	Metatarsalgie	M80.05	Postmenop Osteoporose m path Fx Becken/OS
M77.5	Sonstige Enthesopathie Fuss	M80.06	Postmenop Osteoporose m path Fx Unterschenkel
M77.8	Sonstige Enthesopathien, aonkl	M80.07	Postmenop Osteoporose m path Fx Knöchel/Fuss

M80.08	Postmenop Osteoporose m path Fx, sonst Lok	M80.98	Nnbez Osteoporose m path Fx, sonst Lok
M80.09	Postmenop Osteoporose m path Fx, nnbezLok	M80.99	Nnbez Osteoporose m path Fx, nnbez Lok
M80.10	Osteoporose m path Fx nach Ovarektomie, mehr Lok	M81.00	Postmenopausale Osteoporose, mehrere Lok
M80.11	Osteoporose m path Fx nach Ovarekt, Schulterregion	M81.01	Postmenopausale Osteoporose Schulterregion
M80.12	Osteoporose m path Fx nach Ovarekt, Oberarm	M81.02	Postmenopausale Osteoporose Oberarm
M80.13	Osteoporose m path Fx nach Ovarekt, Unterarm	M81.03	Postmenopausale Osteoporose Unterarm
M80.14	Osteoporose m path Fx nach Ovarekt, Hand	M81.04	Postmenopausale Osteoporose Hand
M80.15	Osteoporose m path Fx nach Ovarekt, Beckenreg/OS	M81.05	Postmenopausale Osteoporose Becken/OS
M80.16	Osteoporose m path Fx nach Ovarekt, Unterschenkel	M81.06	Postmenopausale Osteoporose Unterschenkel
M80.17	Osteoporose m path Fx nach Ovarekt, Knöchel/Fuss	M81.07	Postmenopausale Osteoporose Knöchel/Fuss
M80.18	Osteoporose m path Fx nach Ovarekt, sonst Lok	M81.08	Postmenopausale Osteoporose, sonst Lok
M80.19	Osteoporose m path Fx nach Ovarekt, nnbez Lok	M81.09	Postmenopausale Osteoporose, nnbez Lok
M80.20	Inaktivitätsosteoporose m path Fraktur, mehr Lok	M81.10	Osteoporose nach Ovarektomie, mehrere Lok
M80.21	Inaktivitätsosteoporose m path Fx Schulterregion	M81.11	Osteoporose nach Ovarektomie, Schulterregion
M80.22	Inaktivitätsosteoporose m path Fx Oberarm	M81.12	Osteoporose nach Ovarektomie, Oberarm
M80.23	Inaktivitätsosteoporose m path Fx Unterarm	M81.13	Osteoporose nach Ovarektomie, Unterarm
M80.24	Inaktivitätsosteoporose m path Fx Hand	M81.14	Osteoporose nach Ovarektomie, Hand
M80.25	Inaktivitätsosteoporose m path Fx Becken/OS	M81.15	Osteoporose nach Ovarektomie, Becken/OS
M80.26	Inaktivitätsosteoporose m path Fx Unterschenkel	M81.16	Osteoporose nach Ovarektomie, Unterschenkel
M80.27	Inaktivitätsosteoporose m path Fx Knöchel/Fuss	M81.17	Osteoporose nach Ovarektomie, Knöchel/Fuss
M80.28	Inaktivitätsosteoporose m path Fx, sonst Lok	M81.18	Osteoporose nach Ovarektomie, sonst Lokalisation
M80.29	Inaktivitätsosteoporose m path Fx, nnbez Lok	M81.19	Osteoporose nach Ovarektomie, nnbez Lok
M80.30	Osteoporose m path Fx d Malabs n chir Eingr, mehr Lok	M81.20	Inaktivitätsosteoporose, mehrere Lok
M80.31	Osteoporose m path Fx d Malabs n chir Eingr, Schulterreg	M81.21	Inaktivitätsosteoporose Schulterregion
M80.32	Osteoporose m path Fx d Malabs n chir Eingr, Oberarm	M81.22	Inaktivitätsosteoporose Oberarm
M80.33	Osteoporose m path Fx d Malabs n chir Eingr, Unterarm	M81.23	Inaktivitätsosteoporose Unterarm
M80.34	Osteoporose m path Fx d Malabs n chir Eingr, Hand	M81.24	Inaktivitätsosteoporose Hand
M80.35	Osteoporose m path Fx d Malabs n chir Eingr, BeReg/OS	M81.25	Inaktivitätsosteoporose Beckenregion/Oberschenkel
M80.36	Osteoporose m path Fx d Malabs n chir Eingr, US	M81.26	Inaktivitätsosteoporose Unterschenkel
M80.37	Osteoporose m path Fx d Malabs n chir Eingr, Knöch/Fuss	M81.27	Inaktivitätsosteoporose Knöchel/Fuss
M80.38	Osteoporose m path Fx d Malabs n chir Eingr, sonst Lok	M81.28	Inaktivitätsosteoporose, sonstige Lokalisation
M80.39	Osteoporose m path Fx d Malabs n chir Eingr, nnbez Lok	M81.29	Inaktivitätsosteoporose, nnbez Lokalisationen
M80.40	AM-induz Osteoporose m path Fx, mehrere Lok	M81.30	Osteoporose infolge Malabs nach chir Eingr, mehrere Lok
M80.41	AM-induz Osteoporose m path Fx Schulterregion	M81.31	Osteoporose infolge Malabs nach chir Eingr, Schulterreg
M80.42	AM-induz Osteoporose m path Fx Oberarm	M81.32	Osteoporose infolge Malabs nach chir Eingr, Oberarm
M80.43	AM-induz Osteoporose m path Fx Unterarm	M81.33	Osteoporose infolge Malabs nach chir Eingr, Unterarm
M80.44	AM-induz Osteoporose m path Fx Hand	M81.34	Osteoporose infolge Malabs nach chir Eingr, Hand
M80.45	AM-induz Osteoporose m path Fx Becken/OS	M81.35	Osteoporose infolge Malabs nach chir Eingr, BeReg/OS
M80.46	AM-induz Osteoporose m path Fx Unterschenkel	M81.36	Osteoporose infolge Malabs nach chir Eingr, US
M80.47	AM-induz Osteoporose m path Fx Knöchel/Fuss	M81.37	Osteoporose infolge Malabs nach chir Eingr, Knöchel/Fuss
M80.48	AM-induz Osteoporose m path Fx, sonst Lok	M81.38	Osteoporose infolge Malabs nach chir Eingr, sonst Lok
M80.49	AM-induz Osteoporose m path Fx, nnbez Lok	M81.39	Osteoporose infolge Malabs nach chir Eingr, nnbez Lok
M80.50	Idiopath Osteoporose m path Fx, mehrere Lok	M81.40	AM-induz Osteoporose, mehrere Lok
M80.51	Idiopath Osteoporose m path Fx Schulterregion	M81.41	AM-induz Osteoporose Schulterregion
M80.52	Idiopath Osteoporose m path Fx Oberarm	M81.42	AM-induz Osteoporose Oberarm
M80.53	Idiopath Osteoporose m path Fx Unterarm	M81.43	AM-induz Osteoporose Unterarm
M80.54	Idiopath Osteoporose m path Fx Hand	M81.44	AM-induz Osteoporose Hand
M80.55	Idiopath Osteoporose m path Fx Becken/OS	M81.45	AM-induz Osteoporose Beckenregion/Oberschenkel
M80.56	Idiopath Osteoporose m path Fx Unterschenkel	M81.46	AM-induz Osteoporose Unterschenkel
M80.57	Idiopath Osteoporose m path Fx Knöchel/Fuss	M81.47	AM-induz Osteoporose Knöchel/Fuss
M80.58	Idiopath Osteoporose m path Fx, sonst Lok	M81.48	AM-induz Osteoporose, sonst Lok
M80.59	Idiopath Osteoporose m path Fx, nnbez Lok	M81.49	Arzneimittelinduzierte Osteoporose, nnbez Lok
M80.80	Sonst Osteoporose m path Fx, mehrere Lok	M81.50	Idiopathische Osteoporose, mehrere Lok
M80.81	Sonst Osteoporose m path Fx Schulterregion	M81.51	Idiopathische Osteoporose Schulterregion
M80.82	Sonst Osteoporose m path Fx Oberarm	M81.52	Idiopathische Osteoporose Oberarm
M80.83	Sonst Osteoporose m path Fx Unterarm	M81.53	Idiopathische Osteoporose Unterarm
M80.84	Sonst Osteoporose m path Fx Hand	M81.54	Idiopathische Osteoporose Hand
M80.85	Sonst Osteoporose m path Fx Becken/OS	M81.55	Idiopathische Osteoporose Becken/Oberschenkel
M80.86	Sonst Osteoporose m path Fx Unterschenkel	M81.56	Idiopathische Osteoporose Unterschenkel
M80.87	Sonst Osteoporose m path Fx Knöchel/Fuss	M81.57	Idiopathische Osteoporose Knöchel/Fuss
M80.88	Sonst Osteoporose m path Fx, sonst Lok	M81.58	Idiopathische Osteoporose, sonstige Lok
M80.89	Sonst Osteoporose m path Fx, nnbez Lok	M81.59	Idiopathische Osteoporose, nnbez Lokalisationen
M80.90	Nnbez Osteoporose m path Fx, mehrere Lok	M81.60	Lokalisierte Osteoporose [Lequesne], mehrere Lok
M80.91	Nnbez Osteoporose m path Fx Schulterregion	M81.61	Lokalisierte Osteoporose [Lequesne], Schulterregion
M80.92	Nnbez Osteoporose m path Fx Oberarm	M81.62	Lokalisierte Osteoporose [Lequesne], Oberarm
M80.93	Nnbez Osteoporose m path Fx Unterarm	M81.63	Lokalisierte Osteoporose [Lequesne], Unterarm
M80.94	Nnbez Osteoporose m path Fx Hand	M81.64	Lokalisierte Osteoporose [Lequesne], Hand
M80.95	Nnbez Osteoporose m path Fx Becken/OS	M81.65	Lokalisierte Osteoporose [Lequesne], Becken/OS
M80.96	Nnbez Osteoporose m path Fx Unterschenkel	M81.66	Lokalisierte Osteoporose [Lequesne], Unterschenkel
M80.97	Nnbez Osteoporose m path Fx Knöchel/Fuss	M81.67	Lokalisierte Osteoporose [Lequesne], Knöchel/Fuss

M81.68	Lokalisierte Osteoporose [Lequesne], sonst Lok	M83.18	Senile Osteomalazie, sonstige Lokalisation
M81.69	Lokalisierte Osteoporose [Lequesne], nnbez Lok	M83.19	Senile Osteomalazie, nnbez Lokalisationen
M81.80	Sonstige Osteoporose, mehrere Lokalisationen	M83.20	Osteomalazie ErwAlter d Malabs, mehrere Lok
M81.81	Sonstige Osteoporose Schulterregion	M83.21	Osteomalazie ErwAlter d Malabs, Schulterregion
M81.82	Sonstige Osteoporose Oberarm	M83.22	Osteomalazie ErwAlter d Malabs, Oberarm
M81.83	Sonstige Osteoporose Unterarm	M83.23	Osteomalazie ErwAlter d Malabs, Unterarm
M81.84	Sonstige Osteoporose Hand	M83.24	Osteomalazie ErwAlter d Malabs, Hand
M81.85	Sonstige Osteoporose Beckenregion/OS	M83.25	Osteomalazie ErwAlter d Malabs, Becken/OS
M81.86	Sonstige Osteoporose Unterschenkel	M83.26	Osteomalazie ErwAlter d Malabs, Unterschenkel
M81.87	Sonstige Osteoporose Knöchel/Fuss	M83.27	Osteomalazie ErwAlter d Malabs, Knöchel/Fuss
M81.88	Sonstige Osteoporose, sonstige Lokalisation	M83.28	Osteomalazie ErwAlter d Malabs, sonst Lok
M81.89	Sonstige Osteoporose, nnbez Lokalisationen	M83.29	Osteomalazie ErwAlter d Malabs, nnbez Lok
M81.90	Osteoporose, nnbez, mehrere Lokalisationen	M83.30	Osteomalazie ErwAlter d Fehl-/Mangelernähr, mehr Lok
M81.91	Osteoporose, nnbez, Schulterregion	M83.31	Osteomalazie ErwAlter d Fehl-/Mangelernähr, Schulterreg
M81.92	Osteoporose, nnbez, Oberarm	M83.32	Osteomalazie ErwAlter d Fehl-/Mangelernähr, Oberarm
M81.93	Osteoporose, nnbez, Unterarm	M83.33	Osteomalazie ErwAlter d Fehl-/Mangelernähr, Unterarm
M81.94	Osteoporose, nnbez, Hand	M83.34	Osteomalazie ErwAlter d Fehl-/Mangelernähr, Hand
M81.95	Osteoporose, nnbez, Beckenregion/Oberschenkel	M83.35	Osteomalazie ErwAlter d Fehl-/Mangelernähr, BeReg/OS
M81.96	Osteoporose, nnbez, Unterschenkel	M83.36	Osteomalazie ErwAlter d Fehl-/Mangelernähr, US
M81.97	Osteoporose, nnbez, Knöchel/Fuss	M83.37	Osteomalazie ErwAlter d Fehl-/Mangelernähr, Knöchel/Fuss
M81.98	Osteoporose, nnbez, sonstige Lokalisation	M83.38	Osteomalazie ErwAlter d Fehl-/Mangelernähr, so Lok
M81.99	Osteoporose, nnbez, nnbez Lokalisationen	M83.39	Osteomalazie ErwAlter d Fehl-/Mangelernähr, nnbez Lok
M82.00	Osteoporose b Plasmozytom, mehrere Lok	M83.40	Aluminiumosteopathie, mehrere Lokalisationen
M82.01	Osteoporose b Plasmozytom, Schulterregion	M83.41	Aluminiumosteopathie Schulterregion
M82.02	Osteoporose b Plasmozytom, Oberarm	M83.42	Aluminiumosteopathie Oberarm
M82.03	Osteoporose b Plasmozytom, Unterarm	M83.43	Aluminiumosteopathie Unterarm
M82.04	Osteoporose b Plasmozytom, Hand	M83.44	Aluminiumosteopathie Hand
M82.05	Osteoporose b Plasmozytom, Becken/OS	M83.45	Aluminiumosteopathie Beckenregion/Oberschenkel
M82.06	Osteoporose b Plasmozytom, Unterschenkel	M83.46	Aluminiumosteopathie Unterschenkel
M82.07	Osteoporose b Plasmozytom, Knöchel/Fuss	M83.47	Aluminiumosteopathie Knöchel/Fuss
M82.08	Osteoporose b Plasmozytom, sonst Lokalisation	M83.48	Aluminiumosteopathie, sonstige Lokalisation
M82.09	Osteoporose b Plasmozytom, nnbez Lokalisationen	M83.49	Aluminiumosteopathie, nnbez Lokalisationen
M82.10	Osteoporose b endokrinen Stör, mehrere Lok	M83.50	Sonst AM-induz Osteomalazie b Erw, mehrere Lok
M82.11	Osteoporose b endokrinen Stör, Schulterregion	M83.51	Sonst AM-induz Osteomalazie b Erw, Schulterregion
M82.12	Osteoporose b endokrinen Störungen, Oberarm	M83.52	Sonst AM-induz Osteomalazie b Erw, Oberarm
M82.13	Osteoporose b endokrinen Störungen, Unterarm	M83.53	Sonst AM-induz Osteomalazie b Erw, Unterarm
M82.14	Osteoporose b endokrinen Störungen, Hand	M83.54	Sonst AM-induz Osteomalazie b Erw, Hand
M82.15	Osteoporose b endokrinen Stör, Becken/Oberschenkel	M83.55	Sonst AM-induz Osteomalazie b Erw, Beckenreg/OS
M82.16	Osteoporose b endokrinen Stör, Unterschenkel	M83.56	Sonst AM-induz Osteomalazie b Erw, Unterschenkel
M82.17	Osteoporose b endokrinen Stör, Knöchel/Fuss	M83.57	Sonst AM-induz Osteomalazie b Erw, Knöchel/Fuss
M82.18	Osteoporose b endokrinen Stör, sonst Lok	M83.58	Sonst AM-induz Osteomalazie b Erw, so Lok
M82.19	Osteoporose b endokrinen Stör, nnbez Lok	M83.59	Sonst AM-induz Osteomalazie b Erw, nnbez Lok
M82.80	Osteoporose b sonst aokl KH, mehrere Lok	M83.80	Sonst Osteomalazie im ErwAlter, mehrere Lok
M82.81	Osteoporose b sonst aokl KH, Schulterregion	M83.81	Sonst Osteomalazie im ErwAlter, Schulterregion
M82.82	Osteoporose b sonst aokl KH, Oberarm	M83.82	Sonst Osteomalazie im ErwAlter, Oberarm
M82.83	Osteoporose b sonst aokl KH, Unterarm	M83.83	Sonst Osteomalazie im ErwAlter, Unterarm
M82.84	Osteoporose b sonst aokl KH, Hand	M83.84	Sonst Osteomalazie im ErwAlter, Hand
M82.85	Osteoporose b sonst aokl KH, Becken/Oberschenkel	M83.85	Sonst Osteomalazie im ErwAlter, Becken/OS
M82.86	Osteoporose b sonst aokl KH, Unterschenkel	M83.86	Sonst Osteomalazie im ErwAlter, Unterschenkel
M82.87	Osteoporose b sonst aokl KH, Knöchel/Fuss	M83.87	Sonst Osteomalazie im ErwAlter, Knöchel/Fuss
M82.88	Osteoporose b sonst aokl KH, sonst Lok	M83.88	Sonst Osteomalazie im ErwAlter, sonst Lok
M82.89	Osteoporose b sonst aokl KH, nnbez Lok	M83.89	Sonst Osteomalazie im ErwAlter, nnbez Lok
M83.00	Osteomalazie im Wochenbett, mehrere Lok	M83.90	Osteomalazie im ErwAlter, nnbez, mehrere Lok
M83.01	Osteomalazie im Wochenbett, Schulterregion	M83.91	Osteomalazie im ErwAlter, nnbez, Schulterregion
M83.02	Osteomalazie im Wochenbett, Oberarm	M83.92	Osteomalazie im ErwAlter, nnbez, Oberarm
M83.03	Osteomalazie im Wochenbett, Unterarm	M83.93	Osteomalazie im ErwAlter, nnbez, Unterarm
M83.04	Osteomalazie im Wochenbett, Hand	M83.94	Osteomalazie im ErwAlter, nnbez, Hand
M83.05	Osteomalazie im Wochenbett, Becken/Oberschenkel	M83.95	Osteomalazie im ErwAlter, nnbez, Becken/Oberschenkel
M83.06	Osteomalazie im Wochenbett, Unterschenkel	M83.96	Osteomalazie im ErwAlter, nnbez, Unterschenkel
M83.07	Osteomalazie im Wochenbett, Knöchel/Fuss	M83.97	Osteomalazie im ErwAlter, nnbez, Knöchel/Fuss
M83.08	Osteomalazie im Wochenbett, sonst Lokalisation	M83.98	Osteomalazie im ErwAlter, nnbez, sonst Lok
M83.09	Osteomalazie im Wochenbett, nnbez Lokalisationen	M83.99	Osteomalazie im ErwAlter, nnbez, nnbez Lok
M83.10	Senile Osteomalazie, mehrere Lokalisationen	M84.00	Frakturheilung in Fehlstellung, mehrere Lok
M83.11	Senile Osteomalazie Schulterregion	M84.01	Frakturheilung in Fehlstellung Schulterregion
M83.12	Senile Osteomalazie Oberarm	M84.02	Frakturheilung in Fehlstellung Oberarm
M83.13	Senile Osteomalazie Unterarm	M84.03	Frakturheilung in Fehlstellung Unterarm
M83.14	Senile Osteomalazie Hand	M84.04	Frakturheilung in Fehlstellung Hand
M83.15	Senile Osteomalazie Beckenregion/Oberschenkel	M84.05	Frakturheilung in Fehlstellung Becken/Oberschenkel
M83.16	Senile Osteomalazie Unterschenkel	M84.06	Frakturheilung in Fehlstellung Unterschenkel
M83.17	Senile Osteomalazie Knöchel/Fuss	M84.07	Frakturheilung in Fehlstellung Knöchel/Fuss

M84.08	Frakturheilung in Fehlstellung, sonst Lok	M85.08	Fibröse Dysplasie (monostotisch), sonst Lok
M84.09	Frakturheilung in Fehlstellung, nnbez Lok	M85.09	Fibröse Dysplasie (monostotisch), nnbez Lok
M84.10	Nichtvereinigung Frakturenden [Pseudarthr], mehrere Lok	M85.10	Skelettfluorose, mehrere Lokalisationen
M84.11	Nichtvereinigung Frakturenden [Pseudarthr] Schulterreg	M85.11	Skelettfluorose Schulterregion
M84.12	Nichtvereinigung Frakturenden [Pseudarthr] Oberarm	M85.12	Skelettfluorose Oberarm
M84.13	Nichtvereinigung Frakturenden [Pseudarthr] Unterarm	M85.13	Skelettfluorose Unterarm
M84.14	Nichtvereinigung Frakturenden [Pseudarthr] Hand	M85.14	Skelettfluorose Hand
M84.15	Nichtvereinigung Frakturenden [Pseudarthr] Becken/OS	M85.15	Skelettfluorose Beckenregion/Oberschenkel
M84.16	Nichtvereinigung Frakturenden [Pseudarthr] Unterschenkel	M85.16	Skelettfluorose Unterschenkel
M84.17	Nichtvereinigung Frakturenden [Pseudarthr] Knöchel/Fuss	M85.17	Skelettfluorose Knöchel/Fuss
M84.18	Nichtvereinigung Frakturenden [Pseudarthr], sonst Lok	M85.18	Skelettfluorose, sonstige Lokalisation
M84.19	Nichtvereinigung Frakturenden [Pseudarthr], nnbez Lok	M85.19	Skelettfluorose, nnbez Lokalisationen
M84.20	Verzögerte Frakturheilung, mehrere Lok	M85.2	Hyperostose Schädel
M84.21	Verzögerte Frakturheilung Schulterregion	M85.30	Ostitis condensans, mehrere Lokalisationen
M84.22	Verzögerte Frakturheilung Oberarm	M85.31	Ostitis condensans Schulterregion
M84.23	Verzögerte Frakturheilung Unterarm	M85.32	Ostitis condensans Oberarm
M84.24	Verzögerte Frakturheilung Hand	M85.33	Ostitis condensans Unterarm
M84.25	Verzögerte Frakturheilung Becken/OS	M85.34	Ostitis condensans Hand
M84.26	Verzögerte Frakturheilung Unterschenkel	M85.35	Ostitis condensans Beckenregion/Oberschenkel
M84.27	Verzögerte Frakturheilung Knöchel/Fuss	M85.36	Ostitis condensans Unterschenkel
M84.28	Verzögerte Frakturheilung, sonstige Lok	M85.37	Ostitis condensans Knöchel/Fuss
M84.29	Verzögerte Frakturheilung, nnbez Lokalisationen	M85.38	Ostitis condensans, sonstige Lokalisation
M84.30	Stressfraktur, aonkl, mehrere Lokalisationen	M85.39	Ostitis condensans, nnbez Lokalisationen
M84.31	Stressfraktur, aonkl, Schulterregion	M85.40	Solitäre Knochenzyste, mehrere Lokalisationen
M84.32	Stressfraktur, aonkl, Oberarm	M85.41	Solitäre Knochenzyste Schulterregion
M84.33	Stressfraktur, aonkl, Unterarm	M85.42	Solitäre Knochenzyste Oberarm
M84.34	Stressfraktur, aonkl, Hand	M85.43	Solitäre Knochenzyste Unterarm
M84.35	Stressfraktur, aonkl, Beckenregion/Oberschenkel	M85.44	Solitäre Knochenzyste Hand
M84.36	Stressfraktur, aonkl, Unterschenkel	M85.45	Solitäre Knochenzyste Becken/Oberschenkel
M84.37	Stressfraktur, aonkl, Knöchel/Fuss	M85.46	Solitäre Knochenzyste Unterschenkel
M84.38	Stressfraktur, aonkl, sonstige Lokalisation	M85.47	Solitäre Knochenzyste Knöchel/Fuss
M84.39	Stressfraktur, aonkl, nnbez Lokalisationen	M85.48	Solitäre Knochenzyste, sonstige Lokalisation
M84.40	Pathologische Fraktur, aonkl, mehrere Lok	M85.49	Solitäre Knochenzyste, nnbez Lokalisationen
M84.41	Pathologische Fraktur, aonkl, Schulterregion	M85.50	Aneurysmatische Knochenzyste, mehrere Lok
M84.42	Pathologische Fraktur, aonkl, Oberarm	M85.51	Aneurysmatische Knochenzyste Schulterregion
M84.43	Pathologische Fraktur, aonkl, Unterarm	M85.52	Aneurysmatische Knochenzyste Oberarm
M84.44	Pathologische Fraktur, aonkl, Hand	M85.53	Aneurysmatische Knochenzyste Unterarm
M84.45	Pathologische Fraktur, aonkl, Becken/OS	M85.54	Aneurysmatische Knochenzyste Hand
M84.46	Pathologische Fraktur, aonkl, Unterschenkel	M85.55	Aneurysmatische Knochenzyste Becken/OS
M84.47	Pathologische Fraktur, aonkl, Knöchel/Fuss	M85.56	Aneurysmatische Knochenzyste Unterschenkel
M84.48	Pathologische Fraktur, aonkl, sonstige Lok	M85.57	Aneurysmatische Knochenzyste Knöchel/Fuss
M84.49	Pathologische Fraktur, aonkl, nnbez Lokalisationen	M85.58	Aneurysmatische Knochenzyste, so Lokalisation
M84.80	Sonst Veränderung Knochenkontinuität, mehrere Lok	M85.59	Aneurysmatische Knochenzyste, nnbez Lok
M84.81	Sonst Veränderung Knochenkontinuität Schulterregion	M85.60	Sonstige Knochenzyste, mehrere Lokalisationen
M84.82	Sonst Veränderung Knochenkontinuität Oberarm	M85.61	Sonstige Knochenzyste Schulterregion
M84.83	Sonst Veränderung Knochenkontinuität Unterarm	M85.62	Sonstige Knochenzyste Oberarm
M84.84	Sonst Veränderung Knochenkontinuität Hand	M85.63	Sonstige Knochenzyste Unterarm
M84.85	Sonst Veränderung Knochenkontinuität Becken/OS	M85.64	Sonstige Knochenzyste Hand
M84.86	Sonst Veränderung Knochenkontinuität Unterschenkel	M85.65	Sonstige Knochenzyste Beckenregion/OS
M84.87	Sonst Veränderung Knochenkontinuität Knöchel/Fuss	M85.66	Sonstige Knochenzyste Unterschenkel
M84.88	Sonst Veränderung Knochenkontinuität, sonst Lok	M85.67	Sonstige Knochenzyste Knöchel/Fuss
M84.89	Sonst Veränderung Knochenkontinuität, nnbez Lok	M85.68	Sonstige Knochenzyste, sonst Lok
M84.90	Veränderung Knochenkontinuität, nnbez, mehrere Lok	M85.69	Sonstige Knochenzyste, nnbez Lokalisationen
M84.91	Veränderung Knochenkontinuität, nnbez, Schulterregion	M85.80	So nbez Veränderung KnDichte/-Struktur, mehrere Lok
M84.92	Veränderung Knochenkontinuität, nnbez, Oberarm	M85.81	So nbez Veränderung KnDichte/-Struktur Schulterregion
M84.93	Veränderung Knochenkontinuität, nnbez, Unterarm	M85.82	So nbez Veränderung KnDichte/-Struktur Oberarm
M84.94	Veränderung Knochenkontinuität, nnbez, Hand	M85.83	So nbez Veränderung KnDichte/-Struktur Unterarm
M84.95	Veränderung Knochenkontinuität, nnbez, Becken/OS	M85.84	So nbez Veränderung KnDichte/-Struktur Hand
M84.96	Veränderung Knochenkontinuität, nnbez, Unterschenkel	M85.85	So nbez Veränderung KnDichte/-Struktur Beckenreg/OS
M84.97	Veränderung Knochenkontinuität, nnbez, Knöchel/Fuss	M85.86	So nbez Veränderung KnDichte/-Struktur Unterschenkel
M84.98	Veränderung Knochenkontinuität, nnbez, sonst Lok	M85.87	So nbez Veränderung KnDichte/-Struktur Knöchel/Fuss
M84.99	Veränderung Knochenkontinuität, nnbez, nnbez Lok	M85.88	So nbez Veränderung KnDichte/-Struktur, so Lok
M85.00	Fibröse Dysplasie (monostotisch), mehrere Lok	M85.89	So nbez Veränderung KnDichte/-Struktur, nnbez Lok
M85.01	Fibröse Dysplasie (monostotisch) Schulterregion	M85.90	Veränderung KnDichte/-Struktur, nnbez, mehrere Lok
M85.02	Fibröse Dysplasie (monostotisch) Oberarm	M85.91	Veränderung KnDichte/-Struktur, nnbez, Schulterregion
M85.03	Fibröse Dysplasie (monostotisch) Unterarm	M85.92	Veränderung KnDichte/-Struktur, nnbez, Oberarm
M85.04	Fibröse Dysplasie (monostotisch) Hand	M85.93	Veränderung KnDichte/-Struktur, nnbez, Unterarm
M85.05	Fibröse Dysplasie (monostotisch) Becken/OS	M85.94	Veränderung KnDichte/-Struktur, nnbez, Hand
M85.06	Fibröse Dysplasie (monostotisch) Unterschenkel	M85.95	Veränderung KnDichte/-Struktur, nnbez, Becken/OS
M85.07	Fibröse Dysplasie (monostotisch) Knöchel/Fuss	M85.96	Veränderung KnDichte/-Struktur, nnbez, Unterschenkel

M85.97	Veränderung KnDichte/-Struktur, nnbez, Knöchel/Fuss	M86.67	Sonstige chron Osteomyelitis Knöchel/Fuss
M85.98	Veränderung KnDichte/-Struktur, nnbez, sonst Lok	M86.68	Sonstige chron Osteomyelitis, sonst Lok
M85.99	Veränderung KnDichte/-Struktur, nnbez, nnbez Lok	M86.69	Sonstige chron Osteomyelitis, nnbez Lok
M86.00	Akute hämatogene Osteomyelitis, mehrere Lok	M86.80	Sonstige Osteomyelitis, mehrere Lokalisationen
M86.01	Akute hämatogene Osteomyelitis Schulterregion	M86.81	Sonstige Osteomyelitis Schulterregion
M86.02	Akute hämatogene Osteomyelitis Oberarm	M86.82	Sonstige Osteomyelitis Oberarm
M86.03	Akute hämatogene Osteomyelitis Unterarm	M86.83	Sonstige Osteomyelitis Unterarm
M86.04	Akute hämatogene Osteomyelitis Hand	M86.84	Sonstige Osteomyelitis Hand
M86.05	Akute hämatogene Osteomyelitis Becken/OS	M86.85	Sonstige Osteomyelitis Beckenregion/Oberschenkel
M86.06	Akute hämatogene Osteomyelitis Unterschenkel	M86.86	Sonstige Osteomyelitis Unterschenkel
M86.07	Akute hämatogene Osteomyelitis Knöchel/Fuss	M86.87	Sonstige Osteomyelitis Knöchel/Fuss
M86.08	Akute hämatogene Osteomyelitis, sonst Lok	M86.88	Sonstige Osteomyelitis, sonstige Lokalisation
M86.09	Akute hämatogene Osteomyelitis, nnbez Lok	M86.89	Sonstige Osteomyelitis, nnbez Lokalisationen
M86.10	Sonstige akute Osteomyelitis, mehrere Lok	M86.90	Osteomyelitis, nnbez, mehrere Lokalisationen
M86.11	Sonstige akute Osteomyelitis Schulterregion	M86.91	Osteomyelitis, nnbez, Schulterregion
M86.12	Sonstige akute Osteomyelitis Oberarm	M86.92	Osteomyelitis, nnbez, Oberarm
M86.13	Sonstige akute Osteomyelitis Unterarm	M86.93	Osteomyelitis, nnbez, Unterarm
M86.14	Sonstige akute Osteomyelitis Hand	M86.94	Osteomyelitis, nnbez, Hand
M86.15	Sonstige akute Osteomyelitis Becken/Oberschenkel	M86.95	Osteomyelitis, nnbez, Beckenregion/Oberschenkel
M86.16	Sonstige akute Osteomyelitis Unterschenkel	M86.96	Osteomyelitis, nnbez, Unterschenkel
M86.17	Sonstige akute Osteomyelitis Knöchel/Fuss	M86.97	Osteomyelitis, nnbez, Knöchel/Fuss
M86.18	Sonstige akute Osteomyelitis, sonstige Lok	M86.98	Osteomyelitis, nnbez, sonstige Lokalisation
M86.19	Sonstige akute Osteomyelitis, nnbez Lokalisationen	M86.99	Osteomyelitis, nnbez, nnbez Lokalisationen
M86.20	Subakute Osteomyelitis, mehrere Lokalisationen	M87.00	Idiopath aseptische Knochennekrose, mehrere Lok
M86.21	Subakute Osteomyelitis Schulterregion	M87.01	Idiopath aseptische Knochennekrose Schulterregion
M86.22	Subakute Osteomyelitis Oberarm	M87.02	Idiopath aseptische Knochennekrose Oberarm
M86.23	Subakute Osteomyelitis Unterarm	M87.03	Idiopath aseptische Knochennekrose Unterarm
M86.24	Subakute Osteomyelitis Hand	M87.04	Idiopath aseptische Knochennekrose Hand
M86.25	Subakute Osteomyelitis Beckenregion/Oberschenkel	M87.05	Idiopath aseptische Knochennekrose Becken/OS
M86.26	Subakute Osteomyelitis Unterschenkel	M87.06	Idiopath aseptische Knochennekrose Unterschenkel
M86.27	Subakute Osteomyelitis Knöchel/Fuss	M87.07	Idiopath aseptische Knochennekrose Knöchel/Fuss
M86.28	Subakute Osteomyelitis, sonstige Lokalisation	M87.08	Idiopath aseptische Knochennekrose, sonst Lok
M86.29	Subakute Osteomyelitis, nnbez Lokalisationen	M87.09	Idiopath aseptische Knochennekrose, nnbez Lok
M86.30	Chron multifokale Osteomyelitis, mehrere Lok	M87.10	Knochennekrose d Arzneimittel, mehrere Lok
M86.31	Chron multifokale Osteomyelitis Schulterregion	M87.11	Knochennekrose d Arzneimittel Schulterregion
M86.32	Chron multifokale Osteomyelitis Oberarm	M87.12	Knochennekrose d Arzneimittel Oberarm
M86.33	Chron multifokale Osteomyelitis Unterarm	M87.13	Knochennekrose d Arzneimittel Unterarm
M86.34	Chron multifokale Osteomyelitis Hand	M87.14	Knochennekrose d Arzneimittel Hand
M86.35	Chron multifokale Osteomyelitis Becken/Oberschenkel	M87.15	Knochennekrose d Arzneimittel Becken/Oberschenkel
M86.36	Chron multifokale Osteomyelitis Unterschenkel	M87.16	Knochennekrose d Arzneimittel Unterschenkel
M86.37	Chron multifokale Osteomyelitis Knöchel/Fuss	M87.17	Knochennekrose d Arzneimittel Knöchel/Fuss
M86.38	Chron multifokale Osteomyelitis, sonst Lok	M87.18	Knochennekrose d Arzneimittel, sonst Lok
M86.39	Chron multifokale Osteomyelitis, nnbez Lok	M87.19	Knochennekrose d Arzneimittel, nnbez Lok
M86.40	Chron Osteomyelitis m Fistel, mehrere Lok	M87.20	Knochennekrose d vorangegang Trauma, mehrere Lok
M86.41	Chron Osteomyelitis m Fistel, Schulterregion	M87.21	Knochennekrose d vorangegang Trauma Schulterregion
M86.42	Chron Osteomyelitis m Fistel, Oberarm	M87.22	Knochennekrose d vorangegang Trauma Oberarm
M86.43	Chron Osteomyelitis m Fistel, Unterarm	M87.23	Knochennekrose d vorangegang Trauma Unterarm
M86.44	Chron Osteomyelitis m Fistel, Hand	M87.24	Knochennekrose d vorangegang Trauma Hand
M86.45	Chron Osteomyelitis m Fistel, Becken/Oberschenkel	M87.25	Knochennekrose d vorangegang Trauma Becken/OS
M86.46	Chron Osteomyelitis m Fistel, Unterschenkel	M87.26	Knochennekrose d vorangegang Trauma Unterschenkel
M86.47	Chron Osteomyelitis m Fistel, Knöchel/Fuss	M87.27	Knochennekrose d vorangegang Trauma Knöchel/Fuss
M86.48	Chron Osteomyelitis m Fistel, sonst Lok	M87.28	Knochennekrose d vorangegang Trauma, sonst Lok
M86.49	Chron Osteomyelitis m Fistel, nnbez Lok	M87.29	Knochennekrose d vorangegang Trauma, nnbez Lok
M86.50	Sonst chron hämatogene Osteomyelitis, mehrere Lok	M87.30	Sonst sek Knochennekrose, mehrere Lok
M86.51	Sonst chron hämatogene Osteomyelitis Schulterregion	M87.31	Sonst sek Knochennekrose Schulterregion
M86.52	Sonst chron hämatogene Osteomyelitis Oberarm	M87.32	Sonst sek Knochennekrose Oberarm
M86.53	Sonst chron hämatogene Osteomyelitis Unterarm	M87.33	Sonst sek Knochennekrose Unterarm
M86.54	Sonst chron hämatogene Osteomyelitis Hand	M87.34	Sonst sek Knochennekrose Hand
M86.55	Sonst chron hämatogene Osteomyelitis Becken/OS	M87.35	Sonst sek Knochennekrose Becken/OS
M86.56	Sonst chron hämatogene Osteomyelitis Unterschenkel	M87.36	Sonst sek Knochennekrose Unterschenkel
M86.57	Sonst chron hämatogene Osteomyelitis Knöchel/Fuss	M87.37	Sonst sek Knochennekrose Knöchel/Fuss
M86.58	Sonst chron hämatogene Osteomyelitis, sonst Lok	M87.38	Sonst sek Knochennekrose, sonst Lok
M86.59	Sonst chron hämatogene Osteomyelitis, nnbez Lok	M87.39	Sonst sek Knochennekrose, nnbez Lok
M86.60	Sonstige chron Osteomyelitis, mehrere Lok	M87.80	Sonstige Knochennekrose, mehrere Lokalisationen
M86.61	Sonstige chron Osteomyelitis Schulterregion	M87.81	Sonstige Knochennekrose Schulterregion
M86.62	Sonstige chron Osteomyelitis Oberarm	M87.82	Sonstige Knochennekrose Oberarm
M86.63	Sonstige chron Osteomyelitis Unterarm	M87.83	Sonstige Knochennekrose Unterarm
M86.64	Sonstige chron Osteomyelitis Hand	M87.84	Sonstige Knochennekrose Hand
M86.65	Sonstige chron Osteomyelitis Becken/Oberschenkel	M87.85	Sonstige Knochennekrose Beckenregion/OS
M86.66	Sonstige chron Osteomyelitis Unterschenkel	M87.86	Sonstige Knochennekrose Unterschenkel

M87.87	Sonstige Knochennekrose Knöchel/Fuss	M89.46	Sonst hypertroph Osteoarthropathie Unterschenkel
M87.88	Sonstige Knochennekrose, sonstige Lokalisation	M89.47	Sonst hypertroph Osteoarthropathie Knöchel/Fuss
M87.89	Sonstige Knochennekrose, nnbez Lokalisationen	M89.48	Sonst hypertroph Osteoarthropathie, sonst Lok
M87.90	Knochennekrose, nnbez, mehrere Lokalisationen	M89.49	Sonst hypertroph Osteoarthropathie, nnbez Lok
M87.91	Knochennekrose, nnbez, Schulterregion	M89.50	Osteolyse, mehrere Lokalisationen
M87.92	Knochennekrose, nnbez, Oberarm	M89.51	Osteolyse Schulterregion
M87.93	Knochennekrose, nnbez, Unterarm	M89.52	Osteolyse Oberarm
M87.94	Knochennekrose, nnbez, Hand	M89.53	Osteolyse Unterarm
M87.95	Knochennekrose, nnbez, Beckenreg/Oberschenkel	M89.54	Osteolyse Hand
M87.96	Knochennekrose, nnbez, Unterschenkel	M89.55	Osteolyse Beckenregion/Oberschenkel
M87.97	Knochennekrose, nnbez, Knöchel/Fuss	M89.56	Osteolyse Unterschenkel
M87.98	Knochennekrose, nnbez, sonstige Lokalisation	M89.57	Osteolyse Knöchel/Fuss
M87.99	Knochennekrose, nnbez, nnbez Lokalisationen	M89.58	Osteolyse, sonstige Lokalisation
M88.0	Osteodystrophia deformans Schädelknochen	M89.59	Osteolyse, nnbez Lokalisationen
M88.80	Osteodystrophia deformans sonst Knochen, mehr Lok	M89.60	Osteopathie nach Poliomyelitis, mehrere Lok
M88.81	Osteodystrophia deformans Schulterregion	M89.61	Osteopathie nach Poliomyelitis Schulterregion
M88.82	Osteodystrophia deformans Oberarm	M89.62	Osteopathie nach Poliomyelitis Oberarm
M88.83	Osteodystrophia deformans Unterarm	M89.63	Osteopathie nach Poliomyelitis Unterarm
M88.84	Osteodystrophia deformans Hand	M89.64	Osteopathie nach Poliomyelitis Hand
M88.85	Osteodystrophia deformans Becken/Oberschenkel	M89.65	Osteopathie nach Poliomyelitis Becken/OS
M88.86	Osteodystrophia deformans Unterschenkel	M89.66	Osteopathie nach Poliomyelitis Unterschenkel
M88.87	Osteodystrophia deformans Knöchel/Fuss	M89.67	Osteopathie nach Poliomyelitis Knöchel/Fuss
M88.88	Osteodystrophia deformans sonstige Knochen	M89.68	Osteopathie nach Poliomyelitis, sonst Lok
M88.89	Osteodystrophia deformans sonst Knochen, nnbez Lok	M89.69	Osteopathie nach Poliomyelitis, nnbez Lok
M88.90	Osteodystrophia deformans, nnbez, mehrere Lok	M89.80	Sonstige nbez Knochen-KH, mehrere Lokalisationen
M88.91	Osteodystrophia deformans, nnbez, Schulterregion	M89.81	Sonstige nbez Knochen-KH Schulterregion
M88.92	Osteodystrophia deformans, nnbez, Oberarm	M89.82	Sonstige nbez Knochen-KH Oberarm
M88.93	Osteodystrophia deformans, nnbez, Unterarm	M89.83	Sonstige nbez Knochen-KH Unterarm
M88.94	Osteodystrophia deformans, nnbez, Hand	M89.84	Sonstige nbez Knochen-KH Hand
M88.95	Osteodystrophia deformans, nnbez, Becken/OS	M89.85	Sonstige nbez Knochen-KH Beckenregion/Oberschenkel
M88.96	Osteodystrophia deformans, nnbez, Unterschenkel	M89.86	Sonstige nbez Knochen-KH Unterschenkel
M88.97	Osteodystrophia deformans, nnbez, Knöchel/Fuss	M89.87	Sonstige nbez Knochen-KH Knöchel/Fuss
M88.98	Osteodystrophia deformans, nnbez, sonst Lok	M89.88	Sonstige nbez Knochen-KH, sonstige Lokalisation
M88.99	Osteodystrophia deformans, nnbez, nnbez Lok	M89.89	Sonstige nbez Knochen-KH, nnbez Lokalisationen
M89.10	Stillstand Epiphysenwachstum, mehrere Lok	M89.90	Knochen-KH, nnbez, mehrere Lokalisationen
M89.11	Stillstand Epiphysenwachstum Schulterregion	M89.91	Knochen-KH, nnbez, Schulterregion
M89.12	Stillstand Epiphysenwachstum Oberarm	M89.92	Knochen-KH, nnbez, Oberarm
M89.13	Stillstand Epiphysenwachstum Unterarm	M89.93	Knochen-KH, nnbez, Unterarm
M89.14	Stillstand Epiphysenwachstum Hand	M89.94	Knochen-KH, nnbez, Hand
M89.15	Stillstand Epiphysenwachstum Becken/OS	M89.95	Knochen-KH, nnbez, Beckenregion u Oberschenkel
M89.16	Stillstand Epiphysenwachstum Unterschenkel	M89.96	Knochen-KH, nnbez, Unterschenkel
M89.17	Stillstand Epiphysenwachstum Knöchel/Fuss	M89.97	Knochen-KH, nnbez, Knöchel u Fuss
M89.18	Stillstand Epiphysenwachstum, sonst Lok	M89.98	Knochen-KH, nnbez, sonstige Lokalisation
M89.19	Stillstand Epiphysenwachstum, nnbez Lok	M89.99	Knochen-KH, nnbez, nnbez Lokalisationen
M89.20	So Stör Knochenentwicklung/-wachstum, mehrere Lok	M90.00	Knochentuberkulose, mehrere Lokalisationen
M89.21	So Stör Knochenentwicklung/-wachstum, Schulterregion	M90.01	Knochentuberkulose Schulterregion
M89.22	So Stör Knochenentwicklung/-wachstum Oberarm	M90.02	Knochentuberkulose Oberarm
M89.23	So Stör Knochenentwicklung/-wachstum Unterarm	M90.03	Knochentuberkulose Unterarm
M89.24	So Stör Knochenentwicklung/-wachstum Hand	M90.04	Knochentuberkulose Hand
M89.25	So Stör Knochenentwicklung/-wachstum, Beckenreg/OS	M90.05	Knochentuberkulose Beckenregion u Oberschenkel
M89.26	So Stör Knochenentwicklung/-wachstum, Unterschenkel	M90.06	Knochentuberkulose Unterschenkel
M89.27	So Stör Knochenentwicklung/-wachstum Knöchel/Fuss	M90.07	Knochentuberkulose Knöchel u Fuss
M89.28	So Stör Knochenentwicklung/-wachstum, so Lok	M90.08	Knochentuberkulose, sonstige Lokalisation
M89.29	So Stör Knochenentwicklung/-wachstum, nnbez Lok	M90.09	Knochentuberkulose, nnbez Lokalisationen
M89.30	Hypertrophie Knochen, mehrere Lok	M90.10	Periostitis b sonst aokl Inf-KH, mehrere Lok
M89.31	Hypertrophie Knochen Schulterregion	M90.11	Periostitis b sonst aokl Inf-KH, Schulterregion
M89.32	Hypertrophie Knochen Oberarm	M90.12	Periostitis b sonst aokl Inf-KH, Oberarm
M89.33	Hypertrophie Knochen Unterarm	M90.13	Periostitis b sonst aokl Inf-KH, Unterarm
M89.34	Hypertrophie Knochen Hand	M90.14	Periostitis b sonst aokl Inf-KH, Hand
M89.35	Hypertrophie Knochen Becken/OS	M90.15	Periostitis b sonst aokl Inf-KH, Becken/OS
M89.36	Hypertrophie Knochen Unterschenkel	M90.16	Periostitis b sonst aokl Inf-KH, Unterschenkel
M89.37	Hypertrophie Knochen Knöchel/Fuss	M90.17	Periostitis b sonst aokl Inf-KH, Knöchel/Fuss
M89.38	Hypertrophie Knochen, sonstige Lokalisation	M90.18	Periostitis b sonst aokl Inf-KH, sonst Lok
M89.39	Hypertrophie Knochen, nnbez Lokalisationen	M90.19	Periostitis b sonst aokl Inf-KH, nnbez Lok
M89.40	Sonst hypertroph Osteoarthropathie, mehrere Lok	M90.20	Osteopathie b sonst aokl Inf-KH, mehrere Lok
M89.41	Sonst hypertroph Osteoarthropathie Schulterregion	M90.21	Osteopathie b sonst aokl Inf-KH, Schulterregion
M89.42	Sonst hypertroph Osteoarthropathie Oberarm	M90.22	Osteopathie b sonst aokl Inf-KH, Oberarm
M89.43	Sonst hypertroph Osteoarthropathie Unterarm	M90.23	Osteopathie b sonst aokl Inf-KH, Unterarm
M89.44	Sonst hypertroph Osteoarthropathie Hand	M90.24	Osteopathie b sonst aokl Inf-KH, Hand
M89.45	Sonst hypertroph Osteoarthropathie Becken/OS	M90.25	Osteopathie b sonst aokl Inf-KH, Becken/OS

M90.26	Osteopathie b sonst aokl Inf-KH, Unterschenkel	M92.0	Juvenile Osteochondrose Humerus
M90.27	Osteopathie b sonst aokl Inf-KH, Knöchel/Fuss	M92.1	Juvenile Osteochondrose Radius Ulna
M90.28	Osteopathie b sonst aokl Inf-KH, sonst Lok	M92.2	Juvenile Osteochondrose Hand
M90.29	Osteopathie b sonst aokl Inf-KH, nnbez Lok	M92.3	Sonst juvenile Osteochondrose ob Extremität
M90.30	Knochennekrose b Caisson-KH, mehrere Lok	M92.4	Juvenile Osteochondrose Patella
M90.31	Knochennekrose b Caisson-KH, Schulterregion	M92.5	Juvenile Osteochondrose Tibia Fibula
M90.32	Knochennekrose b Caisson-KH, Oberarm	M92.6	Juvenile Osteochondrose Tarsus
M90.33	Knochennekrose b Caisson-KH, Unterarm	M92.7	Juvenile Osteochondrose Metatarsus
M90.34	Knochennekrose b Caisson-KH, Hand	M92.8	Sonstige nbez juvenile Osteochondrose
M90.35	Knochennekrose b Caisson-KH, Becken/OS	M92.9	Juvenile Osteochondrose, nnbez
M90.36	Knochennekrose b Caisson-KH, Unterschenkel	M93.0	Epiphyseolysis capitis femoris (nichttraumatisch)
M90.37	Knochennekrose b Caisson-KH, Knöchel/Fuss	M93.1	Kienböck-Krankheit b Erwachsenen
M90.38	Knochennekrose b Caisson-KH, sonst Lokalisation	M93.2	Osteochondrosis dissecans
M90.39	Knochennekrose b Caisson-KH, nnbez Lokalisationen	M93.8	Sonstige nbez Osteochondropathien
M90.40	Knochennekrose d Hämoglobinopathie, mehrere Lok	M93.9	Osteochondropathie, nnbez
M90.41	Knochennekrose d Hämoglobinopathie, Schulterregion	M94.1	Panochondritis [Rezidivierende Polychondritis]
M90.42	Knochennekrose d Hämoglobinopathie, Oberarm	M94.20	Chondromalazie, mehrere Lokalisationen
M90.43	Knochennekrose d Hämoglobinopathie, Unterarm	M94.21	Chondromalazie Schulterregion
M90.44	Knochennekrose d Hämoglobinopathie, Hand	M94.22	Chondromalazie Oberarm
M90.45	Knochennekrose d Hämoglobinopathie, Becken/OS	M94.23	Chondromalazie Unterarm
M90.46	Knochennekrose d Hämoglobinopathie, Unterschenkel	M94.24	Chondromalazie Hand
M90.47	Knochennekrose d Hämoglobinopathie, Knöchel/Fuss	M94.25	Chondromalazie: Be OSch [Be Fe Ges Hü HüGel IliosakGel]
M90.48	Knochennekrose d Hämoglobinopathie, sonst Lok	M94.26	Chondromalazie, Unterschenkel
M90.49	Knochennekrose d Hämoglobinopathie, nnbez Lok	M94.27	Chondromalazie Knöchel/Fuss
M90.50	Knochennekrose b sonst aokl KH, mehrere Lok	M94.28	Chondromalazie, sonstige Lokalisation
M90.51	Knochennekrose b sonst aokl KH, Schulterregion	M94.29	Chondromalazie, nnbez Lokalisationen
M90.52	Knochennekrose b sonst aokl KH, Oberarm	M94.30	Chondrolyse, mehrere Lokalisationen
M90.53	Knochennekrose b sonst aokl KH, Unterarm	M94.31	Chondrolyse Schulterregion
M90.54	Knochennekrose b sonst aokl KH, Hand	M94.32	Chondrolyse Oberarm
M90.55	Knochennekrose b sonst aokl KH, Becken/OS	M94.33	Chondrolyse Unterarm
M90.56	Knochennekrose b sonst aokl KH, Unterschenkel	M94.34	Chondrolyse Hand
M90.57	Knochennekrose b sonst aokl KH, Knöchel/Fuss	M94.35	Chondrolyse Beckenregion/Oberschenkel
M90.58	Knochennekrose b sonst aokl KH, sonst Lok	M94.36	Chondrolyse Unterschenkel
M90.59	Knochennekrose b sonst aokl KH, nnbez Lok	M94.37	Chondrolyse Knöchel/Fuss
M90.60	Osteodystrophia deformans b NB, mehrere Lok	M94.38	Chondrolyse, sonstige Lokalisation
M90.61	Osteodystrophia deformans b NB, Schulterregion	M94.39	Chondrolyse, nnbez Lokalisationen
M90.62	Osteodystrophia deformans b NB, Oberarm	M94.80	Sonstige nbez Knorpel-KH, mehrere Lokalisationen
M90.63	Osteodystrophia deformans b NB, Unterarm	M94.81	Sonstige nbez Knorpel-KH Schulterregion
M90.64	Osteodystrophia deformans b NB, Hand	M94.82	Sonstige nbez Knorpel-KH Oberarm
M90.65	Osteodystrophia deformans b NB, Becken/OS	M94.83	Sonstige nbez Knorpel-KH Unterarm
M90.66	Osteodystrophia deformans b NB, Unterschenkel	M94.84	Sonstige nbez Knorpel-KH Hand
M90.67	Osteodystrophia deformans b NB, Knöchel/Fuss	M94.85	Sonstige nbez Knorpel-KH Beckenregion/Oberschenkel
M90.68	Osteodystrophia deformans b NB, sonst Lok	M94.86	Sonstige nbez Knorpel-KH Unterschenkel
M90.69	Osteodystrophia deformans b NB, nnbez Lok	M94.87	Sonstige nbez Knorpel-KH Knöchel/Fuss
M90.70	Knochenfraktur b Neubildungen, mehrere Lok	M94.88	Sonstige nbez Knorpel-KH, sonstige Lokalisation
M90.71	Knochenfraktur b Neubildungen, Schulterregion	M94.89	Sonstige nbez Knorpel-KH, nnbez Lokalisationen
M90.72	Knochenfraktur b Neubildungen, Oberarm	M94.90	Knorpel-KH, nnbez, mehrere Lokalisationen
M90.73	Knochenfraktur b Neubildungen, Unterarm	M94.91	Knorpel-KH, nnbez, Schulterregion
M90.74	Knochenfraktur b Neubildungen, Hand	M94.92	Knorpel-KH, nnbez, Oberarm
M90.75	Knochenfraktur b Neubildungen, Becken/OS	M94.93	Knorpel-KH, nnbez, Unterarm
M90.76	Knochenfraktur b Neubildungen, Unterschenkel	M94.94	Knorpel-KH, nnbez, Hand
M90.77	Knochenfraktur b Neubildungen, Knöchel/Fuss	M94.95	Knorpel-KH, nnbez, Beckenregion/Oberschenkel
M90.78	Knochenfraktur b Neubildungen, sonst Lok	M94.96	Knorpel-KH, nnbez, Unterschenkel
M90.79	Knochenfraktur b Neubildungen, nnbez Lok	M94.97	Knorpel-KH, nnbez, Knöchel/Fuss
M90.80	Osteopathie b sonst aokl KH, mehrere Lok	M94.98	Knorpel-KH, nnbez, sonstige Lokalisation
M90.81	Osteopathie b sonst aokl KH, Schulterregion	M94.99	Knorpel-KH, nnbez, nnbez Lokalisationen
M90.82	Osteopathie b sonst aokl KH, Oberarm	M95.2	Sonstige erworbene Deformität Kopf
M90.83	Osteopathie b sonst aokl KH, Unterarm	M95.3	Erworbene Deformität Hals
M90.84	Osteopathie b sonst aokl KH, Hand	M95.4	Erworbene Deformität Brustkorb Rippen
M90.85	Osteopathie b sonst aokl KH, Becken/OS	M95.5	Erworbene Deformität Beckens
M90.86	Osteopathie b sonst aokl KH, Unterschenkel	M95.8	Sonst nbez erworb Deformitäten Muskel-Skelett-System
M90.87	Osteopathie b sonst aokl KH, Knöchel/Fuss	M95.9	Erworbene Deformität Muskel-Skelett-System, nnbez
M90.88	Osteopathie b sonst aokl KH, sonst Lok	M96.0	Pseudarthrose nach Fusion od Arthrodese
M90.89	Osteopathie b sonst aokl KH, nnbez Lok	M96.1	Postlaminektomie-Syndrom, aonkl
M91.0	Juvenile Osteochondrose Becken	M96.2	Kyphose nach Bestrahlung
M91.1	Juv Osteochon Femurkopf [Perthes-Legg-Calvé-KH]	M96.3	Kyphose nach Laminektomie
M91.2	Coxa plana	M96.4	Postoperative Lordose
M91.3	Pseudokoxalgie	M96.5	Skoliose nach Bestrahlung
M91.8	Sonst juvenile Osteochondrose Hüfte Becken	M96.6	Kn-Fx nach Einsetzen orthop Impl/GelProthese/KnPlatte
M91.9	Juvenile Osteochondrose Hüfte Becken, nnbez	M96.80	Elektiv offen belassenes Sternum n thoraxchir Eingriff

M96.81	Instabiler Thorax nach thoraxchirurgischem Eingriff	M99.96	Biomechan FktStör, nnbez, Unt Extrem
M96.88	Sonst KH Muskel-Skelett-System nach med Massn	M99.97	Biomechan FktStör, nnbez, Ob Extrem
M96.9	KH Muskel-Skelett-Systems nach med Massn, nnbez	M99.98	Biomechan FktStör, nnbez, Brustkorb
M99.00	Segm u somat FktStör, Kopfber	M99.99	Biomechan FktStör, nnbez: Abd u sonst Lok
M99.01	Segm u somat FktStör, Zervikalber	Q65.0	Angeborene Luxation Hüftgelenk, einseitig
M99.02	Segm u somat FktStör, Thorakalber	Q65.1	Angeborene Luxation Hüftgelenk, beidseitig
M99.03	Segm u somat FktStör, Lumbalber	Q65.2	Angeborene Luxation Hüftgelenk, nnbez
M99.04	Segm u somat FktStör, Sakralber	Q65.3	Angeborene Subluxation Hüftgelenk, einseitig
M99.05	Segm u somat FktStör, Beckenber	Q65.4	Angeborene Subluxation Hüftgelenk, beidseitig
M99.06	Segm u somat FktStör, Unt Extrem	Q65.5	Angeborene Subluxation Hüftgelenk, nnbez
M99.07	Segm u somat FktStör, Ob Extrem	Q65.6	Instabiles Hüftgelenk (angeboren)
M99.08	Segm u somat FktStör, Brustkorb	Q65.8	Sonstige angeborene Deformitäten Hüfte
M99.09	Segm u somat FktStör, Abd u sonst Lok	Q65.9	Angeborene Deformität Hüfte, nnbez
M99.10	Sublux (WS), Kopfber	Q66.0	Pes equinovarus congenitus
M99.11	Sublux (WS), Zervikalber	Q66.1	Pes calcaneovarus congenitus
M99.12	Sublux (WS), Thorakalber	Q66.2	Pes adductus (congenitus)
M99.13	Sublux (WS), Lumbalber	Q66.3	Sonstige angeborene Varusdeformitäten Füße
M99.14	Sublux (WS), Sakralber	Q66.4	Pes calcaneovalgus congenitus
M99.19	Sublux (WS), Abd u sonst Lok	Q66.5	Pes planus congenitus
M99.20	SubluxSten SpinKan, Kopfber	Q66.6	Sonst angeborene Valgusdeformitäten Füße
M99.21	SubluxSten SpinKan, Zervikalber	Q66.7	Pes cavus
M99.22	SubluxSten SpinKan, Thorakalber	Q66.8	Sonstige angeborene Deformitäten Füße
M99.23	SubluxSten SpinKan, Lumbalber	Q66.9	Angeborene Deformität Füße, nnbez
M99.24	SubluxSten SpinKan, Sakralber	Q67.5	Angeborene Deformitäten Wirbelsäule
M99.29	SubluxSten SpinKan, Abd u sonst Lok	Q67.8	Sonstige angeborene Deformitäten Thorax
M99.30	Knöch Sten SpinKan, Kopfber	Q68.0	Angeborene Deformitäten M sternocleidomastoideus
M99.31	Knöch Sten SpinKan, Zervikalber	Q68.1	Angeborene Deformität Hand
M99.32	Knöch Sten SpinKan, Thorakalber	Q68.2	Angeborene Deformität Knie
M99.33	Knöch Sten SpinKan, Lumbalber	Q68.3	Angeborene Verbiegung Femur
M99.34	Knöch Sten SpinKan, Sakralber	Q68.4	Angeborene Verbiegung Tibia u Fibula
M99.39	Knöch Sten SpinKan, Abd u sonst Lok	Q68.5	Angeborene Verbiegung lange Beinknochen, nnbez
M99.40	Bgwebig Sten SpinKan, Kopfber	Q68.8	Sonst nbez angeborene Muskel-Skelett-Deformitäten
M99.41	Bgwebig Sten SpinKan, Zervikalber	Q69.0	Akzessorische(r) Finger
M99.42	Bgwebig Sten SpinKan, Thorakalber	Q69.1	Akzessorische(r) Daumen
M99.43	Bgwebig Sten SpinKan, Lumbalber	Q69.2	Akzessorische Zehe(n)
M99.44	Bgwebig Sten SpinKan, Sakralber	Q69.9	Polydaktylie, nnbez
M99.49	Bgwebig Sten SpinKan, Abd u sonst Lok	Q70.0	Miteinander verwachsene Finger
M99.50	Sten SpinKan d Bandsch, Kopfber	Q70.1	Schwimmhautbildung an Fingern
M99.51	Sten SpinKan d Bandsch, Zervikalber	Q70.2	Miteinander verwachsene Zehen
M99.52	Sten SpinKan d Bandsch, Thorakalber	Q70.3	Schwimmhautbildung an Zehen
M99.53	Sten SpinKan d Bandsch, Lumbalber	Q70.4	Polysyndaktylie
M99.59	Sten SpinKan d Bandsch, Abd u sonst Lok	Q70.9	Syndaktylie, nnbez
M99.60	Sten For intervert, knöch od d Sublux, Kopfber	Q71.0	Angeborenes vollständiges Fehlen obere Extremität(en)
M99.61	Sten For intervert, knöch od d Sublux, Zervikalber	Q71.1	Angeb Fehlen Ober- u Unterarm b vorhandener Hand
M99.62	Sten For intervert, knöch od d Sublux, Thorakalber	Q71.2	Angeborenes Fehlen Unterarm u Hand
M99.63	Sten For intervert, knöch od d Sublux, Lumbalber	Q71.3	Angeborenes Fehlen Hand od ein/mehr Finger
M99.64	Sten For intervert, knöch od d Sublux, Sakralber	Q71.4	Longitudinaler Reduktionsdefekt Radius
M99.69	Sten For intervert, knöch od d Sublux, Abd u sonst Lok	Q71.5	Longitudinaler Reduktionsdefekt Ulna
M99.70	Sten For intervert, bgwebig od d Bandsch, Kopfber	Q71.6	Spalthand
M99.71	Sten For intervert, bgwebig od d Bandsch, Zervikalber	Q71.8	Sonstige Reduktionsdefekte ob Extremität(en)
M99.72	Sten For intervert, bgwebig od d Bandsch, Thorakalber	Q71.9	Reduktionsdefekt obere Extremität, nnbez
M99.73	Sten For intervert, bgwebig od d Bandsch, Lumbalber	Q72.0	Angeborenes vollständiges Fehlen unt Extremität(en)
M99.74	Sten For intervert, bgwebig od d Bandsch, Sakralber	Q72.1	Angeb Fehlen Ober- u Unterschenkel b vorhandenem Fuss
M99.79	Sten For intervert, bgwebig od d Bandsch, Abd u sonst Lok	Q72.2	Angeborenes Fehlen Unterschenkel u Fuss
M99.80	Sonst Biomechan FktStör, Kopfber	Q72.3	Angeborenes Fehlen Fuss od ein/mehr Zehen
M99.81	Sonst Biomechan FktStör, Zervikalber	Q72.4	Longitudinaler Reduktionsdefekt Femur
M99.82	Sonst Biomechan FktStör, Thorakalber	Q72.5	Longitudinaler Reduktionsdefekt Tibia
M99.83	Sonst Biomechan FktStör, Lumbalber	Q72.6	Longitudinaler Reduktionsdefekt Fibula
M99.84	Sonst Biomechan FktStör, Sakralber	Q72.7	Spaltfuss
M99.85	Sonst Biomechan FktStör, Beckenber	Q72.8	Sonstige Reduktionsdefekte untere Extremität(en)
M99.86	Sonst Biomechan FktStör, Unt Extrem	Q72.9	Reduktionsdefekt untere Extremität, nnbez
M99.87	Sonst Biomechan FktStör, Ob Extrem	Q73.0	Angeborenes Fehlen nnbez Extremität(en)
M99.88	Sonst Biomechan FktStör, Brustkorb	Q73.1	Phokomelie nnbez Extremität(en)
M99.89	Sonst biomech FktStör, Abd u sonst Lok	Q73.8	Sonstige Reduktionsdefekte nnbez Extremität(en)
M99.90	Biomechan FktStör, nnbez, Kopfber	Q74.0	Sonst angeb Fehlbild ober Extremität(en) u Schultergürtel
M99.91	Biomechan FktStör, nnbez, Zervikalber	Q74.1	Angeborene Fehlbildung Knie
M99.92	Biomechan FktStör, nnbez, Thorakalber	Q74.2	Sonst angeb Fehlbild unt Extremität(en) u Beckengürtel
M99.93	Biomechan FktStör, nnbez, Lumbalber	Q74.3	Arthrogryposis multiplex congenita
M99.94	Biomechan FktStör, nnbez, Sakralber	Q74.8	Sonst nbez angeborene Fehlbildungen Extremität(en)
M99.95	Biomechan FktStör, nnbez, Beckenber	Q74.9	Nnbez angeborene Fehlbildung Extremität(en)

Q75.0	Kraniosynostose	S13.4	Verstauchung u Zerrung, Halswirbelsäule
Q75.1	Dysostosis craniofacialis	S13.5	Verstauchung u Zerrung, Schilddrüsenregion
Q75.2	Hypertelorismus	S13.6	Verstauch u Zerr Gelenke Bänder, so u nnbez Teile Hals
Q75.3	Makrozephalie	S16	Verletzung von Muskeln u Sehnen in Halshöhe
Q75.4	Dysostosis mandibulofacialis	S22.00	Fraktur Brustwirbel, Höhe nnbez
Q75.5	Okulo-mandibulo-faziales Syndrom	S22.01	Fraktur Brustwirbel, T1 u T2
Q75.8	So nbez angeb Fehlbild Schädel-/Gesichtsschädelknochen	S22.02	Fraktur Brustwirbel, T3 u T4
Q75.9	Angeb Fehlbild Schädel-/Gesichtsschädelknochen, nnbez	S22.03	Fraktur Brustwirbel, T5 u T6
Q76.1	Klippel-Feil-Syndrom	S22.04	Fraktur Brustwirbel, T7 u T8
Q76.21	Angeborene Spondylolisthesis	S22.05	Fraktur Brustwirbel, T9 u T10
Q76.22	Angeborene Spondylolyse	S22.06	Fraktur Brustwirbel, T11 u T12
Q76.3	Angeborene Skoliose d angeborene Knochenfehlbildung	S22.1	Multiple Frakturen Brustwirbelsäule
Q76.4	Sonst angeborene Fehlbildung WS oh Skoliose	S22.8	Fraktur sonstiger Teile knöcherner Thorax
Q76.5	Halsrippe	S22.9	Fraktur knöcherner Thorax, Teil nnbez
Q76.8	Sonst angeborene Fehlbildung knöcherner Thorax	S23.0	Traumatische Ruptur thorakale Bandscheibe
Q76.9	Angeborene Fehlbildung knöcherner Thorax, nnbez	S23.10	Luxation Brustwirbel, Höhe nnbez
Q77.0	Achondrogenesie	S23.11	Luxation Brustwirbel, T1/T2 u T2/T3
Q77.1	Thanatophore Dysplasie	S23.12	Luxation Brustwirbel, T3/T4 u T4/T5
Q77.2	Kurzripp-Polydaktylie-Syndrome	S23.13	Luxation Brustwirbel, T5/T6 u T6/T7
Q77.3	Chondrodysplasia-punctata-Syndrome	S23.14	Luxation Brustwirbel, T7/T8 u T8/T9
Q77.4	Achondroplasie	S23.15	Luxation Brustwirbel, T9/T10 u T10/T11
Q77.5	Diastrophische Dysplasie	S23.16	Luxation Brustwirbel, T11/T12
Q77.6	Chondroektodermale Dysplasie	S23.17	Luxation Brustwirbel, T12/L1
Q77.7	Dysplasia spondyloepiphysaria	S23.3	Verstauchung u Zerrung Brustwirbelsäule
Q77.8	So Osteochondrodysp m WachstStör Röhrenkn u WS	S23.5	Verstauchung u Zerrung sonst u nnbez Teile Thorax
Q77.9	Osteochondrodysp m WachstStör Röhrenkn u WS, nnbez	S29.0	Verletzung von Muskeln u Sehnen in Thoraxhöhe
Q78.0	Osteogenesis imperfecta	S32.00	Fraktur Lendenwirbel, Höhe nnbez
Q78.1	Polyostot fibrös Dysplas [Jaffé-Lichtenstein-Synd]	S32.01	Fraktur Lendenwirbel, L1
Q78.2	Marmorknochenkrankheit	S32.02	Fraktur Lendenwirbel, L2
Q78.3	Progrediente diaphysäre Dysplasie	S32.03	Fraktur Lendenwirbel, L3
Q78.4	Enchondromatose	S32.04	Fraktur Lendenwirbel, L4
Q78.5	Metaphysäre Dysplasie	S32.05	Fraktur Lendenwirbel, L5
Q78.6	Angeborene multiple Exostosen	S32.1	Fraktur Os sacrum
Q78.8	Sonstige nbez Osteochondrodysplasien	S32.2	Fraktur Os coccygis
Q78.9	Osteochondrodysplasie, nnbez	S32.3	Fraktur Os ilium
Q79.6	Ehlers-Danlos-Syndrom	S32.4	Fraktur Acetabulum
Q79.8	Sonst angeb Fehlbildung Muskel-Skelett-System	S32.5	Fraktur Os pubis
Q79.9	Angeb Fehlbildung Muskel-Skelett-System, nnbez	S32.7	Mult Fx LWS u Becken
Q87.0	Angeb FehlbildSynd m vorwiegender Beteiligung Gesicht	S32.81	Fraktur, Os ischium
R25.2	Krämpfe u Spasmen Muskulatur	S32.82	Fraktur, Lendenwirbelsäule u Kreuzbein, Teil nnbez
R26.2	Gehbeschwerden, aonkl	S32.83	Fraktur, Becken, Teil nnbez
R29.4	Schnappende Hüfte	S32.89	Fraktur, sonst u multiple Teile Becken
R76.2	Falsch-positiver serologischer Syphilistest	S33.0	Traumatische Ruptur einer lumbalen Bandscheibe
R93.6	Abnorm Befund bildgeb Diagnostik Extremitäten	S33.10	Luxation Lendenwirbel, Höhe nnbez
R93.7	Abn Bef bildgeb Diagn so Abschn Muskel-Skelett-System	S33.11	Luxation Lendenwirbel, L1/L2
S03.1	Luxation knorpeliges Nasenseptum	S33.12	Luxation Lendenwirbel, L2/L3
S03.3	Luxation sonst u nnbez Teile Kopf	S33.13	Luxation Lendenwirbel, L3/L4
S03.5	Verstauchung Zerrung Gelenke Bänder so u nnbez Teile Kopf	S33.14	Luxation Lendenwirbel, L4/L5
S09.1	Verletzung Muskeln u Sehnen Kopf	S33.15	Luxation Lendenwirbel, L5/S1
S12.0	Fraktur 1. Halswirbel	S33.2	Luxation Iliosakral-/Sakro-Kokzygealgelenk
S12.1	Fraktur 2. Halswirbel	S33.3	Luxation sonst u nnbez Teile Lendenwirbelsäule Becken
S12.21	Fraktur 3. Halswirbel	S33.4	Traumatische Symphysensprengung
S12.22	Fraktur 4. Halswirbel	S33.50	Verstauchung Zerrung Lendenwirbelsäule, nnbez
S12.23	Fraktur 5. Halswirbel	S33.51	Verstauchung Zerrung Junct lumbosacr u Bänder
S12.24	Fraktur 6. Halswirbel	S33.6	Verstauchung Zerrung Iliosakralgelenk
S12.25	Fraktur 7. Halswirbel	S33.7	Verstauchung Zerrung so u nnbez Teile LWS Becken
S12.7	Multiple Frakturen Halswirbelsäule	S39.0	Verletzung Muskeln Sehnen Abd LumbosakrGeg Becken
S12.9	Fraktur im Bereich Hals, Teil nnbez	S42.00	Fraktur Klavikula, Teil nnbez
S13.0	Traumatische Ruptur zervikale Bandscheibe	S42.01	Fraktur der Klavikula: Mediales Drittel
S13.10	Luxation Halswirbel, Höhe nnbez	S42.02	Fraktur der Klavikula: Mittleres Drittel
S13.11	Luxation Halswirbel, C1/C2	S42.03	Fraktur der Klavikula: Laterales Drittel
S13.12	Luxation Halswirbel, C2/C3	S42.09	Fraktur Klavikula, multipel
S13.13	Luxation Halswirbel, C3/C4	S42.10	Fx Skapula, Teil nnbez
S13.14	Luxation Halswirbel, C4/C5	S42.11	Fx Skapula, Korpus
S13.15	Luxation Halswirbel, C5/C6	S42.12	Fx Skapula, Akromion
S13.16	Luxation Halswirbel, C6/C7	S42.13	Fx Skapula, Proc corac
S13.17	Luxation Halswirbel, C7/T1	S42.14	Fx Skapula, Cav glen u Collum scap
S13.18	Luxation Halswirbel, sonstige	S42.19	Fx Skapula, mult
S13.2	Luxation sonst u nnbez Teile im Bereich Hals	S42.20	Fraktur, proximales Ende Humerus, Teil nnbez
S13.3	Multiple Luxationen im Bereich Hals	S42.21	Fraktur, proximales Ende Humerus, Kopf

S42.22	Fraktur, proximales Ende Humerus, Collum chirurgicum	S56.1	Verletzt Beugemuskl/-sehne ein/mehr, so Finger, i Höhe UA
S42.23	Fraktur, proximales Ende Humerus, Collum anatomicum	S56.2	Verletzt sonst Beugemuskl/-sehne in Höhe Unterarm
S42.24	Fraktur, proximales Ende Humerus, Tuberculum majus	S56.3	Verletzt Streck-,Abduktormusk/-sehne, Daumen, in Höhe UA
S42.29	Fraktur, proximales Ende Humerus, sonst u multiple Teile	S56.4	Verletzt Streckmusk/-sehne ein/mehr, so Finger, in Höhe UA
S42.3	Fraktur, Humerusschaft	S56.5	Verletzt so Streckmusk/-sehne, in Höhe Unterarm
S42.40	Fraktur, distales Ende Humerus, Teil nnbez	S56.7	Verletzt mehrerer Muskeln Sehnen, in Höhe Unterarm
S42.41	Fraktur, distales Ende Humerus, suprakondylär	S56.8	Verletzt sonst u nnbez Sehnen Muskeln, in Höhe Unterarm
S42.42	Fraktur, distales Ende Humerus, Epicondylus lateralis	S62.0	Fraktur, Os scaphoideum, Hand
S42.43	Fraktur, distales Ende Humerus, Epicondylus medialis	S62.10	Fraktur, Handwurzelknochen, nnbez
S42.44	Fraktur, dist Ende Humerus, Epicondylus, Epicondyl, nnbez	S62.11	Fraktur, Os lunatum
S42.45	Fraktur, dist Ende Humerus, transkondylär (T- od Y-Form)	S62.12	Fraktur, Os triquetrum
S42.49	Fraktur, distales Ende Humerus, so u multiple Teile	S62.13	Fraktur, Os pisiforme
S42.7	Multiple Frakturen Klavikula, Skapula Humerus	S62.14	Fraktur, Os trapezium
S42.8	Fraktur, sonst Teile Schulter Oberarm	S62.15	Fraktur, Os trapezoideum
S42.9	Fraktur, Schultergürtel, Teil nnbez	S62.16	Fraktur, Os capitatum
S43.00	Luxation, Schultergelenk [Glenohumeralgelenk], nnbez	S62.17	Fraktur, Os hamatum
S43.01	Luxation, Humerus nach vorne	S62.19	Fraktur sonstiger oder mehrerer Handwurzelknochen
S43.02	Luxation, Humerus nach hinten	S62.20	Fraktur 1. Mittelhandknochen, Teil nnbez
S43.03	Luxation, Humerus nach unten	S62.21	Fraktur 1. Mittelhandknochen, Basis
S43.08	Luxation sonstige Teile Schulter	S62.22	Fraktur 1. Mittelhandknochen, Schaft
S43.1	Luxation, Akromioklavikulargelenk	S62.23	Fraktur 1. Mittelhandknochen, Kollum
S43.2	Luxation, Sternoklavikulargelenk	S62.24	Fraktur 1. Mittelhandknochen, Kopf
S43.3	Luxation sonst u nnbez Teile Schultergürtel	S62.30	Fraktur sonst Mittelhandknochens: Teil nnbez
S43.4	Verstauchung Zerrung, Schultergelenk	S62.31	Fraktur eines sonstigen Mittelhandknochens: Basis
S43.5	Verstauchung Zerrung, Akromioklavikulargelenk	S62.32	Fraktur eines sonstigen Mittelhandknochens: Schaft
S43.7	Verstauchung Zerrung, so u nnbez Teile Schultergürtel	S62.33	Fraktur eines sonstigen Mittelhandknochens: Kollum
S46.0	Verletzung Muskeln und Sehnen Rotatorenmanschette	S62.34	Fraktur eines sonstigen Mittelhandknochens: Kopf
S46.1	Verletzt Muskel Sehne, Caput longum M biceps brachii	S62.4	Multiple Frakturen Mittelhandknochen
S46.2	Verletzung Muskel Sehne, sonst Teile M biceps brachii	S62.50	Fraktur Daumen, Teil nnbez
S46.3	Verletzung Muskel Sehne, M triceps brachii	S62.51	Fraktur Daumen, proximale Phalanx
S46.7	Verletzt mehr Muskeln Sehnen in Höhe Schulter Oberarm	S62.52	Fraktur Daumen, distale Phalanx
S46.8	Verletzt sonst Muskeln Sehnen in Höhe Schulter Oberarm	S62.60	Fraktur eines sonstigen Fingers, Teil nnbez
S46.9	Verletzt nnbez Muskeln Sehnen in Höhe Schulter Oberarm	S62.61	Fraktur eines sonst Fingers, proximale Phalanx
S52.00	Fx prox Ende Ulna, Teil nnbez	S62.62	Fraktur eines sonstigen Fingers, mittlere Phalanx
S52.01	Fx prox Ende Ulna, Olekranon	S62.63	Fraktur eines sonstigen Fingers, distale Phalanx
S52.02	Fx prox Ende Ulna, Proc coronoid ulnae	S62.7	Multiple Frakturen Finger
S52.09	Fx prox Ende Ulna, sonst u mult Teile	S62.8	Fraktur sonst u nnbez Teile Handgelenk u Hand
S52.10	Fraktur, proximales Ende Radius, Teil nnbez	S63.00	Luxation Handgelenk, Teil nnbez
S52.11	Fraktur, proximales Ende Radius, Kopf	S63.01	Luxation Handgelenk, Radioulnar (-Gelenk)
S52.12	Fraktur, proximales Ende Radius, Kollum	S63.02	Luxation Handgelenk, Radiokarpal (-Gelenk)
S52.19	Fraktur, proximales Ende Radius, sonst u multiple Teile	S63.03	Luxation Handgelenk, Mediokarpal (-Gelenk)
S52.20	Fraktur, Ulnaschaft, Teil nnbez	S63.04	Luxation Handgelenk, Karpometakarpal (-Gelenk)
S52.21	Fraktur, proximaler Ulnaschaft u Luxation Radiuskopf	S63.08	Luxation Handgelenk, sonstige
S52.30	Fraktur, Radiuschaft, Teil nnbez	S63.10	Luxation Finger, Teil nnbez
S52.31	Fraktur, distaler Radiuschaft u Luxation Ulnakopf	S63.11	Luxation Finger, Metakarpophalangeal (-Gelenk)
S52.4	Fraktur, Ulna-/Radiuschaft, kombiniert	S63.12	Luxation Finger, Interphalangeal (-Gelenk)
S52.50	Distale Fraktur, Radius, nnbez	S63.2	Multiple Luxationen Finger
S52.51	Distale Fraktur, Radius, Extensionsfraktur	S63.3	Traumatische Ruptur, Bänder Handgelenk Handwurzel
S52.52	Distale Fraktur, Radius, Flexionsfraktur	S63.4	Traumat Ruptur, Bänder Finger MCP-/InterphalGelenk
S52.59	Distale Fraktur, Radius, sonst u multiple Teile	S63.50	Verstauchung Zerrung Handgelenk, Teil nnbez
S52.6	Distale Fraktur, Ulna Radius, kombiniert	S63.51	Verstauchung Zerrung Handgelenk, Karpal (-Gelenk)
S52.7	Multiple Frakturen, Unterarm	S63.52	Verstauchung Zerr Handgel, Radiokarpal (-Band) (-Gelenk)
S52.8	Fraktur sonstiger Teile, Unterarm	S63.53	Verstauchung Zerr Handgel, Karpometakarpal (-Gelenk)
S52.9	Fraktur, Unterarm, Teil nnbez	S63.58	Verstauchung Zerrung Handgelenk, sonst Teile
S53.0	Luxation, Radiuskopf	S63.60	Verstauchung Zerrung ein/mehr Finger, Teil nnbez
S53.10	Luxation, sonst u nnbez Teile Ellenbogen, nnbez	S63.61	Verstauch Zerr ein/mehr Finger, Metakarpophal(-Gelenk)
S53.11	Sonst u nnbez Luxation Ellenbogen, nach vorne	S63.62	Verstauch Zerr ein/mehr Finger, Interphalangeal (-Gelenk)
S53.12	Sonst u nnbez Luxation Ellenbogen, nach hinten	S63.68	Verstauchung Zerrung ein/mehr Finger, sonst Teile
S53.13	Sonst u nnbez Luxation Ellenbogen, nach medial	S63.7	Verstauchung Zerrung sonst u nnbez Teile Hand
S53.14	Sonst u nnbez Luxation Ellenbogen, nach lateral	S66.0	Verletzt lg BeugMusk Sehne Daumen, i Höhe Handgel Hand
S53.18	Luxation, Ellenbogen, sonstige	S66.1	Verletzt Beugemuskl/-sehne so Finger, i Höhe Handgel Hand
S53.2	Traumatische Ruptur, Lig collaterale radiale	S66.2	Verletzt Streckmusk/-sehne Daumen, i Höhe Handgel Hand
S53.3	Traumatische Ruptur, Lig collaterale ulnare	S66.3	Verletzt Streckmusk/-sehne so Finger, i Höhe Handgel Hand
S53.40	Verstauchung Zerrung, Ellenbogen, Teil nnbez	S66.4	Verletzt kz Muskel Sehne Daumen, i Höhe Handgel Hand
S53.41	Verstauchung Zerrung, Ellenbogen, Lig collaterale radiale	S66.5	Verletzt kz Muskel Sehne so Finger, i Höhe Handgel Hand
S53.42	Verstauchung Zerrung, Ellenbogen, Lig collaterale ulnare	S66.6	Verletzt mehr Beugemuskl/-sehne, i Höhe Handgelenk Hand
S53.43	Verstauchung Zerrung, Ellenbogen, Humeroradial (-Gelenk)	S66.7	Verletzt mehr Streckmusk/-sehne, i Höhe Handgelenk Hand
S53.44	Verstauchung Zerrung, Ellenbogen, Humeroulnar (-Gelenk)	S66.8	Verletzung so Muskeln Sehnen, i Höhe Handgelenk Hand
S53.48	Verstauchung Zerrung, Ellenbogen, sonstige Teile	S66.9	Verletzung nnbez Muskel Sehne in Höhe Handgelenk Hand
S56.0	Verletzt Beugemuskl/-sehne, Daumen, in Höhe Unterarm	S72.00	Schenkelhalsfraktur, Teil nnbez

S72.01	SchenkelhalsFx, intrakaps	S83.7	Verletzung mehrerer Strukturen Knie
S72.02	Schenkelhalsfraktur, (proxim) Epiphyse, Epiphysenlösung	S86.0	Verletzung Achillessehne
S72.03	Schenkelhalsfraktur, subkapital	S86.1	Verletz so Muskel/Sehnen posterior Muskelgr in Höhe OS
S72.04	Schenkelhalsfraktur, mediozervikal	S86.2	Verletz Muskel/Sehn ant Muskelgr i Höhe Unterschenkel
S72.05	Schenkelhalsfraktur, Basis	S86.3	Verletz Muskel/Sehn peron Muskelgr i Höhe Unterschenkel
S72.08	Schenkelhalsfraktur, sonst Teile	S86.7	Verletz mehr Muskeln Sehnen in Höhe Unterschenkel
S72.10	Trochantäre Femurfraktur, nnbez	S86.8	Verletz sonst Muskeln Sehnen in Höhe Unterschenkel
S72.11	Intertrochantäre Femurfraktur	S86.9	Verletz nnbez Muskel Sehne in Höhe Unterschenkel
S72.2	Subtrochantäre Femurfraktur	S92.0	Fraktur Kalkaneus
S72.3	Fraktur Femurschaft	S92.1	Fraktur Talus
S72.40	Distale Fraktur Femur, Teil nnbez	S92.20	Fraktur, ein/mehr sonst Fusswurzelknochen, nnbez
S72.41	Distale Fraktur Femur, Condylus (lateralis) (medialis)	S92.21	Fraktur, Os naviculare pedis
S72.42	Distale Fraktur Femur, Epiphyse, Epiphysenlösung	S92.22	Fraktur, Os cuboideum
S72.43	Distale Fraktur Femur, suprakondylär	S92.23	Fraktur, Os cuneiforme (intermedium) (laterale) (mediale)
S72.44	Distale Fraktur Femur, interkondylär	S92.28	Fraktur, sonstige Fusswurzelknochen
S72.7	Multiple Frakturen Femur	S92.3	Fraktur Mittelfussknochen
S72.8	Frakturen sonstiger Teile, Femur	S92.4	Fraktur Grosszehe
S72.9	Fraktur Femur, Teil nnbez	S92.5	Fraktur sonstige Zehe
S73.00	Luxation Hüfte, nnbez	S92.7	Multiple Frakturen Fuss
S73.01	Luxation Hüfte, nach posterior	S92.9	Fraktur Fuss, nnbez
S73.02	Luxation Hüfte, nach anterior	S93.0	Luxation oberes Sprunggelenk
S73.08	Luxation Hüfte, sonstige	S93.10	Luxation ein/mehr Zehen, nnbez
S73.10	Verstauchung u Zerrung Hüftgelenk, Teil nnbez	S93.11	Luxation ein/mehr Zehen, Metatarsophal (-Gelenk)
S73.11	Verstauchung u Zerrung Hüftgelenk, iliofemoral (Band)	S93.12	Luxation ein/mehr Zehen, Interphalangeal (-Gelenk)
S73.12	Verstauchung u Zerrung Hüftgelenk, ischiokapsulär (Band)	S93.2	Traumatische Ruptur Bänder in Höhe OSG Fuss
S73.18	Verstauchung u Zerrung Hüftgelenk, sonst Teile	S93.30	Luxation sonst u nnbez Teile Fuss, Teil nnbez
S76.0	Verletzung Muskeln u Sehnen Hüfte	S93.31	Luxation so u nnbez Teil Fuss, Fusswurz(-Knoch), Gelenk nnbez
S76.1	Verletzung Muskel u Sehne M quadriceps femoris	S93.32	Luxation sonst u nnbez Teile Fuss, Mediotarsal (-Gelenk)
S76.2	Verletzung Muskeln u Sehnen, Adduktorengruppe OS	S93.33	Luxation sonst u nnbez Teile Fuss, Tarsometatarsal (-Gelenk)
S76.3	Verletz Muskeln u Sehnen post Muskelgruppe, in Höhe OS	S93.34	Lux so u nnbez Teil Fuss, Metatarsal(-Knochen), Gelenk nnbez
S76.4	Verletzung sonst u nnbez Muskeln Sehnen in Höhe OS	S93.38	Luxation sonst u nnbez Teile Fuss, sonst
S76.7	Verletzung mehr Muskeln Sehnen, in Höhe Hüfte OS	S93.40	Verstauchung Zerrung OSG, Teil nnbez
S82.0	Fraktur Patella	S93.41	Verstauchung Zerrung OSG, Lig deltoideum
S82.11	Fraktur proximales Ende Tibia, m Fraktur Fibula (jeder Teil)	S93.42	Verstauchung Zerrung OSG, Lig calcaneofibulare
S82.18	Fraktur proximales Ende Tibia, sonstige	S93.43	Verstauchung Zerrung OSG, Lig tibiofib (ant) (post), dist
S82.21	Fraktur Tibiaschaft, m Fraktur der Fibula (jeder Teil)	S93.48	Verstauchung Zerrung OSG, sonst Teile
S82.28	Fraktur Tibiaschaft, sonstige	S93.5	Verstauchung Zerrung ein/mehr Zehen
S82.31	Distale Fraktur Tibia, m Fraktur Fibula (jeder Teil)	S93.6	Verstauchung Zerrung sonst u nnbez Teile Fuss
S82.38	Distale Fraktur Tibia, sonstige	S96.0	Verletz lg Beugemuskl Zehen in Höhe Knöchel Fuss
S82.40	Fraktur Fibula, isoliert, Teil nnbez	S96.1	Verletz lg Streckmuskeln Zehen in Höhe Knöchel Fuss
S82.41	Fraktur Fibula, isoliert, proximales Ende	S96.2	Verletz kurze Muskeln Sehnen in Höhe Knöchel Fuss
S82.42	Fraktur Fibula, isoliert, Schaft	S96.7	Verletz mehr Muskeln Sehnen in Höhe Knöchel Fuss
S82.49	Fraktur Fibula, isoliert, multipel	S96.8	Verletz sonst Muskeln Sehnen in Höhe Knöchel Fuss
S82.5	Fraktur Innenknöchel	S96.9	Verletz nnbez Muskel/Sehne in Höhe Knöchel Fuss
S82.6	Fraktur Aussenknöchel	T02.10	Fx m Betteilg Thor LumbosGeg od Thor Becken, geschl od onA
S82.7	Multiple Frakturen Unterschenkel	T02.11	Fx m Betteilg Thor LumbosGeg od Thor Becken, offen
S82.81	Bimalleolarfraktur	T02.20	Fx m Betteilg mehr Reg ob Extremität, geschlossen od onA
S82.82	Trimalleolarfraktur	T02.21	Frakturen m Betteilg mehr Regionen obere Extremität, offen
S82.88	Frakturen sonstiger Teile Unterschenkel	T02.30	Fx m Betteilg mehr Reg unt Extremität, geschl od onA
S82.9	Fraktur Unterschenkel, Teil nnbez	T02.31	Frakturen m Betteilg mehr Regionen untere Extremität, offen
S83.0	Luxation Patella	T02.80	Fx m Bet sonst Kombinat Körperreg, geschl od onA
S83.10	Luxation Kniegelenk, nnbez	T02.81	Frakturen m Bet so Kombinat Körperregionen, offen
S83.11	Luxation Kniegelenk, Luxation prox Tibia nach anterior	T02.90	Multiple Frakturen, nnbez, geschlossen od onA
S83.12	Luxation Kniegelenk, Luxation prox Tibia nach posterior	T02.91	Multiple Frakturen, nnbez, offen
S83.13	Luxation Kniegelenk, Luxation prox Tibia nach medial	T03.0	Luxation Verstauchung Zerrung m Bet Kopf u Hals
S83.14	Luxation Kniegelenk, Luxation prox Tibia nach lateral	T03.1	Lux Verstauch Zerr m Bet Thor Lumbos od Thor Becken
S83.18	Luxation Kniegelenk, sonstige	T03.2	Lux Verstauch Zerr m Bet mehr Reg obere Extremität
S83.2	Meniskusriss, akut	T03.3	Lux Verstauch Zerr m Bet mehr Reg untere Extremität
S83.3	Riss Kniegelenknorpel, akut	T03.4	Lux Verstauch Zerr m Bet mehr Reg obere/untere Extr
S83.40	Verstauchung Zerrung Kniegelenk, nnbez Seitenband	T03.8	Lux Verstauch Zerr m Bet so Komb von Körperregionen
S83.41	Verstauch u Zerr Kniegel: Distors fibul Seitenbd [Aussenbd]	T03.9	Multiple Luxationen Verstauchungen Zerrungen nnbez
S83.42	Verstauch u Zerr Kniegel: Distors tibial Seitenbd [Innenbd]	T06.4	Verletzung Muskeln Sehnen m Bet mehr Körperregionen
S83.43	Verstauch u Zerr Kniegel: Riss fibul Seitenband [Aussenband]	T08.0	Fraktur WS, Höhe nnbez, geschlossen od onA
S83.44	Verstauch u Zerr Kniegel: Riss tibial Seitenband [Innenband]	T08.1	Fraktur Wirbelsäule, Höhe nnbez, Offen
S83.50	Verstauchung Zerrung Kniegelenk, nnbez Kreuzband	T09.2	Lux Verstauch Zerrung nnbez Gelenke u Bänder Rumpf
S83.51	Verstauch Zerrung Kniegelenk, Distorsion vord Kreuzband	T09.5	Verletzung nnbez Muskeln Sehnen Rumpf
S83.52	Verstauch Zerrung Kniegelenk, Distorsion hint Kreuzband	T10.0	Fraktur obere Extremität, Höhe nnbez, geschl od onA
S83.53	Verstauch Zerrung Kniegelenk, Riss vord Kreuzband	T10.1	Fraktur obere Extremität, Höhe nnbez, offen
S83.54	Verstauch Zerrung Kniegelenk, Riss hint Kreuzband	T11.2	Lux Verstauch Zerr nnbez Gelenk u Band ob Extr, Höhe nnbez
S83.6	Verstauchung Zerrung sonst u nnbez Teile Knie		

T11.5	Verletzung nnbez(m)(r) Muskel Sehne ob Extr, Höhe nnbez	T87.6	Sonst u nnbez Komplik am Amputationsstumpf
T12.0	Fx untere Extremität, Höhe nnbez, geschlossen od onA	T91.1	Folgen Fraktur Wirbelsäule
T12.1	Fraktur unteren Extremität, Höhe nnbez, offen	T91.2	Folgen sonst Fraktur Thorax u Becken
T13.2	Lux Verstauch Zerr nnbez Gelenk u Band unt Extr, Höhe nnbez	T92.1	Folgen Fraktur Arm
T13.5	Verletz nnbez(m)(r) Muskel Sehne ob Extr, Höhe nnbez	T92.2	Folgen Fraktur in Höhe Handgelenk u Hand
T14.20	Fraktur an nnbez Körperregion, geschlossen od onA	T92.3	Folgen Luxation Verstauchung Zerrung obere Extremität
T14.21	Fraktur an nnbez Körperregion, offen	T92.5	Folgen Verletzung Muskeln u Sehnen obere Extremität
T14.3	Luxation Verstauchung Zerrung an nnbez Körperregion	T92.6	Folgen Zerquetsch od traumat Amputat obere Extremität
T14.6	Verletzung Muskeln u Sehnen an nnbez Körperregion	T93.1	Folgen Fraktur Femur
T17.9	Traumatische Muskelschämie	T93.2	Folgen sonstiger Frakturen untere Extremität
T84.0	Mechan Komplikation durch eine Gelenkendoprothese	T93.3	Folgen Luxation Verstauchung Zerrung untere Extremität
T84.1	Mechan Komplik d interne OSyVorricht an ExtrKnochen	T93.5	Folgen Verletzung von Muskeln u Sehnen untere Extremität
T84.2	Mechan Komplik d interne OSyVorricht an so Knochen	T93.6	Folgen Zerquetsch od traumat Amputat untere Extremität
T84.3	Mechan Komplik d so Knochengeräte/-implant/-transplant	T94.0	Folgen Verletzungen mehr Körperregionen
T84.4	Mechan Komplik d so intern orthopäd Gerät/Impl/Transplant	Z44.0	Versorgen m u Anpassen künstl Arm (komplett) (partiell)
T84.5	Infektion/entzündl Rkt durch eine Gelenkendoprothese	Z44.1	Versorgen m u Anpassen künstl Bein (komplett) (partiell)
T84.6	Infektion/entzündl Rkt durch interne OSyVorricht [jede Lok]	Z46.7	Versorgen m u Anpassen orthopädisches Hilfsmittel
T84.7	Infekt/entz Rkt durch so orthopäd Endoproth/Impl/Transplant	Z47.0	Entfernung Metallplatte od and innere Fixationsvorrichtung
T84.8	So Komplik d orthopäd Endoproth/Implant/Transplantate	Z47.8	Sonstige nbez orthopädische Nachbehandlung
T84.9	Nnbez Komplik durch orthopäd Endoproth/Implant/Transpl	Z47.9	Orthopädische Nachbehandlung, nnbez
T87.0	Komplik d replantierte (Teile der) obere(n) Extremität	Z52.2	Knochenspender
T87.1	Komplik d replantierte (Teile der) untere(n) Extremität	Z94.6	Zustand nach Knochen transplantation
T87.2	Komplikationen d sonst replantierten Körperteil	Z96.6	Vorhandensein orthopädische Gelenkimplantate
T87.3	Neurom Amputationsstumpf	Z96.9	Vorhandensein funktionelles Implantat, nnbez
T87.4	Infektion Amputationsstumpf	Z97.1	Vorhandensein künstliche Extremität (komplett) (partiell)
T87.5	Nekrose Amputationsstumpf		

DRG I02**Hochaufwendige Gewebe- / Hauttransplantation, ausser an der Hand oder vierzeitige bestimmte OR-Prozeduren oder mikrovaskulärer Eingriff**

Keine Hauptdiagnose in Tabelle I02-1 und Prozedur in Tabelle I02-3 und (PCCL > 2 und (Komplizierende Prozeduren oder Eingriff an mehreren Lokalisationen oder Diagnose in Tabelle I02-2) oder PCCL > 3) oder Vierzeitige bestimmte OR-Prozeduren und (Definition der DRG (I03A oder Definition der DRG (I06A oder Definition der DRG (I07A oder Definition der DRG (I08A oder Definition der DRG (I22Z) oder Prozedur in Tabelle I02-4

DRG I02A**Hochaufwendige Gewebe- / Hauttransplantation, ausser an der Hand oder vierzeitige bestimmte OR-Prozeduren oder mikrovaskulärer Eingriff, mit komplizierenden Prozeduren, Eingriff an mehreren Lokalisationen oder mit schwerem Weichteilschaden, mit äusserst schweren CC**

PCCL > 3 und (Komplizierende Prozeduren oder Eingriff an mehreren Lokalisationen oder Diagnose in Tabelle I02-2)

DRG I02B**Hochaufwendige Gewebe- / Hauttransplantation, ausser an der Hand oder vierzeitige bestimmte OR-Prozeduren oder mikrovaskulärer Eingriff, ohne komplizierende Proz., Eingriff an mehreren Lokalisationen oder schwerem Weichteilschaden bei äusserst schweren CC****Hauptdiagnose I02-1**

C40.1	BNB kurze Knochen obere Extremität	M11.14	Familiäre Chondrokalzinose Hand
C47.1	BNB: Periph Nerven obere Extremität, einschliessl Schulter	M11.24	Sonst Chondrokalzinose Hand
C49.1	BNB: Bindegew u and WeichtGew ob Extr, einschli Schult	M11.84	Sonst nbez Kristall-Arthropathien Hand
D16.1	Gutart Neubildung kurze Knochen obere Extremität	M11.94	Kristall-Arthropathie, nnbez, Hand
D21.1	So GNB Bgw/and Weichteilgew ob Extrem, Schulter	M12.14	Kaschin-Beck-KH Hand
M00.04	Arthritis/Polyarth d Staphylokokken Hand	M12.24	Villonoduläre Synovitis (pigmentiert) Hand
M00.14	Arthritis/Polyarth d Pneumokokken Hand	M12.34	Palindromer Rheumatismus Hand
M00.24	Arthritis/Polyarth d sonst Streptokokken Hand	M12.44	Hydrops intermittens Hand
M00.84	Arthritis/Polyarth d sonst nbez bakt Erreger Hand	M12.54	Traumatische Arthropathie Hand
M00.94	Eitrige Arthritis, nnbez, Hand	M12.84	Sonst nbez Arthropathien, aonkl, Hand
M02.04	Arthritis nach intestinalem Bypass Hand	M13.14	Monarthritis, aonkl, Hand
M02.14	Postenteritische Arthritis Hand	M13.84	Sonst nbez Arthritis Hand
M02.24	Arthritis nach Impfung Hand	M13.94	Arthritis, nnbez, Hand
M02.34	Reiter-Krankheit Hand	M18.0	Primäre Rhizarthrose, beidseitig
M02.84	Sonst reaktive Arthritiden Hand	M18.1	Sonstige primäre Rhizarthrose
M02.94	Reaktive Arthritis, nnbez, Hand	M18.2	Posttraumatische Rhizarthrose, beidseitig
M11.04	Apatit rheumatismus Hand	M18.3	Sonstige posttraumatische Rhizarthrose

M18.4	Sonstige sekundäre Rhizarthrose, beidseitig	Q68.1	Angeborene Deformität Hand
M18.5	Sonstige sekundäre Rhizarthrose	Q69.0	Akzessorische(r) Finger
M18.9	Rhizarthrose, nnbez	Q69.1	Akzessorische(r) Daumen
M20.0	Deformität eines od mehrerer Finger	Q70.0	Miteinander verwachsene Finger
M21.84	Sonst nbez erworbene Deformitäten Hand	Q70.1	Schwimmhautbildung an Fingern
M21.94	Erworbene Deformität Hand, nnbez	Q71.0	Angeborenes vollständiges Fehlen obere Extremität(en)
M24.04	Freier Gelenkkörper Hand	Q71.1	Angeb Fehlen Ober- u Unterarm b vorhandener Hand
M24.14	Sonst Gelenknorpelschädigungen Hand	Q71.3	Angeborenes Fehlen Hand od ein/mehr Finger
M24.34	Patho Lux/Sublux Gelenk, aonkl, Hand	Q71.6	Spalthand
M24.44	Habit Lux/Sublux Gelenk Hand	S56.0	Verletzt Beugemuskl/-sehn, Daumen, in Höhe Unterarm
M24.54	Gelenkkontraktur Hand	S56.1	Verletzt Beugemuskl/-sehn ein/mehr, so Finger, i Höhe UA
M24.64	Ankylose ein Gelenk Hand	S56.3	Verletzt Streck-,Abduktormusk/-sehn, Daumen, in Höhe UA
M24.84	Sonst nbez Gelenkschädigungen, aonkl, Hand	S56.4	Verletzt Streckmusk/-sehn ein/mehr, so Finger, in Höhe UA
M24.94	Gelenkschädigung, nnbez, Hand	S62.20	Fraktur 1. Mittelhandknochen, Teil nnbez
M25.04	Hämarthros Hand	S62.21	Fraktur 1. Mittelhandknochen, Basis
M25.14	Gelenkfistel Hand	S62.22	Fraktur 1. Mittelhandknochen, Schaft
M25.24	Schlottergelenk Hand	S62.23	Fraktur 1. Mittelhandknochen, Kollum
M25.34	Sonst Instabilität ein Gelenk Hand	S62.24	Fraktur 1. Mittelhandknochen, Kopf
M25.44	Gelenkerguss Hand	S62.30	Fraktur sonst Mittelhandknochens: Teil nnbez
M25.54	Gelenkschmerz Hand	S62.31	Fraktur eines sonstigen Mittelhandknochens: Basis
M25.64	Gelenksteife, aonkl, Hand	S62.32	Fraktur eines sonstigen Mittelhandknochens: Schaft
M25.74	Osteophyt Hand	S62.33	Fraktur eines sonstigen Mittelhandknochens: Kollum
M25.84	Sonstige nbez Gelenk-KH Hand	S62.34	Fraktur eines sonstigen Mittelhandknochens: Kopf
M25.94	Gelenk-KH, nnbez, Hand	S62.4	Multiple Frakturen Mittelhandknochen
M65.84	Sonst Synovitis u Tenosynovitis Hand	S62.50	Fraktur Daumen, Teil nnbez
M66.24	Spontanruptur von Strecksehnen Hand	S62.51	Fraktur Daumen, proximale Phalanx
M66.30	Spontanruptur von Beugesehnen, mehrere Lok	S62.52	Fraktur Daumen, distale Phalanx
M66.34	Spontanruptur von Beugesehnen Hand	S62.60	Fraktur eines sonstigen Fingers, Teil nnbez
M72.0	Fibromatose Palmarfaszie [Dupuytren-Kontraktur]	S62.61	Fraktur eines sonst Fingers, proximale Phalanx
M86.04	Akute hämatogene Osteomyelitis Hand	S62.62	Fraktur eines sonstigen Fingers, mittlere Phalanx
M86.14	Sonstige akute Osteomyelitis Hand	S62.63	Fraktur eines sonstigen Fingers, distale Phalanx
M86.24	Subakute Osteomyelitis Hand	S62.7	Multiple Frakturen Finger
M86.34	Chron multifokale Osteomyelitis Hand	S62.8	Fraktur sonst u nnbez Teile Handgelenk u Hand
M86.44	Chron Osteomyelitis m Fistel, Hand	S63.10	Luxation Finger, Teil nnbez
M86.54	Sonst chron hämatogene Osteomyelitis Hand	S63.11	Luxation Finger, Metakarpophalangeal (-Gelenk)
M86.64	Sonstige chron Osteomyelitis Hand	S63.12	Luxation Finger, Interphalangeal (-Gelenk)
M86.84	Sonstige Osteomyelitis Hand	S63.2	Multiple Luxationen Finger
M86.94	Osteomyelitis, nnbez, Hand	S63.4	Traumat Ruptur, Bänder Finger MCP-/InterphalGelenk
M87.14	Knochennekrose d Arzneimittel Hand	S63.60	Verstauchung Zerrung ein/mehr Finger, Teil nnbez
M87.24	Knochennekrose d vorangegang Trauma Hand	S63.61	Verstauch Zerr ein/mehr Finger, Metakarpophal(-Gelenk)
M87.34	Sonst sek Knochennekrose Hand	S63.62	Verstauch Zerr ein/mehr Finger, Interphalangeal (-Gelenk)
M87.84	Sonstige Knochennekrose Hand	S63.68	Verstauchung Zerrung ein/mehr Finger, sonst Teile
M87.94	Knochennekrose, nnbez, Hand	S63.7	Verstauchung Zerrung sonst u nnbez Teile Hand
M89.64	Osteopathie nach Poliomyelitis Hand	T87.0	Komplik d replantierte (Teile der) obere(n) Extremität

Diagnose I02-2

S01.83	Off Wunde (jeder Teil Kopf) m Verbind zu intrakran Verletzt	S41.89	Weichteilschaden III. Gr b off Fraktur od Lux Oberarm
S01.86	Weichteilschaden III. Gr b geschl Fraktur od Lux Kopf	S51.86	Weichteilschaden III. Gr b geschl Fraktur od Lux Unterarm
S01.88	Weichteilschaden II. Gr b off Fraktur od Lux Kopf	S51.88	Weichteilschaden II. Gr b off Fraktur od Lux Unterarm
S01.89	Weichteilschaden III. Gr b off Fraktur od Lux Kopf	S51.89	Weichteilschaden III. Gr b off Fraktur od Lux Unterarmes
S11.86	Weichteilschaden III. Gr b geschl Fraktur od Lux d Hals	S61.86	Weichteilschaden III. Gr b geschl Fx od Lux Handgel u Hand
S11.88	Weichteilschaden II. Gr b off Fraktur od Lux Hals	S61.88	Weichteilschaden II. Gr b off Fraktur od Lux Handgel u Hand
S11.89	Weichteilschaden III. Gr b off Fraktur od Lux Hals	S61.89	Weichteilschaden III. Gr b off Fraktur od Lux Handgel u Hand
S21.83	Off Wunde (jed Teil Thorax) m Verbind zu intrathor Verletzt	S71.86	Weichteilschaden III. Gr b geschl Fx od Lux Hüfte u Obersch
S21.86	Weichteilschaden III. Gr b geschl Fraktur od Lux Thorax	S71.88	Weichteilschaden II. Gr b off Fraktur od Lux Hüfte u Obersch
S21.88	Weichteilschaden II. Gr b off Fraktur od Lux Thorax	S71.89	Weichteilschaden III. Gr b off Fraktur od Lux Hüfte u Obersch
S21.89	Weichteilschaden III. Gr b of Fraktur od Lux Thorax	S81.86	Weichteilschaden III. Gr b geschl Fx od Lux Unterschenkel
S31.83	Off Wunde (jd T Abd LumbGeg Beck) m Verb intraabd Verl	S81.88	Weichteilschaden II. Gr b off Fraktur od Lux Unterschenkels
S31.86	Weichteilschaden III. Gr b geschl Fraktur od Lux LWS u Be	S81.89	Weichteilschaden III. Gr b off Fraktur od Lux Unterschenkel
S31.88	Weichteilschaden II. Gr b off Fraktur od Lux LWS u Be	S91.86	Weichteilschaden III. Gr b geschl Fraktur od Luxation Fuss
S31.89	Weichteilschaden III. Gr b off Fraktur od Lux LWS u Be	S91.88	Weichteilschaden II. Gr b off Fraktur od Luxation Fuss
S41.86	Weichteilschaden III. Gr b geschl Fraktur od Lux Oberarm	S91.89	Weichteilschaden III. Gr b off Fraktur od Luxation Fuss
S41.88	Weichteilschaden II. Gr b off Fraktur od Lux Oberarm		

Prozedur I02-3

83.82.00↔	Muskel- oder Faszientransplantation, n.n.bez.	83.82.12↔	Faszientransplantation, Oberarm und Ellenbogen
83.82.10↔	Faszientransplantation, Kopf und Hals	83.82.13↔	Faszientransplantation, Unterarm
83.82.11↔	Faszientransplantation, Schulter und Axilla	83.82.14↔	Faszientransplantation, Brustwand, Bauch und Rücken

83.82.15↔	Fasztx, Leisten und Genitalregion und Gesäss	86.65.00↔	Heterologe Hauttransplantation, n.n.bez.
83.82.16↔	Faszientransplantation, Untere Extremität	86.65.10↔	Kleinflächige heterologe Hauttx an D Kopf
83.82.19↔	Faszientransplantation, Andere Lokalisation	86.65.11↔	Kleinflächige heterologe Hauttransplantation an den Hals
83.82.20↔	Transplantation e lok M oder Faszlap, Kopf und Ha	86.65.12↔	Kleinflächige heterol Hauttx an Schulter und Oberarm
83.82.21↔	Transplantation e lok M o Faszlap, Schult und Axilla	86.65.13↔	Kleinflächige heterologe Hauttransplantation an den Unterarm
83.82.22↔	Transplantation e lok M o Faszlap, Oberarm und Ellb	86.65.14↔	Kleinflächige heterologe Hauttransplantation an die Hand
83.82.23↔	Transplantation e lok Muskel oder Faszlap, Unterarm	86.65.15↔	Kleinflächige heterologe Hauttx an Bruw und Rücken
83.82.24↔	Tx e lok M o Faszlap, Bruw, Bauch und Rücken	86.65.16↔	Kleinflächige heterologe Hauttransplantation an die Bauchregion
83.82.25↔	Tx e lok M o Faszlap, Leist und Genreg und Gesäss	86.65.17↔	Kleinflächige heterologe Hauttx an d untere Extrem
83.82.26↔	Transplantation e lok M oder Faszlap, Untere Extrem	86.65.19↔	Kleinflächige heterologe Hauttx an And Lokalisation
83.82.29↔	Transplantation e lok Muskel oder Faszlap, And Lok	86.65.20↔	Grossflächige heterologe Hauttransplantation an den Kopf
83.82.30↔	Transplantation e osteom o osteofasz Lp, Kopf und Ha	86.65.21↔	Grossflächige heterologe Hauttransplantation an den Hals
83.82.31↔	Tx e osteom o osteofasz Lp, Schult und Axilla	86.65.22↔	Grofl heterologe Hauttx an Schulter und Oberarm
83.82.32↔	Transplantation e osteom o osteofasz Lp, Oba und Ellb	86.65.23↔	Grossflächige heterologe Hauttransplantation an den Unterarm
83.82.33↔	Transplantation e osteom o osteofasz Lp, Unterarm	86.65.24↔	Grossflächige heterologe Hauttransplantation an die Hand
83.82.34↔	Tx e osteom o osteofasz Lp, Bruw, Bauch und Rücken	86.65.25↔	Grofl heterologe Hauttx an Bruw und Rücken
83.82.35↔	Tx e osteom o osteofasz Lp, Leist u Genreg u Gesäss	86.65.26↔	Grossflächige heterologe Hauttransplantation an Bauchregion
83.82.36↔	Transplantation e osteom o osteofasz Lp, Untere Extrem	86.65.27↔	Grofl heterologe Hauttx an d untere Extrem
83.82.39↔	Transplantation e osteom o osteofasz Lp, And Lok	86.65.29↔	Grofl heterologe Hauttx an And Lokalisation
83.82.40↔	Tx e snst Lppntx m mkrvsk Anst aus M o Fsz, Kpf u H	86.65.30↔	Transplantation von Schweinehaut
83.82.41↔	Tx e snst Lppntx m mkrvsk Anst aus M o Fsz, Schlit u Axll	86.65.40↔	Prm Hautrstz d zweischchtgs DrmsEpdrmsErstzmtrial
83.82.42↔	Tx e snst Lppntx m mkrvsk Anst aus M o Fsz, Ob u Ellb	86.65.99↔	Heterologe Hauttransplantation, sonstige
83.82.43↔	Tx e snst Lppntx m mkrvsk Anst aus M o Fsz, Unt	86.66.00↔	Homologe Hauttransplantation, n.n.bez.
83.82.44↔	Tx e so Lppntx m mkrvsk Anst aus M o Fsz, Brw, Bauch u Rückn	86.66.10↔	Kleinflächige homologe Hauttransplantation an den Kopf
83.82.45↔	Tx e so Lppntx m mkrvsk Anst aus M o Fsz, Leist u Gnrg u Gsäss	86.66.11↔	Kleinflächige homologe Hauttransplantation an den Hals
83.82.46↔	Tx e snst Lppntx m mkrvsk Anst aus M o Fsz, Unt Extm	86.66.12↔	Kleinflächige homologe Hauttx an Schulter und Oberarm
83.82.47↔	Tx e snst Lppntx m mkrvsk Anst aus M o Fsz, And Lk	86.66.13↔	Kleinflächige homologe Hauttransplantation an den Unterarm
83.82.99↔	Muskel- oder Faszientransplantation, sonstige	86.66.14↔	Kleinflächige homologe Hauttransplantation an die Hand
84.21↔	Daumen-Replantation	86.66.15↔	Kleinflächige homologe Hauttx an Bruw und Rücken
84.22↔	Finger-Replantation (ausser Daumen)	86.66.16↔	Kleinflächige homologe Hauttransplantation an die Bauchregion
84.23.00↔	Replantation von Vorderarm, Handgelenk oder Hand, n.n.bez.	86.66.17↔	Kleinflächige homologe Hauttx an d untere Extrem
84.23.10↔	Replantation von Vorderarm	86.66.19↔	Kleinflächige homologe Hauttx an And Lokalisation
84.23.11↔	Replantation von Handgelenk oder Hand	86.66.20↔	Grossflächige homologe Hauttransplantation an den Kopf
84.23.99↔	Replantation von Vorderarm, Handgelenk oder Hand, sonstige	86.66.21↔	Grossflächige homologe Hauttransplantation an den Hals
84.24↔	Oberarm-Replantation	86.66.22↔	Grofl homologe Hauttx an Schulter und Oberarm
84.25↔	Zehen-Replantation	86.66.23↔	Grossflächige homologe Hauttransplantation an den Unterarm
84.26↔	Fuss-Replantation	86.66.24↔	Grossflächige homologe Hauttransplantation an die Hand
84.27.00↔	Replantation von Unterschenkel oder Sprunggelenk, n.n.bez.	86.66.25↔	Grofl homologe Hauttransplantation an Bruw und Rücken
84.27.10↔	Replantation vom Unterschenkel im Kniebereich	86.66.26↔	Grossflächige homologe Hauttransplantation an die Bauchregion
84.27.99↔	Replantation von Unterschenkel oder Sprunggelenk, sonstige	86.66.27↔	Grofl homologe Hauttransplantation an d untere Extrem
84.28↔	Oberschenkel-Replantation	86.66.29↔	Grossfl homologe Hauttransplantation an andere Lokalisation
84.29.00↔	Sonstige Replantation, n.n.bez.	86.66.99↔	Homologe Hauttransplantation, sonstige
84.29.10↔	Sonstige Replantation, Obere Extremität	86.67.00↔	Haut-Regenerationsgraft, n.n.bez.
84.29.20↔	Sonstige Replantation, Untere Extremität	86.67.10↔	Kleinfl temporäres HautRegenerationsgraft an D Kopf
84.29.99↔	Sonstige Replantation, sonstige	86.67.11↔	Kleinflächiges temporäres Haut-Regenerationsgraft an den Hals
86.60↔	Freies Hauttransplantat, n.n.bez.	86.67.12↔	Kleinfl temporäres HautRegenergraft an Schult und Oba
86.63.00↔	Vollhauttransplantat an andere Lokalisationen, n.n.bez.	86.67.13↔	Kleinfl temporäres HautRegenergraft an D Unterarm
86.63.10↔	Kleinfl Vollhaut an D Kopf (auss Lip und Mund)	86.67.14↔	Kleinflächiges temporäres Haut-Regenerationsgraft an die Hand
86.63.11↔	Kleinflächiges Vollhauttransplantat an den Hals	86.67.15↔	Kleinfl temp HautRegenergraft an Bruw und Rücken
86.63.12↔	Kleinflächiges Vollhauttransplantat an Schulter und Oberarm	86.67.16↔	Kleinfl temporäres HautRegenergraft an d Bauchreg
86.63.13↔	Kleinflächiges Vollhauttransplantat an den Unterarm	86.67.17↔	Kleinfl temp HautRegenergraft an d untere Extrem
86.63.15↔	Kleinfl Vollhauttransplantat an Bruw, Bauch und Rücken	86.67.19↔	Kleinfl temporäres HautRegenerationsgraft an And Lok
86.63.16↔	Kleinfl Vollhauttransplantat an d Leisten und Genreg	86.67.20↔	Grofl temporäres HautRegenerationsgraf an D Kopf
86.63.17↔	Kleinflächiges Vollhauttransplantat an das Gesäss	86.67.21↔	Grossflächiges temporäres Haut-Regenerationsgraft an den Hals
86.63.18↔	Kleinfl Vollhauttransplantat an Os und Unterschenkel	86.67.22↔	Grofl temporäres HautRegenergraft an Schulter und Oba
86.63.19↔	Kleinflächiges Vollhauttransplantat an andere Lokalisation	86.67.23↔	Grossfl temporäres Haut-Regenerationsgraft an den Unterarm
86.63.1a↔	Kleinflächiges Vollhauttransplantat an den Fuss	86.67.24↔	Grossflächiges temporäres Haut-Regenerationsgraft an die Hand
86.63.20↔	Grofl Vollhaut an D Kopf (auss Lip und Mund)	86.67.25↔	Grofl temporäres HautRegenergraft an Bruw und Rücken
86.63.21↔	Grossflächiges Vollhauttransplantat an den Hals	86.67.26↔	Grofl temporäres HautRegenerationsgraft an d Bauchreg
86.63.22↔	Grossflächiges Vollhauttransplantat an Schulter und Oberarm	86.67.27↔	Grofl temporäres HautRegenergraft an d untere Extrem
86.63.23↔	Grossflächiges Vollhauttransplantat an den Unterarm	86.67.29↔	Grofl temporäres HautRegenerationsgraft an And Lok
86.63.25↔	Grofl Vollhauttransplantat an Bruw, Bauch und Rücken	86.67.30↔	Permanenter Hautersatz durch Epidermisersatzmaterial
86.63.26↔	Grofl Vollhauttransplantat an d Leisten und Genreg	86.67.31↔	Permanenter Hautersatz durch Dermisersatzmaterial
86.63.27↔	Grossflächiges Vollhauttransplantat an das Gesäss	86.67.99↔	Haut-Regenerationsgraft, sonstige
86.63.28↔	Grofl Vollhauttransplantat an Os und Unterschenkel	86.70↔	Gestielte oder freie Lappen, n.n.bez.
86.63.29↔	Grossflächiges Vollhauttransplantat an andere Lokalisation	86.72↔	Verschiebung eines gestielten Lappens
86.63.2a↔	Grossflächiges Vollhauttransplantat an den Fuss	86.74.00↔	Anbr von gestielt oder fr Lappen an And Lok, n.n.bez.
86.63.99↔	Vollhauttransplantat an andere Lokalisation, sonstige		

86.74.10↔	Kleinflächige Dehnungsplastik am Kopf (ausser Lippe und Mund)	86.76.10↔	Grossflächige Dehnungsplastik am Kopf (ausser Lippe und Mund)
86.74.11↔	Kleinflächige Dehnungsplastik am Hals	86.76.11↔	Grossflächige Dehnungsplastik am Hals
86.74.12↔	Kleinflächige Dehnungsplastik an Schulter und Oberarm	86.76.12↔	Grossflächige Dehnungsplastik an Schulter und Oberarm
86.74.13↔	Kleinflächige Dehnungsplastik am Unterarm	86.76.13↔	Grossflächige Dehnungsplastik am Unterarm
86.74.14↔	Kleinflächige Dehnungsplastik an Brustwand und Rücken	86.76.14↔	Grossflächige Dehnungsplastik an Brustwand und Rücken
86.74.15↔	Kleinflächige Dehnungsplastik an der Bauchregion	86.76.15↔	Grossflächige Dehnungsplastik an der Bauchregion
86.74.16↔	Kleinflächige Dehnungsplastik an der Leisten- und Genitalregion	86.76.16↔	Grossflächige Dehnungsplastik an der Leisten- und Genitalregion
86.74.17↔	Kleinflächige Dehnungsplastik am Gesäss	86.76.17↔	Grossflächige Dehnungsplastik am Gesäss
86.74.18↔	Kleinfl Dehnungsplastik an Oberschenkel und Unterschenkel	86.76.19↔	Grossflächige Dehnungsplastik, an andere Lokalisationen
86.74.19↔	Kleinflächige Dehnungsplastik, an andere Lokalisationen	86.76.1a↔	Grossfl Dehnungsplastik an Oberschenkel und Unterschenkel
86.74.1a↔	Kleinflächige Dehnungsplastik am Fuss	86.76.1b↔	Grossflächige Dehnungsplastik am Fuss
86.74.20↔	Klfl VerschiebeRotationspl a Kopf (auss Lip und Mund)	86.76.20↔	Grofl VerschiebeRotationspl a Kopf (auss Lip u Mund)
86.74.21↔	Kleinflächige Verschiebe-Rotationsplastik am Hals	86.76.21↔	Grossflächige Verschiebe-Rotationsplastik am Hals
86.74.22↔	Klfl VerschiebeRotationsplastik an Schulter und Oba	86.76.22↔	Grossfl Verschiebe-Rotationsplastik an Schulter und Oberarm
86.74.23↔	Kleinflächige Verschiebe-Rotationsplastik am Unterarm	86.76.23↔	Grossflächige Verschiebe-Rotationsplastik am Unterarm
86.74.25↔	Klfl VerschiebeRotationsplastik an Bruw und Rücken	86.76.24↔	Grossfl Verschiebe-Rotationsplastik an Brustwand und Rücken
86.74.26↔	Kleinflächige Verschiebe-Rotationsplastik an der Bauchregion	86.76.25↔	Grossflächige Verschiebe-Rotationsplastik an der Bauchregion
86.74.27↔	Klfl VerschiebeRotationspl an d Leist und Genreg	86.76.26↔	Grofl VerschiebeRotationspl an d Leist und Genreg
86.74.28↔	Kleinflächige Verschiebe-Rotationsplastik am Gesäss	86.76.27↔	Grossflächige Verschiebe-Rotationsplastik am Gesäss
86.74.29↔	Klfl VerschiebeRotationsplastik, an And Lok	86.76.28↔	Grofl VerschiebeRotationspl an Os und Unterschenkel
86.74.2a↔	Klfl VerschiebeRotationspl an Os und Unterschenkel	86.76.29↔	Grossfl Verschiebe-Rotationsplastik an andere Lokalisation
86.74.2b↔	Kleinflächige Verschiebe-Rotationsplastik am Fuss	86.76.2a↔	Grossflächige Verschiebe-Rotationsplastik am Fuss
86.74.30↔	Klfl Transpositionsplastik a Kopf (auss Lip und Mund)	86.76.30↔	Grofl Transpositionsplastik a Kopf (auss Lip und Mund)
86.74.31↔	Kleinflächige Transpositionsplastik am Hals	86.76.31↔	Grossflächige Transpositionsplastik am Hals
86.74.32↔	Kleinflächige Transpositionsplastik an Schulter und Oberarm	86.76.32↔	Grossflächige Transpositionsplastik an Schulter und Oberarm
86.74.33↔	Kleinflächige Transpositionsplastik am Unterarm	86.76.33↔	Grossflächige Transpositionsplastik am Unterarm
86.74.34↔	Kleinflächige Transpositionsplastik an Brustwand und Rücken	86.76.34↔	Grossflächige Transpositionsplastik an Brustwand und Rücken
86.74.35↔	Kleinflächige Transpositionsplastik an der Bauchregion	86.76.35↔	Grossflächige Transpositionsplastik an der Bauchregion
86.74.36↔	Klfl Transpositionsplastik an d Leisten und Genreg	86.76.36↔	Grofl Transpositionsplastik an d Leisten und Genreg
86.74.37↔	Kleinflächige Transpositionsplastik am Gesäss	86.76.37↔	Grossflächige Transpositionsplastik am Gesäss
86.74.38↔	Klfl Transpositionsplastik an Os und Unterschenkel	86.76.38↔	Grofl Transpositionsplastik an Os und Unterschenkel
86.74.39↔	Kleinflächige Transpositionsplastik, an andere Lokalisationen	86.76.39↔	Grossflächige Transpositionsplastik an andere Lokalisation
86.74.3a↔	Kleinflächige Transpositionsplastik am Fuss	86.76.3a↔	Grossflächige Transpositionsplastik am Fuss
86.74.40↔	Kleinfl Insellappenplastik am Kopf (ausser Lippe und Mund)	86.76.40↔	Grossfl Insellappenplastik am Kopf (ausser Lippe und Mund)
86.74.41↔	Kleinflächige Insellappenplastik am Hals	86.76.41↔	Grossflächige Insellappenplastik am Hals
86.74.42↔	Kleinflächige Insellappenplastik an Schulter und Oberarm	86.76.42↔	Grossflächige Insellappenplastik an Schulter und Oberarm
86.74.43↔	Kleinflächige Insellappenplastik am Unterarm	86.76.43↔	Grossflächige Insellappenplastik am Unterarm
86.74.44↔	Kleinflächige Insellappenplastik an Brustwand und Rücken	86.76.44↔	Grossflächige Insellappenplastik an Brustwand und Rücken
86.74.45↔	Kleinflächige Insellappenplastik an der Bauchregion	86.76.45↔	Grossflächige Insellappenplastik an der Bauchregion
86.74.46↔	Kleinflächige Insellappl an d Leisten und Genreg	86.76.46↔	Grofl Insellappenplastik an d Leisten und Genreg
86.74.47↔	Kleinflächige Insellappenplastik am Gesäss	86.76.47↔	Grossflächige Insellappenplastik am Gesäss
86.74.48↔	Klfl Insellappl an Oberschenkel und Unterschenkel	86.76.48↔	Grofl Insellappl an Oberschenkel und Unterschenkel
86.74.49↔	Kleinflächige Insellappenplastik, an andere Lokalisationen	86.76.49↔	Grossflächige Insellappenplastik, an andere Lokalisationen
86.74.4a↔	Kleinflächige Insellappenplastik am Fuss	86.76.4a↔	Grossflächige Insellappenplastik am Fuss
86.74.50↔	Kleinflächige Z-Plastik am Kopf (ausser Lippe und Mund)	86.76.99↔	Anbr von gestielt o fr Lp an And Lok, Grofl, sonstige
86.74.51↔	Kleinflächige Z-Plastik am Hals	86.77.00↔	Anbringen von sonstiger lokaler Lappenplastik, n.n.bez.
86.74.52↔	Kleinflächige Z-Plastik an Schulter und Oberarm	86.77.10↔	Sonstige lokale Lappenplastik am Kopf (ausser Lippe und Mund)
86.74.53↔	Kleinflächige Z-Plastik am Unterarm	86.77.11↔	Sonstige lokale Lappenplastik am Hals
86.74.54↔	Kleinflächige Z-Plastik an Brustwand und Rücken	86.77.12↔	Sonstige lokale Lappenplastik an Schulter und Oberarm
86.74.55↔	Kleinflächige Z-Plastik an der Bauchregion	86.77.13↔	Sonstige lokale Lappenplastik am Unterarm
86.74.56↔	Kleinflächige Z-Plastik an der Leisten- und Genitalregion	86.77.14↔	Sonstige lokale Lappenplastik an Brustwand und Rücken
86.74.57↔	Kleinflächige Z-Plastik am Gesäss	86.77.15↔	Sonstige lokale Lappenplastik an der Bauchregion
86.74.58↔	Kleinflächige Z-Plastik an Oberschenkel und Unterschenkel	86.77.16↔	Sonstige lokale Lappenplastik an der Leisten- und Genitalregion
86.74.59↔	Kleinflächige Z-Plastik, an andere Lokalisationen	86.77.17↔	Sonstige lokale Lappenplastik am Gesäss
86.74.5a↔	Kleinflächige Z-Plastik am Fuss	86.77.18↔	Sonst lokale Lappenplastik an Oberschenkel und Uschenkel
86.74.99↔	Anbr von gestielt oder fr Lappen an And Lok, sonstige	86.77.19↔	Sonstige lokale Lappenplastik, an andere Lokalisationen
86.75.00↔	Revision von gestieltem oder freiem Lappen, n.n.bez.	86.77.1a↔	Sonstige lokale Lappenplastik am Fuss
86.75.10↔	Revision von gestielt o fr Lp o fr Hauttx d Kopfes	86.77.99↔	Anbringen von sonstiger lokaler Lappenplastik, sonstige
86.75.11↔	Revision von gestielt o fr Lp o fr Hauttx d Halses	86.78.00↔	Sonstige Lappenplastiken, n.n.bez.
86.75.12↔	Rev von gestielt o fr Lp o fr Hauttx von Schult u Oba	86.78.10↔	Anbr v fr Lp m mkrvsk Anast a Kpf (auss Lp u Mnd)
86.75.13↔	Revision von gestielt o fr Lp o fr Hauttx d Unterarmes	86.78.11↔	Anbr von fr Lappen mit mikrovaskulärer Anast a Hals
86.75.14↔	Revision von gestielt oder fr Lp oder fr Hauttx d Hand	86.78.12↔	Anbr von fr Lp m mikrovask Anast an Schulter und Oba
86.75.15↔	Rev von gestielt o fr Lp o fr Hauttx d Bruw und Rücken	86.78.13↔	Anbr von fr Lp mit mikrovaskulärer Anast a Unterarm
86.75.16↔	Revision von gestielt o fr Lp o fr Hauttx d Bauchreg	86.78.14↔	Anbr von fr Lp m mikrovask Anast an Bruw und Rücken
86.75.17↔	Rev von gestielt o fr Lp o fr Hauttx d unteren Extrem	86.78.15↔	Anbr von fr Lp mit mikrovaskulärer Anast an Bauchreg
86.75.19↔	Revision von gestielt o fr Lp o fr Hauttx and Lok	86.78.16↔	Anbr von fr Lp m mikrovask Anast an d Leist u Genreg
86.75.99↔	Revision von gestieltem oder freiem Lappen, sonstige	86.78.17↔	Anbr von fr Lappen mit mikrovaskulärer Anast a Gesäss
86.76.00↔	Anbr von gestielt o fr Lp an And Lok, Grofl, n.n.bez.	86.78.18↔	Anbr von fr Lp m mikrovask Anast an d unteren Extrem

86.78.19↔	Anbr von fr Lp mit mikrovaskulärer Anast an And Lok	86.78.35↔	Komb Plast Ingr an Haut und Unterhaut von Bauchreg
86.78.20↔	Anbr v gestielt rg Lp o gstielt Frnl a Kpf (auss Lp u Mnd)	86.78.36↔	Komb Plast Ingr an Haut u Unterhaut d Leist u Genreg
86.78.21↔	Anbr von gestielt regionalem Lp o gestielt Fernl a Ha	86.78.37↔	Komb plastische Ingr an Haut und Unterhaut d Gesässes
86.78.22↔	Anbr v gestielt rg Lp o gstielt Frnl an Schl u Ob	86.78.38↔	Komb Plast Ingr an Haut u Unterhaut d unteren Extrem
86.78.23↔	Anbr von gestielt reg Lp o gestielt Fernl a Unterarm	86.78.39↔	Komb plastische Ingr an Haut und Unterhaut and Lok
86.78.24↔	Anbr v gestielt rg Lp o gstielt Frnl an Brw u Rückn	86.78.40↔	Anbr v sonst gestielt o fr Lp a Kopf (auss Lip u Mund)
86.78.25↔	Anbr v gestielt reg Lp o gestielt Fernl an d Bauchreg	86.78.41↔	Anbringen von sonstigem gestielten oder freien Lappen am Hals
86.78.26↔	Anbr v gestielt rg Lp o gstielt Frnl an d Leist u Gnrg	86.78.42↔	Anbr von sonstigem gestielt o fr Lp an Schult und Oba
86.78.27↔	Anbr von gestielt reg Lp o gestielt Fernl a Gesäss	86.78.43↔	Anbr von sonstigem gestielt oder fr Lappen a Unterarm
86.78.28↔	Anbr v gestielt rg Lp o gstielt Frnl an d unt Extrm	86.78.44↔	Anbr von sonstigem gestielt o fr Lp an Bruw und Rücken
86.78.29↔	Anbr von gestielt reg Lp o gestielt Fernl an And Lok	86.78.45↔	Anbr von sonstigem gestielt oder fr Lp an d Bauchreg
86.78.30↔	Kmb Plst Ingr an Haut u Unth d Kpfs (auss Lp u Mnd)	86.78.46↔	Anbr von sonst gestielt o fr Lp an d Leist und Genreg
86.78.31↔	Komb plastische Ingr an Haut und Unterhaut d Halses	86.78.47↔	Anbringen von sonstm gestielten o freien Lappen am Gesäss
86.78.32↔	Komb Plast Ingr an Haut u Unterhaut von Schult u Oba	86.78.48↔	Anbr von sonst gestielt o fr Lp an d unteren Extrem
86.78.33↔	Komb Plast Ingr an Haut und Unterhaut d Unterarmes	86.78.49↔	Anbr von sonstigem gestielt oder fr Lappen an And Lok
86.78.34↔	Komb Plast Ingr an Haut u Unterhaut von Bruw u Rücken	86.78.99↔	Sonstige Lappenplastiken, sonstige

Prozedur I02-4

16.98.11↔	Rekonstruktion der Orbitawand mit mikrovaskulärem Lappen	76.39.10↔	Part Ostekt an and Gschk, Reko m mikrovaskanast Tx
18.71.14↔	Ohrmuschelaufbau, partiell mit mikrovaskulärem Lappen	76.41.10↔	Tot Mandekt m glz Reko, Reko m mikrovaskanast Tx
18.71.24↔	Ohrmuschelaufbau, total mit mikrovaskulärem Lappen	76.43.10↔	Sonstige Reko d Mand m mikrovaskanast Transplantat
25.2x.14↔	Prt Glsskt, trnsr Zg, Rk m fr mkrvsknst Tx	76.44.10↔	Tot Ostekt an and Gschk, Reko m mikrovaskanast Tx
25.2x.24↔	Prt Glsskt, trnsmnd Zg, Rk m fr mkrvsknst Tx	76.46.10↔	So Reko an and Gschk m mikrovaskanast Transplantat
25.2x.34↔	Pelviglekt, transor Zug, Reko m fr mikrovaskanast Tx	83.43.12↔	Entn e sonst Lappentx m mikrovask Anast aus M o Fsz
25.2x.44↔	Plvglkt, trnsmnd Zg, Rk m fr mkrvsknst Tx	83.82.40↔	Tx e snst Lppntx m mkrvsk Anst aus M o Fsz, Kpf u H
25.2x.54↔	Pelviglossomekt, Reko m fr mikrovaskanast Tx	83.82.41↔	Tx e snst Lppntx m mkrvsk Anst aus M o Fsz, Schl u Axll
25.3x.14↔	Vllst Glsskt, trnsr Zg, Rk m fr mkrvsknst Tx	83.82.42↔	Tx e snst Lppntx m mkrvsk Anst aus M o Fsz, Ob u Ellb
25.3x.24↔	Vllst Glsskt, trnsmnd Zg, Rk m fr mkrvsknst Tx	83.82.43↔	Tx e snst Lppntx m mkrvsk Anst aus M o Fsz, Unt
25.3x.34↔	Vllst Plvglkt, trnsr Zg, Rk m fr mkrvsknst Tx	83.82.44↔	Tx e so Lppntx m mkrvsk Anst aus M o Fsz, Brw, Bauch u Rückn
25.3x.44↔	Vllst Plvglkt, trnsmnd Zg, Rk m fr mkrvsknst Tx	83.82.45↔	Tx e so Lppntx m mkrvsk Anst aus M o Fsz, Leist u Gnrg u Gsäss
25.3x.54↔	Vollst Pelviglossomekt, Reko m fr mikrovaskanast Tx	83.82.46↔	Tx e snst Lppntx m mkrvsk Anst aus M o Fsz, Unt Extrm
25.4x.14↔	Rd Glsskt, trnsr Zg, Rk m fr mkrvsknst Tx	83.82.47↔	Tx e snst Lppntx m mkrvsk Anst aus M o Fsz, And Lk
25.4x.24↔	Rd Glsskt, trnsmnd Zg, Rk m fr mkrvsknst Tx	86.73.30↔	Anbr von fr Lappen mit mikrovaskulärer Anast an d Hand
25.4x.34↔	Rd Plvglkt, trnsr Zg, Rk m fr mkrvsknst Tx	86.78.10↔	Anbr v fr Lp m mkrvsk Anst a Kpf (auss Lp u Mnd)
25.4x.44↔	Rd Plvglkt, trnsmnd Zg, Rk m fr mkrvsknst Tx	86.78.11↔	Anbr von fr Lappen mit mikrovaskulärer Anast a Hals
25.4x.54↔	Rad Pelviglossomekt, Reko m fr mikrovaskanast Tx	86.78.12↔	Anbr von fr Lp m mikrovask Anast an Schulter und Oba
27.57.10↔	Anbr e fr mikrovaskanast Transpl an Lip und Mund	86.78.13↔	Anbr von fr Lp mit mikrovaskulärer Anast a Unterarm
27.59.40↔	So Plast Reko an Lip und Mund m fr mikrovaskanast Tx	86.78.14↔	Anbr von fr Lp m mikrovask Anast an Bruw und Rücken
29.33.12↔	Part Pharyngekt, Reko m fr mikrovaskanast Tx	86.78.15↔	Anbr von fr Lp mit mikrovaskulärer Anast an Bauchreg
29.33.21↔	Tt Phryngkt, Rk m fr mkrvsknst Tx, fr Dmtr o Mgnhczg	86.78.16↔	Anbr von fr Lp m mikrovask Anast an d Leist u Genreg
29.4x.12↔	Plst Rk a Phr, m mkrvsk anstmsiertm Tx, Dmtr o Mgnhczg	86.78.17↔	Anbr von fr Lappen mit mikrovaskulärer Anast a Gesäss
30.3x.15↔	Vollständige Laryekt, Reko m fr mikrovaskanast Tx	86.78.18↔	Anbr von fr Lp m mikrovask Anast an d unteren Extrem
30.4x.15↔	Rad Laryekt, m Pharyngkt, Reko m fr mikrovaskanast Tx	86.78.19↔	Anbr von fr Lp mit mikrovaskulärer Anast an And Lok
30.4x.25↔	Rd Lrykt, m Phryngkt u Schlddrs, Rk m fr mkrvsknst Tx		
76.31.20↔	Part Mandekt, Reko m mikrovaskanast Transplantat		

ADRG I03

Revision oder Ersatz des Hüftgelenkes mit komplizierender Diagnose oder Arthrodesen oder Alter < 16 Jahre oder beidseitige Eingriffe oder mehrere grosse Eingriffe an Gelenken der unteren Extremität mit komplexem Eingriff

Prozedur in Tabelle I03-3 und (Diagnose in Tabelle I03-1 oder Prozedur in Tabelle I03-4) oder (mindestens zwei Prozeduren in Tabelle I03-5 oder Beidseitige Prozedur in Tabelle I03-6) und (mindestens zwei Prozeduren in Tabelle I03-7 oder Beidseitige Prozedur in Tabelle I03-7 oder Prozedur in Tabelle I03-7 und mindestens eine Prozedur in Tabelle I03-8 oder Prozedur in Tabelle I03-9 und Prozedur in Tabelle I03-10) oder mindestens eine Prozedur in Tabelle I03-11 und Alter < 16 Jahre

DRG I03A

Revision oder Ersatz des Hüftgelenkes mit kompliz. Diagnose oder Arthrodesen oder Alter < 16 Jahre oder beidseitige Eingriffe oder mehrere grosse Eingriffe an Gelenken der unteren Extremität mit komplexem Eingriff, mit äuss. schw. CC od. bösartiger Neubildung

PCCL > 3 oder Diagnose in Tabelle I03-2

DRG I03B

Revision oder Ersatz des Hüftgelenkes mit kompliz. Diagnose oder Arthrodesen oder Alter < 16 Jahre od. beidseitige Eingriffe od. mehrere grosse Eingriffe an Gelenken der unteren Extremität mit komplexem Eingriff, ohne äuss. schw. CC, ohne bösartige Neubildung

Diagnose I03-1

C40.2	BNB lange Knochen untere Extremität	M86.25	Subakute Osteomyelitis Beckenregion/Oberschenkel
C40.3	BNB kurze Knochen untere Extremität	M86.35	Chron multifokale Osteomyelitis Becken/Oberschenkel
C40.8	BNB: Knochen u Gelenknorpel Extrem, mehr TeilB überlapp	M86.45	Chron Osteomyelitis m Fistel, Becken/Oberschenkel
C49.2	BNB: Bindegew u and WeichtGew unter Extr, einschl Hüfte	M86.55	Sonst chron hämatogene Osteomyelitis Becken/OS
C49.8	BNB: Bindegew u and WeichtGew, mehr Teilber überlapp	M86.65	Sonstige chron Osteomyelitis Becken/Oberschenkel
C79.5	Sekundäre BNB Knochen u Knochenmark	M86.85	Sonstige Osteomyelitis Beckenregion/Oberschenkel
M00.05	Arthritis/Polyarth d Staphylokokken Becken/Oberschenkel	M86.95	Osteomyelitis, nnbez, Beckenregion/Oberschenkel
M00.15	Arthritis/Polyarth d Pneumokokken Becken/Oberschenkel	M96.6	Kn-Fx nach Einsetzen orthop Impl/GelProthese/KnPlatte
M00.25	Arthritis/Polyarth d sonst Streptok Becken/Oberschenkel	M96.80	Elektiv offen belassenes Sternum n thoraxchir Eingriff
M00.85	Arthritis/Polyarth d sonst nbez bakt Erreg Becken/Oberschenkel	M96.81	Instabiler Thorax nach thoraxchirurgischem Eingriff
M00.95	Eitrige Arthritis, nnbez, Beckenregion/Oberschenkel	M96.88	Sonst KH Muskel-Skelett-System nach med Massn
M86.05	Akute hämatogene Osteomyelitis Becken/OS	T81.4	Infektion nach Eingriff, aonkl
M86.15	Sonstige akute Osteomyelitis Becken/Oberschenkel	T84.5	Infektion/entzündl Rkt durch eine Gelenkendothese

Diagnose I03-2

C40.2	BNB lange Knochen untere Extremität	C49.2	BNB: Bindegew u and WeichtGew unter Extr, einschl Hüfte
C40.3	BNB kurze Knochen untere Extremität	C49.8	BNB: Bindegew u and WeichtGew, mehr Teilber überlapp
C40.8	BNB: Knochen u Gelenknorpel Extrem, mehr TeilB überlapp	C79.5	Sekundäre BNB Knochen u Knochenmark

Prozedur I03-3

00.70↔	Rev e Hüftendoth, sowohl azetab als auch fem Komp	81.21↔	Hüft-Arthrodese
00.71↔	Revision einer Hüftendoth, azetabuläre Komponente	81.51.00↔	Totalendothese des Hüftgelenks, n.n.bez.
00.72↔	Revision einer Hüftendoth, femorale Komponente	81.51.10↔	Totalendothese des Hüftgelenks, Sonderendothese
00.73↔	Rev von Hüftproth, nur azetab Liner u / o nur Femkopf	81.51.99↔	Totalendothese des Hüftgelenks, sonstige
00.85↔	Ersatz der Oberfläche Hüftgelenk total	81.52.00↔	Partielle Hüftarthroplastik, n.n.bez.
00.86↔	Ersatz der Oberfläche Hüftgelenk, partiell, Femurkopf	81.52.10↔	Partielle Hüftarthpl, Femurprot und Duokopfproth
00.87↔	Ersatz der Oberfläche Hüftgelenk, partiell, Azetabulum	81.52.11↔	Part Hüftarthpl, Gelpfannstüsch und GelschnPffan
80.05.00↔	Arthrotomie zur Prothesenentfernung der Hüfte, n.n.bez.	81.52.99↔	Partielle Hüftarthroplastik, sonstige
80.05.10↔	Arthrot zur Prothentf d Hüfte, Entf e Femurkopfkappe	81.53.00↔	Revision einer Hüftendoth, n.n.bez.
80.05.11↔	Arthrot z Prthntf d Hüft, Entf e Glnkfnnprths	81.53.10↔	Revision einer Hüftendoth, ohne Wechsel
80.05.12↔	Arthrot z Prthntf d Hüft, Entf e Glnfnstüsch u GlschnPfn	81.53.11↔	Rv e Obrflrsprt a Hüftgl u Neuimpl e Hüftndprth
80.05.13↔	Arthrot z Prthntf d Hüft, Entf e Fmrkprt, Duokopfproth o Tp	81.53.12↔	Revision e Duokopfproth und Neuimpl e Hüftendoth
80.05.14↔	Arthrot z Prthntf d Hüft, Entf e snst Endprth d Hüft	81.53.13↔	Rev e sonst Hüftendoth und Neuimpl e Hüftendoth
80.05.99↔	Arthrotomie zur Prothesenentfernung der Hüfte, sonstige	81.53.99↔	Revision einer Hüftendoth, sonstige

Prozedur I03-4

81.21↔ Hüft-Arthrodese

Prozedur I03-5

00.70↔	Rev e Hüftendoth, sowohl azetab als auch fem Komp	81.52.11↔	Part Hüftarthpl, Gelpfannstüsch und GelschnPffan
00.71↔	Revision einer Hüftendoth, azetabuläre Komponente	81.52.99↔	Partielle Hüftarthroplastik, sonstige
00.72↔	Revision einer Hüftendoth, femorale Komponente	81.53.00↔	Revision einer Hüftendoth, n.n.bez.
00.73↔	Rev von Hüftproth, nur azetab Liner u / o nur Femkopf	81.53.10↔	Revision einer Hüftendoth, ohne Wechsel
00.80↔	Revision einer Knieprothese, total (alle Komponenten)	81.53.11↔	Rv e Obrflrsprt a Hüftgl u Neuimpl e Hüftndprth
00.81↔	Revision einer Knieprothese, Tibiakomponente	81.53.12↔	Revision e Duokopfproth und Neuimpl e Hüftendoth
00.82↔	Revision einer Knieprothese, Femurkomponente	81.53.13↔	Rev e sonst Hüftendoth und Neuimpl e Hüftendoth
00.83↔	Revision einer Knieprothese, Patellarkomponente	81.53.99↔	Revision einer Hüftendoth, sonstige
00.84↔	Revision einer Knieendoth, Tibialiner	81.54.00↔	Totalendothese des Kniegelenks, n.n.bez.
00.85↔	Ersatz der Oberfläche Hüftgelenk total	81.54.10↔	Unikondyläre Schlietenprothese des Kniegelenks
00.86↔	Ersatz der Oberfläche Hüftgelenk, partiell, Femurkopf	81.54.11↔	Bikondyläre Oberflächenersatzprothese des Kniegelenks
00.87↔	Ersatz der Oberfläche Hüftgelenk, partiell, Azetabulum	81.54.12↔	Scharnierendothese des Kniegelenks
81.11↔	Arthrodese am Sprunggelenk	81.54.13↔	Patellaersatz des Kniegelenks
81.12.00↔	Arthrodese Double, n.n.bez.	81.54.14↔	Sonderendothese des Kniegelenks
81.12.10↔	Arthrodese oberes Sprunggelenk mit unterem Sprunggelenk	81.54.99↔	Totalendothese des Kniegelenks, sonstige
81.12.11↔	Arthrod Ob Sg m unterem Sg und Chopartgelenk	81.55.00↔	Revision einer Knieprothese, n.n.bez.
81.12.12↔	Arthrod unteres Sprunggelenk, 2 Sprunggelenkskammern	81.55.10↔	Revision einer Knieprothese, ohne Wechsel
81.12.13↔	Arthrod unteres Sprunggelenk, 3 Sprunggelenkskammern	81.55.11↔	Revision e Knieprothese und Wechsel e Patellaersatzes
81.12.99↔	Arthrodese Double, sonstige	81.55.12↔	Revision e Knieproth und Neuimpl e Knieendothese
81.22↔	Knie-Arthrodese	81.55.99↔	Revision einer Knieprothese, sonstige
81.51.00↔	Totalendothese des Hüftgelenks, n.n.bez.	81.56↔	Totalprothese des oberen Sprunggelenks
81.51.10↔	Totalendothese des Hüftgelenks, Sonderendothese	81.59.00↔	Revision des Gelenkersatzes der unteren Extremitäten, nnbez
81.51.99↔	Totalendothese des Hüftgelenks, sonstige	81.59.10↔	Revision d Gellers d unteren Extrem, ohne Wechsel
81.52.00↔	Partielle Hüftarthroplastik, n.n.bez.	81.59.11↔	Revision und Wechsel einer Sprunggelenkendothese
81.52.10↔	Partielle Hüftarthpl, Femurprot und Duokopfproth		

81.59.12↔ Revision und Wechsel einer Fusswurzelendoprothese
81.59.13↔ Revision und Wechsel e Vorfussoder Zehenendoprothese

81.59.99↔ Revision des Gelenkersatzes der unteren Extremitäten, sonst

Prozedur I03-6

00.70↔ Re v e Hüftendoproth, sowohl azetab als auch fem Komp
00.71↔ Revision einer Hüftendoprothese, azetabuläre Komponente
00.72↔ Revision einer Hüftendoprothese, femorale Komponente
00.73↔ Rev von Hüftproth, nur azetab Liner u / o nur Femkopf
00.80↔ Revision einer Knieprothese, total (alle Komponenten)
00.81↔ Revision einer Knieprothese, Tibiakomponente
00.82↔ Revision einer Knieprothese, Femurkomponente
00.83↔ Revision einer Knieprothese, Patellarkomponente
00.84↔ Revision einer Knieendoprothese, Tibialiner
00.85↔ Ersatz der Oberfläche Hüftgelenk total
00.86↔ Ersatz der Oberfläche Hüftgelenk, partiell, Femurkopf
00.87↔ Ersatz der Oberfläche Hüftgelenk, partiell, Azetabulum
81.11↔ Arthrorese am Sprunggelenk
81.12.00↔ Arthrorese Double, n.n.bez.
81.12.10↔ Arthrorese oberes Sprunggelenk mit unterem Sprunggelenk
81.12.11↔ Arthro Ob Sg m unterem Sg und Chopartgelenk
81.12.12↔ Arthro d unteres Sprunggelenk, 2 Sprunggelenkshammern
81.12.13↔ Arthro d unteres Sprunggelenk, 3 Sprunggelenkshammern
81.12.99↔ Arthrorese Double, sonstige
81.22↔ Knie-Arthrorese
81.51.00↔ Totalendoprothese des Hüftgelenks, n.n.bez.
81.51.10↔ Totalendoprothese des Hüftgelenks, Sonderprothese
81.51.99↔ Totalendoprothese des Hüftgelenks, sonstige
81.52.00↔ Partielle Hüftarthroplastik, n.n.bez.
81.52.10↔ Partielle Hüftarthpl, Femurprot und Duokopfproth
81.52.11↔ Part Hüftarthpl, Gelpfannstüsch und GelschnPfanne

81.52.99↔ Partielle Hüftarthroplastik, sonstige
81.53.00↔ Revision einer Hüftendoprothese, n.n.bez.
81.53.10↔ Revision einer Hüftendoprothese, ohne Wechsel
81.53.11↔ Rv e Obrflrsprt a Hüftgl u Neuimpl e Hüftndprth
81.53.12↔ Revision e Duokopfproth und Neuimpl e Hüftendoproth
81.53.13↔ Rev e sonst Hüftendoproth und Neuimpl e Hüftendoproth
81.53.99↔ Revision einer Hüftendoprothese, sonstige
81.54.00↔ Totalendoprothese des Kniegelenks, n.n.bez.
81.54.10↔ Unikondyläre Schlittenprothese des Kniegelenkes
81.54.11↔ Bikondyläre Oberflächenersatzprothese des Kniegelenkes
81.54.12↔ Scharnierendoprothese des Kniegelenkes
81.54.13↔ Patellaersatz des Kniegelenkes
81.54.14↔ Sonderprothese des Kniegelenkes
81.54.99↔ Totalendoprothese des Kniegelenks, sonstige
81.55.00↔ Revision einer Knieprothese, n.n.bez.
81.55.10↔ Revision einer Knieprothese, ohne Wechsel
81.55.11↔ Revision e Knieprothese und Wechsel e Patellaersatzes
81.55.12↔ Revision e Knieproth und Neuimpl e Knieendoprothese
81.55.99↔ Revision einer Knieprothese, sonstige
81.56↔ Totalprothese des oberen Sprunggelenks
81.59.00↔ Revision des Gelenkersatzes der unteren Extremitäten, nnbez
81.59.10↔ Revision d Gellers d unteren Extrem, ohne Wechsel
81.59.11↔ Revision und Wechsel einer Sprunggelenkendoprothese
81.59.12↔ Revision und Wechsel einer Fusswurzelendoprothese
81.59.13↔ Revision und Wechsel e Vorfussoder Zehenendoprothese
81.59.99↔ Revision des Gelenkersatzes der unteren Extremitäten, sonst

Prozedur I03-7

00.70↔ Re v e Hüftendoproth, sowohl azetab als auch fem Komp
00.71↔ Revision einer Hüftendoprothese, azetabuläre Komponente
00.72↔ Revision einer Hüftendoprothese, femorale Komponente
00.73↔ Rev von Hüftproth, nur azetab Liner u / o nur Femkopf
00.80↔ Revision einer Knieprothese, total (alle Komponenten)
00.81↔ Revision einer Knieprothese, Tibiakomponente
00.82↔ Revision einer Knieprothese, Femurkomponente
00.83↔ Revision einer Knieprothese, Patellarkomponente
00.84↔ Revision einer Knieendoprothese, Tibialiner
81.22↔ Knie-Arthrorese
81.53.00↔ Revision einer Hüftendoprothese, n.n.bez.

81.53.10↔ Revision einer Hüftendoprothese, ohne Wechsel
81.53.11↔ Rv e Obrflrsprt a Hüftgl u Neuimpl e Hüftndprth
81.53.12↔ Revision e Duokopfproth und Neuimpl e Hüftendoproth
81.53.13↔ Rev e sonst Hüftendoproth und Neuimpl e Hüftendoproth
81.53.99↔ Revision einer Hüftendoprothese, sonstige
81.55.00↔ Revision einer Knieprothese, n.n.bez.
81.55.10↔ Revision einer Knieprothese, ohne Wechsel
81.55.11↔ Revision e Knieprothese und Wechsel e Patellaersatzes
81.55.12↔ Revision e Knieproth und Neuimpl e Knieendoprothese
81.55.99↔ Revision einer Knieprothese, sonstige

Prozedur I03-8

81.51.00↔ Totalendoprothese des Hüftgelenks, n.n.bez.
81.51.10↔ Totalendoprothese des Hüftgelenks, Sonderprothese
81.51.99↔ Totalendoprothese des Hüftgelenks, sonstige
81.52.00↔ Partielle Hüftarthroplastik, n.n.bez.
81.52.10↔ Partielle Hüftarthpl, Femurprot und Duokopfproth
81.52.11↔ Part Hüftarthpl, Gelpfannstüsch und GelschnPfanne
81.52.99↔ Partielle Hüftarthroplastik, sonstige

81.54.00↔ Totalendoprothese des Kniegelenks, n.n.bez.
81.54.10↔ Unikondyläre Schlittenprothese des Kniegelenkes
81.54.11↔ Bikondyläre Oberflächenersatzprothese des Kniegelenkes
81.54.12↔ Scharnierendoprothese des Kniegelenkes
81.54.13↔ Patellaersatz des Kniegelenkes
81.54.14↔ Sonderprothese des Kniegelenkes
81.54.99↔ Totalendoprothese des Kniegelenks, sonstige

Prozedur I03-9

00.70↔ Re v e Hüftendoproth, sowohl azetab als auch fem Komp
00.71↔ Revision einer Hüftendoprothese, azetabuläre Komponente
00.72↔ Revision einer Hüftendoprothese, femorale Komponente
00.73↔ Rev von Hüftproth, nur azetab Liner u / o nur Femkopf
00.85↔ Ersatz der Oberfläche Hüftgelenk total
00.86↔ Ersatz der Oberfläche Hüftgelenk, partiell, Femurkopf
00.87↔ Ersatz der Oberfläche Hüftgelenk, partiell, Azetabulum
81.51.00↔ Totalendoprothese des Hüftgelenks, n.n.bez.
81.51.10↔ Totalendoprothese des Hüftgelenks, Sonderprothese
81.51.99↔ Totalendoprothese des Hüftgelenks, sonstige

81.52.00↔ Partielle Hüftarthroplastik, n.n.bez.
81.52.10↔ Partielle Hüftarthpl, Femurprot und Duokopfproth
81.52.11↔ Part Hüftarthpl, Gelpfannstüsch und GelschnPfanne
81.52.99↔ Partielle Hüftarthroplastik, sonstige
81.53.00↔ Revision einer Hüftendoprothese, n.n.bez.
81.53.10↔ Revision einer Hüftendoprothese, ohne Wechsel
81.53.11↔ Rv e Obrflrsprt a Hüftgl u Neuimpl e Hüftndprth
81.53.12↔ Revision e Duokopfproth und Neuimpl e Hüftendoproth
81.53.13↔ Rev e sonst Hüftendoproth und Neuimpl e Hüftendoproth
81.53.99↔ Revision einer Hüftendoprothese, sonstige

Prozedur I03-10

00.80↔	Revision einer Knieprothese, total (alle Komponenten)	81.54.12↔	Scharnierendoprothese des Kniegelenkes
00.81↔	Revision einer Knieprothese, Tibiakomponente	81.54.13↔	Patellaersatz des Kniegelenkes
00.82↔	Revision einer Knieprothese, Femurkomponente	81.54.14↔	Sonderprothese des Kniegelenkes
00.83↔	Revision einer Knieprothese, Patellarkomponente	81.54.99↔	Totalendoprothese des Kniegelenks, sonstige
00.84↔	Revision einer Knieendoprothese, Tibialiner	81.55.00↔	Revision einer Knieprothese, n.n.bez.
81.22↔	Knie-Arthrodese	81.55.10↔	Revision einer Knieprothese, ohne Wechsel
81.54.00↔	Totalendoprothese des Kniegelenks, n.n.bez.	81.55.11↔	Revision e Knieprothese und Wechsel e Patellaersatzes
81.54.10↔	Unikondyläre Schlittenprothese des Kniegelenkes	81.55.12↔	Revision e Knieproth und Neuimpl e Knieendoprothese
81.54.11↔	Bikondyläre Oberflächenersatzprothese des Kniegelenkes	81.55.99↔	Revision einer Knieprothese, sonstige

Prozedur I03-11

00.73↔	Rev von Hüftproth, nur azetab Liner u / o nur Femkopf	81.51.10↔	Totalendoprothese des Hüftgelenks, Sonderprothese
00.85↔	Ersatz der Oberfläche Hüftgelenk total	81.51.99↔	Totalendoprothese des Hüftgelenks, sonstige
00.86↔	Ersatz der Oberfläche Hüftgelenk, partiell, Femurkopf	81.52.00↔	Partielle Hüftarthroplastik, n.n.bez.
00.87↔	Ersatz der Oberfläche Hüftgelenk, partiell, Azetabulum	81.52.10↔	Partielle Hüftarthpl, Femurprot und Duokopfproth
80.05.00↔	Arthrotomie zur Prothesenentfernung der Hüfte, n.n.bez.	81.52.11↔	Part Hüftarthpl, Gelpfannstüsch und GelschnPfanne
80.05.10↔	Arthrot zur Prothentf d Hüfte, Entf e Femurkopfkappe	81.52.99↔	Partielle Hüftarthroplastik, sonstige
80.05.11↔	Arthrt z Prthntf d Hüft, Entf e Glnkpfnnrth	81.53.00↔	Revision einer Hüftendoprothese, n.n.bez.
80.05.12↔	Arthrt z Prthntf d Hüft, Entf e Glnpfnstüsch u GlschnPfn	81.53.10↔	Revision einer Hüftendoprothese, ohne Wechsel
80.05.13↔	Arthrt z Prthntf d Hüft, Entf e Fmrkprt, Duokpfprth o Tp	81.53.11↔	Rv e Obrflrsprt a Hüftgl u Neuimpl e Hüftndprth
80.05.14↔	Arthrt z Prthntf d Hüft, Entf e sonst Endprth d Hüft	81.53.12↔	Revision e Duokopfproth und Neuimpl e Hüftendoproth
80.05.99↔	Arthrotomie zur Prothesenentfernung der Hüfte, sonstige	81.53.13↔	Rev e sonst Hüftendoproth und Neuimpl e Hüftendoproth
81.51.00↔	Totalendoprothese des Hüftgelenks, n.n.bez.	81.53.99↔	Revision einer Hüftendoprothese, sonstige

ADRG I04**Revision oder Ersatz des Kniegelenkes mit komplizierender Diagnose oder Arthrodese**

(Hauptdiagnose in Tabelle I04-1 oder Prozedur in Tabelle I04-2) und Prozedur in Tabelle I04-3

DRG I04Z**Revision oder Ersatz des Kniegelenkes mit komplizierender Diagnose oder Arthrodese****Hauptdiagnose I04-1**

C40.2	BNB lange Knochen untere Extremität	M86.56	Sonst chron hämatogene Osteomyelitis Unterschenkel
C40.3	BNB kurze Knochen untere Extremität	M86.65	Sonstige chron Osteomyelitis Becken/Oberschenkel
C40.8	BNB: Knochen u Gelenknorpel Extrem, mehr TeilB überlapp	M86.66	Sonstige chron Osteomyelitis Unterschenkel
C49.2	BNB: Bindegew u and WeichtGew unter Extr, einschl Hüfte	M86.85	Sonstige Osteomyelitis Beckenregion/Oberschenkel
C49.8	BNB: Bindegew u and WeichtGew, mehr Teilber überlapp	M86.86	Sonstige Osteomyelitis Unterschenkel
C79.5	Sekundäre BNB Knochen u Knochenmark	M86.95	Osteomyelitis, nnbez, Beckenregion/Oberschenkel
M00.06	Arthritis/Polyarth d Staphylokokken Unterschenkel	M86.96	Osteomyelitis, nnbez, Unterschenkel
M00.16	Arthritis/Polyarth d Pneumokokken Unterschenkel	M89.55	Osteolyse Beckenregion/Oberschenkel
M00.26	Arthritis/Polyarth d sonst Streptokokken Unterschenkel	M89.56	Osteolyse Unterschenkel
M00.86	Arthritis/Polyarth d sonst nbez bakt Erreg Unterschenkel	M96.6	Kn-Fx nach Einsetzen orthop Impl/GelProthese/KnPlatte
M00.96	Eitrige Arthritis, nnbez, Unterschenkel	M96.80	Elektiv offen belassenes Sternum n thoraxchir Eingriff
M86.05	Akute hämatogene Osteomyelitis Becken/OS	M96.81	Instabiler Thorax nach thoraxchirurgischem Eingriff
M86.06	Akute hämatogene Osteomyelitis Unterschenkel	M96.88	Sonst KH Muskel-Skelett-System nach med Massn
M86.15	Sonstige akute Osteomyelitis Becken/Oberschenkel	S72.3	Fraktur Femurschaft
M86.16	Sonstige akute Osteomyelitis Unterschenkel	S72.40	Distale Fraktur Femur, Teil nnbez
M86.25	Subakute Osteomyelitis Beckenregion/Oberschenkel	S72.41	Distale Fraktur Femur, Condylus (lateralis) (medialis)
M86.26	Subakute Osteomyelitis Unterschenkel	S72.42	Distale Fraktur Femur, Epiphyse, Epiphysenlösung
M86.35	Chron multifokale Osteomyelitis Becken/Oberschenkel	S72.43	Distale Fraktur Femur, suprakondylär
M86.36	Chron multifokale Osteomyelitis Unterschenkel	S72.44	Distale Fraktur Femur, interkondylär
M86.45	Chron Osteomyelitis m Fistel, Becken/Oberschenkel	S72.7	Multiple Frakturen Femur
M86.46	Chron Osteomyelitis m Fistel, Unterschenkel	T84.5	Infektion/entzündl Rkt durch eine Gelenkendoprothese
M86.55	Sonst chron hämatogene Osteomyelitis Becken/OS		

Prozedur I04-2

81.22↔ Knie-Arthrodese

Prozedur I04-3

00.80↔	Revision einer Knieprothese, total (alle Komponenten)	00.82↔	Revision einer Knieprothese, Femurkomponente
00.81↔	Revision einer Knieprothese, Tibiakomponente	00.83↔	Revision einer Knieprothese, Patellarkomponente

00.84↔	Revision einer Knieendoprothese, Tibialiner	81.54.12↔	Scharnierendoprothese des Kniegelenkes
80.06↔	Arthrotomie zur Prothesenentfernung am Knie	81.54.13↔	Patellaersatz des Kniegelenkes
81.22↔	Knie-Arthrodese	81.54.14↔	Sonderprothese des Kniegelenkes
81.54.00↔	Totalendoprothese des Kniegelenks, n.n.bez.	81.54.99↔	Totalendoprothese des Kniegelenks, sonstige
81.54.10↔	Unikondyläre Schlittenprothese des Kniegelenkes	81.55.11↔	Revision e Knieprothese und Wechsel e Patellaersatzes
81.54.11↔	Bikondyläre Oberflächenersatzprothese des Kniegelenkes	81.55.12↔	Revision e Knieproth und Neuimpl e Knieendoprothese

ADRG I05**Anderer grosser Gelenkersatz oder Revision oder Ersatz des Hüftgelenkes ohne komplizierende Diagnose, ohne Arthrodese, ohne komplexen Eingriff, mit äusserst schweren CC**

Prozedur in Tabelle I05-1 oder mindestens eine Prozedur in Tabelle I05-2 und PCCL > 3

DRG I05Z**Anderer grosser Gelenkersatz oder Revision oder Ersatz des Hüftgelenkes ohne komplizierende Diagnose, ohne Arthrodese, ohne komplexen Eingriff, mit äusserst schweren CC****Prozedur I05-1**

81.56↔	Totalprothese des oberen Sprunggelenks	81.81↔	Partielle Prothese des Schultergelenks
81.59.00↔	Revision des Gelenkersatzes der unteren Extremitäten, nnbez	81.84↔	Totalprothese des Ellbogens
81.59.10↔	Revision d Gelenks d unteren Extremität, ohne Wechsel	81.97.11↔	Revision und Wechsel e Totalprothese d Schultergelenks
81.59.11↔	Revision und Wechsel einer Sprunggelenkendoprothese	81.97.12↔	Revision und Wechsel einer Humeruskopfprothese
81.59.12↔	Revision und Wechsel einer Fusswurzelendoprothese	81.97.13↔	Rev und Wechsel e Totalprothese d Ellenbogengelenks
81.59.13↔	Revision und Wechsel e Vorfussoder Zehenendoprothese	81.97.15↔	Revision und Wechsel einer Handgelenkendoprothese
81.59.99↔	Revision des Gelenkersatzes der unteren Extremitäten, sonst	81.97.16↔	Revision und Wechsel einer Daumensattelgelenkprothese
81.73↔	Totaler Handgelenkersatz	81.97.17↔	Revision und Wechsel e sonstigen Fingergelenkproth
81.80↔	Totalprothese des Schultergelenks		

Prozedur I05-2

00.73↔	Rev von Hüftproth, nur azetab Liner u / o nur Femkopf	81.51.10↔	Totalendoprothese des Hüftgelenks, Sonderprothese
00.85↔	Ersatz der Oberfläche Hüftgelenk total	81.51.99↔	Totalendoprothese des Hüftgelenks, sonstige
00.86↔	Ersatz der Oberfläche Hüftgelenk, partiell, Femurkopf	81.52.00↔	Partielle Hüftarthroplastik, n.n.bez.
00.87↔	Ersatz der Oberfläche Hüftgelenk, partiell, Azetabulum	81.52.10↔	Partielle Hüftarthpl, Femurkopf und Duokopfproth
80.05.00↔	Arthrotomie zur Prothesenentfernung der Hüfte, n.n.bez.	81.52.11↔	Part Hüftarthpl, Gelpfannstüsch und GelschnPfanne
80.05.10↔	Arthrotomie zur Prothesenentfernung der Hüfte, Entf e Femurkopfkappe	81.52.99↔	Partielle Hüftarthroplastik, sonstige
80.05.11↔	Arthrotomie zur Prothesenentfernung der Hüfte, Entf e Glnkpfnnprth	81.53.00↔	Revision einer Hüftendoprothese, n.n.bez.
80.05.12↔	Arthrotomie zur Prothesenentfernung der Hüfte, Entf e Glnkpfnnstüsch u GlschnPfnn	81.53.10↔	Revision einer Hüftendoprothese, ohne Wechsel
80.05.13↔	Arthrotomie zur Prothesenentfernung der Hüfte, Entf e Femurkopf, Duokopfproth o Tp	81.53.11↔	Rev e Obrflrsprt a Hüftgl u Neuimpl e Hüftndprth
80.05.14↔	Arthrotomie zur Prothesenentfernung der Hüfte, Entf e sonst Endprth d Hüft	81.53.12↔	Revision e Duokopfproth und Neuimpl e Hüftendoproth
80.05.99↔	Arthrotomie zur Prothesenentfernung der Hüfte, sonstige	81.53.13↔	Rev e sonst Hüftendoproth und Neuimpl e Hüftendoproth
81.51.00↔	Totalendoprothese des Hüftgelenks, n.n.bez.	81.53.99↔	Revision einer Hüftendoprothese, sonstige

ADRG I06**Komplexe Wirbelkörperfusion mit äusserst schweren CC oder mit Korrektur einer Thoraxdeformität oder mit sehr komplexem Eingriff**

((Diagnose in Tabelle I06-1 und mindestens eine Prozedur in Tabelle I06-3 oder Prozedur in Tabelle I06-4) und (Prozedur in Tabelle I06-5 oder PCCL > 3 oder Alter < 16 Jahre) oder mindestens eine Prozedur in Tabelle I06-6) und ((mindestens eine Prozedur in Tabelle I06-6 oder PCCL > 3) und Alter < 16 Jahre oder PCCL > 3 oder Nebendiagnose in Tabelle I06-2) oder Prozedur in mindestens zwei der Tabellen I06-7, I06-8 oder Prozedur in Tabelle I06-9

DRG I06A**Komplexe Wirbelkörperfusion mit äusserst schweren CC od. mit Korrektur einer Thoraxdeformität od. mit sehr kompl. Eingr., Alter < 16 J. mit äuss. schw. CC od. hochkompl. Eingr. od. mit mehrz. kompl. OR-Proz- od. kompl. Eingriff mit äuss. schw. CC**

(Mindestens eine Prozedur in Tabelle I06-6 oder PCCL > 3) und Alter < 16 Jahre oder Mehrzeitige komplexe OR-Prozeduren oder Prozedur in Tabelle I06-9 oder Prozedur in Tabelle I06-10 und PCCL > 3

DRG I06B**Komplexe Wirbelkörperfusion mit äusserst schweren CC od. mit Korrektur einer Thoraxdeformität od. mit sehr kompl. Eingr., Alter > 15 J. od. ohne äuss. schw. CC od. hochkompl. Eingr., ohne mehrz. kompl. OR-Proz., ohne kompl. Eingriff mit äuss. schw. CC**

Diagnose I06-1

M40.00	Kyphose als Haltungsstörung, mehrere Lok WS	M41.08	Idiopath Skoliose b Kind, Sakral-/Sakrokokzygealbereich
M40.01	Kyphose als Haltungsstör, Okzipito-Atlanto-Axialbereich	M41.09	Idiopath Skoliose b Kind, nnbez Lok
M40.02	Kyphose als Haltungsstörung, Zervikalbereich	M41.10	Idiopath Skoliose b Jugendl, mehrere Lok WS
M40.03	Kyphose als Haltungsstör, Zervikothorakalbereich	M41.11	Idiopath Skoliose b Jugendl, Okzipito-Atlanto-Axialbereich
M40.04	Kyphose als Haltungsstörung, Thorakalbereich	M41.12	Idiopath Skoliose b Jugendl, Zervikalbereich
M40.05	Kyphose als Haltungsstör, Thorakolumbalbereich	M41.13	Idiopath Skoliose b Jugendl, Zervikothorakalbereich
M40.06	Kyphose als Haltungsstörung, Lumbalbereich	M41.14	Idiopath Skoliose b Jugendl, Thorakalbereich
M40.07	Kyphose als Haltungsstör, Lumbosakralbereich	M41.15	Idiopath Skoliose b Jugendl, Thorakolumbalbereich
M40.08	Kyphose als Haltungsstör, Sakral-/Sakrokokzygealbereich	M41.16	Idiopath Skoliose b Jugendl, Lumbalbereich
M40.09	Kyphose als Haltungsstörung, nnbez Lokalisation	M41.17	Idiopath Skoliose b Jugendl, Lumbosakralbereich
M40.10	Sonst sek Kyphose, mehrere Lok WS	M41.18	Idiopath Skoliose b Jugendl, Sakral-/SakrokokzygealBer
M40.11	Sonst sek Kyphose, Okzipito-Atlanto-Axialbereich	M41.19	Idiopath Skoliose b Jugendl, nnbez Lok
M40.12	Sonst sek Kyphose, Zervikalbereich	M41.20	Sonst idiopath Skoliose, mehrere Lok WS
M40.13	Sonst sek Kyphose, Zervikothorakalbereich	M41.21	Sonst idiopath Skoliose, Okzipito-Atlanto-Axialbereich
M40.14	Sonst sek Kyphose, Thorakalbereich	M41.22	Sonst idiopath Skoliose, Zervikalbereich
M40.15	Sonst sek Kyphose, Thorakolumbalbereich	M41.23	Sonst idiopath Skoliose, Zervikothorakalbereich
M40.16	Sonst sek Kyphose, Lumbalbereich	M41.24	Sonst idiopath Skoliose, Thorakalbereich
M40.17	Sonst sek Kyphose, Lumbosakralbereich	M41.25	Sonst idiopath Skoliose, Thorakolumbalbereich
M40.18	Sonst sek Kyphose, Sakral-/Sakrokokzygealbereich	M41.26	Sonst idiopath Skoliose, Lumbalbereich
M40.19	Sonst sek Kyphose, nnbez Lokalisation	M41.27	Sonst idiopath Skoliose, Lumbosakralbereich
M40.20	So u nnbez Kyphose, mehrere Lok Wirbelsäule	M41.28	Sonst idiopath Skoliose, Sakral-/Sakrokokzygealbereich
M40.21	So u nnbez Kyphose, Okzipito-Atlanto-Axialbereich	M41.29	Sonst idiopath Skoliose, nnbez Lokalisation
M40.22	So u nnbez Kyphose, Zervikalbereich	M41.30	Thoraxbedingte Skoliose, mehrere Lok WS
M40.23	So u nnbez Kyphose, Zervikothorakalbereich	M41.31	Thoraxbedingte Skoliose, Okzipito-Atlanto-Axialbereich
M40.24	So u nnbez Kyphose, Thorakalbereich	M41.32	Thoraxbedingte Skoliose, Zervikalbereich
M40.25	So u nnbez Kyphose, Thorakolumbalbereich	M41.33	Thoraxbedingte Skoliose, Zervikothorakalbereich
M40.26	So u nnbez Kyphose, Lumbalbereich	M41.34	Thoraxbedingte Skoliose, Thorakalbereich
M40.27	So u nnbez Kyphose, Lumbosakralbereich	M41.35	Thoraxbedingte Skoliose, Thorakolumbalbereich
M40.28	So u nnbez Kyphose, Sakral- u Sakrokokzygealbereich	M41.36	Thoraxbedingte Skoliose, Lumbalbereich
M40.29	So u nnbez Kyphose, nnbez Lokalisation	M41.37	Thoraxbedingte Skoliose, Lumbosakralbereich
M40.30	Flachrücken, mehrere Lok Wirbelsäule	M41.38	Thoraxbedingte Skoliose, Sakral-/Sakrokokzygealbereich
M40.31	Flachrücken, Okzipito-Atlanto-Axialbereich	M41.39	Thoraxbedingte Skoliose, nnbez Lokalisation
M40.32	Flachrücken, Zervikalbereich	M41.40	Neuromyopath Skoliose, mehrere Lok WS
M40.33	Flachrücken, Zervikothorakalbereich	M41.41	Neuromyopath Skoliose, Okzipito-Atlanto-Axialbereich
M40.34	Flachrücken, Thorakalbereich	M41.42	Neuromyopathische Skoliose, Zervikalbereich
M40.35	Flachrücken, Thorakolumbalbereich	M41.43	Neuromyopath Skoliose, Zervikothorakalbereich
M40.36	Flachrücken, Lumbalbereich	M41.44	Neuromyopathische Skoliose, Thorakalbereich
M40.37	Flachrücken, Lumbosakralbereich	M41.45	Neuromyopathische Skoliose, Thorakolumbalber
M40.38	Flachrücken, Sakral-/Sakrokokzygealbereich	M41.46	Neuromyopathische Skoliose, Lumbalbereich
M40.39	Flachrücken, nnbez Lokalisation	M41.47	Neuromyopathische Skoliose, Lumbosakralbereich
M40.40	Sonstige Lordose, mehrere Lok WS	M41.48	Neuromyopath Skoliose, Sakral-/Sakrokokzygealbereich
M40.41	Sonstige Lordose, Okzipito-Atlanto-Axialbereich	M41.49	Neuromyopathische Skoliose, nnbez Lokalisation
M40.42	Sonstige Lordose, Zervikalbereich	M41.50	Sonst sek Skoliose, mehrere Lok WS
M40.43	Sonstige Lordose, Zervikothorakalbereich	M41.51	Sonst sek Skoliose, Okzipito-Atlanto-Axialbereich
M40.44	Sonstige Lordose, Thorakalbereich	M41.52	Sonst sek Skoliose, Zervikalbereich
M40.45	Sonstige Lordose, Thorakolumbalbereich	M41.53	Sonst sek Skoliose, Zervikothorakalbereich
M40.46	Sonstige Lordose, Lumbalbereich	M41.54	Sonst sek Skoliose, Thorakalbereich
M40.47	Sonstige Lordose, Lumbosakralbereich	M41.55	Sonst sek Skoliose, Thorakolumbalbereich
M40.48	Sonstige Lordose, Sakral-/Sakrokokzygealbereich	M41.56	Sonst sek Skoliose, Lumbalbereich
M40.49	Sonstige Lordose, nnbez Lokalisation	M41.57	Sonst sek Skoliose, Lumbosakralbereich
M40.50	Lordose, nnbez, mehrere Lok WS	M41.58	Sonst sek Skoliose, Sakral-/Sakrokokzygealbereich
M40.51	Lordose, nnbez, Okzipito-Atlanto-Axialbereich	M41.59	Sonst sek Skoliose, nnbez Lokalisation
M40.52	Lordose, nnbez, Zervikalbereich	M41.80	So Formen Skoliose, mehrere Lok WS
M40.53	Lordose, nnbez, Zervikothorakalbereich	M41.81	So Formen Skoliose, Okzipito-Atlanto-Axialbereich
M40.54	Lordose, nnbez, Thorakalbereich	M41.82	So Formen Skoliose, Zervikalbereich
M40.55	Lordose, nnbez, Thorakolumbalbereich	M41.83	So Formen Skoliose, Zervikothorakalbereich
M40.56	Lordose, nnbez, Lumbalbereich	M41.84	So Formen Skoliose, Thorakalbereich
M40.57	Lordose, nnbez, Lumbosakralbereich	M41.85	So Formen Skoliose, Thorakolumbalbereich
M40.58	Lordose, nnbez, Sakral-/Sakrokokzygealbereich	M41.86	So Formen Skoliose, Lumbalbereich
M40.59	Lordose, nnbez, nnbez Lokalisation	M41.87	So Formen Skoliose, Lumbosakralbereich
M41.00	Idiopath Skoliose b Kind, mehrere Lok WS	M41.88	So Formen Skoliose, Sakral-/Sakrokokzygealbereich
M41.01	Idiopath Skoliose b Kind, Okzipito-Atlanto-Axialbereich	M41.89	So Formen Skoliose, nnbez Lokalisation
M41.02	Idiopath Skoliose b Kind, Zervikalbereich	M41.90	Skoliose, nnbez, mehrere Lok WS
M41.03	Idiopath Skoliose b Kind, Zervikothorakalbereich	M41.91	Skoliose, nnbez, Okzipito-Atlanto-Axialbereich
M41.04	Idiopath Skoliose b Kind, Thorakalbereich	M41.92	Skoliose, nnbez, Zervikalbereich
M41.05	Idiopath Skoliose b Kind, Thorakolumbalbereich	M41.93	Skoliose, nnbez, Zervikothorakalbereich
M41.06	Idiopath Skoliose b Kind, Lumbalbereich	M41.94	Skoliose, nnbez, Thorakalbereich
M41.07	Idiopath Skoliose b Kind, Lumbosakralbereich	M41.95	Skoliose, nnbez, Thorakolumbalbereich

M41.96	Skoliose, nnbez, Lumbalbereich	M96.3	Kyphose nach Laminektomie
M41.97	Skoliose, nnbez, Lumbosakralbereich	M96.4	Postoperative Lordose
M41.98	Skoliose, nnbez, Sakral-/Sakrokokzygealbereich	M96.5	Skoliose nach Bestrahlung
M41.99	Skoliose, nnbez, nnbez Lokalisation	Q67.5	Angeborene Deformitäten Wirbelsäule
M96.2	Kyphose nach Bestrahlung		

Nebendiagnose I06-2

G04.1	Tropische spastische Paraplegie	G82.42	Spast Tetrapares u Tetrapleg, chron kompl QSL
G82.02	Schlaff Parapares u Parapleg, chron kompl QSL	G82.43	Spast Tetrapares u Tetrapleg, chron inkompl QSL
G82.03	Schlaff Parapares u Parapleg, chron inkompl QSL	G82.49	Spast Tetrapares u Tetrapleg, nnbez
G82.09	Schlaff Parapares u Parapleg, nnbez	G82.52	Tetrapares u Tetrapleg, nnbez, chron kompl QSL
G82.12	Spast Parapares u Parapleg, chron kompl QSL	G82.53	Tetrapares u Tetrapleg, nnbez, chron inkompl QSL
G82.13	Spast Parapares u Parapleg, chron inkompl QSL	G82.59	Tetrapares u Tetrapleg, nnbez
G82.19	Spast Parapares u Parapleg, nnbez	G95.1	Vaskuläre Myelopathien
G82.22	Parapares u Parapleg, nnbez, chron kompl QSL	G95.2	Rückenmarkskompression, nnbez
G82.23	Parapares u Parapleg, nnbez, chron inkompl QSL	G95.80	HarnblasLähm b Schädig ob motor Neuron [UMNL]
G82.29	Parapares u Parapleg, nnbez	G95.81	HarnblasLähm b Schädig unt motor Neuron [LMNL]
G82.32	Schlaff Tetrapares u Tetrapleg, chron kompl QSL	G95.9	KH Rückenmark, nnbez
G82.33	Schlaff Tetrapares u Tetrapleg, chron inkompl QSL	P11.51	Geburtsverletzung Wirbelsäule u RM m chron QSL
G82.39	Schlaff Tetrapares u Tetrapleg, nnbez		

Prozedur I06-3

03.02↔	Relaminektomie	78.49.60↔	Drs u vnt kmb istmt Krspsy (zB b Skl), nnbz
78.49.22↔	Wirbelkern d Implant (z.B. b Kyphose): 2 Wirbel	78.49.61↔	Drs u vnt kb istmt Krrkrspondyl (zB b Skl) N prmt, 3-6 Sg
78.49.23↔	Wirbelkern d Implant (z.B. b Kyphose): 3 Wirbel	78.49.62↔	Drs u vnt kb istmt Krrkrndyl (zB b Skl) N prmt, 7-10 Sg
78.49.24↔	Wirbelkern d Implant (z.B. b Kyphose): 4 Wirbel	78.49.63↔	Drs u vnt kb istmt Krspsy (zB b Skl) N prmt, 11 o mr Sg
78.49.25↔	Wrbkrs d Implnt (z.B. b Kyphs): 5 o mhr Wrbk	78.49.64↔	Drs u vnt kb istmt Krspsy (zB b Skl), prmtb, 3-6 Sg
78.49.27↔	Wirbelkern d So Mat (z.B. b Kyphose), 2 Wirbel	78.49.65↔	Drs u vnt kb istmt Krspsy (zB b Skl), prmtb, 7-10 Sg
78.49.28↔	Wirbelkern d So Mat (z.B. b Kyphose), 3 Wirbel	78.49.66↔	Drs u vnt kb istmt Krspsy (zB b Skl), prmtb, 11 o mr Sg
78.49.2a↔	Wirbelkern d So Mat (z.B. b Kyphose), 4 o mehr Wirbel	78.49.69↔	Drs u vnt kmb instrmt Krrkrspondyl (z.B. b Skl), S
78.49.31↔	Kompl Reko d Ws (z.B. b Kyphose) d vord Abstützspan	78.49.71↔	Kmpl Rk d Ws (zB b Skl) d sbkt Hrrngnstmntion (b Knd)
78.49.32↔	Kmpl Rk d Ws (zB b Kyphs) d Kyphktmie (zB n LndstHlzr)	81.01↔	Spondylodese an Atlas-Axis
78.49.33↔	Kmpl Rk d Ws (z.B. b Kyphs) d Drs Krr oh vntrls Rleas	81.04↔	Dorsale und dorsolumbale Spondylodese, ventraler Zugang
78.49.34↔	Kmpl Rk d Ws (z.B. b Kyphs) d Drs Krr m vntr Rleas	81.05↔	Dorsale und dorsolumbale Spondylodese, dorsaler Zugang
78.49.35↔	Kompl Reko d Ws (z.B. b Kyphose) d dorsoventrale Korr	81.06↔	Lumbale und lumbosakrale Spondylodese, ventraler Zugang
78.49.36↔	Knt u plysgmntl Drs Lrdspnd (DLS) n Zielk (zB b Kyphs)	81.07↔	Lumbale und lumbosakrale Spondylodese, intratransverser Zugang
78.49.37↔	Klt u trdkir Sbrktnstm (zB n Tsn o HsYL) (zB b Kyphs)	81.08↔	Lumbale und lumbosakrale Spondylodese, dorsaler Zugang
78.49.38↔	Klt u mnsgmtl zvkthrk Ldsp zB n Msn, Ut o Sns zB b Kyphs	81.30↔	Reoperation einer Spondylodese, n.n.bez.
78.49.40↔	Kpl Rk d Ws d Wt Ep mt K a FGsLg [Sp My A (SMA)St], 1 Kl	81.31↔	Reoperation einer Spondylodese an Atlas-Axis
78.49.41↔	Kpl Rk d Ws d Wt Ep mt K a FGsLg [Sp My A (SMA)St], 2 K	81.32↔	Reop e sonst zervikalen Spondylodes m ventralem Zugang
78.49.42↔	Kpl Rk d Ws d Wt Ep mt K a FGsLg [Sp My A (SMA)St], 3 K	81.33↔	Reop e sonstigen zervikalen Spondylodese m dors Zugang
78.49.43↔	Kpl Rk d Ws d Wt Ep mt K a FGsLg [Sp My A (SMA)St], 4 K	81.34↔	Reop e dors u dorsolumb Spondylodes, ventraler Zugang
78.49.44↔	Kpl Rk d Ws d Wt Ep mt K a FGsLg [Sp My A (SMA)St], 5 K	81.35↔	Reop e dors und dorsolumb Spondylodese, dors Zugang
78.49.45↔	Kpl Rk d Ws d Wt Ep mt K a FGsLg [Sp My A (SMA)St], 6 K	81.36↔	Reop e lumb u lumbosakr Spondylodes, ventraler Zugang
78.49.46↔	Kpl Rk d Ws d Wt Ep mt K a FGsLg [Sp My A (SMA)St], 7 K	81.37↔	Reop e lmb u lmbskr Spndylods, intrtrnsvrs Zg
78.49.47↔	Kpl Rk d Ws d Wt Ep mt K a FGsLg [Sp My A (SMA)St], 8 K	81.38↔	Reop e lumb und lumbosakr Spondylodese, dors Zugang
78.49.48↔	Kpl Rk d Ws d Wt Ep mt K a FGsLg [Sp My A (SMA)St], 9 K	81.62.00↔	Spondylodes o Reop e Spondylodes v 23 Wirb, n.n.bez.
78.49.4a↔	Kpl Rk d Ws d Wt Ep mt K a FGsLg [Sp My A (SMA)St], 10 K	81.62.10↔	Spondylodese von 2 Wirbeln, dorsal
78.49.4b↔	Kpl Rk d Ws d Wt Ep mt K a FGsLg [Sp My A (SMA)St], 11 K	81.62.11↔	Spondylodes v 2 Wirbeln, dors u vent komb, interkorp
78.49.4c↔	Kpl Rk d Ws d Wt Ep mt K a FGsLg [Sp My A (SMA)St], 12 K	81.62.20↔	Spondylodese von 3 Wirbeln, dorsal
78.49.4d↔	Kl Rk d Ws d Wt Ep m K a FGLg [Sp M A (SMA)St], 13 u mr K	81.62.21↔	Spondylodes v 3 Wirbeln, dors u vent komb, interkorp
78.49.4e↔	Kmpl Rk d Ws (z.B. b Skl) d drsvntrl Epphysd	81.62.22↔	Spondylodese von 3 Wirbeln, ventral, interkorporell
78.49.4f↔	Kmpl Rk d Ws (z.B. b Skl) d untrl Epphysd m drs Wrbfls	81.62.23↔	Spondylodese von 3 Wirbeln, dorsal, dynamisch
78.49.4g↔	Kmpl Rk d Ws (z.B. b Skl) d bitrl Epphysd m drs Wrbfls	81.62.99↔	Spondylodese o Reop e Spondylodese von 23 Wirbeln, So
78.49.50↔	Drs o vnt instrmt Krrkrspondyl (z.B. b Skl), n.n.bez.	81.63.00↔	Spondylodes o Reop e Spondylodes v 48 Wirb, n.n.bez.
78.49.51↔	Drs istmt Krspsy (zB b Skl), N prmtb, 3-6 Sg	81.63.10↔	Spondylodese von 4 - 6 Wirbeln, dorsal
78.49.52↔	Drs istmt Krspsy (zB b Skl), N prmtb, 7-10 Sg	81.63.11↔	Spondylodes v 4 6 Wirb, dors u vent komb, interkorp
78.49.53↔	Drs instrmt Krspsy (zB b Skl), N prmtb, 11 o mr Sg	81.63.12↔	Spondylodese von 4 - 6 Wirbeln, ventral, interkorporell
78.49.54↔	Drs istmt Krspsy (zB b Skl), prmtb, 3-6 Sg	81.63.13↔	Spondylodese von 4 - 6 Wirbeln, dorsal, dynamisch
78.49.55↔	Drs istmt Krspsy (zB b Skl), prmtb, 7-10 Sg	81.63.20↔	Spondylodese von 7 - 8 Wirbeln, dorsal
78.49.56↔	Drs istmt Krspsy (zB b Skl), prmtb, 11 o mr Sg	81.63.21↔	Spondylodes v 7 8 Wirb, dors u vent komb, interkorp
78.49.57↔	Vnt istmt Krspsy (zB b Skl), N prmtb, 3-6 Sg	81.63.22↔	Spondylodese von 7 - 8 Wirbeln, ventral, interkorporell
78.49.58↔	Vnt istmt Krspsy (zB b Skl), N prmtb, 7-10 Sg	81.63.23↔	Spondylodese von 7 - 8 Wirbeln, dorsal, dynamisch
78.49.59↔	Drs o vnt instrmt Krrkrspondyl (z.B. b Skl), S	81.63.99↔	Spondylodese o Reop e Spondylodese von 48 Wirbeln, So
78.49.5a↔	Vnt instrmt Krspsy (zB b Skl), N prmtb, 11 o mr Sg	81.64.00↔	Spndylods o Reop e Spndylods v 9 o mhr Wrb, n.n.bez.
78.49.5b↔	Vnt istmt Krspsy (zB b Skl), prmtb, 3-6 Sg	81.64.10↔	Spondylodese von 9 oder mehr Wirbeln, dorsal
78.49.5c↔	Vnt istmt Krspsy (zB b Skl), prmtb, 7-10 Sg	81.64.11↔	Spndylods v 9 o mhr Wrb, drs u vnt kmb, intrkorp
78.49.5d↔	Vnt istmt Krspsy (zB b Skl), prmtb, 11 o mr Sg	81.64.99↔	Spondylodes o Reop e Spondylodes v 9 o mehr Wirb, So

81.66.12↔ Kyphoplastik, 3 Wirbelkörper
 81.66.13↔ Kyphoplastik, 4 und mehr Wirbelkörper
 84.51.11↔ Einsetzen von interkorporellen Cages, 2 Segmente

84.51.12↔ Einsetzen von interkorporellen Cages, 3 Segmente
 84.51.13↔ Einsetzen von interkorporellen Cages, 4 oder mehr Segmente

Prozedur I06-4

81.05↔ Dorsale und dorsolumbale Spondylodese, dorsaler Zugang
 81.35↔ Reop e dors und dorsolumb Spondylodese, dors Zugang
 81.63.00↔ Spondylodes o Reop e Spondylodes v 48 Wirb, n.n.bez.
 81.63.10↔ Spondylodese von 4 - 6 Wirbeln, dorsal
 81.63.11↔ Spondylodes v 4 6 Wirb, dors u vent komb, interkorp
 81.63.12↔ Spondylodese von 4 - 6 Wirbeln, ventral, interkorporell

81.63.13↔ Spondylodese von 4 - 6 Wirbeln, dorsal, dynamisch
 81.63.20↔ Spondylodese von 7 - 8 Wirbeln, dorsal
 81.63.21↔ Spondylodes v 7 8 Wirb, dors u vent komb, interkorp
 81.63.22↔ Spondylodese von 7 - 8 Wirbeln, ventral, interkorporell
 81.63.23↔ Spondylodese von 7 - 8 Wirbeln, dorsal, dynamisch
 81.63.99↔ Spondylodese o Reop e Spondylodese von 48 Wirbeln, So

Prozedur I06-5

33.34.00↔ Thorakoplastik, n.n.bez.
 33.34.10↔ Thorakoplastik, partiell
 33.34.20↔ Thorakoplastik, komplett
 33.34.99↔ Thorakoplastik, sonstige
 34.4x.00↔ Exzision oder Destr einer Läsion an d Bruw, n.n.bez.
 34.4x.10↔ Exzision einer Läsion an der Brustwand
 34.4x.20↔ Teilresektion einer Läsion an der Brustwand, n.n.bez.
 34.4x.21↔ Teilresektion e Läsion an der Brustwand, ohne Rekonstruktion
 34.4x.22↔ Teilresektion einer Läsion an der Brustwand, mit Rekonstruktion
 34.4x.30↔ Rs e Läs an d Brw, kompltt Rs d Strnms, n.n.bez.
 34.4x.31↔ Res e Läs an d Bruw, komplette Res d Sternums, oh Reko
 34.4x.32↔ Res e Läs an d Bruw, komplette Res d Sternums, m Reko

34.74↔ Korrektur einer Brustwanddeformität
 77.91.00↔ Totale Res von Skap, Klav, Rip und Sternum, n.n.bez.
 77.91.10↔ Totale Resektion von Skapula und Klavikula
 77.91.11↔ Totale Resektion einer Rippe
 77.91.12↔ Totale Resektion einer Halsrippe
 77.91.13↔ Totale Resektion des Sternums
 77.91.99↔ Totale Res von Skap, Klav, Rip und Sternum, sonstige
 78.41.00↔ So Plast Reko an Skap, Klav, Rip und Sternum, n.n.bez.
 78.41.10↔ Sonstige plastische Rekonstruktion an Skapula und Klavikula
 78.41.20↔ Sonstige plastische Rekonstruktion an Rippen und Sternum
 78.41.30↔ S Plt Rk an Sp Klv Rp u Str Imp v vtl xpd Prt Ttrp VEPTR
 78.41.99↔ So Plast Reko an Skap, Klav, Rip und Sternum, So

Prozedur I06-6

27.57.00↔ Anbr e gestielt oder fr Lp an Lip und Mund, n.n.bez.
 27.57.10↔ Anbr e fr mikrovasikanst Transpl an Lip und Mund
 27.57.11↔ Anbringen eines gestielten Fernlappens an Lippe und Mund
 27.57.99↔ Anbr e gestielt oder fr Lp an Lip und Mund, sonstige
 40.40↔ Radikale Neck dissection, n.n.bez.
 40.41.00↔ Radikale unilaterale Neck dissection, n.n.bez.
 40.41.10↔ Sel (funkt) Neck dissec, supraomohyoid (Reg IIII)
 40.41.11↔ Selektive (funktionelle) Neck dissection, lateral (Region II-IV)
 40.41.12↔ Sel (funkt) Neck dissec, anterolateral (Reg IIV)
 40.41.13↔ Sel (funkt) Neck dissec, posterolateral (Reg IIIV)
 40.41.14↔ Selektive (funktionelle) Neck dissection, central (Region VI)
 40.41.20↔ Radikale Neck dissection (inkl. modifiziert)

40.41.21↔ Extended Neck dissection
 40.41.99↔ Radikale unilaterale Neck dissection, sonstige
 40.42↔ Radikale bilaterale Neck dissection
 81.63.20↔ Spondylodese von 7 - 8 Wirbeln, dorsal
 81.63.21↔ Spondylodes v 7 8 Wirb, dors u vent komb, interkorp
 81.63.22↔ Spondylodese von 7 - 8 Wirbeln, ventral, interkorporell
 81.63.23↔ Spondylodese von 7 - 8 Wirbeln, dorsal, dynamisch
 81.64.00↔ Spndyls o Reop e Spndyls v 9 o mhr Wrb, n.n.bez.
 81.64.10↔ Spondylodese von 9 oder mehr Wirbeln, dorsal
 81.64.11↔ Spndyls v 9 o mhr Wrb, drs u vnt komb, intrkrpl
 81.64.99↔ Spondylodes o Reop e Spondylodes v 9 o mehr Wirb, So

Prozedur I06-7

78.49.2a↔ Wirbelkers d So Mat (z.B. b Kyphose), 4 o mehr Wirbel
 78.49.31↔ Kompl Reko d Ws (z.B. b Kyphose) d vord Abstützspan
 78.49.32↔ Kmpl Rk d Ws (zB b Kyphs) d Kyphtmie (zB n LndstHlZlr)
 78.49.33↔ Kmpl Rk d Ws (z.B. b Kyphs) d Drs Krr oh vntrls Rleas
 78.49.34↔ Kmpl Rk d Ws (z.B. b Kyphs) d Drs Krr m vntr Rleas
 78.49.35↔ Kompl Reko d Ws (z.B. b Kyphose) d dorsoventrale Korr
 78.49.36↔ Knt u plysgmntl Drs Lrdspnd (DLS) n Zielk (zB b Kyphs)
 78.49.37↔ Kit u trdklr Sbrktnstn (zB n Tsn o HsYL) (zB b Kyphs)
 78.49.38↔ Kit u mnsgmtl zvkthrk Ldsp zB n Msn, Ut o Sns zB b Kyphs
 78.49.40↔ Kpl Rk d Ws d Wt Ep mt K a FGsLg [Sp My A (SMA)St], 1 Kl
 78.49.41↔ Kpl Rk d Ws d Wt Ep mt K a FGsLg [Sp My A (SMA)St], 2 K
 78.49.42↔ Kpl Rk d Ws d Wt Ep mt K a FGsLg [Sp My A (SMA)St], 3 K
 78.49.43↔ Kpl Rk d Ws d Wt Ep mt K a FGsLg [Sp My A (SMA)St], 4 K
 78.49.44↔ Kpl Rk d Ws d Wt Ep mt K a FGsLg [Sp My A (SMA)St], 5 K
 78.49.45↔ Kpl Rk d Ws d Wt Ep mt K a FGsLg [Sp My A (SMA)St], 6 K
 78.49.46↔ Kpl Rk d Ws d Wt Ep mt K a FGsLg [Sp My A (SMA)St], 7 K
 78.49.47↔ Kpl Rk d Ws d Wt Ep mt K a FGsLg [Sp My A (SMA)St], 8 K
 78.49.48↔ Kpl Rk d Ws d Wt Ep mt K a FGsLg [Sp My A (SMA)St], 9 K
 78.49.4a↔ Kpl Rk d Ws d Wt Ep mt K a FGsLg [Sp My A (SMA)St], 10 K
 78.49.4b↔ Kpl Rk d Ws d Wt Ep mt K a FGsLg [Sp My A (SMA)St], 11 K
 78.49.4c↔ Kpl Rk d Ws d Wt Ep mt K a FGsLg [Sp My A (SMA)St], 12 K
 78.49.4d↔ Kl Rk d Ws d Wt Ep mt K a FGLg [Sp M A (SMA)St], 13 u mr K
 78.49.4e↔ Kmpl Rk d Ws (z.B. b Skl) d drsvntrl Epphysd
 78.49.4f↔ Kmpl Rk d Ws (z.B. b Skl) d unltrl Epphysd m drs Wrblfs
 78.49.4g↔ Kmpl Rk d Ws (z.B. b Skl) d bitrl Epphysd m drs Wrblfs

78.49.57↔ Vnt istmt Krspdy (zB b Skl), N prmstb, 3-6 Sg
 78.49.58↔ Vnt istmt Krspdy (zB b Skl), N prmstb, 7-10 Sg
 78.49.59↔ Drs u vnt instrmnt Krrktrspndyl (z.B. b Skl), S
 78.49.5a↔ Vnt instrmnt Krspdy (zB b Skl), N prmstb, 11 o mr Sg
 78.49.5b↔ Vnt istmt Krspdy (zB b Skl), prmstb, 3-6 Sg
 78.49.5c↔ Vnt istmt Krspdy (zB b Skl), prmstb, 7-10 Sg
 78.49.5d↔ Vnt istmt Krspdy (zB b Skl), prmstb, 11 o mr Sg
 78.49.60↔ Drs u vnt komb istmt Krspdy (zB b Skl), nnbz
 78.49.61↔ Drs u vnt kb istmt Krrktrspndyl (zB b Skl) N prmst, 3-6 Sg
 78.49.62↔ Drs u vnt kb istmt Krrkrndyl (zB b Skl) N prmst, 7-10 Sg
 78.49.63↔ Drs u vnt kb istmt Krspdy (zB b Skl) N prmst, 11 o mr Sg
 78.49.64↔ Drs u vnt kb istmt Krspdy (zB b Skl), prmstb, 3-6 Sg
 78.49.65↔ Drs u vnt kb istmt Krspdy (zB b Skl), prmstb, 7-10 Sg
 78.49.66↔ Drs u vnt kb istmt Krspdy (zB b Skl), prmstb, 11 o mr Sg
 78.49.69↔ Drs u vnt komb instrmnt Krrktrspndyl (z.B. b Skl), S
 78.49.70↔ Komplexe Rekonstruktion der Wirbelsäule, n.n.bez.
 78.49.71↔ Kmpl Rk d Ws (zB b Skl) d sbkt Hrrngntnmttm (b Knd)
 78.49.79↔ Komplexe Rekonstruktion der Wirbelsäule, sonstige
 81.02↔ Sonstige zervikale Spondylodese mit ventralem Zugang
 81.04↔ Dorsale und dorsolumbale Spondylodese, ventraler Zugang
 81.06↔ Lumbale und lumbosakrale Spondylodese, ventraler Zugang
 81.32↔ Reop e sonst zervikalen Spondylodes m ventralem Zugang
 81.34↔ Reop e dors u dorsolumb Spondylodes, ventraler Zugang
 81.36↔ Reop e lumb u lumbosakr Spondylodes, ventraler Zugang

Prozedur I06-8

81.03↔	Sonstige zervikale Spondylodese mit dorsalem Zugang	81.33↔	Reop e sonstigen zervikalen Spondylodese m dors Zugang
81.05↔	Dorsale und dorsolumbale Spondylodese, dorsaler Zugang	81.35↔	Reop e dors und dorsolumb Spondylodese, dors Zugang
81.08↔	Lumbale und lumbosakrale Spondylodese, dorsaler Zugang	81.38↔	Reop e lumb und lumbosakr Spondylodese, dors Zugang

Prozedur I06-9

78.41.30↔ S Plt Rk an Sp Klv Rp u Str Imp v vtl xpd Prt Ttrp VEPTR

Prozedur I06-10

78.49.22↔	Wirbelkrs d Implant (z.B. b Kyphose): 2 Wirbelk	84.51.11↔	Einsetzen von interkorporellen Cages, 2 Segmente
78.49.23↔	Wirbelkrs d Implant (z.B. b Kyphose): 3 Wirbelk	84.51.12↔	Einsetzen von interkorporellen Cages, 3 Segmente
78.49.24↔	Wirbelkrs d Implant (z.B. b Kyphose): 4 Wirbelk	84.51.13↔	Einsetzen von interkorporellen Cages, 4 oder mehr Segmente
78.49.25↔	Wrbkrs d Implnt (z.B. b Kyphs): 5 o mhr Wrbk		

ADRG I07**Amputation**

Prozedur in Tabelle I07-1

DRG I07A**Amputation mit äusserst schweren CC**

PCCL > 3

DRG I07B**Amputation ohne äusserst schwere CC****Prozedur I07-1**

84.00↔	Amputation an der oberen Extremität, n.n.bez.	84.10↔	Amputation der unteren Extremität, n.n.bez.
84.03.00↔	Hand-Amputation, n.n.bez.	84.12↔	Amputation durch Fuss
84.03.10↔	Komplette Hand-Amputation an Handwurzel oder Mittelhand	84.13↔	Exartikulation im Sprunggelenk
84.03.99↔	Hand-Amputation, sonstige	84.14↔	Transmalleoläre Amputation im Sprunggelenk
84.04↔	Handgelenks-Exartikulation	84.15↔	Sonstige Unterschenkel-Amputation
84.05↔	Vorderarm-Amputation	84.16↔	Knie-Exartikulation
84.06↔	Ellbogen-Exartikulation	84.17↔	Oberschenkel-Amputation
84.07↔	Oberarm-Amputation	84.18↔	Hüft-Exartikulation
84.08↔	Schultergelenk-Exartikulation	84.19↔	Abdominopelvine Amputation
84.09↔	Interthorakoskapuläre Amputation	84.91↔	Amputation, n.n.bez.

ADRG I08**Andere Eingriffe an Hüftgelenk und Femur oder Ersatz des Hüftgelenkes mit Eingriff an oberer Extremität oder Wirbelsäule**

Prozedur in Tabelle I08-5 oder Prozedur in Tabelle I08-6 und Prozedur in Tabelle I08-7

DRG I08A**Andere Eingriffe an Hüftgelenk und Femur mit Mehrfacheingriff, komplexer Prozedur od. komplexer Diagnose bei zerebr. Lähmung oder mit äuss. schw. CC oder Ersatz des Hüftgel. mit Eingr. an oberer Extrem. oder Wirbels. oder best. Eingriff**

(PCCL > 3 oder Diagnose in Tabelle I08-1) und (mindestens zwei Prozeduren in Tabelle I08-8 oder Beidseitige Prozedur in Tabelle I08-9 oder mindestens eine Diagnose in Tabelle I08-2 oder mindestens eine Prozedur in Tabelle I08-10 oder Eingriff an mehreren Lokalisationen) oder PCCL > 3 und Diagnose in Tabelle I08-1 oder Prozedur in Tabelle I08-6 und Prozedur in Tabelle I08-7

DRG I08B**Andere Eingriffe an Hüftgelenk und Femur mit Mehrfacheingriff, komplexer Prozedur, komplexer Diagnose oder bestimmter Eingriff oder äusserst schwere CC**

PCCL > 3 oder mindestens zwei Prozeduren in Tabelle I08-8 oder Beidseitige Prozedur in Tabelle I08-9 oder Diagnose in Tabelle I08-3 oder mindestens eine Prozedur in Tabelle I08-10 oder Diagnose in Tabelle I08-4 oder Eingriff an mehreren Lokalisationen oder Prozedur in Tabelle I08-11

DRG I08C**Andere Eingriffe an Hüftgelenk und Femur, ohne Mehrfacheingriff, ohne komplexe Prozedur, ohne komplexe Diagnose, ohne äusserst schwere CC**

Diagnose I08-1

G80.0	Spastische tetraplegische Zerebralparese	G80.4	Ataktische Zerebralparese
G80.1	Spastische diplegische Zerebralparese	G80.8	Sonstige infantile Zerebralparese
G80.2	Infantile hemiplegische Zerebralparese	G80.9	Infantile Zerebralparese, nnbez
G80.3	Dyskinetische Zerebralparese		

Diagnose I08-2

A18.0	Tuberkulose Knochen u Gelenke	M02.17	Postenteritische Arthritis Knöchel/Fuss
A54.4	Gonokokkeninfektion des Muskel-Skelett-Systems	M02.18	Postenteritische Arthritis, sonstige Lok
A66.6	Knochen- und Gelenkveränderungen bei Frambösie	M02.19	Postenteritische Arthritis, nnbez Lokalisationen
L40.5	Psoriasis-Arthropathie	M02.30	Reiter-Krankheit, mehrere Lokalisationen
M00.00	Arthritis/Polyarth d Staphylokokken, mehrere Lok	M02.31	Reiter-Krankheit Schulterregion
M00.01	Arthritis/Polyarth d Staphylokokken Schulterreg	M02.32	Reiter-Krankheit Oberarm
M00.02	Arthritis/Polyarth d Staphylokokken Oberarm	M02.33	Reiter-Krankheit Unterarm
M00.03	Arthritis/Polyarth d Staphylokokken Unterarm	M02.34	Reiter-Krankheit Hand
M00.04	Arthritis/Polyarth d Staphylokokken Hand	M02.35	Reiter-Krankheit Beckenregion/Oberschenkel
M00.05	Arthritis/Polyarth d Staphylokokken Becken/Oberschenkel	M02.36	Reiter-Krankheit Unterschenkel
M00.06	Arthritis/Polyarth d Staphylokokken Unterschenkel	M02.37	Reiter-Krankheit Knöchel/Fuss
M00.07	Arthritis/Polyarth d Staphylokokken Knöchel/Fuss	M02.38	Reiter-Krankheit, sonstige Lokalisation
M00.08	Arthritis/Polyarth d Staphylokokken, sonst Lok	M02.39	Reiter-Krankheit, nnbez Lokalisationen
M00.09	Arthritis/Polyarth d Staphylokokken, nnbez Lok	M02.90	Reaktive Arthritis, nnbez, mehrere Lok
M00.10	Arthritis/Polyarth d Pneumokokken, mehrere Lok	M02.91	Reaktive Arthritis, nnbez, Schulterregion
M00.11	Arthritis/Polyarth d Pneumokokken Schulterregion	M02.92	Reaktive Arthritis, nnbez, Oberarm
M00.12	Arthritis/Polyarth d Pneumokokken Oberarm	M02.93	Reaktive Arthritis, nnbez, Unterarm
M00.13	Arthritis/Polyarth d Pneumokokken Unterarm	M02.94	Reaktive Arthritis, nnbez, Hand
M00.14	Arthritis/Polyarth d Pneumokokken Hand	M02.95	Reaktive Arthritis, nnbez, Beckenreg/Oberschenkel
M00.15	Arthritis/Polyarth d Pneumokokken Becken/Oberschenkel	M02.96	Reaktive Arthritis, nnbez, Unterschenkel
M00.16	Arthritis/Polyarth d Pneumokokken Unterschenkel	M02.97	Reaktive Arthritis, nnbez, Knöchel/Fuss
M00.17	Arthritis/Polyarth d Pneumokokken Knöchel/Fuss	M02.98	Reaktive Arthritis, nnbez, sonstige Lokalisation
M00.18	Arthritis/Polyarth d Pneumokokken, sonst Lok	M02.99	Reaktive Arthritis, nnbez, nnbez Lokalisationen
M00.19	Arthritis/Polyarth d Pneumokokken, nnbez Lok	M05.00	Felty-Syndrom, mehrere Lokalisationen
M00.20	Arthritis/Polyarth d sonst Streptokokken, mehrere Lok	M05.01	Felty-Syndrom Schulterregion
M00.21	Arthritis/Polyarth d sonst Streptokokken Schulterreg	M05.02	Felty-Syndrom Oberarm
M00.22	Arthritis/Polyarth d sonst Streptokokken Oberarm	M05.03	Felty-Syndrom Unterarm
M00.23	Arthritis/Polyarth d sonst Streptokokken Unterarm	M05.04	Felty-Syndrom Hand
M00.24	Arthritis/Polyarth d sonst Streptokokken Hand	M05.05	Felty-Syndrom Beckenregion/Oberschenkel
M00.25	Arthritis/Polyarth d sonst Streptok Becken/Oberschenkel	M05.06	Felty-Syndrom Unterschenkel
M00.26	Arthritis/Polyarth d sonst Streptokokken Unterschenkel	M05.07	Felty-Syndrom Knöchel/Fuss
M00.27	Arthritis/Polyarth d sonst Streptokokken Knöchel/Fuss	M05.08	Felty-Syndrom, sonstige Lokalisation
M00.28	Arthritis/Polyarth d sonst Streptokokken, sonst Lok	M05.09	Felty-Syndrom, nnbez Lokalisationen
M00.29	Arthritis/Polyarth d sonst Streptokokken, nnbez Lok	M05.20	Vaskul seropos chron Polyarth, mehrere Lok
M00.80	Arthritis/Polyarth d sonst nbez bakt Erreg, mehrere Lok	M05.21	Vaskul seropos chron Polyarth Schulterregion
M00.81	Arthritis/Polyarth d sonst nbez bakt Erreg Schulterregion	M05.22	Vaskul seropos chron Polyarth Oberarm
M00.82	Arthritis/Polyarth d sonst nbez bakt Erreg Oberarm	M05.23	Vaskul seropos chron Polyarth Unterarm
M00.83	Arthritis/Polyarth d sonst nbez bakt Erreg Unterarm	M05.24	Vaskul seropos chron Polyarth Hand
M00.84	Arthritis/Polyarth d sonst nbez bakt Erreger Hand	M05.25	Vaskul seropos chron Polyarth Becken/Oberschenkel
M00.85	Arthritis/Polyarth d sonst nbez bakt Erreg Becken/Oberschenkel	M05.26	Vaskul seropos chron Polyarth Unterschenkel
M00.86	Arthritis/Polyarth d sonst nbez bakt Erreg Unterschenkel	M05.27	Vaskul seropos chron Polyarth Knöchel/Fuss
M00.87	Arthritis/Polyarth d sonst nbez bakt Erreg Knöchel/Fuss	M05.28	Vaskul seropos chron Polyarth, sonst Lok
M00.88	Arthritis/Polyarth d sonst nbez bakt Erreg, so Lok	M05.29	Vaskul seropos chron Polyarth, nnbez Lok
M00.89	Arthritis/Polyarth d sonst nbez bakt Erreg, nnbez Lok	M05.30	SeroPos chron Polya m Bet so Org/-syst, mehr Lok
M00.90	Eitrige Arthritis, nnbez, mehrere Lok	M05.31	Seropos chron Polya m Bet so Org/-syst, Schulterreg
M00.91	Eitrige Arthritis, nnbez, Schulterregion	M05.32	Seropos chron Polya m Bet so Org/-syst, Oberarm
M00.92	Eitrige Arthritis, nnbez, Oberarm	M05.33	Seropos chron Polya m Bet so Org/-syst, Unterarm
M00.93	Eitrige Arthritis, nnbez, Unterarm	M05.34	Seropos chron Polya m Bet so Org/-syst, Hand
M00.94	Eitrige Arthritis, nnbez, Hand	M05.35	Seropos chron Polya m Bet so Org/-syst, Beck/OSchenkel
M00.95	Eitrige Arthritis, nnbez, Beckenregion/Oberschenkel	M05.36	Seropos chron Polya m Bet so Org/-syst, Unterschenkel
M00.96	Eitrige Arthritis, nnbez, Unterschenkel	M05.37	Seropos chron Polya m Bet so Org/-syst, Knöchel/Fuss
M00.97	Eitrige Arthritis, nnbez, Knöchel/Fuss	M05.38	Seropos chron Polya m Bet so Org/-syst, sonst Lok
M00.98	Eitrige Arthritis, nnbez, sonstige Lokalisationen	M05.39	Seropos chron Polya m Bet so Org/-syst, nnbez Lok
M00.99	Eitrige Arthritis, nnbez, nnbez Lokalisationen	M05.80	Sonst seropos chron Polyarthrit, mehrere Lok
M02.10	Postenteritische Arthritis, mehrere Lok	M05.81	Sonst seropos chron Polyarthrit Schulterregion
M02.11	Postenteritische Arthritis Schulterregion	M05.82	Sonst seropos chron Polyarthrit Oberarm
M02.12	Postenteritische Arthritis Oberarm	M05.83	Sonst seropos chron Polyarthrit Unterarm
M02.13	Postenteritische Arthritis Unterarm	M05.84	Sonst seropos chron Polyarthrit Hand
M02.14	Postenteritische Arthritis Hand	M05.85	Sonst seropos chron Polyarthrit Becken/Oberschenkel
M02.15	Postenteritische Arthritis Beckenregion/Oberschenkel	M05.86	Sonst seropos chron Polyarthrit Unterschenkel
M02.16	Postenteritische Arthritis Unterschenkel	M05.87	Sonst seropos chron Polyarthrit Knöchel/Fuss

M05.88	Sonst seropos chron Polyarthritits, sonst Lok	M06.88	Sonst nbez chron Polyarthritits, sonst Lok
M05.89	Sonst seropos chron Polyarthritits, nnbez Lok	M06.89	Sonst nbez chron Polyarthritits, nnbez Lok
M05.90	Seropos chron Polyarthritits, nnbez, mehrere Lok	M06.90	Chronische Polyarthritits, nnbez, mehrere Lok
M05.91	Seropos chron Polyarthritits, nnbez, Schulterregion	M06.91	Chronische Polyarthritits, nnbez, Schulterregion
M05.92	Seropos chron Polyarthritits, nnbez, Oberarm	M06.92	Chronische Polyarthritits, nnbez, Oberarm
M05.93	Seropos chron Polyarthritits, nnbez, Unterarm	M06.93	Chronische Polyarthritits, nnbez, Unterarm
M05.94	Seropos chron Polyarthritits, nnbez, Hand	M06.94	Chronische Polyarthritits, nnbez, Hand
M05.95	Seropos chron Polyarthritits, nnbez, Becken/Oberschenkel	M06.95	Chronische Polyarthritits, nnbez, Beckenregion/OS
M05.96	Seropos chron Polyarthritits, nnbez, Unterschenkel	M06.96	Chronische Polyarthritits, nnbez, Unterschenkel
M05.97	Seropos chron Polyarthritits, nnbez, Knöchel/Fuss	M06.97	Chronische Polyarthritits, nnbez, Knöchel/Fuss
M05.98	Seropos chron Polyarthritits, nnbez, sonst Lok	M06.98	Chronische Polyarthritits, nnbez, sonst Lok
M05.99	Seropos chron Polyarthritits, nnbez, nnbez Lok	M06.99	Chronische Polyarthritits, nnbez Lok
M06.00	Seronegative chron Polyarthritits, mehrere Lok	M08.00	Juv chron Polyarth, adul Typ, mehrere Lok
M06.01	Seronegative chron Polyarthritits Schulterregion	M08.01	Juv chron Polyarth, adul Typ, Schulterregion
M06.02	Seronegative chron Polyarthritits Oberarm	M08.02	Juv chron Polyarth, adul Typ, Oberarm
M06.03	Seronegative chron Polyarthritits Unterarm	M08.03	Juv chron Polyarth, adul Typ, Unterarm
M06.04	Seronegative chron Polyarthritits Hand	M08.04	Juv chron Polyarth, adul Typ, Hand
M06.05	Seronegative chron Polyarthritits Becken/OS	M08.05	Juv chron Polyarth, adul Typ, Beckenreg/OS
M06.06	Seronegative chron Polyarthritits Unterschenkel	M08.06	Juv chron Polyarth, adul Typ, Unterschenkel
M06.07	Seronegative chron Polyarthritits Knöchel/Fuss	M08.07	Juv chron Polyarth, adul Typ, Knöchel/Fuss
M06.08	Seronegative chron Polyarthritits, sonst Lok	M08.08	Juv chron Polyarth, adul Typ, sonst Lok
M06.09	Seronegative chron Polyarthritits, nnbez Lok	M08.09	Juv chron Polyarth, adul Typ, nnbez Lok
M06.10	Adulte Form Still-KH, mehrere Lok	M08.20	Juv chron Arth, syst beginn Form, mehrere Lok
M06.11	Adulte Form Still-KH, Schulterregion	M08.21	Juv chron Arth, syst beginn Form, Schulterregion
M06.12	Adulte Form Still-KH, Oberarm	M08.22	Juv chron Arth, syst beginn Form, Oberarm
M06.13	Adulte Form Still-KH, Unterarm	M08.23	Juv chron Arth, syst beginn Form, Unterarm
M06.14	Adulte Form Still-KH, Hand	M08.24	Juv chron Arth, syst beginn Form, Hand
M06.15	Adulte Form Still-KH, Beckenreg/Oberschenkel	M08.25	Juv chron Arth, syst beginn Form, Beckenreg/OS
M06.16	Adulte Form Still-KH, Unterschenkel	M08.26	Juv chron Arth, syst beginn Form, Unterschenkel
M06.17	Adulte Form Still-KH, Knöchel/Fuss	M08.27	Juv chron Arth, syst beginn Form, Knöchel/Fuss
M06.18	Adulte Form Still-KH, sonst Lok	M08.28	Juv chron Arth, syst beginn Form, sonst Lok
M06.19	Adulte Form Still-KH, nnbez Lokalisationen	M08.29	Juv chron Arth, syst beginn Form, nnbez Lok
M06.20	Bursitis b chron Polyarthritits, mehrere Lok	M08.3	Juv chron Arthritis (seroneg), polyartikul Form
M06.21	Bursitis b chron Polyarthritits Schulterregion	M08.40	Juv chron Arth, oligoart Form, mehr Lok
M06.22	Bursitis b chron Polyarthritits Oberarm	M08.41	Juv chron Arth, oligoart Form, Schulterreg
M06.23	Bursitis b chron Polyarthritits Unterarm	M08.42	Juv chron Arth, oligoart Form, Oberarm
M06.24	Bursitis b chron Polyarthritits Hand	M08.43	Juv chron Arth, oligoart Form, Unterarm
M06.25	Bursitis b chron Polyarthritits Becken/Oberschenkel	M08.44	Juv chron Arth, oligoart Form, Hand
M06.26	Bursitis b chron Polyarthritits Unterschenkel	M08.45	Juv chron Arth, oligoart Form, Beckenreg/OS
M06.27	Bursitis b chron Polyarthritits Knöchel/Fuss	M08.46	Juv chron Arth, oligoart Form, Unterschenkel
M06.28	Bursitis b chron Polyarthritits, sonst Lok	M08.47	Juv chron Arth, oligoart Form, Knöchel/Fuss
M06.29	Bursitis b chron Polyarthritits, nnbez Lok	M08.48	Juv chron Arth, oligoart Form, sonst Lok
M06.30	Rheumaknoten, mehrere Lokalisationen	M08.49	Juv chron Arth, oligoart Form, nnbez Lok
M06.31	Rheumaknoten Schulterregion	M08.70	Vaskulitis b juv Arthritis, mehr Lok
M06.32	Rheumaknoten Oberarm	M08.71	Vaskulitis b juv Arthritis, Schulterreg
M06.33	Rheumaknoten Unterarm	M08.72	Vaskulitis b juv Arthritis, Oberarm
M06.34	Rheumaknoten Hand	M08.73	Vaskulitis b juv Arthritis, Unterarm
M06.35	Rheumaknoten Beckenregion/Oberschenkel	M08.74	Vaskulitis b juv Arthritis, Hand
M06.36	Rheumaknoten Unterschenkel	M08.75	Vaskulitis b juv Arthritis, Beckenreg/OS
M06.37	Rheumaknoten Knöchel/Fuss	M08.76	Vaskulitis b juv Arthritis, Unterschenkel
M06.38	Rheumaknoten, sonstige Lokalisation	M08.77	Vaskulitis b juv Arthritis, Knöchel/Fuss
M06.39	Rheumaknoten, nnbez Lokalisationen	M08.78	Vaskulitis b juv Arthritis, Sonstige
M06.40	Entzündliche Polyarthropathie, mehrere Lokalisationen	M08.79	Vaskulitis b juv Arthritis, nnbez Lok
M06.41	Entzündliche Polyarthropathie Schulterregion	M08.80	Sonstige juvenile Arthritis, mehrere Lok
M06.42	Entzündliche Polyarthropathie Oberarm	M08.81	Sonstige juvenile Arthritis Schulterregion
M06.43	Entzündliche Polyarthropathie Unterarm	M08.82	Sonstige juvenile Arthritis Oberarm
M06.44	Entzündliche Polyarthropathie Hand	M08.83	Sonstige juvenile Arthritis Unterarm
M06.45	Entzündliche Polyarthropathie Beckenregion/OS	M08.84	Sonstige juvenile Arthritis Hand
M06.46	Entzündliche Polyarthropathie Unterschenkel	M08.85	Sonstige juvenile Arthritis Beckenregion/OS
M06.47	Entzündliche Polyarthropathie Knöchel/Fuss	M08.86	Sonstige juvenile Arthritis Unterschenkel
M06.48	Entzündliche Polyarthropathie, sonst Lokalisation	M08.87	Sonstige juvenile Arthritis Knöchel/Fuss
M06.49	Entzündliche Polyarthropathie, nnbez Lokalisationen	M08.88	Sonstige juvenile Arthritis, sonstige Lok
M06.80	Sonst nbez chron Polyarthritits, mehrere Lok	M08.89	Sonstige juvenile Arthritis, nnbez Lok
M06.81	Sonst nbez chron Polyarthritits Schulterregion	M08.90	Juvenile Arthritis, nnbez, mehrere Lok
M06.82	Sonst nbez chron Polyarthritits Oberarm	M08.91	Juvenile Arthritis, nnbez, Schulterregion
M06.83	Sonst nbez chron Polyarthritits Unterarm	M08.92	Juvenile Arthritis, nnbez, Oberarm
M06.84	Sonst nbez chron Polyarthritits Hand	M08.93	Juvenile Arthritis, nnbez, Unterarm
M06.85	Sonst nbez chron Polyarthritits Becken/Oberschenkel	M08.94	Juvenile Arthritis, nnbez, Hand
M06.86	Sonst nbez chron Polyarthritits Unterschenkel	M08.95	Juvenile Arthritis, nnbez, Beckenregion/Oberschenkel
M06.87	Sonst nbez chron Polyarthritits Knöchel/Fuss	M08.96	Juvenile Arthritis, nnbez, Unterschenkel

M08.97	Juvenile Arthritis, nnbez, Knöchel/Fuss	M86.28	Subakute Osteomyelitis, sonstige Lokalisation
M08.98	Juvenile Arthritis, nnbez, sonstige Lokalisation	M86.29	Subakute Osteomyelitis, nnbez Lokalisationen
M08.99	Juvenile Arthritis, nnbez, nnbez Lokalisationen	M86.30	Chron multifokale Osteomyelitis, mehrere Lok
M10.09	Idiopathische Gicht, nnbez Lokalisationen	M86.31	Chron multifokale Osteomyelitis Schulterregion
M12.00	Chron post rheum Arth [J-Arth], mehrere Lok	M86.32	Chron multifokale Osteomyelitis Oberarm
M12.01	Chron post rheum Arth [J-Arth] Schulterregion	M86.33	Chron multifokale Osteomyelitis Unterarm
M12.02	Chron post rheum Arth [J-Arth] Oberarm	M86.34	Chron multifokale Osteomyelitis Hand
M12.03	Chron post rheum Arth [J-Arth] Unterarm	M86.35	Chron multifokale Osteomyelitis Becken/Oberschenkel
M12.04	Chron post rheum Arth [J-Arth] Hand	M86.36	Chron multifokale Osteomyelitis Unterschenkel
M12.05	Chron post rheum Arth [J-Arth] Beckenreg/Oberschenkel	M86.37	Chron multifokale Osteomyelitis Knöchel/Fuss
M12.06	Chron post rheum Arth [J-Arth] Unterschenkel	M86.38	Chron multifokale Osteomyelitis, sonst Lok
M12.07	Chron post rheum Arth [J-Arth] Knöchel/Fuss	M86.39	Chron multifokale Osteomyelitis, nnbez Lok
M12.08	Chron post rheum Arth [J-Arth], Sonst Lok	M86.40	Chron Osteomyelitis m Fistel, mehrere Lok
M12.09	Chron post rheum Arth [J-Arth], nnbez Lok	M86.41	Chron Osteomyelitis m Fistel, Schulterregion
M33.1	Sonstige Dermatomyositis	M86.42	Chron Osteomyelitis m Fistel, Oberarm
M33.2	Polymyositis	M86.43	Chron Osteomyelitis m Fistel, Unterarm
M34.0	Progressive systemische Sklerose	M86.44	Chron Osteomyelitis m Fistel, Hand
M34.9	Systemische Sklerose, nnbez	M86.45	Chron Osteomyelitis m Fistel, Becken/Oberschenkel
M35.1	Sonstige Overlap-Syndrome	M86.46	Chron Osteomyelitis m Fistel, Unterschenkel
M35.2	Behçet-KH	M86.47	Chron Osteomyelitis m Fistel, Knöchel/Fuss
M35.3	Polymyalgia rheumatica	M86.48	Chron Osteomyelitis m Fistel, sonst Lok
M45.00	Spondylitis ankylosans, mehrere Lok WS	M86.49	Chron Osteomyelitis m Fistel, nnbez Lok
M45.01	Spondylitis ankylosans, Okzipito-Atlanto-Axialbereich	M86.50	Sonst chron hämatogene Osteomyelitis, mehrere Lok
M45.02	Spondylitis ankylosans, Zervikalbereich	M86.51	Sonst chron hämatogene Osteomyelitis Schulterregion
M45.03	Spondylitis ankylosans, Zervikothorakalbereich	M86.52	Sonst chron hämatogene Osteomyelitis Oberarm
M45.04	Spondylitis ankylosans, Thorakalbereich	M86.53	Sonst chron hämatogene Osteomyelitis Unterarm
M45.05	Spondylitis ankylosans, Thorakolumbalbereich	M86.54	Sonst chron hämatogene Osteomyelitis Hand
M45.06	Spondylitis ankylosans, Lumbalbereich	M86.55	Sonst chron hämatogene Osteomyelitis Becken/OS
M45.07	Spondylitis ankylosans, Lumbosakralbereich	M86.56	Sonst chron hämatogene Osteomyelitis Unterschenkel
M45.08	Spondylitis ankylosans, Sakral-/Sakrokokzygealbereich	M86.57	Sonst chron hämatogene Osteomyelitis Knöchel/Fuss
M45.09	Spondylitis ankylosans, nnbez Lokalisation	M86.58	Sonst chron hämatogene Osteomyelitis, sonst Lok
M46.20	Wirbelosteomyelitis, mehrere Lok WS	M86.59	Sonst chron hämatogene Osteomyelitis, nnbez Lok
M46.21	Wirbelosteomyelitis, Okzipito-Atlanto-Axialbereich	M86.60	Sonstige chron Osteomyelitis, mehrere Lok
M46.22	Wirbelosteomyelitis, Zervikalbereich	M86.61	Sonstige chron Osteomyelitis Schulterregion
M46.23	Wirbelosteomyelitis, Zervikothorakalbereich	M86.62	Sonstige chron Osteomyelitis Oberarm
M46.24	Wirbelosteomyelitis, Thorakalbereich	M86.63	Sonstige chron Osteomyelitis Unterarm
M46.25	Wirbelosteomyelitis, Thorakolumbalbereich	M86.64	Sonstige chron Osteomyelitis Hand
M46.26	Wirbelosteomyelitis, Lumbalbereich	M86.65	Sonstige chron Osteomyelitis Becken/Oberschenkel
M46.27	Wirbelosteomyelitis, Lumbosakralbereich	M86.66	Sonstige chron Osteomyelitis Unterschenkel
M46.28	Wirbelosteomyelitis, Sakral-/Sakrokokzygealbereich	M86.67	Sonstige chron Osteomyelitis Knöchel/Fuss
M46.29	Wirbelosteomyelitis, nnbez Lokalisation	M86.68	Sonstige chron Osteomyelitis, sonst Lok
M79.09	Rheumatismus, nnbez, nnbez Lokalisationen	M86.69	Sonstige chron Osteomyelitis, nnbez Lok
M86.00	Akute hämatogene Osteomyelitis, mehrere Lok	M86.80	Sonstige Osteomyelitis, mehrere Lokalisationen
M86.01	Akute hämatogene Osteomyelitis Schulterregion	M86.81	Sonstige Osteomyelitis Schulterregion
M86.02	Akute hämatogene Osteomyelitis Oberarm	M86.82	Sonstige Osteomyelitis Oberarm
M86.03	Akute hämatogene Osteomyelitis Unterarm	M86.83	Sonstige Osteomyelitis Unterarm
M86.04	Akute hämatogene Osteomyelitis Hand	M86.84	Sonstige Osteomyelitis Hand
M86.05	Akute hämatogene Osteomyelitis Becken/OS	M86.85	Sonstige Osteomyelitis Beckenregion/Oberschenkel
M86.06	Akute hämatogene Osteomyelitis Unterschenkel	M86.86	Sonstige Osteomyelitis Unterschenkel
M86.07	Akute hämatogene Osteomyelitis Knöchel/Fuss	M86.87	Sonstige Osteomyelitis Knöchel/Fuss
M86.08	Akute hämatogene Osteomyelitis, sonst Lok	M86.88	Sonstige Osteomyelitis, sonstige Lokalisation
M86.09	Akute hämatogene Osteomyelitis, nnbez Lok	M86.89	Sonstige Osteomyelitis, nnbez Lokalisationen
M86.10	Sonstige akute Osteomyelitis, mehrere Lok	M86.90	Osteomyelitis, nnbez, mehrere Lokalisationen
M86.11	Sonstige akute Osteomyelitis Schulterregion	M86.91	Osteomyelitis, nnbez, Schulterregion
M86.12	Sonstige akute Osteomyelitis Oberarm	M86.92	Osteomyelitis, nnbez, Oberarm
M86.13	Sonstige akute Osteomyelitis Unterarm	M86.93	Osteomyelitis, nnbez, Unterarm
M86.14	Sonstige akute Osteomyelitis Hand	M86.94	Osteomyelitis, nnbez, Hand
M86.15	Sonstige akute Osteomyelitis Becken/Oberschenkel	M86.95	Osteomyelitis, nnbez, Beckenregion/Oberschenkel
M86.16	Sonstige akute Osteomyelitis Unterschenkel	M86.96	Osteomyelitis, nnbez, Unterschenkel
M86.17	Sonstige akute Osteomyelitis Knöchel/Fuss	M86.97	Osteomyelitis, nnbez, Knöchel/Fuss
M86.18	Sonstige akute Osteomyelitis, sonstige Lok	M86.98	Osteomyelitis, nnbez, sonstige Lokalisation
M86.19	Sonstige akute Osteomyelitis, nnbez Lokalisationen	M86.99	Osteomyelitis, nnbez, nnbez Lokalisationen
M86.20	Subakute Osteomyelitis, mehrere Lokalisationen	M87.10	Knochennekrose d Arzneimittel, mehrere Lok
M86.21	Subakute Osteomyelitis Schulterregion	M87.11	Knochennekrose d Arzneimittel Schulterregion
M86.22	Subakute Osteomyelitis Oberarm	M87.12	Knochennekrose d Arzneimittel Oberarm
M86.23	Subakute Osteomyelitis Unterarm	M87.13	Knochennekrose d Arzneimittel Unterarm
M86.24	Subakute Osteomyelitis Hand	M87.14	Knochennekrose d Arzneimittel Hand
M86.25	Subakute Osteomyelitis Beckenregion/Oberschenkel	M87.15	Knochennekrose d Arzneimittel Becken/Oberschenkel
M86.26	Subakute Osteomyelitis Unterschenkel	M87.16	Knochennekrose d Arzneimittel Unterschenkel
M86.27	Subakute Osteomyelitis Knöchel/Fuss	M87.17	Knochennekrose d Arzneimittel Knöchel/Fuss

M87.18	Knochennekrose d Arzneimittel, sonst Lok	M89.66	Osteopathie nach Poliomyelitis Unterschenkel
M87.19	Knochennekrose d Arzneimittel, nnbez Lok	M89.67	Osteopathie nach Poliomyelitis Knöchel/Fuss
M87.20	Knochennekrose d vorangegang Trauma, mehrere Lok	M89.68	Osteopathie nach Poliomyelitis, sonst Lok
M87.21	Knochennekrose d vorangegang Trauma Schulterregion	M89.69	Osteopathie nach Poliomyelitis, nnbez Lok
M87.22	Knochennekrose d vorangegang Trauma Oberarm	M96.6	Kn-Fx nach Einsetzen orthop Impl/GelProthese/KnPlatte
M87.23	Knochennekrose d vorangegang Trauma Unterarm	M96.80	Elektiv offen belassenes Sternum n thoraxchir Eingriff
M87.24	Knochennekrose d vorangegang Trauma Hand	M96.81	Instabiler Thorax nach thoraxchirurgischem Eingriff
M87.25	Knochennekrose d vorangegang Trauma Becken/OS	M96.88	Sonst KH Muskel-Skelett-System nach med Massn
M87.26	Knochennekrose d vorangegang Trauma Unterschenkel	M96.9	KH Muskel-Skelett-Systems nach med Massn, nnbez
M87.27	Knochennekrose d vorangegang Trauma Knöchel/Fuss	S01.83	Off Wunde (jeder Teil Kopf) m Verbind zu intrakran Verletz
M87.28	Knochennekrose d vorangegang Trauma, sonst Lok	S01.86	Weichteilschaden III. Gr b geschl Fraktur od Lux Kopf
M87.29	Knochennekrose d vorangegang Trauma, nnbez Lok	S01.88	Weichteilschaden II. Gr b off Fraktur od Lux Kopf
M87.30	Sonst sek Knochennekrose, mehrere Lok	S01.89	Weichteilschaden III. Gr b off Fraktur od Lux Kopf
M87.31	Sonst sek Knochennekrose Schulterregion	S11.86	Weichteilschaden III. Gr b geschl Fraktur od Lux d Hals
M87.32	Sonst sek Knochennekrose Oberarm	S11.88	Weichteilschaden II. Gr b off Fraktur od Lux Hals
M87.33	Sonst sek Knochennekrose Unterarm	S11.89	Weichteilschaden III. Gr b off Fraktur od Lux Hals
M87.34	Sonst sek Knochennekrose Hand	S21.83	Off Wunde (jed Teil Thorax) m Verbind zu intrathor Verletz
M87.35	Sonst sek Knochennekrose Becken/OS	S21.86	Weichteilschaden III. Gr b geschl Fraktur od Lux Thorax
M87.36	Sonst sek Knochennekrose Unterschenkel	S21.88	Weichteilschaden II. Gr b off Fraktur od Lux Thorax
M87.37	Sonst sek Knochennekrose Knöchel/Fuss	S21.89	Weichteilschaden III. Gr b off Fraktur od Lux Thorax
M87.38	Sonst sek Knochennekrose, sonst Lok	S31.83	Off Wunde (jd T Abd LumbGeg Beck) m Verb intraabd Verl
M87.39	Sonst sek Knochennekrose, nnbez Lok	S31.86	Weichteilschaden III. Gr b geschl Fraktur od Lux LWS u Be
M87.80	Sonstige Knochennekrose, mehrere Lokalisationen	S31.88	Weichteilschaden II. Gr b off Fraktur od Lux LWS u Be
M87.81	Sonstige Knochennekrose Schulterregion	S31.89	Weichteilschaden III. Gr b off Fraktur od Lux LWS u Be
M87.82	Sonstige Knochennekrose Oberarm	S41.86	Weichteilschaden III. Gr b geschl Fraktur od Lux Oberarm
M87.83	Sonstige Knochennekrose Unterarm	S41.88	Weichteilschaden II. Gr b off Fraktur od Lux Oberarm
M87.84	Sonstige Knochennekrose Hand	S41.89	Weichteilschaden III. Gr b off Fraktur od Lux Oberarm
M87.85	Sonstige Knochennekrose Beckenregion/OS	S51.86	Weichteilschaden III. Gr b geschl Fraktur od Lux Unterarm
M87.86	Sonstige Knochennekrose Unterschenkel	S51.88	Weichteilschaden II. Gr b off Fraktur od Lux Unterarm
M87.87	Sonstige Knochennekrose Knöchel/Fuss	S51.89	Weichteilschaden III. Gr b off Fraktur od Lux Unterarmes
M87.88	Sonstige Knochennekrose, sonstige Lokalisation	S61.86	Weichteilschaden III. Gr b geschl Fx od Lux Handgel u Hand
M87.89	Sonstige Knochennekrose, nnbez Lokalisationen	S61.88	Weichteilschaden II. Gr b off Fraktur od Lux Handgel u Hand
M87.90	Knochennekrose, nnbez, mehrere Lokalisationen	S61.89	Weichteilschaden III. Gr b off Fraktur od Lux Handgel u Hand
M87.91	Knochennekrose, nnbez, Schulterregion	S71.86	Weichteilschaden III. Gr b geschl Fx od Lux Hüfte u Obersch
M87.92	Knochennekrose, nnbez, Oberarm	S71.88	Weichteilschaden II. Gr b off Fraktur od Lux Hüfte u Obersch
M87.93	Knochennekrose, nnbez, Unterarm	S71.89	Weichteilschaden III. Gr b off Fraktur od Lux Hüfte u Obersch
M87.94	Knochennekrose, nnbez, Hand	S81.86	Weichteilschaden III. Gr b geschl Fx od Lux Unterschenkel
M87.95	Knochennekrose, nnbez, Beckenreg/Oberschenkel	S81.88	Weichteilschaden II. Gr b off Fraktur od Lux Unterschenkels
M87.96	Knochennekrose, nnbez, Unterschenkel	S81.89	Weichteilschaden III. Gr b off Fraktur od Lux Unterschenkel
M87.97	Knochennekrose, nnbez, Knöchel/Fuss	S91.86	Weichteilschaden III. Gr b geschl Fraktur od Luxation Fuss
M87.98	Knochennekrose, nnbez, sonstige Lokalisation	S91.88	Weichteilschaden II. Gr b off Fraktur od Luxation Fuss
M87.99	Knochennekrose, nnbez, nnbez Lokalisationen	S91.89	Weichteilschaden III. Gr b off Fraktur od Luxation Fuss
M89.60	Osteopathie nach Poliomyelitis, mehrere Lok	T84.5	Infektion/entzündl Rkt durch eine Gelenkendoprothese
M89.61	Osteopathie nach Poliomyelitis Schulterregion	T84.6	Infektion/entzündl Rkt durch interne OSyVorricht [jede Lok]
M89.62	Osteopathie nach Poliomyelitis Oberarm	T84.7	Infekt/entz Rkt durch so orthopäd Endoproth/Impl/Transplant
M89.63	Osteopathie nach Poliomyelitis Unterarm	T84.8	So Komplik d orthopäd Endoproth/Implant/Transplantate
M89.64	Osteopathie nach Poliomyelitis Hand	T84.9	Nnbez Komplik durch orthopäd Endoproth/Implant/Transpl
M89.65	Osteopathie nach Poliomyelitis Becken/OS		

Diagnose I08-3

A18.0	Tuberkulose Knochen u Gelenke	M00.15	Arthrit/Polyarth d Pneumokokken Becken/Oberschenkel
A54.4	Gonokokkeninfektion des Muskel-Skelett-Systems	M00.16	Arthrit/Polyarth d Pneumokokken Unterschenkel
A66.6	Knochen- und Gelenkveränderungen bei Frambösie	M00.17	Arthrit/Polyarth d Pneumokokken Knöchel/Fuss
L40.5	Psoriasis-Arthropathie	M00.18	Arthrit/Polyarth d Pneumokokken, sonst Lok
M00.00	Arthrit/Polyarth d Staphylokokken, mehrere Lok	M00.19	Arthrit/Polyarth d Pneumokokken, nnbez Lok
M00.01	Arthrit/Polyarth d Staphylokokken Schulterreg	M00.20	Arthrit/Polyarth d sonst Streptokokken, mehrere Lok
M00.02	Arthrit/Polyarth d Staphylokokken Oberarm	M00.21	Arthrit/Polyarth d sonst Streptokokken Schulterreg
M00.03	Arthrit/Polyarth d Staphylokokken Unterarm	M00.22	Arthrit/Polyarth d sonst Streptokokken Oberarm
M00.04	Arthrit/Polyarth d Staphylokokken Hand	M00.23	Arthrit/Polyarth d sonst Streptokokken Unterarm
M00.05	Arthrit/Polyarth d Staphylokokken Becken/Oberschenkel	M00.24	Arthrit/Polyarth d sonst Streptokokken Hand
M00.06	Arthrit/Polyarth d Staphylokokken Unterschenkel	M00.25	Arthrit/Polyarth d sonst Streptok Becken/Oberschenkel
M00.07	Arthrit/Polyarth d Staphylokokken Knöchel/Fuss	M00.26	Arthrit/Polyarth d sonst Streptokokken Unterschenkel
M00.08	Arthrit/Polyarth d Staphylokokken, sonst Lok	M00.27	Arthrit/Polyarth d sonst Streptokokken Knöchel/Fuss
M00.09	Arthrit/Polyarth d Staphylokokken, nnbez Lok	M00.28	Arthrit/Polyarth d sonst Streptokokken, sonst Lok
M00.10	Arthrit/Polyarth d Pneumokokken, mehrere Lok	M00.29	Arthrit/Polyarth d sonst Streptokokken, nnbez Lok
M00.11	Arthrit/Polyarth d Pneumokokken Schulterregion	M00.80	Arthrit/Polyarth d sonst nbez bakt Erreg, mehrere Lok
M00.12	Arthrit/Polyarth d Pneumokokken Oberarm	M00.81	Arthrit/Polyarth d sonst nbez bakt Erreg Schulterregion
M00.13	Arthrit/Polyarth d Pneumokokken Unterarm	M00.82	Arthrit/Polyarth d sonst nbez bakt Erreg Oberarm
M00.14	Arthrit/Polyarth d Pneumokokken Hand	M00.83	Arthrit/Polyarth d sonst nbez bakt Erreg Unterarm

M00.84	Arthrit/Polyarth d sonst nbez bakt Erreger Hand	M05.34	Seropos chron Polya m Bet so Org/-syst, Hand
M00.85	Arthrit/Polyarth d sonst nbez bakt Erreg Becken/Oberschenkel	M05.35	Seropos chron Polya m Bet so Org/-syst, Beck/OSchenk
M00.86	Arthrit/Polyarth d sonst nbez bakt Erreg Unterschenkel	M05.36	Seropos chron Polya m Bet so Org/-syst, Unterschenkel
M00.87	Arthrit/Polyarth d sonst nbez bakt Erreg Knöchel/Fuss	M05.37	Seropos chron Polya m Bet so Org/-syst, Knöchel/Fuss
M00.88	Arthrit/Polyarth d sonst nbez bakt Erreg, so Lok	M05.38	Seropos chron Polya m Bet so Org/-syst, sonst Lok
M00.89	Arthrit/Polyarth d sonst nbez bakt Erreg, nnbez Lok	M05.39	Seropos chron Polya m Bet so Org/-syst, nnbez Lok
M00.90	Eitrige Arthritis, nnbez, mehrere Lok	M05.80	Sonst seropos chron Polyarthrit, mehrere Lok
M00.91	Eitrige Arthritis, nnbez, Schulterregion	M05.81	Sonst seropos chron Polyarthrit Schulterregion
M00.92	Eitrige Arthritis, nnbez, Oberarm	M05.82	Sonst seropos chron Polyarthrit Oberarm
M00.93	Eitrige Arthritis, nnbez, Unterarm	M05.83	Sonst seropos chron Polyarthrit Unterarm
M00.94	Eitrige Arthritis, nnbez, Hand	M05.84	Sonst seropos chron Polyarthrit Hand
M00.95	Eitrige Arthritis, nnbez, Beckenregion/Oberschenkel	M05.85	Sonst seropos chron Polyarthrit Becken/Oberschenkel
M00.96	Eitrige Arthritis, nnbez, Unterschenkel	M05.86	Sonst seropos chron Polyarthrit Unterschenkel
M00.97	Eitrige Arthritis, nnbez, Knöchel/Fuss	M05.87	Sonst seropos chron Polyarthrit Knöchel/Fuss
M00.98	Eitrige Arthritis, nnbez, sonstige Lokalisationen	M05.88	Sonst seropos chron Polyarthrit, sonst Lok
M00.99	Eitrige Arthritis, nnbez, nnbez Lokalisationen	M05.89	Sonst seropos chron Polyarthrit, nnbez Lok
M02.10	Postenteritische Arthritis, mehrere Lok	M05.90	Seropos chron Polyarthrit, nnbez, mehrere Lok
M02.11	Postenteritische Arthritis Schulterregion	M05.91	Seropos chron Polyarthrit, nnbez, Schulterregion
M02.12	Postenteritische Arthritis Oberarm	M05.92	Seropos chron Polyarthrit, nnbez, Oberarm
M02.13	Postenteritische Arthritis Unterarm	M05.93	Seropos chron Polyarthrit, nnbez, Unterarm
M02.14	Postenteritische Arthritis Hand	M05.94	Seropos chron Polyarthrit, nnbez, Hand
M02.15	Postenteritische Arthritis Beckenregion/Oberschenkel	M05.95	Seropos chron Polyarthrit, nnbez, Becken/Oberschenkel
M02.16	Postenteritische Arthritis Unterschenkel	M05.96	Seropos chron Polyarthrit, nnbez, Unterschenkel
M02.17	Postenteritische Arthritis Knöchel/Fuss	M05.97	Seropos chron Polyarthrit, nnbez, Knöchel/Fuss
M02.18	Postenteritische Arthritis, sonstige Lok	M05.98	Seropos chron Polyarthrit, nnbez, sonst Lok
M02.19	Postenteritische Arthritis, nnbez Lokalisationen	M05.99	Seropos chron Polyarthrit, nnbez, nnbez Lok
M02.30	Reiter-Krankheit, mehrere Lokalisationen	M06.00	Seronegative chron Polyarthrit, mehrere Lok
M02.31	Reiter-Krankheit Schulterregion	M06.01	Seronegative chron Polyarthrit Schulterregion
M02.32	Reiter-Krankheit Oberarm	M06.02	Seronegative chron Polyarthrit Oberarm
M02.33	Reiter-Krankheit Unterarm	M06.03	Seronegative chron Polyarthrit Unterarm
M02.34	Reiter-Krankheit Hand	M06.04	Seronegative chron Polyarthrit Hand
M02.35	Reiter-Krankheit Beckenregion/Oberschenkel	M06.05	Seronegative chron Polyarthrit Becken/OS
M02.36	Reiter-Krankheit Unterschenkel	M06.06	Seronegative chron Polyarthrit Unterschenkel
M02.37	Reiter-Krankheit Knöchel/Fuss	M06.07	Seronegative chron Polyarthrit Knöchel/Fuss
M02.38	Reiter-Krankheit, sonstige Lokalisation	M06.08	Seronegative chron Polyarthrit, sonst Lok
M02.39	Reiter-Krankheit, nnbez Lokalisationen	M06.09	Seronegative chron Polyarthrit, nnbez Lok
M02.90	Reaktive Arthritis, nnbez, mehrere Lok	M06.10	Adulte Form Still-KH, mehrere Lok
M02.91	Reaktive Arthritis, nnbez, Schulterregion	M06.11	Adulte Form Still-KH, Schulterregion
M02.92	Reaktive Arthritis, nnbez, Oberarm	M06.12	Adulte Form Still-KH, Oberarm
M02.93	Reaktive Arthritis, nnbez, Unterarm	M06.13	Adulte Form Still-KH, Unterarm
M02.94	Reaktive Arthritis, nnbez, Hand	M06.14	Adulte Form Still-KH, Hand
M02.95	Reaktive Arthritis, nnbez, Beckenreg/Oberschenkel	M06.15	Adulte Form Still-KH, Beckenreg/Oberschenkel
M02.96	Reaktive Arthritis, nnbez, Unterschenkel	M06.16	Adulte Form Still-KH, Unterschenkel
M02.97	Reaktive Arthritis, nnbez, Knöchel/Fuss	M06.17	Adulte Form Still-KH, Knöchel/Fuss
M02.98	Reaktive Arthritis, nnbez, sonstige Lokalisation	M06.18	Adulte Form Still-KH, sonst Lok
M02.99	Reaktive Arthritis, nnbez, nnbez Lokalisationen	M06.19	Adulte Form Still-KH, nnbez Lokalisationen
M05.00	Felty-Syndrom, mehrere Lokalisationen	M06.20	Bursitis b chron Polyarthrit, mehrere Lok
M05.01	Felty-Syndrom Schulterregion	M06.21	Bursitis b chron Polyarthrit Schulterregion
M05.02	Felty-Syndrom Oberarm	M06.22	Bursitis b chron Polyarthrit Oberarm
M05.03	Felty-Syndrom Unterarm	M06.23	Bursitis b chron Polyarthrit Unterarm
M05.04	Felty-Syndrom Hand	M06.24	Bursitis b chron Polyarthrit Hand
M05.05	Felty-Syndrom Beckenregion/Oberschenkel	M06.25	Bursitis b chron Polyarthrit Becken/Oberschenkel
M05.06	Felty-Syndrom Unterschenkel	M06.26	Bursitis b chron Polyarthrit Unterschenkel
M05.07	Felty-Syndrom Knöchel/Fuss	M06.27	Bursitis b chron Polyarthrit Knöchel/Fuss
M05.08	Felty-Syndrom, sonstige Lokalisation	M06.28	Bursitis b chron Polyarthrit, sonst Lok
M05.09	Felty-Syndrom, nnbez Lokalisationen	M06.29	Bursitis b chron Polyarthrit, nnbez Lok
M05.20	Vaskul seropos chron Polyarth, mehrere Lok	M06.30	Rheumaknoten, mehrere Lokalisationen
M05.21	Vaskul seropos chron Polyarth Schulterregion	M06.31	Rheumaknoten Schulterregion
M05.22	Vaskul seropos chron Polyarth Oberarm	M06.32	Rheumaknoten Oberarm
M05.23	Vaskul seropos chron Polyarth Unterarm	M06.33	Rheumaknoten Unterarm
M05.24	Vaskul seropos chron Polyarth Hand	M06.34	Rheumaknoten Hand
M05.25	Vaskul seropos chron Polyarth Becken/Oberschenkel	M06.35	Rheumaknoten Beckenregion/Oberschenkel
M05.26	Vaskul seropos chron Polyarth Unterschenkel	M06.36	Rheumaknoten Unterschenkel
M05.27	Vaskul seropos chron Polyarth Knöchel/Fuss	M06.37	Rheumaknoten Knöchel/Fuss
M05.28	Vaskul seropos chron Polyarth, sonst Lok	M06.38	Rheumaknoten, sonstige Lokalisation
M05.29	Vaskul seropos chron Polyarth, nnbez Lok	M06.39	Rheumaknoten, nnbez Lokalisationen
M05.30	SeroPos chron Polya m Bet so Org/-syst, mehr Lok	M06.40	Entzündliche Polyarthropathie, mehrere Lokalisationen
M05.31	Seropos chron Polya m Bet so Org/-syst, Schulterreg	M06.41	Entzündliche Polyarthropathie Schulterregion
M05.32	Seropos chron Polya m Bet so Org/-syst, Oberarm	M06.42	Entzündliche Polyarthropathie Oberarm
M05.33	Seropos chron Polya m Bet so Org/-syst, Unterarm	M06.43	Entzündliche Polyarthropathie Unterarm

M06.44	Entzündliche Polyarthropathie Hand	M08.83	Sonstige juvenile Arthritis Unterarm
M06.45	Entzündliche Polyarthropathie Beckenregion/OS	M08.84	Sonstige juvenile Arthritis Hand
M06.46	Entzündliche Polyarthropathie Unterschenkel	M08.85	Sonstige juvenile Arthritis Beckenregion/OS
M06.47	Entzündliche Polyarthropathie Knöchel/Fuss	M08.86	Sonstige juvenile Arthritis Unterschenkel
M06.48	Entzündliche Polyarthropathie, sonst Lokalisation	M08.87	Sonstige juvenile Arthritis Knöchel/Fuss
M06.49	Entzündliche Polyarthropathie, nnbez Lokalisationen	M08.88	Sonstige juvenile Arthritis, sonstige Lok
M06.80	Sonst nbez chron Polyarthritits, mehrere Lok	M08.89	Sonstige juvenile Arthritis, nnbez Lok
M06.81	Sonst nbez chron Polyarthritits Schulterregion	M08.90	Juvenile Arthritis, nnbez, mehrere Lok
M06.82	Sonst nbez chron Polyarthritits Oberarm	M08.91	Juvenile Arthritis, nnbez, Schulterregion
M06.83	Sonst nbez chron Polyarthritits Unterarm	M08.92	Juvenile Arthritis, nnbez, Oberarm
M06.84	Sonst nbez chron Polyarthritits Hand	M08.93	Juvenile Arthritis, nnbez, Unterarm
M06.85	Sonst nbez chron Polyarthritits Becken/Oberschenkel	M08.94	Juvenile Arthritis, nnbez, Hand
M06.86	Sonst nbez chron Polyarthritits Unterschenkel	M08.95	Juvenile Arthritis, nnbez, Beckenregion/Oberschenkel
M06.87	Sonst nbez chron Polyarthritits Knöchel/Fuss	M08.96	Juvenile Arthritis, nnbez, Unterschenkel
M06.88	Sonst nbez chron Polyarthritits, sonst Lok	M08.97	Juvenile Arthritis, nnbez, Knöchel/Fuss
M06.89	Sonst nbez chron Polyarthritits, nnbez Lok	M08.98	Juvenile Arthritis, nnbez, sonstige Lokalisation
M06.90	Chronische Polyarthritits, nnbez, mehrere Lok	M08.99	Juvenile Arthritis, nnbez, nnbez Lokalisationen
M06.91	Chronische Polyarthritits, nnbez, Schulterregion	M10.09	Idiopathische Gicht, nnbez Lokalisationen
M06.92	Chronische Polyarthritits, nnbez, Oberarm	M12.00	Chron postrheum Arth [J-Arth], mehrere Lok
M06.93	Chronische Polyarthritits, nnbez, Unterarm	M12.01	Chron postrheum Arth [J-Arth] Schulterregion
M06.94	Chronische Polyarthritits, nnbez, Hand	M12.02	Chron postrheum Arth [J-Arth] Oberarm
M06.95	Chronische Polyarthritits, nnbez, Beckenregion/OS	M12.03	Chron postrheum Arth [J-Arth] Unterarm
M06.96	Chronische Polyarthritits, nnbez, Unterschenkel	M12.04	Chron postrheum Arth [J-Arth] Hand
M06.97	Chronische Polyarthritits, nnbez, Knöchel/Fuss	M12.05	Chron postrheum Arth [J-Arth] Beckenreg/Oberschenkel
M06.98	Chronische Polyarthritits, nnbez, sonst Lok	M12.06	Chron postrheum Arth [J-Arth] Unterschenkel
M06.99	Chronische Polyarthritits, nnbez Lok	M12.07	Chron postrheum Arth [J-Arth] Knöchel/Fuss
M08.00	Juv chron Polyarth, adul Typ, mehrere Lok	M12.08	Chron postrheum Arth [J-Arth], Sonst Lok
M08.01	Juv chron Polyarth, adul Typ, Schulterregion	M12.09	Chron postrheum Arth [J-Arth], nnbez Lok
M08.02	Juv chron Polyarth, adul Typ, Oberarm	M33.1	Sonstige Dermatomyositis
M08.03	Juv chron Polyarth, adul Typ, Unterarm	M33.2	Polymyositis
M08.04	Juv chron Polyarth, adul Typ, Hand	M34.0	Progressive systemische Sklerose
M08.05	Juv chron Polyarth, adul Typ, Beckenreg/OS	M34.9	Systemische Sklerose, nnbez
M08.06	Juv chron Polyarth, adul Typ, Unterschenkel	M35.1	Sonstige Overlap-Syndrome
M08.07	Juv chron Polyarth, adul Typ, Knöchel/Fuss	M35.2	Behçet-KH
M08.08	Juv chron Polyarth, adul Typ, sonst Lok	M35.3	Polymyalgia rheumatica
M08.09	Juv chron Polyarth, adul Typ, nnbez Lok	M45.00	Spondylitis ankylosans, mehrere Lok WS
M08.20	Juv chron Arth, syst beginn Form, mehrere Lok	M45.01	Spondylitis ankylosans, Okzipito-Atlanto-Axialbereich
M08.21	Juv chron Arth, syst beginn Form, Schulterregion	M45.02	Spondylitis ankylosans, Zervikalbereich
M08.22	Juv chron Arth, syst beginn Form, Oberarm	M45.03	Spondylitis ankylosans, Zervikothorakalbereich
M08.23	Juv chron Arth, syst beginn Form, Unterarm	M45.04	Spondylitis ankylosans, Thorakalbereich
M08.24	Juv chron Arth, syst beginn Form, Hand	M45.05	Spondylitis ankylosans, Thorakolumbalbereich
M08.25	Juv chron Arth, syst beginn Form, Beckenreg/OS	M45.06	Spondylitis ankylosans, Lumbalbereich
M08.26	Juv chron Arth, syst beginn Form, Unterschenkel	M45.07	Spondylitis ankylosans, Lumbosakralbereich
M08.27	Juv chron Arth, syst beginn Form, Knöchel/Fuss	M45.08	Spondylitis ankylosans, Sakral-/Sakrokokzygealbereich
M08.28	Juv chron Arth, syst beginn Form, sonst Lok	M45.09	Spondylitis ankylosans, nnbez Lokalisation
M08.29	Juv chron Arth, syst beginn Form, nnbez Lok	M46.20	Wirbelosteomyelitis, mehrere Lok WS
M08.3	Juv chron Arthritis (seroneg), polyartikul Form	M46.21	Wirbelosteomyelitis, Okzipito-Atlanto-Axialbereich
M08.40	Juv chron Arth, oligoart Form, mehr Lok	M46.22	Wirbelosteomyelitis, Zervikalbereich
M08.41	Juv chron Arth, oligoart Form, Schulterreg	M46.23	Wirbelosteomyelitis, Zervikothorakalbereich
M08.42	Juv chron Arth, oligoart Form, Oberarm	M46.24	Wirbelosteomyelitis, Thorakalbereich
M08.43	Juv chron Arth, oligoart Form, Unterarm	M46.25	Wirbelosteomyelitis, Thorakolumbalbereich
M08.44	Juv chron Arth, oligoart Form, Hand	M46.26	Wirbelosteomyelitis, Lumbalbereich
M08.45	Juv chron Arth, oligoart Form, Beckenreg/OS	M46.27	Wirbelosteomyelitis, Lumbosakralbereich
M08.46	Juv chron Arth, oligoart Form, Unterschenkel	M46.28	Wirbelosteomyelitis, Sakral-/Sakrokokzygealbereich
M08.47	Juv chron Arth, oligoart Form, Knöchel/Fuss	M46.29	Wirbelosteomyelitis, nnbez Lokalisation
M08.48	Juv chron Arth, oligoart Form, sonst Lok	M79.09	Rheumatismus, nnbez, nnbez Lokalisationen
M08.49	Juv chron Arth, oligoart Form, nnbez Lok	M86.00	Akute hämatogene Osteomyelitis, mehrere Lok
M08.70	Vaskulitis b juv Arthritis, mehr Lok	M86.01	Akute hämatogene Osteomyelitis Schulterregion
M08.71	Vaskulitis b juv Arthritis, Schulterreg	M86.02	Akute hämatogene Osteomyelitis Oberarm
M08.72	Vaskulitis b juv Arthritis, Oberarm	M86.03	Akute hämatogene Osteomyelitis Unterarm
M08.73	Vaskulitis b juv Arthritis, Unterarm	M86.04	Akute hämatogene Osteomyelitis Hand
M08.74	Vaskulitis b juv Arthritis, Hand	M86.05	Akute hämatogene Osteomyelitis Becken/OS
M08.75	Vaskulitis b juv Arthritis, Beckenreg/OS	M86.06	Akute hämatogene Osteomyelitis Unterschenkel
M08.76	Vaskulitis b juv Arthritis, Unterschenkel	M86.07	Akute hämatogene Osteomyelitis Knöchel/Fuss
M08.77	Vaskulitis b juv Arthritis, Knöchel/Fuss	M86.08	Akute hämatogene Osteomyelitis, sonst Lok
M08.78	Vaskulitis b juv Arthritis, Sonstige	M86.09	Akute hämatogene Osteomyelitis, nnbez Lok
M08.79	Vaskulitis b juv Arthritis, nnbez Lok	M86.10	Sonstige akute Osteomyelitis, mehrere Lok
M08.80	Sonstige juvenile Arthritis, mehrere Lok	M86.11	Sonstige akute Osteomyelitis Schulterregion
M08.81	Sonstige juvenile Arthritis Schulterregion	M86.12	Sonstige akute Osteomyelitis Oberarm
M08.82	Sonstige juvenile Arthritis Oberarm	M86.13	Sonstige akute Osteomyelitis Unterarm

M86.14	Sonstige akute Osteomyelitis Hand	M86.94	Osteomyelitis, nnbez, Hand
M86.15	Sonstige akute Osteomyelitis Becken/Oberschenkel	M86.95	Osteomyelitis, nnbez, Beckenregion/Oberschenkel
M86.16	Sonstige akute Osteomyelitis Unterschenkel	M86.96	Osteomyelitis, nnbez, Unterschenkel
M86.17	Sonstige akute Osteomyelitis Knöchel/Fuss	M86.97	Osteomyelitis, nnbez, Knöchel/Fuss
M86.18	Sonstige akute Osteomyelitis, sonstige Lok	M86.98	Osteomyelitis, nnbez, sonstige Lokalisation
M86.19	Sonstige akute Osteomyelitis, nnbez Lokalisationen	M86.99	Osteomyelitis, nnbez, nnbez Lokalisationen
M86.20	Subakute Osteomyelitis, mehrere Lokalisationen	M87.10	Knochennekrose d Arzneimittel, mehrere Lok
M86.21	Subakute Osteomyelitis Schulterregion	M87.11	Knochennekrose d Arzneimittel Schulterregion
M86.22	Subakute Osteomyelitis Oberarm	M87.12	Knochennekrose d Arzneimittel Oberarm
M86.23	Subakute Osteomyelitis Unterarm	M87.13	Knochennekrose d Arzneimittel Unterarm
M86.24	Subakute Osteomyelitis Hand	M87.14	Knochennekrose d Arzneimittel Hand
M86.25	Subakute Osteomyelitis Beckenregion/Oberschenkel	M87.15	Knochennekrose d Arzneimittel Becken/Oberschenkel
M86.26	Subakute Osteomyelitis Unterschenkel	M87.16	Knochennekrose d Arzneimittel Unterschenkel
M86.27	Subakute Osteomyelitis Knöchel/Fuss	M87.17	Knochennekrose d Arzneimittel Knöchel/Fuss
M86.28	Subakute Osteomyelitis, sonstige Lokalisation	M87.18	Knochennekrose d Arzneimittel, sonst Lok
M86.29	Subakute Osteomyelitis, nnbez Lokalisationen	M87.19	Knochennekrose d Arzneimittel, nnbez Lok
M86.30	Chron multifokale Osteomyelitis, mehrere Lok	M87.20	Knochennekrose d vorangegang Trauma, mehrere Lok
M86.31	Chron multifokale Osteomyelitis Schulterregion	M87.21	Knochennekrose d vorangegang Trauma Schulterregion
M86.32	Chron multifokale Osteomyelitis Oberarm	M87.22	Knochennekrose d vorangegang Trauma Oberarm
M86.33	Chron multifokale Osteomyelitis Unterarm	M87.23	Knochennekrose d vorangegang Trauma Unterarm
M86.34	Chron multifokale Osteomyelitis Hand	M87.24	Knochennekrose d vorangegang Trauma Hand
M86.35	Chron multifokale Osteomyelitis Becken/Oberschenkel	M87.25	Knochennekrose d vorangegang Trauma Becken/OS
M86.36	Chron multifokale Osteomyelitis Unterschenkel	M87.26	Knochennekrose d vorangegang Trauma Unterschenkel
M86.37	Chron multifokale Osteomyelitis Knöchel/Fuss	M87.27	Knochennekrose d vorangegang Trauma Knöchel/Fuss
M86.38	Chron multifokale Osteomyelitis, sonst Lok	M87.28	Knochennekrose d vorangegang Trauma, sonst Lok
M86.39	Chron multifokale Osteomyelitis, nnbez Lok	M87.29	Knochennekrose d vorangegang Trauma, nnbez Lok
M86.40	Chron Osteomyelitis m Fistel, mehrere Lok	M87.30	Sonst sek Knochennekrose, mehrere Lok
M86.41	Chron Osteomyelitis m Fistel, Schulterregion	M87.31	Sonst sek Knochennekrose Schulterregion
M86.42	Chron Osteomyelitis m Fistel, Oberarm	M87.32	Sonst sek Knochennekrose Oberarm
M86.43	Chron Osteomyelitis m Fistel, Unterarm	M87.33	Sonst sek Knochennekrose Unterarm
M86.44	Chron Osteomyelitis m Fistel, Hand	M87.34	Sonst sek Knochennekrose Hand
M86.45	Chron Osteomyelitis m Fistel, Becken/Oberschenkel	M87.35	Sonst sek Knochennekrose Becken/OS
M86.46	Chron Osteomyelitis m Fistel, Unterschenkel	M87.36	Sonst sek Knochennekrose Unterschenkel
M86.47	Chron Osteomyelitis m Fistel, Knöchel/Fuss	M87.37	Sonst sek Knochennekrose Knöchel/Fuss
M86.48	Chron Osteomyelitis m Fistel, sonst Lok	M87.38	Sonst sek Knochennekrose, sonst Lok
M86.49	Chron Osteomyelitis m Fistel, nnbez Lok	M87.39	Sonst sek Knochennekrose, nnbez Lok
M86.50	Sonst chron hämatogene Osteomyelitis, mehrere Lok	M87.80	Sonstige Knochennekrose, mehrere Lokalisationen
M86.51	Sonst chron hämatogene Osteomyelitis Schulterregion	M87.81	Sonstige Knochennekrose Schulterregion
M86.52	Sonst chron hämatogene Osteomyelitis Oberarm	M87.82	Sonstige Knochennekrose Oberarm
M86.53	Sonst chron hämatogene Osteomyelitis Unterarm	M87.83	Sonstige Knochennekrose Unterarm
M86.54	Sonst chron hämatogene Osteomyelitis Hand	M87.84	Sonstige Knochennekrose Hand
M86.55	Sonst chron hämatogene Osteomyelitis Becken/OS	M87.85	Sonstige Knochennekrose Beckenregion/OS
M86.56	Sonst chron hämatogene Osteomyelitis Unterschenkel	M87.86	Sonstige Knochennekrose Unterschenkel
M86.57	Sonst chron hämatogene Osteomyelitis Knöchel/Fuss	M87.87	Sonstige Knochennekrose Knöchel/Fuss
M86.58	Sonst chron hämatogene Osteomyelitis, sonst Lok	M87.88	Sonstige Knochennekrose, sonstige Lokalisation
M86.59	Sonst chron hämatogene Osteomyelitis, nnbez Lok	M87.89	Sonstige Knochennekrose, nnbez Lokalisationen
M86.60	Sonstige chron Osteomyelitis, mehrere Lok	M87.90	Knochennekrose, nnbez, mehrere Lokalisationen
M86.61	Sonstige chron Osteomyelitis Schulterregion	M87.91	Knochennekrose, nnbez, Schulterregion
M86.62	Sonstige chron Osteomyelitis Oberarm	M87.92	Knochennekrose, nnbez, Oberarm
M86.63	Sonstige chron Osteomyelitis Unterarm	M87.93	Knochennekrose, nnbez, Unterarm
M86.64	Sonstige chron Osteomyelitis Hand	M87.94	Knochennekrose, nnbez, Hand
M86.65	Sonstige chron Osteomyelitis Becken/Oberschenkel	M87.95	Knochennekrose, nnbez, Beckenreg/Oberschenkel
M86.66	Sonstige chron Osteomyelitis Unterschenkel	M87.96	Knochennekrose, nnbez, Unterschenkel
M86.67	Sonstige chron Osteomyelitis Knöchel/Fuss	M87.97	Knochennekrose, nnbez, Knöchel/Fuss
M86.68	Sonstige chron Osteomyelitis, sonst Lok	M87.98	Knochennekrose, nnbez, sonstige Lokalisation
M86.69	Sonstige chron Osteomyelitis, nnbez Lok	M87.99	Knochennekrose, nnbez, nnbez Lokalisationen
M86.80	Sonstige Osteomyelitis, mehrere Lokalisationen	M89.60	Osteopathie nach Poliomyelitis, mehrere Lok
M86.81	Sonstige Osteomyelitis Schulterregion	M89.61	Osteopathie nach Poliomyelitis Schulterregion
M86.82	Sonstige Osteomyelitis Oberarm	M89.62	Osteopathie nach Poliomyelitis Oberarm
M86.83	Sonstige Osteomyelitis Unterarm	M89.63	Osteopathie nach Poliomyelitis Unterarm
M86.84	Sonstige Osteomyelitis Hand	M89.64	Osteopathie nach Poliomyelitis Hand
M86.85	Sonstige Osteomyelitis Beckenregion/Oberschenkel	M89.65	Osteopathie nach Poliomyelitis Becken/OS
M86.86	Sonstige Osteomyelitis Unterschenkel	M89.66	Osteopathie nach Poliomyelitis Unterschenkel
M86.87	Sonstige Osteomyelitis Knöchel/Fuss	M89.67	Osteopathie nach Poliomyelitis Knöchel/Fuss
M86.88	Sonstige Osteomyelitis, sonstige Lokalisation	M89.68	Osteopathie nach Poliomyelitis, sonst Lok
M86.89	Sonstige Osteomyelitis, nnbez Lokalisationen	M89.69	Osteopathie nach Poliomyelitis, nnbez Lok
M86.90	Osteomyelitis, nnbez, mehrere Lokalisationen	M96.6	Kn-Fx nach Einsetzen orthop Impl/GelProthese/KnPlatte
M86.91	Osteomyelitis, nnbez, Schulterregion	M96.80	Elektiv offen belassenes Sternum n thoraxchir Eingriff
M86.92	Osteomyelitis, nnbez, Oberarm	M96.81	Instabiler Thorax nach thoraxchirurgischem Eingriff
M86.93	Osteomyelitis, nnbez, Unterarm	M96.88	Sonst KH Muskel-Skelett-System nach med Massn

M96.9	KH Muskel-Skelett-Systems nach med Massn, nnbez	T84.7	Infekt/entz Rkt durch so orthopäd Endoproth/Impl/Transplant
T84.5	Infektion/entzündl Rkt durch eine Gelenkendoprothese	T84.8	So Komplik d orthopäd Endoproth/Implant/Transplantate
T84.6	Infektion/entzündl Rkt durch interne OSyVorricht [jede Lok]	T84.9	Nnbez Komplik durch orthopäd Endoproth/Implant/Transpl

Diagnose I08-4

S01.83	Off Wunde (jeder Teil Kopf) m Verbind zu intrakran Verletz	S41.89	Weichteilschaden III. Gr b off Fraktur od Lux Oberarm
S01.86	Weichteilschaden III. Gr b geschl Fraktur od Lux Kopf	S51.86	Weichteilschaden III. Gr b geschl Fraktur od Lux Unterarm
S01.88	Weichteilschaden II. Gr b off Fraktur od Lux Kopf	S51.88	Weichteilschaden II. Gr b off Fraktur od Lux Unterarm
S01.89	Weichteilschaden III. Gr b off Fraktur od Lux Kopf	S51.89	Weichteilschaden III. Gr b off Fraktur od Lux Unterarmes
S11.86	Weichteilschaden III. Gr b geschl Fraktur od Lux d Hals	S61.86	Weichteilschaden III. Gr b geschl Fx od Lux Handgel u Hand
S11.88	Weichteilschaden II. Gr b off Fraktur od Lux Hals	S61.88	Weichteilschaden II. Gr b off Fraktur od Lux Handgel u Hand
S11.89	Weichteilschaden III. Gr b off Fraktur od Lux Hals	S61.89	Weichteilschaden III. Gr b off Fraktur od Lux Handgel u Hand
S21.83	Off Wunde (jed Teil Thorax) m Verbind zu intrathor Verletz	S71.86	Weichteilschaden III. Gr b geschl Fx od Lux Hüfte u Obersch
S21.86	Weichteilschaden III. Gr b geschl Fraktur od Lux Thorax	S71.88	Weichteilschaden II. Gr b off Fraktur od Lux Hüfte u Obersch
S21.88	Weichteilschaden II. Gr b off Fraktur od Lux Thorax	S71.89	Weichteilschaden III. Gr b off Fraktur od Lux Hüfte u Obersch
S21.89	Weichteilschaden III. Gr b of Fraktur od Lux Thorax	S81.86	Weichteilschaden III. Gr b geschl Fx od Lux Unterschenkel
S31.83	Off Wunde (jd T Abd LumbGeg Beck) m Verb intraabd Verl	S81.88	Weichteilschaden II. Gr b off Fraktur od Lux Unterschenkels
S31.86	Weichteilschaden III. Gr b geschl Fraktur od Lux LWS u Be	S81.89	Weichteilschaden III. Gr b off Fraktur od Lux Unterschenkel
S31.88	Weichteilschaden II. Gr b off Fraktur od Lux LWS u Be	S91.86	Weichteilschaden III. Gr b geschl Fraktur od Luxation Fuss
S31.89	Weichteilschaden III. Gr b off Fraktur od Lux LWS u Be	S91.88	Weichteilschaden II. Gr b off Fraktur od Luxation Fuss
S41.86	Weichteilschaden III. Gr b geschl Fraktur od Lux Oberarm	S91.89	Weichteilschaden III. Gr b off Fraktur od Luxation Fuss
S41.88	Weichteilschaden II. Gr b off Fraktur od Lux Oberarm		

Prozedur I08-5

77.25.00↔	Keilosteotomie am Femur, n.n.bez.	78.25.11↔	Permanente Epiphyseodese am Schenkelhals
77.25.10↔	Keilosteotomie am Schenkelhals	78.25.12↔	Therapeutische Epiphyseolyse am Schenkelhals
77.25.20↔	Keilosteotomie am sonstigen Femur	78.25.19↔	Sonstige Verkürzungsosteotomie am Schenkelhals
77.25.99↔	Keilosteotomie am Femur, sonstige	78.25.20↔	Temporäre Epiphyseodese an sonstigen Teilen des Femur
77.35.00↔	Sonstige Knochendurchtrennung am Femur, n.n.bez.	78.25.21↔	Permanente Epiphyseodese an sonstigen Teilen des Femur
77.35.10↔	De-)Rotationsosteotomie am Schenkelhals	78.25.22↔	Therapeutische Epiphyseolyse an sonstigen Teilen des Femur
77.35.11↔	Kortikotomie bei Segmenttransport am Schenkelhals	78.25.99↔	Verkürzungsosteotomie am Femur, sonstige
77.35.12↔	Kompl (mehrd) Osteotomie (m Achsenk) a Schenkelhals	78.35.00↔	Verlängerungsosteotomie am Femur, n.n.bez.
77.35.19↔	Sonstige Knochendurchtrennung am Schenkelhals	78.35.10↔	Verlängerungsosteotomie am Schenkelhals
77.35.20↔	(De-)Rotationsosteotomie an sonstigen Teilen des Femurs	78.35.19↔	Verlängerungsosteotomie an sonstigen Teilen des Femur
77.35.21↔	Kortikot b Segmentra an sonstigen Teilen d Femurs	78.35.99↔	Verlängerungsosteotomie am Femur, sonstige
77.35.22↔	Kmpl (mhrd) Osteot (m Achsenk) an snst Teil d Fmrs	78.39.20↔	Verlängerungsosteotomie am Becken
77.35.23↔	Sonstige Knochendurchtr an sonstigen Teilen d Femurs	78.39.30↔	Verlängerungsosteotomie an Phalangen des Fusses
77.35.99↔	Sonstige Knochendurchtrennung am Femur, sonstige	78.39.99↔	Verlängerungsosteotomie an and näher bez Kn, sonstige
77.39.30↔	(De-)Rotationsosteotomie am Becken	78.45↔	Sonstige plastische Rekonstruktion am Femur
77.39.31↔	Kortikotomie bei Segmenttransport am Becken	78.55.00↔	Inn Knochfix ohne Reposition d Fx a Fem, n.n.bez.
77.39.32↔	Kompl (mehrdimensionale) Osteotomie (mit Achsenk) a Be	78.55.10↔	Revision von Osteosynthesematerial (oh Matwechs) a Fem
77.95↔	Totale Femur-Resektion	78.55.99↔	Inn Knochfix ohne Reposition d Fx a Fem, sonstige
78.05.10↔	Knochtx a Fem, Gefgestielt mit mikrovaskulärer Anast	78.95↔	Einsetzen eines Knochenwachstumsstimulators am Femur
78.05.11↔	Knochtx a Fem, Gefgestielt, ohne mikrovaskuläre Anast	79.15.00↔	Geschl Reposition e Femurfx mit inn Knochfix, n.n.bez.
78.05.12↔	Knochentransplantation am Femur, allogene	79.15.10↔	Geschl Reposition e dist Femurfx mit inn Knochfix
78.05.13↔	Knorpel-Knochentransplantation am Femur	79.15.20↔	Geschl Reposition e sonstigen Femurfx mit inn Knochfix
78.09.30↔	Knochtx a Be, Gefgestielt mit mikrovaskulärer Anast	79.15.99↔	Geschl Reposition e Femurfx mit inn Knochfix, sonstige
78.09.31↔	Knochtx a Be, Gefgestielt ohne mikrovaskuläre Anast	79.19.20↔	Geschl Reposition e Fx d Beckens mit inn Knochfix
78.09.32↔	Knochentransplantation am Becken, allogene	79.25↔	Off Rep einer Femurfraktur ohne innere Knochenfixation
78.09.33↔	Knorpel-Knochentransplantation am Becken	79.29.30↔	Offene Reposition e Fx d Patella ohne Inn Knochfix
78.09.40↔	Knochtx an Phal d Fusses, Gefgestielt m mikrovask Anast	79.35.00↔	Offene Reposition e Femurfx mit inn Knochfix, n.n.bez.
78.09.41↔	Knochtx an Phl d Fsss, Gfgstiel oh mkrvsk Anast	79.35.10↔	Offene Reposition e Hüftkopffraktur mit inn Knochfix
78.09.42↔	Knorpel-Knochentransplantation an Phalangen des Fusses	79.35.11↔	Off Rep e Schhfx und prox Femurfx m inn Knochfix
78.09.90↔	Kntx an And näh bz Kn, au Gschk, Gfgstiel m mkrvsk Anast	79.35.12↔	Offene Reposition e Femurschafffraktur m inn Knochfix
78.09.91↔	Kntx an And näh bz Kn, au Gschk, Gfgstiel o mkrvsk Anast	79.35.13↔	Offene Reposition e dist Femurfx mit inn Knochfix
78.09.92↔	Knochtx an And näher bez Kn, auss Gschk, allog	79.35.99↔	Offene Reposition e Femurfx mit inn Knochfix, sonstige
78.15.00↔	Anl e Fixat ext a Fem (inkl. Rep von Fx), n.n.bez.	79.39.20↔	Offene Reposition e Fx d Acetabulums mit inn Knochfix
78.15.10↔	Off Rep e Schhfx u prox Femurfx m Knochfix d Fixat ext	79.39.29↔	Off Rep e Fx sonstiger Teile d Beckens m inn Knochfix
78.15.20↔	Off Rep e Femurschafffraktur m Knochfix d Fixat ext	79.55↔	Offene Reposition einer Epiphysendiastase am Femur
78.15.30↔	Geschl Rep e dist Femurfx m Knochfix d Fixat ext	79.65↔	Débridement einer offenen Femurfraktur
78.15.31↔	Off Reposition e dist Femurfx m Knochfix d Fixat ext	79.85↔	Offene Reposition einer Luxation der Hüfte
78.15.40↔	Geschl Rep e sonstigen Femurfx m Knochfix d Fixat ext	79.89.20↔	Offene Reposition einer Luxation der Iliosakralgelenkes
78.15.99↔	Anl e Fixat ext a Fem (inkl. Rep von Fx), sonstige	79.89.30↔	Offene Reposition einer Luxation der Symphyse
78.19.20↔	Geschl Rep e Fx d Beckens m Knochfix d Fixat ext	80.05.00↔	Arthrotomie zur Prothesenentfernung der Hüfte, n.n.bez.
78.19.21↔	Off Rp e Fx d Actblms m Knochfix / Trnsfxion d Fxt ext	80.05.10↔	Arthrot zur Prothentf d Hüfte, Entf e Femurkopfkappe
78.19.22↔	Off Rep e Fx So Teile d Beckens m Knochfix d Fixat ext	80.05.11↔	Arthrt z Prthntf d Hüft, Entf e Glnkpfnnprths
78.25.00↔	Verkürzungsosteotomie am Femur, n.n.bez.	80.05.12↔	Arthrt z Prthntf d Hüft, Entf e Glnpfnstüsch u GlschnPfn
78.25.10↔	Temporäre Epiphyseodese am Schenkelhals	80.05.13↔	Arthrt z Prthntf d Hüft, Entf e Fmrkprt, Duokpfrth o Tp

80.05.14↔	Arthrt z Prthntf d Hüft, Entf e snst Endprth d Hüft	81.29.20↔	Arthrorese an der Symphyse
80.05.99↔	Arthrotomie zur Prothesenentfernung der Hüfte, sonstige	81.40.00↔	Rekonstruktion am Hüftgelenk, n.n.bez.
80.15.00↔	Sonstige Arthrotomie der Hüfte, n.n.bez.	81.40.10↔	Refixation e osteochondralen Fragm a Hüftgelenk, arthr
80.15.10↔	Arthr Arthrot der Hüfte, Gelenkspülung mit Drainage	81.40.11↔	Refixation e osteoch Fragm a Hüftgel, offen chir
80.15.11↔	Arthr Arthrot d Hüfte, Entfernung freier Gelenkkörper	81.40.14↔	Knrpltx u Implnt v ivt hrg Gwklt a Hüftgl, arthr
80.15.12↔	Arthr Arthrot d Hüfte, Einl oder Entf e Medträg	81.40.15↔	Knrpltx u Implnt v ivt hrg Gwklt a Hüftgl, ofn chr
80.15.20↔	Arthrotomie der Hüfte, Gelenkspülung mit Drainage	81.40.18↔	Subchondrale Knocheneröffnung a Hüftgelenk, arthr
80.15.21↔	Arthrotomie der Hüfte, Entfernung freier Gelenkkörper	81.40.19↔	Subchondrale Knocheneröffnung a Hüftgelenk, offen chir
80.15.99↔	Sonstige Arthrotomie der Hüfte, sonstige	81.40.20↔	Subch Knocheneröff a Hüftgel m Einbr e azell Impl, arthr
80.35.00↔	Gelenkbiopsie an der Hüfte, n.n.bez.	81.40.30↔	Arthropl a Hüftgel m Osteot d Beckens, sonstige Osteot
80.35.20↔	Arthroskopische Gelenkbiopsie an der Hüfte	81.40.31↔	Arthropl a Hüftgl m Osteot d Bckns, Trplsteotmie
80.35.30↔	Offene Gelenkbiopsie an der Hüfte	81.40.32↔	Pfannendachplastik am Hüftgelenk
80.35.99↔	Gelenkbiopsie an der Hüfte, sonstige	81.40.33↔	Girdlestone-Resektion am Hüftgelenk, primär
81.21↔	Hüft-Arthrorese	81.40.99↔	Rekonstruktion am Hüftgelenk, sonstige
81.29.10↔	Arthrorese am Iliosakralgelenk	84.28↔	Oberschenkel-Replantation

Prozedur I08-6

00.70↔	Rev e Hüftendoproth, sowohl azetab als auch fem Komp	81.51.99↔	Totalendoprothese des Hüftgelenks, sonstige
00.71↔	Revision einer Hüftendoprothese, azetabuläre Komponente	81.52.10↔	Partielle Hüftarthpl, Femurkprot und Duokopfproth
00.72↔	Revision einer Hüftendoprothese, femorale Komponente	81.52.11↔	Part Hüftarthpl, Gelpfannstüsch und GelschnPffane
00.73↔	Rev von Hüftproth, nur azetab Liner u / o nur Femkopf	81.53.11↔	Rv e Obrflrsprt a Hüftgl u Neuimpl e Hüftndprth
81.51.00↔	Totalendoprothese des Hüftgelenks, n.n.bez.	81.53.12↔	Revision e Duokopfproth und Neuimpl e Hüftendoproth
81.51.10↔	Totalendoprothese des Hüftgelenks, Sonderprothese	81.53.13↔	Rev e sonst Hüftendoproth und Neuimpl e Hüftendoproth

Prozedur I08-7

03.02↔	Relamiektomie	78.12.90↔	Geschl Rep e sonstigen Humfx m Knochfix d Fixat ext
03.53.11↔	Geschl Reposition e Wirbelfraktur mit externer Fix	78.12.91↔	Off Rep e sonstigen Humfx m Knochfix d Fixat ext
03.53.20↔	Offene Reposition einer Wirbelfraktur	78.12.99↔	Anl e Fixat ext a Hum (inkl. Rep von Fx), sonstige
77.02.00↔	Sequestrektomie am Humerus, n.n.bez.	78.13.00↔	Anl e Fxt ext an Rd u Uln (inkl. Rp v Fx), n.n.bez.
77.02.10↔	Sequestrektomie a Hum, ohne Einl e Medikamententrägers	78.13.10↔	Geschl Reposition e dist Radfx m Knochfix d Fixat ext
77.02.11↔	Sequestrektomie a Hum, mit Einl e Medikamententrägers	78.13.11↔	Geschl Rep e sonstigen Radfx m Knochfix d Fixat ext
77.02.99↔	Sequestrektomie am Humerus, sonstige	78.13.12↔	Off Reposition e dist Radfx m Knochfix d Fixat ext
77.03.00↔	Sequestrektomie an Radius und Ulna, n.n.bez.	78.13.13↔	Off Rep e sonstigen Radfx m Knochfix d Fixat ext
77.03.10↔	Sequestrektomie an Radius und Ulna, oh Einl e Medträg	78.13.20↔	Geschl Reposition e Ulnafraktur m Knochfix d Fixat ext
77.03.11↔	Sequestrektomie an Radius und Ulna, m Einl e Medträg	78.13.99↔	Anl e Fixat ext an Rad und Ulna (inkl. Rep von Fx), So
77.03.99↔	Sequestrektomie an Radius und Ulna, sonstige	78.22.00↔	Verkürzungsosteotomie am Humerus, n.n.bez.
77.12.00↔	Sonstige Knochinzis ohne Knochdurchtr a Hum, n.n.bez.	78.22.10↔	Temporäre Epiphyseodese am Humerus
77.12.10↔	S Knchnzs oh Knchdrchr a Hm, Explr u Knchnb	78.22.11↔	Permanente Epiphyseodese am Humerus
77.12.11↔	Sonstige Knochinzis oh Knochdurchtr a Hum, Fremdkentf	78.22.12↔	Therapeutische Epiphyseolyse am Humerus
77.12.12↔	S Knchnzs oh Knchdrchr a Hm, Enl u Entf e Mdrträg	78.22.99↔	Verkürzungsosteotomie am Humerus, sonstige
77.12.13↔	Sonstige Knochinzis ohne Knochdurchtr a Hum, Drain	78.23.00↔	Verkürzungsosteotomie an Radius und Ulna, n.n.bez
77.12.99↔	Sonstige Knochinzis ohne Knochdurchtr a Hum, sonstige	78.23.10↔	Temporäre Epiphyseodese an Radius und Ulna
77.13.00↔	So Knochinzis oh Knochdurchtr an Rad u Ulna, n.n.bez.	78.23.11↔	Permanente Epiphyseodese an Radius und Ulna
77.13.10↔	S Knchnzs oh Knchdrchr an Rd u Uln, Explr u Knchnb	78.23.12↔	Therapeutische Epiphyseolyse an Radius und Ulna
77.13.11↔	So Knochinzis oh Knochdurchtr an Rad u Uln, Fremdkentf	78.23.99↔	Verkürzungsosteotomie an Radius und Ulna, sonstige
77.13.12↔	S Knchnzs oh Knchdrchr an Rd u Uln, Enl o Ef e Mdrträg	78.32↔	Verlängerungsosteotomie am Humerus
77.13.13↔	So Knochinzis oh Knochdurchtr an Rad und Ulna, Drain	78.33↔	Verlängerungsosteotomie an Radius und Ulna
77.13.99↔	So Knochinzis oh Knochdurchtr an Rad und Ulna, So	78.42↔	Sonstige plastische Rekonstruktion am Humerus
77.22↔	Keilosteotomie am Humerus	78.43↔	Sonstige plastische Rekonstruktion an Radius und Ulna
77.23↔	Keilosteotomie an Radius und Ulna	78.49.20↔	Wirbelkörperersatz (z.B. bei Kyphose), n.n.bez.
77.32.10↔	Kortikotomie bei Segmenttransport am Humerus	78.49.21↔	Wirbelkers d Implant (z.B. b Kyphose): 1 Wirbelk
77.33.00↔	Sonstige Knochendurchtrennung an Radius und Ulna, n.n.bez.	78.49.22↔	Wirbelkers d Implant (z.B. b Kyphose): 2 Wirbelk
77.33.10↔	Kortikotomie bei Segmenttransport an Radius und Ulna	78.49.23↔	Wirbelkers d Implant (z.B. b Kyphose): 3 Wirbelk
77.33.20↔	Knochendurchtrennung an distaler Ulna und Ulnaschaft	78.49.24↔	Wirbelkers d Implant (z.B. b Kyphose): 4 Wirbelk
77.33.99↔	Sonstige Knochendurchtrennung an Radius und Ulna, sonstige	78.49.25↔	Wrbllkrs d Implnt (z.B. b Kyphs): 5 o mhr Wrbllk
77.89.20↔	Sonstige partielle Knochres an e Wirbel, Densresektion	78.49.26↔	Wirbelkers d So Mat (z.B. b Kyphose), 1 Wirbelk
77.89.21↔	Sonstige partielle Knochenresektion an einem Wirbel, Corpus	78.49.27↔	Wirbelkers d So Mat (z.B. b Kyphose), 2 Wirbelk
77.89.22↔	Sonstige Part Knochres an e Wirbel, sonstige Teile	78.49.28↔	Wirbelkers d So Mat (z.B. b Kyphose), 3 Wirbelk
77.99.20↔	Totale Resektion eines Wirbelkörpers	78.49.29↔	Wirbelkörperersatz (z.B. bei Kyphose), sonstige
78.02.10↔	Knochtx a Hum, Gefgestielt mit mikrovaskulärer Anast	78.49.2a↔	Wirbelkers d So Mat (z.B. b Kyphose), 4 o mehr Wirbelk
78.02.11↔	Knochtx a Hum, Gefgestielt ohne mikrovaskuläre Anast	78.49.31↔	Kompl Reko d Ws (z.B. b Kyphose) d vord Abstützspan
78.02.12↔	Knochentransplantation am Humerus, allogene	78.49.32↔	Kmpl Rk d Ws (zB b Kyphs) d Kyphktmie (zB n LndsthSlzr)
78.02.13↔	Knorpel-Knochentransplantation am Humerus	78.49.33↔	Kmpl Rk d Ws (z.B. b Kyphs) d Drs Krr oh vntrls Rleas
78.03.10↔	Knochtx an Rad und Ulna, Gefgestielt m mikrovask Anast	78.49.34↔	Kmpl Rk d Ws (z.B. b Kyphs) d Drs Krr m vntr Rleas
78.03.11↔	Knochtx an Rad u Ulna, Gefgestielt oh mikrovask Anast	78.49.35↔	Kompl Reko d Ws (z.B. b Kyphose) d dorsoventrale Korr
78.03.12↔	Knochentransplantation an Radius und Ulna, allogene	78.49.36↔	Knt u plysgmntl Drs Lrdspnd (DLS) n Zielk (zB b Kyphs)
78.03.13↔	Knorpel-Knochentransplantation an Radius und Ulna	78.49.37↔	Klt u trdkrl Sbtrknstm (zB n Tsn o HsYL) (zB b Kyphs)
78.12.00↔	Anl e Fixat ext a Hum (inkl. Rep von Fx), n.n.bez.	78.49.38↔	Klt u mnsgmtl zvkthrk Ldsp zB n Msn, Ut o Sns zB b Kyphs

78.49.40↔	Kpl Rk d Ws d Wt Ep mt K a FGsLg [Sp My A (SMA)St], 1 KI	79.12.32↔	Geschl Reposition e Ulnafraktur m inn Knochfix d Markn
78.49.41↔	Kpl Rk d Ws d Wt Ep mt K a FGsLg [Sp My A (SMA)St], 2 K	79.12.39↔	Geschl Rp e Ulnfx m S inn Knchfx (z.B. d Schraub, Pl)
78.49.42↔	Kpl Rk d Ws d Wt Ep mt K a FGsLg [Sp My A (SMA)St], 3 K	79.12.99↔	Geschl Rep e Fx an Rad und Ulna m inn Knochfix, So
78.49.43↔	Kpl Rk d Ws d Wt Ep mt K a FGsLg [Sp My A (SMA)St], 4 K	79.21.00↔	Offene Reposition e Humfx ohne Inn Knochfix, n.n.bez.
78.49.44↔	Kpl Rk d Ws d Wt Ep mt K a FGsLg [Sp My A (SMA)St], 5 K	79.21.10↔	Offene Reposition e proximalen Humfx ohne Inn Knochfix
78.49.45↔	Kpl Rk d Ws d Wt Ep mt K a FGsLg [Sp My A (SMA)St], 6 K	79.21.11↔	Off Reposition e Humerusschafffraktur oh Inn Knochfix
78.49.46↔	Kpl Rk d Ws d Wt Ep mt K a FGsLg [Sp My A (SMA)St], 7 K	79.21.12↔	Offene Reposition e dist Humfx ohne Inn Knochfix
78.49.47↔	Kpl Rk d Ws d Wt Ep mt K a FGsLg [Sp My A (SMA)St], 8 K	79.21.99↔	Offene Reposition e Humfx ohne Inn Knochfix, sonstige
78.49.48↔	Kpl Rk d Ws d Wt Ep mt K a FGsLg [Sp My A (SMA)St], 9 K	79.22.00↔	Off Rep e Fx an Rad und Ulna oh Inn Knochfix, n.n.bez.
78.49.4a↔	Kpl Rk d Ws d Wt Ep mt K a FGsLg [Sp My A (SMA)St], 10 K	79.22.10↔	Off Reposition e dist Radiusfraktur ohne Inn Knochfix
78.49.4b↔	Kpl Rk d Ws d Wt Ep mt K a FGsLg [Sp My A (SMA)St], 11 K	79.22.19↔	Off Reposition e sonstigen Radfx oh Inn Knochfix
78.49.4c↔	Kpl Rk d Ws d Wt Ep mt K a FGsLg [Sp My A (SMA)St], 12 K	79.22.20↔	Offene Reposition einer Ulnafraktur ohne innere Knochenfixation
78.49.4d↔	Kl Rk d Ws d Wt Ep m K a FGLg [Sp M A (SMA)St], 13 u mr K	79.22.99↔	Off Rep e Fx an Rad und Ulna oh Inn Knochfix, sonstige
78.49.4e↔	Kmpl Rk d Ws (z.B. b Skl) d drsvntrl Epphysd	79.31.00↔	Offene Reposition e Humfx mit inn Knochfix, n.n.bez.
78.49.4f↔	Kmpl Rk d Ws (z.B. b Skl) d untrl Epphysd m drs Wrblfs	79.31.10↔	Off Rp e eif prx Hfx m in Knfx d Mrkn, wks Pl o (Wnkl) Pl
78.49.4g↔	Kmpl Rk d Ws (z.B. b Skl) d biltrl Epphysd m drs Wrblfs	79.31.11↔	Off Rp e eif prx Hmfx m S inn Knfx (zB Sb, Dt)
78.49.50↔	Drs o vnt instrmnt Krrktrspndyl (z.B. b Skl), n.n.bz.	79.31.12↔	Off Reposition e Mehrfragmfx d prox Hum m inn Knochfix
78.49.51↔	Drs istmt Krspdy (zB b Skl), N prmstb, 3-6 Sg	79.31.20↔	Off Rep e eif Humerusschafffraktur m inn Knochfix
78.49.52↔	Drs istmt Krspdy (zB b Skl), N prmstb, 7-10 Sg	79.31.30↔	Off Rp e eif dst Hmfx m in Knfx d Mrkn, wkst Pl o (Wkl) Pl
78.49.53↔	Drs instrmnt Krspdy (zB b Skl), N prmstb, 11 o mr Sg	79.31.31↔	Off Rp e eif dst Hmfx m S inn Knfx (zB Sb, Dt)
78.49.54↔	Drs istmt Krspdy (zB b Skl), prmstb, 3-6 Sg	79.31.90↔	Off Rep e Mehrfragmfx So Teile d Hum m inn Knochfix
78.49.55↔	Drs istmt Krspdy (zB b Skl), prmstb, 7-10 Sg	79.31.99↔	Offene Reposition e Humfx mit inn Knochfix, sonstige
78.49.56↔	Drs istmt Krspdy (zB b Skl), prmstb, 11 o mr Sg	79.32.00↔	Off Rep e Fx an Rad und Ulna m inn Knochfix, n.n.bez.
78.49.57↔	Vnt istmt Krspdy (zB b Skl), N prmstb, 3-6 Sg	79.32.10↔	Offene Reposition e dist Radiusfraktur m inn Knochfix
78.49.58↔	Vnt istmt Krspdy (zB b Skl), N prmstb, 7-10 Sg	79.32.19↔	Off Reposition e sonstigen Radfx m inn Knochfix
78.49.59↔	Drs o vnt instrmnt Krrktrspndyl (z.B. b Skl), S	79.32.29↔	Offene Reposition einer Ulnafraktur mit innerer Knochenfixation
78.49.5a↔	Vnt instrmnt Krspdy (zB b Skl), N prmstb, 11 o mr Sg	79.32.99↔	Off Rep e Fx an Rad und Ulna m inn Knochfix, sonstige
78.49.5b↔	Vnt istmt Krspdy (zB b Skl), prmstb, 3-6 Sg	79.51↔	Offene Reposition einer Epiphysdiastase am Humerus
78.49.5c↔	Vnt istmt Krspdy (zB b Skl), prmstb, 7-10 Sg	79.52.00↔	Off Rep e Epiphysdiast an Rad und Ulna, n.n.bez.
78.49.5d↔	Vnt istmt Krspdy (zB b Skl), prmstb, 11 o mr Sg	79.52.10↔	Offene Reposition einer Epiphysdiastase am distalen Radius
78.49.60↔	Drs u vnt kmb istmt Krspdy (zB b Skl), nnbz	79.52.20↔	Off Rep e sonstigen Epiphysdiast an Rad und Ulna
78.49.61↔	Drs u vnt kb istmt Krrktrspndyl (zB b Skl) N prmst, 3-6 Sg	79.52.99↔	Off Rep e Epiphysdiast an Rad und Ulna, sonstige
78.49.62↔	Drs u vnt kb istmt Krrktrspndyl (zB b Skl) N prmst, 7-10 Sg	79.61↔	Débridement einer offenen Humerusfraktur
78.49.63↔	Drs u vnt kb istmt Krspdy (zB b Skl) N prmst, 11 o mr Sg	79.62↔	Débridement einer offenen Fraktur an Radius und Ulna
78.49.64↔	Drs u vnt kb istmt Krspdy (zB b Skl), prmstb, 3-6 Sg	79.82↔	Offene Reposition einer Luxation des Ellbogens
78.49.65↔	Drs u vnt kb istmt Krspdy (zB b Skl), prmstb, 7-10 Sg	79.83.00↔	Offene Reposition einer Luxation des Handgelenkes, n.n.bez.
78.49.66↔	Drs u vnt kb istmt Krspdy (zB b Skl), prmstb, 11 o mr Sg	79.83.10↔	Off Rep einer Luxation des distales Radioulnargelenkes
78.49.69↔	Drs u vnt kmb instrmnt Krrktrspndyl (z.B. b Skl), S	79.83.99↔	Offene Reposition einer Luxation des Handgelenkes, sonstige
78.49.70↔	Komplexe Rekonstruktion der Wirbelsäule, n.n.bez.	80.02↔	Arthrotomie zur Prothesenentfernung am Ellbogen
78.49.71↔	Kmpl Rk d Ws (zB b Skl) d sbkt Hrrngtnistmtion (b Knd)	80.12.00↔	Sonstige Arthrotomie des Ellbogens, n.n.bez.
78.49.79↔	Komplexe Rekonstruktion der Wirbelsäule, sonstige	80.12.10↔	Arthr Arthrot d Ellenbogens, Gelenkspülung mit Drain
78.50.00↔	Inn Knochfix oh Rep d Fx, oh Ang d Lok, n.n.bez.	80.12.11↔	Arthr Arthrot d Ellb, Entfernung freier Gelenkkörper
78.50.11↔	Knochenfixation an der Wirbelsäule	80.12.12↔	Arthr Arthrot d Ellb, Einl oder Entf e Medträg
78.50.30↔	Osteosyntheseverfahren an der Wirbelsäule, n.n.bez.	80.12.20↔	Arthrotomie des Ellenbogens, Gelenkspülung mit Drainage
78.50.31↔	Osteosynthese durch Schrauben an der Wirbelsäule	80.12.21↔	Arthrot d Ellenbogens, Entfernung freier Gelenkkörper
78.50.32↔	Osteosynthese durch Drahtcerclage an der Wirbelsäule	80.12.99↔	Sonstige Arthrotomie des Ellbogens, sonstige
78.50.33↔	Osteosynthese durch Klammersystem an der Wirbelsäule	80.13.00↔	Sonstige Arthrotomie des Handgelenkes, n.n.bez.
78.50.34↔	Osteosynthese durch Hakenplatten an der Wirbelsäule	80.13.10↔	Arthr Arthrot d Handgelenkes, Gelenkspülung mit Drain
78.50.35↔	Osteosynthese durch Schrauben-Stabsystem a d Wirbelsäule	80.13.11↔	Arthr Arthrot d Handgelenkes, Entf freier Gelenkkörper
78.50.36↔	Osteosyn d ventrales SchraubenPlattensystem an d Ws	80.13.12↔	Arthr Arthrot d Handgel, Einl oder Entf e Medträg
78.50.37↔	Osteosyn d dorsales SchraubenPlattensystem an d Ws	80.13.20↔	Arthrot des Handgelenkes, Gelenkspülung mit Drainage
78.50.39↔	Osteosyntheseverfahren an der Wirbelsäule, sonstige	80.13.21↔	Arthrot d Handgelenkes, Entfernung freier Gelenkkörper
78.50.99↔	Inn Knochfix oh Rep d Fx, oh Ang d Lok, sonstige	80.13.99↔	Sonstige Arthrotomie des Handgelenkes, sonstige
79.11.00↔	Geschl Reposition e Humfx mit inn Knochfix, n.n.bez.	80.19.00↔	Sonstige Arthrot an and bez Lokalisation, n.n.bez.
79.11.10↔	Gscl Rp e prx Hmfx m in Knfx d Mrkn / Vg o Wkpl / Kdylpl	80.19.10↔	Arthr Arthrot d Sternoklgel, Gelsp m Drain
79.11.19↔	Gscl Rp e prx Hmfx m S in Kfx (zB d Sb, Dt, Zg/C, wst Pl)	80.19.11↔	Arthr Arthrot d Sternoklgel, Entf freier Gelkörp
79.11.20↔	Gscl Rp e st Hmfx m in Knfx d Mrkn / Vg o Wkpl / Kdylpl	80.19.12↔	Arthr Arthrot d Sternoklgel, Einl o Entf e Medträg
79.11.29↔	Gscl Rp e st Hmfx m S in Kfx (zB d Sb, Dt, Zg/C, wst Pl)	80.19.20↔	Arthrot d Sternoklavikulargelenkes, Gelsp mit Drain
79.11.99↔	Geschl Reposition e Humfx mit inn Knochfix, sonstige	80.19.21↔	Arthrot d Sternoklgel, Entf freier Gelkörp
79.12.00↔	Geschl Rep e Fx an Rad u Ulna m inn Knochfix, n.n.bez.	80.19.29↔	Sonstige Arthrotomie des Sternoklavikulargelenkes
79.12.10↔	Gschl Rp e dst Rdfx m inn Knchfx d Drht o Zgg/Crcl	80.19.90↔	Arthr Arthrot an and bez Lokalisation, Gelsp mit Drain
79.12.11↔	Gschl Rp e dst Rdfx m inn Knchfx d intrmd Drht	80.19.91↔	Arthr Arthrot an and bez Lok, Entf freier Gelkörp
79.12.12↔	Geschl Reposition e dist Radfx m inn Knochfix d Markn	80.19.92↔	Arthr Arthrot an and bez Lok, Einl oder Entf e Medträg
79.12.19↔	Gschl Rp e dst Rdfx m S inn Knchfx (z.B. d Schraub, Pl)	80.19.93↔	Arthrot an and bez Lokalisation, Gelsp mit Drain
79.12.20↔	Geschl Rep e sonst Radfx d Draht o Zuggurtung/Cercl	80.19.94↔	Arthrot an and bez Lokalisation, Entf freier Gelkörp
79.12.21↔	Gschl Rp e snst Rdfx m inn Knchfx d intrmd Drht	80.19.99↔	Sonstige Arthrot an and bez Lokalisation, sonstige
79.12.22↔	Geschl Rep e sonstigen Radfx m inn Knochfix d Markn	80.42↔	Durchtr von Gelkaps, Ligament oder Knorpel a Ellb
79.12.29↔	Gschl Rp e snst Rdfx m S inn Knfx (zB d Sb, Pl)	80.43.00↔	Durchtr von Gelkap, Lig oder Knorp a Hdgel, n.n.bez.
79.12.30↔	Gschl Rp e Ulnfx m inn Knchfx d Drht o Zgg/Crcl	80.43.10↔	Drchtr v Glkp, Lg o Knrp a Hdgl, Drchtr d Bändr d Hndwr
79.12.31↔	Geschl Rep e Ulnafx m inn Knochfix d intramed Draht	80.43.20↔	Drchtr v Glkp, Lg o Knrp a Hdgl, Exz v Bändr d Hndwr

80.43.90↔	Drchtr v Gkfp, Lg o Knrp a Hdgl, S Op an Bändrn d Hndwr	81.08↔	Lumbale und lumbosakrale Spondylodese, dorsaler Zugang
80.43.99↔	Durchtr von Gelkap, Lig oder Knorp a Hdgel, sonstige	81.24↔	Ellbogen-Arthrodese
80.50↔	Exzision oder Destr e Disc intervertebralis, n.n.bez.	81.30↔	Reoperation einer Spondylodese, n.n.bez.
80.51.00↔	Exzision eines Discus intervertebralis, n.n.bez.	81.31↔	Reoperation einer Spondylodese an Atlas-Axis
80.51.10↔	Exzision eines Discus intervertebralis, offen chirurgisch	81.32↔	Reop e sonst zervikalen Spondylodes m ventralem Zugang
80.51.11↔	Exzision zweier Disci intervertebrales, offen chirurgisch	81.33↔	Reop e sonstigen zervikalen Spondylodese m dors Zugang
80.51.12↔	Exz dreier o mehr Disci intervertebrales, offen chir	81.34↔	Reop e dors u dorsolumb Spondylodes, ventraler Zugang
80.51.20↔	Exzision eines Discus intervertebralis, perkutan mit Endoskopie	81.35↔	Reop e dors und dorsolumb Spondylodese, dors Zugang
80.51.99↔	Exzision eines Discus intervertebralis, sonstige	81.36↔	Reop e lumb u lumbosakr Spondylodese, ventraler Zugang
80.52↔	Intervertebrale Chemonukleolyse	81.37↔	Reop e lmb u lmbskr Spndylods, intrtrnsvrs Zg
80.59.00↔	Sonstige Diskusdestruktion, n.n.bez.	81.38↔	Reop e lumb und lumbosakr Spondylodese, dors Zugang
80.59.10↔	Sonstige Diskusdestruktion, Entfernung eines freien Sequesters	81.39↔	Reoperation einer Spondylodese, n.a.klass.
80.59.20↔	Sonstige Diskusdestruktion, Reoperation bei Rezidiv	81.62.00↔	Spondylodes o Reop e Spondylodes v 23 Wirb, n.n.bez.
80.59.21↔	Sonstige Diskdestr, Reop m Radikulolyse b Rezidiv	81.62.10↔	Spondylodese von 2 Wirbeln, dorsal
80.59.30↔	Sonstige Diskusdestruktion, Dekompression mit Nucleoplastik	81.62.11↔	Spondylodes v 2 Wirbeln, dors u vent komb, interkorp
80.59.40↔	S Dskdstr, Mnmlnvs Thrmmdltion d Bndscheib	81.62.12↔	Spondylodese von 2 Wirbeln, ventral, interkorporell
80.59.50↔	S Dskdstr, Dsksrknstrktion m zllbsiertn Bndscheibnrstz	81.62.13↔	Spondylodese von 2 Wirbeln, dorsal, dynamisch
80.59.99↔	Sonstige Diskusdestruktion, sonstige	81.62.20↔	Spondylodese von 3 Wirbeln, dorsal
80.72.00↔	Synovektomie am Ellbogen, n.n.bez.	81.62.21↔	Spondylodes v 3 Wirbeln, dors u vent komb, interkorp
80.72.10↔	Arthroskopische Synovektomie am Ellbogen	81.62.22↔	Spondylodese von 3 Wirbeln, ventral, interkorporell
80.72.20↔	Offene Synovektomie am Ellbogen	81.62.23↔	Spondylodese von 3 Wirbeln, dorsal, dynamisch
80.72.99↔	Synovektomie am Ellbogen, sonstige	81.62.99↔	Spondylodese o Reop e Spondylodese von 23 Wirbeln, So
80.73.00↔	Synovektomie am Handgelenk, n.n.bez.	81.63.00↔	Spondylodes o Reop e Spondylodes v 48 Wirb, n.n.bez.
80.73.10↔	Arthroskopische Synovektomie am Handgelenk	81.63.10↔	Spondylodese von 4 - 6 Wirbeln, dorsal
80.73.20↔	Offene Synovektomie am Handgelenk	81.63.11↔	Spondylodes v 4 6 Wirb, dors u vent komb, interkorp
80.73.99↔	Synovektomie am Handgelenk, sonstige	81.63.12↔	Spondylodese von 4 - 6 Wirbeln, ventral, interkorporell
80.82.00↔	Sonstige Lok Exz oder Destr e Gelläs a Ellb, n.n.bez.	81.63.13↔	Spondylodese von 4 - 6 Wirbeln, dorsal, dynamisch
80.82.10↔	Arthr lokale Exz oder Destr e Gelenksläsion a Ellb	81.63.20↔	Spondylodese von 7 - 8 Wirbeln, dorsal
80.82.11↔	Débridement am Ellenbogengelenk	81.63.21↔	Spondylodes v 7 8 Wirb, dors u vent komb, interkorp
80.82.12↔	Zystenexstirpation am Ellbogengelenk	81.63.22↔	Spondylodese von 7 - 8 Wirbeln, ventral, interkorporell
80.82.99↔	Sonstige Lok Exz oder Destr e Gelläs a Ellb, sonstige	81.63.23↔	Spondylodese von 7 - 8 Wirbeln, dorsal, dynamisch
80.83.00↔	Sonstige Lok Exz oder Destr e Gelläs a Hdgel, n.n.bez.	81.63.99↔	Spondylodese o Reop e Spondylodese von 48 Wirbeln, So
80.83.10↔	Arthr lokale Exz oder Destr e Gelläs a Handgelenk	81.64.00↔	Spndylods o Reop e Spndylods v 9 o mhr Wrb, n.n.bez.
80.83.11↔	Débridement am Handgelenk	81.64.10↔	Spondylodese von 9 oder mehr Wirbeln, dorsal
80.83.12↔	Zystenexstirpation am Handgelenk	81.64.11↔	Spndylods v 9 o mhr Wrb, drs u vnt kmb, intrkrprl
80.83.99↔	Sonstige Lok Exz oder Destr e Gelläs a Hdgel, sonstige	81.64.99↔	Spondylodes o Reop e Spondylodes v 9 o mehr Wirb, So
80.89.00↔	So Lok Exz o Destr e Gelläs an and bez Lok, n.n.bez.	81.65.00↔	Vertebroplastik, n.n.bez.
80.89.10↔	Arthr Lok Exz o Destr e Gelläs a Sternoklgel	81.65.10↔	Vertebroplastik, 1 Wirbelkörper
80.89.11↔	Débridement am Sternoklavikulargelenk	81.65.11↔	Vertebroplastik, 2 Wirbelkörper
80.89.12↔	Zystenexstirpation am Sternoklavikulargelenk	81.65.12↔	Vertebroplastik, 3 Wirbelkörper
80.89.19↔	Sonstige Lok Exz oder Destr a Sternoklavikulargelenk	81.65.13↔	Vertebroplastik, 4 und mehr Wirbelkörper
80.89.20↔	Arthr lokale Exz oder Destr e Gelläs a Iliosgel	81.65.99↔	Vertebroplastik, sonstige
80.89.21↔	Débridement am Iliosakralgelenk	81.66.00↔	Kyphoplastik, n.n.bez.
80.89.22↔	Zystenexstirpation am Iliosakralgelenk	81.66.10↔	Kyphoplastik, 1 Wirbelkörper
80.89.29↔	Sonstige lokale Exzision oder Destr a Iliosakralgelenk	81.66.11↔	Kyphoplastik, 2 Wirbelkörper
80.89.41↔	Débr einer Gelenksläsion an and bez Lokalisation	81.66.12↔	Kyphoplastik, 3 Wirbelkörper
80.89.42↔	Zystenexstirpation an Gelenken and bez Lokalisation	81.66.13↔	Kyphoplastik, 4 und mehr Wirbelkörper
80.89.99↔	So Lok Exz o Destr e Gelläs an and bez Lok, So	81.66.99↔	Kyphoplastik, sonstige
80.92.00↔	Sonstige Exzision am Ellbogen, n.n.bez.	81.84↔	Totalprothese des Ellbogens
80.92.10↔	Arthroskopische Exzision am Ellbogen	81.85.00↔	Sonstige Rekonstruktion am Ellbogen, n.n.bez.
80.92.11↔	Entnahme eines Knorpeltransplantates am Ellbogengelenk	81.85.10↔	Refixation e osteochondralen Fragmentes a Ellb, arthr
80.92.99↔	Sonstige Exzision am Ellbogen, sonstige	81.85.11↔	Refixation e osteochondralen Fragm a Ellb, offen chir
80.99.00↔	Sonstige Exz an e Gel an and bez Lok, n.n.bez.	81.85.14↔	Knorpeltx u Implnt a Ellb v ivit herg Gewkult, arthr
80.99.10↔	Arthroskopische Exzision am Sternoklavikulargelenk	81.85.15↔	Knrpplx u Implnt a Ellb v ivt hrg Gwkult, offn chr
80.99.11↔	Sonstige Exzision am Sternoklavikulargelenk	81.85.18↔	Subchondrale Knocheneröffnung a Ellenbogen, arthr
80.99.20↔	Arthroskopische Exzision am Iliosakralgelenk	81.85.19↔	Subchondrale Knocheneröffnung a Ellenbogen, offen chir
80.99.21↔	Sonstige Exzision am Iliosakralgelenk	81.85.20↔	Subch Knocheröff a Ellb m Einbr e azell Impl, arthr
80.99.30↔	Arthroskopische Exzision an der Symphyse	81.85.21↔	Resektionsarthroplastik am Ellenbogengelenk
80.99.31↔	Sonstige Exzision an der Symphyse	81.85.30↔	Prothetischer Ersatz der distalen Humerusgelenkfläche
80.99.90↔	Arthr Exzision an einem Gelenk an and bez Lokalisation	81.85.31↔	Sonstige Rekonstruktion am Ellbogen, Radiuskopprothese
80.99.91↔	Entn e Knorpeltx an e Gel an and bez Lokalisation	81.85.32↔	Sonstige Rekonstruktion am Ellbogen, Ulnakopprothese
80.99.99↔	Sonstige Exz an e Gel an and bez Lok, sonstige	81.85.99↔	Sonstige Rekonstruktion am Ellbogen, sonstige
81.00↔	Spondylodese, n.n.bez.	81.99.14↔	Arthroskopische Revision eines Gelenkes, Ellbogen
81.01↔	Spondylodese an Atlas-Axis	83.83↔	Plastische Rekonstruktion eines Ringbandes
81.02↔	Sonstige zervikale Spondylodese mit ventralem Zugang	84.23.00↔	Replantation von Vorderarm, Handgelenk oder Hand, n.n.bez.
81.03↔	Sonstige zervikale Spondylodese mit dorsalem Zugang	84.23.10↔	Replantation von Vorderarm
81.04↔	Dorsale und dorsolumbale Spondylodese, ventraler Zugang	84.23.11↔	Replantation von Handgelenk oder Hand
81.05↔	Dorsale und dorsolumbale Spondylodese, dorsaler Zugang	84.23.99↔	Replantation von Vorderarm, Handgelenk oder Hand, sonstige
81.06↔	Lumbale und lumbosakrale Spondylodese, ventraler Zugang	84.24↔	Oberarm-Replantation
81.07↔	Lumbale und lumbosakrale Spondylodese, intratransverser Zugang	84.29.00↔	Sonstige Replantation, n.n.bez.

84.29.10↔	Sonstige Replantation, Obere Extremität	84.66.99↔	Rev o Ersetz von künstl Diskproth, zervikal, sonstige
84.29.20↔	Sonstige Replantation, Untere Extremität	84.67↔	Revision oder Ersetzen von künstlicher Diskusprothese, thorakal
84.29.99↔	Sonstige Replantation, sonstige	84.68.00↔	Rev o Ersetz von künstl Diskproth, lumbosakr, n.n.bez.
84.51.00↔	Einsetzen von interkorporellen Implantaten, n.n.bez.	84.68.10↔	Ersetzen von künstlicher Diskusprothese, lumbosakral
84.51.10↔	Einsetzen von interkorporellen Cages, 1 Segment	84.68.20↔	Revision von künstlicher Diskusprothese, lumbosakral
84.51.11↔	Einsetzen von interkorporellen Cages, 2 Segmente	84.68.99↔	Rev o Ersetz von künstl Diskproth, lumbosakr, sonstige
84.51.12↔	Einsetzen von interkorporellen Cages, 3 Segmente	84.69.00↔	Revision oder Ersetzen von künstlicher Diskusprothese, n.n.bez.
84.51.13↔	Einsetzen von interkorporellen Cages, 4 oder mehr Segmente	84.69.10↔	Ersetzen von künstlicher Diskusprothese
84.51.99↔	Einsetzen von interkorporellen Implantaten, sonstige	84.69.20↔	Revision von künstlicher Diskusprothese
84.60↔	Einsetzen von Diskusprothese, nicht näher bezeichnet	84.69.99↔	Revision o Ersetzen von künstlicher Diskusprothese, sonst
84.61↔	Einsetzen von partieller Diskusprothese, zervikal	84.81.00↔	Revision von interspinösen Implantaten, n.n.bez.
84.62↔	Einsetzen von totaler Diskusprothese, zervikal	84.81.20↔	Revision von interspinösen Implantaten
84.63↔	Einsetzen von Diskusprothese, thorakal	84.81.99↔	Revision von interspinösen Implantaten, sonstige
84.64↔	Einsetzen von partieller Diskusprothese, lumbosakral	84.82↔	Entz o Erstz v Vrrcht(n) z dyn Stb m Pdklschr
84.65↔	Einsetzen von totaler Diskusprothese, lumbosakral	84.83↔	Rev von Vorrichtung(en) zur dyn Stab m Pedikelschr
84.66.00↔	Rev o Ersetz von künstl Diskproth, zervikal, n.n.bez.	84.84↔	Einsetzen oder Ersetzen von Facetten-gelenksprothesen
84.66.10↔	Ersetzen von künstlicher Diskusprothese, zervikal	84.85↔	Revision von Facettengelenksprothesen
84.66.20↔	Revision von künstlicher Diskusprothese, zervikal		

Prozedur I08-8

77.25.00↔	Keilosteotomie am Femur, n.n.bez.	78.25.11↔	Permanente Epiphyseodese am Schenkelhals
77.25.10↔	Keilosteotomie am Schenkelhals	78.25.12↔	Therapeutische Epiphyseolyse am Schenkelhals
77.25.20↔	Keilosteotomie am sonstigen Femur	78.25.19↔	Sonstige Verkürzungsteotomie am Schenkelhals
77.25.99↔	Keilosteotomie am Femur, sonstige	78.25.20↔	Temporäre Epiphyseodese an sonstigen Teilen des Femur
77.29.10↔	Keilosteotomie an Phalangen der Hand	78.25.21↔	Permanente Epiphyseodese an sonstigen Teilen des Femur
77.29.20↔	Keilosteotomie am Wirbel	78.25.22↔	Therapeutische Epiphyseolyse an sonstigen Teilen des Femur
77.29.40↔	Keilosteotomie an Phalangen des Fusses	78.25.99↔	Verkürzungsteotomie am Femur, sonstige
77.35.00↔	Sonstige Knochendurchtrennung am Femur, n.n.bez.	78.31↔	Verlängerungsteotomie an Skapula und Klavikula
77.35.10↔	De-)Rotationsosteotomie am Schenkelhals	78.35.00↔	Verlängerungsteotomie am Femur, n.n.bez.
77.35.11↔	Kortikotomie bei Segmenttransport am Schenkelhals	78.35.10↔	Verlängerungsteotomie am Schenkelhals
77.35.12↔	Kompl (mehrd) Osteotomie (m Achsenk) a Schenkelhals	78.35.19↔	Verlängerungsteotomie an sonstigen Teilen des Femur
77.35.19↔	Sonstige Knochendurchtrennung am Schenkelhals	78.35.99↔	Verlängerungsteotomie am Femur, sonstige
77.35.20↔	(De-)Rotationsosteotomie an sonstigen Teilen des Femurs	78.39.10↔	Verlängerungsteotomie an Phalangen der Hand
77.35.21↔	Kortikot b Segmenttra an sonstigen Teilen d Femurs	78.39.20↔	Verlängerungsteotomie am Becken
77.35.22↔	Kmpl (mhrd) Osteot (m Achsenk) an snst Teil d Femrs	78.45↔	Sonstige plastische Rekonstruktion am Femur
77.35.23↔	Sonstige Knochdurchtr an sonstigen Teilen d Femurs	78.55.00↔	Inn Knochfix ohne Reposition d Fx a Fem, n.n.bez.
77.35.99↔	Sonstige Knochendurchtrennung am Femur, sonstige	78.55.10↔	Revision von Osteosynthesematerial (oh Matwechs) a Fem
77.95↔	Totale Femur-Resektion	78.55.99↔	Inn Knochfix ohne Reposition d Fx a Fem, sonstige
77.99.10↔	Totale Knochenresektionen an Phalangen der Hand	78.95↔	Einsetzen eines Knochenwachstumsstimulators am Femur
77.99.20↔	Totale Resektion eines Wirbelkörpers	79.15.00↔	Geschl Reposition e Femurfx mit inn Knochfix, n.n.bez.
78.05.10↔	Knochtx a Fem, Gefgestielt mit mikrovasculärer Anast	79.15.10↔	Geschl Reposition e dist Femurfx mit inn Knochfix
78.05.11↔	Knochtx a Fem, Gefgestielt, ohne mikrovasculäre Anast	79.15.20↔	Geschl Reposition e sonstigen Femurfx mit inn Knochfix
78.05.12↔	Knochentransplantation am Femur, allogon	79.15.99↔	Geschl Reposition e Femurfx mit inn Knochfix, sonstige
78.05.13↔	Knorpel-Knochentransplantation am Femur	79.19.20↔	Geschl Reposition e Fx d Beckens mit inn Knochfix
78.09.10↔	Knochtx an Phal d Hand, Gefgestielt m mikrovask Anast	79.25↔	Off Rep einer Femurfraktur ohne innere Knochenfixation
78.09.11↔	Knochtx an Phal d Hand, Gefgestielt oh mikrovask Anast	79.29.00↔	Off Rep e Fx and bez Kn oh Inn Knochfix, n.n.bez.
78.09.12↔	Knochentransplantation an Phalangen der Hand, allogon	79.29.10↔	Off Rep e einf Fx d Klav und Skapula oh Inn Knochfix
78.09.30↔	Knochtx a Be, Gefgestielt mit mikrovasculärer Anast	79.29.11↔	Off Rep e Mehrfragmfx d Klav und Skap oh Inn Knochfix
78.09.31↔	Knochtx a Be, Gefgestielt ohne mikrovasculäre Anast	79.29.99↔	Off Rep e Fx and bez Kn oh Inn Knochfix, sonstige
78.09.32↔	Knochentransplantation am Becken, allogon	79.35.00↔	Offene Reposition e Femurfx mit inn Knochfix, n.n.bez.
78.09.33↔	Knorpel-Knochentransplantation am Becken	79.35.10↔	Offene Reposition e Hüftkopffraktur mit inn Knochfix
78.09.40↔	Knochtx an Phal d Fusses, Gefgestielt m mikrovask Anast	79.35.11↔	Off Rep e Schhfx und prox Femurfx m inn Knochfix
78.09.41↔	Knochtx an Phal d Fusses, Gefgestielt oh mikrovask Anast	79.35.12↔	Offene Reposition e Femurschafffraktur m inn Knochfix
78.09.42↔	Knorpel-Knochentransplantation an Phalangen des Fusses	79.35.13↔	Offene Reposition e dist Femurfx mit inn Knochfix
78.09.90↔	Knochtx an And näh bz Kn, au Gschk, Gefgestielt m mikrovask Anast	79.35.99↔	Offene Reposition e Femurfx mit inn Knochfix, sonstige
78.09.91↔	Knochtx an And näh bz Kn, au Gschk, Gefgestielt o mikrovask Anast	79.39.00↔	Off Rep e Fx and bez Kn m inn Knochfix, n.n.bez.
78.09.92↔	Knochtx an And näher bez Kn, auss Gschk, allog	79.39.10↔	Off Rep e einf Fx von Klav und Skapula m inn Knochfix
78.15.00↔	Anl e Fixat ext a Fem (inkl. Rep von Fx), n.n.bez.	79.39.11↔	Off Rep e Mehrfragmfx von Klav und Skap m inn Knochfix
78.15.10↔	Off Rep e Schhfx u prox Femurfx m Knochfix d Fixat ext	79.39.20↔	Offene Reposition e Fx d Acetabulum mit inn Knochfix
78.15.20↔	Off Rep e Femurschafffraktur m Knochfix d Fixat ext	79.39.29↔	Off Rep e Fx sonstiger Teile d Beckens m inn Knochfix
78.15.30↔	Geschl Rep e dist Femurfx m Knochfix d Fixat ext	79.39.99↔	Off Rep e Fx and bez Kn m inn Knochfix, sonstige
78.15.31↔	Off Reposition e dist Femurfx m Knochfix d Fixat ext	79.55↔	Offene Reposition einer Epiphyseodese am Femur
78.15.40↔	Geschl Rep e sonstigen Femurfx m Knochfix d Fixat ext	79.85↔	Offene Reposition einer Luxation der Hüfte
78.15.99↔	Anl e Fixat ext a Fem (inkl. Rep von Fx), sonstige	79.89.00↔	Offene Reposition e Luxation an and bez Lok, n.n.bez.
78.19.20↔	Geschl Rep e Fx d Beckens m Knochfix d Fixat ext	79.89.10↔	Offene Reposition einer Luxation des Sternoklavikulargelenkes
78.19.21↔	Off Rep e Fx d Actblms m Knochfix / Trnsfxion d Fxt ext	79.89.20↔	Offene Reposition einer Luxation der Iliosakralgelenkes
78.19.22↔	Off Rep e Fx So Teile d Beckens m Knochfix d Fixat ext	79.89.30↔	Offene Reposition einer Luxation der Symphyse
78.25.00↔	Verkürzungsteotomie am Femur, n.n.bez.	79.89.99↔	Offene Reposition e Luxation an and bez Lok, sonstige
78.25.10↔	Temporäre Epiphyseodese am Schenkelhals	80.05.00↔	Arthrotomie zur Prothesenentfernung der Hüfte, n.n.bez.

80.05.10↔	Arthrot zur Prothentf d Hüfte, Entf e Femurkopfkappe	81.40.11↔	Refixation e osteoch Fragm a Hüftgel, offen chir
80.05.11↔	Arthrt z Prthntf d Hüft, Entf e Glnkpfnnprths	81.40.14↔	Knrpltx u Implnt v ivt hrg Gwkl't a Hüftgl, arthr
80.05.12↔	Arthrt z Prthntf d Hüft, Entf e Glpfnnstüsch u GlschnPfn	81.40.15↔	Knrpltx u Implnt v ivt hrg Gwkl't a Hüftgl, ofn chr
80.05.13↔	Arthrt z Prthntf d Hüft, Entf e Fmrkprt, Duokpfrth o Tp	81.40.18↔	Subchondrale Knocheneröffnung a Hüftgelenk, arthr
80.05.14↔	Arthrt z Prthntf d Hüft, Entf e snst Endprth d Hüft	81.40.19↔	Subchondrale Knocheneröffnung a Hüftgelenk, offen chir
80.05.99↔	Arthrotomie zur Prothesenentfernung der Hüfte, sonstige	81.40.20↔	Subch Knocheröff a Hüftgel m Einbr e azell Impl, arthr
80.15.00↔	Sonstige Arthrotomie der Hüfte, n.n.bez.	81.40.30↔	Arthropl a Hüftgel m Osteot d Beckens, sonstige Osteot
80.15.10↔	Arthr Arthrot der Hüfte, Gelenkspülung mit Drainage	81.40.31↔	Arthrpl a Hüftgl m Osteot d Bckns, Trplsteotmie
80.15.11↔	Arthr Arthrot d Hüfte, Entfernung freier Gelenkkörper	81.40.32↔	Pfannendachplastik am Hüftgelenk
80.15.12↔	Arthr Arthrot d Hüfte, Einl oder Entf e Medtråg	81.40.33↔	Girdlestone-Resektion am Hüftgelenk, primär
80.15.20↔	Arthrotomie der Hüfte, Gelenkspülung mit Drainage	81.40.99↔	Rekonstruktion am Hüftgelenk, sonstige
80.15.21↔	Arthrotomie der Hüfte, Entfernung freier Gelenkkörper	81.97.15↔	Revision und Wechsel einer Handgelenkendoprothese
80.15.99↔	Sonstige Arthrotomie der Hüfte, sonstige	81.97.16↔	Revision und Wechsel einer Daumsatgelprot
81.21↔	Hüft-Arthrodese	81.97.17↔	Revision und Wechsel e sonstigen Fingergelendprot
81.40.00↔	Rekonstruktion am Hüftgelenk, n.n.bez.	84.28↔	Oberschenkel-Replantation
81.40.10↔	Refixation e osteochondralen Fragm a Hüftgelenk, arthr		

Prozedur I08-9

77.25.00↔	Keilosteotomie am Femur, n.n.bez.	79.15.99↔	Geschl Reposition e Femurfx mit inn Knochfix, sonstige
77.25.10↔	Keilosteotomie am Schenkelhals	79.25↔	Off Rep einer Femurfraktur ohne innere Knochenfixation
77.25.20↔	Keilosteotomie am sonstigen Femur	79.29.00↔	Off Rep e Fx and bez Kn oh Inn Knochfix, n.n.bez.
77.25.99↔	Keilosteotomie am Femur, sonstige	79.29.10↔	Off Rep e einf Fx d Klav und Skapula oh Inn Knochfix
77.35.00↔	Sonstige Knochendurchtrennung am Femur, n.n.bez.	79.29.11↔	Off Rep e Mehrfragmfx d Klav und Skap oh Inn Knochfix
77.35.10↔	De-)Rotationsosteotomie am Schenkelhals	79.29.99↔	Off Rep e Fx and bez Kn oh Inn Knochfix, sonstige
77.35.11↔	Kortikotomie bei Segmenttransport am Schenkelhals	79.35.00↔	Offene Reposition e Femurfx mit inn Knochfix, n.n.bez.
77.35.12↔	Kompl (mehrd) Osteotomie (m Achsenk) a Schenkelhals	79.35.10↔	Offene Reposition e Hüftkopffraktur mit inn Knochfix
77.35.19↔	Sonstige Knochendurchtrennung am Schenkelhals	79.35.11↔	Off Rep e Schhfx und prox Femurfx m inn Knochfix
77.35.20↔	(De-)Rotationsosteotomie an sonstigen Teilen des Femurs	79.35.12↔	Offene Reposition e Femurschafffraktur m inn Knochfix
77.35.21↔	Kortikot b Segmenttra an sonstigen Teilen d Femurs	79.35.13↔	Offene Reposition e dist Femurfx mit inn Knochfix
77.35.22↔	Kmpl (mhrd) Osteot (m Achsnk) an snst Teil d Fmrs	79.35.99↔	Offene Reposition e Femurfx mit inn Knochfix, sonstige
77.35.23↔	Sonstige Knochdurchtr an sonstigen Teilen d Femurs	79.39.00↔	Off Rep e Fx and bez Kn m inn Knochfix, n.n.bez.
77.35.99↔	Sonstige Knochendurchtrennung am Femur, sonstige	79.39.10↔	Off Rep e einf Fx von Klav und Skapula m inn Knochfix
77.65.00↔	Lok Resektion von Knochläs oder Gew a Fem, n.n.bez.	79.39.11↔	Off Rep e Mehrfragmfx von Klav und Skap m inn Knochfix
77.65.20↔	Debridement am Femur	79.39.20↔	Offene Reposition e Fx d Acetabulums mit inn Knochfix
77.65.99↔	Lok Resektion von Knochläs oder Gew a Fem, sonstige	79.39.29↔	Off Rep e Fx sonstiger Teile d Beckens m inn Knochfix
77.85↔	Sonstige partielle Knochenresektion am Femur	79.39.99↔	Off Rep e Fx and bez Kn m inn Knochfix, sonstige
77.95↔	Totale Femur-Resektion	79.55↔	Offene Reposition einer Epiphysenddiastase am Femur
78.05.10↔	Knochtx a Fem, Gefgestielt mit mikrovasculärer Anast	79.85↔	Offene Reposition einer Luxation der Hüfte
78.05.11↔	Knochtx a Fem, Gefgestielt, ohne mikrovasculäre Anast	79.89.00↔	Offene Reposition e Luxation an and bez Lok, n.n.bez.
78.05.12↔	Knochentransplantation am Femur, allogon	79.89.20↔	Offene Reposition einer Luxation der Iliosakralgelenkes
78.05.13↔	Knorpel-Knochentransplantation am Femur	79.89.30↔	Offene Reposition einer Luxation der Symphyse
78.15.00↔	Anl e Fixat ext a Fem (inkl. Rep von Fx), n.n.bez.	79.89.99↔	Offene Reposition e Luxation an and bez Lok, sonstige
78.15.10↔	Off Rep e Schhfx u prox Femurfx m Knochfix d Fixat ext	80.05.00↔	Arthrotomie zur Prothesenentfernung der Hüfte, n.n.bez.
78.15.20↔	Off Rep e Femurschafffraktur m Knochfix d Fixat ext	80.05.10↔	Arthrot zur Prothentf d Hüfte, Entf e Femurkopfkappe
78.15.30↔	Geschl Rep e dist Femurfx m Knochfix d Fixat ext	80.05.11↔	Arthrt z Prthntf d Hüft, Entf e Glnkpfnnprths
78.15.31↔	Off Reposition e dist Femurfx m Knochfix d Fixat ext	80.05.12↔	Arthrt z Prthntf d Hüft, Entf e Glpfnnstüsch u GlschnPfn
78.15.40↔	Geschl Rep e sonstigen Femurfx m Knochfix d Fixat ext	80.05.13↔	Arthrt z Prthntf d Hüft, Entf e Fmrkprt, Duokpfrth o Tp
78.15.99↔	Anl e Fixat ext a Fem (inkl. Rep von Fx), sonstige	80.05.14↔	Arthrt z Prthntf d Hüft, Entf e snst Endprth d Hüft
78.25.00↔	Verkürzungsosteotomie am Femur, n.n.bez.	80.05.99↔	Arthrotomie zur Prothesenentfernung der Hüfte, sonstige
78.25.10↔	Temporäre Epiphyseodese am Schenkelhals	80.15.00↔	Sonstige Arthrotomie der Hüfte, n.n.bez.
78.25.11↔	Permanente Epiphyseodese am Schenkelhals	80.15.10↔	Arthr Arthrot der Hüfte, Gelenkspülung mit Drainage
78.25.12↔	Therapeutische Epiphyseolyse am Schenkelhals	80.15.11↔	Arthr Arthrot d Hüfte, Entfernung freier Gelenkkörper
78.25.19↔	Sonstige Verkürzungsosteotomie am Schenkelhals	80.15.12↔	Arthr Arthrot d Hüfte, Einl oder Entf e Medtråg
78.25.20↔	Temporäre Epiphyseodese an sonstigen Teilen des Femur	80.15.20↔	Arthrotomie der Hüfte, Gelenkspülung mit Drainage
78.25.21↔	Permanente Epiphyseodese an sonstigen Teilen des Femur	80.15.21↔	Arthrotomie der Hüfte, Entfernung freier Gelenkkörper
78.25.22↔	Therapeutische Epiphyseolyse an sonstigen Teilen des Femur	80.15.99↔	Sonstige Arthrotomie der Hüfte, sonstige
78.25.99↔	Verkürzungsosteotomie am Femur, sonstige	80.49.99↔	Durchtr von Gelkaps, Lig o Knorp and bez Lok, sonstige
78.35.00↔	Verlängerungsosteotomie am Femur, n.n.bez.	80.85.00↔	Sonstige Lok Exz o Destr e Gelläs an d Hüfte, n.n.bez.
78.35.10↔	Verlängerungsosteotomie am Schenkelhals	80.85.10↔	Arthr lokale Exz oder Destr e Gelenkläsion an d Hüfte
78.35.19↔	Verlängerungsosteotomie an sonstigen Teilen des Femur	80.85.11↔	Débridement am Hüftgelenk
78.35.99↔	Verlängerungsosteotomie am Femur, sonstige	80.85.12↔	Zystenexstirpation am Hüftgelenk
78.45↔	Sonstige plastische Rekonstruktion am Femur	80.85.99↔	Sonstige Lok Exz o Destr e Gelläs an d Hüfte, sonstige
78.55.00↔	Inn Knochfix ohne Reposition d Fx a Fem, n.n.bez.	81.21↔	Hüft-Arthrodese
78.55.10↔	Revision von Osteosynthesematerial (oh Matwechs) a Fem	81.40.00↔	Rekonstruktion am Hüftgelenk, n.n.bez.
78.55.99↔	Inn Knochfix ohne Reposition d Fx a Fem, sonstige	81.40.10↔	Refixation e osteochondralen Fragm a Hüftgelenk, arthr
78.95↔	Einsetzen eines Knochenwachstumsstimulators am Femur	81.40.11↔	Refixation e osteoch Fragm a Hüftgel, offen chir
79.15.00↔	Geschl Reposition e Femurfx mit inn Knochfix, n.n.bez.	81.40.14↔	Knrpltx u Implnt v ivt hrg Gwkl't a Hüftgl, arthr
79.15.10↔	Geschl Reposition e dist Femurfx mit inn Knochfix	81.40.15↔	Knrpltx u Implnt v ivt hrg Gwkl't a Hüftgl, ofn chr
79.15.20↔	Geschl Reposition e sonstigen Femurfx mit inn Knochfix	81.40.18↔	Subchondrale Knocheneröffnung a Hüftgelenk, arthr

81.40.19↔ Subchondrale Knocheneröffnung a Hüftgelenk, offen chir
 81.40.20↔ Subch Knocherröf a Hüftgjel m Einbr e azell Impl, arthr
 81.40.30↔ Arthropl a Hüftgjel m Osteot d Beckens, sonstige Osteot
 81.40.31↔ Arthropl a Hüftgjl m Osteot d Bckns, Trplsteotmie

81.40.32↔ Pfannendachplastik am Hüftgelenk
 81.40.33↔ Girdlestone-Resektion am Hüftgelenk, primär
 81.40.99↔ Rekonstruktion am Hüftgelenk, sonstige
 84.28↔ Oberschenkel-Replantation

Prozedur I08-10

04.03.00↔ Durchtr o Quetsch (Crushing) von and kran u periph Nn
 04.03.10↔ Durchtr o Quetsch (Crushing) d N. vestibulocochlearis
 04.03.11↔ Drchtr o Quetsch(Crshng)v intrkr Anteilm v snst Hmnrn u Ggl
 04.03.20↔ Durchtr o Quetschen (Crushing) von extrkr Hirnnerven
 04.03.30↔ Durchtrennung oder Quetschen (Crushing) des Plexus brachialis
 04.03.31↔ Durchtrennung od Quetschen (Crushing) v Nerven der Schulter
 04.03.32↔ Durchtr o Quetsch (Crushing) von Nn d Armes und d Hand
 04.03.33↔ Drchtr o Quetsch (Crshng) v Nn d Rmpfs u d unt Extrm
 04.03.99↔ Drchtr o Quetsch (Crshng) v and km u prph Nn, S
 04.04.00↔ Sonstige Inzision an kranialen und peripheren Nerven, n.n.bez.
 04.04.10↔ Sonstige Inzision am N. vestibulocochlearis
 04.04.11↔ So Inzis an intrkr Anteilm von sonst Hirnner und Ggl
 04.04.20↔ Sonstige Inzision an extrakraniellen Hirnnerven
 04.04.30↔ Sonstige Inzision am Plexus brachialis
 04.04.31↔ Sonstige Inzision an Nerven der Schulter
 04.04.32↔ Sonstige Inzision an Nerven des Armes und der Hand
 04.04.33↔ Sonstige Inzis an Nn d Rumpfes und d unteren Extrem
 04.04.99↔ Sonstige Inzis an kran und peripheren Nn, sonstige
 04.06.00↔ Sonstige Exz von kran oder peripheren Ggl, n.n.bez.
 04.06.10↔ Exzision von intrakraniellen Ganglien
 04.06.20↔ Exzision von sonstigen peripheren Ganglien
 04.06.99↔ Sonstige Exz von kran oder peripheren Ggl, sonstige
 04.07.00↔ Sonstige Exz o Avuls von kran o periph Nn, n.n.bez.
 04.07.10↔ Exzision eines Nerven zur Transplantation
 04.07.11↔ Entfernung eines Nerventransplantates
 04.07.20↔ Sonstige Exzision oder Avulsion von intrakraniellen Nerven
 04.07.30↔ Sonstige Exzision oder Avulsion von extrakraniellen Hirnnerven
 04.07.40↔ Sonstige Exzision oder Avulsion des Plexus brachialis
 04.07.41↔ Sonstige Exzision oder Avulsion von Nerven der Schulter
 04.07.42↔ Sonstige Exz oder Avuls von Nerven d Armes und d Hand
 04.07.43↔ So Exz o Avuls von Nn d Rumpfes und d unteren Extrem
 04.07.99↔ Sonstige Exz o Avuls von kran o periph Nn, sonstige
 04.08.00↔ Optikuscheidenfensterung, n.n.bez.
 04.08.10↔ Sonstige Operationen am N. opticus
 04.08.99↔ Optikuscheidenfensterung, sonstige
 04.2x.00↔ Destr von kran und peripheren Nerven und Ggl, n.n.bez.
 04.2x.10↔ Destruktion von intrakraniellen Hirnnerven und Ganglien
 04.2x.20↔ Destruktion von extrakraniellen Hirnnerven
 04.2x.30↔ Destruktion des Plexus brachialis
 04.2x.31↔ Destruktion von Nerven der Schulter
 04.2x.32↔ Destruktion von Nerven des Armes und der Hand
 04.2x.33↔ Destruktion von Nerven des Rumpfes und Plexus lumbosacralis
 04.2x.34↔ Destruktion von Nerven des Beines und des Fusses
 04.2x.39↔ Destruktion von sonstigen peripheren Nerven oder Ganglien
 04.2x.99↔ Destr von kran und peripheren Nerven und Ggl, sonstige
 04.3x.00↔ Naht an kranialen oder peripheren Nerven, n.n.bez.
 04.3x.10↔ Epineurale Naht von extrakraniellen Hirnnerven, primär
 04.3x.11↔ Epineurale Naht des Plexus brachialis, primär
 04.3x.12↔ Epineurale Naht von Nerven der Schulter, primär
 04.3x.13↔ Epineurale Naht von Nerven am Arm, primär
 04.3x.14↔ Epineurale Naht von Nerven der Hand, primär
 04.3x.15↔ Epineurale Naht von Nerven des Rumpfes, primär
 04.3x.16↔ Epn Nht v Nn d Beins(nkl. Plxs Imbsc,Leist,Bcknb),pr
 04.3x.17↔ Epineurale Naht von Nerven des Fusses, primär
 04.3x.19↔ Epin Nht von sonstigen kran o peripheren Nn, primär
 04.3x.20↔ Epineurale Naht von extrakraniellen Hirnnerven, sekundär
 04.3x.21↔ Epineurale Naht des Plexus brachialis, sekundär
 04.3x.22↔ Epineurale Naht von Nerven der Schulter, sekundär
 04.3x.23↔ Epineurale Naht von Nerven am Arm, sekundär
 04.3x.24↔ Epineurale Naht von Nerven an der Hand, sekundär
 04.3x.25↔ Epineurale Naht von Nerven des Rumpfes, sekundär
 04.3x.26↔ Epn Nht v Nn d Beins(nkl. Plxs Imbsc,Leist,Bcknb),sk
 04.3x.27↔ Epineurale Naht von Nerven des Fusses, sekundär

04.3x.29↔ Epin Nht von sonstigen kran und periph Nn, sekundär
 04.3x.30↔ Interfaszikuläre Naht von extrakraniellen Hirnnerven, primär
 04.3x.31↔ Interfaszikuläre Naht des Plexus brachialis, primär
 04.3x.32↔ Interfaszikuläre Naht von Nerven der Schulter, primär
 04.3x.33↔ Interfaszikuläre Naht von Nerven am Arm, primär
 04.3x.34↔ Interfaszikuläre Naht von Nerven an der Hand, primär
 04.3x.35↔ Interfaszikuläre Naht von Nerven des Rumpfes, primär
 04.3x.36↔ Intrfsz Nht v Nn d Beins(nkl. Plxs Imbsc,Leist,Bcknb),pr
 04.3x.37↔ Interfaszikuläre Naht von Nerven des Fusses, primär
 04.3x.39↔ Interfsz Nht von sonstigen kran und periph Nn, primär
 04.3x.40↔ Interfaszikuläre Naht von extrakraniellen Hirnnerven, sekundär
 04.3x.41↔ Interfaszikuläre Naht des Plexus brachialis, sekundär
 04.3x.42↔ Interfaszikuläre Naht von Nerven der Schulter, sekundär
 04.3x.43↔ Interfaszikuläre Naht von Nerven am Arm, sekundär
 04.3x.44↔ Interfaszikuläre Naht von Nerven an der Hand, sekundär
 04.3x.45↔ Interfaszikuläre Naht von Nerven des Rumpfes, sekundär
 04.3x.46↔ Intrfsz Nht v Nn d Beins(nkl. Plxs Imbsc,Leist,Bcknb),sk
 04.3x.47↔ Interfaszikuläre Naht von Nerven des Fusses, sekundär
 04.3x.49↔ Interfsz Nht von sonstigen kran und periph Nn, sek
 04.3x.99↔ Naht an kranialen oder peripheren Nerven, sonstige
 04.42.00↔ Sonstige Dekompression an kranialen Nerven, n.n.bez.
 04.42.10↔ Sonstige Dekompression an kranialen Nerven, intrakraniell
 04.42.20↔ Sonstige Dekompression an kranialen Nerven, extrakraniell
 04.42.99↔ Sonstige Dekompression an kranialen Nerven, sonstige
 04.43.00↔ Entlastung am Karpaltunnel, n.n.bez.
 04.43.10↔ Entlastung am Karpaltunnel, endoskopisch
 04.43.99↔ Entlastung am Karpaltunnel, sonstige
 04.44↔ Entlastung am Tarsaltunnel
 04.49.00↔ So Dekompr o Lös v Adhäs an periph N o Gangl, n.n.bez.
 04.49.10↔ Sonstige Dekompr oder Lös von Adhäs a Plexus brachia
 04.49.11↔ Sonstige Dekompr oder Lös von Adhäs an Nn d Schulter
 04.49.12↔ Sonstige Dekompr oder Lös von Adhäs an Nerven d Armes
 04.49.13↔ Sonstige Dekompr oder Lös von Adhäs an Nerven d Hand
 04.49.14↔ S Dkmp r o Lös v Adhäs a Plxs Imbsc, Leist u Bcknb
 04.49.15↔ Sonstige Dekompr oder Lös von Adhäs an Nn d Beines
 04.49.16↔ Sonstige Dekompr oder Lös von Adhäs an Nerven d Fusses
 04.49.99↔ S Dkmp r o Lös v Adhäs an snst prph Nn o Gngl, S
 04.5x.00↔ Transplantation von kranialem oder peripherem Nerv, n.n.bez.
 04.5x.10↔ Transplantation von extrakraniellen Hirnnerven
 04.5x.11↔ Transplantation von Plexus brachia und Nn d Schulter
 04.5x.12↔ Transplantation von Nerven des Armes und der Hand
 04.5x.13↔ Transplantation von Nn d Rumpfes und d unteren Extrem
 04.5x.19↔ Transplantation von sonstigem kranialem oder peripherem Nerv
 04.5x.99↔ Transplantation von kranialem oder peripherem Nerv, sonstige
 04.6x.00↔ Transposition von kranialen und peripheren Nerven, n.n.bez.
 04.6x.10↔ Transposition e extrkr Hirnner mit epin primärer Naht
 04.6x.11↔ Transposition e extrkr Hirnner mit epin sekundärer Naht
 04.6x.12↔ Transp e extrkr Hirnner m interfsz prim und sek Nht
 04.6x.20↔ Transposition d Plexus brachia mit epin primärer Naht
 04.6x.21↔ Transposition d Plexus brachia m epin sekundärer Naht
 04.6x.22↔ Transposition d Plexus brachia m interfsz prim Nht
 04.6x.23↔ Transposition d Plexus brachia m interfsz sek Nht
 04.6x.30↔ Transposition e Nn d Schult m epin prim und sek Nht
 04.6x.31↔ Transp e Nn d Schult m interfsz prim und sek Nht
 04.6x.40↔ Transposition e Nerven d Armes mit epin primärer Naht
 04.6x.41↔ Transposition e Nerven d Armes m epin sekundärer Naht
 04.6x.42↔ Transposition e Nerven d Armes m interfsz primärer Nht
 04.6x.43↔ Transposition e Nn d Armes m interfsz sekundärer Nht
 04.6x.50↔ Trnsp e Nn d Rmpfs u d unt Extrm m epn prm u sk Nht
 04.6x.51↔ Trnsp e Nn d Rmpfs u d unt Extrm m intrfsz prm u sk Nht
 04.6x.60↔ Transposition e Nn d Hand m interfsz prim und sek Nht
 04.6x.70↔ Transposition m Neurolyse und Dekompr e extrkr Hirnner
 04.6x.71↔ Trnsp m Neurlys u Dkmp r d Plxs brchia o e Nn d Schlt

04.6x.72↔	Transposition m Neurolyse und Dekomp r e Nerven d Armes	38.04.00↔	Inzision der Aorta, n.n.bez.
04.6x.73↔	Transposition m Neurolyse und Dekomp r e Nerven d Hand	38.04.10↔	Inzision von Aorta ascendens und Aortenbogen
04.6x.74↔	Trnsp m Neuriys u Dkmp r e Nn d Rmpfs u d unt Extrm	38.04.20↔	Inzision der Aorta descendens
04.6x.75↔	Transposition von sonstigen kranialen und peripheren Nerven	38.04.30↔	Inzision der Aorta abdominalis
04.6x.99↔	Transposition von kranialen und peripheren Nerven, sonstige	38.04.99↔	Inzision der Aorta, sonstige
04.71↔	Hypoglosso-faziale Anastomose	38.05.00↔	Inzision von anderen thorakalen Gefässen, n.n.bez.
04.72↔	Akzessorio-faziale Anastomose	38.05.10↔	Inzision von anderen thorakalen Arterien
04.73↔	Akzessorio-hypoglossale Anastomose	38.05.20↔	Inzision von thorakalen Venen, n.n.bez.
04.74.00↔	Sonstige Anast e kran oder peripheren Nervis, n.n.bez.	38.05.21↔	Inzision von thorakalen tiefen Venen
04.74.10↔	Fazio-faziale Nerven-Anastomose	38.05.29↔	Inzision von thorakalen Venen, sonstige
04.74.11↔	Interkosto-faszikuläre Nerven-Anastomose	38.05.99↔	Inzision von anderen thorakalen Gefässen, sonstige
04.74.99↔	Sonstige Anast e kran oder peripheren Nervis, sonstige	38.06.00↔	Inzision von abdominalen Arterien, n.n.bez.
04.75↔	Revision e früh plast Reko an e kran o periph N	38.06.10↔	Inzision von viszeralen Arterien, n.n.bez.
04.76↔	Plast Reko e alten traumat Verletz an kran u periph Nn	38.06.11↔	Inzision des Truncus coeliacus
04.79.00↔	Sonstige Neuroplastik, n.n.bez.	38.06.12↔	Inzision der A. gastrica
04.79.10↔	Transplantation und Transp e extrkr Hirner m epin Nht	38.06.13↔	Inzision der A. hepatica
04.79.11↔	Transplantation und Transp d Plexus brachia m epin Nht	38.06.14↔	Inzision der A. lienalis
04.79.12↔	Transplantation und Transp von Nn d Schult m epin Nht	38.06.15↔	Inzision der A. renalis
04.79.13↔	Tx und Transp e Nn d Armes und d Hand m epin Nht	38.06.16↔	Inzision der A. mesenterialis
04.79.14↔	Tx u Transp von Nn d Rumpfes u d unt Extrem m epin Nht	38.06.17↔	Inzision der A. lumbalis
04.79.19↔	Transplantation und Transp e sonst Nervens m epin Nht	38.06.18↔	Inzision der A. iliaca
04.79.20↔	Transplantation und Transposition e Nn m intersz Nht	38.06.19↔	Inzision von viszeralen Arterien, sonstige
04.79.21↔	Tx und Transp e extrkr Hirner m intersz Nht	38.06.99↔	Inzision von abdominalen Arterien, sonstige
04.79.22↔	Tx und Transp d Plexus brachia m intersz Nht	38.07.00↔	Inzision von abdominalen Venen, n.n.bez.
04.79.23↔	Tx und Transp von Nn d Schult m intersz Nht	38.07.10↔	Inzision von tiefen abdominalen Venen, n.n.bez.
04.79.24↔	Tx und Transp e Nn d Armes und d Hand m intersz Nht	38.07.11↔	Inzision der V. cava inferior
04.79.25↔	Tx u Trnsp v Nn d Rmpfs u d unt Extrm m intrfsz Nht	38.07.12↔	Inzision der V. iliaca
04.79.29↔	Transplantation und Transp e sonst Nn m intersz Nht	38.07.19↔	Inzision von tiefen abdominalen Venen, sonstige
04.79.99↔	Sonstige Neuroplastik, sonstige	38.07.99↔	Inzision von abdominalen Venen, sonstige
04.92.00↔	Implnt o Erstz d Elkrtd(n) e prph Neurstm, n.n.bz.	38.10↔	Endarterektomie, Lokalisation n.n.bez.
04.92.10↔	Implnt,Erstz d Elkrtd tmp prph Neurstm,Enzlsys,Tstsm	38.12↔	Endarterektomie von anderen Gefässen an Kopf und Hals
04.92.11↔	Implnt,Erstz d Elkrtd tmp prph Neurstm,Mhrlysys,Tstsm	38.13↔	Endarterektomie von Gefässen der oberen Extremität
04.92.20↔	Imp,Ers d Elkrtd prmn prph Neurstm,Stbl,Enzlsys,Prk	38.14.00↔	Endarterektomie der Aorta, n.n.bez.
04.92.21↔	Implnt,Erstz d Elkrtd prmn prph Neurstm,Stbl,Mhrlysys,Prk	38.14.10↔	Endarterektomie von Aorta ascendens und Aortenbogen
04.92.30↔	Imp,Ers d Elkrtd prmn prph Neurstm,Plttl,Enzlsys,offn chr	38.14.20↔	Endarterektomie der Aorta descendens
04.92.31↔	Imp,Ers d Elkrtd prmn prph Neurstm,Plttl,Mhrlysys,offn chr	38.14.30↔	Endarterektomie der Aorta abdominalis
04.92.40↔	Impl oder Ersetzen einer Vagusnervstimulationselektrode	38.14.99↔	Endarterektomie der Aorta, sonstige
04.92.99↔	Implant o Ersetz d Elektrod(n) e periph Neurostim, So	38.15.00↔	Endarterektomie der anderen thorakalen Gefässe, n.n.bez.
04.93.00↔	Entf d Elektrod(n) e peripheren Neurostim, n.n.bez.	38.15.10↔	Endarterektomie der A. subclavia
04.93.10↔	Entf d Elkrtd(n) e prph Neurstm, Stbl, Enzlsys	38.15.20↔	Endarterektomie des Truncus brachiocephalicus
04.93.11↔	Entf d Elkrtd(n) e prph Neurstm, Stbl, Mhrlysys	38.15.30↔	Endarterektomie der A. pulmonalis
04.93.20↔	Entf d Elkrtd(n) e prph Neurstm, Plttl, Enzlsys	38.15.40↔	Endarterektomie der V. pulmonalis
04.93.21↔	Entf d Elkrtd(n) e prph Neurstm, Plttl, Mhrlysys	38.15.99↔	Endarterektomie der anderen thorakalen Gefässe, sonstige
04.93.40↔	Entfernen einer Vagusnervselektrode	38.16.00↔	Endarterektomie von abdominalen Arterien, n.n.bez.
04.93.99↔	Entf d Elektrod(n) e peripheren Neurostim, sonstige	38.16.10↔	Endarterektomie von viszeralen Arterien, n.n.bez.
04.94.10↔	Rv (h Erstz) d Elkrtd(n) e prph Neurstm, n.n.bz.	38.16.11↔	Endarterektomie des Truncus coeliacus
04.94.11↔	Rv (h Erstz) d Elkrtd(n) e prph Neurstm, Stbl, Enzlsys	38.16.12↔	Endarterektomie der A. gastrica
04.94.12↔	Rv (h Erstz) d Elkrtd(n) e prph Neurstm, Stbl, Mhrlysys	38.16.13↔	Endarterektomie der A. hepatica
04.94.13↔	Rv(h Erstz)d Elkrtd(n)e prph Neurstm,Plttl,Enzlsys	38.16.14↔	Endarterektomie der A. lienalis
04.94.14↔	Rv(h Erstz)d Elkrtd(n)e prph Neurstm,Plttl,Mhrlysys	38.16.15↔	Endarterektomie der A. renalis
04.94.99↔	Rev (oh Ersetz) d Elektrod(n) e periph Neurostim, So	38.16.16↔	Endarterektomie der A. mesenterialis
04.99.00↔	Sonst Operation an kranialen und peripheren Nerven, n.n.bez.	38.16.17↔	Endarterektomie der A. lumbalis
04.99.10↔	Implantation oder Ersetzen einer peripheren Neuroprothese	38.16.18↔	Endarterektomie der A. iliaca
04.99.11↔	Revision (ohne Ersetzen) einer peripheren Neuroprothese	38.16.19↔	Endarterektomie von viszeralen Arterien, sonstige
04.99.12↔	Entfernung einer peripheren Neuroprothese	38.16.99↔	Endarterektomie von abdominalen Arterien, sonstige
04.99.99↔	Sonst Operation an kranialen und peripheren Nerven, sonst	38.18.00↔	Endarterektomie von Gefässen der unteren Extremität, n.n.bez.
05.0↔	Durchtrennung von sympathischen Nerven oder Ganglien	38.18.10↔	Endarterektomie der A. femoralis (communis) (superficialis)
05.21↔	Exzision des Ganglion sphenopalatinum	38.18.11↔	Endarterektomie der A. profunda femoris
05.22↔	Zervikale Sympathektomie	38.18.12↔	Endarterektomie der A. poplitea
05.23↔	Lumbale Sympathektomie	38.18.99↔	Endarterektomie von Gefässen der unteren Extremität, sonstige
05.24↔	Präsakrale Sympathektomie	38.30↔	Gefässresektion, Lokalisation n.n.bez.
05.25↔	Periarterielle Sympathektomie	38.32.00↔	Resektion von and Gef a Kopf und Ha m Anast, n.n.bez.
05.26↔	Thorakale Sympathektomie	38.32.10↔	Resektion von extrkr Aa an Kopf und Hals mit Anast
05.29↔	Sonstige Sympathektomie und Exzision eines Ganglions	38.32.20↔	Res von extrkr Venen an Kopf und Ha m Anast, n.n.bez.
05.81↔	Plast Rekonstruktion an sympathischem Nerv oder Ganglion	38.32.21↔	Resektion der V. jugularis mit Anastomose
05.89↔	Sonstige Operation an sympathischem Nerv oder Ganglion	38.32.22↔	Res von oberfl extrkr Venen an Kopf und Ha m Anast
05.9↔	Sonstige Operationen am Nervensystem	38.32.99↔	Resektion von and Gef an Kopf und Ha m Anast, sonstige
29.92↔	Durchtrennung des N. glossopharyngeus	38.33.00↔	Resektion von Gef d oberen Extrem (m Anast), n.n.bez.
31.91↔	Durchtrennung des N. laryngeus	38.33.10↔	Resektion von Aa d oberen Extrem mit Anast, n.n.bez.
33.31↔	Destruktion des N. phrenicus für Lungenkollaps	38.33.11↔	Resektion von Arterien des Oberarmes mit Anastomose

38.33.12↔	Resektion der A. ulnaris mit Anastomose	38.45.13↔	Resektion der Aorta thoracoabdominalis mit Ersatz
38.33.13↔	Resektion von sonst Arterien des Unterarmes mit Anastomose	38.45.14↔	Resektion der thorakalen Aorta und Ersatz mit Hybridprothese
38.33.14↔	Resektion von Arterien der Hand mit Anastomose	38.45.19↔	Resektion der thorakalen Aorta mit Ersatz, sonstige
38.33.20↔	Resektion von Venen d oberen Extrem m Anast, n.n.bez.	38.45.20↔	Resektion sonstiger thorakaler Arterien mit Ersatz, n.n.bez.
38.33.21↔	Resektion der V. axillaris mit Anastomose	38.45.21↔	Resektion der A. pulmonalis mit Ersatz
38.33.22↔	Res von sonstigen tiefen Venen d ob Extrem m Anast	38.45.22↔	Resektion des Truncus brachiocephalicus mit Ersatz
38.33.23↔	Resektion von oberfl Venen d ob Extrem m Anast	38.45.29↔	Resektion sonstiger thorakaler Arterien mit Ersatz
38.33.99↔	Resektion von Gef d oberen Extrem (m Anast), sonstige	38.45.30↔	Resektion thorakaler Venen mit Ersatz, n.n.bez.
38.34.00↔	Resektion der Aorta mit Anastomose, n.n.bez.	38.45.31↔	Resektion der V. cava superior mit Ersatz
38.34.10↔	Resektion d Aort ascendens und d Aortenbogens m Anast	38.45.38↔	Resektion sonstiger tiefer thorakaler Venen mit Ersatz
38.34.20↔	Resektion der Aorta descendens mit Anastomose	38.45.39↔	Resektion thorakaler Venen mit Ersatz, sonstige
38.34.30↔	Resektion der Aorta abdominalis mit Anastomose	38.45.99↔	Resektion von thorakalen Blutgefässen mit Ersatz, sonstige
38.34.99↔	Resektion der Aorta mit Anastomose, sonstige	38.46↔	Resektion von abdominalen Arterien mit Ersatz
38.35.00↔	Resektion von thorakalen Gefässen mit Anastomose, n.n.bez.	38.47.00↔	Resektion von abdominalen Venen mit Ersatz, n.n.bez.
38.35.10↔	Resektion von thorakalen Arterien mit Anastomose, n.n.bez.	38.47.10↔	Resektion von tiefen abdominalen Venen mit Ersatz, n.n.bez.
38.35.11↔	Resektion der A. subclavia mit Anastomose	38.47.11↔	Resektion der V. cava inferior mit Ersatz
38.35.12↔	Resektion des Truncus brachiocephalicus mit Anastomose	38.47.12↔	Resektion der V. iliaca mit Ersatz
38.35.13↔	Resektion der A. pulmonalis mit Anastomose	38.47.19↔	Resektion von tiefen abdominalen Venen mit Ersatz, sonstige
38.35.19↔	Resektion von thorakalen Arterien mit Anastomose, sonstige	38.47.99↔	Resektion von abdominalen Venen mit Ersatz, sonstige
38.35.20↔	Resektion von thorakalen Venen mit Anastomose, n.n.bez.	38.48.00↔	Resektion von Aa d unteren Extrem mit Ers, n.n.bez.
38.35.21↔	Resektion der V. pulmonalis mit Anastomose	38.48.10↔	Resektion der A. femoralis mit Ersatz (communis) (superficialis)
38.35.22↔	Resektion der V. subclavia mit Anastomose	38.48.11↔	Resektion der A. profunda femoris mit Ersatz
38.35.23↔	Resektion der V. cava superior mit Anastomose	38.48.12↔	Resektion der A. poplitea mit Ersatz
38.35.28↔	Res von thorakalen von sonstigen tiefen Venen m Anast	38.48.13↔	Resektion von Arterien des Unterschenkels mit Ersatz
38.35.29↔	Resektion von thorakalen Venen mit Anastomose, sonstige	38.48.99↔	Resektion von Aa d unteren Extrem mit Ers, sonstige
38.35.99↔	Resektion von thorakalen Gefässen mit Anastomose, sonstige	38.49.00↔	Resektion von Venen der unteren Extremität mit Ersatz, n.n.bez.
38.36.00↔	Resektion von abdominalen Arterien mit Anastomose, n.n.bez.	38.49.10↔	Resektion von tiefen Venen der unteren Extremität mit Ersatz
38.36.10↔	Resektion von viszeralen Arterien mit Anastomose, n.n.bez.	38.49.99↔	Resektion von Venen der unteren Extremität mit Ersatz, sonst
38.36.11↔	Resektion des Truncus coeliacus mit Anastomose	38.50↔	Ligatur und Stripping von Varizen, Lokalisation n.n.bez.
38.36.12↔	Resektion der A. gastrica mit Anastomose	38.52↔	Ligatur und Stripping von anderen Varizen an Kopf und Hals
38.36.13↔	Resektion der A. hepatica mit Anastomose	38.53↔	Ligatur und Stripping von Varizen der oberen Extremität
38.36.14↔	Resektion der A. lienalis mit Anastomose	38.55↔	Ligatur von thorakalen Varizen
38.36.15↔	Resektion der A. renalis mit Anastomose	38.57↔	Ligatur und Stripping von abdominalen Varizen
38.36.16↔	Resektion der A. mesenterialis mit Anastomose	38.59.00↔	Ligat u Stripp von Varizen d unteren Extrem, n.n.bez.
38.36.17↔	Resektion der A. iliaca mit Anastomose	38.59.10↔	Lgt,Exz u Strpp v VrZ u Vv. prfrmts d unt Extrm(Is selbstst Engr)
38.36.19↔	Resektion von viszeralen Arterien mit Anastomose, sonstige	38.59.20↔	Crossektomie u Stripp v Varizen d unt Extrem, n.n.bez.
38.36.99↔	Resektion von abdominalen Arterien mit Anastomose, sonstige	38.59.21↔	Crossektomie und Stripping, V. saphena magna
38.37.00↔	Resektion von abdominalen Venen mit Anastomose, n.n.bez.	38.59.22↔	Crossektomie und Stripping, V. saphena parva
38.37.10↔	Resektion von tiefen abdomin Venen mit Anastomose, n.n.bez.	38.59.23↔	Crossektomie und Stripping, Vv. saphenae magna et parva
38.37.11↔	Resektion der V. cava inferior mit Anastomose	38.59.30↔	(Isolierte) Crossektomie, n.n.bez.
38.37.12↔	Resektion der V.iliaca mit Anastomose	38.59.31↔	(Isolierte) Crossektomie, V. saphena magna
38.37.19↔	Resektion von tiefen abdomin Venen mit Anastomose, sonst	38.59.32↔	(Isolierte) Crossektomie, V. saphena parva
38.37.99↔	Resektion von abdominalen Venen mit Anastomose, sonstige	38.59.33↔	(Isolierte) Crossektomie, Vv. saphena magna et parva
38.38.00↔	Resektion von Aa d unteren Extrem mit Anast, n.n.bez.	38.59.40↔	Lokale Lasertherapie von Varizen
38.38.10↔	Resektion d A. fem m Anast (communis) (superficialis)	38.59.50↔	Endoluminale Therapie von Varizen
38.38.11↔	Resektion der A. profunda femoris mit Anastomose	38.59.51↔	Endovenöse Lasertherapie von Varizen [EVL T]
38.38.12↔	Resektion der A. poplitea mit Anastomose	38.59.52↔	Endovenöse Radiofrequenzablation von Varizen
38.38.99↔	Resektion von Aa d unteren Extrem mit Anast, sonstige	38.59.59↔	Endoluminale Therapie von Varizen, sonstige
38.39.00↔	Resektion von Venen d unteren Extrem m Anast, n.n.bez.	38.59.99↔	Ligat und Stripping von Varizen d unteren Extrem, So
38.39.10↔	Resektion von Venen der unt Extremität mit Anastomose, tiefe	38.60↔	Sonstige Exzision von Gefässen, Lokalisation n.n.bez.
38.39.99↔	Resektion von Venen d unteren Extrem m Anast, sonstige	38.62↔	Sonstige Exzision von Gefässen an Kopf und Hals
38.40↔	Resektion von Blutgefässen mit Ersatz, Lokalisation n.n.bez.	38.63.00↔	Sonstige Exzision von Gefässen der oberen Extremität, n.n.bez.
38.42↔	Resektion von anderen Blutgefässen an Kopf und Hals	38.63.10↔	Sonstige Exzision von Arterien der oberen Extremität, n.n.bez.
38.43.00↔	Resektion von Blgef d oberen Extrem mit Ers, n.n.bez.	38.63.11↔	Sonstige Exzision von Arterien der Hand
38.43.10↔	Resektion von Arterien der oberen Extremität mit Ersatz	38.63.19↔	Sonstige Exzision von Arterien der oberen Extremität, sonstige
38.43.11↔	Resektion der A. axillaris mit Ersatz	38.63.20↔	Sonstige Exzision von Venen der oberen Extremität, n.n.bez.
38.43.20↔	Resektion von Venen der oberen Extremität mit Ersatz, n.n.bez.	38.63.21↔	Sonstige Exzision von tiefen Venen der oberen Extremität
38.43.21↔	Resektion der V. axillaris mit Ersatz	38.63.29↔	Sonstige Exzision von Venen der oberen Extremität, sonstige
38.43.28↔	Resektion von sonstigen tiefen Venen d ob Extrem m Ers	38.63.99↔	Sonstige Exzision von Gefässen der oberen Extremität, sonstige
38.43.29↔	Resektion von Venen der oberen Extremität mit Ersatz, sonstige	38.64.00↔	Sonstige Exzision der Aorta, n.n.bez.
38.43.99↔	Resektion von Blgef d oberen Extrem mit Ers, sonstige	38.64.10↔	Sonstige Exzision der thorakalen Aorta
38.44.00↔	Resektion der Aorta abdominalis mit Ersatz, n.n.bez.	38.64.20↔	Sonstige Exzision der Aorta abdominalis
38.44.10↔	Resektion der Aorta abdominalis, suprarenal mit Ersatz	38.64.99↔	Sonstige Exzision der Aorta, sonstige
38.44.11↔	Resektion der Aorta abdominalis, infrarenal mit Ersatz	38.65.00↔	Sonstige Exzision von thorakalen Gefässen, n.n.bez.
38.44.12↔	Resektion der Aorta abdominalis, juxtarenal mit Ersatz	38.65.10↔	Sonstige Exzision von thorakalen Arterien
38.44.99↔	Resektion der Aorta abdominalis mit Ersatz, sonstige	38.65.20↔	Sonstige Exzision von thorakalen Venen, n.n.bez.
38.45.00↔	Resektion von thorakalen Blutgefässen mit Ersatz, n.n.bez.	38.65.21↔	Sonstige Exzision der V. cava superior
38.45.10↔	Resektion der thorakalen Aorta mit Ersatz, n.n.bez.	38.65.22↔	Sonstige Exzision von sonstigen tiefen thorakalen Venen
38.45.11↔	Resektion Aorta ascendens od des Aortenbogens mit Ersatz	38.65.29↔	Sonstige Exzision von thorakalen Venen, sonstige
38.45.12↔	Resektion der Aorta thoracica mit Ersatz	38.65.99↔	Sonstige Exzision von thorakalen Gefässen, sonstige

38.66.00↔	Sonstige Exzision von abdominalen Arterien, n.n.bez.	38.86.19↔	Sonstiger chir Verschluss von viszerale Aa, sonstige
38.66.10↔	Sonstige Exzision von viszerale Arterien, n.n.bez.	38.86.99↔	Sonstiger chir Verschluss von abd Aa, sonstige
38.66.11↔	Sonstige Exzision des Truncus coeliacus	38.87.00↔	Sonstiger chir Verschluss von abd Venen, n.n.bez.
38.66.12↔	Sonstige Exzision der A. gastrica	38.87.10↔	So chir Verschluss von tiefen abd Venen, n.n.bez.
38.66.13↔	Sonstige Exzision der A. hepatica	38.87.11↔	Sonstiger chirurgischer Verschluss der V. cava inferior
38.66.14↔	Sonstige Exzision der A. lienalis	38.87.12↔	So chir Verschl d V. iliaca communis u V. iliaca int
38.66.15↔	Sonstige Exzision der A. renalis	38.87.19↔	So chir Verschluss von tiefen abd Venen, sonstige
38.66.16↔	Sonstige Exzision der A. mesenterialis	38.87.99↔	Sonstiger chir Verschluss von abd Venen, sonstige
38.66.17↔	Sonstige Exzision der A. lumbalis	38.88↔	Sonstiger chir Verschluss von Aa d unteren Extremität
38.66.18↔	Sonstige Exzision der A. iliaca	38.89↔	Sonstiger chir Verschluss von Venen d unteren Extrem
38.66.19↔	Sonstige Exzision viszerale Arterien, sonstige	39.0x.00↔	Shunt einer systemischen zur Pulmonalarterie, n.n.bez.
38.66.99↔	Sonstige Exzision abdominalen Arterien, sonstige	39.0x.10↔	Anast zwischen A. subcl u A. pulmon (BlalockTausig)
38.67.00↔	Sonstige Exzision von abdominalen Venen, n.n.bez.	39.0x.11↔	Anast zw Aort u A. pulmon dextra (WaterstonCooley)
38.67.10↔	Sonstige Exzision von tiefen abdominalen Venen, n.n.bez.	39.0x.12↔	Anst zw Art dscndns u A. plmn snstr (PottsSmith)
38.67.11↔	Sonstige Exzision der V. cava inferior	39.0x.13↔	Anast zwischen A. pulmon sinistra und A. pulmon dextra
38.67.12↔	Sonstige Exzision der V. iliaca	39.0x.20↔	Prothesenshunt zwischen A. pulmonalis und Aorta, zentral
38.67.19↔	Sonstige Exzision von tiefen abdominalen Venen, sonstige	39.0x.21↔	Prothesenshunt zwischen A. pulmonalis und Aorta, peripher
38.67.99↔	Sonstige Exzision von abdominalen Venen, sonstige	39.0x.23↔	Pulmonalarterielles Banding
38.68.00↔	Sonstige Exzision von Arterien der unteren Extremität, n.n.bez.	39.0x.24↔	Shunt e systemischen z Pulmonart, DamusKayStanselOp
38.68.10↔	Sonstige Exzision von Arterien des Oberschenkels	39.0x.99↔	Shunt einer systemischen zur Pulmonalarterie, sonstige
38.68.20↔	Sonstige Exzision von Arterien des Unterschenkels und des Fusses	39.1↔	Intra-abdominaler venöser Shunt
38.68.99↔	Sonstige Exzision von Arterien der unteren Extremität, sonstige	39.22.00↔	Bypass zwischen Aorta, A. subclavia und A. carotis, n.n.bez.
38.69↔	Sonstige Exzision von Venen der unteren Extremität	39.22.10↔	Bypass an der A. carotis, n.n.bez.
38.7x.10↔	Unterbrechung des V. cava chirurgisch, n.n.bez.	39.22.11↔	Bypass zwischen A. carotis und A. carotis
38.7x.11↔	Einsetzen e Antiembolie-Schirmes in die V. cava, chirurgisch	39.22.12↔	Bypass zwischen A. carotis und A. vertebralis
38.7x.12↔	Entfernung e Antiembolie-Schirmes in d V. cava, chir	39.22.13↔	Bypass zwischen A. carotis und A. subclavia
38.7x.13↔	Ligatur oder Plicature der V. cava, chirurgische	39.22.14↔	Bypass zwischen A. carotis und Aorta
38.7x.19↔	Chirurgische Unterbrechung des V. cava, chirurgisch, sonstige	39.22.19↔	Bypass an der A. carotis, sonstige
38.80↔	Sonstiger chir Verschluss von Gef, Lok n.n.bez.	39.22.20↔	Bypass an der A. subclavia, n.n.bez.
38.82.00↔	So chir Verschluss von Gef a Kopf und Ha, n.n.bez.	39.22.21↔	Bypass zwischen A. subclavia und Aorta
38.82.10↔	Sonstiger chir Verschluss von extr Aa an Kopf und Ha	39.22.29↔	Bypass an der A. subclavia, sonstige
38.82.20↔	So chir Verschl v extrk Venen an Kopf u Ha, n.n.bez.	39.22.99↔	Bypass zwischen Aorta, A. subclavia und A. carotis, sonstige
38.82.21↔	Sonstiger chirurgischer Verschluss der V. jugularis	39.23↔	Sonstiger intrathorakaler, vaskulärer Shunt oder Bypass
38.82.22↔	So chir Verschl v sonst tief extrk Venen an Kopf u Ha	39.24↔	Aorto-renaler Bypass
38.82.29↔	So chir Verschluss von extrk Venen an Kopf und Ha, So	39.25.00↔	Aorto-iliaco-femorale Bypass, n.n.bez.
38.82.99↔	So chir Verschluss von Gef a Kopf und Ha, sonstige	39.25.10↔	Aorto-iliaco-femorale Bypass, aortal, n.n.bez.
38.83.00↔	So chir Verschluss von Gef d ob Extrem, n.n.bez.	39.25.11↔	Aorto-iliacale Bypass
38.83.10↔	Sonstiger chir Verschluss von Aa d ob Extrem, n.n.bez.	39.25.12↔	Aorto-femorale Bypass
38.83.11↔	Sonstiger chirurgischer Verschluss von Arterien der Hand	39.25.13↔	Aorto-popliteale Bypass
38.83.19↔	Sonstiger chir Verschluss von sonstigen Aa d ob Extrem	39.25.14↔	Aorto-crurale Bypass
38.83.20↔	So chir Verschluss von Venen d ob Extrem, n.n.bez.	39.25.19↔	Aorto-iliaco-femorale Bypass, aortal, sonstige
38.83.21↔	Sonstiger chir Verschluss von tiefen Venen d ob Extrem	39.25.20↔	Iliaco-femorale Bypass, n.n.bez.
38.83.29↔	So chir Verschluss von Venen d ob Extrem, sonstige	39.25.21↔	Ilio-iliacale Bypass
38.83.99↔	So chir Verschluss von Gef d ob Extrem, sonstige	39.25.22↔	Ilio-femorale Bypass
38.84.00↔	Sonstiger chirurgischer Verschluss der Aorta, n.n.bez.	39.25.23↔	Ilio-popliteale Bypass
38.84.10↔	Sonstiger chirurgischer Verschluss der thorakalen Aorta	39.25.24↔	Ilio-crurale Bypass
38.84.20↔	Sonstiger chirurgischer Verschluss der Aorta abdominalis	39.25.29↔	Iliaco-femorale Bypass, sonstige
38.84.99↔	Sonstiger chirurgischer Verschluss der Aorta, sonstige	39.25.30↔	Obturator-Bypass (extraanatomisch)
38.85.00↔	So chir Verschluss von and thorakalen Gef, n.n.bez.	39.25.99↔	Aorto-iliaco-femorale Bypass, sonstige
38.85.10↔	So chir Verschluss von and thorakalen Aa, n.n.bez.	39.26.00↔	Sonstige intra-abdominale Gefäss-Shunt oder -Bypass, n.n.bez.
38.85.11↔	Sonstiger chirurgischer Verschluss der A. subclavia	39.26.10↔	Sonstiger intraabd GefShunt o Byp, Viszeralarterien
38.85.12↔	Sonstiger chirurgischer Verschluss der A. pulmonalis	39.26.11↔	Sonstiger intra-abdominale Gefäss-Shunt oder -Bypass, Aorta
38.85.13↔	Sonstiger chirurgischer Verschluss des Truncus brachiocephalicus	39.26.12↔	Sonstiger intraabd GefässShunt oder Byp, A. renalis
38.85.19↔	So chir Verschluss von and thorakalen Aa, sonstige	39.26.19↔	So intraabd GefShunt o Byp, So Viszeralarterien
38.85.20↔	So chir Verschluss von thorakalen Venen, n.n.bez.	39.26.99↔	Sonstige intra-abdominale Gefäss-Shunt oder -Bypass, sonst
38.85.21↔	Sonstiger chirurgischer Verschluss der V. cava superior	39.27.00↔	Arteriovenöser Shunt für Hämodialyse, n.n.bez.
38.85.22↔	Sonstiger chirurgischer Verschluss der V. pulmonalis	39.27.10↔	AV-Fistel für Hämodialyse
38.85.23↔	Sonstiger chirurgischer Verschluss der V. subclavia	39.27.11↔	AVFistel mit allogenen oder allopl Material f Händi
38.85.28↔	So chir Verschluss von sonst tiefen thorakalen Venen	39.27.99↔	Arteriovenöser Shunt für Hämodialyse, sonstige
38.85.29↔	So chir Verschluss von thorakalen Venen, sonstige	39.28↔	Extrakraniell-intrakranielle Gefäss-Bypass
38.85.99↔	So chir Verschluss von and thorakalen Gef, sonstige	39.29.00↔	Sonstiger (peripherer) Gefäss-Shunt oder -Bypass, n.n.bez.
38.86.00↔	Sonstiger chir Verschluss von abd Aa, n.n.bez.	39.29.10↔	GefässShunt oder Byp an Aa d unteren Extrem, n.n.bez.
38.86.10↔	Sonstiger chir Verschluss von viszerale Aa, n.n.bez.	39.29.11↔	Femorofemorale Gefäss-Shunt oder -Bypass
38.86.11↔	Sonstiger chirurgischer Verschluss des Truncus coeliacus	39.29.12↔	Femoropopliteale Gefäss-Shunt oder -Bypass
38.86.12↔	Sonstiger chirurgischer Verschluss der A. gastrica	39.29.13↔	Femorocrurale Gefäss-Shunt oder -Bypass
38.86.13↔	Sonstiger chirurgischer Verschluss der A. hepatica	39.29.14↔	Femoropedale Gefäss-Shunt oder -Bypass
38.86.14↔	Sonstiger chirurgischer Verschluss der A. lienalis	39.29.15↔	Popliteocrurale und popliteopedale Gefäss-Shunt oder -Bypass
38.86.15↔	Sonstiger chirurgischer Verschluss der A. renalis	39.29.16↔	GefShunt oder Byp an Aa d Unterschenkels und d Fusses
38.86.16↔	Sonstiger chirurgischer Verschluss der A. mesenterialis	39.29.19↔	GefässShunt oder Byp an Aa d unteren Extrem, sonstige
38.86.17↔	Sonstiger chirurgischer Verschluss der A. iliaca	39.29.20↔	Gefäss-Shunt oder Bypass an Arterien der oberen Extremität

39.29.30↔	S (prphrr) GfShnt o Byp, extraanatsch, n.n.bez.	39.52.21↔	S offn Chr Krr Aneur d Art ascndns,d Artbnbgs u d thr Art
39.29.31↔	Subclaviafemoraler Gefäss-Shunt oder Bypass	39.52.22↔	Sonstige offen Chir Korrektur eines Aneur der Aort abd
39.29.32↔	Axillofemoraler Gefäss-Shunt oder Bypass	39.52.29↔	Sonstige Korrektur eines Aneurysmas der Aorta, sonstige
39.29.33↔	Femorofemoraler Cross-over-Bypass	39.52.99↔	Sonstige Korrektur eines Aneurysmas, sonstige
39.29.39↔	So (peripherer) GefShunt o Byp, extraanatomisch, So	39.53↔	Verschluss einer arteriovenösen Fistel
39.29.40↔	Gefäss-Shunt oder -Bypass an Venen	39.54.00↔	Re-entry Operation, n.n.bez.
39.29.80↔	Temporärer intraoperativer Shunt, n.n.bez.	39.54.10↔	Re-entry Operation, thorakale Aorta
39.29.81↔	Temporärer intraoperativer Shunt, arterioarteriell	39.54.20↔	Re-entry Operation, Aorta abdominalis
39.29.82↔	Temporärer intraoperativer Shunt, arteriovenös	39.54.99↔	Re-entry Operation, sonstige
39.29.89↔	Temporärer intraoperativer Shunt, sonstige	39.55↔	Reimplantation eines absterbenden Nierengefässes
39.29.99↔	Sonstiger (peripherer) Gefäss-Shunt oder -Bypass, sonstige	39.56.00↔	Plast Rekonstruktion e Blgef m GewPatch, n.n.bez.
39.31.00↔	Naht einer Arterie, n.n.bez.	39.56.10↔	Plast Reko von Gef an Kopf u Ha m GewPatch, n.n.bez.
39.31.10↔	Naht einer Arterie an Kopf und Hals, n.n.bez.	39.56.11↔	Plastische Rekonstruktion von intrakr Gef m GewPatch
39.31.11↔	Naht einer intrakraniellen Arterie	39.56.12↔	Plastische Rekonstruktion der V. jugularis mit Gewebe-Patch
39.31.19↔	Naht einer Arterie an Kopf und Hals, sonstige	39.56.19↔	Plast Reko von Gef an Kopf und Ha m GewPatch, So
39.31.20↔	Naht einer Arterie des Oberarms, n.n.bez.	39.56.20↔	Plast Reko von Gef d ob Extrem m GewPatch, n.n.bez.
39.31.21↔	Naht der A. axillaris	39.56.21↔	Plast Rekonstruktion von Aa d ob Extrem m GewPatch
39.31.22↔	Naht der A. brachialis	39.56.22↔	Plst Rk d V. sbcl, V. axll u V. brchiopphlc m GwPtch
39.31.29↔	Naht einer Arterie des Oberarms, sonstige	39.56.23↔	Plast Reko v sonst tief Venen d ob Extrem m GewPatch
39.31.30↔	Naht einer Arterie des Unterarms	39.56.29↔	Plast Reko von Gef d ob Extrem m GewPatch, sonstige
39.31.40↔	Naht einer Arterie der Hand	39.56.30↔	Plast Reko von thorakalen Gef m GewPatch, n.n.bez.
39.31.50↔	Naht einer Arterie der unteren Extremität	39.56.31↔	Plastische Rekonstruktion der thorak Aorta mit Gewebe-Patch
39.31.60↔	Naht der Aorta, n.n.bez.	39.56.32↔	Plastische Rekonstruktion der V. pulmonalis mit Gewebe-Patch
39.31.61↔	Naht der thorakalen Aorta	39.56.33↔	Plastische Rekonstruktion der V. cava sup mit Gewebe-Patch
39.31.62↔	Naht der abdominalen Aorta	39.56.39↔	Plast Reko von thorakalen Gef m GewPatch, sonstige
39.31.69↔	Naht der Aorta, sonstige	39.56.40↔	Plastische Rekonstruktion abd Aa m GewPatch, n.n.bez.
39.31.70↔	Naht von sonstigen thorakalen Arterien, n.n.bez.	39.56.41↔	Plastische Rekonstruktion der abdom Aorta mit Gewebe-Patch
39.31.71↔	Naht der A. pulmonalis	39.56.42↔	Plast Rekonstruktion des Truncus coeliacus mit Gewebe-Patch
39.31.72↔	Naht des Truncus brachiocephalicus	39.56.43↔	Plastische Rekonstruktion der A. gastrica mit Gewebe-Patch
39.31.73↔	Naht der A. subclavia	39.56.44↔	Plastische Rekonstruktion der A. hepatica mit Gewebe-Patch
39.31.79↔	Naht von thorakalen Arterien, sonstige	39.56.45↔	Plastische Rekonstruktion der A. lienalis mit Gewebe-Patch
39.31.80↔	Naht von abdominalen Arterien, n.n.bez.	39.56.46↔	Plastische Rekonstruktion der A. renalis mit Gewebe-Patch
39.31.81↔	Naht des Truncus coeliacus	39.56.47↔	Plast Rekonstruktion der A. mesenterica mit Gewebe-Patch
39.31.82↔	Naht der A. gastrica	39.56.48↔	Plastische Rekonstruktion der A. iliaca mit Gewebe-Patch
39.31.83↔	Naht der A. hepatica	39.56.49↔	Plastische Rekonstruktion abd Aa m GewPatch, sonstige
39.31.84↔	Naht der A. lienalis	39.56.50↔	Plast Rekonstruktion abd Venen m GewPatch, n.n.bez.
39.31.85↔	Naht der A. renalis	39.56.51↔	Plast Rekonstruktion der V. cava inferior mit Gewebe-Patch
39.31.86↔	Naht der A. mesenterialis	39.56.52↔	Plastische Rekonstruktion der V. iliaca mit Gewebe-Patch
39.31.87↔	Naht der A. lumbalis	39.56.59↔	Plast Rekonstruktion abd Venen m GewPatch, sonstige
39.31.88↔	Naht der A. iliaca	39.56.60↔	Plast Reko von Gef d unt Extrem m GewPatch, n.n.bez.
39.31.89↔	Naht von abdominalen Arterien, sonstige	39.56.61↔	Plast Reko von Aa d unteren Extrem m GewPatch
39.31.99↔	Naht einer Arterie, sonstige	39.56.62↔	Plast Reko d V. fem und V.poplitea m GewPatch
39.32.00↔	Naht einer Vene, n.n.bez.	39.56.63↔	Plast Reko v sonst tief Venen d unt Extrem m GewPatch
39.32.10↔	Naht einer Vene an Kopf und Hals, n.n.bez.	39.56.64↔	Plast Reko v oberfl Venen d Oberschenkels m GewPatch
39.32.11↔	Naht einer intrakraniellen Vene	39.56.69↔	Plast Reko von Gef d unteren Extrem m GewPatch, So
39.32.19↔	Naht einer Vene an Kopf und Hals, sonstige	39.56.99↔	Plast Rekonstruktion e Blgef m GewPatch, sonstige
39.32.30↔	Naht einer thorakalen Vene, n.n.bez.	39.57.00↔	Plast Reko m synthetischem Patch Graft, n.n.bez.
39.32.31↔	Naht der V. cava superior	39.57.10↔	Plst Rk v Gf an Kpf u H m synth Ptch Grft, n.n.bz.
39.32.32↔	Naht der V. brachiocephalica	39.57.11↔	Plast Reko von intrakr Gef m synthetischem Patch Graft
39.32.39↔	Naht einer thorakalen Vene, sonstige	39.57.12↔	Plast Reko v extrkr Aa an Kopf u Ha m synth Patch Graft
39.32.40↔	Naht einer abdominalen Vene, n.n.bez.	39.57.13↔	Plast Reko d V. jugularis m synthetischem Patch Graft
39.32.41↔	Naht der V. cava inferior	39.57.19↔	Plast Reko v Gef an Kopf u Ha m synth Patch Graft, So
39.32.42↔	Naht der V. iliaca communis und V. iliaca interna	39.57.20↔	Plst Rk v Gf d ob Extrm m synth Ptch Grft, n.n.bz.
39.32.49↔	Naht einer abdominalen Vene, sonstige	39.57.21↔	Plast Reko von Aa d ob Extrem m synth Patch Graft
39.32.99↔	Naht einer Vene, sonstige	39.57.22↔	Plst Rk d V. sbcl,V. axll u V. brchiopphlc m synth Ptch Grft
39.41↔	Stillung einer Blutung nach vaskulärem Eingriff	39.57.23↔	Plst Rk v snst tief Vv d ob Extrm m synth Ptch Grft
39.42↔	Revision eines arteriovenösen Shunts zur Hämodialyse	39.57.29↔	Plast Reko von Gef d ob Extrem m synth Patch Graft, So
39.43↔	Entfernen eines arteriovenösen Shunts zur Hämodialyse	39.57.30↔	Plast Reko von thor Gef m synth Patch Graft, n.n.bez.
39.49.00↔	Sonstige Revision nach vaskulärem Eingriff, n.n.bez.	39.57.31↔	Plast Reko d thorakalen Aort m synth Patch Graft
39.49.10↔	Revision einer Gefäßsanastomose	39.57.32↔	Plast Reko d V. pulmon m synthetischem Patch Graft
39.49.20↔	Revision eines vaskulären Implantates	39.57.33↔	Plast Reko d V. cava superior m synth Patch Graft
39.49.21↔	Wechsel eines vaskulären Implantates	39.57.39↔	Plast Reko von thorakalen Gef m synth Patch Graft, So
39.49.22↔	Entfernung eines vaskulären Implantates	39.57.40↔	Plast Reko abd Aa m synth Patch Graft, n.n.bez.
39.49.30↔	Ersatz eines kardialen Conduit	39.57.41↔	Plast Reko d abd Aort m synthetischem Patch Graft
39.49.99↔	Sonstige Revision nach vaskulärem Eingriff, sonstige	39.57.42↔	Plast Reko d Truncus coeliacus m synth Patch Graft
39.52.00↔	Sonstige Korrektur eines Aneurysmas, n.n.bez.	39.57.43↔	Plast Reko d A. gastrica m synthetischem Patch Graft
39.52.10↔	So Korr e Aneur von Blutgefässen an Kopf u Ha, n.n.bez.	39.57.44↔	Plast Reko d A. hepatica m synthetischem Patch Graft
39.52.11↔	Sonstige Korrektur e Aneur von intrakr Blutgefässen	39.57.45↔	Plast Reko d A. lienalis m synthetischem Patch Graft
39.52.19↔	So Korr e Aneur von Blutgefässen an Kopf und Ha, So	39.57.46↔	Plast Reko d A. renalis m synthetischem Patch Graft
39.52.20↔	Sonstige Korrektur eines Aneurysmas der Aorta, n.n.bez.	39.57.47↔	Plast Reko d A. mesenterica m synth Patch Graft

39.57.48↔	Plast Reko d A. iliaca m synthetischem Patch Graft	39.8x.11↔	Exzision des Glomus caroticum und anderer Paraganglien
39.57.49↔	Plast Reko abd Aa m synthetischem Patch Graft, So	39.8x.20↔	Implnt o Erstz e Implsgnrtrs z Aktvierng d Brflfx
39.57.50↔	Plast Reko abd Venen m synth Patch Graft, n.n.bez.	39.8x.21↔	Rv (h Wchs) e Implsgnrtrs z Aktvierng d Brflfx
39.57.51↔	Plast Reko d V. cava inferior m synth Patch Graft	39.8x.22↔	Entf e Impulsgenerators zur Aktivierung d Baroreflexes
39.57.52↔	Plast Reko d V. iliaca m synthetischem Patch Graft	39.8x.30↔	Implnt o Erstz e (v) Elktrd(n) z Aktvierng d Brflfx
39.57.59↔	Plast Reko abd Venen m synthetischem Patch Graft, So	39.8x.31↔	Rv (h Wchs) e (v) Elktrd(n) z Aktvierng d Brflfx
39.57.60↔	Plst Rk v Gf d unt Extrm m synth Ptch Grft, n.n.bez.	39.8x.32↔	Entf e (v) Elektrod(n) zur Aktivierung d Baroreflexes
39.57.61↔	Plast Reko von Aa d unteren Extrem m synth Patch Graft	39.8x.99↔	Op a Glom carot, Sin caroticus und and Paraggl, So
39.57.62↔	Plast Reko d V. fem und V. poplitea m synth Patch Graft	39.99.00↔	Sonstige Operationen an Blutgefässen, n.n.bez.
39.57.63↔	Plst Rk v snst tief Vv d unt Extrm m synth Ptch Grft	39.99.10↔	Aortopexie
39.57.64↔	Plst Rk v obrfl Vv d Obrschnkls m synth Ptch Grft	39.99.20↔	Operationen bei kongenitalen Gefässanomalien, n.n.bez.
39.57.69↔	Plast Reko v Gef d unt Extrem m synth Patch Graft, So	39.99.21↔	Op b kngntlr Anmie d Artnsthms(Stns) o b untrbr Artbnbn
39.57.99↔	Plast Reko m synthetischem Patch Graft, sonstige	39.99.22↔	Op b kong Anom d A. o V. pulmonalis o b A. lusoria
39.58↔	Plast Rekonstruktion e Blgef m Patch Graft n.n.bez.	39.99.23↔	Operationen bei kongenitalen Anomalien der V. cava
39.59.00↔	Sonstige plastische Rekonstruktion eines Gefässes, n.n.bez.	39.99.24↔	Op b kong Kollateralgefässen und Unifokalisierung
39.59.10↔	Transposition von Arterien, n.n.bez.	39.99.30↔	Kathinterv Verschluss d Duct arterios Botalli, n.n.bez
39.59.11↔	Transposition der extrakraniellen A. vertebrales	39.99.31↔	Kathinterv Verschluss d Duct arterios Botalli, m Coil
39.59.12↔	Transposition von sonstigen extr Aa an Kopf und Hals	39.99.32↔	Kthntrv Vrschl d Dct artrios Btll, m AmpltzDctOccldr
39.59.13↔	Transposition von Arterien der oberen Extremität	39.99.38↔	Kathinterv Verschluss d Duct arterios Botalli, So
39.59.14↔	Transposition von thorakalen Arterien	39.99.39↔	Operationen bei sonstigen kongenitalen Gefässanomalien
39.59.15↔	Transposition der A. gastrica, A. hepatica und A. lienalis	39.99.99↔	Sonstige Operationen an Blutgefässen, sonstige
39.59.16↔	Transposition der A. renalis	83.43.00↔	Exzision von Muskel oder Faszie zur Transplantation, n.n.bez.
39.59.17↔	Transposition der A. mesenterica	83.43.10↔	Entnahme eines myokutanen Lappens zur Transplantation
39.59.18↔	Transposition sonstiger viszeraler Arterien	83.43.11↔	Entn e osteom o osteofasz Lp zur Transplantation
39.59.19↔	Transposition der A. iliaca	83.43.12↔	Entn e sonst Lappentx m mikrovask Anast aus M o Fasz
39.59.20↔	Transposition von sonstigen abdominalen Arterien	83.43.99↔	Exzision von Muskel oder Faszie zur Transplantation, sonstige
39.59.21↔	Transposition von Arterien der unteren Extremität	83.71.00↔	Sehnenverlängerung, n.n.bez.
39.59.29↔	Transposition von Arterien, sonstige	83.71.10↔	Sehnenverlängerung, Kopf und Hals
39.59.30↔	Sonstige Plast Reko von Gef an Kopf und Ha, n.n.bez.	83.71.11↔	Sehnenverlängerung, Schulter und Axilla
39.59.31↔	Sonstige plastische Rekonstruktion e intrakr Gefässes	83.71.12↔	Sehnenverlängerung, Oberarm und Ellenbogen
39.59.32↔	Sonstige Plast Rekonstruktion d extr A. vertebrales	83.71.13↔	Sehnenverlängerung, Unterarm
39.59.33↔	So Plast Reko von extrk Aa an Kopf und Ha, So	83.71.14↔	Sehnenverlängerung, Brustwand, Bauch und Rücken
39.59.34↔	Sonstige plastische Rekonstruktion der V. jugularis	83.71.15↔	Sehnenverlängerung, Leisten- und Genitalregion und Gesäss
39.59.39↔	Sonstige Plast Reko von Gef an Kopf und Ha, sonstige	83.71.16↔	Sehnenverlängerung, Untere Extremität
39.59.40↔	Sonstige Plast Reko von Gef d ob Extrem, n.n.bez.	83.71.19↔	Sehnenverlängerung, Andere Lokalisation
39.59.41↔	Sonstige plastische Rekonstruktion von Aa d ob Extrem	83.71.99↔	Sehnenverlängerung, sonstige
39.59.42↔	S Plst Rk d V. sbcl, V. axll u V. brchiocphlc	83.75.00↔	Sehnentransfer oder -transplantation, n.n.bez.
39.59.48↔	So Plast Reko von sonstigen tiefen Venen d ob Extrem	83.75.10↔	Sehnentransfer oder -transplantation, Kopf und Hals
39.59.49↔	Sonstige Plast Reko von Gef d ob Extrem, sonstige	83.75.11↔	Sehnentransfer oder -transplantation, Schulter und Axilla
39.59.50↔	Sonstige Plast Reko von thorakalen Gef, n.n.bez.	83.75.12↔	Sehnentransfer oder -transplantation, Oberarm und Ellenbogen
39.59.51↔	Sonstige plastische Rekonstruktion der thorakalen Aorta	83.75.13↔	Sehnentransfer oder -transplantation, Unterarm
39.59.52↔	Sonstige plastische Rekonstruktion der A. pulmonalis	83.75.14↔	Sehnentransfer o Tx, Bruw, Bauch und Rücken
39.59.53↔	Sonstige Plast Reko von thorakalen Aa, sonstige	83.75.15↔	Sehnentransfer o Tx, Leist und Genreg und Gesäss
39.59.54↔	Sonstige plastische Rekonstruktion der V. pulmonalis	83.75.16↔	Sehnentransfer oder -transplantation, Untere Extremität
39.59.55↔	Sonstige plastische Rekonstruktion der V. cava superior	83.75.19↔	Sehnentransfer oder -transplantation, Andere Lokalisation
39.59.59↔	Sonstige Plast Reko von thorakalen Gef, sonstige	83.75.99↔	Sehnentransfer oder -transplantation, sonstige
39.59.60↔	Sonstige Plast Rekonstruktion von abd Aa, n.n.bez.	83.76.00↔	Sonstige Sehnenrekonstruktion, n.n.bez.
39.59.61↔	Sonstige plastische Rekonstruktion der abdominalen Aorta	83.76.10↔	Sonstige Sehnenrekonstruktion, Kopf und Hals
39.59.62↔	Sonstige plastische Rekonstruktion des Truncus coeliacus	83.76.11↔	Sonstige Sehnenrekonstruktion, Schulter und Axilla
39.59.63↔	Sonstige plastische Rekonstruktion der A. gastrica	83.76.12↔	Sonstige Sehnenrekonstruktion, Oberarm und Ellenbogen
39.59.64↔	Sonstige plastische Rekonstruktion A. hepatica	83.76.13↔	Sonstige Sehnenrekonstruktion, Unterarm
39.59.65↔	Sonstige plastische Rekonstruktion der A. lienalis	83.76.14↔	Sonstige Sehnenrekonstruktion, Brustwand und Rücken
39.59.66↔	Sonstige plastische Rekonstruktion der A. renalis	83.76.15↔	So Sehnenrekonstruktion, Leist und Genreg und Gesäss
39.59.67↔	Sonstige plastische Rekonstruktion der A. mesenterica	83.76.16↔	Sonstige Sehnenrekonstruktion, Untere Extremität
39.59.68↔	Sonstige plastische Rekonstruktion der A. iliaca	83.76.19↔	Sonstige Sehnenrekonstruktion, Andere Lokalisation
39.59.69↔	Sonstige Plast Rekonstruktion von abd Aa, sonstige	83.76.99↔	Sonstige Sehnenrekonstruktion, sonstige
39.59.70↔	Sonstige Plast Rekonstruktion von abd Venen, n.n.bez.	83.79↔	Sonstige Muskelrekonstruktion
39.59.71↔	Sonstige plastische Rekonstruktion der V. cava inferior	83.81.00↔	Sehnenrekonstruktion, n.n.bez.
39.59.72↔	Sonstige plastische Rekonstruktion der V. iliaca	83.81.10↔	Sehnenrekonstruktion, Kopf und Hals
39.59.79↔	Sonstige Plast Rekonstruktion von abd Venen, sonstige	83.81.11↔	Sehnenrekonstruktion, Schulter und Axilla
39.59.80↔	Sonstige Plast Reko von Gef d unteren Extrem, n.n.bez.	83.81.12↔	Sehnenrekonstruktion, Oberarm und Ellenbogen
39.59.81↔	Sonstige Plast Rekonstruktion von Aa d unteren Extrem	83.81.13↔	Sehnenrekonstruktion, Unterarm
39.59.82↔	Sonstige plastische Rekonstruktion der V. femoralis	83.81.14↔	Sehnenrekonstruktion, Brustwand, Bauch und Rücken
39.59.83↔	Sonstige plastische Rekonstruktion der V. poplitea	83.81.15↔	Sehnenrekonstruktion, Leisten- und Genitalregion und Gesäss
39.59.88↔	So Plast Reko von sonst tiefen Venen d unteren Extrem	83.81.16↔	Sehnenrekonstruktion, Untere Extremität
39.59.89↔	Sonstige Plast Reko von Gef d unteren Extrem, sonstige	83.81.19↔	Sehnenrekonstruktion, Andere Lokalisation
39.59.90↔	Sonstige Plast Reko e Gefässes, Venenklappenplastik	83.81.99↔	Sehnenrekonstruktion, sonstige
39.59.99↔	Sonstige plastische Rekonstruktion eines Gefässes, sonstige	83.82.00↔	Muskel- oder Faszientransplantation, n.n.bez.
39.8x.00↔	Op a Glom carot, Sin caroticus u and Paraggl, n.n.bez.	83.82.10↔	Faszientransplantation, Kopf und Hals
39.8x.10↔	Exploration des Glomus caroticum und anderer Paraganglien	83.82.11↔	Faszientransplantation, Schulter und Axilla

83.82.12↔	Faszientransplantation, Oberarm und Ellenbogen	83.82.33↔	Transplantation e osteom o osteofasz Lp, Unterarm
83.82.13↔	Faszientransplantation, Unterarm	83.82.34↔	Tx e osteom o osteofasz Lp, Bruw, Bauch und Rücken
83.82.14↔	Faszientransplantation, Brustwand, Bauch und Rücken	83.82.35↔	Tx e osteom o osteofasz Lp, Leist u Genreg u Gesäss
83.82.15↔	Fasztx, Leisten und Genitalregion und Gesäss	83.82.36↔	Transplantation e osteom o osteofasz Lp, Untere Extrem
83.82.16↔	Faszientransplantation, Untere Extremität	83.82.39↔	Transplantation e osteom o osteofasz Lp, And Lok
83.82.19↔	Faszientransplantation, Andere Lokalisation	83.82.40↔	Tx e snst Lppntx m mkrvsk Anst aus M o Fsz, Kpf u H
83.82.20↔	Transplantation e lok M oder Faszlap, Kopf und Ha	83.82.41↔	Tx e snst Lppntx m mkrvsk Anst aus M o Fsz, Schlft u Axll
83.82.21↔	Transplantation e lok M o Faszlap, Schult und Axilla	83.82.42↔	Tx e snst Lppntx m mkrvsk Anst aus M o Fsz, Ob u Ellb
83.82.22↔	Transplantation e lok M o Faszlap, Oberarm und Ellb	83.82.43↔	Tx e snst Lppntx m mkrvsk Anst aus M o Fsz, Unt
83.82.23↔	Transplantation e lok Muskel oder Faszlap, Unterarm	83.82.44↔	Tx e so Lppntx m mkrvsk Anst aus M o Fsz, Brw, Bauch u Rücken
83.82.24↔	Tx e lok M o Faszlap, Bruw, Bauch und Rücken	83.82.45↔	Tx e so Lppntx m mkrvsk Anst aus M o Fsz, Leist u Gnrg u Gsäss
83.82.25↔	Tx e lok M o Faszlap, Leist und Genreg und Gesäss	83.82.46↔	Tx e snst Lppntx m mkrvsk Anst aus M o Fsz, Unt Extrm
83.82.26↔	Transplantation e lok M oder Faszlap, Untere Extrem	83.82.47↔	Tx e snst Lppntx m mkrvsk Anst aus M o Fsz, And Lk
83.82.29↔	Transplantation e lok Muskel oder Faszlap, And Lok	83.82.99↔	Muskel- oder Faszientransplantation, sonstige
83.82.30↔	Transplantation e osteom o osteofasz Lp, Kopf und Ha		
83.82.31↔	Tx e osteom o osteofasz Lp, Schult und Axilla		
83.82.32↔	Transplantation e osteom o osteofasz Lp, Oba und Ellb		

Prozedur I08-11

81.40.31↔ Arthrpl a Hüftgl m Osteot d Bckns, Trplsteotmie

ADRG I09**Wirbelkörperfusion**

Prozedur in Tabelle I09-1

DRG I09A**Wirbelkörperfusion mit äusserst schweren CC**

PCCL > 3

DRG I09B**Wirbelkörperfusion ohne äusserst schwere oder schwere CC**

PCCL > 2

DRG I09C**Wirbelkörperfusion ohne äusserst schwere oder schwere CC****Prozedur I09-1**

78.49.22↔	Wirbelkers d Implant (z.B. b Kyphose): 2 Wirbelk	78.49.4e↔	Kmpl Rk d Ws (z.B. b Skl) d drsvntrl Epphysd
78.49.23↔	Wirbelkers d Implant (z.B. b Kyphose): 3 Wirbelk	78.49.4f↔	Kmpl Rk d Ws (z.B. b Skl) d untrlr Epphysd m drs Wrblfs
78.49.24↔	Wirbelkers d Implant (z.B. b Kyphose): 4 Wirbelk	78.49.4g↔	Kmpl Rk d Ws (z.B. b Skl) d bitrl Epphysd m drs Wrblfs
78.49.25↔	Wrblkrs d Implnt (z.B. b Kyphs): 5 o mhr Wrblk	78.49.50↔	Drs o vnt instrmnt Krrktrspndyl (z.B. b Skl), n.n.bz.
78.49.27↔	Wirbelkers d So Mat (z.B. b Kyphose), 2 Wirbelk	78.49.51↔	Drs istmt Krspdy (zB b Skl), N prmstb, 3-6 Sg
78.49.28↔	Wirbelkers d So Mat (z.B. b Kyphose), 3 Wirbelk	78.49.52↔	Drs istmt Krspdy (zB b Skl), N prmstb, 7-10 Sg
78.49.2a↔	Wirbelkers d So Mat (z.B. b Kyphose), 4 o mehr Wirbelk	78.49.53↔	Drs instrmnt Krspdy (zB b Skl), N prmstb, 11 o mr Sg
78.49.31↔	Kompl Reko d Ws (z.B. b Kyphose) d vord Abstützspan	78.49.54↔	Drs istmt Krspdy (zB b Skl), prmstb, 3-6 Sg
78.49.32↔	Kmpl Rk d Ws (zB b Kyphs) d Kyphktmie (zB n LndsthSizr)	78.49.55↔	Drs istmt Krspdy (zB b Skl), prmstb, 7-10 Sg
78.49.33↔	Kmpl Rk d Ws (z.B. b Kyphs) d Drs Krr oh vntrls Rleas	78.49.56↔	Drs istmt Krspdy (zB b Skl), prmstb, 11 o mr Sg
78.49.34↔	Kmpl Rk d Ws (z.B. b Kyphs) d Drs Krr m vntr Rleas	78.49.57↔	Vnt istmt Krspdy (zB b Skl), N prmstb, 3-6 Sg
78.49.35↔	Kompl Reko d Ws (z.B. b Kyphose) d dorsoventrale Korr	78.49.58↔	Vnt istmt Krspdy (zB b Skl), N prmstb, 7-10 Sg
78.49.36↔	Knt u plysgmntl Drs Lrdspnd (DLS) n Zielk (zB b Kyphs)	78.49.59↔	Drs o vnt instrmnt Krrktrspndyl (z.B. b Skl), S
78.49.37↔	Klt u trdklr Sbrktnstm (zB n Tsn o HsYL) (zB b Kyphs)	78.49.5a↔	Vnt instrmnt Krspdy (zB b Skl), N prmstb, 11 o mr Sg
78.49.38↔	Klt u mngsmtl zvktkrk Ldsp zB n Msn, Ut o Sns zB b Kyphs	78.49.5b↔	Vnt istmt Krspdy (zB b Skl), prmstb, 3-6 Sg
78.49.40↔	Kpl Rk d Ws d Wt Ep mt K a FGsLg [Sp My A (SMA)St], 1 Kl	78.49.5c↔	Vnt istmt Krspdy (zB b Skl), prmstb, 7-10 Sg
78.49.41↔	Kpl Rk d Ws d Wt Ep mt K a FGsLg [Sp My A (SMA)St], 2 K	78.49.5d↔	Vnt istmt Krspdy (zB b Skl), prmstb, 11 o mr Sg
78.49.42↔	Kpl Rk d Ws d Wt Ep mt K a FGsLg [Sp My A (SMA)St], 3 K	78.49.60↔	Drs u vnt kmb istmt Krspdy (zB b Skl), nnbz
78.49.43↔	Kpl Rk d Ws d Wt Ep mt K a FGsLg [Sp My A (SMA)St], 4 K	78.49.61↔	Drs u vnt kb istmt Krrktrspndyl (zB b Skl) N prmst, 3-6 Sg
78.49.44↔	Kpl Rk d Ws d Wt Ep mt K a FGsLg [Sp My A (SMA)St], 5 K	78.49.62↔	Drs u vnt kb istmt Krrkrndyl (zB b Skl) N prmst, 7-10 Sg
78.49.45↔	Kpl Rk d Ws d Wt Ep mt K a FGsLg [Sp My A (SMA)St], 6 K	78.49.63↔	Drs u vnt kb istmt Krspdy (zB b Skl) N prmst, 11 o mr Sg
78.49.46↔	Kpl Rk d Ws d Wt Ep mt K a FGsLg [Sp My A (SMA)St], 7 K	78.49.64↔	Drs u vnt kb istmt Krspdy (zB b Skl), prmstb, 3-6 Sg
78.49.47↔	Kpl Rk d Ws d Wt Ep mt K a FGsLg [Sp My A (SMA)St], 8 K	78.49.65↔	Drs u vnt kb istmt Krspdy (zB b Skl), prmstb, 7-10 Sg
78.49.48↔	Kpl Rk d Ws d Wt Ep mt K a FGsLg [Sp My A (SMA)St], 9 K	78.49.66↔	Drs u vnt kb istmt Krspdy (zB b Skl), prmstb, 11 o mr Sg
78.49.4a↔	Kpl Rk d Ws d Wt Ep mt K a FGsLg [Sp My A (SMA)St], 10 K	78.49.69↔	Drs u vnt kmb instrmnt Krrktrspndyl (z.B. b Skl), S
78.49.4b↔	Kpl Rk d Ws d Wt Ep mt K a FGsLg [Sp My A (SMA)St], 11 K	78.49.71↔	Kmpl Rk d Ws (zB b Skl) d sbkt Hrngntmsttm (b Knd)
78.49.4c↔	Kpl Rk d Ws d Wt Ep mt K a FGsLg [Sp My A (SMA)St], 12 K	81.01↔	Spondylodese an Atlas-Axis
78.49.4d↔	Kl Rk d Ws d Wt Ep m K a FGLg [Sp M A (SMA)St], 13 u mr K	81.04↔	Dorsale und dorsolumbale Spondylodese, ventraler Zugang

81.05↔	Dorsale und dorsolumbale Spondylodese, dorsaler Zugang	81.63.00↔	Spondylodes o Reop e Spondylodes v 48 Wirb, n.n.bez.
81.06↔	Lumbale und lumbosakrale Spondylodese, ventraler Zugang	81.63.10↔	Spondylodese von 4 - 6 Wirbeln, dorsal
81.07↔	Lumbale und lumbosakrale Spondylod, intratransverser Zugang	81.63.11↔	Spondylodes v 4 6 Wirb, dors u vent komb, interkorp
81.08↔	Lumbale und lumbosakrale Spondylodese, dorsaler Zugang	81.63.12↔	Spondylodese von 4 - 6 Wirbeln, ventral, interkorporell
81.31↔	Reoperation einer Spondylodese an Atlas-Axis	81.63.13↔	Spondylodese von 4 - 6 Wirbeln, dorsal, dynamisch
81.32↔	Reop e sonst zervikalen Spondylodes m ventralem Zugang	81.63.20↔	Spondylodese von 7 - 8 Wirbeln, dorsal
81.33↔	Reop e sonstigen zervikalen Spondylodese m dors Zugang	81.63.21↔	Spondylodes v 7 8 Wirb, dors u vent komb, interkorp
81.34↔	Reop e dors u dorsolumb Spondylodes, ventraler Zugang	81.63.22↔	Spondylodese von 7 - 8 Wirbeln, ventral, interkorporell
81.35↔	Reop e dors und dorsolumb Spondylodese, dors Zugang	81.63.23↔	Spondylodese von 7 - 8 Wirbeln, dorsal, dynamisch
81.36↔	Reop e lumb u lumbosakr Spondylodes, ventraler Zugang	81.63.99↔	Spondylodese o Reop e Spondylodese von 48 Wirbeln, So
81.37↔	Reop e lmb u lmbskr Spndylods, intrtrnsvrs Zg	81.64.00↔	Spndylods o Reop e Spndylods v 9 o mhr Wrb, n.n.bz.
81.38↔	Reop e lumb und lumbosakr Spondylodese, dors Zugang	81.64.10↔	Spondylodese von 9 oder mehr Wirbeln, dorsal
81.62.00↔	Spondylodes o Reop e Spondylodes v 23 Wirb, n.n.bez.	81.64.11↔	Spndylods v 9 o mhr Wrb, drs u vnt komb, intrkprl
81.62.10↔	Spondylodese von 2 Wirbeln, dorsal	81.64.99↔	Spondylodes o Reop e Spondylodes v 9 o mehr Wirb, So
81.62.11↔	Spondylodes v 2 Wirbeln, dors u vent komb, interkorp	81.66.12↔	Kyphoplastik, 3 Wirbelkörper
81.62.20↔	Spondylodese von 3 Wirbeln, dorsal	81.66.13↔	Kyphoplastik, 4 und mehr Wirbelkörper
81.62.21↔	Spondylodes v 3 Wirbeln, dors u vent komb, interkorp	84.51.11↔	Einsetzen von interkorporellen Cages, 2 Segmente
81.62.22↔	Spondylodese von 3 Wirbeln, ventral, interkorporell	84.51.12↔	Einsetzen von interkorporellen Cages, 3 Segmente
81.62.23↔	Spondylodese von 3 Wirbeln, dorsal, dynamisch	84.51.13↔	Einsetzen von interkorporellen Cages, 4 oder mehr Segmente
81.62.99↔	Spondylodese o Reop e Spondylodese von 23 Wirbeln, So		

DRG I10**Andere Eingriffe an der Wirbelsäule mit äusserst schweren CC**

Prozedur in Tabelle I10-1 und PCCL > 3

DRG I10Z**Andere Eingriffe an der Wirbelsäule mit äusserst schweren CC****Prozedur I10-1**

03.01.00↔	Entfernen eines Fremdkörpers vom Spinalkanal, n.n.bez.	03.09.99↔	Sonst Exploration und Dekompression am Spinalkanal, so
03.01.10↔	Entfernen eines Fremdkörpers vom Spinalkanal, epidural	03.1↔	Durchtrennung einer intraspinalen Nervenwurzel
03.01.99↔	Entfernen eines Fremdkörpers vom Spinalkanal, sonstige	03.32.00↔	Biopsie an Rückenmark oder Rückenmarkshäuten, n.n.bez.
03.02↔	Relaminotomie	03.32.10↔	Geschl [Perkut] [Nad] Biops an Rm o Rückenmarkshäuten
03.09.00↔	Sonst Exploration und Dekompression am Spinalkanal, n.n.b	03.32.20↔	Offene Biopsie an Rückenmark oder Rückenmarkshäuten
03.09.10↔	Zugang zur Halswirbelsäule, n.n.bez.	03.32.99↔	Biopsie an Rückenmark oder Rückenmarkshäuten, sonstige
03.09.11↔	Zugang zur Halswirbelsäule, ventral, 1 Segment	03.4x.00↔	Exz o Destr e Läs an Rm o Rückenmarkshäuten, n.n.bez.
03.09.12↔	Zugang zur Halswirbelsäule, ventral, 2 Segmente	03.4x.10↔	Exz o Destr von Tumor an Rückenmark (intramedullär)
03.09.13↔	Zugang zur Halswirbelsäule, ventral, 3 und mehr Segmente	03.4x.11↔	Exz o Destr von Tumor an Rückenmarkshäuten und Kn
03.09.14↔	Zugang zur Hws (d Laminot o Hemilekt), dors, 1 Segment	03.4x.12↔	Exz o Destr v Tumor an intraspinalen Nervenwurzel u Ggl
03.09.15↔	Zugang zur Hws (d Laminot o Hemilekt), dors, 2 Seg	03.4x.19↔	Exz o Destr von Tumor an Rm o Rmhaut, sonstige
03.09.16↔	Zug z Hws (d Laminot o Hemilekt), dors, 3 u mehr Seg	03.4x.20↔	Exz o Destr e sonstigen Läs an Rm (intramedullär)
03.09.17↔	Zugang zum kraniozervikalem Uebergang	03.4x.21↔	Exz oder Destr e sonstigen Läsion an Rückenmarkshäuten
03.09.19↔	Zugang zur Halswirbelsäule, sonstige	03.4x.22↔	Exz o Dstr e snst Läs an intrspnl Nrvwrz u Ggl
03.09.20↔	Zugang zur Brustwirbelsäule, n.n.bez.	03.4x.29↔	Exz o Destr e sonstigen Läs an Rm o Rmhaut, sonstige
03.09.21↔	Zugang zur Brustwirbelsäule, ventral, 1 Segment	03.4x.99↔	Exz o Destr e Läs an Rm o Rückenmarkshäuten, sonstige
03.09.22↔	Zugang zur Brustwirbelsäule, ventral, 2 Segmente	03.53.11↔	Geschl Reposition e Wirbelfraktur mit externer Fix
03.09.23↔	Zugang zur Brustwirbelsäule, ventral, 3 und mehr Segmente	03.53.20↔	Offene Reposition einer Wirbelfraktur
03.09.24↔	Zugang zur Bws (d Laminot o Hemilekt), dors, 1 Segment	03.59.00↔	So Plast Reko und Op an Strukt d Spinalkan, n.n.bez.
03.09.25↔	Zugang zur Bws (d Laminot o Hemilekt), dors, 2 Seg	03.59.10↔	S Plst Rk u Op an Strkt d Spnlkn, Vrschl e Diastmtmylie
03.09.26↔	Zug z Bws (d Laminot o Hemilekt), dors, 3 u mehr Seg	03.59.11↔	S Plst Rk u Op an Strkt d Spnlkn, Drchtr e Flm trmnl
03.09.29↔	Zugang zur Brustwirbelsäule, sonstige	03.59.12↔	S Plst Rk u Op an Strkt d Spnlkn, Vrschl e spn Fstl
03.09.30↔	Zugang zur Lendenwirbelsäule, n.n.bez.	03.59.13↔	S Plst Rk u Op an Strkt d Spnlkn, Spnl Drpl
03.09.31↔	Zugang zur Lendenwirbelsäule, ventral, 1 Segment	03.59.99↔	So Plast Reko und Op an Strukturen d Spinalkanals, So
03.09.32↔	Zugang zur Lendenwirbelsäule, ventral, 2 Segmente	03.6↔	Lösung von Adhäsionen an Rückenmark und Nervenwurzeln
03.09.33↔	Zugang zur Lendenwirbelsäule, ventral, 3 und mehr Segmente	03.79↔	Sonstiger Shunt am Spinalkanal
03.09.34↔	Zg z Lndwrbs (d Lmnt o Flvktmie), drs, 1 Sgm	03.93.00↔	Implnt o Erstz d Elktrod(n) e spn Neurstm, n.n.bz.
03.09.35↔	Zug z Lndwrbs (d Laminot o Flavektomie), dors, 2 Seg	03.93.10↔	Implnt,Erstz d Elktrod tmp epd Neurstm,Enzlsys,Tstsm
03.09.36↔	Zg z Lndwrbs (d Lmnt o Flvktmie), drs, 3 u mhr Sg	03.93.11↔	Implnt,Erstz d Elktrod tmp epd Neurstm,Mhrlysys,Tstsm
03.09.37↔	Zug z Lndwrbs, Zug zu Os sacrum u zu Os coccygis	03.93.20↔	Imp,Ers d Elktrod prmn epd Neurstm,Enzlsys,Dst,Prk
03.09.39↔	Zugang zur Lendenwirbelsäule, sonstige	03.93.21↔	Imp,Ers d Elktrod prmn epd Neurstm,Mhrlysys,Dst,Prk
03.09.40↔	Inzis d Spinalkanals, Rm und Rmhaut, n.n.bez.	03.93.22↔	Imp,Ers d Elktrod prmn epd Neurstm,Enzlsys,Dst,offn chr
03.09.41↔	Inzision d Spinalkanals zur Drain epid Flüssigkeit	03.93.23↔	Imp,Ers d Elktrod prmn epd Neurstm,Mhrlysys,Dst,offn chr
03.09.43↔	Inzis von Rm und Rückenmh zur Drain von subd Flüssigkeit	03.93.30↔	Implant o Ersetz e subd Elektrode zur Vorderwstim
03.09.44↔	Inzis von Rm und Rückenmh zur Drain e intramed Hämat	03.93.99↔	Implant o Ersetz d Elektrode(n) e spin Neurostim, So
03.09.45↔	Inzs v Rm u Rückenmh z Drain e intrmedllär Abszsss	03.97↔	Revision eines Shunts an den Rückenmarkshäuten
03.09.49↔	Inzis d Spinalkanals, Rm und Rmhaut, sonstige	03.98↔	Entfernen eines Shunts von den Rückenmarkshäuten
03.09.91↔	Sonstige Dekompression des Spinalkanals	03.99.00↔	So Op an Rm und Strukturen d Spinalkanals, n.n.bez.

03.99.10↔	Op an intraspinalen Blgef (z.B. Ligat, Destr, Res)	78.49.56↔	Drs istmt Krspdy (zB b Skl), prmsb, 11 o mr Sg
03.99.19↔	Sonstige Operationen an intraspinalen Blutgefässen	78.49.57↔	Vnt istmt Krspdy (zB b Skl), N prmsb, 3-6 Sg
03.99.20↔	Op a spin Liqsys, Anl e subkut Reserv a spin Liqsys	78.49.58↔	Vnt istmt Krspdy (zB b Skl), N prmsb, 7-10 Sg
03.99.21↔	Op a spn Lqsys,Rv sbkt RsrV,Kth o Medp z intrth u epd Infs	78.49.59↔	Drs o vnt instrmnt Krrkrspndyl (z.B. b Skl), S
03.99.22↔	Op a spin Liqsys, Entf e subkut Reserv a spin Liqsys	78.49.5a↔	Vnt instrmnt Krspdy (zB b Skl), N prmsb, 11 o mr Sg
03.99.29↔	Sonstige Operationen am spinalen Liquorsystem	78.49.5b↔	Vnt istmt Krspdy (zB b Skl), prmsb, 3-6 Sg
03.99.30↔	Rv (h Erstz) d Elktrd(n) e epd Neurstm, Stbl, Enzlsys	78.49.5c↔	Vnt istmt Krspdy (zB b Skl), prmsb, 7-10 Sg
03.99.31↔	Rv (h Erstz) d Elktrd(n) e epd Neurstm, Stbl, Mhrlsys	78.49.5d↔	Vnt istmt Krspdy (zB b Skl), prmsb, 11 o mr Sg
03.99.32↔	Rv(h Erstz)d Elktrd(n)e epd Neurstm,Plttnl,Enzlsys	78.49.60↔	Drs u vnt kmb istmt Krspdy (zB b Skl), nnbz
03.99.33↔	Rv (h Erstz) d Elktrd(n) e epd Neurstm, Plttnl, Mhrlsys	78.49.61↔	Drs u vnt kb istmt Krrkrspndyl (zB b Skl) N prmsb, 3-6 Sg
03.99.40↔	Rev (oh Ersetz) e Kath zur intrath u epidularen Infus	78.49.62↔	Drs u vnt kb istmt Krrkrspndyl (zB b Skl) N prmsb, 7-10 Sg
03.99.99↔	So Op an Rm und Strukturen d Spinalkanals, So	78.49.63↔	Drs u vnt kb istmt Krspdy (zB b Skl) N prmsb, 11 o mr Sg
33.34.00↔	Thorakoplastik, n.n.bez.	78.49.64↔	Drs u vnt kb istmt Krspdy (zB b Skl), prmsb, 3-6 Sg
33.34.10↔	Thorakoplastik, partiell	78.49.65↔	Drs u vnt kb istmt Krspdy (zB b Skl), prmsb, 7-10 Sg
33.34.20↔	Thorakoplastik, komplett	78.49.66↔	Drs u vnt kb istmt Krspdy (zB b Skl), prmsb, 11 o mr Sg
33.34.99↔	Thorakoplastik, sonstige	78.49.69↔	Drs u vnt kmb instrmnt Krrkrspndyl (z.B. b Skl), S
56.92↔	Implantation eines elektronischen Ureterstimulators	78.49.70↔	Komplexe Rekonstruktion der Wirbelsäule, n.n.bez.
56.93↔	Ersetzen eines elektronischen Ureterstimulators	78.49.71↔	Kmpl Rk d Ws (zB b Skl) d sbkt Hrrngnstmmtion (b Knd)
56.94↔	Entfernen eines elektronischen Ureterstimulators	78.49.79↔	Komplexe Rekonstruktion der Wirbelsäule, sonstige
57.96↔	Implantation eines elektronischen Blasenstimulators	78.49.82↔	Vrw v Kemt a d Ws au Klgfns m Hydrxlpsch, o Anr v KnWhz
57.97↔	Ersetzen eines elektronischen Blasenstimulators	78.49.83↔	Vrw v Kemt a d Ws au Klgfns m Hydrxlpsch, m Anr v KnWhz
57.98↔	Entfernen eines elektronischen Blasenstimulators	78.49.84↔	Verw v keram Knochenersmat an d Ws, oh Anr v Knwachs
77.29.20↔	Keilosteotomie am Wirbel	78.49.85↔	Verw v keram Knochenersmat an d Ws, m Anr v Knwachs
77.69.11↔	Lok Resektion von Knochenläsion o -gewebe an Wirbelkörpern	78.49.89↔	Knocht u Verw v Knochenersmat an d Wirbelsäule, So
77.69.21↔	Debridement an der Wirbelsäule	78.50.00↔	Inn Knochfix oh Rep d Fx, oh Ang d Lok, n.n.bez.
77.89.20↔	Sonstige partielle Knochres an e Wirbel, Densresektion	78.50.11↔	Knochenfixation an der Wirbelsäule
77.89.21↔	Sonstige partielle Knochenresektion an einem Wirbel, Corpus	78.50.30↔	Osteosyntheseverfahren an der Wirbelsäule, n.n.bez.
77.89.22↔	Sonstige Part Knochres an e Wirbel, sonstige Teile	78.50.31↔	Osteosynthese durch Schrauben an der Wirbelsäule
77.99.20↔	Totale Resektion eines Wirbelkörpers	78.50.32↔	Osteosynthese durch Drahtcerclage an der Wirbelsäule
78.49.20↔	Wirbelkörperersatz (z.B. bei Kyphose), n.n.bez.	78.50.33↔	Osteosynthese durch Klammersystem an der Wirbelsäule
78.49.21↔	Wirbelkers d Implant (z.B. b Kyphose): 1 Wirbelk	78.50.34↔	Osteosynthese durch Hakenplatten an der Wirbelsäule
78.49.22↔	Wirbelkers d Implant (z.B. b Kyphose): 2 Wirbelk	78.50.35↔	Osteosynthese durch Schrauben-Stabsystem a d Wirbelsäule
78.49.23↔	Wirbelkers d Implant (z.B. b Kyphose): 3 Wirbelk	78.50.36↔	Osteosyn d ventrales SchraubenPlattensystem an d Ws
78.49.24↔	Wirbelkers d Implant (z.B. b Kyphose): 4 Wirbelk	78.50.37↔	Osteosyn d dorsales SchraubenPlattensystem an d Ws
78.49.25↔	Wrbkrs d Implnt (z.B. b Kyphs): 5 o mhr Wrbk	78.50.39↔	Osteosyntheseverfahren an der Wirbelsäule, sonstige
78.49.26↔	Wirbelkers d So Mat (z.B. b Kyphose), 1 Wirbelk	78.50.99↔	Inn Knochfix oh Rep d Fx, oh Ang d Lok, sonstige
78.49.27↔	Wirbelkers d So Mat (z.B. b Kyphose), 2 Wirbelk	78.59.20↔	Rev von Osteosynthmat (oh Matwechs) an d Wirbelsäule
78.49.28↔	Wirbelkers d So Mat (z.B. b Kyphose), 3 Wirbelk	80.50↔	Exzision oder Destr e Disc intervertebralis, n.n.bez.
78.49.29↔	Wirbelkörperersatz (z.B. bei Kyphose), sonstige	80.51.00↔	Exzision eines Discus intervertebralis, n.n.bez.
78.49.2a↔	Wirbelkers d So Mat (z.B. b Kyphose), 4 o mehr Wirbelk	80.51.10↔	Exzision eines Discus intervertebralis, offen chirurgisch
78.49.31↔	Kompl Reko d Ws (z.B. b Kyphose) d vord Abstützspan	80.51.11↔	Exzision zweier Disci intervertebrales, offen chirurgisch
78.49.32↔	Kmpl Rk d Ws (zB b Kyphs) d Kyphktmie (zB n LndsthSlzr)	80.51.12↔	Exz dreier o mehr Disci intervertebrales, offen chir
78.49.33↔	Kmpl Rk d Ws (z.B. b Kyphs) d Drs Krr oh vntrls Rleas	80.51.20↔	Exzision eines Discus intervertebralis, perkutan mit Endoskopie
78.49.34↔	Kmpl Rk d Ws (z.B. b Kyphs) d Drs Krr m vntr Rleas	80.51.99↔	Exzision eines Discus intervertebralis, sonstige
78.49.35↔	Kompl Reko d Ws (z.B. b Kyphose) d dorsoventrale Korr	80.52↔	Intervertebrale Chemonukleolyse
78.49.36↔	Knt u plysgmntl Drs Lrdspnd (DLS) n Zielk (zB b Kyphs)	80.59.00↔	Sonstige Diskusdestruktion, n.n.bez.
78.49.37↔	Klt u trdklr Stbrknstm (zB n Tsn o HsYL) (zB b Kyphs)	80.59.10↔	Sonstige Diskusdestruktion, Entfernung eines freien Sequesters
78.49.38↔	Klt u mnsgmtl zvkthrk Ldsp zB n Msn, Ut o Sns zB b Kyphs	80.59.20↔	Sonstige Diskusdestruktion, Reoperation bei Rezidiv
78.49.40↔	Kpl Rk d Ws d Wt Ep mt K a FGsLg [Sp My A (SMA)St], 1 Kl	80.59.21↔	Sonstige Diskdestr, Reop m Radikulolyse b Rezidiv
78.49.41↔	Kpl Rk d Ws d Wt Ep mt K a FGsLg [Sp My A (SMA)St], 2 K	80.59.30↔	Sonstige Diskusdestruktion, Dekompression mit Nucleoplastik
78.49.42↔	Kpl Rk d Ws d Wt Ep mt K a FGsLg [Sp My A (SMA)St], 3 K	80.59.40↔	S Dskdstr, Mnmlnvs Thrmmdltion d Bndscheib
78.49.43↔	Kpl Rk d Ws d Wt Ep mt K a FGsLg [Sp My A (SMA)St], 4 K	80.59.50↔	S Dskdstr, Dsksrknstrktion m zllbsiertn Bndscheibnrstz
78.49.44↔	Kpl Rk d Ws d Wt Ep mt K a FGsLg [Sp My A (SMA)St], 5 K	80.59.99↔	Sonstige Diskusdestruktion, sonstige
78.49.45↔	Kpl Rk d Ws d Wt Ep mt K a FGsLg [Sp My A (SMA)St], 6 K	80.89.21↔	Débridement am Iliosakralgelenk
78.49.46↔	Kpl Rk d Ws d Wt Ep mt K a FGsLg [Sp My A (SMA)St], 7 K	80.89.22↔	Zystenexstirpation am Iliosakralgelenk
78.49.47↔	Kpl Rk d Ws d Wt Ep mt K a FGsLg [Sp My A (SMA)St], 8 K	80.89.29↔	Sonstige lokale Exzision oder Destr a Iliosakralgelenk
78.49.48↔	Kpl Rk d Ws d Wt Ep mt K a FGsLg [Sp My A (SMA)St], 9 K	80.89.30↔	Débridement an der Symphyse
78.49.4a↔	Kpl Rk d Ws d Wt Ep mt K a FGsLg [Sp My A (SMA)St], 10 K	80.89.31↔	Zystenexstirpation an der Symphyse
78.49.4b↔	Kpl Rk d Ws d Wt Ep mt K a FGsLg [Sp My A (SMA)St], 11 K	80.89.39↔	Sonstige lokale Exzision oder Destr an d Symphyse
78.49.4c↔	Kpl Rk d Ws d Wt Ep mt K a FGsLg [Sp My A (SMA)St], 12 K	80.89.41↔	Débr einer Gelenkläsion an and bez Lokalisation
78.49.4d↔	Kl Rk d Ws d W Ep m K a FGLg [Sp M A (SMA)St], 13 u mr K	80.89.42↔	Zystenexstirpation an Gelenken and bez Lokalisation
78.49.4e↔	Kmpl Rk d Ws (z.B. b Skl) d drsvntrl Epphysd	80.89.99↔	So Lok Exz o Destr e Gelläs an and bez Lok, So
78.49.4f↔	Kmpl Rk d Ws (z.B. b Skl) d untrrl Epphysd m drs Wrbfls	81.00↔	Spondylodese, n.n.bez.
78.49.4g↔	Kmpl Rk d Ws (z.B. b Skl) d biltrl Epphysd m drs Wrbfls	81.02↔	Sonstige zervikale Spondylodese mit ventralem Zugang
78.49.50↔	Drs o vnt instrmnt Krrkrspndyl (z.B. b Skl), n.n.bez.	81.03↔	Sonstige zervikale Spondylodese mit dorsalem Zugang
78.49.51↔	Drs istmt Krspdy (zB b Skl), N prmsb, 3-6 Sg	81.30↔	Reoperation einer Spondylodese, n.n.bez.
78.49.52↔	Drs istmt Krspdy (zB b Skl), N prmsb, 7-10 Sg	81.39↔	Reoperation einer Spondylodese, n.a.klass.
78.49.53↔	Drs instrmnt Krspdy (zB b Skl), N prmsb, 11 o mr Sg	81.62.00↔	Spondylodes o Reop e Spondylodes v 23 Wirb, n.n.bez.
78.49.54↔	Drs istmt Krspdy (zB b Skl), prmsb, 3-6 Sg	81.62.10↔	Spondylodese von 2 Wirbeln, dorsal
78.49.55↔	Drs istmt Krspdy (zB b Skl), prmsb, 7-10 Sg	81.62.11↔	Spondylodes v 2 Wirbeln, dors u vent komb, interkorp

81.62.12↔	Spondylodese von 2 Wirbeln, ventral, interkorporell	84.51.00↔	Einsetzen von interkorporellen Implantaten, n.n.bez.
81.62.13↔	Spondylodese von 2 Wirbeln, dorsal, dynamisch	84.51.10↔	Einsetzen von interkorporellen Cages, 1 Segment
81.62.20↔	Spondylodese von 3 Wirbeln, dorsal	84.51.11↔	Einsetzen von interkorporellen Cages, 2 Segmente
81.62.21↔	Spondylodese v 3 Wirbeln, dors u vent komb, interkorp	84.51.12↔	Einsetzen von interkorporellen Cages, 3 Segmente
81.62.22↔	Spondylodese von 3 Wirbeln, ventral, interkorporell	84.51.13↔	Einsetzen von interkorporellen Cages, 4 oder mehr Segmente
81.62.23↔	Spondylodese von 3 Wirbeln, dorsal, dynamisch	84.51.99↔	Einsetzen von interkorporellen Implantaten, sonstige
81.62.99↔	Spondylodese o Reop e Spondylodese von 23 Wirbeln, So	84.60↔	Einsetzen von Diskusprothese, nicht näher bezeichnet
81.63.00↔	Spondylodese o Reop e Spondylodese v 48 Wirb, n.n.bez.	84.61↔	Einsetzen von partieller Diskusprothese, zervikal
81.63.10↔	Spondylodese von 4 - 6 Wirbeln, dorsal	84.62↔	Einsetzen von totaler Diskusprothese, zervikal
81.63.11↔	Spondylodese v 4 6 Wirb, dors u vent komb, interkorp	84.63↔	Einsetzen von Diskusprothese, thorakal
81.63.12↔	Spondylodese von 4 - 6 Wirbeln, ventral, interkorporell	84.64↔	Einsetzen von partieller Diskusprothese, lumbosakral
81.63.13↔	Spondylodese von 4 - 6 Wirbeln, dorsal, dynamisch	84.65↔	Einsetzen von totaler Diskusprothese, lumbosakral
81.63.20↔	Spondylodese von 7 - 8 Wirbeln, dorsal	84.66.00↔	Rev o Ersetz von künstl Diskproth, zervikal, n.n.bez.
81.63.21↔	Spondylodese v 7 8 Wirb, dors u vent komb, interkorp	84.66.10↔	Ersetzen von künstlicher Diskusprothese, zervikal
81.63.22↔	Spondylodese von 7 - 8 Wirbeln, ventral, interkorporell	84.66.20↔	Revision von künstlicher Diskusprothese, zervikal
81.63.23↔	Spondylodese von 7 - 8 Wirbeln, dorsal, dynamisch	84.66.99↔	Rev o Ersetz von künstl Diskproth, zervikal, sonstige
81.63.99↔	Spondylodese o Reop e Spondylodese von 48 Wirbeln, So	84.67↔	Revision oder Ersetzen von künstlicher Diskusprothese, thorakal
81.64.00↔	Spndyls o Reop e Spndyls v 9 o mhr Wrb, n.n.bz.	84.68.00↔	Rev o Ersetz von künstl Diskproth, lumbosakr, n.n.bez.
81.64.10↔	Spondylodese von 9 oder mehr Wirbeln, dorsal	84.68.10↔	Ersetzen von künstlicher Diskusprothese, lumbosakral
81.64.11↔	Spndyls v 9 o mhr Wrb, drs u vnt komb, intrkrprl	84.68.20↔	Revision von künstlicher Diskusprothese, lumbosakral
81.64.99↔	Spondylodese o Reop e Spondylodese v 9 o mehr Wirb, So	84.68.99↔	Rev o Ersetz von künstl Diskproth, lumbosakr, sonstige
81.65.00↔	Vertebroplastik, n.n.bez.	84.69.00↔	Revision oder Ersetzen von künstlicher Diskusprothese, n.n.bez.
81.65.10↔	Vertebroplastik, 1 Wirbelkörper	84.69.10↔	Ersetzen von künstlicher Diskusprothese
81.65.11↔	Vertebroplastik, 2 Wirbelkörper	84.69.20↔	Revision von künstlicher Diskusprothese
81.65.12↔	Vertebroplastik, 3 Wirbelkörper	84.69.99↔	Revision o Ersetzen von künstlicher Diskusprothese, sonst
81.65.13↔	Vertebroplastik, 4 und mehr Wirbelkörper	84.81.00↔	Revision von interspinösen Implantaten, n.n.bez.
81.65.99↔	Vertebroplastik, sonstige	84.81.20↔	Revision von interspinösen Implantaten
81.66.00↔	Kyphoplastik, n.n.bez.	84.81.99↔	Revision von interspinösen Implantaten, sonstige
81.66.10↔	Kyphoplastik, 1 Wirbelkörper	84.82↔	Enstz o Erstz v Vrrcht(n) z dyn Stb m Pdklschr
81.66.11↔	Kyphoplastik, 2 Wirbelkörper	84.83↔	Rev von Vorrichtung(en) zur dyn Stab m Pedikelschr
81.66.12↔	Kyphoplastik, 3 Wirbelkörper	84.84↔	Einsetzen oder Ersetzen von Facetten-gelenksprothesen
81.66.13↔	Kyphoplastik, 4 und mehr Wirbelkörper	84.85↔	Revision von Facettengelenksprothesen
81.66.99↔	Kyphoplastik, sonstige		

ADRG I11**Eingriffe zur Verlängerung einer Extremität**

Prozedur in Tabelle I11-1

DRG I11Z**Eingriffe zur Verlängerung einer Extremität****Prozedur I11-1**

77.32.10↔	Kortikotomie bei Segmenttransport am Humerus	78.33↔	Verlängerungsosteotomie an Radius und Ulna
77.33.10↔	Kortikotomie bei Segmenttransport an Radius und Ulna	78.35.00↔	Verlängerungsosteotomie am Femur, n.n.bez.
77.35.11↔	Kortikotomie bei Segmenttransport am Schenkelhals	78.35.10↔	Verlängerungsosteotomie am Schenkelhals
77.35.21↔	Kortikotomie bei Segmenttransport an sonstigen Teilen d Femurs	78.35.19↔	Verlängerungsosteotomie an sonstigen Teilen des Femur
77.37.12↔	Kortikotomie bei Segmenttransport an der Tibia	78.35.99↔	Verlängerungsosteotomie am Femur, sonstige
77.37.21↔	Kortikotomie bei Segmenttransport an der Fibula	78.37↔	Verlängerungsosteotomie an Tibia und Fibula
78.32↔	Verlängerungsosteotomie am Humerus		

ADRG I12**Knochen- und Gelenkinfektion / -entzündung mit verschiedenen Eingriffen am Muskel-Skelett-System und Bindegewebe**

Hauptdiagnose in Tabelle I12-1 und mindestens eine Prozedur in Tabelle I12-2

DRG I12A**Knochen- und Gelenkinfektion / -entzündung mit verschiedenen Eingriffen am Muskel-Skelett-System und Bindegewebe mit äusserst schweren CC**

PCCL > 3

DRG I12B**Knochen- und Gelenkinfektion / -entzündung mit verschiedenen Eingriffen am Muskel-Skelett-System und Bindegewebe mit schweren CC oder Revision des Kniegelenkes**

PCCL > 2 oder Prozedur in Tabelle I12-3

DRG I12C**Knochen- und Gelenkinfektion / -entzündung mit verschiedenen Eingriffen am Muskel-Skelett-System und Bindegewebe ohne äusserst schwere oder schwere CC, ohne Revision des Kniegelenkes****Hauptdiagnose I12-1**

A18.0	Tuberkulose Knochen u Gelenke	M05.32	Seropos chron Polya m Bet so Org/-syst, Oberarm
M00.00	Arthrit/Polyarth d Staphylokokken, mehrere Lok	M05.33	Seropos chron Polya m Bet so Org/-syst, Unterarm
M00.01	Arthrit/Polyarth d Staphylokokken Schulterreg	M05.35	Seropos chron Polya m Bet so Org/-syst, Beck/OSchenkel
M00.02	Arthrit/Polyarth d Staphylokokken Oberarm	M05.36	Seropos chron Polya m Bet so Org/-syst, Unterschenkel
M00.03	Arthrit/Polyarth d Staphylokokken Unterarm	M05.80	Sonst seropos chron Polyarthrit, mehrere Lok
M00.05	Arthrit/Polyarth d Staphylokokken Becken/Oberschenkel	M05.81	Sonst seropos chron Polyarthrit Schulterregion
M00.06	Arthrit/Polyarth d Staphylokokken Unterschenkel	M05.82	Sonst seropos chron Polyarthrit Oberarm
M00.10	Arthrit/Polyarth d Pneumokokken, mehrere Lok	M05.83	Sonst seropos chron Polyarthrit Unterarm
M00.11	Arthrit/Polyarth d Pneumokokken Schulterregion	M05.85	Sonst seropos chron Polyarthrit Becken/Oberschenkel
M00.12	Arthrit/Polyarth d Pneumokokken Oberarm	M05.86	Sonst seropos chron Polyarthrit Unterschenkel
M00.13	Arthrit/Polyarth d Pneumokokken Unterarm	M05.90	Seropos chron Polyarthrit, nnbez, mehrere Lok
M00.15	Arthrit/Polyarth d Pneumokokken Becken/Oberschenkel	M05.91	Seropos chron Polyarthrit, nnbez, Schulterregion
M00.16	Arthrit/Polyarth d Pneumokokken Unterschenkel	M05.92	Seropos chron Polyarthrit, nnbez, Oberarm
M00.20	Arthrit/Polyarth d sonst Streptokokken, mehrere Lok	M05.93	Seropos chron Polyarthrit, nnbez, Unterarm
M00.21	Arthrit/Polyarth d sonst Streptokokken Schulterreg	M05.95	Seropos chron Polyarthrit, nnbez, Becken/Oberschenkel
M00.22	Arthrit/Polyarth d sonst Streptokokken Oberarm	M05.96	Seropos chron Polyarthrit, nnbez, Unterschenkel
M00.23	Arthrit/Polyarth d sonst Streptokokken Unterarm	M06.00	Seronegative chron Polyarthrit, mehrere Lok
M00.25	Arthrit/Polyarth d sonst Streptok Becken/Oberschenkel	M06.01	Seronegative chron Polyarthrit Schulterregion
M00.26	Arthrit/Polyarth d sonst Streptokokken Unterschenkel	M06.02	Seronegative chron Polyarthrit Oberarm
M00.80	Arthrit/Polyarth d sonst nbez bakt Erreg, mehrere Lok	M06.03	Seronegative chron Polyarthrit Unterarm
M00.81	Arthrit/Polyarth d sonst nbez bakt Erreg Schulterregion	M06.05	Seronegative chron Polyarthrit Becken/OS
M00.82	Arthrit/Polyarth d sonst nbez bakt Erreg Oberarm	M06.06	Seronegative chron Polyarthrit Unterschenkel
M00.83	Arthrit/Polyarth d sonst nbez bakt Erreg Unterarm	M06.10	Adulte Form Still-KH, mehrere Lok
M00.85	Arthrit/Polyarth d sonst nbez bakt Erreg Becken/Oberschenkel	M06.11	Adulte Form Still-KH, Schulterregion
M00.86	Arthrit/Polyarth d sonst nbez bakt Erreg Unterschenkel	M06.12	Adulte Form Still-KH, Oberarm
M00.90	Eitrige Arthritis, nnbez, mehrere Lok	M06.13	Adulte Form Still-KH, Unterarm
M00.91	Eitrige Arthritis, nnbez, Schulterregion	M06.15	Adulte Form Still-KH, Beckenreg/Oberschenkel
M00.92	Eitrige Arthritis, nnbez, Oberarm	M06.16	Adulte Form Still-KH, Unterschenkel
M00.93	Eitrige Arthritis, nnbez, Unterarm	M06.20	Bursitis b chron Polyarthrit, mehrere Lok
M00.95	Eitrige Arthritis, nnbez, Beckenregion/Oberschenkel	M06.21	Bursitis b chron Polyarthrit Schulterregion
M00.96	Eitrige Arthritis, nnbez, Unterschenkel	M06.22	Bursitis b chron Polyarthrit Oberarm
M02.10	Postenteritische Arthritis, mehrere Lok	M06.23	Bursitis b chron Polyarthrit Unterarm
M02.11	Postenteritische Arthritis Schulterregion	M06.25	Bursitis b chron Polyarthrit Becken/Oberschenkel
M02.12	Postenteritische Arthritis Oberarm	M06.26	Bursitis b chron Polyarthrit Unterschenkel
M02.13	Postenteritische Arthritis Unterarm	M06.30	Rheumaknoten, mehrere Lokalisationen
M02.15	Postenteritische Arthritis Beckenregion/Oberschenkel	M06.31	Rheumaknoten Schulterregion
M02.16	Postenteritische Arthritis Unterschenkel	M06.32	Rheumaknoten Oberarm
M02.30	Reiter-Krankheit, mehrere Lokalisationen	M06.33	Rheumaknoten Unterarm
M02.31	Reiter-Krankheit Schulterregion	M06.35	Rheumaknoten Beckenregion/Oberschenkel
M02.32	Reiter-Krankheit Oberarm	M06.36	Rheumaknoten Unterschenkel
M02.33	Reiter-Krankheit Unterarm	M06.40	Entzündliche Polyarthropathie, mehrere Lokalisationen
M02.35	Reiter-Krankheit Beckenregion/Oberschenkel	M06.41	Entzündliche Polyarthropathie Schulterregion
M02.36	Reiter-Krankheit Unterschenkel	M06.42	Entzündliche Polyarthropathie Oberarm
M02.90	Reaktive Arthritis, nnbez, mehrere Lok	M06.43	Entzündliche Polyarthropathie Unterarm
M02.91	Reaktive Arthritis, nnbez, Schulterregion	M06.45	Entzündliche Polyarthropathie Beckenregion/OS
M02.92	Reaktive Arthritis, nnbez, Oberarm	M06.46	Entzündliche Polyarthropathie Unterschenkel
M02.93	Reaktive Arthritis, nnbez, Unterarm	M06.80	Sonst nbez chron Polyarthrit, mehrere Lok
M02.95	Reaktive Arthritis, nnbez, Beckenreg/Oberschenkel	M06.81	Sonst nbez chron Polyarthrit Schulterregion
M02.96	Reaktive Arthritis, nnbez, Unterschenkel	M06.82	Sonst nbez chron Polyarthrit Oberarm
M05.00	Felty-Syndrom, mehrere Lokalisationen	M06.83	Sonst nbez chron Polyarthrit Unterarm
M05.01	Felty-Syndrom Schulterregion	M06.85	Sonst nbez chron Polyarthrit Becken/Oberschenkel
M05.02	Felty-Syndrom Oberarm	M06.86	Sonst nbez chron Polyarthrit Unterschenkel
M05.03	Felty-Syndrom Unterarm	M06.90	Chronische Polyarthrit, nnbez, mehrere Lok
M05.05	Felty-Syndrom Beckenregion/Oberschenkel	M06.91	Chronische Polyarthrit, nnbez, Schulterregion
M05.06	Felty-Syndrom Unterschenkel	M06.92	Chronische Polyarthrit, nnbez, Oberarm
M05.20	Vaskul seropos chron Polyarth, mehrere Lok	M06.93	Chronische Polyarthrit, nnbez, Unterarm
M05.21	Vaskul seropos chron Polyarth Schulterregion	M06.95	Chronische Polyarthrit, nnbez, Beckenregion/OS
M05.22	Vaskul seropos chron Polyarth Oberarm	M06.96	Chronische Polyarthrit, nnbez, Unterschenkel
M05.23	Vaskul seropos chron Polyarth Unterarm	M08.00	Juv chron Polyarth, adul Typ, mehrere Lok
M05.25	Vaskul seropos chron Polyarth Becken/Oberschenkel	M08.01	Juv chron Polyarth, adul Typ, Schulterregion
M05.26	Vaskul seropos chron Polyarth Unterschenkel	M08.02	Juv chron Polyarth, adul Typ, Oberarm
M05.30	SeroPos chron Polya m Bet so Org/-syst, mehr Lok	M08.03	Juv chron Polyarth, adul Typ, Unterarm
M05.31	Seropos chron Polya m Bet so Org/-syst, Schulterreg	M08.05	Juv chron Polyarth, adul Typ, Beckenreg/OS

M08.06	Juv chron Polyarth, adul Typ, Unterschenkel	M86.00	Akute hämatogene Osteomyelitis, mehrere Lok
M08.20	Juv chron Arth, syst beginn Form, mehrere Lok	M86.01	Akute hämatogene Osteomyelitis Schulterregion
M08.21	Juv chron Arth, syst beginn Form, Schulterregion	M86.02	Akute hämatogene Osteomyelitis Oberarm
M08.22	Juv chron Arth, syst beginn Form, Oberarm	M86.03	Akute hämatogene Osteomyelitis Unterarm
M08.23	Juv chron Arth, syst beginn Form, Unterarm	M86.05	Akute hämatogene Osteomyelitis Becken/OS
M08.25	Juv chron Arth, syst beginn Form, Beckenreg/OS	M86.06	Akute hämatogene Osteomyelitis Unterschenkel
M08.26	Juv chron Arth, syst beginn Form, Unterschenkel	M86.10	Sonstige akute Osteomyelitis, mehrere Lok
M08.3	Juv chron Arthritis (seroneg), polyartikul Form	M86.11	Sonstige akute Osteomyelitis Schulterregion
M08.40	Juv chron Arth, oligoart Form, mehr Lok	M86.12	Sonstige akute Osteomyelitis Oberarm
M08.41	Juv chron Arth, oligoart Form, Schulterreg	M86.13	Sonstige akute Osteomyelitis Unterarm
M08.42	Juv chron Arth, oligoart Form, Oberarm	M86.15	Sonstige akute Osteomyelitis Becken/Oberschenkel
M08.43	Juv chron Arth, oligoart Form, Unterarm	M86.16	Sonstige akute Osteomyelitis Unterschenkel
M08.45	Juv chron Arth, oligoart Form, Beckenreg/OS	M86.20	Subakute Osteomyelitis, mehrere Lokalisationen
M08.46	Juv chron Arth, oligoart Form, Unterschenkel	M86.21	Subakute Osteomyelitis Schulterregion
M08.70	Vaskulitis b juv Arthritis, mehr Lok	M86.22	Subakute Osteomyelitis Oberarm
M08.71	Vaskulitis b juv Arthritis, Schulterreg	M86.23	Subakute Osteomyelitis Unterarm
M08.72	Vaskulitis b juv Arthritis, Oberarm	M86.25	Subakute Osteomyelitis Beckenregion/Oberschenkel
M08.73	Vaskulitis b juv Arthritis, Unterarm	M86.26	Subakute Osteomyelitis Unterschenkel
M08.75	Vaskulitis b juv Arthritis, Beckenreg/OS	M86.30	Chron multifokale Osteomyelitis, mehrere Lok
M08.76	Vaskulitis b juv Arthritis, Unterschenkel	M86.31	Chron multifokale Osteomyelitis Schulterregion
M08.80	Sonstige juvenile Arthritis, mehrere Lok	M86.32	Chron multifokale Osteomyelitis Oberarm
M08.81	Sonstige juvenile Arthritis Schulterregion	M86.33	Chron multifokale Osteomyelitis Unterarm
M08.82	Sonstige juvenile Arthritis Oberarm	M86.35	Chron multifokale Osteomyelitis Becken/Oberschenkel
M08.83	Sonstige juvenile Arthritis Unterarm	M86.36	Chron multifokale Osteomyelitis Unterschenkel
M08.85	Sonstige juvenile Arthritis Beckenregion/OS	M86.40	Chron Osteomyelitis m Fistel, mehrere Lok
M08.86	Sonstige juvenile Arthritis Unterschenkel	M86.41	Chron Osteomyelitis m Fistel, Schulterregion
M08.90	Juvenile Arthritis, nnbez, mehrere Lok	M86.42	Chron Osteomyelitis m Fistel, Oberarm
M08.91	Juvenile Arthritis, nnbez, Schulterregion	M86.43	Chron Osteomyelitis m Fistel, Unterarm
M08.92	Juvenile Arthritis, nnbez, Oberarm	M86.45	Chron Osteomyelitis m Fistel, Becken/Oberschenkel
M08.93	Juvenile Arthritis, nnbez, Unterarm	M86.46	Chron Osteomyelitis m Fistel, Unterschenkel
M08.95	Juvenile Arthritis, nnbez, Beckenregion/Oberschenkel	M86.50	Sonst chron hämatogene Osteomyelitis, mehrere Lok
M08.96	Juvenile Arthritis, nnbez, Unterschenkel	M86.51	Sonst chron hämatogene Osteomyelitis Schulterregion
M12.00	Chron post rheum Arth [J-Arth], mehrere Lok	M86.52	Sonst chron hämatogene Osteomyelitis Oberarm
M12.01	Chron post rheum Arth [J-Arth] Schulterregion	M86.53	Sonst chron hämatogene Osteomyelitis Unterarm
M12.02	Chron post rheum Arth [J-Arth] Oberarm	M86.55	Sonst chron hämatogene Osteomyelitis Becken/OS
M12.03	Chron post rheum Arth [J-Arth] Unterarm	M86.56	Sonst chron hämatogene Osteomyelitis Unterschenkel
M12.05	Chron post rheum Arth [J-Arth] Beckenreg/Oberschenkel	M86.60	Sonstige chron Osteomyelitis, mehrere Lok
M12.06	Chron post rheum Arth [J-Arth] Unterschenkel	M86.61	Sonstige chron Osteomyelitis Schulterregion
M33.1	Sonstige Dermatomyositis	M86.62	Sonstige chron Osteomyelitis Oberarm
M33.2	Polymyositis	M86.63	Sonstige chron Osteomyelitis Unterarm
M34.0	Progressive systemische Sklerose	M86.65	Sonstige chron Osteomyelitis Becken/Oberschenkel
M34.9	Systemische Sklerose, nnbez	M86.66	Sonstige chron Osteomyelitis Unterschenkel
M35.1	Sonstige Overlap-Synndrome	M86.80	Sonstige Osteomyelitis, mehrere Lokalisationen
M35.2	Behçet-KH	M86.81	Sonstige Osteomyelitis Schulterregion
M35.3	Polymyalgia rheumatica	M86.82	Sonstige Osteomyelitis Oberarm
M45.00	Spondylitis ankylosans, mehrere Lok WS	M86.83	Sonstige Osteomyelitis Unterarm
M45.01	Spondylitis ankylosans, Okzipito-Atlanto-Axialbereich	M86.85	Sonstige Osteomyelitis Beckenregion/Oberschenkel
M45.02	Spondylitis ankylosans, Zervikalbereich	M86.86	Sonstige Osteomyelitis Unterschenkel
M45.03	Spondylitis ankylosans, Zervikothorakalbereich	M86.90	Osteomyelitis, nnbez, mehrere Lokalisationen
M45.05	Spondylitis ankylosans, Thorakolumbalbereich	M86.91	Osteomyelitis, nnbez, Schulterregion
M45.06	Spondylitis ankylosans, Lumbalbereich	M86.92	Osteomyelitis, nnbez, Oberarm
M46.20	Wirbelosteomyelitis, mehrere Lok WS	M86.93	Osteomyelitis, nnbez, Unterarm
M46.21	Wirbelosteomyelitis, Okzipito-Atlanto-Axialbereich	M86.95	Osteomyelitis, nnbez, Beckenregion/Oberschenkel
M46.22	Wirbelosteomyelitis, Zervikalbereich	M86.96	Osteomyelitis, nnbez, Unterschenkel
M46.23	Wirbelosteomyelitis, Zervikothorakalbereich	T84.5	Infektion/entzündl Rkt durch eine Gelenkendoprothese
M46.25	Wirbelosteomyelitis, Thorakolumbalbereich	T84.6	Infektion/entzündl Rkt durch interne OSyVorricht [jede Lok]
M46.26	Wirbelosteomyelitis, Lumbalbereich	T84.7	Infekt/entz Rkt durch so orthopäd Endoproth/Impl/Transplant

Prozedur I12-2

00.70↔	Rev e Hüftendoproth, sowohl azetab als auch fem Komp	00.86↔	Ersatz der Oberfläche Hüftgelenk, partiell, Femurkopf
00.71↔	Revision einer Hüftendoprothese, azetabuläre Komponente	00.87↔	Ersatz der Oberfläche Hüftgelenk, partiell, Azetabulum
00.72↔	Revision einer Hüftendoprothese, femorale Komponente	27.55.00↔	Vollhauttransplantat an Lippe und Mund, n.n.bez.
00.73↔	Rev von Hüftproth, nur azetab Liner u / o nur Femkopf	27.55.10↔	Kleinflächiges Vollhauttransplantat an Lippe und Mund
00.80↔	Revision einer Knieprothese, total (alle Komponenten)	27.55.20↔	Grossflächiges Vollhauttransplantat an Lippe und Mund
00.81↔	Revision einer Knieprothese, Tibiakomponente	27.55.99↔	Vollhauttransplantat an Lippe und Mund, sonstige
00.82↔	Revision einer Knieprothese, Femurkomponente	27.56.00↔	Sonstiges Hauttransplantat an Lippe und Mund, n.n.bez.
00.83↔	Revision einer Knieprothese, Patellarkomponente	27.56.10↔	Kleinflächiges Spalthauttransplantat an Lippe und Mund
00.84↔	Revision einer Kniotalendoprothese, Tibialiner	27.56.20↔	Grossflächiges Spalthauttransplantat an Lippe und Mund
00.85↔	Ersatz der Oberfläche Hüftgelenk total	27.56.30↔	Kleinflächige heterologe Hauttransplantation an die Lippe

27.56.40↔	Grossflächig heterologe Hauttransplantation an die Lippe	77.16.12↔	S Knchnzs oh Knchdrchr an d Ptl, Enl u Entf e Mdräg
27.56.50↔	Kleinflächige homologe Hauttransplantation an d Lippe	77.16.13↔	Sonstige Knochinzis oh Knochdurchtr an d Patel, Drain
27.56.60↔	Grossflächig homologe Hauttransplantation an die Lippe	77.16.99↔	So Knochinzis oh Knochdurchtr an d Patel, So
27.56.99↔	Sonstiges Hauttransplantat an Lippe und Mund, sonstige	77.60↔	Lok Resektion von Knochläs oder Gew, ohne Ang d Lok
27.57.00↔	Anbr e gestielt oder fr Lp an Lip und Mund, n.n.bez.	77.61.00↔	Lk Rs v Knchläs o Gw an Skp, Klv, Rp u Strm, n.n.bez.
27.57.10↔	Anbr e fr mikrovaskanast Transpl an Lip und Mund	77.61.10↔	Lok Resektion von Knochläs o Gew an Skapula und Klav
27.57.11↔	Anbringen eines gestielten Fernlappens an Lippe und Mund	77.61.11↔	Lok Resektion von Knochenläsion o -gewebe an einer Rippe
27.57.99↔	Anbr e gestielt oder fr Lp an Lip und Mund, sonstige	77.61.12↔	Lokale Resektion von Knochenläsion oder -gewebe am Sternum
77.00↔	Sequestrektomie, ohne Angabe der Lokalisation	77.61.20↔	Debridement an Skapula und Klavikula
77.01.00↔	Sepuestrekt an Skap, Klav, Rip und Sternum, n.n.bez.	77.61.99↔	Lk Rs v Knchläs o Gw an Skp, Klv, Rp u Strm, S
77.01.10↔	Sequestrektomie an Skapula und Klav,oh Einl e Medträg	77.62.00↔	Lok Resektion von Knochläs oder Gew a Hum, n.n.bez.
77.01.11↔	Sequestrektomie an Skapula und Klav, m Einl e Medträg	77.62.20↔	Debridement am Humerus
77.01.20↔	Sequestrektomie an Rip und Sternum, oh Einl e Medträg	77.62.99↔	Lok Resektion von Knochläs oder Gew a Hum, sonstige
77.01.21↔	Sequestrektomie an Rip und Sternum, m Einl e Medträg	77.63.00↔	Lok Res von Knochläs o Gew an Rad und Ulna, n.n.bez.
77.01.99↔	Sepuestrekt an Skap, Klav, Rip und Sternum, sonstige	77.63.20↔	Debridement an Radius und Ulna
77.02.00↔	Sequestrektomie am Humerus, n.n.bez.	77.63.99↔	Lok Res von Knochläs o Gew an Rad und Ulna, sonstige
77.02.10↔	Sequestrektomie a Hum, ohne Einl e Medikamententrägers	77.64.00↔	Lk Rs v Knchläs o Gw an Krpl u Mtkrp, n.n.bz.
77.02.11↔	Sequestrektomie a Hum, mit Einl e Medikamententrägers	77.64.20↔	Debridement an Karpalia und Metakarpalia
77.02.99↔	Sequestrektomie am Humerus, sonstige	77.64.99↔	Lok Res von Knochläs o Gew an Karpal und Metakarp, So
77.04.00↔	Sequestrektomie an Karpalia und Metakarpalia, n.n.bez.	77.67.00↔	Lok Res von Knochläs o Gew an Tibia und Fib, n.n.bez.
77.04.10↔	Sepuestrekt an Karpal und Metakarp, oh Einl e Medträg	77.67.10↔	Lokale Resektion von Knochenläsion oder Gew an Tibia
77.04.11↔	Sepuestrekt an Karpal und Metakarp, m Einl e Medträg	77.67.11↔	Lokale Resektion von Knochenläsion oder -gewebe an Fibula
77.04.99↔	Sequestrektomie an Karpalia und Metakarpalia, sonstige	77.67.20↔	Debridement an Tibia
77.05.00↔	Sequestrektomie an Femur, n.n.bez	77.67.21↔	Debridement an Fibula
77.05.10↔	Sequestrektomie an Femur, ohne Einlage eines Medträgers	77.67.99↔	Lok Res von Knochläs o Gew an Tibia und Fib, sonstige
77.05.11↔	Sequestrektomie an Femur, m Einlage eines Medträgers	77.68.00↔	Lk Rs v Knchläs o Gw an Trsl u Mtkrs, n.n.bz.
77.05.99↔	Sequestrektomie an Femur, sonstige	77.68.10↔	Lokale Resektion von Knochläs oder Gew an Tarsalia
77.06.00↔	Sequestrektomie an der Patella, n.n.bez.	77.68.11↔	Lok Resektion von Knochenläsion o -gewebe an Metatarsalia
77.06.10↔	Sequestrektomie an d Patella, ohne Einl e Medträg	77.68.20↔	Debridement an Tarsalia
77.06.11↔	Sequestrektomie an d Patella, m Einl e Medträg	77.68.21↔	Debridement an Metatarsalia
77.06.99↔	Sequestrektomie an der Patella, sonstige	77.68.99↔	Lok Res von Knochläs o Gew an Tarsal und Metatars, So
77.07.00↔	Sequestrektomie an Tibia und Fibula, n.n.bez.	77.69.11↔	Lok Resektion von Knochenläsion o -gewebe an Wirbelkörpern
77.07.10↔	Sequestrektomie an Tibia und Fib, ohne Einl e Medträg	77.69.12↔	Lokale Resektion von Knochenläsion oder -gewebe am Becken
77.07.11↔	Sequestrektomie an Tibia und Fib, m Einl e Medträg	77.69.13↔	Lok Resektion von Knochläs o Gew an Phal d Fusses
77.07.99↔	Sequestrektomie an Tibia und Fibula, sonstige	77.69.21↔	Debridement an der Wirbelsäule
77.08.00↔	Sequestrektomie an Tarsalia und Metatarsalia, n.n.bez.	77.69.22↔	Debridement am Becken
77.08.10↔	Sepuestrekt an Tarsal und Metatars, oh Einl e Medträg	77.69.23↔	Debridement an Phalangen des Fusses
77.08.11↔	Sepuestrekt an Tarsalia und Metatars, m Einl e Medträg	77.81.00↔	So Part Knochres an Skap, Klav, Rip u Stern, n.n.bez.
77.08.99↔	Sequestrektomie an Tarsalia und Metatarsalia, sonstige	77.81.10↔	Sonstige partielle Knochenresektion an Skapula und Klavikula
77.09.00↔	Sequestrektomie an and näh bez Kn, oh Gschk, n.n.bez.	77.81.11↔	Sonstige partielle Knochenresektion an einer Rippe
77.09.10↔	Sequestrektomie an Phalangen d Hand, oh Einl e Medträg	77.81.12↔	Sonstige partielle Knochenresektion am Sternum
77.09.11↔	Sequestrektomie an Phalangen d Hand, m Einl e Medträg	77.81.99↔	So Part Knochres an Skap, Klav, Rip und Sternum, So
77.09.20↔	Sequestrektomie an d Wirbelsäule, ohne Einl e Medträg	77.82↔	Sonstige partielle Knochenresektion am Humerus
77.09.21↔	Sequestrektomie an d Wirbelsäule, m Einl e Medträg	77.83↔	Sonstige partielle Knochenresektion an Radius und Ulna
77.09.30↔	Sequestrektomie a Beckenkn, ohne Einl e Medträg	77.84↔	Sonst partielle Knochenresektion an Karpalia und Metakarpalia
77.09.31↔	Sequestrektomie a Beckenkn, m Einl e Medträg	77.86↔	Sonstige partielle Knochenresektion aus der Patella
77.09.40↔	Sequestrektomie an D Phal d Fusses, oh Einl e Medträg	77.87.00↔	Sonstige partielle Knochres an Tibia und Fib, n.n.bez.
77.09.41↔	Sequestrektomie an D Phal d Fusses, m Einl e Medträg	77.87.10↔	Sonstige partielle Knochenresektion an Tibia
77.09.90↔	Sepuestrekt an sonstigen näh bz Kn, oh Einl e Medträg	77.87.11↔	Sonstige partielle Knochenresektion an Fibula
77.09.91↔	Sepuestrekt an sonstigen näh bz Kn, m Einl e Medträg	77.87.99↔	Sonstige partielle Knochres an Tibia und Fib, sonstige
77.09.99↔	Sequestrektomie an and näh bez Kn, oh Gschk, sonstige	77.88↔	Sonst partielle Knochenresektion an Tarsalia und Metatarsalia
77.10↔	Sonstige Knochinzis ohne Knochdurchtr, ohne Ang d Lok	77.89.20↔	Sonstige partielle Knochres an e Wirbel, Densresektion
77.11.10↔	Knochinzis an Skapula und Klav, Explor und Knochenbo	77.89.21↔	Sonstige partielle Knochenresektion an einem Wirbel, Corpus
77.11.11↔	Knocheninzision an Skapula und Klavikula, Fremdkentf	77.89.22↔	Sonstige Part Knochres an e Wirbel, sonstige Teile
77.11.12↔	Knochinzis an Skap und Klav, Einl und Entf e Medträg	77.89.40↔	Sonstige partielle Knochenresektion an Phalangen des Fusses
77.11.13↔	Knocheninzision an Skapula und Klavikula, Drainage	77.91.00↔	Totale Res von Skap, Klav, Rip und Sternum, n.n.bez.
77.11.20↔	Knochinzis an Rippen und Sternum, Explor und Knochenbo	77.91.10↔	Totale Resektion von Skapula und Klavikula
77.11.21↔	Knocheninzision an Rippen und Sternum, Fremdkentf	77.91.11↔	Totale Resektion einer Rippe
77.11.22↔	Knochinzis an Rip und Sternum, Einl und Entf e Medträg	77.91.12↔	Totale Resektion einer Halsrippe
77.11.23↔	Knocheninzision an Rippen und Sternum, Drainage	77.91.13↔	Totale Resektion des Sternums
77.11.99↔	S Knchnzs oh Knchdrchr an Skp, Klv, Rp u Strm, S	77.91.99↔	Totale Res von Skap, Klav, Rip und Sternum, sonstige
77.12.00↔	Sonstige Knochinzis ohne Knochdurchtr a Hum, n.n.bez.	77.92↔	Totale Humerusresektion
77.12.10↔	S Knchnzs oh Knchdrchr a Hm, Explr u Knchnb	77.93↔	Totale Resektion von Radius und Ulna
77.12.11↔	Sonstige Knochinzis oh Knochdurchtr a Hum, Fremdkentf	77.94↔	Totale Resektion von Karpalia und Metakarpalia
77.12.12↔	S Knchnzs oh Knchdrchr a Hm, Enl u Entf e Mdräg	77.96↔	Totale Patella-Resektion
77.12.13↔	Sonstige Knochinzis ohne Knochdurchtr a Hum, Drain	77.97.00↔	Totale Resektion von Tibia und Fibula, n.n.bez.
77.12.99↔	Sonstige Knochinzis ohne Knochdurchtr a Hum, sonstige	77.97.10↔	Totale Resektion von Tibia
77.16.00↔	So Knochinzis oh Knochdurchtr an d Patel, n.n.bez.	77.97.11↔	Totale Resektion von Fibula
77.16.10↔	S Knchnzs oh Knchdrchr an d Ptl, Explr u Knchnb	77.97.99↔	Totale Resektion von Tibia und Fibula, sonstige
77.16.11↔	So Knochinzis oh Knochdurchtr an d Patel, Fremdkentf	77.98.00↔	Totale Resektion von Tarsalia und Metatarsalia, n.n.bez.

77.98.10↔	Totale Resektion von Tarsalia	78.14.99↔	Anl e Fxt ext an Krpl u Mtkrp (inkl. Rp v Fx), S
77.98.11↔	Totale Resektion von Metatarsalia	78.15.00↔	Anl e Fixat ext a Fem (inkl. Rep von Fx), n.n.bez.
77.98.99↔	Totale Resektion von Tarsalia und Metatarsalia, sonstige	78.15.30↔	Geschl Rep e dist Femurfx m Knochfx d Fixat ext
77.99.10↔	Totale Knochenresektionen an Phalangen der Hand	78.15.31↔	Off Reposition e dist Femurfx m Knochfx d Fixat ext
77.99.20↔	Totale Resektion eines Wirbelkörpers	78.15.40↔	Geschl Rep e sonstigen Femurfx m Knochfx d Fixat ext
77.99.40↔	Totale Knochenresektionen an Phalangen des Fusses	78.15.99↔	Anl e Fixat ext a Fem (inkl. Rep von Fx), sonstige
78.00↔	Knochen transplantation, ohne Angabe der Lokalisation	78.16.00↔	Anl e Fixat ext an d Patel (inkl. Rep v Fx), n.n.bez.
78.01.00↔	Knocht an Skapula, Klav, Rippen und Sternum, n.n.bez.	78.16.10↔	Geschl Reposition e Fx d Patel m Knochfx d Fixat ext
78.01.10↔	Knocht an Skap u Klav, Gefgestielt m mikrovask Anast	78.16.11↔	Off Reposition e Fx d Patella m Knochfx d Fixat ext
78.01.11↔	Knocht an Skap u Klav, Gefgestielt oh mikrovask Anast	78.17.00↔	Anl e Fxt ext an Tb u Fb (inkl. Rp v Fx), n.n.bz.
78.01.12↔	Knochen transplantation an Skapula und Klavikula, allogen	78.17.10↔	Geschl Rep e Fx d prox Tibia m Knochfx d Fixat ext
78.01.13↔	Knorpel-Knochen transplantation an Skapula und Klavikula	78.17.11↔	Off Rep e einf Fx d prox Tibia m Knochfx d Fixat ext
78.01.19↔	Kntx an Skp u Klv, S (zB Spg, krtksp Spn, N Gfgstlts Tx)	78.17.12↔	Off Rp e Mhrfrgmfx d prx Tb m Knchfx d Fxt ext
78.01.20↔	Knochen transplantation an Rippen und Sternum, alle Eingriffe	78.17.13↔	Off Rp e einf Tbiaschftfrktr m Knchfx d Fxt ext
78.01.99↔	Knocht an Skapula, Klav, Rippen und Sternum, sonstige	78.17.14↔	Off Rep e einf Fx d dist Tibia m Knochfx d Fixat ext
78.02.10↔	Knocht a Hum, Gefgestielt mit mikrovaskulärer Anast	78.17.15↔	Geschl Rep e sonst Tibiafraktur m Knochfx d Fixat ext
78.02.11↔	Knocht a Hum, Gefgestielt ohne mikrovaskuläre Anast	78.17.16↔	Off Rp e Mhrfrgmfx S Teil d Tb m Knchfx d Fxt ext
78.02.12↔	Knochen transplantation am Humerus, allogen	78.17.20↔	Off Rep e einf Fx d prox Fib m Knochfx d Fixat ext
78.02.13↔	Knorpel-Knochen transplantation am Humerus	78.17.21↔	Off Rp e Mhrfrgmfx d prx Fb m Knchfx d Fxt ext
78.03.13↔	Knorpel-Knochen transplantation an Radius und Ulna	78.17.22↔	Off Rep e einf Fx d Fibulasch m Knochfx d Fixat ext
78.04.10↔	Kncht an Krpl u Mtkrp, Gfgstl m mkrvsk Anast	78.17.23↔	Off Rp e Mhrfrgmfx d Fblsch m Knchfx d Fxt ext
78.04.11↔	Knchtntnsp an Krpl u Mtkrp, Gfgstl oh mkrvsk Anast	78.17.24↔	Geschl Rep e dist Fibulafx m Knochfx d Fixat ext
78.04.12↔	Knochen transplantation an Karpalia und Metakarpalia, allogen	78.17.25↔	Off Rep e einf Fx d dist Fib m Knochfx d Fixat ext
78.04.13↔	Knorpel-Knochen transplantation an Karpalia und Metakarpalia	78.17.26↔	Off Rp e Mhrfrgmfx d dst Fb m Knchfx d Fxt ext
78.06.10↔	Knocht an d Patella, Gefgestielt m mikrovask Anast	78.17.27↔	Geschl Rep e sonstigen Fibulafx m Knochfx d Fixat ext
78.06.12↔	Knochen transplantation an der Patella, allogen	78.17.99↔	Anl e Fixat ext an Tib und Fib (inkl. Rep von Fx), So
78.06.20↔	Kncht an d Ptl, Knchtntnsp, Gfgstl, oh mkrvsk Anast	78.18.00↔	Anl e Fxt ext an Trsl u Mttrs (inkl. Rp v Fx), n.n.bz.
78.07.10↔	Knocht an d Tibia, Gefgestielt m mikrovask Anast	78.18.10↔	Geschl Rep e Kalkaneusfraktur m Knochfx d Fixat ext
78.07.11↔	Knocht an d Tibia, Gefgestielt ohne mikrovask Anast	78.18.11↔	Geschl Rp e Fx S Trsl u Mttrs m Knchfx d Fxt ext
78.07.12↔	Knochen transplantation an der Tibia, allogen	78.18.12↔	Off Rp e einf Fx an snst Trsl u Mttrs m Knfx d Fxt ext
78.07.13↔	Knorpel-Knochen transplantation an der Tibia	78.18.13↔	Off Rep e Fx an Kalkan u Talus m Knochfx d Fixat ext
78.07.20↔	Knocht an d Fib, Gefgestielt m mikrovaskulärer Anast	78.18.14↔	Off Rp e Mhrfrgmfx an snst Trsl m Knchfx d Fxt ext
78.07.21↔	Knocht an d Fib, Gefgestielt ohne mikrovask Anast	78.18.15↔	Off Rp e Mhrfrgmfx an Mttrs m Knchfx d Fxt ext
78.07.22↔	Knochen transplantation an der Fibula, allogen	78.18.99↔	Anl e Fxt ext an Trsl u Mttrs (inkl. Rp v Fx), S
78.07.23↔	Knorpel-Knochen transplantation an der Fibula	78.19.10↔	Geschl Rep e Fx von Phal d Hand m Knochfx d Fixat ext
78.08.10↔	Kncht an Trsl u Mttrs, Gfgstl m mkrvsk Anast	78.19.11↔	Off Rep e Fx von Phal d Hand m Knochfx d Fixat ext
78.08.11↔	Kncht an Trsl u Mttrs, Gfgstl oh mkrvsk Anast	78.19.30↔	Geschl Rep e Fx v Phal d Fusses m Knochfx d Fixat ext
78.08.12↔	Knochen transplantation an Tarsalia und Metatarsalia, allogen	78.19.31↔	Off Rep e Fx von Phal d Fusses m Knochfx d Fixat ext
78.08.13↔	Knorpel-Knochen transplantation an Tarsalia und Metatarsalia	78.19.90↔	Geschl Rep e Fx So bez Kn m Knochfx d Fixat ext
78.09.10↔	Knocht an Phal d Hand, Gefgestielt m mikrovask Anast	78.19.91↔	Off Rep e Fx sonstiger bez Kn m Knochfx d Fixat ext
78.09.11↔	Knocht an Phal d Hand, Gefgestielt oh mikrovask Anast	78.19.99↔	Al e Fxt ext a And nä bz Kn, au Gschk (Inkl. Rp v Fx), S
78.09.12↔	Knochen transplantation an Phalangen der Hand, allogen	78.22.00↔	Verkürzungsosteotomie am Humerus, n.n.bez.
78.09.40↔	Knocht an Phal d Fusses, Gefgestielt m mikrovask Anast	78.22.10↔	Temporäre Epiphyseodese am Humerus
78.09.41↔	Kncht an Phl d Fss, Gfgstl oh mkrvsk Anast	78.22.11↔	Permanente Epiphyseodese am Humerus
78.09.42↔	Knorpel-Knochen transplantation an Phalangen des Fusses	78.22.12↔	Therapeutische Epiphyseolyse am Humerus
78.09.90↔	Kntx an And näh bz Kn, au Gschk, Gfgstl m mkrvsk Anast	78.22.99↔	Verkürzungsosteotomie am Humerus, sonstige
78.09.91↔	Kntx an And näh bz Kn, au Gschk, Gfgstl o mkrvsk Anast	78.23.00↔	Verkürzungsosteotomie an Radius und Ulna, n.n.bez.
78.09.92↔	Knocht an And näher bez Kn, auss Gschk, allog	78.23.10↔	Temporäre Epiphyseodese an Radius und Ulna
78.10↔	Anlegen eines Fixateur externe, ohne Angabe der Lokalisation	78.23.11↔	Permanente Epiphyseodese an Radius und Ulna
78.11.00↔	Al e Fxt ext an Skp, Klv, Rp u Strn (inkl. Rp v Fx), nnbz	78.23.12↔	Therapeutische Epiphyseolyse an Radius und Ulna
78.11.10↔	Geschl Rep e Fx von Skap u Klav m Knochfx d Fixat ext	78.23.99↔	Verkürzungsosteotomie an Radius und Ulna, sonstige
78.11.11↔	Off Rep e einf Fx v Skap u Klav m Knochfx d Fixat ext	78.51.00↔	Inn Knchfx oh Rp d Fx an Skp, Klv, Rp u Strn, n.n.bz.
78.11.12↔	Off Rp e Mhrfrgmfx v Klv u Skp m Knchfx d Fxt ext	78.51.99↔	Inn Knchfx oh Rp d Fx an Skp, Klv, Rp u Strn, S
78.11.99↔	Anl e Fxt ext an Skp, Klv, Rp u Strn (inkl. Rp v Fx), S	78.52.00↔	Inn Knochfx ohne Reposition d Fx a Hum, n.n.bez.
78.12.00↔	Anl e Fixat ext a Hum (inkl. Rep von Fx), n.n.bez.	78.52.10↔	Revision von Osteosynthesematerial (oh Matwechs) a Hum
78.12.10↔	Geschl Reposition e prox Humfx m Knochfx d Fixat ext	78.52.99↔	Inn Knochfx ohne Reposition d Fx a Hum, sonstige
78.12.11↔	Off Reposition e prox Humfx m Knochfx d Fixat ext	78.53.00↔	Inn Knochfx oh Rep d Fx an Rad und Ulna, n.n.bez.
78.12.90↔	Geschl Rep e sonstigen Humfx m Knochfx d Fixat ext	78.53.10↔	Revision von Osteosynthmat (oh Matwechs) an Radius
78.12.91↔	Off Rep e sonstigen Humfx m Knochfx d Fixat ext	78.53.20↔	Revision von Osteosynthmat (oh Matwechs) an Ulna
78.12.99↔	Anl e Fixat ext a Hum (inkl. Rep von Fx), sonstige	78.53.99↔	Inn Knochfx oh Rep d Fx an Rad und Ulna, sonstige
78.13.00↔	Anl e Fxt ext an Rd u Uln (inkl. Rp v Fx), n.n.bz.	78.54.00↔	Inn Knchfx oh Rp d Fx an Krpl u Mtkrp, n.n.bz.
78.13.10↔	Geschl Reposition e dist Radfx m Knochfx d Fixat ext	78.54.10↔	Rev v Osteosynthmat (oh Matwechs) an Karpal u Metakarp
78.13.11↔	Geschl Rep e sonstigen Radfx m Knochfx d Fixat ext	78.54.99↔	Inn Knochfx oh Rep d Fx an Karpal und Metakarp, So
78.13.12↔	Off Reposition e dist Radfx m Knochfx d Fixat ext	78.55.00↔	Inn Knochfx ohne Reposition d Fx a Fem, n.n.bez.
78.13.13↔	Off Rep e sonstigen Radfx m Knochfx d Fixat ext	78.55.10↔	Revision von Osteosynthesematerial (oh Matwechs) a Fem
78.13.20↔	Geschl Reposition e Ulnafraktur m Knochfx d Fixat ext	78.55.99↔	Inn Knochfx ohne Reposition d Fx a Fem, sonstige
78.13.99↔	Anl e Fixat ext an Rad und Ulna (inkl. Rep von Fx), So	78.56.00↔	Inn Knochfx oh Reposition d Fx an d Patella, n.n.bez.
78.14.00↔	Anl e Fxt ext an Krpl u Mtkrp (inkl. Rp v Fx), n.n.bz.	78.56.10↔	Revision von Osteosynthmat (oh Matwechs) an d Patella
78.14.10↔	Geschl Rp e Fx an Krpl u Mtkrp m Knchfx d Fxt ext	78.56.99↔	Inn Knochfx oh Reposition d Fx an d Patella, sonstige
78.14.11↔	Off Rp e Fx an Krpl u Mtkrp m Knchfx d Fxt ext	78.57.00↔	Inn Knochfx oh Rep d Fx an Tibia und Fib, n.n.bez.

78.57.10↔	Revision von Osteosynthmat (oh Matwechs) an d Tibia	78.98↔	Einsetz e Knochwachststimul an Tarsalia und Metatars
78.57.20↔	Revision von Osteosynthmat (oh Matwechs) an d Fib	78.99↔	Enstz e Knchwchststml an and näh bz Kn, auss Gschk
78.57.99↔	Inn Knochfix oh Rep d Fx an Tibia und Fib, sonstige	79.60↔	Débridement einer offenen Fraktur, ohne Angabe der Lok
78.58.00↔	Inn Knochfix oh Rp d Fx an Trsl u Mtrs, n.n.bz.	79.61↔	Débridement einer offenen Humerusfraktur
78.58.10↔	Rev v Osteosynthmat (oh Matwechs) an Tarsal u Metatars	79.62↔	Débridement einer offenen Fraktur an Radius und Ulna
78.58.99↔	Inn Knochfix oh Rep d Fx an Tarsalia und Metatars, So	79.63↔	Débridement einer offenen Fraktur an Karpalia und Metakarpalia
78.59.20↔	Rev von Osteosynthmat (oh Matwechs) an d Wirbelsäule	79.64↔	Débridement einer offenen Fingerfraktur
78.59.40↔	Rev von Osteosynthmat (oh Matwechs) an Phal d Fusses	79.66↔	Débridement einer offenen Fraktur an Tibia und Fibula
78.60.05↔	Knimplntf, ohne Ang d Lok, Entf e Kn(teil)ersatzes	79.67↔	Débridement einer offenen Fraktur an Tarsalia und Metatarsalia
78.60.08↔	Entf e int Vrl o Knchtnsprtsystems (mtr / Nmtr), jd Lk	79.68↔	Débridement einer offenen Zehenfraktur
78.61.01↔	KIE a Skp u Klv Dt, imd Dt, Sb, Zg/C, Pl, wst Pl, Fxt ex, BtK	79.69↔	Débr e offenen Fx and näher bez Knochen, auss Gschk
78.61.05↔	KIE an Skp, Klv, Rp u Strn, Ef e Kn(tl)stz a Skp, Klv, Rp u Strn	80.00↔	Arthrot zur Prothesenentfernung, ohne Ang d Lok
78.61.08↔	Knimplntf an Skap und Klav: sonstiges Osteosynthmat	80.01.00↔	Arthrotomie zur Prothesenentfernung an der Schulter, n.n.bez.
78.61.11↔	Knochenimplantatenentfernung an Rippen und Sternum	80.01.10↔	Arthrot zur Prothentf an d Schult, Entf e Humeruskprot
78.62.01↔	KIE a Hm Dt, Sb, Zg/C, Pl, Wp/Ky, Mn, Vg, TF, Ft ex, Rf, K	80.01.11↔	Arthrot z Prthntf an d Schit, Entf e Tp d Schltrgl
78.62.02↔	Knimplntf a Hum: dyn Kompressschraub, Markn m Gelkomp	80.01.99↔	Arthrotomie zur Prothesenentfernung an der Schulter, sonstige
78.62.05↔	Knimplntf a Hum, Entf e Kn(teil)ersatzes a Hum	80.02↔	Arthrotomie zur Prothesenentfernung am Ellbogen
78.62.08↔	Knimplntf a Hum: sonstiges Osteosynthesematerial	80.03↔	Arthrotomie zur Prothesenentfernung am Handgelenk
78.63.01↔	KIE a Rd u Un Dt, Sb, Zg/C, Pl, Wl/Ky, Mk, Vg, TF, Ft ex, Rf, K	80.04.00↔	Arthrot zur Prothentf an Hand und Fing, n.n.bez.
78.63.05↔	Knmplntf an Rd u Uln, Entf e Kn(teil)rstzs an Rd u Uln	80.04.10↔	Arthrot z Prthntf an Hnd u Fng, Entf e Daumstglprt
78.63.08↔	Knimplntf an Rad und Ulna (prox / Schaft / dist): So	80.04.11↔	Arthrot z Prthntf an Hnd u Fng, Entf e snst Fngrlndprt
78.64.01↔	KIE an Kpl u Mk: Dt, Sb, Zg/C, Pl, Ft ex, Rgf, (Blit)K	80.04.99↔	Arthrot zur Prothentf an Hand und Fing, sonstige
78.64.05↔	KnImEm an Krpl u Mk, Ef e Kn(tl)rstzs an Krpl u Mk	80.06↔	Arthrotomie zur Prothesenentfernung am Knie
78.64.08↔	Knimplntf an Karpal und Metakarp: So Osteosynthmat	80.07↔	Arthrotomie zur Prothesenentfernung am Sprunggelenk
78.65.01↔	KIE a Fm: Dt, id Dt, Sb, Zg/C, Pl, Wl/Knd, dy Kb, Mk, Ft ex, K	80.08↔	Arthrotomie zur Prothesenentfernung an Fuss und Zehen
78.65.02↔	KIE a Fm (Schkh / prx / dst, a Sft): Mkn m Glp, Vng, TF	80.09↔	Arthrot zur Prothesenentfernung an and bez Lok
78.65.03↔	Knimplntf a Fem (Schaft): Marknagel mit Gelkomp	80.10.00↔	Sonstige Arthrotomie, ohne Angabe der Lokalisation, n.n.bez.
78.65.04↔	Knmplntf a Fm (prx / Schft / dst, auss Schnklh): Rngf	80.10.10↔	Arthr Arthrot ohne Ang d Lokalisation, Gelsp mit Drain
78.65.05↔	Knimplntf a Fem, Entf e Kn(teil)ersatzes a Fem	80.10.12↔	Arthr Arthrot ohne Ang d Lok, Einl oder Entf e Medträg
78.65.08↔	Knimplntf a Fem: sonstiges Osteosynthesematerial	80.10.13↔	Arthrot ohne Ang d Lok, Sonstige Gelsp mit Drain
78.66.01↔	KnImEm an d Ptl: (imd) Dt, Sb, Zg/C, Fxt ext, (Blit)K	80.10.99↔	Sonstige Arthrotomie, ohne Angabe der Lokalisation, sonstige
78.66.05↔	Knmplntf an d Ptl, Entf e Kn(teil)rstzs an d Ptl	80.11.00↔	Sonstige Arthrotomie der Schulter, n.n.bez.
78.66.08↔	Knimplntf an d Patella: sonstiges Osteosynthmat	80.11.10↔	Arthr Arthrot d Humeroglgel, Gelsp mit Drain
78.67.01↔	KIE an Tb u Fb: (imd) Dt, Sb, Zg/C, Ft ext, Rgf, (Blit)K	80.11.11↔	Arthr Arthrot d Humeroglgel, Entf freier Gelkörper
78.67.05↔	Knmplntf an Tb u Fb, Entf e Kn(teil)rstzs an Tb u Fb	80.11.12↔	Arthrot d Humeroglenoidalgelenkes, Gelsp mit Drain
78.67.11↔	Knmplntf an d Tb: (wnkst) Pl, Wnkpl / Kndylnpl	80.11.13↔	Arthrot d Humeroglenoidalgelenkes, Entf freier Gelkörper
78.67.12↔	Knimplntf an d Tib: Markn, Verrnag, Transfixnag	80.11.19↔	Sonstige Arthrotomie des Humeroglenoidalgelenkes
78.67.13↔	Knimplntf an d Tibia: dyn Kompressionsschraube	80.11.20↔	Arthr Arthrot d Akromioklavgel, Gelsp mit Drain
78.67.21↔	Knochenimplantatenentfernung an der Fibula: (winkelstabile) Platte	80.11.21↔	Arthr Arthrot d Akromioklavgel, Entf freier Gelkörper
78.67.22↔	Knimplntf an d Fib: Markn, Verrnag, Transfixnag	80.11.22↔	Arthrot des Akromioklavgel, Gelenkspülung mit Drainage
78.67.28↔	Knimplntf an Tibia und Fib: sonstiges Osteosynthmat	80.11.23↔	Arthrot d Akromioklavgel, Entf freier Gelenkkörper
78.68.01↔	KIE an Trl u Mts: (imd) Dt, Sb, Zg/C, wst Pl, Ft ex, Rf, K	80.11.29↔	Sonstige Arthrotomie des Akromioklavikulargelenkes
78.68.05↔	KnImEm an Trsl u Mtrs, Ef e Kn(tl)rstzs an Tls u Klkn	80.11.99↔	Sonstige Arthrotomie der Schulter, sonstige
78.68.06↔	KIE a Trsl u Mtrs, Ef e Kn(tl)rstzs an snstTlia u Mtrs	80.12.00↔	Sonstige Arthrotomie des Ellbogens, n.n.bez.
78.68.08↔	Knimplntf an Tarsalia und Metatars: So Osteosynthmat	80.12.10↔	Arthr Arthrot d Ellenbogens, Gelenkspülung mit Drain
78.69.11↔	KIE an Pl d Hd: (id) Dt, Sb, Zg/C, (wst) Pl, Ft ex, K	80.12.11↔	Arthr Arthrot d Ellb, Entfernung freier Gelenkkörper
78.69.15↔	KIE an and näh bz Kn, au Gsk, Ef e Kn(tl)rstzs an Phl d Hd	80.12.12↔	Arthr Arthrot d Ellb, Einl oder Entf e Medträg
78.69.18↔	Knimplntf an Phal d Hand: sonstiges Osteosynthmat	80.12.20↔	Arthrotomie des Ellenbogens, Gelenkspülung mit Drainage
78.69.21↔	KnImEm a B: Dt, Sb, Zg/C, Fxt ext, Rngf, (Blit)K	80.12.21↔	Arthrot d Ellenbogens, Entfernung freier Gelenkkörper
78.69.22↔	Knochenimplantatenentfernung am Becken: (winkelstabile) Platte	80.12.99↔	Sonstige Arthrotomie des Ellbogens, sonstige
78.69.25↔	KnImEm an and näh bz Kn, au Gschk, Ef e Kn(tl)rstzs a B	80.13.00↔	Sonstige Arthrotomie des Handgelenkes, n.n.bez.
78.69.28↔	Knimplntf a Be: sonstiges Osteosynthesematerial	80.13.10↔	Arthr Arthrot d Handgelenkes, Gelenkspülung mit Drain
78.69.31↔	KIE an Ts u Klh: (id) Dt, Sb, Zg/C, (wst) Pl, Ft ex, Rf, K	80.13.11↔	Arthr Arthrot d Handgelenkes, Entf freier Gelenkkörper
78.69.38↔	Knimplntf an Talus und Kalcaneus: So Osteosynthmat	80.13.12↔	Arthr Arthrot d Handgel, Einl oder Entf e Medträg
78.69.41↔	KIE an Phl d Fsss: (id) Dt, Sb, Zg/C, (wst) Pl, Ft ex, K	80.13.20↔	Arthrot des Handgelenkes, Gelenkspülung mit Drainage
78.69.45↔	KnImEm an and näh bz Kn, au Gk, Ef e Kn(tl)stz an Phl d Fs	80.13.21↔	Arthrot d Handgelenkes, Entfernung freier Gelenkkörper
78.69.48↔	Knimplntf an Phal d Fusses: sonstiges Osteosynthmat	80.13.99↔	Sonstige Arthrotomie des Handgelenkes, sonstige
78.69.51↔	Knmplntf an and näh bz Kn: Drht, Zgg/Crcl, BlountKlm	80.14.00↔	Sonstige Arthrotomie von Hand und Fingern, n.n.bez.
78.69.52↔	KIE a n bz Kn Sb, Pl, dy Ksb, id Dt, Mn Gkp, Vg, TF, Fx ex	80.14.10↔	Arthrot von Hand und Fingern, Gelenkspülung mit Drain
78.69.53↔	Knimplntf an and näh bez Kn: Winkelplatte/Kondylenpl	80.14.99↔	Sonstige Arthrotomie von Hand und Fingern, sonstige
78.69.55↔	KIE a and näh bz Kn, a Gk, Ef e Kn(tl)stz an st näh bz Kn	80.15.00↔	Sonstige Arthrotomie der Hüfte, n.n.bez.
78.69.58↔	Knimplntf an and näh bez Kn: sonstiges Osteosynthmat	80.15.10↔	Arthr Arthrot der Hüfte, Gelenkspülung mit Drainage
78.69.61↔	Entfernung von Osteosynthesematerial an Wirbelsäule	80.15.11↔	Arthr Arthrot d Hüfte, Entfernung freier Gelenkkörper
78.69.65↔	KnImEm an and näh bz Kn, au Gschk, Ef e Kn(tl)stz an d Ws	80.15.12↔	Arthr Arthrot d Hüfte, Einl oder Entf e Medträg
78.69.71↔	Arthroskopische Entfernung von Osteosynthesematerial	80.15.20↔	Arthrotomie der Hüfte, Gelenkspülung mit Drainage
78.90↔	Einsetz e Knochwachststimul, ohne Ang d Lokalisation	80.15.21↔	Arthrotomie der Hüfte, Entfernung freier Gelenkkörper
78.91↔	Einsetz e Knochwachststimul an Skap, Klav, Rip u Stern	80.15.99↔	Sonstige Arthrotomie der Hüfte, sonstige
78.95↔	Einsetzen eines Knochenwachstumsstimulators am Femur	80.16.00↔	Sonstige Arthrotomie des Knies, n.n.bez.
78.96↔	Einsetzen eines Knochenwachstumsstimulators an der Patella	80.16.10↔	Arthr Arthrot d Kniegelenkes, Gelenkspülung mit Drain
78.97↔	Eins eines Knochenwachstumsstimulators an Tibia und Fibula	80.16.11↔	Arthr Arthrot d Kniegelenkes, Entf freier Gelenkkörper

80.16.12↔	Arthr Arthrot d Kniegel, Einl oder Entf e Medträg	80.6x.21↔	Meniskektomie am Knie, offen chirurgisch, total
80.16.20↔	Arthrot des Kniegelenkes, Gelenkspülung mit Drainage	80.6x.99↔	Meniskektomie am Knie, sonstige
80.16.21↔	S Arthrt d Knies, Arthrt d Kniegl, Entf freier Gikörp	80.70.00↔	Synovektomie, ohne Angabe der Lokalisation, n.n.bez.
80.16.99↔	Sonstige Arthrotomie des Knies, sonstige	80.70.10↔	Arthroskopische Synovektomie ohne Ang der Lokalisation
80.17.00↔	Sonstige Arthrotomie des Sprunggelenks, n.n.bez.	80.70.20↔	Offene Synovektomie ohne Angabe der Lokalisation
80.17.10↔	Arthr Arthrot d oberen Sprunggelenkes, Gelsp mit Drain	80.70.99↔	Synovektomie, ohne Angabe der Lokalisation, sonstige
80.17.11↔	Arthr Arthrot d ob Sprunggelenkes, Entf freier Gelkörp	80.71.00↔	Synovektomie an der Schulter, n.n.bez.
80.17.12↔	Arthr Arthrot d ob Sg, Einl o Entf e Medträg	80.71.10↔	Synovektomie am Humeroglenoidalgelenk
80.17.20↔	Arthrot d oberen Sprunggelenkes, Gelsp mit Drain	80.71.11↔	Synovektomie am Akromioklavikulargelenk
80.17.21↔	Arthrot d oberen Sprunggelenkes, Entf freier Gelkörp	80.71.99↔	Synovektomie an der Schulter, sonstige
80.17.29↔	Sonstige Arthrotomie des oberen Sprunggelenkes	80.72.00↔	Synovektomie am Ellbogen, n.n.bez.
80.17.30↔	Arthr Arthrot d unteren Sprunggelenkes, Gelsp m Drain	80.72.10↔	Arthroskopische Synovektomie am Ellbogen
80.17.31↔	Arthr Arthrot d unteren Sg, Entf freier Gelkörp	80.72.20↔	Offene Synovektomie am Ellbogen
80.17.32↔	Arthr Arthrot d unteren Sg, Einl o Entf e Medträg	80.72.99↔	Synovektomie am Ellbogen, sonstige
80.17.40↔	Arthrot d unteren Sprunggelenkes, Gelsp und Drain	80.73.00↔	Synovektomie am Handgelenk, n.n.bez.
80.17.41↔	Arthrot d unteren Sprunggelenkes, Entf freier Gelkörp	80.73.10↔	Arthroskopische Synovektomie am Handgelenk
80.17.49↔	Sonstige Arthrotomie des unteren Sprunggelenkes	80.73.20↔	Offene Synovektomie am Handgelenk
80.17.99↔	Sonstige Arthrotomie des Sprunggelenks, sonstige	80.73.99↔	Synovektomie am Handgelenk, sonstige
80.18.00↔	Sonstige Arthrotomie von Fuss und Zehen, n.n.bez.	80.75.00↔	Synovektomie an der Hüfte, n.n.bez.
80.18.10↔	Arthr Arthrot von Fuss und Zehen, Gelsp mit Drain	80.75.10↔	Arthroskopische Synovektomie an der Hüfte
80.18.11↔	Arthr Arthrot von Fuss und Zehen, Entf freier Gelkörp	80.75.20↔	Offene Synovektomie an der Hüfte
80.18.12↔	Arthr Arthrot von Fuss u Zehen, Einl o Entf e Medträg	80.75.99↔	Synovektomie an der Hüfte, sonstige
80.18.20↔	Arthrot von Fuss und Zehen, Gelenkspülung mit Drainage	80.76.00↔	Synovektomie am Knie, n.n.bez.
80.18.21↔	Arthrot von Fuss und Zehen, Entf freier Gelenkkörper	80.76.10↔	Arthroskopische Synovektomie am Kniegelenk
80.18.99↔	Sonstige Arthrotomie von Fuss und Zehen, sonstige	80.76.11↔	Arthr Synovektomie a proximalen Tibiofibulargelenk
80.19.00↔	Sonstige Arthrot an and bez Lokalisation, n.n.bez.	80.76.20↔	Offene Synovektomie am Kniegelenk
80.19.10↔	Arthr Arthrot d Sternoklgel, Gelsp m Drain	80.76.21↔	Offene Synovektomie am proximalen Tibiofibulargelenk
80.19.11↔	Arthr Arthrot d Sternoklgel, Entf freier Gelkörp	80.76.99↔	Synovektomie am Knie, sonstige
80.19.12↔	Arthr Arthrot d Sternoklgel, Einl o Entf e Medträg	80.77.00↔	Synovektomie am Sprunggelenk, n.n.bez.
80.19.20↔	Arthrot d Sternoklavikulargelenkes, Gelsp mit Drain	80.77.10↔	Arthroskopische Synovektomie am oberen Sprunggelenk
80.19.21↔	Arthrot d Sternoklgel, Entf freier Gelkörp	80.77.11↔	Arthroskopische Synovektomie am unteren Sprunggelenk
80.19.29↔	Sonstige Arthrotomie des Sternoklavikulargelenkes	80.77.20↔	Offene Synovektomie am oberen Sprunggelenk
80.19.90↔	Arthr Arthrot an and bez Lokalisation, Gelsp mit Drain	80.77.21↔	Offene Synovektomie am unteren Sprunggelenk
80.19.91↔	Arthr Arthrot an and bez Lok, Entf freier Gelkörp	80.77.99↔	Synovektomie am Sprunggelenk, sonstige
80.19.92↔	Arthr Arthrot an and bez Lok, Einl oder Entf e Medträg	80.78.00↔	Synovektomie an Fuss und Zehen, n.n.bez.
80.19.93↔	Arthrot an and bez Lokalisation, Gelsp mit Drain	80.78.10↔	Arthroskopische Synovektomie am Tarsometatarsalgelenk
80.19.94↔	Arthrot an and bez Lokalisation, Entf freier Gelkörp	80.78.11↔	Arthr Synovektomie a Metatarsophalangealgelenk
80.19.99↔	Sonstige Arthrot an and bez Lokalisation, sonstige	80.78.19↔	Sonstige arthroskopische Synovektomie an Fuss und Zehen
80.40↔	Durchtr von Gelkaps, Lig oder Knorp, ohne Ang d Lok	80.78.20↔	Offene Synovektomie am Tarsometatarsalgelenk
80.41.00↔	Durchtr von Gelkaps, Lig o Knorp an d Schult, n.n.bez.	80.78.21↔	Offene Synovektomie am Metatarsophalangealgelenk
80.41.10↔	Durchtr von Gelkaps, Ligament oder Knorpel a Humerogel	80.78.29↔	Sonstige offene Synovektomie an Fuss und Zehen
80.41.20↔	Durchtr von Gelkaps, Lig oder Knorp a Akromklavikgel	80.78.99↔	Synovektomie an Fuss und Zehen, sonstige
80.41.99↔	Durchtr von Gelkaps, Lig o Knorp an d Schult, sonstige	80.79.00↔	Synovektomie an and näher bez Lokalisationen, n.n.bez.
80.42↔	Durchtr von Gelkaps, Ligament oder Knorpel a Ellb	80.79.10↔	Arthroskopische Synovektomie am Sternoklavikulargelenk
80.43.00↔	Durchtr von Gelkap, Lig oder Knorp a Hdgel, n.n.bez.	80.79.11↔	Arthroskopische Synovektomie am Iliosakralgelenk
80.43.10↔	Drchtr v Gikp, Lg o Knrp a Hdgl, Drchtr d Bändr d Hndwr	80.79.19↔	Arthr Synovektomie an and näher bez Lokalisationen
80.43.20↔	Drchtr v Gikp, Lg o Knrp a Hdgl, Exz v Bändr d Hndwr	80.79.20↔	Offene Synovektomie am Sternoklavikulargelenk
80.43.90↔	Drchtr v Gikp, Lg o Knrp a Hdgl, S Op an Bändrn d Hndwr	80.79.21↔	Offene Synovektomie am Iliosakralgelenk
80.43.99↔	Durchtr von Gelkap, Lig oder Knorp a Hdgel, sonstige	80.79.22↔	Offene Synovektomie an der Symphyse
80.46.00↔	Durchtr von Gelkaps, Lig oder Knorp a Knie, n.n.bez.	80.79.29↔	Offene Synovektomie an and näher bez Lokalisationen
80.46.10↔	Durchtr von Gelkaps, Ligament oder Knorpel a Kniegel	80.79.99↔	Synovektomie an and näher bez Lokalisationen, sonstige
80.46.20↔	Durchtr von Gelkaps, Lig o Knorp a prox Tibiofibgel	80.80.00↔	Sonstige lokale Exz oder Destr e Gelläs, n.n.bez.,
80.46.99↔	Durchtr von Gelkaps, Lig oder Knorp a Knie, sonstige	80.80.10↔	Sonstige lokale Exz oder Destr e Gelenkläsion, arthr
80.48.00↔	Durchtr v Gelkaps, Lig o Knorp an Fuss u Zeh, n.n.bez.	80.80.11↔	Sonstige lokale Exz oder Destr e Gelenkläsion, Débr
80.48.10↔	Durchtr von Gelkaps, Lig oder Knorp a Metatarsgel	80.80.99↔	Sonstige lokale Exz oder Destr e Gelläs, sonstige
80.48.20↔	Durchtr von Gelkaps, Lig oder Knorp an e Zehengelenk	80.83.00↔	Sonstige Lok Exz oder Destr e Gelläs a Hdgel, n.n.bez.
80.48.99↔	Durchtr von Gelkaps, Lig o Knorp an Fuss und Zehen, So	80.83.10↔	Arthr lokale Exz oder Destr e Gelläs a Handgelenk
80.49.99↔	Durchtr von Gelkaps, Lig o Knorp and bez Lok, sonstige	80.83.11↔	Débridement am Handgelenk
80.59.00↔	Sonstige Diskusdestruktion, n.n.bez.	80.83.12↔	Zystenexstirpation am Handgelenk
80.59.10↔	Sonstige Diskusdestruktion, Entfernung eines freien Sequesters	80.83.99↔	Sonstige Lok Exz oder Destr e Gelläs a Hdgel, sonstige
80.59.20↔	Sonstige Diskusdestruktion, Reoperation bei Rezidiv	80.86.00↔	Sonstige Lok Exz oder Destr e Gelläs a Knie, n.n.bez.
80.59.21↔	Sonstige Diskdestr, Reop m Radikulolyse b Rezidiv	80.86.10↔	Arthr lokale Exzision oder Destruktion a Kniegelenk
80.59.30↔	Sonstige Diskusdestruktion, Dekompression mit Nucleoplastik	80.86.11↔	Débridement am Kniegelenk
80.59.40↔	S Dskdstr, Mnmlnvs Thrmmdltion d Bndscheib	80.86.12↔	Zystenexstirpation am Kniegelenk
80.59.50↔	S Dskdstr, Dsksrknstrktion m zllbsiertn Bndscheibnrstz	80.86.13↔	Exzision eines Meniskusganglions am Kniegelenk
80.59.99↔	Sonstige Diskusdestruktion, sonstige	80.86.99↔	Sonstige Lok Exz oder Destr e Gelläs a Knie, sonstige
80.6x.00↔	Meniskektomie am Knie, n.n.bez.	80.87.00↔	Sonstige Lok Exz o Destr e Gelläs a Sg, n.n.bez.
80.6x.10↔	Meniskektomie am Knie, arthroskopisch, partiell	80.87.10↔	Arthr Lok Exz o Destr e Gelläs a oberen Sprunggelenk
80.6x.11↔	Meniskektomie am Knie, arthroskopisch, total	80.87.11↔	Débridement am oberen Sprunggelenk
80.6x.20↔	Meniskektomie am Knie, offen chirurgisch, partiell	80.87.12↔	Zystenexstirpation am oberen Sprunggelenk

80.87.19↔	Sonstige Lok Exz o Destr e Gelläs a ob Sprunggelenk	81.49.11↔	Ref e osteoch Fragm, Ob Sprunggelenk, offen chir
80.87.20↔	Arthr Lok Exz o Destr e Gelläs a unteren Sprunggelenk	81.49.12↔	Ref e osteoch Fragm, Unteres Sprunggelenk, arthr
80.87.21↔	Débridement am unteren Sprunggelenk	81.49.13↔	Ref e osteoch Fragm, Unteres Sprunggelenk, offen chir
80.87.22↔	Zystenexstirpation am unteren Sprunggelenk	81.49.18↔	Knorpeltx u Implant v ivit herg Gwkult, Ob Sg, arthr
80.87.29↔	Sonstige Lok Exz o Destr e Gelläs a unteren Sg	81.49.19↔	Knrppltx u Implnt v ivt hrg Gwklt, Ob Sg, offn chr
80.87.99↔	Sonstige Lok Exz o Destr e Gelläs a Sg, sonstige	81.49.20↔	Knorpeltx u Implant v ivit herg Gwkult, Unt Sg, arthr
80.88.00↔	So Lok Exz o Destr e Gelläs an Fuss u Zehen, n.n.bez.	81.49.21↔	Knrppltx u Implnt v ivt hrg Gwklt, Unt Sg, offn chr
80.88.10↔	Arthr lokale Exz oder Destr e Gelläs an Fuss und Zehen	81.49.26↔	Subchondrale Knocheröff, Oberes Sprunggelenk, arthr
80.88.20↔	Débridement am Metatarsophalangealgelenk	81.49.27↔	Subchondrale Knocheröff, Ob Sprunggelenk, offen chir
80.88.21↔	Zystenexstirpation am Metatarsophalangealgelenk	81.49.28↔	Subchondrale Knocheröff, Unteres Sprunggelenk, arthr
80.88.29↔	Sonstige Lok Exz oder Destr a Metatarsgel	81.49.29↔	Subchondrale Knocheröff, Unteres Sg, offen chir
80.88.30↔	Débridement an Zehengelenken	81.49.30↔	Subch Knocheröff m Einbr e azell Impl, Ob Sg, arthr
80.88.40↔	Débridement an sonstigen Fussgelenken	81.49.31↔	Subch Knocheröff m Einbr e azell Impl, Unt Sg, arthr
80.88.50↔	Zystenexstirpation an sonstigen Gel von Fuss und Zehen	81.49.32↔	Resektionsarthroplastik am Sprunggelenk
80.88.59↔	So Lok Exz o Destr an sonstigen Gel von Fuss und Zehen	81.49.33↔	Refixation und Plast a Kapselbapp d ob Sprunggelenkes
80.88.99↔	So Lok Exz o Destr e Gelläs an Fuss und Zehen, So	81.49.99↔	Sonstige Rekonstruktion am Sprunggelenk, sonstige
80.89.00↔	So Lok Exz o Destr e Gelläs an and bez Lok, n.n.bez.	81.51.00↔	Totalendoprothese des Hüftgelenks, n.n.bez.
80.89.10↔	Arthr Lok Exz o Destr e Gelläs a Sternoklgel	81.51.10↔	Totalendoprothese des Hüftgelenks, Sonderprothese
80.89.11↔	Débridement am Sternoklavikulargelenk	81.51.99↔	Totalendoprothese des Hüftgelenks, sonstige
80.89.12↔	Zystenexstirpation am Sternoklavikulargelenk	81.52.00↔	Partielle Hüftarthroplastik, n.n.bez.
80.89.19↔	Sonstige Lok Exz oder Destr a Sternoklavikulargelenk	81.52.10↔	Partielle Hüftarthpl, Femurkprot und Duokopfproth
80.89.20↔	Arthr lokale Exz oder Destr e Gelläs a Iliosgel	81.52.11↔	Part Hüftarthpl, Gelfpannstüsch und GelschnPfanne
80.89.21↔	Débridement am Iliosakralgelenk	81.52.99↔	Partielle Hüftarthroplastik, sonstige
80.89.22↔	Zystenexstirpation am Iliosakralgelenk	81.53.00↔	Revision einer Hüftendoprothese, n.n.bez.
80.89.29↔	Sonstige lokale Exzision oder Destr a Iliosakralgelenk	81.53.10↔	Revision einer Hüftendoprothese, ohne Wechsel
80.89.41↔	Débr einer Gelenkläsion an and bez Lokalisation	81.53.11↔	Rv e Obrflrsprt a Hüftgl u Neuimpl e Hüftndprth
80.89.42↔	Zystenexstirpation an Gelenken and bez Lokalisation	81.53.12↔	Revision e Duokopfproth und Neuimpl e Hüftendoproth
80.89.99↔	So Lok Exz o Destr e Gelläs an and bez Lok, So	81.53.13↔	Rev e sonst Hüftendoproth und Neuimpl e Hüftendoproth
81.11↔	Arthrorese am Sprunggelenk	81.53.99↔	Revision einer Hüftendoprothese, sonstige
81.12.00↔	Arthrorese Double, n.n.bez.	81.54.00↔	Totalendoprothese des Kniegelenks, n.n.bez.
81.12.10↔	Arthrorese oberes Sprunggelenk mit unterem Sprunggelenk	81.54.10↔	Unikondyläre Schlittenprothese des Kniegelenkes
81.12.11↔	Arthrod Ob Sg m unterem Sg und Chopartgelenk	81.54.11↔	Bikondyläre Oberflächenersatzprothese des Kniegelenkes
81.12.12↔	Arthrod unteres Sprunggelenk, 2 Sprunggelenkskammern	81.54.12↔	Scharnierendoprothese des Kniegelenkes
81.12.13↔	Arthrod unteres Sprunggelenk, 3 Sprunggelenkskammern	81.54.13↔	Patellaersatz des Kniegelenkes
81.12.99↔	Arthrorese Double, sonstige	81.54.14↔	Sonderprothese des Kniegelenkes
81.13↔	Subtalare Arthrorese	81.54.99↔	Totalendoprothese des Kniegelenks, sonstige
81.14↔	Mediotarsale Arthrorese	81.55.00↔	Revision einer Knieprothese, n.n.bez.
81.15↔	Tarsometatarsale Arthrorese	81.55.10↔	Revision einer Knieprothese, ohne Wechsel
81.16↔	Metatarsophalangeale Arthrorese	81.55.11↔	Revision e Knieprothese und Wechsel e Patellaersatzes
81.17↔	Sonstige Arthrorese am Fuss	81.55.12↔	Revision e Knieproth und Neuimpl e Knieendoprothese
81.18↔	Arthrorise am subtalaren Gelenk	81.55.99↔	Revision einer Knieprothese, sonstige
81.20↔	Arthrorese an nicht bezeichneten Gelenken	81.57.00↔	Gelenkersatz an Fuss und Zehen, n.n.bez.
81.22↔	Knie-Arthrorese	81.57.10↔	Gelenkersatz an Fuss und Zehen, Fusswurzelendoprothese
81.23↔	Schulter-Arthrorese	81.57.11↔	Gelenkersatz an Fuss und Zehen, Vorfuss- o Zehenendoproth
81.24↔	Ellbogen-Arthrorese	81.57.99↔	Gelenkersatz an Fuss und Zehen, sonstige
81.25↔	Arthrorese am Radiokarpalgelenk	81.59.00↔	Revision des Gelenkersatzes der unteren Extremitäten, nnbez
81.26↔	Arthrorese am Karpometakarpalgelenk	81.59.10↔	Revision d Gelters d unteren Extrem, ohne Wechsel
81.27↔	Arthrorese am Metakarpophalangealgelenk	81.59.11↔	Revision und Wechsel einer Sprunggelenkendoprothese
81.29.00↔	Arthrorese an anderen näher bezeichneten Gelenken, n.n.bez.	81.59.12↔	Revision und Wechsel einer Fusswurzelendoprothese
81.40.00↔	Rekonstruktion am Hüftgelenk, n.n.bez.	81.59.13↔	Revision und Wechsel e Vorfussoder Zehenendoprothese
81.40.10↔	Refixation e osteochondralen Fragm a Hüftgelenk, arthr	81.59.99↔	Revision des Gelenkersatzes der unteren Extremitäten, sonst
81.40.11↔	Refixation e osteoch Fragm a Hüftgel, offen chir	81.73↔	Totaler Handgelenkersatz
81.40.14↔	Knrppltx u Implnt v ivt hrg Gwklt a Hüftgl, arthr	81.80↔	Totalprothese des Schultergelenks
81.40.15↔	Knrppltx u Implnt v ivt hrg Gwklt a Hüftgl, offn chr	81.81↔	Partielle Prothese des Schultergelenks
81.40.18↔	Subchondrale Knochenöffnung a Hüftgelenk, arthr	81.82.00↔	Plast Reko b rez Schulterluxation, n.n.bez.
81.40.19↔	Subchondrale Knochenöffnung a Hüftgelenk, offen chir	81.82.10↔	Plst Rk b rz Schlx, Rf d Lbrm glnoidl, arthr
81.40.20↔	Subch Knocheröff a Hüftgel m Einbr e azell Impl, arthr	81.82.11↔	Plst Rk b rz Schlx, Kpslrf m Fx a Glnoid, arthr
81.40.30↔	Arthrol a Hüftgel m Osteot d Beckens, sonstige Osteot	81.82.19↔	Plast Reko b rez Schulterluxation, sonstige, arthr
81.40.31↔	Arthrl a Hüftgl m Osteot d Bckns, Trplsteotmie	81.82.20↔	Plast Reko b rez Schullux, Ref d Limbus, offen chir
81.40.32↔	Pfannendachplastik am Hüftgelenk	81.82.21↔	Plst Rk b rz Schlx, Vrd u hnt Pfnnrndplstk
81.40.33↔	Girdlestone-Resektion am Hüftgelenk, primär	81.82.22↔	Plast Reko b rez Schullux, Vord u hint Kapselplastik
81.40.99↔	Rekonstruktion am Hüftgelenk, sonstige	81.82.29↔	Plast Reko b rez Schullux, sonstige, offen chir
81.44.00↔	Stabilisierung der Patella, n.n.bez.	81.82.99↔	Plast Reko b rez Schulterluxation, sonstige
81.44.10↔	Stabilisierung der Patella, Retinakulumspaltung, lateral	81.83.00↔	Sonstiger Eingriff am Schultergelenk, n.n.bez.
81.44.11↔	Stb d Ptl, Rtnklmspltn, ltrl m Züglngsprtion	81.83.10↔	Refixation e osteochondralen Fragm, Humerogel, arthr
81.44.12↔	Stab d Patel, Verlagerung d Patellarsehnenansatzes	81.83.11↔	Refixation e osteoch Fragm, Humerogel, offen chir
81.44.13↔	Stb d Ptl, Vrlg d Ptlrshnnstz m Knchnsn	81.83.12↔	Refixation e osteoch Fragm, Akromklavikgel, arthr
81.44.99↔	Stabilisierung der Patella, sonstige	81.83.13↔	Refixation e osteoch Fragm, Akromklavikgel, offen chir
81.49.00↔	Sonstige Rekonstruktion am Sprunggelenk, n.n.bez.	81.83.18↔	Knrppltx u Implnt v ivt hrg Gwklt, Hmrgl, arthr
81.49.10↔	Refixation e osteoch Fragm, Ob Sprunggelenk, arthr	81.83.19↔	Knrppltx u Implnt v ivt hrg Gwklt, Hmrgl, offn chr

81.83.20↔	Knrpltx u Implnt v ivt hrg Gwklt, Akrmklvkg, arthr	81.96.61↔	So Reko an Gel, Zehengel, Ref e osteoch Frgm, arthr
81.83.21↔	Knrpltx u Implnt v ivt hrg Gwklt, Akrmklvkg, ofn chr	81.96.62↔	S Rk an Gl, Zhngl, Rf e osteoch Frgm, ofn chr
81.83.26↔	Subchondrale Knocheneröffnung, Humerogel, arthr	81.96.65↔	S Rk Gl, Zhngl, Knrpltx u Implnt v ivt hrg Gwklt, arthr
81.83.27↔	Subchondrale Knocheneröffnung, Humerogel, offen chir	81.96.66↔	S Rk Gl, Zhngl, Knrpltx u Impl v ivt hrg Gwklt, ofn chr
81.83.28↔	Subchondrale Knocheneröffnung, Akromklavikgel, arthr	81.96.69↔	Sonstige Rekonstruktion an Gelenken, Zehengelenk, sonstige
81.83.29↔	Subchondrale Knocheröff, Akromklavikgel, offen chir	81.96.6a↔	So Reko an Gel, Zehengelenk, Subch Knocheneröf, arthr
81.83.30↔	Sbch Knchröf m Enbr e azll Impl, Hmrgl, arthr	81.96.6b↔	S Rk an Gl, Zhngl, Sbch Knchnröf, ofn chr
81.83.31↔	Sbch Knchröf m Enbr e azll Impl, Akrmklvkg, arthr	81.96.6c↔	S Rk Gl, Zhngl, Sbch Knchnröf m Enbr e azll Impl, arthr
81.83.32↔	Refixation des Labrum glenoidale, arthroskopisch	81.96.70↔	Sonstige Reko an Gel, sonstige Gel d Fusses, n.n.bez.
81.83.33↔	Erweiterung des subakromialen Raumes, arthroskopisch	81.96.71↔	S Rk an Gl, S Gl d Fsss, Rf e osteoch Frgm, arthr
81.83.34↔	Kapselraffung mit Fixation am Glenoid, arthroskopisch	81.96.72↔	S Rk an Gl, S Gl d Fsss, Rf e osteoch Frgm, ofn chr
81.83.39↔	Ref und Plast a Kapselbapp d Schultergel, So, arthr	81.96.75↔	S Rk Gl, S Gl d Fsss, Knrpltx u Impl v ivt hrg Gwklt, arthr
81.83.40↔	Resektionsarthroplastik am Schultergelenk	81.96.76↔	S Rk Gl, S Gl d Fsss, Knrpltx u Impl v ivt hrg Gwklt, ofn chr
81.83.41↔	Refixation des Limbus, offen chirurgisch	81.96.79↔	Sonstige Reko an Gel, sonstige Fuss, sonstige
81.83.42↔	Vordere und Hintere Pfannenrandplastik	81.96.7a↔	S Rk an Gl, S Gl d Fsss, Sbch Knchnröf, arthr
81.83.43↔	Vordere und Hintere Kapselplastik	81.96.7b↔	S Rk an Gl, S Gl d Fsss, Sbch Knchnröf, ofn chr
81.83.44↔	Akrmioptst m Drchtr d Lgmntm crcoacrmial, ofn chr	81.96.7c↔	S Rk Gl, S Gl d Fsss, Sbch Knchnröf m Enbr e azll Impl, arthr
81.83.49↔	Ref u Plast a Kapselbapp d Schultergel, So, offen chir	81.96.80↔	Sonstige Rekonstruktion an and näher bez Gel, n.n.bez.
81.83.99↔	Sonstiger Eingriff am Schultergelenk, sonstige	81.96.81↔	So Reko an and näh bez Gel, Ref e osteoch Frgm, arthr
81.85.00↔	Sonstige Rekonstruktion am Ellbogen, n.n.bez.	81.96.82↔	S Rk an and näh bz Gl, Rf e osteoch Frgm, ofn chr
81.85.10↔	Refixation e osteochondralen Fragmentes a Ellb, arthr	81.96.85↔	S Rk and näh bz Gl, Knrpltx u Impl v ivt hrg Gwklt, arthr
81.85.11↔	Refixation e osteochondralen Fragm a Ellb, offen chir	81.96.86↔	S Rk and näh bz Gl, Knrpltx u Impl v ivt hrg Gwklt, ofn chr
81.85.14↔	Knorpeltx u Implant a Ellb v ivit herg Gewkult, arthr	81.96.89↔	Sonstige Rekonstruktion an and näher bez Gel, sonstige
81.85.15↔	Knrpltx u Implnt a Ellb v ivt hrg Gwklt, ofn chr	81.96.8a↔	So Reko an and näh bez Gel, Subch Knocheneröf, arthr
81.85.18↔	Subchondrale Knocheneröffnung a Ellenbogen, arthr	81.96.8b↔	S Rk an and näh bz Gl, Sbch Knchnröf, ofn chr
81.85.19↔	Subchondrale Knocheneröffnung a Ellenbogen, offen chir	81.96.8c↔	S Rk and näh bz Gl, Sbch Knchnröf m Enbr e azll Impl, arthr
81.85.20↔	Subch Knocheröf a Ellb m Einbr e azll Impl, arthr	81.96.90↔	Sonstige gelrek und gelpl Eingr, n.n.bez.
81.85.21↔	Resektionsarthroplastik am Ellenbogengelenk	81.96.91↔	So gelrek u gelpl Eingr, Nht e Kaps o Kollateralbandes
81.85.30↔	Prothetischer Ersatz der distalen Humerusgelenkfläche	81.96.92↔	So gelrek und gelpl Eingr, Ref a Kapselbapp and Gel
81.85.32↔	Sonstige Rekonstruktion am Ellbogen, Ulnakopfprothese	81.96.93↔	So gelrek und gelpl Eingr, Implant/Entf e Kollagenmen
81.85.99↔	Sonstige Rekonstruktion am Ellbogen, sonstige	81.96.94↔	S glrk u gpl Engr, Implnt/Entf e Klgnmn, arthr
81.90.00↔	Chondrozytentransplantation, n.n.bez.	81.96.96↔	S glrk u gpl Engr, Enbr v Abstdndshltn (z.B. n Entf e Endprth)
81.90.20↔	Autg matrixinduzierte Chondrozyttx an Gel, offen chir	81.96.97↔	S glrk u gpl Engr, Kpl Erstimp/Wchslp Gelep m Kners, Ers bn Gl
81.90.99↔	Chondrozytentransplantation, sonstige	81.96.99↔	Sonstige Rekonstruktion an Gelenken, sonstige
81.93.00↔	Naht an Kapsel oder Ligament der oberen Extremitäten, n.n.bez.	81.96.9a↔	So gelrek und gelpl Eingr, Resektpl an Gel d Fusses
81.93.10↔	Naht des Bandapparates der Klavikula	81.96.9b↔	Sonstige gelrek und gelpl Eingr, sonstige gelpl Eingr
81.93.20↔	Naht des radioulnaren Ringbandes	81.97.11↔	Revision und Wechsel e Totalprothese d Schultergelenks
81.93.21↔	Naht des distalen radioulnaren Bandapparates	81.97.12↔	Revision und Wechsel einer Humeruskopfprothese
81.93.30↔	Nht an Kaps o Lig d ob Extrem, Handwur und Mitthand	81.99.14↔	Arthroskopische Revision eines Gelenkes, Ellbogen
81.93.99↔	Naht an Kapsel o Ligament der oberen Extremitäten, sonst	82.03↔	Bursotomie an der Hand
81.94↔	Naht an Kapsel oder Ligament von Sprunggelenk oder Fuss	82.09.00↔	Sonstige Inzision an den Weichteilen der Hand, n.n.bez.
81.96.00↔	Sonstige Rekonstruktion an Gelenken, n.n.bez.	82.09.10↔	S Inzs an D Weicht d Hnd, Shnnfchspltnng an d Hnd
81.96.10↔	Sonstige Reko an Gel, Sternoklavikulargelenk, n.n.bez.	82.09.99↔	Sonstige Inzision an den Weichteilen der Hand, sonstige
81.96.11↔	S Rk an Gl, Strnklgl, Rf e osteoch Frgm, arthr	82.11.00↔	Tenotomie der Hand, n.n.bez.
81.96.12↔	S Rk an Gl, Strnklgl, Rf e osteoch Frgm, ofn chr	82.11.10↔	Tenotomie der Hand, Handgelenk, perkutan
81.96.15↔	S Rk Gl, Strnklgl, Knrpltx u Impl v ivt hrg Gwklt, arthr	82.11.11↔	Tenotomie der Hand, Finger, perkutan
81.96.16↔	S Rk Gl, Strnklgl, Knrpltx u Impl v ivt hrg Gwklt, ofn chr	82.11.20↔	Tenotomie der Hand, offen chirurgisch
81.96.19↔	Sonstige Reko an Gel, Sternoklavikulargelenk, sonstige	82.11.99↔	Tenotomie der Hand, sonstige
81.96.1a↔	So Reko an Gel, Sternoklgel, Subch Knocheröf, arthr	82.21↔	Exzision einer Läsion an einer Sehnscheide der Hand
81.96.1b↔	S Rk an Gl, Strnklgl, Sbch Knchröf, ofn chr	82.29↔	Exzision einer anderen Läsion an den Weichteilen der Hand
81.96.1c↔	S Rk Gl, Strnklgl, Sbch Knchröf m Enbr e azlläm Impl, arthr	82.31↔	Bursektomie an der Hand
81.96.40↔	So Reko an Gel, Prox Tibiofibulargelenk, n.n.bez.	82.32↔	Exzision einer Handsehne zur Transplantation
81.96.41↔	S Rk an Gl, Prx Tbiofbgl, Rf e osteoch Frgm, arthr	82.33↔	Sonstige Tenonektomie an der Hand
81.96.42↔	S Rk an Gl, Prx Tbiofbgl, Rf e osteoch Frgm, ofn chr	82.34↔	Exzision von Muskel oder Faszie der Hand zur Transplantation
81.96.45↔	S Rk Gl, Prx Tbiofbgl, Knrpltx u Impl v ivt hrg Gwklt, arthr	82.41↔	Naht an einer Sehnscheide der Hand
81.96.46↔	S Rk Gl, Prx Tbiofbgl, Knrpltx u Impl v ivt hrg Gwklt, ofn chr	82.42↔	Sekundäre Naht an einer Beugesehne der Hand
81.96.49↔	So Reko an Gel, Prox Tibiofibulargelenk, So	82.43↔	Sekundäre Naht an einer anderen Sehne der Hand
81.96.4a↔	S Rk an Gl, Prx Tbiofbgl, Sbch Knchnröf, arthr	82.44↔	Sonstige Naht an einer Beugesehne der Hand
81.96.4b↔	S Rk an Gl, Prx Tbiofbgl, Sbch Knchnröf, ofn chr	82.45↔	Sonstige Naht an einer anderen Sehne der Hand
81.96.4c↔	S Rk Gl, Prx Tbiofbgl, Sbch Knchnröf m Enbr e azll Impl, arthr	82.51↔	Verlängerung einer Sehne der Hand
81.96.50↔	Sonstige Rekonstruktion an Gel, Metatarsgel, n.n.bez.	82.52↔	Verkürzung einer Sehne der Hand
81.96.51↔	S Rk an Gl, Mtrsgl, Rf e osteoch Frgm, arthr	82.53↔	Reinsertion einer Sehne der Hand
81.96.52↔	S Rk an Gl, Mtrsgl, Rf e osteoch Frgm, ofn chr	82.56↔	Sonstiger Transfer oder Transplantation einer Sehne der Hand
81.96.55↔	S Rk Gl, Mtrsgl, Knrpltx u Impl v ivt hrg Gwklt, arthr	82.57.00↔	Sonstige Transposition einer Sehne der Hand, n.n.bez.
81.96.56↔	S Rk Gl, Mtrsgl, Knrpltx u Impl v ivt hrg Gwklt, ofn chr	82.57.10↔	So Transp e Sehn d Hand, Transp e Beugesehne d Hand
81.96.59↔	Sonstige Rekonstruktion an Gel, Metatarsgel, sonstige	82.57.99↔	Sonstige Transposition einer Sehne der Hand, sonstige
81.96.5a↔	So Reko an Gel, Metatarsgel, Subch Knocheneröf, arthr	82.79↔	Plastische Op an d Hand m and Transplantat o Implant
81.96.5b↔	S Rk an Gl, Mtrsgl, Sbch Knchnröf, ofn chr	82.85↔	Sonstige Tenodese an der Hand
81.96.5c↔	S Rk Gl, Mtrsgl, Sbch Knchnröf m Enbr e azll Impl, arthr	82.86.00↔	Sonstige Tenoplastik an der Hand, n.n.bez.
81.96.60↔	Sonstige Rekonstruktion an Gelenken, Zehengelenk, n.n.bez.	82.86.10↔	Tenoplastik von Beugesehnen der Hand

82.86.11↔	Schaffung eines Transplantlagers für Sehnen an der Hand	83.82.31↔	Tx e osteom o osteofasz Lp, Schult und Axilla
82.86.12↔	Revision (ohne Wechsel) e Sehnenimplantates an d Hand	83.82.32↔	Transplantation e osteom o osteofasz Lp, Oba und Ellb
82.86.13↔	Wechsel eines Sehnenimplantates an der Hand	83.82.33↔	Transplantation e osteom o osteofasz Lp, Unterarm
82.86.99↔	Sonstige Tenoplastik an der Hand, sonstige	83.82.34↔	Tx e osteom o osteofasz Lp, Bruw, Bauch und Rücken
83.43.00↔	Exzision von Muskel oder Faszie zur Transplantation, n.n.bez.	83.82.35↔	Tx e osteom o osteofasz Lp, Leist u Genreg u Gesäss
83.43.10↔	Entnahme eines myokutanen Lappens zur Transplantation	83.82.36↔	Transplantation e osteom o osteofasz Lp, Untere Extrem
83.43.11↔	Entn e osteom o osteofasz Lp zur Transplantation	83.82.39↔	Transplantation e osteom o osteofasz Lp, And Lok
83.43.12↔	Entn e sonst Lappentx m mikrovasl Anast aus M o Fasz	83.82.40↔	Tx e snst Lppntx m mkrvsk Anst aus M o Fsz, Kpf u H
83.43.99↔	Exzision von Muskel oder Faszie zur Transplantation, sonstige	83.82.41↔	Tx e snst Lppntx m mkrvsk Anst aus M o Fsz, Schlft u Axll
83.61.10↔	Naht einer Sehnscheide, Kopf und Hals	83.82.42↔	Tx e snst Lppntx m mkrvsk Anst aus M o Fsz, Ob u Ellb
83.63↔	Plastische Rekonstruktion der Rotatorenmanschette	83.82.43↔	Tx e snst Lppntx m mkrvsk Anst aus M o Fsz, Unt
83.71.00↔	Sehnenverlängerung, n.n.bez.	83.82.44↔	Tx e so Lppntx m mkrvsk Anst aus M o Fsz, Brw, Bauch u Rückn
83.71.10↔	Sehnenverlängerung, Kopf und Hals	83.82.45↔	Tx e so Lppntx m mkrvsk Anst aus M o Fsz, Leist u Gnrg u Gsäss
83.71.11↔	Sehnenverlängerung, Schulter und Axilla	83.82.46↔	Tx e snst Lppntx m mkrvsk Anst aus M o Fsz, Unt Extrm
83.71.12↔	Sehnenverlängerung, Oberarm und Ellenbogen	83.82.47↔	Tx e snst Lppntx m mkrvsk Anst aus M o Fsz, And Lk
83.71.13↔	Sehnenverlängerung, Unterarm	83.82.99↔	Muskel- oder Faszientransplantation, sonstige
83.71.14↔	Sehnenverlängerung, Brustwand, Bauch und Rücken	83.84↔	Lösung eines Klumpfusses, n.a.klass.
83.71.15↔	Sehnenverlängerung, Leisten- und Genitalregion und Gesäss	84.53.00↔	Implnt v int Vrlängvrr d Extrm m knrt Trkt, n.n.bz.
83.71.16↔	Sehnenverlängerung, Untere Extremität	84.53.10↔	Implant e Ni motor int Verlängerungs oder Kntranspsys
83.71.19↔	Sehnenverlängerung, Andere Lokalisation	84.53.11↔	Implant e motor int Verlängerungs oder Kntranspsys
83.71.99↔	Sehnenverlängerung, sonstige	84.53.99↔	Implant v int Verlängvrr d Extrem m kinet Trakt, So
83.75.00↔	Sehnentransfer oder -transplantation, n.n.bez.	84.54↔	Implant von So int Verlängerungsvorrichtung d Extrem
83.75.10↔	Sehnentransfer oder -transplantation, Kopf und Hals	84.71↔	Anlegen einer externen Fixationsvorrichtung, eindimensional
83.75.11↔	Sehnentransfer oder -transplantation, Schulter und Axilla	84.72↔	Anlegen einer externen Fixationsvorrichtung, Ringsystem
83.75.12↔	Sehnentransfer oder -transplantation, Oberarm und Ellenbogen	84.73↔	Anlegen einer gemischten Vorrichtung
83.75.13↔	Sehnentransfer oder -transplantation, Unterarm	86.60↔	Freies Hauttransplantat, n.n.bez.
83.75.14↔	Sehnentransfer o Tx, Bruw, Bauch und Rücken	86.61.00↔	Vollhauttransplantat an die Hand, n.n.bez.
83.75.15↔	Sehnentransfer o Tx, Leist und Genreg und Gesäss	86.61.10↔	Kleinflächiges Vollhauttransplantat an die Hand
83.75.16↔	Sehnentransfer oder -transplantation, Untere Extremität	86.61.20↔	Grossflächiges Vollhauttransplantat an die Hand
83.75.19↔	Sehnentransfer oder -transplantation, Andere Lokalisation	86.61.99↔	Vollhauttransplantat an die Hand, sonstige
83.75.99↔	Sehnentransfer oder -transplantation, sonstige	86.62.00↔	Sonstiges Hauttransplantat an die Hand, n.n.bez.
83.76.00↔	Sonstige Sehnenreposition, n.n.bez.	86.62.10↔	Kleinflächiges Spalthauttransplantat an die Hand
83.76.10↔	Sonstige Sehnenreposition, Kopf und Hals	86.62.20↔	Grossflächiges Spalthauttransplantat an die Hand
83.76.11↔	Sonstige Sehnenreposition, Schulter und Axilla	86.62.99↔	Sonstiges Hauttransplantat an die Hand, sonstiges
83.76.12↔	Sonstige Sehnenreposition, Oberarm und Ellenbogen	86.63.00↔	Vollhauttransplantat an andere Lokalisationen, n.n.bez.
83.76.13↔	Sonstige Sehnenreposition, Unterarm	86.63.10↔	Kleinfl Vollhaut an D Kopf (auss Lip und Mund)
83.76.14↔	Sonstige Sehnenreposition, Brustwand und Rücken	86.63.11↔	Kleinflächiges Vollhauttransplantat an den Hals
83.76.15↔	So Sehnenreposition, Leist und Genreg und Gesäss	86.63.12↔	Kleinflächiges Vollhauttransplantat an Schulter und Oberarm
83.76.16↔	Sonstige Sehnenreposition, Untere Extremität	86.63.13↔	Kleinflächiges Vollhauttransplantat an den Unterarm
83.76.19↔	Sonstige Sehnenreposition, Andere Lokalisation	86.63.15↔	Kleinfl Vollhauttransplantat an Bruw, Bauch und Rücken
83.76.99↔	Sonstige Sehnenreposition, sonstige	86.63.16↔	Kleinfl Vollhauttransplantat an d Leisten und Genreg
83.79↔	Sonstige Muskelreposition	86.63.17↔	Kleinflächiges Vollhauttransplantat an das Gesäss
83.81.00↔	Sehnenreposition, n.n.bez.	86.63.18↔	Kleinfl Vollhauttransplantat an Os und Unterschenkel
83.81.10↔	Sehnenreposition, Kopf und Hals	86.63.19↔	Kleinflächiges Vollhauttransplantat an andere Lokalisation
83.81.11↔	Sehnenreposition, Schulter und Axilla	86.63.1a↔	Kleinflächiges Vollhauttransplantat an den Fuss
83.81.12↔	Sehnenreposition, Oberarm und Ellenbogen	86.63.20↔	Grofl Vollhaut an D Kopf (auss Lip und Mund)
83.81.13↔	Sehnenreposition, Unterarm	86.63.21↔	Grossflächiges Vollhauttransplantat an den Hals
83.81.14↔	Sehnenreposition, Brustwand, Bauch und Rücken	86.63.22↔	Grossflächiges Vollhauttransplantat an Schulter und Oberarm
83.81.15↔	Sehnenreposition, Leisten- und Genitalregion und Gesäss	86.63.23↔	Grossflächiges Vollhauttransplantat an den Unterarm
83.81.16↔	Sehnenreposition, Untere Extremität	86.63.25↔	Grofl Vollhauttransplantat an Bruw, Bauch und Rücken
83.81.19↔	Sehnenreposition, Andere Lokalisation	86.63.26↔	Grofl Vollhauttransplantat an d Leisten und Genreg
83.81.99↔	Sehnenreposition, sonstige	86.63.27↔	Grossflächiges Vollhauttransplantat an das Gesäss
83.82.00↔	Muskel- oder Faszientransplantation, n.n.bez.	86.63.28↔	Grofl Vollhauttransplantat an Os und Unterschenkel
83.82.10↔	Faszientransplantation, Kopf und Hals	86.63.29↔	Grossflächiges Vollhauttransplantat an andere Lokalisation
83.82.11↔	Faszientransplantation, Schulter und Axilla	86.63.2a↔	Grossflächiges Vollhauttransplantat an den Fuss
83.82.12↔	Faszientransplantation, Oberarm und Ellenbogen	86.63.99↔	Vollhauttransplantat an andere Lokalisation, sonstige
83.82.13↔	Faszientransplantation, Unterarm	86.71↔	Harauspräp und Vorbereiten von gestielt oder fr Lappen
83.82.14↔	Faszientransplantation, Brustwand, Bauch und Rücken	86.72↔	Verschiebung eines gestielten Lappens
83.82.15↔	Fasztx, Leisten und Genitalregion und Gesäss	86.73.00↔	Anbr von gestieltem oder fr Lappen an d Hand, n.n.bez.
83.82.16↔	Faszientransplantation, Untere Extremität	86.73.10↔	Kleinflächige Dehnungsplastik an die Hand
83.82.19↔	Faszientransplantation, Andere Lokalisation	86.73.11↔	Kleinflächige Verschiebe-Rotationsplastik an die Hand
83.82.20↔	Transplantation e lok M oder Faszlap, Kopf und Ha	86.73.12↔	Kleinflächige Transpositionsplastik an die Hand
83.82.21↔	Transplantation e lok M o Faszlap, Schult und Axilla	86.73.13↔	Kleinflächige Insellappenplastik an die Hand
83.82.22↔	Transplantation e lok M o Faszlap, Oberarm und Ellb	86.73.14↔	Kleinflächige Z-Plastik an die Hand
83.82.23↔	Transplantation e lok Muskel oder Faszlap, Unterarm	86.73.20↔	Grossflächige Dehnungsplastik an die Hand
83.82.24↔	Tx e lok M o Faszlap, Bruw, Bauch und Rücken	86.73.21↔	Grossflächige Verschiebe-Rotationsplastik an die Hand
83.82.25↔	Tx e lok M o Faszlap, Leist und Genreg und Gesäss	86.73.22↔	Grossflächige Transpositionsplastik an die Hand
83.82.26↔	Transplantation e lok M oder Faszlap, Untere Extrem	86.73.23↔	Grossflächige Insellappenplastik an die Hand
83.82.29↔	Transplantation e lok Muskel oder Faszlap, And Lok		
83.82.30↔	Transplantation e osteom o osteofasz Lp, Kopf und Ha		

86.73.24↔	Grossflächige Z-Plastik an die Hand	86.75.14↔	Revision von gestielt oder fr Lp oder fr Hauttx d Hand
86.73.29↔	Sonstige lokale Lappenplastik an die Hand	86.75.15↔	Rev von gestielt o fr Lp o fr Hauttx d Bruw und Rücken
86.73.30↔	Anbr von fr Lappen mit mikrovasculärer Anast an d Hand	86.75.16↔	Revision von gestielt o fr Lp o fr Hauttx d Bauchreg
86.73.40↔	Anbr von gestielt reg o gestielt Fernl an d Hand	86.75.17↔	Rev von gestielt o fr Lp o fr Hauttx d unteren Extrem
86.73.80↔	Komb plastische Eingriffe an Haut und Unterhaut der Hand	86.75.19↔	Revision von gestielt o fr Lp o fr Hauttx and Lok
86.73.99↔	Anbr von gestielten oder fr Lappen an d Hand, sonstige	86.75.99↔	Revision von gestieltem oder freiem Lappen, sonstige
86.74.00↔	Anbr von gestielt oder fr Lappen an And Lok, n.n.bez.	86.76.00↔	Anbr von gestielt o fr Lp an And Lok, GroFl, n.n.bez.
86.74.10↔	Kleinflächige Dehnungsplastik am Kopf (ausser Lippe und Mund)	86.76.10↔	Grossflächige Dehnungsplastik am Kopf (ausser Lippe und Mund)
86.74.11↔	Kleinflächige Dehnungsplastik am Hals	86.76.11↔	Grossflächige Dehnungsplastik am Hals
86.74.12↔	Kleinflächige Dehnungsplastik an Schulter und Oberarm	86.76.12↔	Grossflächige Dehnungsplastik an Schulter und Oberarm
86.74.13↔	Kleinflächige Dehnungsplastik am Unterarm	86.76.13↔	Grossflächige Dehnungsplastik am Unterarm
86.74.14↔	Kleinflächige Dehnungsplastik an Brustwand und Rücken	86.76.14↔	Grossflächige Dehnungsplastik an Brustwand und Rücken
86.74.15↔	Kleinflächige Dehnungsplastik an der Bauchregion	86.76.15↔	Grossflächige Dehnungsplastik an der Bauchregion
86.74.16↔	Kleinflächige Dehnungsplastik an der Leisten- und Genitalregion	86.76.16↔	Grossflächige Dehnungsplastik an der Leisten- und Genitalregion
86.74.17↔	Kleinflächige Dehnungsplastik am Gesäss	86.76.17↔	Grossflächige Dehnungsplastik am Gesäss
86.74.18↔	Kleinfl Dehnungsplastik an Oberschenkel und Unterschenkel	86.76.17↔	Grossflächige Dehnungsplastik am Gesäss
86.74.19↔	Kleinflächige Dehnungsplastik, an andere Lokalisationen	86.76.19↔	Grossflächige Dehnungsplastik, an andere Lokalisationen
86.74.1a↔	Kleinflächige Dehnungsplastik am Fuss	86.76.1a↔	Grossfl Dehnungsplastik an Oberschenkel und Unterschenkel
86.74.20↔	Klfl VerschiebeRotationspl a Kopf (auss Lip und Mund)	86.76.1b↔	Grossflächige Dehnungsplastik am Fuss
86.74.21↔	Kleinflächige Verschiebe-Rotationsplastik am Hals	86.76.20↔	Grofl VerschiebeRotationspl a Kopf (auss Lip u Mund)
86.74.22↔	Klfl VerschiebeRotationsplastik an Schulter und Oba	86.76.21↔	Grossflächige Verschiebe-Rotationsplastik am Hals
86.74.23↔	Kleinflächige Verschiebe-Rotationsplastik am Unterarm	86.76.22↔	Grossfl Verschiebe-Rotationsplastik an Schulter und Oberarm
86.74.24↔	Kleinflächige Verschiebe-Rotationsplastik an der Hand	86.76.23↔	Grossflächige Verschiebe-Rotationsplastik am Unterarm
86.74.25↔	Klfl VerschiebeRotationsplastik an Bruw und Rücken	86.76.24↔	Grossfl Verschiebe-Rotationsplastik an Brustwand und Rücken
86.74.26↔	Kleinflächige Verschiebe-Rotationsplastik an der Bauchregion	86.76.25↔	Grossflächige Verschiebe-Rotationsplastik an der Bauchregion
86.74.27↔	Klfl VerschiebeRotationspl an d Leist und Genreg	86.76.26↔	Grofl VerschiebeRotationspl an d Leist und Genreg
86.74.28↔	Kleinflächige Verschiebe-Rotationsplastik am Gesäss	86.76.27↔	Grossflächige Verschiebe-Rotationsplastik am Gesäss
86.74.29↔	Klfl VerschiebeRotationsplastik, an And Lok	86.76.28↔	Grofl VerschiebeRotationspl an Os und Unterschenkel
86.74.2a↔	Klfl VerschiebeRotationspl an Os und Unterschenkel	86.76.29↔	Grossfl Verschiebe-Rotationsplastik an andere Lokalisation
86.74.2b↔	Kleinflächige Verschiebe-Rotationsplastik am Fuss	86.76.2a↔	Grossflächige Verschiebe-Rotationsplastik am Fuss
86.74.30↔	Klfl Transpositionsplastik a Kopf (auss Lip und Mund)	86.76.30↔	Grofl Transpositionsplastik a Kopf (auss Lip und Mund)
86.74.31↔	Kleinflächige Transpositionsplastik am Hals	86.76.31↔	Grossflächige Transpositionsplastik am Hals
86.74.32↔	Kleinflächige Transpositionsplastik an Schulter und Oberarm	86.76.32↔	Grossflächige Transpositionsplastik an Schulter und Oberarm
86.74.33↔	Kleinflächige Transpositionsplastik am Unterarm	86.76.33↔	Grossflächige Transpositionsplastik am Unterarm
86.74.34↔	Kleinflächige Transpositionsplastik an Brustwand und Rücken	86.76.34↔	Grossflächige Transpositionsplastik an Brustwand und Rücken
86.74.35↔	Kleinflächige Transpositionsplastik an der Bauchregion	86.76.35↔	Grossflächige Transpositionsplastik an der Bauchregion
86.74.36↔	Klfl Transpositionsplastik an d Leisten und Genreg	86.76.36↔	Grofl Transpositionsplastik an d Leisten und Genreg
86.74.37↔	Kleinflächige Transpositionsplastik am Gesäss	86.76.37↔	Grossflächige Transpositionsplastik am Gesäss
86.74.38↔	Klfl Transpositionsplastik an Os und Unterschenkel	86.76.38↔	Grofl Transpositionsplastik an Os und Unterschenkel
86.74.39↔	Kleinflächige Transpositionsplastik, an andere Lokalisationen	86.76.39↔	Grossflächige Transpositionsplastik an andere Lokalisation
86.74.3a↔	Kleinflächige Transpositionsplastik am Fuss	86.76.3a↔	Grossflächige Transpositionsplastik am Fuss
86.74.40↔	Kleinfl Insellappenplastik am Kopf (ausser Lippe und Mund)	86.76.40↔	Grossfl Insellappenplastik am Kopf (ausser Lippe und Mund)
86.74.41↔	Kleinflächige Insellappenplastik am Hals	86.76.41↔	Grossflächige Insellappenplastik am Hals
86.74.42↔	Kleinflächige Insellappenplastik an Schulter und Oberarm	86.76.42↔	Grossflächige Insellappenplastik an Schulter und Oberarm
86.74.43↔	Kleinflächige Insellappenplastik am Unterarm	86.76.43↔	Grossflächige Insellappenplastik am Unterarm
86.74.44↔	Kleinflächige Insellappenplastik an Brustwand und Rücken	86.76.44↔	Grossflächige Insellappenplastik an Brustwand und Rücken
86.74.45↔	Kleinflächige Insellappenplastik an der Bauchregion	86.76.45↔	Grossflächige Insellappenplastik an der Bauchregion
86.74.46↔	Kleinflächige Insellappl an d Leisten und Genreg	86.76.46↔	Grofl Insellappenplastik an d Leisten und Genreg
86.74.47↔	Kleinflächige Insellappenplastik am Gesäss	86.76.47↔	Grossflächige Insellappenplastik am Gesäss
86.74.48↔	Klfl Insellappl an Oberschenkel und Unterschenkel	86.76.48↔	Grofl Insellappl an Oberschenkel und Unterschenkel
86.74.49↔	Kleinflächige Insellappenplastik, an andere Lokalisationen	86.76.49↔	Grossflächige Insellappenplastik, an andere Lokalisationen
86.74.4a↔	Kleinflächige Insellappenplastik am Fuss	86.76.4a↔	Grossflächige Insellappenplastik am Fuss
86.74.50↔	Kleinflächige Z-Plastik am Kopf (ausser Lippe und Mund)	86.76.99↔	Anbr von gestielt o fr Lp an And Lok, GroFl, sonstige
86.74.51↔	Kleinflächige Z-Plastik am Hals	86.77.00↔	Anbringen von sonstiger lokaler Lappenplastik, n.n.bez.
86.74.52↔	Kleinflächige Z-Plastik an Schulter und Oberarm	86.77.10↔	Sonstige lokale Lappenplastik am Kopf (ausser Lippe und Mund)
86.74.53↔	Kleinflächige Z-Plastik am Unterarm	86.77.11↔	Sonstige lokale Lappenplastik am Hals
86.74.54↔	Kleinflächige Z-Plastik an Brustwand und Rücken	86.77.12↔	Sonstige lokale Lappenplastik an Schulter und Oberarm
86.74.55↔	Kleinflächige Z-Plastik an der Bauchregion	86.77.13↔	Sonstige lokale Lappenplastik am Unterarm
86.74.56↔	Kleinflächige Z-Plastik an der Leisten- und Genitalregion	86.77.14↔	Sonstige lokale Lappenplastik an Brustwand und Rücken
86.74.57↔	Kleinflächige Z-Plastik am Gesäss	86.77.15↔	Sonstige lokale Lappenplastik an der Bauchregion
86.74.58↔	Kleinflächige Z-Plastik an Oberschenkel und Unterschenkel	86.77.16↔	Sonstige lokale Lappenplastik an der Leisten- und Genitalregion
86.74.59↔	Kleinflächige Z-Plastik, an andere Lokalisationen	86.77.17↔	Sonstige lokale Lappenplastik am Gesäss
86.74.5a↔	Kleinflächige Z-Plastik am Fuss	86.77.18↔	Sonst lokale Lappenplastik an Oberschenkel und Uschenkel
86.74.99↔	Anbr von gestielt oder fr Lappen an And Lok, sonstige	86.77.19↔	Sonstige lokale Lappenplastik, an andere Lokalisationen
86.75.00↔	Revision von gestieltem oder freiem Lappen, n.n.bez.	86.77.1a↔	Sonstige lokale Lappenplastik am Fuss
86.75.10↔	Revision von gestielt o fr Lp o fr Hauttx d Kopfes	86.77.99↔	Anbringen von sonstiger lokaler Lappenplastik, sonstige
86.75.11↔	Revision von gestielt o fr Lp o fr Hauttx d Halses	86.78.00↔	Sonstige Lappenplastiken, n.n.bez.
86.75.12↔	Rev von gestielt o fr Lp o fr Hauttx von Schult u Oba	86.78.10↔	Anbr v fr Lp m mkrvsk Anst a Kpf (auss Lp u Mnd)
86.75.13↔	Revision von gestielt o fr Lp o fr Hauttx d Unterarmes	86.78.11↔	Anbr von fr Lappen mit mikrovasculärer Anast a Hals

86.78.12↔	Anbr von fr Lp m mikrovask Anast an Schulter und Oba	86.78.32↔	Komb Plast Ingr an Haut u Unterhaut von Schult u Oba
86.78.13↔	Anbr von fr Lp mit mikrovaskulärer Anast a Unterarm	86.78.33↔	Komb Plast Ingr an Haut und Unterhaut d Unterarmes
86.78.14↔	Anbr von fr Lp m mikrovask Anast an Bruw und Rücken	86.78.34↔	Komb Plast Ingr an Haut u Unterhaut von Bruw u Rücken
86.78.15↔	Anbr von fr Lp mit mikrovaskulärer Anast an Bauchreg	86.78.35↔	Komb Plast Ingr an Haut und Unterhaut von Bauchreg
86.78.16↔	Anbr von fr Lp m mikrovask Anast an d Leist u Genreg	86.78.36↔	Komb Plast Ingr an Haut u Unterhaut d Leist u Genreg
86.78.17↔	Anbr von fr Lappen mit mikrovaskulärer Anast a Gesäss	86.78.37↔	Komb plastische Ingr an Haut und Unterhaut d Gesässes
86.78.18↔	Anbr von fr Lp m mikrovask Anast an d unteren Extrem	86.78.38↔	Komb Plast Ingr an Haut u Unterhaut d unteren Extrem
86.78.19↔	Anbr von fr Lp mit mikrovaskulärer Anast an And Lok	86.78.39↔	Komb plastische Ingr an Haut und Unterhaut and Lok
86.78.20↔	Anbr v gstielt rg Lp o gstielt Frl an Kpf (auss Lp u Mnd)	86.78.40↔	Anbr v sonst gstielt o fr Lp a Kopf (auss Lip u Mund)
86.78.21↔	Anbr von gstielt regionalem Lp o gstielt Frl a Ha	86.78.41↔	Anbringen von sonstigem gstielt oder freien Lappen am Hals
86.78.22↔	Anbr v gstielt rg Lp o gstielt Frl an Schl u Ob	86.78.42↔	Anbr von sonstigem gstielt o fr Lp an Schult und Oba
86.78.23↔	Anbr von gstielt reg Lp o gstielt Frl a Unterarm	86.78.43↔	Anbr von sonstigem gstielt oder fr Lappen a Unterarm
86.78.24↔	Anbr v gstielt rg Lp o gstielt Frl an Brw u Rücn	86.78.44↔	Anbr von sonstigem gstielt o fr Lp an Bruw und Rücken
86.78.25↔	Anbr v gstielt reg Lp o gstielt Frl an d Bauchreg	86.78.45↔	Anbr von sonstigem gstielt oder fr Lp an d Bauchreg
86.78.26↔	Anbr v gstielt rg Lp o gstielt Frl an d Leist u Gnrg	86.78.46↔	Anbr von sonst gstielt o fr Lp an d Leist und Genreg
86.78.27↔	Anbr von gstielt reg Lp o gstielt Frl a Gesäss	86.78.47↔	Anbringen von sonstm gstielt oder freien Lappen am Gesäss
86.78.28↔	Anbr v gstielt rg Lp o gstielt Frl an d unt Extrm	86.78.48↔	Anbr von sonst gstielt o fr Lp an d unteren Extrem
86.78.29↔	Anbr von gstielt reg Lp o gstielt Frl an And Lok	86.78.49↔	Anbr von sonstigem gstielt oder fr Lappen an And Lok
86.78.30↔	Kmb Plst Ingr an Haut u Unth d Kpfs (auss Lp u Mnd)	86.78.99↔	Sonstige Lappenplastiken, sonstige
86.78.31↔	Komb plastische Ingr an Haut und Unterhaut d Halses	86.91↔	Exzision von Haut zur Transplantation

Prozedur I12-3

80.16.00↔	Sonstige Arthrotomie des Knies, n.n.bez.	80.16.20↔	Arthrot des Kniegelenkes, Gelenkspülung mit Drainage
80.16.10↔	Arthr Arthrot d Kniegelenkes, Gelenkspülung mit Drain	80.16.21↔	S Arthrt d Knies, Arthrt d Kniegl, Entf freier Gikörp
80.16.11↔	Arthr Arthrot d Kniegelenkes, Entf freier Gelenkkörper	80.16.99↔	Sonstige Arthrotomie des Knies, sonstige
80.16.12↔	Arthr Arthrot d Kniegel, Einl oder Entf e Medträg		

ADRG I13**Eingriffe an Humerus, Tibia, Fibula und Sprunggelenk**

Prozedur in Tabelle I13-3

DRG I13A**Eingriffe an Humerus, Tibia, Fibula und Sprunggelenk, mit Mehrfacheingriff, bestimmtem beidseitigen Eingriff, komplexer Prozedur oder komplexer Diagnose**

Mindestens zwei Prozeduren in Tabelle I13-4 oder Beidseitige Prozedur in Tabelle I13-5 oder Diagnose in Tabelle I13-1 oder mindestens eine Prozedur in Tabelle I13-6 oder Diagnose in Tabelle I13-2 oder Eingriff an mehreren Lokalisationen oder Prozedur in Tabelle I13-7 und Prozedur in Tabelle I13-8 oder Prozedur in Tabelle I13-9 und Prozedur in Tabelle I13-10

DRG I13B**Eingriffe an Humerus, Tibia, Fibula und Sprunggelenk, ohne Mehrfacheingriff, ohne bestimmten beidseitigen Eingriff, ohne komplexe Prozedur, ohne komplexe Diagnose, mit komplizierendem Eingriff**

Prozedur in Tabelle I13-11

DRG I13C**Eingriffe an Humerus, Tibia, Fibula und Sprunggelenk, ohne Mehrfacheingriff, ohne bestimmten beidseitigen Eingriff, ohne komplexe Prozedur, ohne komplexe Diagnose, ohne komplizierenden Eingriff****Diagnose I13-1**

A18.0	Tuberkulose Knochen u Gelenke	M00.12	Arthrit/Polyarth d Pneumokokken Oberarm
A54.4	Gonokokkeninfektion des Muskel-Skelett-Systems	M00.13	Arthrit/Polyarth d Pneumokokken Unterarm
A66.6	Knochen- und Gelenkveränderungen bei Frambösie	M00.14	Arthrit/Polyarth d Pneumokokken Hand
L40.5	Psoriasis-Arthropathie	M00.15	Arthrit/Polyarth d Pneumokokken Becken/Oberschenkel
M00.00	Arthrit/Polyarth d Staphylokokken, mehrere Lok	M00.16	Arthrit/Polyarth d Pneumokokken Unterschenkel
M00.01	Arthrit/Polyarth d Staphylokokken Schulterreg	M00.17	Arthrit/Polyarth d Pneumokokken Knöchel/Fuss
M00.02	Arthrit/Polyarth d Staphylokokken Oberarm	M00.18	Arthrit/Polyarth d Pneumokokken, sonst Lok
M00.03	Arthrit/Polyarth d Staphylokokken Unterarm	M00.19	Arthrit/Polyarth d Pneumokokken, nnbez Lok
M00.04	Arthrit/Polyarth d Staphylokokken Hand	M00.20	Arthrit/Polyarth d sonst Streptokokken, mehrere Lok
M00.05	Arthrit/Polyarth d Staphylokokken Becken/Oberschenkel	M00.21	Arthrit/Polyarth d sonst Streptokokken Schulterreg
M00.06	Arthrit/Polyarth d Staphylokokken Unterschenkel	M00.22	Arthrit/Polyarth d sonst Streptokokken Oberarm
M00.07	Arthrit/Polyarth d Staphylokokken Knöchel/Fuss	M00.23	Arthrit/Polyarth d sonst Streptokokken Unterarm
M00.08	Arthrit/Polyarth d Staphylokokken, sonst Lok	M00.24	Arthrit/Polyarth d sonst Streptokokken Hand
M00.09	Arthrit/Polyarth d Staphylokokken, nnbez Lok	M00.25	Arthrit/Polyarth d sonst Streptok Becken/Oberschenkel
M00.10	Arthrit/Polyarth d Pneumokokken, mehrere Lok	M00.26	Arthrit/Polyarth d sonst Streptokokken Unterschenkel
M00.11	Arthrit/Polyarth d Pneumokokken Schulterregion	M00.27	Arthrit/Polyarth d sonst Streptokokken Knöchel/Fuss

M00.28	Arthrit/Polyarth d sonst Streptokokken, sonst Lok	M05.28	Vaskul seropos chron Polyarth, sonst Lok
M00.29	Arthrit/Polyarth d sonst Streptokokken, nnbez Lok	M05.29	Vaskul seropos chron Polyarth, nnbez Lok
M00.80	Arthrit/Polyarth d sonst nbez bakt Erreg, mehrere Lok	M05.30	SeroPos chron Polya m Bet so Org/-syst, mehr Lok
M00.81	Arthrit/Polyarth d sonst nbez bakt Erreg Schulterregion	M05.31	Seropos chron Polya m Bet so Org/-syst, Schulterreg
M00.82	Arthrit/Polyarth d sonst nbez bakt Erreg Oberarm	M05.32	Seropos chron Polya m Bet so Org/-syst, Oberarm
M00.83	Arthrit/Polyarth d sonst nbez bakt Erreg Unterarm	M05.33	Seropos chron Polya m Bet so Org/-syst, Unterarm
M00.84	Arthrit/Polyarth d sonst nbez bakt Erreger Hand	M05.34	Seropos chron Polya m Bet so Org/-syst, Hand
M00.85	Arthrit/Polyarth d sonst nbez bakt Erreg Becken/Oberschenkel	M05.35	Seropos chron Polya m Bet so Org/-syst, Beck/OSchenk
M00.86	Arthrit/Polyarth d sonst nbez bakt Erreg Unterschenkel	M05.36	Seropos chron Polya m Bet so Org/-syst, Unterschenk
M00.87	Arthrit/Polyarth d sonst nbez bakt Erreg Knöchel/Fuss	M05.37	Seropos chron Polya m Bet so Org/-syst, Knöchel/Fuss
M00.88	Arthrit/Polyarth d sonst nbez bakt Erreg, so Lok	M05.38	Seropos chron Polya m Bet so Org/-syst, sonst Lok
M00.89	Arthrit/Polyarth d sonst nbez bakt Erreg, nnbez Lok	M05.39	Seropos chron Polya m Bet so Org/-syst, nnbez Lok
M00.90	Eitrige Arthritis, nnbez, mehrere Lok	M05.80	Sonst seropos chron Polyarthrit, mehrere Lok
M00.91	Eitrige Arthritis, nnbez, Schulterregion	M05.81	Sonst seropos chron Polyarthrit Schulterregion
M00.92	Eitrige Arthritis, nnbez, Oberarm	M05.82	Sonst seropos chron Polyarthrit Oberarm
M00.93	Eitrige Arthritis, nnbez, Unterarm	M05.83	Sonst seropos chron Polyarthrit Unterarm
M00.94	Eitrige Arthritis, nnbez, Hand	M05.84	Sonst seropos chron Polyarthrit Hand
M00.95	Eitrige Arthritis, nnbez, Beckenregion/Oberschenkel	M05.85	Sonst seropos chron Polyarthrit Becken/Oberschenkel
M00.96	Eitrige Arthritis, nnbez, Unterschenkel	M05.86	Sonst seropos chron Polyarthrit Unterschenkel
M00.97	Eitrige Arthritis, nnbez, Knöchel/Fuss	M05.87	Sonst seropos chron Polyarthrit Knöchel/Fuss
M00.98	Eitrige Arthritis, nnbez, sonstige Lokalisationen	M05.88	Sonst seropos chron Polyarthrit, sonst Lok
M00.99	Eitrige Arthritis, nnbez, nnbez Lokalisationen	M05.89	Sonst seropos chron Polyarthrit, nnbez Lok
M02.10	Postenteritische Arthritis, mehrere Lok	M05.90	Seropos chron Polyarthrit, nnbez, mehrere Lok
M02.11	Postenteritische Arthritis Schulterregion	M05.91	Seropos chron Polyarthrit, nnbez, Schulterregion
M02.12	Postenteritische Arthritis Oberarm	M05.92	Seropos chron Polyarthrit, nnbez, Oberarm
M02.13	Postenteritische Arthritis Unterarm	M05.93	Seropos chron Polyarthrit, nnbez, Unterarm
M02.14	Postenteritische Arthritis Hand	M05.94	Seropos chron Polyarthrit, nnbez, Hand
M02.15	Postenteritische Arthritis Beckenregion/Oberschenkel	M05.95	Seropos chron Polyarthrit, nnbez, Becken/Oberschenkel
M02.16	Postenteritische Arthritis Unterschenkel	M05.96	Seropos chron Polyarthrit, nnbez, Unterschenkel
M02.17	Postenteritische Arthritis Knöchel/Fuss	M05.97	Seropos chron Polyarthrit, nnbez, Knöchel/Fuss
M02.18	Postenteritische Arthritis, sonstige Lok	M05.98	Seropos chron Polyarthrit, nnbez, sonst Lok
M02.19	Postenteritische Arthritis, nnbez Lokalisationen	M05.99	Seropos chron Polyarthrit, nnbez, nnbez Lok
M02.30	Reiter-Krankheit, mehrere Lokalisationen	M06.00	Seronegative chron Polyarthrit, mehrere Lok
M02.31	Reiter-Krankheit Schulterregion	M06.01	Seronegative chron Polyarthrit Schulterregion
M02.32	Reiter-Krankheit Oberarm	M06.02	Seronegative chron Polyarthrit Oberarm
M02.33	Reiter-Krankheit Unterarm	M06.03	Seronegative chron Polyarthrit Unterarm
M02.34	Reiter-Krankheit Hand	M06.04	Seronegative chron Polyarthrit Hand
M02.35	Reiter-Krankheit Beckenregion/Oberschenkel	M06.05	Seronegative chron Polyarthrit Becken/OS
M02.36	Reiter-Krankheit Unterschenkel	M06.06	Seronegative chron Polyarthrit Unterschenkel
M02.37	Reiter-Krankheit Knöchel/Fuss	M06.07	Seronegative chron Polyarthrit Knöchel/Fuss
M02.38	Reiter-Krankheit, sonstige Lokalisation	M06.08	Seronegative chron Polyarthrit, sonst Lok
M02.39	Reiter-Krankheit, nnbez Lokalisationen	M06.09	Seronegative chron Polyarthrit, nnbez Lok
M02.90	Reaktive Arthritis, nnbez, mehrere Lok	M06.10	Adulte Form Still-KH, mehrere Lok
M02.91	Reaktive Arthritis, nnbez, Schulterregion	M06.11	Adulte Form Still-KH, Schulterregion
M02.92	Reaktive Arthritis, nnbez, Oberarm	M06.12	Adulte Form Still-KH, Oberarm
M02.93	Reaktive Arthritis, nnbez, Unterarm	M06.13	Adulte Form Still-KH, Unterarm
M02.94	Reaktive Arthritis, nnbez, Hand	M06.14	Adulte Form Still-KH, Hand
M02.95	Reaktive Arthritis, nnbez, Beckenreg/Oberschenkel	M06.15	Adulte Form Still-KH, Beckenreg/Oberschenkel
M02.96	Reaktive Arthritis, nnbez, Unterschenkel	M06.16	Adulte Form Still-KH, Unterschenkel
M02.97	Reaktive Arthritis, nnbez, Knöchel/Fuss	M06.17	Adulte Form Still-KH, Knöchel/Fuss
M02.98	Reaktive Arthritis, nnbez, sonstige Lokalisation	M06.18	Adulte Form Still-KH, sonst Lok
M02.99	Reaktive Arthritis, nnbez, nnbez Lokalisationen	M06.19	Adulte Form Still-KH, nnbez Lokalisationen
M05.00	Felty-Syndrom, mehrere Lokalisationen	M06.20	Bursitis b chron Polyarthrit, mehrere Lok
M05.01	Felty-Syndrom Schulterregion	M06.21	Bursitis b chron Polyarthrit Schulterregion
M05.02	Felty-Syndrom Oberarm	M06.22	Bursitis b chron Polyarthrit Oberarm
M05.03	Felty-Syndrom Unterarm	M06.23	Bursitis b chron Polyarthrit Unterarm
M05.04	Felty-Syndrom Hand	M06.24	Bursitis b chron Polyarthrit Hand
M05.05	Felty-Syndrom Beckenregion/Oberschenkel	M06.25	Bursitis b chron Polyarthrit Becken/Oberschenkel
M05.06	Felty-Syndrom Unterschenkel	M06.26	Bursitis b chron Polyarthrit Unterschenkel
M05.07	Felty-Syndrom Knöchel/Fuss	M06.27	Bursitis b chron Polyarthrit Knöchel/Fuss
M05.08	Felty-Syndrom, sonstige Lokalisation	M06.28	Bursitis b chron Polyarthrit, sonst Lok
M05.09	Felty-Syndrom, nnbez Lokalisationen	M06.29	Bursitis b chron Polyarthrit, nnbez Lok
M05.20	Vaskul seropos chron Polyarth, mehrere Lok	M06.30	Rheumaknoten, mehrere Lokalisationen
M05.21	Vaskul seropos chron Polyarth Schulterregion	M06.31	Rheumaknoten Schulterregion
M05.22	Vaskul seropos chron Polyarth Oberarm	M06.32	Rheumaknoten Oberarm
M05.23	Vaskul seropos chron Polyarth Unterarm	M06.33	Rheumaknoten Unterarm
M05.24	Vaskul seropos chron Polyarth Hand	M06.34	Rheumaknoten Hand
M05.25	Vaskul seropos chron Polyarth Becken/Oberschenkel	M06.35	Rheumaknoten Beckenregion/Oberschenkel
M05.26	Vaskul seropos chron Polyarth Unterschenkel	M06.36	Rheumaknoten Unterschenkel
M05.27	Vaskul seropos chron Polyarth Knöchel/Fuss	M06.37	Rheumaknoten Knöchel/Fuss

M06.38	Rheumaknoten, sonstige Lokalisation	M08.77	Vaskulitis b juv Arthritis, Knöchel/Fuss
M06.39	Rheumaknoten, nnbez Lokalisationen	M08.78	Vaskulitis b juv Arthritis, Sonstige
M06.40	Entzündliche Polyarthropathie, mehrere Lokalisationen	M08.79	Vaskulitis b juv Arthritis, nnbez Lok
M06.41	Entzündliche Polyarthropathie Schulterregion	M08.80	Sonstige juvenile Arthritis, mehrere Lok
M06.42	Entzündliche Polyarthropathie Oberarm	M08.81	Sonstige juvenile Arthritis Schulterregion
M06.43	Entzündliche Polyarthropathie Unterarm	M08.82	Sonstige juvenile Arthritis Oberarm
M06.44	Entzündliche Polyarthropathie Hand	M08.83	Sonstige juvenile Arthritis Unterarm
M06.45	Entzündliche Polyarthropathie Beckenregion/OS	M08.84	Sonstige juvenile Arthritis Hand
M06.46	Entzündliche Polyarthropathie Unterschenkel	M08.85	Sonstige juvenile Arthritis Beckenregion/OS
M06.47	Entzündliche Polyarthropathie Knöchel/Fuss	M08.86	Sonstige juvenile Arthritis Unterschenkel
M06.48	Entzündliche Polyarthropathie, sonst Lokalisation	M08.87	Sonstige juvenile Arthritis Knöchel/Fuss
M06.49	Entzündliche Polyarthropathie, nnbez Lokalisationen	M08.88	Sonstige juvenile Arthritis, sonstige Lok
M06.80	Sonst nbez chron Polyarthritits, mehrere Lok	M08.89	Sonstige juvenile Arthritis, nnbez Lok
M06.81	Sonst nbez chron Polyarthritits Schulterregion	M08.90	Juvenile Arthritis, nnbez, mehrere Lok
M06.82	Sonst nbez chron Polyarthritits Oberarm	M08.91	Juvenile Arthritis, nnbez, Schulterregion
M06.83	Sonst nbez chron Polyarthritits Unterarm	M08.92	Juvenile Arthritis, nnbez, Oberarm
M06.84	Sonst nbez chron Polyarthritits Hand	M08.93	Juvenile Arthritis, nnbez, Unterarm
M06.85	Sonst nbez chron Polyarthritits Becken/Oberschenkel	M08.94	Juvenile Arthritis, nnbez, Hand
M06.86	Sonst nbez chron Polyarthritits Unterschenkel	M08.95	Juvenile Arthritis, nnbez, Beckenregion/Oberschenkel
M06.87	Sonst nbez chron Polyarthritits Knöchel/Fuss	M08.96	Juvenile Arthritis, nnbez, Unterschenkel
M06.88	Sonst nbez chron Polyarthritits, sonst Lok	M08.97	Juvenile Arthritis, nnbez, Knöchel/Fuss
M06.89	Sonst nbez chron Polyarthritits, nnbez Lok	M08.98	Juvenile Arthritis, nnbez, sonstige Lokalisation
M06.90	Chronische Polyarthritits, nnbez, mehrere Lok	M08.99	Juvenile Arthritis, nnbez, nnbez Lokalisationen
M06.91	Chronische Polyarthritits, nnbez, Schulterregion	M10.09	Idiopathische Gicht, nnbez Lokalisationen
M06.92	Chronische Polyarthritits, nnbez, Oberarm	M12.00	Chron postrheum Arth [J-Arth], mehrere Lok
M06.93	Chronische Polyarthritits, nnbez, Unterarm	M12.01	Chron postrheum Arth [J-Arth] Schulterregion
M06.94	Chronische Polyarthritits, nnbez, Hand	M12.02	Chron postrheum Arth [J-Arth] Oberarm
M06.95	Chronische Polyarthritits, nnbez, Beckenregion/OS	M12.03	Chron postrheum Arth [J-Arth] Unterarm
M06.96	Chronische Polyarthritits, nnbez, Unterschenkel	M12.04	Chron postrheum Arth [J-Arth] Hand
M06.97	Chronische Polyarthritits, nnbez, Knöchel/Fuss	M12.05	Chron postrheum Arth [J-Arth] Beckenreg/Oberschenkel
M06.98	Chronische Polyarthritits, nnbez, sonst Lok	M12.06	Chron postrheum Arth [J-Arth] Unterschenkel
M06.99	Chronische Polyarthritits, nnbez Lok	M12.07	Chron postrheum Arth [J-Arth] Knöchel/Fuss
M08.00	Juv chron Polyarth, adul Typ, mehrere Lok	M12.08	Chron postrheum Arth [J-Arth], Sonst Lok
M08.01	Juv chron Polyarth, adul Typ, Schulterregion	M12.09	Chron postrheum Arth [J-Arth], nnbez Lok
M08.02	Juv chron Polyarth, adul Typ, Oberarm	M33.1	Sonstige Dermatomyositis
M08.03	Juv chron Polyarth, adul Typ, Unterarm	M33.2	Polymyositis
M08.04	Juv chron Polyarth, adul Typ, Hand	M34.0	Progressive systemische Sklerose
M08.05	Juv chron Polyarth, adul Typ, Beckenreg/OS	M34.9	Systemische Sklerose, nnbez
M08.06	Juv chron Polyarth, adul Typ, Unterschenkel	M35.1	Sonstige Overlap-Synndrome
M08.07	Juv chron Polyarth, adul Typ, Knöchel/Fuss	M35.2	Behçet-KH
M08.08	Juv chron Polyarth, adul Typ, sonst Lok	M35.3	Polymyalgia rheumatica
M08.09	Juv chron Polyarth, adul Typ, nnbez Lok	M45.00	Spondylitis ankylosans, mehrere Lok WS
M08.20	Juv chron Arth, syst beginn Form, mehrere Lok	M45.01	Spondylitis ankylosans, Okzipito-Atlanto-Axialbereich
M08.21	Juv chron Arth, syst beginn Form, Schulterregion	M45.02	Spondylitis ankylosans, Zervikalbereich
M08.22	Juv chron Arth, syst beginn Form, Oberarm	M45.03	Spondylitis ankylosans, Zervikothorakalbereich
M08.23	Juv chron Arth, syst beginn Form, Unterarm	M45.04	Spondylitis ankylosans, Thorakalbereich
M08.24	Juv chron Arth, syst beginn Form, Hand	M45.05	Spondylitis ankylosans, Thorakolumbalbereich
M08.25	Juv chron Arth, syst beginn Form, Beckenreg/OS	M45.06	Spondylitis ankylosans, Lumbalbereich
M08.26	Juv chron Arth, syst beginn Form, Unterschenkel	M45.07	Spondylitis ankylosans, Lumbosakralbereich
M08.27	Juv chron Arth, syst beginn Form, Knöchel/Fuss	M45.08	Spondylitis ankylosans, Sakral-/Sakrokokzygealbereich
M08.28	Juv chron Arth, syst beginn Form, sonst Lok	M45.09	Spondylitis ankylosans, nnbez Lokalisation
M08.29	Juv chron Arth, syst beginn Form, nnbez Lok	M46.20	Wirbelosteomyelitis, mehrere Lok WS
M08.3	Juv chron Arthritis (seroneg), polyartikul Form	M46.21	Wirbelosteomyelitis, Okzipito-Atlanto-Axialbereich
M08.40	Juv chron Arth, oligoart Form, mehr Lok	M46.22	Wirbelosteomyelitis, Zervikalbereich
M08.41	Juv chron Arth, oligoart Form, Schulterreg	M46.23	Wirbelosteomyelitis, Zervikothorakalbereich
M08.42	Juv chron Arth, oligoart Form, Oberarm	M46.24	Wirbelosteomyelitis, Thorakalbereich
M08.43	Juv chron Arth, oligoart Form, Unterarm	M46.25	Wirbelosteomyelitis, Thorakolumbalbereich
M08.44	Juv chron Arth, oligoart Form, Hand	M46.26	Wirbelosteomyelitis, Lumbalbereich
M08.45	Juv chron Arth, oligoart Form, Beckenreg/OS	M46.27	Wirbelosteomyelitis, Lumbosakralbereich
M08.46	Juv chron Arth, oligoart Form, Unterschenkel	M46.28	Wirbelosteomyelitis, Sakral-/Sakrokokzygealbereich
M08.47	Juv chron Arth, oligoart Form, Knöchel/Fuss	M46.29	Wirbelosteomyelitis, nnbez Lokalisation
M08.48	Juv chron Arth, oligoart Form, sonst Lok	M79.09	Rheumatismus, nnbez, nnbez Lokalisationen
M08.49	Juv chron Arth, oligoart Form, nnbez Lok	M86.00	Akute hämatogene Osteomyelitis, mehrere Lok
M08.70	Vaskulitis b juv Arthritis, mehr Lok	M86.01	Akute hämatogene Osteomyelitis Schulterregion
M08.71	Vaskulitis b juv Arthritis, Schulterreg	M86.02	Akute hämatogene Osteomyelitis Oberarm
M08.72	Vaskulitis b juv Arthritis, Oberarm	M86.03	Akute hämatogene Osteomyelitis Unterarm
M08.73	Vaskulitis b juv Arthritis, Unterarm	M86.04	Akute hämatogene Osteomyelitis Hand
M08.74	Vaskulitis b juv Arthritis, Hand	M86.05	Akute hämatogene Osteomyelitis Becken/OS
M08.75	Vaskulitis b juv Arthritis, Beckenreg/OS	M86.06	Akute hämatogene Osteomyelitis Unterschenkel
M08.76	Vaskulitis b juv Arthritis, Unterschenkel	M86.07	Akute hämatogene Osteomyelitis Knöchel/Fuss

M86.08	Akute hämatogene Osteomyelitis, sonst Lok	M86.88	Sonstige Osteomyelitis, sonstige Lokalisation
M86.09	Akute hämatogene Osteomyelitis, nnbez Lok	M86.89	Sonstige Osteomyelitis, nnbez Lokalisationen
M86.10	Sonstige akute Osteomyelitis, mehrere Lok	M86.90	Osteomyelitis, nnbez, mehrere Lokalisationen
M86.11	Sonstige akute Osteomyelitis Schulterregion	M86.91	Osteomyelitis, nnbez, Schulterregion
M86.12	Sonstige akute Osteomyelitis Oberarm	M86.92	Osteomyelitis, nnbez, Oberarm
M86.13	Sonstige akute Osteomyelitis Unterarm	M86.93	Osteomyelitis, nnbez, Unterarm
M86.14	Sonstige akute Osteomyelitis Hand	M86.94	Osteomyelitis, nnbez, Hand
M86.15	Sonstige akute Osteomyelitis Becken/Oberschenkel	M86.95	Osteomyelitis, nnbez, Beckenregion/Oberschenkel
M86.16	Sonstige akute Osteomyelitis Unterschenkel	M86.96	Osteomyelitis, nnbez, Unterschenkel
M86.17	Sonstige akute Osteomyelitis Knöchel/Fuss	M86.97	Osteomyelitis, nnbez, Knöchel/Fuss
M86.18	Sonstige akute Osteomyelitis, sonstige Lok	M86.98	Osteomyelitis, nnbez, sonstige Lokalisation
M86.19	Sonstige akute Osteomyelitis, nnbez Lokalisationen	M86.99	Osteomyelitis, nnbez, nnbez Lokalisationen
M86.20	Subakute Osteomyelitis, mehrere Lokalisationen	M87.10	Knochennekrose d Arzneimittel, mehrere Lok
M86.21	Subakute Osteomyelitis Schulterregion	M87.11	Knochennekrose d Arzneimittel Schulterregion
M86.22	Subakute Osteomyelitis Oberarm	M87.12	Knochennekrose d Arzneimittel Oberarm
M86.23	Subakute Osteomyelitis Unterarm	M87.13	Knochennekrose d Arzneimittel Unterarm
M86.24	Subakute Osteomyelitis Hand	M87.14	Knochennekrose d Arzneimittel Hand
M86.25	Subakute Osteomyelitis Beckenregion/Oberschenkel	M87.15	Knochennekrose d Arzneimittel Becken/Oberschenkel
M86.26	Subakute Osteomyelitis Unterschenkel	M87.16	Knochennekrose d Arzneimittel Unterschenkel
M86.27	Subakute Osteomyelitis Knöchel/Fuss	M87.17	Knochennekrose d Arzneimittel Knöchel/Fuss
M86.28	Subakute Osteomyelitis, sonstige Lokalisation	M87.18	Knochennekrose d Arzneimittel, sonst Lok
M86.29	Subakute Osteomyelitis, nnbez Lokalisationen	M87.19	Knochennekrose d Arzneimittel, nnbez Lok
M86.30	Chron multifokale Osteomyelitis, mehrere Lok	M87.20	Knochennekrose d vorangegang Trauma, mehrere Lok
M86.31	Chron multifokale Osteomyelitis Schulterregion	M87.21	Knochennekrose d vorangegang Trauma Schulterregion
M86.32	Chron multifokale Osteomyelitis Oberarm	M87.22	Knochennekrose d vorangegang Trauma Oberarm
M86.33	Chron multifokale Osteomyelitis Unterarm	M87.23	Knochennekrose d vorangegang Trauma Unterarm
M86.34	Chron multifokale Osteomyelitis Hand	M87.24	Knochennekrose d vorangegang Trauma Hand
M86.35	Chron multifokale Osteomyelitis Becken/Oberschenkel	M87.25	Knochennekrose d vorangegang Trauma Becken/OS
M86.36	Chron multifokale Osteomyelitis Unterschenkel	M87.26	Knochennekrose d vorangegang Trauma Unterschenkel
M86.37	Chron multifokale Osteomyelitis Knöchel/Fuss	M87.27	Knochennekrose d vorangegang Trauma Knöchel/Fuss
M86.38	Chron multifokale Osteomyelitis, sonst Lok	M87.28	Knochennekrose d vorangegang Trauma, sonst Lok
M86.39	Chron multifokale Osteomyelitis, nnbez Lok	M87.29	Knochennekrose d vorangegang Trauma, nnbez Lok
M86.40	Chron Osteomyelitis m Fistel, mehrere Lok	M87.30	Sonst sek Knochennekrose, mehrere Lok
M86.41	Chron Osteomyelitis m Fistel, Schulterregion	M87.31	Sonst sek Knochennekrose Schulterregion
M86.42	Chron Osteomyelitis m Fistel, Oberarm	M87.32	Sonst sek Knochennekrose Oberarm
M86.43	Chron Osteomyelitis m Fistel, Unterarm	M87.33	Sonst sek Knochennekrose Unterarm
M86.44	Chron Osteomyelitis m Fistel, Hand	M87.34	Sonst sek Knochennekrose Hand
M86.45	Chron Osteomyelitis m Fistel, Becken/Oberschenkel	M87.35	Sonst sek Knochennekrose Becken/OS
M86.46	Chron Osteomyelitis m Fistel, Unterschenkel	M87.36	Sonst sek Knochennekrose Unterschenkel
M86.47	Chron Osteomyelitis m Fistel, Knöchel/Fuss	M87.37	Sonst sek Knochennekrose Knöchel/Fuss
M86.48	Chron Osteomyelitis m Fistel, sonst Lok	M87.38	Sonst sek Knochennekrose, sonst Lok
M86.49	Chron Osteomyelitis m Fistel, nnbez Lok	M87.39	Sonst sek Knochennekrose, nnbez Lok
M86.50	Sonst chron hämatogene Osteomyelitis, mehrere Lok	M87.80	Sonstige Knochennekrose, mehrere Lokalisationen
M86.51	Sonst chron hämatogene Osteomyelitis Schulterregion	M87.81	Sonstige Knochennekrose Schulterregion
M86.52	Sonst chron hämatogene Osteomyelitis Oberarm	M87.82	Sonstige Knochennekrose Oberarm
M86.53	Sonst chron hämatogene Osteomyelitis Unterarm	M87.83	Sonstige Knochennekrose Unterarm
M86.54	Sonst chron hämatogene Osteomyelitis Hand	M87.84	Sonstige Knochennekrose Hand
M86.55	Sonst chron hämatogene Osteomyelitis Becken/OS	M87.85	Sonstige Knochennekrose Beckenregion/OS
M86.56	Sonst chron hämatogene Osteomyelitis Unterschenkel	M87.86	Sonstige Knochennekrose Unterschenkel
M86.57	Sonst chron hämatogene Osteomyelitis Knöchel/Fuss	M87.87	Sonstige Knochennekrose Knöchel/Fuss
M86.58	Sonst chron hämatogene Osteomyelitis, sonst Lok	M87.88	Sonstige Knochennekrose, sonstige Lokalisation
M86.59	Sonst chron hämatogene Osteomyelitis, nnbez Lok	M87.89	Sonstige Knochennekrose, nnbez Lokalisationen
M86.60	Sonstige chron Osteomyelitis, mehrere Lok	M87.90	Knochennekrose, nnbez, mehrere Lokalisationen
M86.61	Sonstige chron Osteomyelitis Schulterregion	M87.91	Knochennekrose, nnbez, Schulterregion
M86.62	Sonstige chron Osteomyelitis Oberarm	M87.92	Knochennekrose, nnbez, Oberarm
M86.63	Sonstige chron Osteomyelitis Unterarm	M87.93	Knochennekrose, nnbez, Unterarm
M86.64	Sonstige chron Osteomyelitis Hand	M87.94	Knochennekrose, nnbez, Hand
M86.65	Sonstige chron Osteomyelitis Becken/Oberschenkel	M87.95	Knochennekrose, nnbez, Beckenreg/Oberschenkel
M86.66	Sonstige chron Osteomyelitis Unterschenkel	M87.96	Knochennekrose, nnbez, Unterschenkel
M86.67	Sonstige chron Osteomyelitis Knöchel/Fuss	M87.97	Knochennekrose, nnbez, Knöchel/Fuss
M86.68	Sonstige chron Osteomyelitis, sonst Lok	M87.98	Knochennekrose, nnbez, sonstige Lokalisation
M86.69	Sonstige chron Osteomyelitis, nnbez Lok	M87.99	Knochennekrose, nnbez, nnbez Lokalisationen
M86.80	Sonstige Osteomyelitis, mehrere Lokalisationen	M89.60	Osteopathie nach Poliomyelitis, mehrere Lok
M86.81	Sonstige Osteomyelitis Schulterregion	M89.61	Osteopathie nach Poliomyelitis Schulterregion
M86.82	Sonstige Osteomyelitis Oberarm	M89.62	Osteopathie nach Poliomyelitis Oberarm
M86.83	Sonstige Osteomyelitis Unterarm	M89.63	Osteopathie nach Poliomyelitis Unterarm
M86.84	Sonstige Osteomyelitis Hand	M89.64	Osteopathie nach Poliomyelitis Hand
M86.85	Sonstige Osteomyelitis Beckenregion/Oberschenkel	M89.65	Osteopathie nach Poliomyelitis Becken/OS
M86.86	Sonstige Osteomyelitis Unterschenkel	M89.66	Osteopathie nach Poliomyelitis Unterschenkel
M86.87	Sonstige Osteomyelitis Knöchel/Fuss	M89.67	Osteopathie nach Poliomyelitis Knöchel/Fuss

M89.68	Osteopathie nach Poliomyelitis, sonst Lok	M96.9	KH Muskel-Skelett-Systems nach med Massn, nnbez
M89.69	Osteopathie nach Poliomyelitis, nnbez Lok	T84.5	Infektion/entzündl Rkt durch eine Gelenkendoprothese
M96.6	Kn-Fx nach Einsetzen orthop Impl/GelProthese/KnPlatte	T84.6	Infektion/entzündl Rkt durch interne OSyVorricht [jede Lok]
M96.80	Elektiv offen belassenes Sternum n thoraxchir Eingriff	T84.7	Infekt/entz Rkt durch so orthopäd Endoproth/Impl/Transplant
M96.81	Instabiler Thorax nach thoraxchirurgischem Eingriff	T84.8	So Komplik d orthopäd Endoproth/Implant/Transplantate
M96.88	Sonst KH Muskel-Skelett-System nach med Massn	T84.9	Nnbez Komplik durch orthopäd Endoproth/Implant/Transpl

Diagnose I13-2

S01.83	Off Wunde (jeder Teil Kopf) m Verbind zu intrakran Verletz	S41.89	Weichteilschaden III. Gr b off Fraktur od Lux Oberarm
S01.86	Weichteilschaden III. Gr b geschl Fraktur od Lux Kopf	S51.86	Weichteilschaden III. Gr b geschl Fraktur od Lux Unterarm
S01.88	Weichteilschaden II. Gr b off Fraktur od Lux Kopf	S51.88	Weichteilschaden II. Gr b off Fraktur od Lux Unterarm
S01.89	Weichteilschaden III. Gr b off Fraktur od Lux Kopf	S51.89	Weichteilschaden III. Gr b off Fraktur od Lux Unterarmes
S11.86	Weichteilschaden III. Gr b geschl Fraktur od Lux d Hals	S61.86	Weichteilschaden III. Gr b geschl Fx od Lux Handgel u Hand
S11.88	Weichteilschaden II. Gr b off Fraktur od Lux Hals	S61.88	Weichteilschaden II. Gr b off Fraktur od Lux Handgel u Hand
S11.89	Weichteilschaden III. Gr b off Fraktur od Lux Hals	S61.89	Weichteilschaden III. Gr b off Fraktur od Lux Handgel u Hand
S21.83	Off Wunde (jed Teil Thorax) m Verbind zu intrathor Verletz	S71.86	Weichteilschaden III. Gr b geschl Fx od Lux Hüfte u Obersch
S21.86	Weichteilschaden III. Gr b geschl Fraktur od Lux Thorax	S71.88	Weichteilschaden II. Gr b off Fraktur od Lux Hüfte u Obersch
S21.88	Weichteilschaden II. Gr b off Fraktur od Lux Thorax	S71.89	Weichteilschaden III. Gr b off Fraktur od Lux Hüfte u Obersch
S21.89	Weichteilschaden III. Gr b of Fraktur od Lux Thorax	S81.86	Weichteilschaden III. Gr b geschl Fx od Lux Unterschenkel
S31.83	Off Wunde (jd T Abd LumbGeg Beck) m Verb intraabd Verl	S81.88	Weichteilschaden II. Gr b off Fraktur od Lux Unterschenkels
S31.86	Weichteilschaden III. Gr b geschl Fraktur od Lux LWS u Be	S81.89	Weichteilschaden III. Gr b off Fraktur od Lux Unterschenkel
S31.88	Weichteilschaden II. Gr b off Fraktur od Lux LWS u Be	S91.86	Weichteilschaden III. Gr b geschl Fraktur od Luxation Fuss
S31.89	Weichteilschaden III. Gr b off Fraktur od Lux LWS u Be	S91.88	Weichteilschaden II. Gr b off Fraktur od Luxation Fuss
S41.86	Weichteilschaden III. Gr b geschl Fraktur od Lux Oberarm	S91.89	Weichteilschaden III. Gr b off Fraktur od Luxation Fuss
S41.88	Weichteilschaden II. Gr b off Fraktur od Lux Oberarm		

Prozedur I13-3

77.12.00↔	Sonstige Knochinzis ohne Knochdurchtr a Hum, n.n.bez.	78.02.13↔	Knorpel-Knochen transplantation am Humerus
77.12.10↔	S Knchnzs oh Knchdrchr a Hm, Explr u Knchnb	78.07.10↔	Knochtx an d Tibia, Gefgestielt m mikrovask Anast
77.12.11↔	Sonstige Knochinzis oh Knochdurchtr a Hum, Fremdkentf	78.07.11↔	Knochtx an d Tibia, Gefgestielt ohne mikrovask Anast
77.12.12↔	S Knchnzs oh Knchdrchr a Hm, Enl u Entf e Mdträg	78.07.12↔	Knochen transplantation an der Tibia, allogene
77.12.13↔	Sonstige Knochinzis ohne Knochdurchtr a Hum, Drain	78.07.13↔	Knorpel-Knochen transplantation an der Tibia
77.12.99↔	Sonstige Knochinzis ohne Knochdurchtr a Hum, sonstige	78.07.20↔	Knochtx an d Fib, Gefgestielt m mikrovaskulärer Anast
77.22↔	Keilosteotomie am Humerus	78.07.21↔	Knochtx an d Fib, Gefgestielt ohne mikrovask Anast
77.27.00↔	Keilosteotomie an Tibia und Fibula, n.n.bez.	78.07.22↔	Knochen transplantation an der Fibula, allogene
77.27.10↔	Keilosteotomie an der Tibia	78.07.23↔	Knorpel-Knochen transplantation an der Fibula
77.27.20↔	Keilosteotomie an der Fibula	78.12.00↔	Anl e Fixat ext a Hum (inkl. Rep von Fx), n.n.bez.
77.27.99↔	Keilosteotomie an Tibia und Fibula, sonstige	78.12.90↔	Geschl Rep e sonstigen Humfx m Knochfix d Fixat ext
77.32.00↔	Sonstige Knochendurchtrennung am Humerus, n.n.bez.	78.12.91↔	Off Rep e sonstigen Humfx m Knochfix d Fixat ext
77.32.10↔	Kortikotomie bei Segmenttransport am Humerus	78.12.99↔	Anl e Fixat ext a Hum (inkl. Rep von Fx), sonstige
77.32.99↔	Sonstige Knochendurchtrennung am Humerus, sonstige	78.17.00↔	Anl e Fxt ext an Tb u Fb (inkl. Rp v Fx), n.n.bez.
77.37.00↔	Sonstige Knochendurchtrennung an Tibia und Fibula, n.n.bez.	78.17.10↔	Geschl Rep e Fx d prox Tibia m Knochfix d Fixat ext
77.37.10↔	(De-)Rotationsosteotomie an der Tibia	78.17.11↔	Off Rep e einf Fx d prox Tibia m Knochfix d Fixat ext
77.37.11↔	Vlgsiernd o vrsiernd (D)Rtitionssttm an d Tb	78.17.12↔	Off Rp e Mhrfrgmfx d prx Tb m Knochfix d Fxt ext
77.37.12↔	Kortikotomie bei Segmenttransport an der Tibia	78.17.13↔	Off Rp e einf Tbiaschfrktr m Knochfix d Fxt ext
77.37.13↔	Kompl (mehrd) Osteotomie (m Achsenk) an d Tibia	78.17.14↔	Off Rep e einf Fx d dist Tibia m Knochfix d Fixat ext
77.37.19↔	Sonstige Knochendurchtrennung an der Tibia	78.17.15↔	Geschl Rep e sonst Tibiafraktur m Knochfix d Fixat ext
77.37.20↔	(De-)Rotationsosteotomie an der Fibula	78.17.16↔	Off Rp e Mhrfrgmfx S Teil d Tb m Knochfix d Fxt ext
77.37.21↔	Kortikotomie bei Segmenttransport an der Fibula	78.17.20↔	Off Rep e einf Fx d prox Fib m Knochfix d Fixat ext
77.37.22↔	Kompl (mehrd) Osteotomie (m Achsenk) an d Fib	78.17.21↔	Off Rp e Mhrfrgmfx d prx Fb m Knochfix d Fxt ext
77.37.29↔	Sonstige Knochendurchtrennung an der Fibula	78.17.22↔	Off Rep e einf Fx d Fibulasch m Knochfix d Fixat ext
77.37.99↔	Sonstige Knochendurchtrennung an Tibia und Fibula, sonstige	78.17.23↔	Off Rp e Mhrfrgmfx d Fblsch m Knochfix d Fxt ext
77.62.00↔	Lok Resektion von Knochläs oder Gew a Hum, n.n.bez.	78.17.24↔	Geschl Rep e dist Fibulafx m Knochfix d Fixat ext
77.62.20↔	Debridement am Humerus	78.17.25↔	Off Rep e einf Fx d dist Fib m Knochfix d Fixat ext
77.62.99↔	Lok Resektion von Knochläs oder Gew a Hum, sonstige	78.17.26↔	Off Rp e Mhrfrgmfx d dst Fb m Knochfix d Fxt ext
77.82↔	Sonstige partielle Knochenresektion am Humerus	78.17.27↔	Geschl Rep e sonstigen Fibulafx m Knochfix d Fixat ext
77.87.00↔	Sonstige partielle Knochres an Tibia und Fib, n.n.bez.	78.17.99↔	Anl e Fixat ext an Tib und Fib (inkl. Rep von Fx), So
77.87.10↔	Sonstige partielle Knochenresektion an Tibia	78.22.00↔	Verkürzungsosteotomie am Humerus, n.n.bez.
77.87.11↔	Sonstige partielle Knochenresektion an Fibula	78.22.10↔	Temporäre Epiphyseodese am Humerus
77.87.99↔	Sonstige partielle Knochres an Tibia und Fib, sonstige	78.22.11↔	Permanente Epiphyseodese am Humerus
77.92↔	Totale Humerusresektion	78.22.12↔	Therapeutische Epiphyseolyse am Humerus
77.97.00↔	Totale Resektion von Tibia und Fibula, n.n.bez.	78.22.99↔	Verkürzungsosteotomie am Humerus, sonstige
77.97.10↔	Totale Resektion von Tibia	78.27.00↔	Verkürzungsosteotomie an Tibia und Fibula, n.n.bez.
77.97.11↔	Totale Resektion von Fibula	78.27.10↔	Temporäre Epiphyseodese an der Tibia
77.97.99↔	Totale Resektion von Tibia und Fibula, sonstige	78.27.11↔	Permanente Epiphyseodese an der Tibia
78.02.10↔	Knochtx a Hum, Gefgestielt mit mikrovaskulärer Anast	78.27.12↔	Therapeutische Epiphyseolyse an der Tibia
78.02.11↔	Knochtx a Hum, Gefgestielt ohne mikrovaskuläre Anast	78.27.19↔	Sonstige Verkürzungsosteotomie an der Tibia
78.02.12↔	Knochen transplantation am Humerus, allogene	78.27.20↔	Temporäre Epiphyseodese an der Fibula

78.27.21↔	Permanente Epiphyseodese an der Fibula	79.36.62↔	Off Rp e Mhrfrgmfx d Fblschfts m inn Knochfx d (wnkst) PI
78.27.22↔	Therapeutische Epiphyseolyse an der Fibula	79.36.63↔	Off Rp e Mhrfrgmfx d Fblschfts m S inn Knochfx
78.27.29↔	Sonstige Verkürzungsosteotomie an der Fibula	79.36.70↔	Off Rp e einf Fx d dst Fb m inn Knochfx d (Blount)Klm
78.27.99↔	Verkürzungsosteotomie an Tibia und Fibula, sonstige	79.36.71↔	Off Rep e einf Fx d dist Fib m inn Knochfx d PI
78.42↔	Sonstige plastische Rekonstruktion am Humerus	79.36.72↔	Off Rep e einf Fx d dist Fib m sonstiger inn Knochfx
78.47.00↔	Sonstige plastische Rekonstruktion an Tibia und Fibula, n.n.bez.	79.36.73↔	Off Reposition e Mehrfragmfx d dist Fib m inn Knochfx
78.47.10↔	Sonstige plastische Rekonstruktion an Tibia	79.36.99↔	Off Rep e Fx an Tibia und Fib m inn Knochfx, sonstige
78.47.20↔	Sonstige plastische Rekonstruktion an Fibula	79.50↔	Offene Reposition e Epiphysdiast, ohne Ang d Lok
78.47.99↔	Sonstige plastische Rekonstruktion an Tibia und Fibula, sonstige	79.51↔	Offene Reposition einer Epiphysdiastase am Humerus
78.52.00↔	Inn Knochfix ohne Reposition d Fx a Hum, n.n.bez.	79.56.00↔	Off Rep e Epiphysdiast an Tibia und Fib, n.n.bez.
78.52.10↔	Revision von Osteosynthesematerial (oh Matwechs) a Hum	79.56.10↔	Offene Reposition e Epiphysdiast an d proximalen Tibia
78.52.99↔	Inn Knochfix ohne Reposition d Fx a Hum, sonstige	79.56.11↔	Offene Reposition einer Epiphysdiastase an der distale Tibia
78.57.00↔	Inn Knochfix oh Rep d Fx an Tibia und Fib, n.n.bez.	79.56.20↔	Offene Reposition e Epiphysdiast an d proximalen Fib
78.57.10↔	Revision von Osteosynthmat (oh Matwechs) an d Tibia	79.56.21↔	Off Rep einer Epiphysdiastase an der distalen Fibula
78.57.20↔	Revision von Osteosynthmat (oh Matwechs) an d Fib	79.56.99↔	Off Rep e Epiphysdiast an Tibia und Fib, sonstige
78.57.99↔	Inn Knochfix oh Rep d Fx an Tibia und Fib, sonstige	79.61↔	Débridement einer offenen Humerusfraktur
78.92↔	Einsetzen eines Knochenwachstumsstimulators am Humerus	79.66↔	Débridement einer offenen Fraktur an Tibia und Fibula
79.11.00↔	Geschl Reposition e Humfx mit inn Knochfix, n.n.bez.	79.87.00↔	Offene Reposition einer Luxation des Sprunggelenkes, n.n.bez.
79.11.10↔	Gscl Rp e prx Hmfx m in Knfx d Mrkn / Vg o Wkpl / Kdylpl	79.87.10↔	Offene Reposition einer Luxation des oberen Sprunggelenkes
79.11.19↔	Gscl Rp e prx Hmfx m S in Kfx (zB d Sb, Dt, Zg/C, wst PI)	79.87.20↔	Offene Reposition einer Luxation des unteren Sprunggelenkes
79.11.20↔	Gscl Rp e st Hmfx m in Knfx d Mrkn / Vg o Wkpl / Kdylpl	79.87.99↔	Offene Reposition einer Luxation des Sprunggelenkes, sonstige
79.11.29↔	Gscl Rp e st Hmfx m S in Kfx (zB d Sb, Dt, Zg/C, wst PI)	79.91↔	Nicht näher bezeichnete Operation an Verletzung des Humerus
79.11.99↔	Geschl Reposition e Humfx mit inn Knochfix, sonstige	79.96.00↔	Ni näh bez Op an Verletzung von Tib und Fib, n.n.bez.
79.16.00↔	Geschl Rep e Fx an Tib u Fib m inn Knochfix, n.n.bez.	79.96.10↔	Nicht näher bezeichnete Operation an Verletzung der Tibia
79.16.10↔	Geschl Rep e prox Tibiafraktur m inn Knochfix d Markn	79.96.20↔	Nicht näher bezeichnete Operation an Verletzung der Fibula
79.16.29↔	Geschl Rp e dst Tibiafx m S inn Knfx (zB d Sb, Pl, Dt)	79.96.99↔	Ni näh bez Op an Verletzung von Tibia und Fib, So
79.16.30↔	Geschl Rep e sonst Tibiafraktur m inn Knochfix d Markn	80.17.00↔	Sonstige Arthrotomie des Sprunggelenkes, n.n.bez.
79.16.39↔	Geschl Rp e snst Tibiafx m S inn Knfx (zB d Sb, Pl, Dt)	80.17.10↔	Arthr Arthrot d oberen Sprunggelenkes, Gelsp mit Drain
79.16.40↔	Geschl Rep e dist Fibulafx m inn Knochfix d Markn	80.17.11↔	Arthr Arthrot d ob Sprunggelenkes, Entf freier Gekkörper
79.16.49↔	Geschl Rp e dst Fblfx m S inn Knfx (zB d Sb, Pl, Dt)	80.17.12↔	Arthr Arthrot d ob Sg, Einl o Entf e Medträg
79.16.50↔	Geschl Rep e sonstigen Fibulafx m inn Knochfix d Markn	80.17.20↔	Arthrot d oberen Sprunggelenkes, Gelsp mit Drain
79.16.59↔	Geschl Rp e snst Fblfx m S inn Knfx (zB d Sb, Pl, Dt)	80.17.21↔	Arthrot d oberen Sprunggelenkes, Entf freier Gekkörper
79.16.99↔	Geschl Rep e Fx an Tibia und Fib m inn Knochfix, So	80.17.29↔	Sonstige Arthrotomie des oberen Sprunggelenkes
79.21.00↔	Offene Reposition e Humfx ohne Inn Knochfix, n.n.bez.	80.17.30↔	Arthr Arthrot d unteren Sprunggelenkes, Gelsp m Drain
79.21.10↔	Offene Reposition e proximalen Humfx ohne Inn Knochfix	80.17.31↔	Arthr Arthrot d unteren Sg, Entf freier Gekkörper
79.21.11↔	Off Reposition e Humerusschafffraktur oh Inn Knochfix	80.17.32↔	Arthr Arthrot d unteren Sg, Einl o Entf e Medträg
79.21.12↔	Offene Reposition e dist Humfx ohne Inn Knochfix	80.17.40↔	Arthrot d unteren Sprunggelenkes, Gelsp und Drain
79.21.99↔	Offene Reposition e Humfx ohne Inn Knochfix, sonstige	80.17.41↔	Arthrot d unteren Sprunggelenkes, Entf freier Gekkörper
79.26.00↔	Off Rep e Fx an Tib und Fib oh Inn Knochfix, n.n.bez.	80.17.49↔	Sonstige Arthrotomie des unteren Sprunggelenkes
79.26.10↔	Off Reposition e prox Tibiafraktur oh Inn Knochfix	80.17.99↔	Sonstige Arthrotomie des Sprunggelenkes, sonstige
79.26.11↔	Off Reposition e Tibiaschafffraktur ohne Inn Knochfix	80.47.00↔	Durchtr von Gelkaps, Lig o Knorp a Sg, n.n.bez.
79.26.12↔	Off Reposition e dist Tibiafraktur ohne Inn Knochfix	80.47.10↔	Durchtr von Gelkaps, Lig o Knorp a oberen Sprunggelenk
79.26.20↔	Off Reposition e proximalen Fibulafx ohne Inn Knochfix	80.47.20↔	Durchtr von Gelkaps, Lig o Knorp a unteren Sg
79.26.21↔	Off Reposition e Fibulaschafffraktur ohne Inn Knochfix	80.47.99↔	Durchtr von Gelkaps, Lig o Knorp a Sg, sonstige
79.26.22↔	Offene Reposition e dist Fibulafx ohne Inn Knochfix	80.77.00↔	Synovektomie am Sprunggelenk, n.n.bez.
79.26.99↔	Off Rep e Fx an Tibia und Fib oh Inn Knochfix, So	80.77.10↔	Arthroskopische Synovektomie am oberen Sprunggelenk
79.31.00↔	Offene Reposition e Humfx mit inn Knochfix, n.n.bez.	80.77.11↔	Arthroskopische Synovektomie am unteren Sprunggelenk
79.31.10↔	Off Rp e eif prx Hfx m in Knfx d Mrkn, wks PI o (Wnkl) PI	80.77.20↔	Offene Synovektomie am oberen Sprunggelenk
79.31.11↔	Off Rp e eif prx Hmfx m S inn Knfx (zB Sb, Dt)	80.77.21↔	Offene Synovektomie am unteren Sprunggelenk
79.31.12↔	Off Reposition e Mehrfragmfx d prox Hum m inn Knochfix	80.77.99↔	Synovektomie am Sprunggelenk, sonstige
79.31.20↔	Off Rep e einf Humerusschafffraktur m inn Knochfix	81.11↔	Arthrodesse am Sprunggelenk
79.31.30↔	Off Rp e eif dst Hmfx m in Knfx d Mrkn, wkst PI o (Wkl) PI	81.12.00↔	Arthrodesse Double, n.n.bez.
79.31.31↔	Off Rp e einf dst Hmfx m S inn Knfx (zB Sb, Dt)	81.12.10↔	Arthrodesse oberes Sprunggelenk mit unterem Sprunggelenk
79.31.90↔	Off Rep e Mehrfragmfx So Teile d Hum m inn Knochfix	81.12.11↔	Arthrod Ob Sg m unterem Sg und Chopartgelenk
79.31.99↔	Offene Reposition e Humfx mit inn Knochfix, sonstige	81.12.12↔	Arthrod unteres Sprunggelenk, 2 Sprunggelenkshammern
79.36.00↔	Off Rep e Fx an Tibia und Fib m inn Knochfix, n.n.bez.	81.12.13↔	Arthrod unteres Sprunggelenk, 3 Sprunggelenkshammern
79.36.10↔	Off Rp e einf Fx prx Tb m inn Knochfx d (Blount)Klm o int Drht	81.12.99↔	Arthrodesse Double, sonstige
79.36.11↔	Off Rep e einf Fx d prox Tib m inn Knochfix d Schraube	81.47.00↔	Sonstige Rekonstruktion am Kniegelenk, n.n.bez.
79.36.12↔	Off Rep e einf Fx d prox Tibia m So inn Knochfix	81.47.10↔	Refixation e osteochondralen Fragmentes a Kniegelenk
79.36.13↔	Off Rp e Mhrfrgmfx d prx Tb m inn Knochfx d (Blount)Klm	81.47.11↔	Refixation e osteochondralen Fragm a Kniegelenk, arthr
79.36.14↔	Off Rep e Mehrfragmfx d prox Tibia m So inn Knochfix	81.47.14↔	Meniskusrefixation
79.36.20↔	Off Rep e einf Tibiaschafffraktur m inn Knochfix	81.47.15↔	Meniskusrefixation, arthroskopisch
79.36.30↔	Off Rp e einf Fx d dst Tb m inn Knochfx d Mrkn o wnkst PI	81.47.16↔	Meiniskustransplantation
79.36.31↔	Off Rp e einf Fx d dstaeln Tb m inn Knochfx d S PI	81.47.17↔	Knorpeltx u Implant von vitro herg Gewkult a Kniegel
79.36.32↔	Off Rep e einf Fx d dist Tibia m So inn Knochfix	81.47.18↔	Knorpeltx u Implnt v ivt hrg Gwklt a Kniegl, arthr
79.36.40↔	Off Rep e Mehrfragmfx So Teile d Tibia m inn Knochfix	81.47.19↔	Knöcherne Refixation eines Kreuzbandes, offen chir
79.36.50↔	Off Reposition e einf Fx d prox Fib m inn Knochfix	81.47.20↔	Knöcherne Refixation eines Kreuzbandes, arthroskopisch
79.36.51↔	Off Reposition e Mehrfragmfx d prox Fib m inn Knochfix	81.47.23↔	Subchondrale Knocheneröffnung am Kniegelenk
79.36.60↔	Off Rp e einf Fblschffrkt m inn Knochfx d Mrkn	81.47.24↔	Subchondrale Knocheneröffnung a Kniegelenk, arthr
79.36.61↔	Off Rep e einf Fibulaschafffraktur m So inn Knochfix	81.47.25↔	Subch Knocheröff a Kniegel m Einbr e azell Impl, arthr

81.47.26↔	Implnt e pientndvduelln mtllschn Knrplrstzs a Kniegl	81.96.45↔	S Rk Gl, Prx Tbiofbgl, Knrpltx u Impl v ivt hrg Gwkl, arthr
81.47.27↔	Resektionsarthroplastik am Kniegelenk	81.96.46↔	S Rk Gl, Prx Tbiofbgl, Knrpltx u Impl v ivt hrg Gwkl, offn chr
81.47.30↔	Sonstige Refixation und Naht a Kapselbapp d Kniegel	81.96.49↔	So Reko an Gel, Prox Tibiofibulargelenk, So
81.47.31↔	Sonstige Bandplastik am Kniegelenk, offen chirurgisch	81.96.4a↔	S Rk an Gl, Prx Tbiofbgl, Sbch Knchnröf, arthr
81.47.40↔	Sonstige Reko a Kniegel, Patel und ihr Halteapp	81.96.4b↔	S Rk an Gl, Prx Tbiofbgl, Sbch Knchnröf, offn chr
81.47.90↔	Sonstige Rekonstruktion am Kniegelenk, arthroskopisch	81.96.4c↔	S Rk Gl, Prx Tbiofbgl, Sbch Knchnröf m Enbr e azll Impl, arthr
81.47.99↔	Sonstige Rekonstruktion am Kniegelenk, sonstige	81.99.83↔	Sonstige Arthr Op an Gel und Gelstrukt, Ob Sg
81.96.40↔	So Reko an Gel, Prox Tibiofibulargelenk, n.n.bez.	81.99.9b↔	Sonstige offen Chir Op an Gel und Gelkn, Ob Sg
81.96.41↔	S Rk an Gl, Prx Tbiofbgl, Rf e osteoch Frgm, arthr	81.99.9c↔	So offen Chir Op an Gel und Gelkn, Unteres Sprunggelenk
81.96.42↔	S Rk an Gl, Prx Tbiofbgl, Rf e osteoch Frgm, offn chr		

Prozedur I13-4

77.12.00↔	Sonstige Knochinzis ohne Knochdurchtr a Hum, n.n.bez.	78.27.19↔	Sonstige Verkürzungssosteotomie an der Tibia
77.12.10↔	S Knchnzs oh Knchdrchr a Hm, Explr u Knchnb	78.27.20↔	Temporäre Epiphyseodese an der Fibula
77.12.11↔	Sonstige Knochinzis oh Knochdurchtr a Hum, Fremdkentf	78.27.21↔	Permanente Epiphyseodese an der Fibula
77.12.12↔	S Knchnzs oh Knchdrchr a Hm, Enl u Entf e Mdräg	78.27.22↔	Therapeutische Epiphyseolyse an der Fibula
77.12.13↔	Sonstige Knochinzis ohne Knochdurchtr a Hum, Drain	78.27.29↔	Sonstige Verkürzungssosteotomie an der Tibia
77.12.99↔	Sonstige Knochinzis ohne Knochdurchtr a Hum, sonstige	78.27.99↔	Verkürzungssosteotomie an Tibia und Fibula, sonstige
77.22↔	Keilosteotomie am Humerus	78.42↔	Sonstige plastische Rekonstruktion am Humerus
77.27.00↔	Keilosteotomie an Tibia und Fibula, n.n.bez.	78.47.00↔	Sonstige plastische Rekonstruktion an Tibia und Fibula, n.n.bez.
77.27.10↔	Keilosteotomie an der Tibia	78.47.10↔	Sonstige plastische Rekonstruktion an Tibia
77.27.20↔	Keilosteotomie an der Fibula	78.47.20↔	Sonstige plastische Rekonstruktion an Fibula
77.27.99↔	Keilosteotomie an Tibia und Fibula, sonstige	78.47.99↔	Sonstige plastische Rekonstruktion an Tibia und Fibula, sonstige
77.32.10↔	Kortikotomie bei Segmenttransport am Humerus	78.52.00↔	Inn Knochfix ohne Reposition d Fx a Hum, n.n.bez.
77.37.00↔	Sonstige Knochendurchtrennung an Tibia und Fibula, n.n.bez.	78.52.10↔	Revision von Osteosynthesematerial (oh Matwechs) a Hum
77.37.10↔	(De-)Rotationsosteotomie an der Tibia	78.52.99↔	Inn Knochfix ohne Reposition d Fx a Hum, sonstige
77.37.11↔	Vlgsiernd o vrsiernd (D)Rtitionssttm an d Tb	78.57.00↔	Inn Knochfix oh Rep d Fx an Tibia und Fib, n.n.bez.
77.37.12↔	Kortikotomie bei Segmenttransport an der Tibia	78.57.10↔	Revision von Osteosynthmat (oh Matwechs) an d Tibia
77.37.13↔	Kompl (mehrd) Osteotomie (m Achsenk) an d Tibia	78.57.20↔	Revision von Osteosynthmat (oh Matwechs) an d Fib
77.37.19↔	Sonstige Knochendurchtrennung an der Tibia	78.57.99↔	Inn Knochfix oh Rep d Fx an Tibia und Fib, sonstige
77.37.20↔	(De-)Rotationsosteotomie an der Fibula	78.62.01↔	KIE a Hm Dt, Sb, Zg/C, Pl, Wp/Ky, Mn, Vg, TF, Ft ex, Rf, K
77.37.21↔	Kortikotomie bei Segmenttransport an der Fibula	78.62.02↔	Knimplentf a Hum: dyn Kompressschraub, Markn m Gelkom
77.37.22↔	Kompl (mehrd) Osteotomie (m Achsenk) an d Fib	78.62.05↔	Knimplentf a Hum, Entf e Kn(teil)ersatze a Hum
77.37.29↔	Sonstige Knochendurchtrennung an der Fibula	78.62.08↔	Knimplentf a Hum: sonstiges Osteosynthesematerial
77.37.99↔	Sonstige Knochendurchtrennung an Tibia und Fibula, sonstige	79.11.00↔	Geschl Reposition e Humfx mit inn Knochfix, n.n.bez.
77.62.00↔	Lok Resektion von Knochläs oder Gew a Hum, n.n.bez.	79.11.10↔	Gscl Rp e prx Hmfx m in Knfx d Mrkn / Vg o Wklpl / Kdylpl
77.62.20↔	Debridement am Humerus	79.11.19↔	Gscl Rp e prx Hmfx m S in Kfx (zB d Sb, Dt, Zg/C, wst Pl)
77.62.99↔	Lok Resektion von Knochläs oder Gew a Hum, sonstige	79.11.20↔	Gscl Rp e st Hmfx m in Knfx d Mrkn / Vg o Wklpl / Kdylpl
77.82↔	Sonstige partielle Knochenresektion am Humerus	79.11.29↔	Gscl Rp e st Hmfx m S in Kfx (zB d Sb, Dt, Zg/C, wst Pl)
77.87.00↔	Sonstige partielle Knochen an Tibia und Fib, n.n.bez.	79.11.99↔	Geschl Reposition e Humfx mit inn Knochfix, sonstige
77.87.10↔	Sonstige partielle Knochenresektion an Tibia	79.16.00↔	Geschl Rep e Fx an Tib u Fib m inn Knochfix, n.n.bez.
77.87.11↔	Sonstige partielle Knochenresektion an Fibula	79.16.10↔	Geschl Rep e prox Tibiafraktur m inn Knochfix d Markn
77.87.99↔	Sonstige partielle Knochen an Tibia und Fib, sonstige	79.16.29↔	Gschl Rp e dst Tbiafx m S inn Knfx (zB d Sb, Pl, Dt)
77.92↔	Totale Humerusresektion	79.16.30↔	Geschl Rep e sonst Tibiafraktur m inn Knochfix d Markn
77.97.00↔	Totale Resektion von Tibia und Fibula, n.n.bez.	79.16.39↔	Gschl Rp e snst Tbiafx m S inn Knfx (zB d Sb, Pl, Dt)
77.97.10↔	Totale Resektion von Tibia	79.16.40↔	Geschl Rep e dist Fibulafx m inn Knochfix d Markn
77.97.11↔	Totale Resektion von Fibula	79.16.49↔	Gschl Rp e dst Fblfx m S inn Knfx (zB d Sb, Pl, Dt)
77.97.99↔	Totale Resektion von Tibia und Fibula, sonstige	79.16.50↔	Geschl Rep e sonstigen Fibulafx m inn Knochfix d Markn
78.02.10↔	Knochtx a Hum, Gefgestielt mit mikrovaskulärer Anast	79.16.59↔	Gschl Rp e snst Fblfx m S inn Knfx (zB d Sb, Pl, Dt)
78.02.11↔	Knochtx a Hum, Gefgestielt ohne mikrovaskuläre Anast	79.16.99↔	Geschl Rep e Fx an Tibia und Fib m inn Knochfix, So
78.02.12↔	Knochen transplantation am Humerus, allogene	79.21.00↔	Offene Reposition e Humfx ohne Inn Knochfix, n.n.bez.
78.02.13↔	Knorpel-Knochen transplantation am Humerus	79.21.10↔	Offene Reposition e proximalen Humfx ohne Inn Knochfix
78.07.10↔	Knochtx an d Tibia, Gefgestielt m mikrovask Anast	79.21.11↔	Off Reposition e Humerusschafftraktur oh Inn Knochfix
78.07.11↔	Knochtx an d Tibia, Gefgestielt ohne mikrovask Anast	79.21.12↔	Offene Reposition e dist Humfx ohne Inn Knochfix
78.07.12↔	Knochen transplantation an der Tibia, allogene	79.21.99↔	Offene Reposition e Humfx ohne Inn Knochfix, sonstige
78.07.13↔	Knorpel-Knochen transplantation an der Tibia	79.26.00↔	Off Rep e Fx an Tib und Fib oh Inn Knochfix, n.n.bez.
78.07.20↔	Knochtx an d Fib, Gefgestielt m mikrovaskulärer Anast	79.26.10↔	Off Reposition e prox Tibiafraktur oh Inn Knochfix
78.07.21↔	Knochtx an d Fib, Gefgestielt ohne mikrovask Anast	79.26.11↔	Off Reposition e Tibiaschafftraktur ohne Inn Knochfix
78.07.22↔	Knochen transplantation an der Fibula, allogene	79.26.12↔	Off Reposition e dist Tibiafraktur ohne Inn Knochfix
78.07.23↔	Knorpel-Knochen transplantation an der Fibula	79.26.20↔	Off Reposition e proximalen Fibulafx ohne Inn Knochfix
78.22.00↔	Verkürzungssosteotomie am Humerus, n.n.bez.	79.26.21↔	Off Reposition e Fibulaschafftraktur ohne Inn Knochfix
78.22.10↔	Temporäre Epiphyseodese am Humerus	79.26.22↔	Offene Reposition e dist Fibulafx ohne Inn Knochfix
78.22.11↔	Permanente Epiphyseodese am Humerus	79.26.99↔	Off Rep e Fx an Tibia und Fib oh Inn Knochfix, So
78.22.12↔	Therapeutische Epiphyseolyse am Humerus	79.31.00↔	Offene Reposition e Humfx mit inn Knochfix, n.n.bez.
78.22.99↔	Verkürzungssosteotomie am Humerus, sonstige	79.31.10↔	Off Rp e eif prx Hfx m in Knfx d Mrkn, wks Pl o (Wnkl) Pl
78.27.00↔	Verkürzungssosteotomie an Tibia und Fibula, n.n.bez.	79.31.11↔	Off Rp e eif prx Hmfx m S inn Knfx (zB Sb, Dt)
78.27.10↔	Temporäre Epiphyseodese an der Tibia	79.31.12↔	Off Reposition e Mehrfragmfx d prox Hum m inn Knochfix
78.27.11↔	Permanente Epiphyseodese an der Tibia	79.31.20↔	Off Rep e eif Humerusschafftraktur m inn Knochfix
78.27.12↔	Therapeutische Epiphyseolyse an der Tibia	79.31.30↔	Off Rp e eif dst Hmfx m in Knfx d Mrkn, wkst Pl o (Wkl) Pl

79.31.31↔	Off Rp e einf dst Hmfx m S inn Knfx (zB Sb, Dt)	79.36.99↔	Off Rep e Fx an Tibia und Fib m inn Knochfix, sonstige
79.31.90↔	Off Rep e Mehrfragmfx So Teile d Hum m inn Knochfix	79.50↔	Offene Reposition e Epiphysdiast, ohne Ang d Lok
79.31.99↔	Offene Reposition e Humfx mit inn Knochfix, sonstige	79.51↔	Offene Reposition einer Epiphysendiastase am Humerus
79.36.00↔	Off Rep e Fx an Tibia und Fib m inn Knochfix, n.n.bez.	79.56.00↔	Off Rep e Epiphysdiast an Tibia und Fib, n.n.bez.
79.36.10↔	Off Rp e einf Fx prx Tb m inn Knchfx d (Blount)Klm o int Drht	79.56.10↔	Offene Reposition e Epiphysdiast an d proximalen Tibia
79.36.11↔	Off Rep e einf Fx d prox Tib m inn Knochfix d Schraube	79.56.11↔	Offene Reposition einer Epiphysendiastase an der distale Tibia
79.36.12↔	Off Rep e einf Fx d prox Tibia m So inn Knochfix	79.56.20↔	Offene Reposition e Epiphysdiast an d proximalen Fib
79.36.13↔	Off Rp e Mhrfrmfx d prx Tb m inn Knchfx d (Blount)Klm	79.56.21↔	Off Rep einer Epiphysendiastase an der distalen Fibula
79.36.14↔	Off Rep e Mehrfragmfx d prox Tibia m So inn Knochfix	79.56.99↔	Off Rep e Epiphysdiast an Tibia und Fib, sonstige
79.36.20↔	Off Rep e einf Tibiaschaffraktur m inn Knochfix	79.61↔	Débridement einer offenen Humerusfraktur
79.36.30↔	Off Rp e einf Fx d dst Tb m inn Knchfx d Mrkn o wnkst Pl	79.66↔	Débridement einer offenen Fraktur an Tibia und Fibula
79.36.31↔	Off Rp e einf Fx d dstaeln Tb m inn Knchfx d S Pl	79.91↔	Nicht näher bezeichnete Operation an Verletzung des Humerus
79.36.32↔	Off Rep e einf Fx d dist Tibia m So inn Knochfix	79.96.00↔	Ni näh bez Op an Verletzung von Tib und Fib, n.n.bez.
79.36.40↔	Off Rep e Mehrfragmfx So Teile d Tibia m inn Knochfix	79.96.10↔	Nicht näher bezeichnete Operation an Verletzung der Tibia
79.36.50↔	Off Reposition e einf Fx d prox Fib m inn Knochfix	79.96.20↔	Nicht näher bezeichnete Operation an Verletzung der Fibula
79.36.51↔	Off Reposition e Mehrfragmfx d prox Fib m inn Knochfix	79.96.99↔	Ni näh bez Op an Verletzung von Tibia und Fib, So
79.36.60↔	Off Rp e einf Fx d dst Tb m inn Knchfx d Mrkn	81.11↔	Arthrodes am Sprunggelenk
79.36.61↔	Off Rep e einf Fibulaschaffraktur m So inn Knochfix	81.12.00↔	Arthrodes Double, n.n.bez.
79.36.62↔	Off Rp e Mhrfrmfx d Fblschfts m inn Knchfx d (wnkst) Pl	81.12.10↔	Arthrodes oberes Sprunggelenk mit unterem Sprunggelenk
79.36.63↔	Off Rp e Mhrfrmfx d Fblschfts m S inn Knchfx	81.12.11↔	Arthrod Ob Sg m unterem Sg und Chopartgelenk
79.36.70↔	Off Rp e einf Fx d dst Fb m inn Knchfx d (Blount)Klm	81.12.12↔	Arthrod unteres Sprunggelenk, 2 Sprunggelenkshammern
79.36.71↔	Off Rep e einf Fx d dist Fib m inn Knochfix d Pl	81.12.13↔	Arthrod unteres Sprunggelenk, 3 Sprunggelenkshammern
79.36.72↔	Off Rep e einf Fx d dist Fib m sonstiger inn Knochfix	81.12.99↔	Arthrodes Double, sonstige
79.36.73↔	Off Reposition e Mehrfragmfx d dist Fib m inn Knochfix		

Prozedur I13-5

77.12.00↔	Sonstige Knochinzis ohne Knochdurchtr a Hum, n.n.bez.	78.07.13↔	Knorpel-Knochen transplantation an der Tibia
77.12.10↔	S Knchznz oh Knchdrchtr a Hm, Explr u Knchnb	78.07.20↔	Knochtx an d Fib, Gefgestielt m mikrovaskulärer Anast
77.12.11↔	Sonstige Knochinzis oh Knochdurchtr a Hum, Fremdkentf	78.07.21↔	Knochtx an d Fib, Gefgestielt ohne mikrovask Anast
77.12.12↔	S Knchznz oh Knchdrchtr a Hm, Enl u Entf e Mdrtrg	78.07.22↔	Knochen transplantation an der Fibula, allogene
77.12.13↔	Sonstige Knochinzis ohne Knochdurchtr a Hum, Drain	78.07.23↔	Knorpel-Knochen transplantation an der Fibula
77.12.99↔	Sonstige Knochinzis ohne Knochdurchtr a Hum, sonstige	78.12.00↔	Anl e Fixat ext a Hum (inkl. Rep von Fx), n.n.bez.
77.22↔	Keilosteotomie am Humerus	78.12.90↔	Geschl Rep e sonstigen Humfx m Knochfix d Fixat ext
77.27.00↔	Keilosteotomie an Tibia und Fibula, n.n.bez.	78.12.91↔	Off Rep e sonstigen Humfx m Knochfix d Fixat ext
77.27.10↔	Keilosteotomie an der Tibia	78.12.99↔	Anl e Fixat ext a Hum (inkl. Rep von Fx), sonstige
77.27.20↔	Keilosteotomie an der Fibula	78.22.00↔	Verkürzungsosteotomie am Humerus, n.n.bez.
77.27.99↔	Keilosteotomie an Tibia und Fibula, sonstige	78.22.10↔	Temporäre Epiphyseodese am Humerus
77.32.10↔	Kortikotomie bei Segmenttransport am Humerus	78.22.11↔	Permanente Epiphyseodese am Humerus
77.37.00↔	Sonstige Knochendurchtrennung an Tibia und Fibula, n.n.bez.	78.22.12↔	Therapeutische Epiphyseolyse am Humerus
77.37.10↔	(De-)Rotationsosteotomie an der Tibia	78.22.99↔	Verkürzungsosteotomie am Humerus, sonstige
77.37.11↔	Vlgsiernd o vrsiernd (D)Rtitionssttm an d Tb	78.27.00↔	Verkürzungsosteotomie an Tibia und Fibula, n.n.bez.
77.37.12↔	Kortikotomie bei Segmenttransport an der Tibia	78.27.10↔	Temporäre Epiphyseodese an der Tibia
77.37.13↔	Kompl (mehrd) Osteotomie (m Achsenk) an d Tibia	78.27.11↔	Permanente Epiphyseodese an der Tibia
77.37.19↔	Sonstige Knochendurchtrennung an der Tibia	78.27.12↔	Therapeutische Epiphyseolyse an der Tibia
77.37.20↔	(De-)Rotationsosteotomie an der Fibula	78.27.19↔	Sonstige Verkürzungsosteotomie an der Tibia
77.37.21↔	Kortikotomie bei Segmenttransport an der Fibula	78.27.20↔	Temporäre Epiphyseodese an der Fibula
77.37.22↔	Kompl (mehrd) Osteotomie (m Achsenk) an d Fib	78.27.21↔	Permanente Epiphyseodese an der Fibula
77.37.29↔	Sonstige Knochendurchtrennung an der Fibula	78.27.22↔	Therapeutische Epiphyseolyse an der Fibula
77.37.99↔	Sonstige Knochendurchtrennung an Tibia und Fibula, sonstige	78.27.29↔	Sonstige Verkürzungsosteotomie an der Fibula
77.62.00↔	Lok Resektion von Knochläs oder Gew a Hum, n.n.bez.	78.27.99↔	Verkürzungsosteotomie an Tibia und Fibula, sonstige
77.62.20↔	Debridement am Humerus	78.42↔	Sonstige plastische Rekonstruktion am Humerus
77.62.99↔	Lok Resektion von Knochläs oder Gew a Hum, sonstige	78.47.00↔	Sonstige plastische Rekonstruktion an Tibia und Fibula, n.n.bez.
77.82↔	Sonstige partielle Knochenresektion am Humerus	78.47.10↔	Sonstige plastische Rekonstruktion an Tibia
77.87.00↔	Sonstige partielle Knochenresektion an Tibia und Fib, n.n.bez.	78.47.20↔	Sonstige plastische Rekonstruktion an Fibula
77.87.10↔	Sonstige partielle Knochenresektion an Tibia	78.47.99↔	Sonstige plastische Rekonstruktion an Tibia und Fibula, sonstige
77.87.11↔	Sonstige partielle Knochenresektion an Fibula	78.52.00↔	Inn Knochfix ohne Reposition d Fx a Hum, n.n.bez.
77.87.99↔	Sonstige partielle Knochenresektion an Tibia und Fib, sonstige	78.52.10↔	Revision von Osteosynthesematerial (oh Matwechs) a Hum
77.92↔	Totale Humerusresektion	78.52.99↔	Inn Knochfix ohne Reposition d Fx a Hum, sonstige
77.97.00↔	Totale Resektion von Tibia und Fibula, n.n.bez.	78.57.00↔	Inn Knochfix oh Rep d Fx an Tibia und Fib, n.n.bez.
77.97.10↔	Totale Resektion von Tibia	78.57.10↔	Revision von Osteosynthmat (oh Matwechs) an d Tibia
77.97.11↔	Totale Resektion von Fibula	78.57.20↔	Revision von Osteosynthmat (oh Matwechs) an d Fib
77.97.99↔	Totale Resektion von Tibia und Fibula, sonstige	78.57.99↔	Inn Knochfix oh Rep d Fx an Tibia und Fib, sonstige
78.02.10↔	Knochtx a Hum, Gefgestielt mit mikrovaskulärer Anast	78.62.01↔	KIE a Hm Dt, Sb, Zg/C, Pl, Wp/Ky, Mn, Vg, TF, Ft ex, Rf, K
78.02.11↔	Knochtx a Hum, Gefgestielt ohne mikrovaskuläre Anast	78.62.02↔	Knimplentf a Hum: dyn Kompressschraub, Markn m Gelkomp
78.02.12↔	Knochen transplantation am Humerus, allogene	78.62.05↔	Knimplentf a Hum, Entf e Kn(teil)ersatzes a Hum
78.02.13↔	Knorpel-Knochen transplantation am Humerus	78.62.08↔	Knimplentf a Hum: sonstiges Osteosynthesematerial
78.07.10↔	Knochtx an d Tibia, Gefgestielt m mikrovask Anast	79.16.00↔	Geschl Rep e Fx an Tib u Fib m inn Knochfix, n.n.bez.
78.07.11↔	Knochtx an d Tibia, Gefgestielt ohne mikrovask Anast	79.16.10↔	Geschl Rep e prox Tibiafraktur m inn Knochfix d Markn
78.07.12↔	Knochen transplantation an der Tibia, allogene	79.16.29↔	Gschl Rp e dst Tibiafx m S inn Knfx (zB d Sb, Pl, Dt)

79.16.30↔	Geschl Rep e sonst Tibiafraktur m inn Knochfx d Markn	79.36.31↔	Off Rp e einf Fx d dstaeln Tb m inn Knchfx d S PI
79.16.39↔	Gschl Rp e snst Tbiafx m S inn Knfx (zB d Sb, PI, Dt)	79.36.32↔	Off Rep e einf Fx d dist Tibia m So inn Knochfx
79.16.40↔	Geschl Rep e dist Fibulafx m inn Knochfx d Markn	79.36.40↔	Off Rep e Mehrfragmfx So Teile d Tibia m inn Knochfx
79.16.49↔	Gschl Rp e dst Fblfx m S inn Knfx (zB d Sb, PI, Dt)	79.36.50↔	Off Reposition e einf Fx d prox Fib m inn Knochfx
79.16.50↔	Geschl Rep e sonstigen Fibulafx m inn Knochfx d Markn	79.36.51↔	Off Reposition e Mehrfragmfx d prox Fib m inn Knochfx
79.16.59↔	Gschl Rp e snst Fblfx m S inn Knfx (zB d Sb, PI, Dt)	79.36.60↔	Off Rp e einf Fblschffrkr m inn Knchfx d Mrkn
79.16.99↔	Geschl Rep e Fx an Tibia und Fib m inn Knochfx, So	79.36.61↔	Off Rep e einf Fibulaschafffraktur m So inn Knochfx
79.21.00↔	Offene Reposition e Humfx ohne Inn Knochfx, n.n.bez.	79.36.62↔	Off Rp e Mhrfrgmfx d Fblschfts m inn Knchfx d (wnkst) PI
79.21.10↔	Offene Reposition e proximalen Humfx ohne Inn Knochfx	79.36.63↔	Off Rp e Mhrfrgmfx d Fblschfts m S inn Knchfx
79.21.11↔	Off Reposition e Humerusschafffraktur oh Inn Knochfx	79.36.70↔	Off Rp e einf Fx d dst Fb m inn Knchfx d (Blount)Klm
79.21.12↔	Offene Reposition e dist Humfx ohne Inn Knochfx	79.36.71↔	Off Rep e einf Fx d dist Fib m inn Knochfx d PI
79.21.99↔	Offene Reposition e Humfx ohne Inn Knochfx, sonstige	79.36.72↔	Off Rep e einf Fx d dist Fib m sonstiger inn Knochfx
79.26.00↔	Off Rep e Fx an Tib und Fib oh Inn Knochfx, n.n.bez.	79.36.73↔	Off Reposition e Mehrfragmfx d dist Fib m inn Knochfx
79.26.10↔	Off Reposition e prox Tibiafraktur oh Inn Knochfx	79.36.99↔	Off Rep e Fx an Tibia und Fib m inn Knochfx, sonstige
79.26.11↔	Off Reposition e Tibiaschafffraktur ohne Inn Knochfx	79.50↔	Offene Reposition e Epiphysdiast, ohne Ang d Lok
79.26.12↔	Off Reposition e dist Tibiafraktur ohne Inn Knochfx	79.51↔	Offene Reposition einer Epiphysdiastase am Humerus
79.26.20↔	Off Reposition e proximalen Fibulafx ohne Inn Knochfx	79.56.00↔	Off Rep e Epiphysdiast an Tibia und Fib, n.n.bez.
79.26.21↔	Off Reposition e Fibulaschafffraktur ohne Inn Knochfx	79.56.10↔	Offene Reposition e Epiphysdiast an d proximalen Tibia
79.26.22↔	Offene Reposition e dist Fibulafx ohne Inn Knochfx	79.56.11↔	Offene Reposition einer Epiphysdiastase an der distale Tibia
79.26.99↔	Off Rep e Fx an Tibia und Fib oh Inn Knochfx, So	79.56.20↔	Offene Reposition e Epiphysdiast an d proximalen Fib
79.31.00↔	Offene Reposition e Humfx mit inn Knochfx, n.n.bez.	79.56.21↔	Off Rep einer Epiphysdiastase an der distalen Fibula
79.31.10↔	Off Rp e eif prx Hfx m in Knfx d Mrkn, wks PI o (Wnkl) PI	79.56.99↔	Off Rep e Epiphysdiast an Tibia und Fib, sonstige
79.31.11↔	Off Rp e eif prx Hmfx m S inn Knfx (zB Sb, Dt)	79.61↔	Débridement einer offenen Humerusfraktur
79.31.12↔	Off Reposition e Mehrfragmfx d prox Hum m inn Knochfx	79.66↔	Débridement einer offenen Fraktur an Tibia und Fibula
79.31.20↔	Off Rep e einf Humerusschafffraktur m inn Knochfx	79.91↔	Nicht näher bezeichnete Operation an Verletzung des Humerus
79.31.30↔	Off Rp e eif dst Hmfx m in Knfx d Mrkn, wkst PI o (Wkl) PI	79.96.00↔	Ni näh bez Op an Verletzung von Tib und Fib, n.n.bez.
79.31.31↔	Off Rp e einf dst Hmfx m S inn Knfx (zB Sb, Dt)	79.96.10↔	Nicht näher bezeichnete Operation an Verletzung der Tibia
79.31.90↔	Off Rep e Mehrfragmfx So Teile d Hum m inn Knochfx	79.96.20↔	Nicht näher bezeichnete Operation an Verletzung der Fibula
79.31.99↔	Offene Reposition e Humfx mit inn Knochfx, sonstige	79.96.99↔	Ni näh bez Op an Verletzung von Tibia und Fib, So
79.36.00↔	Off Rep e Fx an Tibia und Fib m inn Knochfx, n.n.bez.	81.11↔	Arthrodesse am Sprunggelenk
79.36.10↔	Off Rp e einf Fx prx Tb m inn Knchfx d (Blount)Klm o int Drht	81.12.00↔	Arthrodesse Double, n.n.bez.
79.36.11↔	Off Rep e einf Fx d prox Tib m inn Knochfx d Schraube	81.12.10↔	Arthrodesse oberes Sprunggelenk mit unterem Sprunggelenk
79.36.12↔	Off Rep e einf Fx d prox Tibia m So inn Knochfx	81.12.11↔	Arthrod Ob Sg m unterem Sg und Chopartgelenk
79.36.13↔	Off Rp e Mhrfrgmfx d prx Tb m inn Knchfx d (Blount)Klm	81.12.12↔	Arthrod unteres Sprunggelenk, 2 Sprunggelenkskammern
79.36.14↔	Off Rep e Mehrfragmfx d prox Tibia m So inn Knochfx	81.12.13↔	Arthrod unteres Sprunggelenk, 3 Sprunggelenkskammern
79.36.20↔	Off Rep e einf Tibiaschafffraktur m inn Knochfx	81.12.99↔	Arthrodesse Double, sonstige
79.36.30↔	Off Rp e einf Fx d dst Tb m inn Knchfx d Mrkn o wnkst PI		

Prozedur I13-6

04.03.00↔	Durchtr o Quetsch (Crushing) von and kran u periph Nn	04.07.43↔	So Exz o Avuls von Nn d Rumpfes und d unteren Extrem
04.03.10↔	Durchtr o Quetsch (Crushing) d N. vestibulocochlearis	04.07.99↔	Sonstige Exz o Avuls von kran o periph Nn, sonstige
04.03.11↔	Drchtr o Quetsch(Crshng)v intrkr Anteilm v snst Hrnur u Ggl	04.08.00↔	Optikusscheidenfensterung, n.n.bez.
04.03.20↔	Durchtr oder Quetschen (Crushing) von extrk Hirnnerven	04.08.10↔	Sonstige Operationen am N. opticus
04.03.30↔	Durchtrennung oder Quetschen (Crushing) des Plexus brachialis	04.08.99↔	Optikusscheidenfensterung, sonstige
04.03.31↔	Durchtrennung od Quetschen (Crushing) v Nerven der Schulter	04.2x.00↔	Destr von kran und peripheren Nerven und Ggl, n.n.bez.
04.03.32↔	Durchtr o Quetsch (Crushing) von Nn d Armes und d Hand	04.2x.10↔	Destruktion von intrakraniellen Hirnnerven und Ganglien
04.03.33↔	Drchtr o Quetsch (Crshng) v Nn d Rmpfs u d unt Extrm	04.2x.20↔	Destruktion von extrakraniellen Hirnnerven
04.03.99↔	Drchtr o Quetsch (Crshng) v and km u prph Nn, S	04.2x.30↔	Destruktion des Plexus brachialis
04.04.00↔	Sonstige Inzision an kranialen und peripheren Nerven, n.n.bez.	04.2x.31↔	Destruktion von Nerven der Schulter
04.04.10↔	Sonstige Inzision am N. vestibulocochlearis	04.2x.32↔	Destruktion von Nerven des Armes und der Hand
04.04.11↔	So Inzis an intrkr Anteilm von sonst Hirnner und Ggl	04.2x.33↔	Destruktion von Nerven des Rumpfes und Plexus lumbosacralis
04.04.20↔	Sonstige Inzision an extrakraniellen Hirnnerven	04.2x.34↔	Destruktion von Nerven des Beines und des Fusses
04.04.30↔	Sonstige Inzision am Plexus brachialis	04.2x.39↔	Destruktion von sonstigen peripheren Nerven oder Ganglien
04.04.31↔	Sonstige Inzision an Nerven der Schulter	04.2x.99↔	Destr von kran und peripheren Nerven und Ggl, sonstige
04.04.32↔	Sonstige Inzision an Nerven des Armes und der Hand	04.3x.00↔	Naht an kranialen oder peripheren Nerven, n.n.bez.
04.04.33↔	Sonstige Inzis an Nn d Rumpfes und d unteren Extrem	04.3x.10↔	Epineurale Naht von extrakraniellen Hirnnerven, primär
04.04.99↔	Sonstige Inzis an kran und peripheren Nn, sonstige	04.3x.11↔	Epineurale Naht des Plexus brachialis, primär
04.06.00↔	Sonstige Exz von kran oder peripheren Ggl, n.n.bez.	04.3x.12↔	Epineurale Naht von Nerven der Schulter, primär
04.06.10↔	Exzision von intrakraniellen Ganglien	04.3x.13↔	Epineurale Naht von Nerven am Arm, primär
04.06.20↔	Exzision von sonstigen peripheren Ganglien	04.3x.14↔	Epineurale Naht von Nerven der Hand, primär
04.06.99↔	Sonstige Exz von kran oder peripheren Ggl, sonstige	04.3x.15↔	Epineurale Naht von Nerven des Rumpfes, primär
04.07.00↔	Sonstige Exz o Avuls von kran o periph Nn, n.n.bez.	04.3x.16↔	Epn Nht v Nn d Beins(nkl. Plxs lmbsc,Leist,Bcknb),pr
04.07.10↔	Exzision eines Nerven zur Transplantation	04.3x.17↔	Epineurale Naht von Nerven des Fusses, primär
04.07.11↔	Entfernung eines Nerventransplantates	04.3x.19↔	Epin Nht von sonstigen kran o peripheren Nn, primär
04.07.20↔	Sonstige Exzision oder Avulsion von intrakraniellen Nerven	04.3x.20↔	Epineurale Naht von extrakraniellen Hirnnerven, sekundär
04.07.30↔	Sonstige Exzision oder Avulsion von extrakraniellen Hirnnerven	04.3x.21↔	Epineurale Naht des Plexus brachialis, sekundär
04.07.40↔	Sonstige Exzision oder Avulsion des Plexus brachialis	04.3x.22↔	Epineurale Naht von Nerven der Schulter, sekundär
04.07.41↔	Sonstige Exzision oder Avulsion von Nerven der Schulter	04.3x.23↔	Epineurale Naht von Nerven am Arm, sekundär
04.07.42↔	Sonstige Exz oder Avuls von Nerven d Armes und d Hand	04.3x.24↔	Epineurale Naht von Nerven an der Hand, sekundär

04.3x.25↔	Epineurale Naht von Nerven des Rumpfes, sekundär	04.6x.99↔	Transposition von kranialen und peripheren Nerven, sonstige
04.3x.26↔	Epn Nht v Nn d Beins(nkl. Plxs Imbsc,Leist,Bcknb),sk	04.71↔	Hypoglosso-faziale Anastomose
04.3x.27↔	Epineurale Naht von Nerven des Fusses, sekundär	04.72↔	Akzessorio-faziale Anastomose
04.3x.29↔	Epin Nht von sonstigen kran und periph Nn, sekundär	04.73↔	Akzessorio-hypoglossale Anastomose
04.3x.30↔	Interfaszikuläre Naht von extrakraniellen Hirnnerven, primär	04.74.00↔	Sonstige Anast e kran oder peripheren Nervs, n.n.bez.
04.3x.31↔	Interfaszikuläre Naht des Plexus brachialis, primär	04.74.10↔	Fazio-faziale Nerven-Anastomose
04.3x.32↔	Interfaszikuläre Naht von Nerven der Schulter, primär	04.74.11↔	Interkosto-faszikuläre Nerven-Anastomose
04.3x.33↔	Interfaszikuläre Naht von Nerven am Arm, primär	04.74.99↔	Sonstige Anast e kran oder peripheren Nervs, sonstige
04.3x.34↔	Interfaszikuläre Naht von Nerven an der Hand, primär	04.75↔	Revision e früh plast Reko an e kran o periph N
04.3x.35↔	Interfaszikuläre Naht von Nerven des Rumpfes, primär	04.76↔	Plast Reko e alten traumat Verletz an kran u periph Nn
04.3x.36↔	Intrfsz Nht v Nn d Beins(nkl. Plxs Imbsc,Leist,Bcknb),pr	04.79.00↔	Sonstige Neuroplastik, n.n.bez.
04.3x.37↔	Interfaszikuläre Naht von Nerven des Fusses, primär	04.79.10↔	Transplantation und Transp e extrk Hirnner m epin Nht
04.3x.39↔	Interfsz Nht von sonstigen kran und periph Nn, primär	04.79.11↔	Transplantation und Transp d Plexus brachia m epin Nht
04.3x.40↔	Interfaszikuläre Naht von extrakraniellen Hirnnerven, sekundär	04.79.12↔	Transplantation und Transp von Nn d Schult m epin Nht
04.3x.41↔	Interfaszikuläre Naht des Plexus brachialis, sekundär	04.79.13↔	Tx und Transp e Nn d Armes und d Hand m epin Nht
04.3x.42↔	Interfaszikuläre Naht von Nerven der Schulter, sekundär	04.79.14↔	Tx u Transp von Nn d Rumpfes u d unt Extrem m epin Nht
04.3x.43↔	Interfaszikuläre Naht von Nerven am Arm, sekundär	04.79.19↔	Transplantation und Transp e sonst Nervens m epin Nht
04.3x.44↔	Interfaszikuläre Naht von Nerven an der Hand, sekundär	04.79.20↔	Transplantation und Transposition e Nn m interfsz Nht
04.3x.45↔	Interfaszikuläre Naht von Nerven des Rumpfes, sekundär	04.79.21↔	Tx und Transp e extrk Hirnner m interfsz Nht
04.3x.46↔	Intrfsz Nht v Nn d Beins(nkl. Plxs Imbsc,Leist,Bcknb),sk	04.79.22↔	Tx und Transp d Plexus brachia m interfsz Nht
04.3x.47↔	Interfaszikuläre Naht von Nerven des Fusses, sekundär	04.79.23↔	Tx und Transp von Nn d Schult m interfsz Nht
04.3x.49↔	Interfsz Nht von sonstigen kran und periph Nn, sek	04.79.24↔	Tx und Transp e Nn d Armes und d Hand m interfsz Nht
04.3x.99↔	Naht an kranialen oder peripheren Nerven, sonstige	04.79.25↔	Tx u Trnsp v Nn d Rmpfs u d unt Extrim m intrfsz Nht
04.42.00↔	Sonstige Dekompression an kranialen Nerven, n.n.bez.	04.79.29↔	Transplantation und Transp e sonst Nn m interfsz Nht
04.42.10↔	Sonstige Dekompression an kranialen Nerven, intrakraniell	04.79.99↔	Sonstige Neuroplastik, sonstige
04.42.20↔	Sonstige Dekompression an kranialen Nerven, extrakraniell	04.92.00↔	Implnt o Erstz d Elktrd(n) e prph Neurstm, n.n.bz.
04.42.99↔	Sonstige Dekompression an kranialen Nerven, sonstige	04.92.10↔	Implnt,Erstz d Elktrd tmp prph Neurstm,Enzlsys,Tstsm
04.43.00↔	Entlastung am Karpaltunnel, n.n.bez.	04.92.11↔	Implnt,Erstz d Elktrd tmp prph Neurstm,Mhrlysys,Tstsm
04.43.10↔	Entlastung am Karpaltunnel, endoskopisch	04.92.20↔	Imp,Ers d Elktrd prmn prph Neurstm,Stbl,Enzlsys,Prk
04.43.99↔	Entlastung am Karpaltunnel, sonstige	04.92.21↔	Implnt,Erstz d Elktrd prmn prph Neurstm,Stbl,Mhrlysys,Prk
04.44↔	Entlastung am Tarsaltunnel	04.92.30↔	Imp,Ers d Elktrd prmn prph Neurstm,Plttnl,Enzlsys,offn chr
04.49.00↔	So Dekompr o Lös v Adhäs an periph N o Gangl, n.n.bez.	04.92.31↔	Imp,Ers d Elktrd prmn prph Neurstm,Plttnl,Mhrlysys,offn chr
04.49.10↔	Sonstige Dekompr oder Lös von Adhäs a Plexus brachia	04.92.40↔	Impl oder Ersetzen einer Vagusnervstimulationselektrode
04.49.11↔	Sonstige Dekompr oder Lös von Adhäs an Nn d Schulter	04.92.99↔	Implant o Ersetz d Elektrod(n) e periph Neurostim, So
04.49.12↔	Sonstige Dekompr oder Lös von Adhäs an Nerven d Armes	04.93.00↔	Entf d Elektrod(n) e peripheren Neurostim, n.n.bez.
04.49.13↔	Sonstige Dekompr oder Lös von Adhäs an Nerven d Hand	04.93.10↔	Entf d Elktrd(n) e prph Neurstm, Stbl, Enzlsys
04.49.14↔	S Dkmp r o Lös v Adhäs a Plxs Imbsc, Leist u Bcknb	04.93.11↔	Entf d Elktrd(n) e prph Neurstm, Stbl, Mhrlysys
04.49.15↔	Sonstige Dekompr oder Lös von Adhäs an Nn d Beines	04.93.20↔	Entf d Elktrd(n) e prph Neurstm, Plttnl, Enzlsys
04.49.16↔	Sonstige Dekompr oder Lös von Adhäs an Nerven d Fusses	04.93.21↔	Entf d Elktrd(n) e prph Neurstm, Plttnl, Mhrlysys
04.49.99↔	S Dkmp r o Lös v Adhäs an snst prph Nn o Gngl, S	04.93.40↔	Entfernen einer Vagusnervlektrode
04.5x.00↔	Transplantation von kranialem oder peripherem Nerv, n.n.bez.	04.93.99↔	Entf d Elektrod(n) e peripheren Neurostim, sonstige
04.5x.10↔	Transplantation von extrakraniellen Hirnnerven	04.94.10↔	Rv (h Erstz) d Elktrd(n) e prph Neurstm, n.n.bz.
04.5x.11↔	Transplantation von Plexus brachia und Nn d Schulter	04.94.11↔	Rv (h Erstz) d Elktrd(n) e prph Neurstm, Stbl, Enzlsys
04.5x.12↔	Transplantation von Nerven des Armes und der Hand	04.94.12↔	Rv (h Erstz) d Elktrd(n) e prph Neurstm, Stbl, Mhrlysys
04.5x.13↔	Transplantation von Nn d Rumpfes und d unteren Extrem	04.94.13↔	Rv(h Erstz)d Elktrd(n)e prph Neurstm,Plttnl,Enzlsys
04.5x.19↔	Transplantation von sonstigem kranialem oder peripherem Nerv	04.94.14↔	Rv(h Erstz)d Elktrd(n)e prph Neurstm,Plttnl,Mhrlysys
04.5x.99↔	Transplantation von kranialem oder peripherem Nerv, sonstige	04.94.99↔	Rev (oh Ersetz) d Elektrod(n) e periph Neurostim, So
04.6x.00↔	Transposition von kranialen und peripheren Nerven, n.n.bez.	04.99.00↔	Sonst Operation an kranialen und peripheren Nerven, n.n.bez.
04.6x.10↔	Transposition e extrk Hirnner mit epin primärer Naht	04.99.10↔	Implantation oder Ersetzen einer peripheren Neuroprothese
04.6x.11↔	Transposition e extrk Hirnner mit epin sekundärer Naht	04.99.11↔	Revision (ohne Ersetzen) einer peripheren Neuroprothese
04.6x.12↔	Transp e extrk Hirnner m interfsz prim und sek Nht	04.99.12↔	Entfernung einer peripheren Neuroprothese
04.6x.20↔	Transposition d Plexus brachia mit epin primärer Naht	04.99.99↔	Sonst Operation an kranialen u peripheren Nerven, sonst
04.6x.21↔	Transposition d Plexus brachia m epin sekundärer Naht	05.0↔	Durchtrennung von sympathischen Nerven oder Ganglien
04.6x.22↔	Transposition d Plexus brachia m interfsz prim Nht	05.21↔	Exzision des Ganglion sphenopalatinum
04.6x.23↔	Transposition d Plexus brachia m interfsz sek Nht	05.22↔	Zervikale Sympathektomie
04.6x.30↔	Transposition e Nn d Schult m epin prim und sek Nht	05.23↔	Lumbale Sympathektomie
04.6x.31↔	Transp e Nn d Schult m interfsz prim und sek Nht	05.24↔	Präsakrale Sympathektomie
04.6x.40↔	Transposition e Nerven d Armes mit epin primärer Naht	05.25↔	Periarterielle Sympathektomie
04.6x.41↔	Transposition e Nerven d Armes m epin sekundärer Naht	05.26↔	Thorakale Sympathektomie
04.6x.42↔	Transposition e Nerven d Armes m interfsz primärer Nht	05.29↔	Sonstige Sympathektomie und Exzision eines Ganglions
04.6x.43↔	Transposition e Nn d Armes m interfsz sekundärer Nht	05.81↔	Plast Rekonstruktion an sympathischem Nerv oder Ganglion
04.6x.50↔	Trnsp e Nn d Rmpfs u d unt Extrim m epn prm u sk Nht	05.89↔	Sonstige Operation an sympathischem Nerv oder Ganglion
04.6x.51↔	Trnsp e Nn d Rmpfs u d unt Extrim m intrfsz prm u sk Nht	05.9↔	Sonstige Operationen am Nervensystem
04.6x.60↔	Transposition e Nn d Hand m interfsz prim und sek Nht	29.92↔	Durchtrennung des N. glossopharyngeus
04.6x.70↔	Transposition m Neurolyse und Dekompr e extrk Hirnner	31.91↔	Durchtrennung des N. laryngeus
04.6x.71↔	Trnsp m Neurlyys u Dkmp r d Plxs brchia o e Nn d Schlit	33.31↔	Destruktion des N. phrenicus für Lungenkollaps
04.6x.72↔	Transposition m Neurolyse und Dekompr e Nerven d Armes	38.04.00↔	Inzision der Aorta, n.n.bez.
04.6x.73↔	Transposition m Neurolyse und Dekompr e Nerven d Hand	38.04.10↔	Inzision von Aorta ascendens und Aortenbogen
04.6x.74↔	Trnsp m Neurlyys u Dkmp r e Nn d Rmpfs u d unt Extrim	38.04.20↔	Inzision der Aorta descendens
04.6x.75↔	Transposition von sonstigen kranialen und peripheren Nerven	38.04.30↔	Inzision der Aorta abdominalis

38.04.99↔	Inzision der Aorta, sonstige	38.33.21↔	Resektion der V. axillaris mit Anastomose
38.05.00↔	Inzision von anderen thorakalen Gefässen, n.n.bez.	38.33.22↔	Res von sonstigen tiefen Venen d ob Extrem m Anast
38.05.10↔	Inzision von anderen thorakalen Arterien	38.33.23↔	Resektion von oberfl Venen d ob Extrem m Anast
38.05.20↔	Inzision von thorakalen Venen, n.n.bez.	38.33.99↔	Resektion von Gef d oberen Extrem (m Anast), sonstige
38.05.21↔	Inzision von thorakalen tiefen Venen	38.34.00↔	Resektion der Aorta mit Anastomose, n.n.bez.
38.05.29↔	Inzision von thorakalen Venen, sonstige	38.34.10↔	Resektion d Aort ascendens und d Aortenbogens m Anast
38.05.99↔	Inzision von anderen thorakalen Gefässen, sonstige	38.34.20↔	Resektion der Aorta descendens mit Anastomose
38.06.00↔	Inzision von abdominalen Arterien, n.n.bez.	38.34.30↔	Resektion der Aorta abdominalis mit Anastomose
38.06.10↔	Inzision von viszerale Arterien, n.n.bez.	38.34.99↔	Resektion der Aorta mit Anastomose, sonstige
38.06.11↔	Inzision des Truncus coeliacus	38.35.00↔	Resektion von thorakalen Gefässen mit Anastomose, n.n.bez.
38.06.12↔	Inzision der A. gastrica	38.35.10↔	Resektion von thorakalen Arterien mit Anastomose, n.n.bez.
38.06.13↔	Inzision der A. hepatica	38.35.11↔	Resektion der A. subclavia mit Anastomose
38.06.14↔	Inzision der A. lienalis	38.35.12↔	Resektion des Truncus brachiocephalicus mit Anastomose
38.06.15↔	Inzision der A. renalis	38.35.13↔	Resektion der A. pulmonalis mit Anastomose
38.06.16↔	Inzision der A. mesenterialis	38.35.19↔	Resektion von thorakalen Arterien mit Anastomose, sonstige
38.06.17↔	Inzision der A. lumbalis	38.35.20↔	Resektion von thorakalen Venen mit Anastomose, n.n.bez.
38.06.18↔	Inzision der A. iliaca	38.35.21↔	Resektion der V. pulmonalis mit Anastomose
38.06.19↔	Inzision von viszerale Arterien, sonstige	38.35.22↔	Resektion der V. subclavia mit Anastomose
38.06.99↔	Inzision von abdominalen Arterien, sonstige	38.35.23↔	Resektion der V. cava superior mit Anastomose
38.07.00↔	Inzision von abdominalen Venen, n.n.bez.	38.35.28↔	Res von thorakalen von sonstigen tiefen Venen m Anast
38.07.10↔	Inzision von tiefen abdominalen Venen, n.n.bez.	38.35.29↔	Resektion von thorakalen Venen mit Anastomose, sonstige
38.07.11↔	Inzision der V. cava inferior	38.35.99↔	Resektion von thorakalen Gefässen mit Anastomose, sonstige
38.07.12↔	Inzision der V. iliaca	38.36.00↔	Resektion von abdominalen Arterien mit Anastomose, n.n.bez.
38.07.19↔	Inzision von tiefen abdominalen Venen, sonstige	38.36.10↔	Resektion von viszerale Arterien mit Anastomose, n.n.bez.
38.07.99↔	Inzision von abdominalen Venen, sonstige	38.36.11↔	Resektion des Truncus coeliacus mit Anastomose
38.10↔	Endarterektomie, Lokalisation n.n.bez.	38.36.12↔	Resektion der A. gastrica mit Anastomose
38.12↔	Endarterektomie von anderen Gefässen an Kopf und Hals	38.36.13↔	Resektion der A. hepatica mit Anastomose
38.13↔	Endarterektomie von Gefässen der oberen Extremität	38.36.14↔	Resektion der A. lienalis mit Anastomose
38.14.00↔	Endarterektomie der Aorta, n.n.bez.	38.36.15↔	Resektion der A. renalis mit Anastomose
38.14.10↔	Endarterektomie von Aorta ascendens und Aortenbogen	38.36.16↔	Resektion der A. mesenterialis mit Anastomose
38.14.20↔	Endarterektomie der Aorta descendens	38.36.17↔	Resektion der A. iliaca mit Anastomose
38.14.30↔	Endarterektomie der Aorta abdominalis	38.36.19↔	Resektion von viszerale Arterien mit Anastomose, sonstige
38.14.99↔	Endarterektomie der Aorta, sonstige	38.36.99↔	Resektion von abdominalen Arterien mit Anastomose, sonstige
38.15.00↔	Endarterektomie der anderen thorakalen Gefässe, n.n.bez.	38.37.00↔	Resektion von abdominalen Venen mit Anastomose, n.n.bez.
38.15.10↔	Endarterektomie der A. subclavia	38.37.10↔	Resektion von tiefen abdomin Venen mit Anastomose, n.n.bez.
38.15.20↔	Endarterektomie des Truncus brachiocephalicus	38.37.11↔	Resektion der V. cava inferior mit Anastomose
38.15.30↔	Endarterektomie der A. pulmonalis	38.37.12↔	Resektion der V.iliaca mit Anastomose
38.15.40↔	Endarterektomie der V. pulmonalis	38.37.19↔	Resektion von tiefen abdomin Venen mit Anastomose, sonst
38.15.99↔	Endarterektomie der anderen thorakalen Gefässe, sonstige	38.37.99↔	Resektion von abdominalen Venen mit Anastomose, sonstige
38.16.00↔	Endarterektomie von abdominalen Arterien, n.n.bez.	38.38.00↔	Resektion von Aa d unteren Extrem mit Anast, n.n.bez.
38.16.10↔	Endarterektomie von viszerale Arterien, n.n.bez.	38.38.10↔	Resektion d A. fem m Anast (communis) (superficialis)
38.16.11↔	Endarterektomie des Truncus coeliacus	38.38.11↔	Resektion der A. profunda femoris mit Anastomose
38.16.12↔	Endarterektomie der A. gastrica	38.38.12↔	Resektion der A. poplitea mit Anastomose
38.16.13↔	Endarterektomie der A. hepatica	38.38.99↔	Resektion von Aa d unteren Extrem mit Anast, sonstige
38.16.14↔	Endarterektomie der A. lienalis	38.39.00↔	Resektion von Venen d unteren Extrem m Anast, n.n.bez.
38.16.15↔	Endarterektomie der A. renalis	38.39.10↔	Resektion von Venen der unt Extremität mit Anastomose, tiefe
38.16.16↔	Endarterektomie der A. mesenterialis	38.39.99↔	Resektion von Venen d unteren Extrem m Anast, sonstige
38.16.17↔	Endarterektomie der A. lumbalis	38.40↔	Resektion von Blutgefässen mit Ersatz, Lokalisation n.n.bez.
38.16.18↔	Endarterektomie der A. iliaca	38.42↔	Resektion von anderen Blutgefässen an Kopf und Hals
38.16.19↔	Endarterektomie von viszerale Arterien, sonstige	38.43.00↔	Resektion von Blgef d oberen Extrem mit Ers, n.n.bez.
38.16.99↔	Endarterektomie von abdominalen Arterien, sonstige	38.43.10↔	Resektion von Arterien der oberen Extremität mit Ersatz
38.18.00↔	Endarterektomie von Gefässen der unteren Extremität, n.n.bez.	38.43.11↔	Resektion der A. axillaris mit Ersatz
38.18.10↔	Endarterektomie der A. femoralis (communis) (superficialis)	38.43.20↔	Resektion von Venen der oberen Extremität mit Ersatz, n.n.bez.
38.18.11↔	Endarterektomie der A. profunda femoris	38.43.21↔	Resektion der V. axillaris mit Ersatz
38.18.12↔	Endarterektomie der A. poplitea	38.43.28↔	Resektion von sonstigen tiefen Venen d ob Extrem m Ers
38.18.99↔	Endarterektomie von Gefässen der unteren Extremität, sonstige	38.43.29↔	Resektion von Venen der oberen Extremität mit Ersatz, sonstige
38.30↔	Gefässresektion, Lokalisation n.n.bez.	38.43.99↔	Resektion von Blgef d oberen Extrem mit Ers, sonstige
38.32.00↔	Resektion von and Gef a Kopf und Ha m Anast, n.n.bez.	38.44.00↔	Resektion der Aorta abdominalis mit Ersatz, n.n.bez.
38.32.10↔	Resektion von extkr Aa an Kopf und Hals mit Anast	38.44.10↔	Resektion der Aorta abdominalis, suprarenal mit Ersatz
38.32.20↔	Res von extkr Venen an Kopf und Ha m Anast, n.n.bez.	38.44.11↔	Resektion der Aorta abdominalis, infrarenal mit Ersatz
38.32.21↔	Resektion der V. jugularis mit Anastomose	38.44.12↔	Resektion der Aorta abdominalis, juxtarenal mit Ersatz
38.32.22↔	Res von oberfl extkr Venen an Kopf und Ha m Anast	38.44.99↔	Resektion der Aorta abdominalis mit Ersatz, sonstige
38.32.99↔	Resektion von and Gef an Kopf und Ha m Anast, sonstige	38.45.00↔	Resektion von thorakalen Blutgefässen mit Ersatz, n.n.bez.
38.33.00↔	Resektion von Gef d oberen Extrem (m Anast), n.n.bez.	38.45.10↔	Resektion der thorakalen Aorta mit Ersatz, n.n.bez.
38.33.10↔	Resektion von Aa d oberen Extrem mit Anast, n.n.bez.	38.45.11↔	Resektion Aorta ascendens od des Aortenbogens mit Ersatz
38.33.11↔	Resektion von Arterien des Oberarmes mit Anastomose	38.45.12↔	Resektion der Aorta thoracica mit Ersatz
38.33.12↔	Resektion der A. ulnaris mit Anastomose	38.45.13↔	Resektion der Aorta thoracoabdominalis mit Ersatz
38.33.13↔	Resektion von sonst Arterien des Unterarmes mit Anastomose	38.45.14↔	Resektion der thorakalen Aorta und Ersatz mit Hybridprothese
38.33.14↔	Resektion von Arterien der Hand mit Anastomose	38.45.19↔	Resektion der thorakalen Aorta mit Ersatz, sonstige
38.33.20↔	Resektion von Venen d oberen Extrem m Anast, n.n.bez.	38.45.20↔	Resektion sonstiger thorakaler Arterien mit Ersatz, n.n.bez.

38.45.21↔	Resektion der A. pulmonalis mit Ersatz	38.66.13↔	Sonstige Exzision der A. hepatica
38.45.22↔	Resektion des Truncus brachiocephalicus mit Ersatz	38.66.14↔	Sonstige Exzision der A. lienalis
38.45.29↔	Resektion sonstiger thorakaler Arterien mit Ersatz	38.66.15↔	Sonstige Exzision der A. renalis
38.45.30↔	Resektion thorakaler Venen mit Ersatz, n.n.bez.	38.66.16↔	Sonstige Exzision der A. mesenterialis
38.45.31↔	Resektion der V. cava superior mit Ersatz	38.66.17↔	Sonstige Exzision der A. lumbalis
38.45.38↔	Resektion sonstiger tiefer thorakaler Venen mit Ersatz	38.66.18↔	Sonstige Exzision der A. iliaca
38.45.39↔	Resektion thorakaler Venen mit Ersatz, sonstige	38.66.19↔	Sonstige Exzision viszeraler Arterien, sonstige
38.45.99↔	Resektion von thorakalen Blutgefässen mit Ersatz, sonstige	38.66.99↔	Sonstige Exzision abdominaler Arterien, sonstige
38.46↔	Resektion von abdominalen Arterien mit Ersatz	38.67.00↔	Sonstige Exzision von abdominalen Venen, n.n.bez.
38.47.00↔	Resektion von abdominalen Venen mit Ersatz, n.n.bez.	38.67.10↔	Sonstige Exzision von tiefen abdominalen Venen, n.n.bez.
38.47.10↔	Resektion von tiefen abdominalen Venen mit Ersatz, n.n.bez.	38.67.11↔	Sonstige Exzision der V. cava inferior
38.47.11↔	Resektion der V. cava inferior mit Ersatz	38.67.12↔	Sonstige Exzision der V. iliaca
38.47.12↔	Resektion der V. iliaca mit Ersatz	38.67.19↔	Sonstige Exzision von tiefen abdominalen Venen, sonstige
38.47.19↔	Resektion von tiefen abdominalen Venen mit Ersatz, sonstige	38.67.99↔	Sonstige Exzision von abdominalen Venen, sonstige
38.47.99↔	Resektion von abdominalen Venen mit Ersatz, sonstige	38.68.00↔	Sonstige Exzision von Arterien der unteren Extremität, n.n.bez.
38.48.00↔	Resektion von Aa d unteren Extrem mit Ers, n.n.bez.	38.68.10↔	Sonstige Exzision von Arterien des Oberschenkels
38.48.10↔	Resektion der A. femoralis mit Ersatz (communis) (superficialis)	38.68.20↔	Sonstige Exzision von Arterien des Unterschenkels und des Fusses
38.48.11↔	Resektion der A. profunda femoris mit Ersatz	38.68.99↔	Sonstige Exzision von Arterien der unteren Extremität, sonstige
38.48.12↔	Resektion der A. poplitea mit Ersatz	38.69↔	Sonstige Exzision von Venen der unteren Extremität
38.48.13↔	Resektion von Arterien des Unterschenkels mit Ersatz	38.7x.10↔	Unterbrechung des V. cava chirurgisch, n.n.bez.
38.48.99↔	Resektion von Aa d unteren Extrem mit Ers, sonstige	38.7x.11↔	Einsetzen e Antiembolie-Schirmes in die V. cava, chirurgisch
38.49.00↔	Resektion von Venen der unteren Extremität mit Ersatz, n.n.bez.	38.7x.12↔	Entfernung e AntiembolieSchirmes in d V. cava, chir
38.49.10↔	Resektion von tiefen Venen der unteren Extremität mit Ersatz	38.7x.13↔	Ligatur oder Plicature der V. cava, chirurgische
38.49.99↔	Resektion von Venen der unteren Extremität mit Ersatz, sonst	38.7x.19↔	Chirurgische Unterbrechung des V. cava, chirurgisch, sonstige
38.50↔	Ligatur und Stripping von Varizen, Lokalisation n.n.bez.	38.80↔	Sonstiger chir Verschluss von Gef, Lok n.n.bez.
38.52↔	Ligatur und Stripping von anderen Varizen an Kopf und Hals	38.82.00↔	So chir Verschluss von Gef a Kopf und Ha, n.n.bez.
38.53↔	Ligatur und Stripping von Varizen der oberen Extremität	38.82.10↔	Sonstiger chir Verschluss von extrk Aa an Kopf und Ha
38.55↔	Ligatur von thorakalen Varizen	38.82.20↔	So chir Verschl v extrk Venen an Kopf u Ha, n.n.bez.
38.57↔	Ligatur und Stripping von abdominalen Varizen	38.82.21↔	Sonstiger chirurgischer Verschluss der V. jugularis
38.59.00↔	Ligatur u Stripp von Varizen d unteren Extrem, n.n.bez.	38.82.22↔	So chir Verschl v sonst tief extrk Venen an Kopf u Ha
38.59.10↔	Lgt,Exz u Strpp v Vr z u Vv. prfrnts d unt Extrem(Is slbstst Engr)	38.82.29↔	So chir Verschluss von extrk Venen an Kopf und Ha, So
38.59.20↔	Crossektomie u Stripp v Varizen d unt Extrem, n.n.bez.	38.82.99↔	So chir Verschluss von Gef a Kopf und Ha, sonstige
38.59.21↔	Crossektomie und Stripping, V. saphena magna	38.83.00↔	So chir Verschluss von Gef d ob Extrem, n.n.bez.
38.59.22↔	Crossektomie und Stripping, V. saphena parva	38.83.10↔	Sonstiger chir Verschluss von Aa d ob Extrem, n.n.bez.
38.59.23↔	Crossektomie und Stripping, Vv. saphenae magna et parva	38.83.11↔	Sonstiger chirurgischer Verschluss von Arterien der Hand
38.59.30↔	(Isolierte) Crossektomie, n.n.bez.	38.83.19↔	Sonstiger chir Verschluss von sonstigen Aa d ob Extrem
38.59.31↔	(Isolierte) Crossektomie, V. saphena magna	38.83.20↔	So chir Verschluss von Venen d ob Extrem, n.n.bez.
38.59.32↔	(Isolierte) Crossektomie, V. saphena parva	38.83.21↔	Sonstiger chir Verschluss von tiefen Venen d ob Extrem
38.59.33↔	(Isolierte) Crossektomie, Vv. saphena magna et parva	38.83.29↔	So chir Verschluss von Venen d ob Extrem, sonstige
38.59.40↔	Lokale Lasertherapie von Varizen	38.83.99↔	So chir Verschluss von Gef d ob Extrem, sonstige
38.59.50↔	Endoluminale Therapie von Varizen	38.84.00↔	Sonstiger chirurgischer Verschluss der Aorta, n.n.bez.
38.59.51↔	Endovenöse Lasertherapie von Varizen [EVLV]	38.84.10↔	Sonstiger chirurgischer Verschluss der thorakalen Aorta
38.59.52↔	Endovenöse Radiofrequenzablation von Varizen	38.84.20↔	Sonstiger chirurgischer Verschluss der Aorta abdominalis
38.59.59↔	Endoluminale Therapie von Varizen, sonstige	38.84.99↔	Sonstiger chirurgischer Verschluss der Aorta, sonstige
38.59.99↔	Ligatur und Stripping von Varizen d unteren Extrem, So	38.85.00↔	So chir Verschluss von and thorakalen Gef, n.n.bez.
38.60↔	Sonstige Exzision von Gefässen, Lokalisation n.n.bez.	38.85.10↔	So chir Verschluss von and thorakalen Aa, n.n.bez.
38.62↔	Sonstige Exzision von Gefässen an Kopf und Hals	38.85.11↔	Sonstiger chirurgischer Verschluss der A. subclavia
38.63.00↔	Sonstige Exzision von Gefässen der oberen Extremität, n.n.bez.	38.85.12↔	Sonstiger chirurgischer Verschluss der A. pulmonalis
38.63.10↔	Sonstige Exzision von Arterien der oberen Extremität, n.n.bez.	38.85.13↔	Sonstiger chirurgischer Verschluss des Truncus brachiocephalicus
38.63.11↔	Sonstige Exzision von Arterien der Hand	38.85.19↔	So chir Verschluss von and thorakalen Aa, sonstige
38.63.19↔	Sonstige Exzision von Arterien der oberen Extremität, sonstige	38.85.20↔	So chir Verschluss von thorakalen Venen, n.n.bez.
38.63.20↔	Sonstige Exzision von Venen der oberen Extremität, n.n.bez.	38.85.21↔	Sonstiger chirurgischer Verschluss der V. cava superior
38.63.21↔	Sonstige Exzision von tiefen Venen der oberen Extremität	38.85.22↔	Sonstiger chirurgischer Verschluss der V. pulmonalis
38.63.29↔	Sonstige Exzision von Venen der oberen Extremität, sonstige	38.85.23↔	Sonstiger chirurgischer Verschluss der V. subclavia
38.63.99↔	Sonstige Exzision von Gefässen der oberen Extremität, sonstige	38.85.28↔	So chir Verschluss von sonst tiefen thorakalen Venen
38.64.00↔	Sonstige Exzision der Aorta, n.n.bez.	38.85.29↔	So chir Verschluss von thorakalen Venen, sonstige
38.64.10↔	Sonstige Exzision der thorakalen Aorta	38.85.99↔	So chir Verschluss von and thorakalen Gef, sonstige
38.64.20↔	Sonstige Exzision der Aorta abdominalis	38.86.00↔	Sonstiger chir Verschluss von abd Aa, n.n.bez.
38.64.99↔	Sonstige Exzision der Aorta, sonstige	38.86.10↔	Sonstiger chir Verschluss von viszeralen Aa, n.n.bez.
38.65.00↔	Sonstige Exzision von thorakalen Gefässen, n.n.bez.	38.86.11↔	Sonstiger chirurgischer Verschluss des Truncus coeliacus
38.65.10↔	Sonstige Exzision von thorakalen Arterien	38.86.12↔	Sonstiger chirurgischer Verschluss der A. gastrica
38.65.20↔	Sonstige Exzision von thorakalen Venen, n.n.bez.	38.86.13↔	Sonstiger chirurgischer Verschluss der A. hepatica
38.65.21↔	Sonstige Exzision der V. cava superior	38.86.14↔	Sonstiger chirurgischer Verschluss der A. lienalis
38.65.22↔	Sonstige Exzision von sonstigen tiefen thorakalen Venen	38.86.15↔	Sonstiger chirurgischer Verschluss der A. renalis
38.65.29↔	Sonstige Exzision von thorakalen Venen, sonstige	38.86.16↔	Sonstiger chirurgischer Verschluss der A. mesenterialis
38.65.99↔	Sonstige Exzision von thorakalen Gefässen, sonstige	38.86.17↔	Sonstiger chirurgischer Verschluss der A. iliaca
38.66.00↔	Sonstige Exzision von abdominalen Arterien, n.n.bez.	38.86.19↔	Sonstiger chir Verschluss von viszeralen Aa, sonstige
38.66.10↔	Sonstige Exzision von viszeralen Arterien, n.n.bez.	38.86.99↔	Sonstiger chir Verschluss von abd Aa, sonstige
38.66.11↔	Sonstige Exzision des Truncus coeliacus	38.87.00↔	Sonstiger chir Verschluss von abd Venen, n.n.bez.
38.66.12↔	Sonstige Exzision der A. gastrica	38.87.10↔	So chir Verschluss von tiefen abd Venen, n.n.bez.

38.87.11↔	Sonstiger chirurgischer Verschluss der V. cava inferior	39.29.39↔	So (peripherer) GefShunt o Byp, extraanatomisch, So
38.87.12↔	So chir Verschl d V. iliaca communis u V. iliaca int	39.29.40↔	Gefäss-Shunt oder -Bypass an Venen
38.87.19↔	So chir Verschluss von tiefen abd Venen, sonstige	39.29.80↔	Temporärer intraoperativer Shunt, n.n.bez.
38.87.99↔	Sonstiger chir Verschluss von abd Venen, sonstige	39.29.81↔	Temporärer intraoperativer Shunt, arterioarteriell
38.88↔	Sonstiger chir Verschluss von Aa d unteren Extremität	39.29.82↔	Temporärer intraoperativer Shunt, arteriovenös
38.89↔	Sonstiger chir Verschluss von Venen d unteren Extrem	39.29.89↔	Temporärer intraoperativer Shunt, sonstige
39.0x.00↔	Shunt einer systemischen zur Pulmonalarterie, n.n.bez.	39.29.99↔	Sonstiger (peripherer) Gefäss-Shunt oder -Bypass, sonstige
39.0x.10↔	Anast zwischen A. subcl u A. pulmon (BlalockTaussig)	39.31.00↔	Naht einer Arterie, n.n.bez.
39.0x.11↔	Anast zw Aort u A. pulmon dextra (WaterstonCooley)	39.31.10↔	Naht einer Arterie an Kopf und Hals, n.n.bez.
39.0x.12↔	Anst zw Art dscndns u A. plmn snstr (PttsSmth)	39.31.11↔	Naht einer intrakraniellen Arterie
39.0x.13↔	Anast zwischen A. pulmon sinistra und A. pulmon dextra	39.31.19↔	Naht einer Arterie an Kopf und Hals, sonstige
39.0x.20↔	Prothesenshunt zwischen A. pulmonalis und Aorta, zentral	39.31.20↔	Naht einer Arterie des Oberarms, n.n.bez.
39.0x.21↔	Prothesenshunt zwischen A. pulmonalis und Aorta, peripher	39.31.21↔	Naht der A. axillaris
39.0x.23↔	Pulmonalarterielles Banding	39.31.22↔	Naht der A. brachialis
39.0x.24↔	Shunt e systemischen z Pulmonart, DamusKayStanselOp	39.31.29↔	Naht einer Arterie des Oberarms, sonstige
39.0x.99↔	Shunt einer systemischen zur Pulmonalarterie, sonstige	39.31.30↔	Naht einer Arterie des Unterarms
39.1↔	Intra-abdominaler venöser Shunt	39.31.40↔	Naht einer Arterie der Hand
39.22.00↔	Bypass zwischen Aorta, A. subclavia und A. carotis, n.n.bez.	39.31.50↔	Naht einer Arterie der unteren Extremität
39.22.10↔	Bypass an der A. carotis, n.n.bez.	39.31.60↔	Naht der Aorta, n.n.bez.
39.22.11↔	Bypass zwischen A. carotis und A. carotis	39.31.61↔	Naht der thorakalen Aorta
39.22.12↔	Bypass zwischen A. carotis und A. vertebralis	39.31.62↔	Naht der abdominalen Aorta
39.22.13↔	Bypass zwischen A. carotis und A. subclavia	39.31.69↔	Naht der Aorta, sonstige
39.22.14↔	Bypass zwischen A. carotis und Aorta	39.31.70↔	Naht von sonstigen thorakalen Arterien, n.n.bez.
39.22.19↔	Bypass an der A. carotis, sonstige	39.31.71↔	Naht der A. pulmonalis
39.22.20↔	Bypass an der A. subclavia, n.n.bez.	39.31.72↔	Naht des Truncus brachiocephalicus
39.22.21↔	Bypass zwischen A. subclavia und Aorta	39.31.73↔	Naht der A. subclavia
39.22.29↔	Bypass an der A. subclavia, sonstige	39.31.79↔	Naht von thorakalen Arterien, sonstige
39.22.99↔	Bypass zwischen Aorta, A. subclavia und A. carotis, sonstige	39.31.80↔	Naht von abdominalen Arterien, n.n.bez.
39.23↔	Sonstiger intrathorakaler, vaskulärer Shunt oder Bypass	39.31.81↔	Naht des Truncus coeliacus
39.24↔	Aorto-renaler Bypass	39.31.82↔	Naht der A. gastrica
39.25.00↔	Aorto-iliaco-femorale Bypass, n.n.bez.	39.31.83↔	Naht der A. hepatica
39.25.10↔	Aorto-iliaco-femorale Bypass, aortal, n.n.bez.	39.31.84↔	Naht der A. lienalis
39.25.11↔	Aorto-iliacale Bypass	39.31.85↔	Naht der A. renalis
39.25.12↔	Aorto-femorale Bypass	39.31.86↔	Naht der A. mesenterialis
39.25.13↔	Aorto-popliteale Bypass	39.31.87↔	Naht der A. lumbalis
39.25.14↔	Aorto-crurale Bypass	39.31.88↔	Naht der A. iliaca
39.25.19↔	Aorto-iliaco-femorale Bypass, aortal, sonstige	39.31.89↔	Naht von abdominalen Arterien, sonstige
39.25.20↔	Iliaco-femorale Bypass, n.n.bez.	39.31.99↔	Naht einer Arterie, sonstige
39.25.21↔	Ilio-iliacale Bypass	39.32.00↔	Naht einer Vene, n.n.bez.
39.25.22↔	Ilio-femorale Bypass	39.32.10↔	Naht einer Vene an Kopf und Hals, n.n.bez.
39.25.23↔	Ilio-popliteale Bypass	39.32.11↔	Naht einer intrakraniellen Vene
39.25.24↔	Ilio-crurale Bypass	39.32.19↔	Naht einer Vene an Kopf und Hals, sonstige
39.25.29↔	Iliaco-femorale Bypass, sonstige	39.32.30↔	Naht einer thorakalen Vene, n.n.bez.
39.25.30↔	Obturator-Bypass (extraanatomisch)	39.32.31↔	Naht der V. cava superior
39.25.99↔	Aorto-iliaco-femorale Bypass, sonstige	39.32.32↔	Naht der V. brachiocephalica
39.26.00↔	Sonstige intra-abdominale Gefäss-Shunt oder -Bypass, n.n.bez.	39.32.39↔	Naht einer thorakalen Vene, sonstige
39.26.10↔	Sonstige intraabdominale GefShunt o Byp, Viszeralarterien	39.32.40↔	Naht einer abdominalen Vene, n.n.bez.
39.26.11↔	Sonstige intra-abdominale Gefäss-Shunt oder -Bypass, Aorta	39.32.41↔	Naht der V. cava inferior
39.26.12↔	Sonstige intraabdominale GefässShunt oder Byp, A. renalis	39.32.42↔	Naht der V. iliaca communis und V. iliaca interna
39.26.19↔	So intraabdominale GefShunt o Byp, So Viszeralarterien	39.32.49↔	Naht einer abdominalen Vene, sonstige
39.26.99↔	Sonstige intra-abdominale Gefäss-Shunt oder -Bypass, sonst	39.32.99↔	Naht einer Vene, sonstige
39.27.00↔	Arteriovenöser Shunt für Hämodialyse, n.n.bez.	39.41↔	Stillung einer Blutung nach vaskulärem Eingriff
39.27.10↔	AV-Fistel für Hämodialyse	39.42↔	Revision eines arteriovenösen Shunts zur Hämodialyse
39.27.11↔	AVFistel mit allogenen oder allopl. Material f. Hämdi	39.43↔	Entfernen eines arteriovenösen Shunts zur Hämodialyse
39.27.99↔	Arteriovenöser Shunt für Hämodialyse, sonstige	39.49.00↔	Sonstige Revision nach vaskulärem Eingriff, n.n.bez.
39.28↔	Extrakraniell-intrakranieller Gefäss-Bypass	39.49.10↔	Revision einer Gefässanastomose
39.29.00↔	Sonstige (peripherer) Gefäss-Shunt oder -Bypass, n.n.bez.	39.49.20↔	Revision eines vaskulären Implantates
39.29.10↔	GefässShunt oder Byp an Aa d unteren Extrem, n.n.bez.	39.49.21↔	Wechsel eines vaskulären Implantates
39.29.11↔	Femorofemorale Gefäss-Shunt oder -Bypass	39.49.22↔	Entfernung eines vaskulären Implantates
39.29.12↔	Femoropopliteale Gefäss-Shunt oder -Bypass	39.49.30↔	Ersatz eines kardialen Conduits
39.29.13↔	Femorocrurale Gefäss-Shunt oder -Bypass	39.49.99↔	Sonstige Revision nach vaskulärem Eingriff, sonstige
39.29.14↔	Femoropedale Gefäss-Shunt oder -Bypass	39.52.00↔	Sonstige Korrektur eines Aneurysmas, n.n.bez.
39.29.15↔	Popliteocrurale und popliteopedale Gefäss-Shunt oder -Bypass	39.52.10↔	So Korre e Aneur von Blutgefässen an Kopf u Ha, n.n.bez.
39.29.16↔	GefShunt oder Byp an Aa d Unterschenkels und d Fusses	39.52.11↔	Sonstige Korrektur e Aneur von intrakr. Blutgefässen
39.29.19↔	GefässShunt oder Byp an Aa d unteren Extrem, sonstige	39.52.19↔	So Korre e Aneur von Blutgefässen an Kopf und Ha, So
39.29.20↔	Gefäss-Shunt oder Bypass an Arterien der oberen Extremität	39.52.20↔	Sonstige Korrektur eines Aneurysmas der Aorta, n.n.bez.
39.29.30↔	S (prphrr) GfShnt o Byp, extraanatomisch, n.n.bez.	39.52.21↔	S offn Chr Krr Aneur d Art ascndns, d Art nbgnns u d thr Art
39.29.31↔	Subclaviafemorale Gefäss-Shunt oder Bypass	39.52.22↔	Sonstige offene Chir. Korrektur eines Aneur der Aort. abd
39.29.32↔	Axillofemorale Gefäss-Shunt oder Bypass	39.52.29↔	Sonstige Korrektur eines Aneurysmas der Aorta, sonstige
39.29.33↔	Femorofemorale Cross-over-Bypass	39.52.99↔	Sonstige Korrektur eines Aneurysmas, sonstige

39.53↔	Verschluss einer arteriovenösen Fistel	39.57.52↔	Plast Reko d V. iliaca m synthetischem Patch Graft
39.54.00↔	Re-entry Operation, n.n.bez.	39.57.59↔	Plast Reko abd Venen m synthetischem Patch Graft, So
39.54.10↔	Re-entry Operation, thorakale Aorta	39.57.60↔	Plst Rk v Gf d unt Extrm m synth Ptch Grft, n.n.bz.
39.54.20↔	Re-entry Operation, Aorta abdominalis	39.57.61↔	Plast Reko von Aa d unteren Extremit m synth Patch Graft
39.54.99↔	Re-entry Operation, sonstige	39.57.62↔	Plast Reko d V. fem und V.poplitea m synth Patch Graft
39.55↔	Reimplantation eines abgeriegelten Nierengefässes	39.57.63↔	Plst Rk v snst tief Vv d unt Extrm m synth Ptch Grft
39.56.00↔	Plast Rekonstruktion e Blgef m GewPatch, n.n.bez.	39.57.64↔	Plst Rk v obrfl Vv d Oberschnkls m synth Ptch Grft
39.56.10↔	Plast Reko von Gef an Kopf u Ha m GewPatch, n.n.bez.	39.57.69↔	Plast Reko v Gef d unt Extremit m synth Patch Graft, So
39.56.11↔	Plastische Rekonstruktion von intrakr Gef m GewPatch	39.57.99↔	Plast Reko m synthetischem Patch Graft, sonstige
39.56.12↔	Plastische Rekonstruktion der V. jugularis mit Gewebe-Patch	39.58↔	Plast Rekonstruktion e Blgef m Patch Graft n.n.bez.
39.56.19↔	Plast Reko von Gef an Kopf und Ha m GewPatch, So	39.59.00↔	Sonstige plastische Rekonstruktion eines Gefässes, n.n.bez.
39.56.20↔	Plast Reko von Gef d ob Extremit m GewPatch, n.n.bez.	39.59.10↔	Transposition von Arterien, n.n.bez.
39.56.21↔	Plast Rekonstruktion von Aa d ob Extremit m GewPatch	39.59.11↔	Transposition der extrakraniellen A. vertebralis
39.56.22↔	Plst Rk d V. sbcl, V. axill u V. brchiocphlc m GwPtch	39.59.12↔	Transposition von sonstigen extrk Aa an Kopf und Hals
39.56.23↔	Plast Reko v sonst tief Venen d ob Extremit m GewPatch	39.59.13↔	Transposition von Arterien der oberen Extremität
39.56.29↔	Plast Reko von Gef d ob Extremit m GewPatch, sonstige	39.59.14↔	Transposition von thorakalen Arterien
39.56.30↔	Plast Reko von thorakalen Gef m GewPatch, n.n.bez.	39.59.15↔	Transposition der A. gastrica, A. hepatica und A. lienalis
39.56.31↔	Plastische Rekonstruktion der thorak Aorta mit Gewebe-Patch	39.59.16↔	Transposition der A. renalis
39.56.32↔	Plastische Rekonstruktion der V. pulmonalis mit Gewebe-Patch	39.59.17↔	Transposition der A. mesenterica
39.56.33↔	Plastische Rekonstruktion der V. cava sup mit Gewebe-Patch	39.59.18↔	Transposition sonstiger viszeraler Arterien
39.56.39↔	Plast Reko von thorakalen Gef m GewPatch, sonstige	39.59.19↔	Transposition der A. iliaca
39.56.40↔	Plastische Rekonstruktion abd Aa m GewPatch, n.n.bez.	39.59.20↔	Transposition von sonstigen abdominalen Arterien
39.56.41↔	Plastische Rekonstruktion der abdom Aorta mit Gewebe-Patch	39.59.21↔	Transposition von Arterien der unteren Extremität
39.56.42↔	Plast Rekonstruktion des Truncus coeliacus mit Gewebe-Patch	39.59.29↔	Transposition von Arterien, sonstige
39.56.43↔	Plastische Rekonstruktion der A. gastrica mit Gewebe-Patch	39.59.30↔	Sonstige Plast Reko von Gef an Kopf und Ha, n.n.bez.
39.56.44↔	Plastische Rekonstruktion der A. hepatica mit Gewebe-Patch	39.59.31↔	Sonstige plastische Rekonstruktion e intrakr Gefässes
39.56.45↔	Plastische Rekonstruktion der A. lienalis mit Gewebe-Patch	39.59.32↔	Sonstige Plast Rekonstruktion d extrk A. vertebralis
39.56.46↔	Plastische Rekonstruktion der A. renalis mit Gewebe-Patch	39.59.33↔	So Plast Reko von extrk Aa an Kopf und Ha, So
39.56.47↔	Plast Rekonstruktion der A. mesenterica mit Gewebe-Patch	39.59.34↔	Sonstige plastische Rekonstruktion der V. jugularis
39.56.48↔	Plastische Rekonstruktion der A. iliaca mit Gewebe-Patch	39.59.39↔	Sonstige Plast Reko von Gef an Kopf und Ha, sonstige
39.56.49↔	Plastische Rekonstruktion abd Aa m GewPatch, sonstige	39.59.40↔	Sonstige Plast Reko von Gef d ob Extremit, n.n.bez.
39.56.50↔	Plast Rekonstruktion abd Venen m GewPatch, n.n.bez.	39.59.41↔	Sonstige plastische Rekonstruktion von Aa d ob Extremit
39.56.51↔	Plast Rekonstruktion der V. cava inferior mit Gewebe-Patch	39.59.42↔	S Plst Rk d V. sbcl, V. axill u V. brchiocphlc
39.56.52↔	Plastische Rekonstruktion der V. iliaca mit Gewebe-Patch	39.59.48↔	So Plast Reko von sonstigen tiefen Venen d ob Extremit
39.56.59↔	Plast Rekonstruktion abd Venen m GewPatch, sonstige	39.59.49↔	Sonstige Plast Reko von Gef d ob Extremit, sonstige
39.56.60↔	Plast Reko von Gef d unt Extremit m GewPatch, n.n.bez.	39.59.50↔	Sonstige Plast Reko von thorakalen Gef, n.n.bez.
39.56.61↔	Plast Reko von Aa d unteren Extremit m GewPatch	39.59.51↔	Sonstige plastische Rekonstruktion der thorakalen Aorta
39.56.62↔	Plast Reko d V. fem und V.poplitea m GewPatch	39.59.52↔	Sonstige plastische Rekonstruktion der A. pulmonalis
39.56.63↔	Plast Reko v sonst tief Venen d unt Extremit m GewPatch	39.59.53↔	Sonstige Plast Reko von thorakalen Aa, sonstige
39.56.64↔	Plast Reko v oberfl Venen d Oberschenkel m GewPatch	39.59.54↔	Sonstige plastische Rekonstruktion der V. pulmonalis
39.56.69↔	Plast Reko von Gef d unteren Extremit m GewPatch, So	39.59.55↔	Sonstige plastische Rekonstruktion der V. cava superior
39.56.99↔	Plast Rekonstruktion e Blgef m GewPatch, sonstige	39.59.59↔	Sonstige Plast Reko von thorakalen Gef, sonstige
39.57.00↔	Plast Reko m synthetischem Patch Graft, n.n.bez.	39.59.60↔	Sonstige Plast Rekonstruktion von abd Aa, n.n.bez.
39.57.10↔	Plst Rk v Gf an Kpf u H m synth Ptch Grft, n.n.bz.	39.59.61↔	Sonstige plastische Rekonstruktion der abdominalen Aorta
39.57.11↔	Plast Reko von intrakr Gef m synthetischem Patch Graft	39.59.62↔	Sonstige plastische Rekonstruktion des Truncus coeliacus
39.57.12↔	Plast Reko v extrk Aa an Kopf u Ha m synth Patch Graft	39.59.63↔	Sonstige plastische Rekonstruktion der A. gastrica
39.57.13↔	Plast Reko d V. jugularis m synthetischem Patch Graft	39.59.64↔	Sonstige plastische Rekonstruktion A. hepatica
39.57.19↔	Plast Reko v Gef an Kopf u Ha m synth Patch Graft, So	39.59.65↔	Sonstige plastische Rekonstruktion der A. lienalis
39.57.20↔	Plst Rk v Gf d ob Extrm m synth Ptch Grft, n.n.bz.	39.59.66↔	Sonstige plastische Rekonstruktion der A. renalis
39.57.21↔	Plast Reko von Aa d ob Extremit m synth Patch Graft	39.59.67↔	Sonstige plastische Rekonstruktion der A. mesenterica
39.57.22↔	Plst Rk d V. sbcl, V. axill u V. brchiocphlc m synth Ptch Grft	39.59.68↔	Sonstige plastische Rekonstruktion der A. iliaca
39.57.23↔	Plst Rk v snst tief Vv d ob Extrm m synth Ptch Grft	39.59.69↔	Sonstige Plast Rekonstruktion von abd Aa, sonstige
39.57.29↔	Plast Reko von Gef d ob Extremit m synth Patch Graft, So	39.59.70↔	Sonstige Plast Rekonstruktion von abd Venen, n.n.bez.
39.57.30↔	Plast Reko von thor Gef m synth Patch Graft, n.n.bez.	39.59.71↔	Sonstige plastische Rekonstruktion der V. cava inferior
39.57.31↔	Plast Reko d thorakalen Aort m synth Patch Graft	39.59.72↔	Sonstige plastische Rekonstruktion der V. iliaca
39.57.32↔	Plast Reko d V. pulmon m synthetischem Patch Graft	39.59.79↔	Sonstige Plast Rekonstruktion von abd Venen, sonstige
39.57.33↔	Plast Reko d V. cava superior m synth Patch Graft	39.59.80↔	Sonstige Plast Reko von Gef d unteren Extremit, n.n.bez.
39.57.39↔	Plast Reko von thorakalen Gef m synth Patch Graft, So	39.59.81↔	Sonstige Plast Rekonstruktion von Aa d unteren Extremit
39.57.40↔	Plast Reko abd Aa m synth Patch Graft, n.n.bez.	39.59.82↔	Sonstige plastische Rekonstruktion der V. femoralis
39.57.41↔	Plast Reko d abd Aort m synthetischem Patch Graft	39.59.83↔	Sonstige plastische Rekonstruktion der V. poplitea
39.57.42↔	Plast Reko d Truncus coeliacus m synth Patch Graft	39.59.88↔	So Plast Reko von sonst tiefen Venen d unteren Extremit
39.57.43↔	Plast Reko d A. gastrica m synthetischem Patch Graft	39.59.89↔	Sonstige Plast Reko von Gef d unteren Extremit, sonstige
39.57.44↔	Plast Reko d A. hepatica m synthetischem Patch Graft	39.59.90↔	Sonstige Plast Reko e Gefässes, Venenklappenplastik
39.57.45↔	Plast Reko d A. lienalis m synthetischem Patch Graft	39.59.99↔	Sonstige plastische Rekonstruktion eines Gefässes, sonstige
39.57.46↔	Plast Reko d A. renalis m synthetischem Patch Graft	39.8x.00↔	Op a Glom carot, Sin caroticus u and Paraggl, n.n.bez.
39.57.47↔	Plast Reko d A. mesenterica m synth Patch Graft	39.8x.10↔	Exzision des Glomus caroticum und anderer Paraganglien
39.57.48↔	Plast Reko d A. iliaca m synthetischem Patch Graft	39.8x.11↔	Exzision des Glomus caroticum und anderer Paraganglien
39.57.49↔	Plast Reko abd Aa m synthetischem Patch Graft, So	39.8x.20↔	Implnt o Erstz e Implsgnrtrs z Aktivierung d Brflfxs
39.57.50↔	Plast Reko abd Venen m synth Patch Graft, n.n.bez.	39.8x.21↔	Rv (h Wchs) e Implsgnrtrs z Aktivierung d Brflfxs
39.57.51↔	Plast Reko d V. cava inferior m synth Patch Graft	39.8x.22↔	Entf e Impulsgenerators zur Aktivierung d Baroreflexes

39.8x.30↔	Implnt o Erstz e (v) Elktrod(n) z Aktivierng d Brffixs	83.76.19↔	Sonstige Sehnenreposition, Andere Lokalisation
39.8x.31↔	Rv (h Wchs) e (v) Elktrod(n) z Aktivierng d Brffixs	83.76.99↔	Sonstige Sehnenreposition, sonstige
39.8x.32↔	Entf e (v) Elektrod(n) zur Aktivierung d Baroreflexes	83.79↔	Sonstige Muskelreposition
39.8x.99↔	Op b Glom carot, Sin caroticus und and Paraggl, So	83.81.00↔	Sehnenreplantation, n.n.bez.
39.99.00↔	Sonstige Operationen an Blutgefässen, n.n.bez.	83.81.10↔	Sehnenreplantation, Kopf und Hals
39.99.10↔	Aortopexie	83.81.11↔	Sehnenreplantation, Schulter und Axilla
39.99.20↔	Operationen bei kongenitalen Gefässanomalien, n.n.bez.	83.81.12↔	Sehnenreplantation, Oberarm und Ellenbogen
39.99.21↔	Op b kongntrl Anmie d Artnsthms(Stns)o b untrbr Artbngn	83.81.13↔	Sehnenreplantation, Unterarm
39.99.22↔	Op b kong Anom d A. o V. pulmonalis o b A. lusoria	83.81.14↔	Sehnenreplantation, Brustwand, Bauch und Rücken
39.99.23↔	Operationen bei kongenitalen Anomalien der V. cava	83.81.15↔	Sehnenreplantation, Leisten- und Genitalregion und Gesäss
39.99.24↔	Op b kong Kollateralgefässen und Unifokalisierung	83.81.16↔	Sehnenreplantation, Untere Extremität
39.99.30↔	Kathinterv Verschluss d Duct arterios Botalli, n.n.bez	83.81.19↔	Sehnenreplantation, Andere Lokalisation
39.99.31↔	Kathinterv Verschluss d Duct arterios Botalli, m Coil	83.81.99↔	Sehnenreplantation, sonstige
39.99.32↔	Kthntrv Vrschl d Dct artrios Btll, m AmpltzDctOcldr	83.82.00↔	Muskel- oder Faszientransplantation, n.n.bez.
39.99.38↔	Kathinterv Verschluss d Duct arterios Botalli, So	83.82.10↔	Faszientransplantation, Kopf und Hals
39.99.39↔	Operationen bei sonstigen kongenitalen Gefässanomalien	83.82.11↔	Faszientransplantation, Schulter und Axilla
39.99.99↔	Sonstige Operationen an Blutgefässen, sonstige	83.82.12↔	Faszientransplantation, Oberarm und Ellenbogen
83.43.00↔	Exzision von Muskel oder Faszie zur Transplantation, n.n.bez.	83.82.13↔	Faszientransplantation, Unterarm
83.43.10↔	Entnahme eines myokutanen Lappens zur Transplantation	83.82.14↔	Faszientransplantation, Brustwand, Bauch und Rücken
83.43.11↔	Entn e osteom o osteofasz Lp zur Transplantation	83.82.15↔	Fasztx, Leisten und Genitalregion und Gesäss
83.43.12↔	Entn e sonst Lappentx m mikrovasl Anast aus M o Fasz	83.82.16↔	Faszientransplantation, Untere Extremität
83.43.99↔	Exzision von Muskel oder Faszie zur Transplantation, sonstige	83.82.19↔	Faszientransplantation, Andere Lokalisation
83.71.00↔	Sehnenverlängerung, n.n.bez.	83.82.20↔	Transplantation e lok M oder Faszlap, Kopf und Ha
83.71.10↔	Sehnenverlängerung, Kopf und Hals	83.82.21↔	Transplantation e lok M o Faszlap, Schult und Axilla
83.71.11↔	Sehnenverlängerung, Schulter und Axilla	83.82.22↔	Transplantation e lok M o Faszlap, Oberarm und Ellb
83.71.12↔	Sehnenverlängerung, Oberarm und Ellenbogen	83.82.23↔	Transplantation e lok Muskel oder Faszlap, Unterarm
83.71.13↔	Sehnenverlängerung, Unterarm	83.82.24↔	Tx e lok M o Faszlap, Bruw, Bauch und Rücken
83.71.14↔	Sehnenverlängerung, Brustwand, Bauch und Rücken	83.82.25↔	Tx e lok M o Faszlap, Leist und Genreg und Gesäss
83.71.15↔	Sehnenverlängerung, Leisten- und Genitalregion und Gesäss	83.82.26↔	Transplantation e lok M oder Faszlap, Untere Extrem
83.71.16↔	Sehnenverlängerung, Untere Extremität	83.82.29↔	Transplantation e lok Muskel oder Faszlap, And Lok
83.71.19↔	Sehnenverlängerung, Andere Lokalisation	83.82.30↔	Transplantation e osteom o osteofasz Lp, Kopf und Ha
83.71.99↔	Sehnenverlängerung, sonstige	83.82.31↔	Tx e osteom o osteofasz Lp, Schult und Axilla
83.75.00↔	Sehnenreposition oder -transplantation, n.n.bez.	83.82.32↔	Transplantation e osteom o osteofasz Lp, Oba und Ellb
83.75.10↔	Sehnenreposition oder -transplantation, Kopf und Hals	83.82.33↔	Transplantation e osteom o osteofasz Lp, Unterarm
83.75.11↔	Sehnenreposition oder -transplantation, Schulter und Axilla	83.82.34↔	Tx e osteom o osteofasz Lp, Bruw, Bauch und Rücken
83.75.12↔	Sehnenreposition oder -transplantation, Oberarm und Ellenbogen	83.82.35↔	Tx e osteom o osteofasz Lp, Leist u Genreg u Gesäss
83.75.13↔	Sehnenreposition oder -transplantation, Unterarm	83.82.36↔	Transplantation e osteom o osteofasz Lp, Untere Extrem
83.75.14↔	Sehnenreposition o Tx, Bruw, Bauch und Rücken	83.82.39↔	Transplantation e osteom o osteofasz Lp, And Lok
83.75.15↔	Sehnenreposition o Tx, Leist und Genreg und Gesäss	83.82.40↔	Tx e snst Lppntx m mkrvsk Anst aus M o Fsz, Kpf u H
83.75.16↔	Sehnenreposition oder -transplantation, Untere Extremität	83.82.41↔	Tx e snst Lppntx m mkrvsk Anst aus M o Fsz, Schl u Axil
83.75.19↔	Sehnenreposition oder -transplantation, Andere Lokalisation	83.82.42↔	Tx e snst Lppntx m mkrvsk Anst aus M o Fsz, Ob u Ellb
83.75.99↔	Sehnenreposition oder -transplantation, sonstige	83.82.43↔	Tx e snst Lppntx m mkrvsk Anst aus M o Fsz, Unt
83.76.00↔	Sonstige Sehnenreposition, n.n.bez.	83.82.44↔	Tx e so Lppntx m mkrvsk Anst aus M o Fsz, Bruw, Bauch u Rücken
83.76.10↔	Sonstige Sehnenreposition, Kopf und Hals	83.82.45↔	Tx e so Lppntx m mkrvsk Anst aus M o Fsz, Leist u Gnrg u Gesäss
83.76.11↔	Sonstige Sehnenreposition, Schulter und Axilla	83.82.46↔	Tx e snst Lppntx m mkrvsk Anst aus M o Fsz, Unt Extrem
83.76.12↔	Sonstige Sehnenreposition, Oberarm und Ellenbogen	83.82.47↔	Tx e snst Lppntx m mkrvsk Anst aus M o Fsz, And Lk
83.76.13↔	Sonstige Sehnenreposition, Unterarm	83.82.99↔	Muskel- oder Faszientransplantation, sonstige
83.76.14↔	Sonstige Sehnenreposition, Brustwand und Rücken		
83.76.15↔	So Sehnenreposition, Leist und Genreg und Gesäss		
83.76.16↔	Sonstige Sehnenreposition, Untere Extremität		

Prozedur I13-7

78.12.00↔	Anl e Fixat ext a Hum (inkl. Rep von Fx), n.n.bez.	79.21.11↔	Off Reposition e Humerusschafffraktur oh Inn Knochfix
78.12.90↔	Geschl Rep e sonstigen Humfx m Knochfix d Fixat ext	79.21.12↔	Offene Reposition e dist Humfx ohne Inn Knochfix
78.12.91↔	Off Rep e sonstigen Humfx m Knochfix d Fixat ext	79.21.99↔	Offene Reposition e Humfx ohne Inn Knochfix, sonstige
78.12.99↔	Anl e Fixat ext a Hum (inkl. Rep von Fx), sonstige	79.31.00↔	Offene Reposition e Humfx mit inn Knochfix, n.n.bez.
79.11.00↔	Geschl Reposition e Humfx mit inn Knochfix, n.n.bez.	79.31.10↔	Off Rp e eif prx Hfx m in Knfx d Mrkn, wks Pl o (Wnkl) Pl
79.11.10↔	Gscl Rp e prx Hmfx m in Knfx d Mrkn / Vg o Wklpl / Kdylpl	79.31.11↔	Off Rp e eif prx Hmfx m S inn Knfx (zB Sb, Dt)
79.11.19↔	Gscl Rp e prx Hmfx m S in Kfx (zB d Sb, Dt, Zg/C, wst Pl)	79.31.12↔	Off Reposition e Mehrfragmfx d prox Hum m inn Knochfix
79.11.20↔	Gscl Rp e st Hmfx m in Knfx d Mrkn / Vg o Wklp / Kdylpl	79.31.20↔	Off Rep e eif Humerusschafffraktur m inn Knochfix
79.11.29↔	Gscl Rp e st Hmfx m S in Kfx (zB d Sb, Dt, Zg/C, wst Pl)	79.31.30↔	Off Rp e eif dst Hmfx m in Knfx d Mrkn, wkst Pl o (Wkl) Pl
79.11.99↔	Geschl Reposition e Humfx mit inn Knochfix, sonstige	79.31.31↔	Off Rp e eif dst Hmfx m S inn Knfx (zB Sb, Dt)
79.21.00↔	Offene Reposition e Humfx ohne Inn Knochfix, n.n.bez.	79.31.90↔	Off Rep e Mehrfragmfx So Teile d Hum m inn Knochfix
79.21.10↔	Offene Reposition e proximalen Humfx ohne Inn Knochfix	79.31.99↔	Offene Reposition e Humfx mit inn Knochfix, sonstige

Prozedur I13-8

79.12.00↔	Geschl Rep e Fx an Rad u Ulna m inn Knochfix, n.n.bez.	79.12.11↔	Gscl Rp e dst Rdfx m inn Knchfx d intrmd Drht
79.12.10↔	Gscl Rp e dst Rdfx m inn Knchfx d Drht o Zgg/Crcl	79.12.12↔	Geschl Reposition e dist Radfx m inn Knochfix d Markn

79.12.19↔	Gschl Rp e dst Rdfx m S inn Knchfx (z.B. d Schraub, Pl)	79.12.30↔	Gschl Rp e Ulfnx m inn Knchfx d Drht o Zgg/Crcl
79.12.20↔	Geschl Rep e sonst Radfx d Draht o Zuggurtung/Cercl	79.12.31↔	Geschl Rep e Ulnafx m inn Knochfx d intramed Draht
79.12.21↔	Gschl Rp e snst Rdfx m inn Knchfx d intrmd Drht	79.12.32↔	Geschl Reposition e Ulnafraktur m inn Knochfx d Markn
79.12.22↔	Geschl Rep e sonstigen Radfx m inn Knochfx d Markn	79.12.39↔	Gschl Rp e Ulfnx m S inn Knchfx (z.B. d Schraub, Pl)
79.12.29↔	Gschl Rp e snst Rdfx m S inn Knfx (zB d Sb, Pl)	79.12.99↔	Geschl Rep e Fx an Rad und Ulna m inn Knochfx, So

Prozedur I13-9

78.17.10↔	Geschl Rep e Fx d prox Tibia m Knochfx d Fixat ext	79.36.11↔	Off Rep e einf Fx d prox Tib m inn Knochfx d Schraube
78.17.11↔	Off Rep e einf Fx d prox Tibia m Knochfx d Fixat ext	79.36.12↔	Off Rep e einf Fx d prox Tibia m So inn Knochfx
78.17.12↔	Off Rp e Mhrfrgmfx d prx Tb m Knchfx d Fxt ext	79.36.13↔	Off Rp e Mhrfrgmfx d prx Tb m inn Knchfx d (Blount)Klm
79.16.10↔	Geschl Rep e prox Tibiafraktur m inn Knochfx d Markn	79.36.14↔	Off Rep e Mehrfragmfx d prox Tibia m So inn Knochfx
79.26.10↔	Off Reposition e prox Tibiafraktur oh Inn Knochfx	79.56.10↔	Offene Reposition e Epiphysdiast an d proximalen Tibia
79.36.10↔	Off Rp e einf Fx prx Tb m inn Knchfx d (Blount)Klm o int Drht		

Prozedur I13-10

78.17.24↔	Geschl Rep e dist Fibulafx m Knochfx d Fixat ext	79.36.70↔	Off Rp e einf Fx d dst Fb m inn Knchfx d (Blount)Klm
78.17.25↔	Off Rep e einf Fx d dist Fib m Knochfx d Fixat ext	79.36.71↔	Off Rep e einf Fx d dist Fib m inn Knochfx d Pl
78.17.26↔	Off Rp e Mhrfrgmfx d dst Fb m Knchfx d Fxt ext	79.36.72↔	Off Rep e einf Fx d dist Fib m sonstiger inn Knochfx
79.16.40↔	Geschl Rep e dist Fibulafx m inn Knochfx d Markn	79.36.73↔	Off Reposition e Mehrfragmfx d dist Fib m inn Knochfx
79.16.49↔	Gschl Rp e dst Fbfx m S inn Knfx (zB d Sb, Pl, Dt)	79.56.21↔	Off Rep einer Epiphysendiastase an der distalen Fibula
79.26.22↔	Offene Reposition e dist Fibulafx ohne Inn Knochfx		

Prozedur I13-11

78.02.10↔	Knochtx a Hum, Gefgestielt mit mikrovaskulärer Anast	79.36.10↔	Off Rp e einf Fx prx Tb m inn Knchfx d (Blount)Klm o int Drht
78.02.11↔	Knochtx a Hum, Gefgestielt ohne mikrovaskuläre Anast	79.36.11↔	Off Rep e einf Fx d prox Tib m inn Knochfx d Schraube
78.02.12↔	Knochtentransplantation am Humerus, allogene	79.36.12↔	Off Rep e einf Fx d prox Tibia m So inn Knochfx
78.02.13↔	Knorpel-Knochtentransplantation am Humerus	79.36.13↔	Off Rp e Mhrfrgmfx d prx Tb m inn Knchfx d (Blount)Klm
78.07.10↔	Knocht an d Tibia, Gefgestielt m mikrovask Anast	79.36.14↔	Off Rep e Mehrfragmfx d prox Tibia m So inn Knochfx
78.07.11↔	Knocht an d Tibia, Gefgestielt ohne mikrovask Anast	79.36.20↔	Off Rep e einf Tibiaschafffraktur m inn Knochfx
78.07.12↔	Knochtentransplantation an der Tibia, allogene	79.36.30↔	Off Rp e einf Fx d dst Tb m inn Knchfx d Mrkn o wnkst Pl
78.07.13↔	Knorpel-Knochtentransplantation an der Tibia	79.36.31↔	Off Rp e einf Fx d dstaeln Tb m inn Knchfx d S Pl
78.07.20↔	Knocht an d Fib, Gefgestielt m mikrovaskulärer Anast	79.36.32↔	Off Rep e einf Fx d dist Tibia m So inn Knochfx
78.07.21↔	Knocht an d Fib, Gefgestielt ohne mikrovask Anast	79.36.40↔	Off Rep e Mehrfragmfx So Teile d Tibia m inn Knochfx
78.07.22↔	Knochtentransplantation an der Fibula, allogene	79.36.50↔	Off Reposition e einf Fx d prox Fib m inn Knochfx
78.07.23↔	Knorpel-Knochtentransplantation an der Fibula	79.36.51↔	Off Reposition e Mehrfragmfx d prox Fib m inn Knochfx
79.31.00↔	Offene Reposition e Humfx mit inn Knochfx, n.n.bez.	79.36.60↔	Off Rp e einf Fbbschftfrktr m inn Knchfx d Mrkn
79.31.10↔	Off Rp e eif prx Hfx m in Knfx d Mrkn, wks Pl o (Wnkl) Pl	79.36.61↔	Off Rep e einf Fibulaschafffraktur m So inn Knochfx
79.31.11↔	Off Rp e eif prx Hmfx m S inn Knfx (zB Sb, Dt)	79.36.62↔	Off Rp e Mhrfrgmfx d Fbbschfts m inn Knchfx d (wnkst) Pl
79.31.12↔	Off Reposition e Mehrfragmfx d prox Hum m inn Knochfx	79.36.63↔	Off Rp e Mhrfrgmfx d Fbbschfts m S inn Knchfx
79.31.20↔	Off Rep e einf Humerusschafffraktur m inn Knochfx	79.36.70↔	Off Rp e einf Fx d dst Fb m inn Knchfx d (Blount)Klm
79.31.30↔	Off Rp e eif dst Hmfx m in Knfx d Mrkn, wkst Pl o (Wkl) Pl	79.36.71↔	Off Rep e einf Fx d dist Fib m inn Knochfx d Pl
79.31.31↔	Off Rp e einf dst Hmfx m S inn Knfx (zB Sb, Dt)	79.36.72↔	Off Rep e einf Fx d dist Fib m sonstiger inn Knochfx
79.31.90↔	Off Rep e Mehrfragmfx So Teile d Hum m inn Knochfx	79.36.73↔	Off Reposition e Mehrfragmfx d dist Fib m inn Knochfx
79.31.99↔	Offene Reposition e Humfx mit inn Knochfx, sonstige	79.36.99↔	Off Rep e Fx an Tibia und Fib m inn Knochfx, sonstige
79.36.00↔	Off Rep e Fx an Tibia und Fib m inn Knochfx, n.n.bez.	81.11↔	Arthrodese am Sprunggelenk

ADRG I14**Revision eines Amputationsstumpfes**

Prozedur in Tabelle I14-1

DRG I14Z**Revision eines Amputationsstumpfes****Prozedur I14-1**

84.3x.00↔	Revision eines Amputationsstumpfes, n.n.bez.	84.3x.13↔	Revision eines Amputationsstumpfes, Untere Extremität
84.3x.10↔	Rev eines Amputationsstumpfes, Schulter- und Oberarmregion	84.3x.19↔	Revision eines Amputationsstumpfes, Andere Lokalisation
84.3x.11↔	Revision eines Amputationsstumpfes, Unterarmregion	84.3x.99↔	Revision eines Amputationsstumpfes, sonstige
84.3x.12↔	Revision eines Amputationsstumpfes, Handregion		

ADRG I15**Operationen am Hirn- und Gesichtsschädel**

Prozedur in Tabelle I15-1

DRG I15A**Operationen am Hirn- und Gesichtsschädel, Alter < 16 Jahre**

Alter < 16 Jahre

DRG I15B**Operationen am Hirn- und Gesichtsschädel, Alter > 15 Jahre****Prozedur I15-1**

01.12.00↔	Offene Biopsie an den Hirnhäuten, n.n.bez.	01.39.29↔	S Inzs a Hrn, Streot Entl S intrkrniellr Flüssgk
01.12.10↔	Stereotaktische offene Biopsie an den Hirnhäuten	01.39.30↔	Sonstige Inzision a Gehirn, Entf e intrazerebralen Fk
01.12.99↔	Offene Biopsie an den Hirnhäuten, sonstige	01.39.40↔	Anl e ext Drain a Liquusys (z.B. ventr, zist, subd)
01.14.00↔	Offene Biopsie am Gehirn, n.n.bez.	01.39.41↔	Anl e Reserv a Liquusys (z.B. ventr, zisternal, subd)
01.14.10↔	Stereotaktische offene Biopsie am Gehirn	01.39.42↔	Entf e Reserv a Liquusys (z.B. ventr, zisternal, subd)
01.14.99↔	Offene Biopsie am Gehirn, sonstige	01.39.50↔	Entfernung eines intrakraniellen Implantates
01.15↔	Biopsie am Schädel	01.39.99↔	Sonstige Inzision am Gehirn, sonstige
01.21↔	Inzision und Drainage an den kranialen Sinus	01.41↔	Operationen am Thalamus
01.22↔	Entf d Elektrod(n) e intrakraniellen Neurostimulators	01.42↔	Operationen am Globus pallidum
01.24.00↔	Sonstige Kraniotomie, n.n.bez.	01.51.00↔	Exz von Läsion oder Gewebe an D Hirnhäuten, n.n.bez.
01.24.10↔	Sonstige Kraniotomie mit Dekompression	01.51.10↔	Exz v Tmr an D Hrn m Präprtion v infiltriertm Nchbr
01.24.11↔	Sonst Kraniotomie zur Entleerung e epiduralen Hämatoms	01.51.99↔	Exzision von Läsion oder Gewebe an den Hirnhäuten, sonstige
01.24.12↔	Sonstige Kraniotomie zur Entleerung eines epiduralen Empyems	01.52.00↔	Hemisphärektomie, n.n.bez.
01.24.13↔	S Krniot,Enl v allpl Mt o Mdräg i D Schädlkn o Epdraum	01.52.10↔	Hemisphärektomie, hirneigenes intrazerebrales Tumorgewebe
01.24.14↔	S Krniot,Entf v allpl Mtrialdr Mdräg aus Schädlkn o Epdraum	01.52.11↔	Hemisphärektomie, nicht hirneigenes intrazereb Tumorgewebe
01.24.15↔	Sonstige Kraniot, Entf e Fk aus Schädelkn o Epidraum	01.52.99↔	Hemisphärektomie, sonstige
01.24.16↔	So Kraniot, So Drain epid Flüssigk o aus sonst Gründen	01.53.00↔	Lobektomie am Gehirn, n.n.bez.
01.24.20↔	Kraniotomie der Kalotte als Zugang, n.n.bez.	01.53.10↔	Lobektomie am Gehirn, hirneigenes intrazerebral Tumorgewebe
01.24.21↔	Bohrlochtrepanation der Kalotte als Zugang	01.53.11↔	Lobekt a Hirn, Ni hirneigenes intrazerebrales Tumor
01.24.22↔	Streotktsch geführt Schädlröfngn übr d Kltt als Zg	01.53.99↔	Lobektomie am Gehirn, sonstige
01.24.29↔	Kraniotomie der Kalotte als Zugang, sonstige	01.59.00↔	Sonstige Exz o Destr von Läs o Gew a Hirn, n.n.bez.
01.24.30↔	Zugang durch die Schädelbasis, n.n.bez.	01.59.10↔	Sonstige Exz von hirneig intrazer Tumor a Hirn
01.24.31↔	Zugang durch die Schädelbasis, transoral	01.59.11↔	Sonstige Exz von Ni hirneig intrazer Tumor a Hirn
01.24.32↔	Zugang d d Schädelb, transor m Spal d weichen Gaumens	01.59.12↔	So Exz von Läs o Gew a Hirn, Debr e Kontusion a Hirn
01.24.33↔	Zg d d Schädlb, trnsr m Spl d weichn u hrtn Gaumns	01.59.19↔	Sonstige Exzision von Läsion oder Gewebe am Gehirn, sonstige
01.24.34↔	Zugang durch die Schädelbasis, transsphenoidal	01.59.20↔	Sonstige Destr von hirneig intrazer Tumor a Hirn
01.24.35↔	Zugang durch die Schädelbasis, transethmoidal	01.59.21↔	Sonstige Destr von Ni hirneig intrazer Tumor a Hirn
01.24.36↔	Zugang durch die Schädelbasis, transmastoidal	01.59.29↔	Sonst Destruktion von Läsion o Gewebe am Gehirn, sonst
01.24.37↔	Zugang durch die Schädelbasis, translabyrinthär	01.59.99↔	Sonstige Exz o Destr von Läs o Gew a Hirn, sonstige
01.24.38↔	Zugang durch die Schädelbasis, transpyramidal	01.6x.10↔	Exzision und Destruktion von Tumorgewebe an Schädelbasis
01.24.39↔	Zugang durch die Schädelbasis, sonstige	01.6x.11↔	Exzision und Destruktion von Tumorgewebe an d Kalotte
01.24.3a↔	Zugang durch die Schädelbasis, transkondylär	01.6x.20↔	Exz und Destr vom sonst erkrankten Gew an d Schädelb
01.24.3b↔	Zugang durch die Schädelbasis, transorbital	01.6x.21↔	Exz und Destr von sonst erkrankten Gew an d Kalotte
01.24.3c↔	Zugang durch die Schädelbasis, mit Le-Fort-I-Osteotomie	01.6x.22↔	Exz u Dstr v snst erkrntn Gw an d Kltt m Hrn
01.24.99↔	Sonstige Kraniotomie, sonstige	02.01↔	Eröffnen einer Schädelnaht
01.25.00↔	Sonstige Kraniektomie, n.n.bez.	02.02↔	Elevation von Frakturfragmenten vom Schädel
01.25.10↔	Sonstige Kraniektomie mit Dekompression	02.03↔	Bildung eines Schädelknochenlappens
01.25.11↔	Sonst Kraniektomie zur Entleerung e epiduralen Hämatoms	02.04.00↔	Knochentransplantation an den Schädel, n.n.bez.
01.25.12↔	Sonst Kraniektomie zur Entleerung e epiduralen Empyems	02.04.10↔	Knochentransplantation an den Schädel, Schädeldach
01.25.13↔	So Kraniekt zur Entf e Fk aus Schädelkn o Epidraum	02.04.99↔	Knochentransplantation an den Schädel, sonstige
01.25.14↔	S Krniekt m Enl v allpl Mt o Mdräg i D Schädlkn o Epdraum	02.05.00↔	Einsetzen einer Schädelknochenplatte, n.n.bez.
01.25.19↔	So Kraniekt z Drain epid Flüssigk o aus sonst Gründen	02.05.10↔	Eins CADImp an Hrnsh oh Bt d Gsschäd,Enf Df
01.25.20↔	Sonstige Kraniekt, Rekraniotomie mit Einbr e Drain	02.05.11↔	Eins CADImp an Hrnsh oh Bt d Gsschäd,grssr o kmpl Df
01.25.21↔	S Krniekt,Rkrekt z Entf v alpl Mt o Mdr a d Schädlkn o Epdrir	02.05.20↔	Eins CADImp an Hrnsh m Bt v Orb,Tmpreg o fr Sn(bs 2 Rg)
01.25.99↔	Sonstige Kraniektomie, sonstige	02.05.30↔	Eins CADImp an Hrnsh m Bt mlT Rg d Gsschäd(b3Rg)
01.31.00↔	Inzision an den Hirnhäuten, n.n.bez.	02.05.99↔	Einsetzen einer Schädelknochenplatte, sonstige
01.31.10↔	Inzis an D Hirnh zur Entl e subduralen Hämat (Hygroms)	02.06.00↔	Sonstige Osteoplastik am Schädel, n.n.bez.
01.31.11↔	Inzision an D Hirnhäuten zur Entl e subduralen Empyems	02.06.10↔	Frontoorbitale Kranioplastik zur Verlagerung
01.31.20↔	Inzs an D Hrn h Drain v subd u sbchrnoidlr Flüssgk	02.06.20↔	Rk d Hrnsh oh Bt d Gsschäd, m einf Implnt (Knmnt)
01.31.99↔	Inzision an den Hirnhäuten, sonstige	02.06.30↔	Reko v Hirn u Gesschäd, m einf Implant (Knzement) o Tx
01.39.00↔	Sonstige Inzision am Gehirn, n.n.bez.	02.06.99↔	Sonstige Osteoplastik am Schädel (Kranioplastik), sonstige
01.39.10↔	Sonstige Inzision a Hirn zur Entl e intrazer Hämat	02.07↔	Entfernen einer Schädelknochenplatte
01.39.11↔	Sonstige Inzision a Hirn zur Entl e intrazer Abszesses	02.11↔	Einfache Naht an der Dura mater des Gehirns
01.39.19↔	So Inzis a Gehirn, Entl v So intrazerebraler Flüssigk	02.12.00↔	Sonstige Rekonstruktion an den Hirnhäuten, n.n.bez.
01.39.20↔	So Inzis a Hirn, Stereotaktische Entl e intrakr Hämat	02.12.10↔	Sonstige Rekonstruktion an den Hirnhäuten ohne Kranioplastik
01.39.21↔	So Inzis a Hirn, Stereot Entl e intrakr Abszesses	02.12.20↔	Sonstige Rekonstruktion an den Hirnhäuten mit Kranioplastik

02.12.21↔	Sonstige Duraplastik mit Kranioplastik an der Konvexität	07.69↔	Totale Exzision der Hypophyse, nicht näher bez Zugang
02.12.22↔	So Durapl m Kranioplastik a kraniozervikalen Übergang	18.71.00↔	Ohrmuschelaufbau, n.n.bez.
02.12.99↔	Sonstige Rekonstruktion an den Hirnhäuten, sonstige	18.71.10↔	Ohrmuschelaufbau, partiell, n.n.bez.
02.13↔	Ligatur eines Gefässes der Hirnhäute	18.71.11↔	Ohrmuschelaufbau, partiell mit Gewebeexpander
02.14↔	Exzision am Plexus chorioideus	18.71.12↔	Ohrmuschelaufbau, partiell mit Galealappen
02.2↔	Ventrikulostomie	18.71.13↔	Ohrmuschelaufbau, partiell mit Knorpeltransplantat
02.31↔	Ventrikelshunt zu Strukturen in Kopf und Hals	18.71.14↔	Ohrmuschelaufbau, partiell mit mikrovaskulärem Lappen
02.32↔	Ventrikelshunt zum Kreislaufsystem	18.71.19↔	Ohrmuschelaufbau, partiell, sonstige
02.33↔	Ventrikelshunt zur Thoraxhöhle	18.71.20↔	Ohrmuschelaufbau, total, n.n.bez.
02.34↔	Ventrikelshunt zu Bauchhöhle und Bauchorganen	18.71.21↔	Ohrmuschelaufbau, total mit Gewebeexpander
02.35↔	Ventrikelshunt zum Harnwegssystem	18.71.22↔	Ohrmuschelaufbau, total mit Galealappen
02.39↔	Sonstige Operationen zum Einrichten einer Ventrikeldrainage	18.71.23↔	Ohrmuschelaufbau, total mit Knorpeltransplantat
02.41.00↔	Spülung und Exploration eines Ventrikelshunts, n.n.bez.	18.71.24↔	Ohrmuschelaufbau, total mit mikrovaskulärem Lappen
02.41.10↔	Spülung und Exploration eines Ventrikelshunts, zentraler Teil	18.71.29↔	Ohrmuschelaufbau, total, sonstige
02.41.20↔	Spülung und Exploration eines Ventrikelshunts, peripherer Teil	18.71.30↔	Implant von allopl Materialien b Aufb e Ohrmuschel
02.41.99↔	Spülung und Exploration eines Ventrikelshunts, sonstige	18.71.99↔	Ohrmuschelaufbau, sonstige
02.42.00↔	Ersetzen eines Ventrikelshunts, n.n.bez.	20.99.00↔	Sonstige Operationen an Innen- und Mittelohr, n.n.bez.
02.42.10↔	Ersetzen eines Ventrikelshunts, zentraler Teil	20.99.10↔	Implnt v Knchnvrkmgn a Flsnbein, Mitt o Innhr
02.42.20↔	Ersetzen eines Ventrikelshunts, peripherer Teil	20.99.20↔	Verschluss einer Labyrinthfistel
02.42.99↔	Ersetzen eines Ventrikelshunts, sonstige	20.99.30↔	Entf e Kochleaimplantates oder implantbar Hörgerätes
02.43↔	Entfernen eines Ventrikelshunts	20.99.99↔	Sonstige Operationen an Innen- und Mittelohr, sonstige
02.91↔	Lösung von kortikalen Adhäsionen	22.79.00↔	Rekonstruktion einer Nasennebenhöhle, n.n.bez.
02.92↔	Plastische Rekonstruktion am Gehirn	22.79.10↔	Rekonstruktion des Stirnbeins
02.93.00↔	Implnt o Erstz d Elktrod(n) e intrkr Neurstm, n.n.bez.	22.79.11↔	Rekonstruktion oder Kranialisierung einer Stirnhöhlenwand
02.93.10↔	Implant o Ersetz v temp Mikroel z monok Abl u Stimul	22.79.19↔	Sonstige Rekonstruktion einer Nasennebenhöhle
02.93.11↔	Implnt o Erstz v tmp Mikroel z mltk Abl u Stml	38.01↔	Inzision von intrakraniellen Gefässen
02.93.20↔	Implnt o Erstz v prm n Mikroel z mnlk Abl u Stml	38.31↔	Resektion von intrakraniellen Gefässen mit Anastomose
02.93.21↔	Implnt o Erstz v prm n Mikroel z mltk Abl u Stml	38.61↔	Sonstige Exzision von intrakraniellen Gefässen
02.93.99↔	Implant o Ersetz d Elektrod(n) e intrkr Neurostim, So	38.81↔	Sonstiger chirurgischer Verschluss von intrakraniellen Gefässen
07.61↔	Partielle Exzision der Hypophyse, transfrontaler Zugang	76.92.20↔	Etz v Schädlnpl (CAD) an Gsschd o Bt d Hrns (bs z 2 Rg)
07.62↔	Partielle Exzision an der Hypophyse, transsphenoidaler Zugang	76.92.21↔	Etz v Schädlnpl (CAD) an Gsschd o Bt d Hrnsch (b 3 Rg)
07.63↔	Partielle Exz an d Hypophyse, nicht näher bez Zugang	76.92.29↔	Enstz v Schädlnpl (CAD) an Gsschd oh Bt d Hrnsch, S
07.64↔	Totale Exzision der Hypophyse, transfrontaler Zugang	76.92.30↔	Plast Reko Einf Defekte d Maxilla d CADImplant
07.65↔	Totale Exzision der Hypophyse, transsphenoidaler Zugang	76.92.31↔	Plst Rk grrs o kmpl Dfkt d Mxll d CADImplnt
07.68↔	Totale Exzision der Hypophyse, and näher bez Zugang		

ADRG I16

Andere Eingriffe an Schulter oder Klavikula

Prozedur in Tabelle I16-1

DRG I16Z

Andere Eingriffe an Schulter oder Klavikula

Prozedur I16-1

77.21.10↔	Keilosteotomie an Skapula	78.21.12↔	Therapeutische Epiphyseolyse an Skapula und Klavikula
77.21.11↔	Keilosteotomie an Klavikula	78.21.99↔	Verkürzungsteotomie an Skapula, Klavikula, sonstige
77.21.20↔	Keilosteotomie an einer Rippe	78.31↔	Verlängerungsteotomie an Skapula und Klavikula
77.21.21↔	Keilosteotomie am Sternum	78.41.00↔	So Plast Reko an Skap, Klav, Rip und Sternum, n.n.bez.
77.21.99↔	Keilosteot an Skapula, Klav, Rip und Sternum, sonstige	78.41.10↔	Sonstige plastische Rekonstruktion an Skapula und Klavikula
77.61.10↔	Lok Resektion von Knochläs o Gew an Skapula und Klav	78.41.20↔	Sonstige plastische Rekonstruktion an Rippen und Sternum
77.61.11↔	Lok Resektion von Knochenläsion o -gewebe an einer Rippe	78.41.30↔	S Plt Rk an Sp Klv Rp u Str Imp v vtl xpd Prt Ttrp VEPTR
77.61.12↔	Lokale Resektion von Knochenläsion oder -gewebe am Sternum	78.41.99↔	So Plast Reko an Skap, Klav, Rip und Sternum, So
77.61.20↔	Debridement an Skapula und Klavikula	79.19.10↔	Geschl Rep e Fx von Klav und Skapula m inn Knochfix
77.81.10↔	Sonstige partielle Knochenresektion an Skapula und Klavikula	79.29.10↔	Off Rep e einf Fx d Klav und Skapula oh Inn Knochfix
77.81.11↔	Sonstige partielle Knochenresektion an einer Rippe	79.29.11↔	Off Rep e Mehrfragmfx d Klav und Skap oh Inn Knochfix
77.81.12↔	Sonstige partielle Knochenresektion am Sternum	79.39.10↔	Off Rep e einf Fx von Klav und Skapula m inn Knochfix
77.91.00↔	Totale Res von Skap, Klav, Rip und Sternum, n.n.bez.	79.39.11↔	Off Rep e Mehrfragmfx von Klav und Skap m inn Knochfix
77.91.10↔	Totale Resektion von Skapula und Klavikula	79.81.00↔	Offene Reposition einer Luxation der Schulter, n.n.bez.
77.91.99↔	Totale Res von Skap, Klav, Rip und Sternum, sonstige	79.81.10↔	Offene Reposition einer Luxation im Humeroglenoidalgelenk
78.11.10↔	Geschl Rep e Fx von Skap u Klav m Knochfix d Fixat ext	79.81.20↔	Offene Reposition einer Luxation im Akromioklavikulargelenk
78.11.11↔	Off Rep e einf Fx v Skap u Klav m Knochfix d Fixat ext	79.81.99↔	Offene Reposition einer Luxation der Schulter, sonstige
78.11.12↔	Off Rp e Mhrfrgmfx v Klv u Skp m Knchfx d Fxt ext	79.89.10↔	Offene Reposition einer Luxation des Sternoklavikulargelenkes
78.11.20↔	Geschl Rep e Fx von Rip u Stern m Knochfix d Fixat ext	79.99.10↔	Nicht näher bezeichnete Operation an Klavikula und Skapula
78.11.21↔	Off Rep e Fx von Rip und Stern m Knochfix d Fixat ext	80.11.00↔	Sonstige Arthrotomie der Schulter, n.n.bez.
78.21.00↔	Verkürzungsteotomie an Skapula, Kalvikula, n.n.bez.	80.11.10↔	Arthr Arthrot d Humeroglgel, Gelsp mit Drain
78.21.10↔	Temporäre Epiphyseodese an Skapula und Klavikula	80.11.11↔	Arthr Arthrot d Humeroglgel, Entf freier Gelkörper
78.21.11↔	Permanente Epiphyseodese an Skapula und Klavikula	80.11.12↔	Arthrot d Humeroglenoidalgelenkes, Gelsp mit Drain

80.11.13↔	Arthrot d Humeroglenoidalgelenkes, Entf freier Gelkorp	81.83.30↔	Sbch Knchröf m Enbr e azll Impl, Hmrgl, arthr
80.11.19↔	Sonstige Arthrotomie des Humeroglenoidalgelenkes	81.83.31↔	Sbch Knchröf m Enbr e azll Impl, Akrmklvkg, arthr
80.11.20↔	Arthr Arthrot d Akromioklavgel, Gelsp mit Drain	81.83.32↔	Refixation des Labrum glenoidale, arthroskopisch
80.11.21↔	Arthr Arthrot d Akromioklavgel, Entf freier Gelkorp	81.83.33↔	Erweiterung des subakromialen Raumes, arthroskopisch
80.11.22↔	Arthrot des Akromioklavgel, Gelenkspülung mit Drainage	81.83.34↔	Kapselraffung mit Fixation am Glenoid, arthroskopisch
80.11.23↔	Arthrot d Akromioklavgel, Entf freier Gelenkkörper	81.83.39↔	Ref und Plast a Kapselbapp d Schultergel, So, arthr
80.11.29↔	Sonstige Arthrotomie des Akromioklavikulargelenkes	81.83.40↔	Resektionsarthroplastik am Schultergelenk
80.11.99↔	Sonstige Arthrotomie der Schulter, sonstige	81.83.41↔	Refixation des Limbus, offen chirurgisch
80.19.10↔	Arthr Arthrot d Sternoklgel, Gelsp m Drain	81.83.42↔	Vordere und Hintere Pfannenrandplastik
80.19.11↔	Arthr Arthrot d Sternoklgel, Entf freier Gelkorp	81.83.43↔	Vordere und Hintere Kapselplastik
80.19.12↔	Arthr Arthrot d Sternoklgel, Einl o Entf e Medträg	81.83.44↔	Akrmioplstk m Drchtr d Lgmntm crcoacrmial, offn chr
80.19.20↔	Arthrot d Sternoklavikulargelenkes, Gelsp mit Drain	81.83.49↔	Ref u Plast a Kapselbapp d Schultergel, So, offen chir
80.19.21↔	Arthrot d Sternoklgel, Entf freier Gelkorp	81.83.99↔	Sonstiger Eingriff am Schultergelenk, sonstige
80.19.29↔	Sonstige Arthrotomie des Sternoklavikulargelenkes	81.96.10↔	Sonstige Reko an Gel, Sternoklavikulargelenk, n.n.bez.
80.41.00↔	Durchtr von Gelkaps, Lig o Knorp an d Schult, n.n.bez.	81.96.11↔	S Rk an Gl, Strnklgl, Rf e osteoch Frgm, arthr
80.41.10↔	Durchtr von Gelkaps, Ligament oder Knorpel a Humerogel	81.96.12↔	S Rk an Gl, Strnklgl, Rf e osteoch Frgm, offn chrgrsch
80.41.20↔	Durchtr von Gelkaps, Lig oder Knorp a Akromklavikgel	81.96.15↔	S Rk Gl, Strnklgl, Knrplt u Impl v ivt hrg Gwklt, arthr
80.41.99↔	Durchtr von Gelkaps, Lig o Knorp an d Schult, sonstige	81.96.16↔	S Rk Gl, Strnklgl, Knrplt u Impl v ivt hrg Gwklt, offn chr
80.49.10↔	Drchtr v Gikps, Lg o Knrp a Strnklvkuarglnk	81.96.19↔	Sonstige Reko an Gel, Sternoklavikulargelenk, sonstige
80.71.00↔	Synovektomie an der Schulter, n.n.bez.	81.96.1a↔	So Reko an Gel, Sternoklgel, Subch Knocheröf, arthr
80.71.10↔	Synovektomie am Humeroglenoidalgelenk	81.96.1b↔	S Rk an Gl, Strnklgl, Sbch Knchröf, offn chr
80.71.11↔	Synovektomie am Akromioklavikulargelenk	81.96.1c↔	S Rk Gl, Strnklgl, Sbch Knchröf m Enbr e azlllär Impl, arthr
80.71.99↔	Synovektomie an der Schulter, sonstige	81.97.11↔	Revision und Wechsel e Totalprothese d Schultergelenkes
80.89.00↔	So Lok Exz o Destr e Gelläs an and bez Lok, n.n.bez.	81.99.11↔	Arthr Revision eines Gelenkes, Humeroglenoidalgelenk
80.89.10↔	Arthr Lok Exz o Destr e Gelläs a Sternoklgel	81.99.12↔	Arthr Revision eines Gelenkes, Akromioklavikulargelenk
80.89.11↔	Débridement am Sternoklavikulargelenk	81.99.13↔	Arthr Revision eines Gelenkes, Sternoklavikulargelenk
80.89.12↔	Zystenexstirpation am Sternoklavikulargelenk	81.99.21↔	Offen Chir Revision e Gelenkes, Humeroglenoidalgelenk
80.89.19↔	Sonstige Lok Exz oder Destr a Sternoklavikulargelenk	81.99.22↔	Offen Chir Revision eines Gelenkes, Akromklavikgel
81.23↔	Schulter-Arthrodese	81.99.23↔	Offen Chir Revision e Gelenkes, Sternoklavikulargelenk
81.83.00↔	Sonstiger Eingriff am Schultergelenk, n.n.bez.	81.99.31↔	Arthr Operation a Gelenkknorpel, Humeroglenoidalgelenk
81.83.10↔	Refixation e osteochondralen Fragm, Humerogel, arthr	81.99.32↔	Arthr Operation a Gelenkknorpel, Akromklavikgel
81.83.11↔	Refixation e osteoch Fragm, Humerogel, offen chir	81.99.33↔	Arthr Operation a Gelkn, Sternoklavikulargelenk
81.83.12↔	Refixation e osteoch Fragm, Akromklavikgel, arthr	81.99.41↔	Offen Chir Operation a Gelkn, Humeroglenoidalgelenk
81.83.13↔	Refixation e osteoch Fragm, Akromklavikgel, offen chir	81.99.42↔	Offen Chir Operation a Gelenkknorpel, Akromklavikgel
81.83.18↔	Knrplt u Implnt v ivt hrg Gwklt, Hmrgl, arthr	81.99.43↔	Offen Chir Operation a Gelkn, Sternoklavikulargelenk
81.83.19↔	Knrplt u Implnt v ivt hrg Gwklt, Hmrgl, offn chr	81.99.51↔	Arthr und Temporäre Fix e Gel, Humeroglenoidalgelenk
81.83.20↔	Knrplt u Implnt v ivt hrg Gwklt, Akrmklvkg, arthr	81.99.52↔	Arthr und Temporäre Fix e Gelenkes, Akromklavikgel
81.83.21↔	Knrplt u Implnt v ivt hrg Gwklt, Akrmklvkg, offn chr	81.99.53↔	Arthr und Temporäre Fix e Gel, Sternoklavikulargelenk
81.83.26↔	Subchondrale Knochenöffnung, Humerogel, arthr	81.99.91↔	Sonstige offen Chir Op an Gel und Gelkn, Humerogel
81.83.27↔	Subchondrale Knochenöffnung, Humerogel, offen chir	81.99.92↔	So offen Chir Op an Gel und Gelkn, Akromklavikgel
81.83.28↔	Subchondrale Knochenöffnung, Akromklavikgel, arthr	81.99.93↔	So offen Chir Op an Gel und Gelkn, Sternoklgel
81.83.29↔	Subchondrale Knocheröf, Akromklavikgel, offen chir		

ADRG I17**Operationen am Gesichtsschädel**

Prozedur in Tabelle I17-1

DRG I17Z**Operationen am Gesichtsschädel****Prozedur I17-1**

02.03↔	Bildung eines Schädelknochenlappens	08.69.19↔	Plast Reko d Lids m sonstigem Lp o Transplantaten
08.43↔	Behebung von Entropium oder Ektropium durch Keilresektion	08.69.99↔	So Plast Reko d Lids m Lp o Transplantaten, So
08.44.00↔	Behebung von Entropium o Ektropium durch Lidplastik, n.n.bez.	08.82↔	Versorg e Risswund d Lids, D Lidrand umfass, Part Tief
08.44.10↔	Bhb v Entrp o Ektrp d Ldplst, hr Vr k d Agnlids	08.83↔	Sonstige Versorgung e Risswunde d Lids, Part Tiefe
08.44.99↔	Sonst Behebung von Entropium o Ektropium durch Lidplastik	08.84↔	Vrsrg e Rsswnd d Lds, D Ldrnd umfss, vl Tief
08.61.00↔	Plast Reko d Lids m Hautappen o Tx, n.n.bez.	08.85↔	Sonst Versorgung einer Risswunde des Augenlids, volle Tief
08.61.10↔	Plastische Rekonstruktion des Augenlids mit Hautlappen	15.29.00↔	Sonstige Op an e einz äusseren Augmsk, n.n.bez.
08.61.11↔	Plastische Rekonstruktion des Augenlids mit Hauttransplantat	15.29.01↔	Sonstige Operationen an e einz äusseren geraden Augmsk
08.61.99↔	Sonstige Plast Reko d Lids m Hautlap o transplantat	15.29.02↔	Sonstige Op an e einz äusseren schrägen Augmsk
08.62↔	Plast Reko d Lids m Schleimhautlappen o transplantat	15.29.09↔	Sonstige Op an e einz äusseren Augmsk, sonstige
08.64↔	Plast Rekonstruktion d Lids m tarsokonjunktivalem Lp	15.29.10↔	Adhäsiolyse an e einzelnen äusseren Augenmuskeln, n.n.bez.
08.69.00↔	So Plast Reko d Lids m Lp o Transplantaten, n.n.bez.	15.29.11↔	Adhäsiolyse an e einzelnen äusseren geraden Augenmuskel
08.69.10↔	Plastische Rekonstruktion des Augenlids mit Knorpel	15.29.12↔	Adhäsiolyse an e einzelnen äusseren schrägen Augenmuskel
08.69.11↔	Plastische Rekonstruktion d Lids mit allopl Material	15.29.19↔	Sonst Adhäsiolyse an e einzelnen äusseren Augenmuskeln
08.69.12↔	Plast Reko d Lids m Verschiebe u Rotationspl d Lides	15.29.30↔	Absetzen eines einzelnen äusseren Augenmuskels, n.n.bez.
08.69.13↔	Plast Rekonstruktion des Augenlids mit Oberlidverlängerung	15.29.31↔	Absetzen eines einzelnen äusseren geraden Augenmuskels

15.29.32↔	Absetzen eines einzelnen äusseren schrägen Augenmuskels	27.63.20↔	Rv d Krr e Gaumnsplt, Skndärprtion d Kiefrsplt
15.29.39↔	Absetzen eines einzelnen äusseren Augenmuskels, sonstige	27.63.99↔	Revision der Korrektur einer Gaumenspalte, sonstige
15.29.40↔	Refixation eines einzelnen äusseren Augenmuskels, n.n.bez.	76.09.00↔	Sonstige Inzision an Gesichtsschädelknochen, n.n.bez.
15.29.41↔	Refixation eines einzelnen äusseren geraden Augenmuskels	76.09.10↔	Reosteotomie nach Frakturposition
15.29.42↔	Refixation eines einzelnen äusseren schrägen Augenmuskels	76.09.99↔	Sonstige Inzision an Gesichtsschädelknochen, sonstige
15.29.49↔	Sonstige Refixation eines einzelnen äusseren Augenmuskels	76.2x.00↔	Lokale Exz oder Destr e Läsion an Gschk, n.n.bez.
15.6↔	Revision einer Operation an den äusseren Augenmuskeln	76.2x.10↔	Dekortikation eines Gesichtsschädelknochens
16.01↔	Orbitotomie mit Knochenlappen	76.2x.11↔	Exzision von periostalem Gewebe an Gesichtsschädelknochen
16.02↔	Orbitotomie mit Einsetzen eines orbitalen Implantats	76.2x.12↔	Abtragung (modellierende Osteotomie) an Gesichtsschädkn
16.23↔	Biopsie an Orbita und Augapfel	76.2x.20↔	Destruktion einer Läsion an Gesichtsschädelknochen
16.51.00↔	Exent d Orbita mit Entf ben Strukturen, n.n.bez.	76.2x.99↔	Lokale Exz oder Destr e Läsion an Gschk, sonstige
16.51.10↔	Exent d Orb m Entf ben Strukturen, m Erhalt d Lidhaut	76.31.00↔	Partielle Mandibulektomie, n.n.bez.
16.51.11↔	Exent d Orb m Entf ben Strukturen, oh Erhalt d Lidhaut	76.31.10↔	Partielle Mandibulektomie ohne Rekonstruktion
16.51.99↔	Sonstige Exenteration d Orbita mit Entf ben Strukturen	76.31.20↔	Part Mandekt, Reko m mikrovaskanast Transplantat
16.52.00↔	Exent d Orb m ther Entf von Orbknoch, n.n.bez.	76.31.21↔	Part Mandekt, m Kontdurchtr und alloplastischer Reko
16.52.10↔	Exent d Orb m ther Entf v Orbknoch, m Erhalt d Lidhaut	76.31.29↔	Partielle Mandibulektomie mit sonstiger Rekonstruktion
16.52.11↔	Exnt d Orb m thr Entf v Orbknoch, oh Erhlt d Ldhaut	76.31.99↔	Partielle Mandibulektomie, sonstige
16.52.99↔	So Exent d Orb m therapeutischem Entf von Orbknoch	76.39.00↔	Partielle Ostektomie an anderen Gesichtsschädkn, nnbez
16.59.00↔	Sonstige Exenteration der Orbita, n.n.bez.	76.39.10↔	Part Ostekt an and Gschk, Reko m mikrovaskanast Tx
16.59.10↔	Sonstige Exenteration der Orbita, mit Erhalt der Lidhaut	76.39.11↔	Part Ostekt an and Gschk, Reko von Weich und Hart
16.59.11↔	Sonstige Exenteration der Orbita, ohne Erhalt der Lidhaut	76.39.19↔	Partielle Ostekt an and Gschk, sonstige Rekonstruktion
16.59.99↔	Sonstige Exenteration der Orbita, sonstige	76.39.99↔	Partielle Ostektomie an anderen Gesichtsschädkn, sonst
16.61.00↔	Sekundäres Einsetzen eines Augenimplantats, n.n.bez.	76.41.00↔	Totale Mandibulektomie m glz Rekonstruktion, n.n.bez.
16.61.10↔	Sekundäres Einsetz e Augenimplantats, HautFettTx	76.41.10↔	Tot Mandekt m glz Reko, Reko m mikrovaskanast Tx
16.61.99↔	Sekundäres Einsetzen eines Augenimplantats, sonstige	76.41.99↔	Totale Mandibulektomie m glz Rekonstruktion, sonstige
16.62.00↔	Revision und Reinsertion eines Augenimplantats, n.n.bez.	76.42↔	Sonstige totale Mandibulektomie
16.62.10↔	Revision eines Augenimplantats	76.43.00↔	Sonstige Rekonstruktion der Mandibula, n.n.bez.
16.62.20↔	Wchs e Agnmpntts, Enf e HautFttTrnsplntts	76.43.10↔	Sonstige Reko d Mand m mikrovaskanast Transplantat
16.62.29↔	Sonstiger Wechsel eines Augenimplantats	76.43.11↔	Plast Rekonstruktion Einf Defekte d Mand d CADImplant
16.62.99↔	Sonstige Revision und Reinsertion eines Augenimplantats	76.43.12↔	Plast Reko grosser o kompl Defekte d Mand d CADImplant
16.63↔	Revision einer E nukleationstasche mit Transplantat	76.43.99↔	Sonstige Rekonstruktion der Mandibula, sonstige
16.64↔	Sonstige Revision einer E nukleationstasche	76.44.00↔	Totale Ostekt an and Gschk m glz Reko, n.n.bez.
16.65.00↔	Sekundäres Transplantat in eine Exenterationshöhle, n.n.bez.	76.44.10↔	Tot Ostekt an and Gschk, Reko m mikrovaskanast Tx
16.65.10↔	Sekundäres Tx i e Exenterationshöhle, HautFettTx	76.44.11↔	Tot Ostekt an and Gschk, Reko m Ni vaskularisiertem Tx
16.65.99↔	Sonstiges sekundäres Transplantat in eine Exenterationshöhle	76.44.19↔	Totale Ostekt an and Gschk m sonstiger Rekonstruktion
16.66↔	Sonstige Revision einer Exenterationshöhle	76.44.99↔	Totale Ostekt an and Gschk m glz Reko, sonstige
16.69↔	Sonst sekundäre Massnahmen nach Entfernen des Augapfels	76.45↔	Sonst totale Ostektomie an anderen Gesichtsschädelknochen
16.81↔	Versorgung einer Orbitawunde	76.46.00↔	Sonstige Rekonstruktion an and Gschk, n.n.bez.
16.82↔	Versorgung einer Bulbusruptur	76.46.10↔	So Reko an and Gschk m mikrovaskanast Transplantat
16.89↔	Sonstige Versorgung einer Verletzung von Orbita oder Augapfel	76.46.99↔	Sonstige Rekonstruktion an and Gschk, sonstige
16.98.00↔	Sonstige Operationen an der Orbita, n.n.bez.	76.5x.00↔	Temporomandibuläre Arthroplastik, n.n.bez.
16.98.10↔	Rekonstruktion der Orbita, n.n.bez.	76.5x.10↔	Kondylektomie am Kiefergelenk mit Rekonstruktion
16.98.11↔	Rekonstruktion der Orbitawand mit mikrovaskulärem Lappen	76.5x.19↔	Sonstige Kondylektomie am Kiefergelenk
16.98.19↔	Sonstige Rekonstruktion der Orbitawand	76.5x.20↔	Diskoplastik am Kiefergelenk mit Rekonstruktion
16.98.20↔	Knöcherne Dekompression der Orbita	76.5x.29↔	Sonstige Diskoplastik am Kiefergelenk
16.98.21↔	Resektion von Fettgewebe aus der Orbita	76.5x.30↔	Exst d Disc articul a Kiefergelenk mit Rekonstruktion
16.98.22↔	Einlegen eines intraokularen Medikamententrägers	76.5x.39↔	Sonstige Exstirpation d Discus articul a Kiefergelenk
16.98.23↔	Einlegen eines extrabulbären Medikamententrägers	76.5x.40↔	Resektion am Tuberculum articulare des Kiefergelenks
16.98.24↔	Operative temporäre intraokulare Druckerhöhung	76.5x.41↔	Plastische Rekonstruktion am Kiefergelenk
16.98.25↔	Entfernung eines Implantates nach Glaukomoperation	76.5x.42↔	Glinktblsierung (bwgngeinschränkd) d Kiefrgl
16.98.99↔	Sonstige Operationen an der Orbita, sonstige	76.5x.50↔	Arthr Entfernung e freien Gelenkkörpers a Kiefergelenk
21.72↔	Offene Reposition einer Nasenfraktur	76.5x.59↔	Sonstige Entf e freien Gelenkkörpers a Kiefergelenk
24.99.00↔	Sonstige zahnärztliche Operationen, n.n.bez.	76.5x.60↔	Implantation einer Endoprothese am Kiefergelenk
24.99.10↔	Freie enossale Implant mit Aufsetzen e Distanzhülse	76.5x.61↔	Wechsel einer Endoprothese am Kiefergelenk
24.99.11↔	Stabilisierung eines Zahnes	76.5x.90↔	So temporomandibuläre Arthropl o Diskopl a Kiefergel
24.99.20↔	Kieferaufbau durch Anwendung eines enoralen Distraktors	76.5x.99↔	Temporomandibuläre Arthroplastik, sonstige
24.99.99↔	Sonstige zahnärztliche Operation, sonstige	76.61.00↔	Geschl Osteopl [Osteotomie] a Ramus mand, n.n.bez.
27.32.00↔	Asgdhnt Exz o Dstr v Läs o Gw a knöch Gaum, n.n.bez.	76.61.10↔	Geschl Osteopl [Osteotomie] a Ramus mand, oh Distrak
27.32.10↔	Totale transorale Exst von Läs oder Gew a knöch Gaum	76.61.20↔	Geschl Osteopl [Osteotomie] a Ramus mand, m Distrak
27.32.11↔	Rd trnsmndblär Exz [EnblcRs] v Läs o Gw a knöch Gaum	76.61.99↔	Geschl Osteopl [Osteotomie] a Ramus mand, sonstige
27.32.12↔	Rd trnsfzial Exz [EnblcRs] v Läs o Gw a knöch Gaum	76.62.00↔	Off Osteoplastik [Osteotomie] am Ramus mandibulae, nnbez
27.32.99↔	Aisgedehnt Exz o Destr von Läs o Gew a knöch Gaum, So	76.62.10↔	Off Osteopl [Osteotomie] a Ramus mand, oh Disktraktion
27.62.00↔	Korrektur einer Gaumenspalte, n.n.bez.	76.62.20↔	Off Osteoplastik [Osteotomie] a Ramus mand, m Distrak
27.62.10↔	Korrektur einer Gaumenspalte, Kieferplastik	76.62.99↔	Off Osteoplastik [Osteotomie] am Ramus mandibulae, sonst
27.62.11↔	Korrektur einer Gaumenspalte, Kieferplastik mit Osteoplastik	76.63.00↔	Osteoplastik [Osteotomie] am Corpus mandibulae, n.n.bez.
27.62.20↔	Korrektur einer Gaumenspalte, Sekundärop der Kieferspalte	76.63.10↔	Ostpl [Ost] i stl Alv o m frnttr Kntnsdtrg d Md o Dstrk
27.62.99↔	Korrektur einer Gaumenspalte, sonstige	76.63.11↔	Ostpl [Ost] i frnt Alvkbr o m Kntdrtch a hr Mdst o Dstrk
27.63.00↔	Revision der Korrektur einer Gaumenspalte, n.n.bez.	76.63.12↔	Osteoplastik [Osteotomie] zur Kinnverlagerung ohne Distraktion
27.63.10↔	Revision der Korrektur einer Gaumenspalte, Kieferplastik	76.63.20↔	Verlag d Alveolarfortsatzes d hor Distrak na Osteot
27.63.11↔	Rev d Korr e Gaumenspalte, Kieferplastik m Osteopl	76.63.21↔	Verlagerung d Mand d Distrak na Osteot i hor Mandast

76.63.99↔ Osteoplastik [Osteotomie] am Corpus mandibulae, sonstige	76.76.11↔ Offene Reposition einer Mehrfachfraktur des Corpus mandibulae
76.64↔ Sonstige orthognathische Chirurgie an der Mandibula	76.76.20↔ Off Rep (von aussen) e Einf o Merfachfx d Ram mand
76.65.00↔ Segmentale Osteoplastik [Osteotomie] der Maxilla, n.n.bez.	76.76.21↔ Off Rep (transoral) e Einf o Merfachfx d Ram mand
76.65.10↔ Segmentale Osteopl [Osteotomie] d Maxilla, oh Distrak	76.76.30↔ Off Rep (transoral von aussen) e Fx d Proc artikul mand
76.65.20↔ Osteotomie d Maxilla im front Alveokber, mit Distrak	76.76.99↔ Offene Reposition einer Mandibulafraktur, sonstige
76.65.21↔ Osteotomie d Maxilla i seitlichen Alveokber, m Distrak	76.77.00↔ Offene Reposition einer Processus alveolaris-Fraktur, n.n.bez.
76.65.22↔ Ost d Mxll i frnt u seilt Alvkr i mr Sgmntn, m Dstrk	76.77.10↔ Offene Reposition einer Processus alveolaris-Fraktur der Maxilla
76.65.99↔ Segmentale Osteoplastik [Osteotomie] der Maxilla, sonstige	76.77.11↔ Offene Reposition e Processus alveolFx d Mandibula
76.66.00↔ Totale Osteoplastik [Osteotomie] der Maxilla, n.n.bez.	76.77.99↔ Offene Reposition einer Processus alveolaris-Fraktur, sonstige
76.66.10↔ Totale Osteoplastik [Osteotomie] der Maxilla ohne Distraktion	76.78.00↔ Sonstige geschl Reposition e Gesichtsschäfx, n.n.bez.
76.66.20↔ Osteot d Maxilla i d LeFortI Ebene i e Stück m Distrak	76.78.10↔ Geschlossene Reposition einer Stirnhöhlenvorderwandfraktur
76.66.21↔ Osteot d Mxll i d LFortIEbn i 2 Stückn m Dstrk	76.78.11↔ Endoskopische Reposition einer Strinhöhlenvorderwandfraktur
76.66.22↔ Osteot d Mxll i d LFortIEbn i 3 o mhr Stückn m Dstrk	76.78.20↔ Geschlossene Reposition einer Orbitafraktur
76.66.30↔ Plast Reko u Augm d Maxilla d tot Auflagerungsplastik	76.78.21↔ Endoskopische Reposition einer Orbitafraktur
76.66.99↔ Totale Osteoplastik [Osteotomie] der Maxilla, sonstige	76.78.99↔ Sonstige geschl Reposition e Gesichtsschäfx, sonstige
76.67↔ Reduktionsgenioplastik	76.79.00↔ Sonstige offene Reposition e Gesichtsschäfx, n.n.bez.
76.68↔ Augmentationsgenioplastik	76.79.10↔ Sonstige offene Reposition einer Fraktur des Orbitadaches
76.69.00↔ Sonstige plastische Rekonstruktion an Gschk, n.n.bez.	76.79.11↔ Sonstige offene Reposition e Fx d lateralen Orbitawand
76.69.10↔ Ostt z Vrlg d Mttgschts i d LFortII o LFortIIIEbn o Dstrk	76.79.19↔ Sonstige offene Reposition einer sonstigen Orbitafraktur
76.69.20↔ Osteot z Vrlg d Mttgschts i d LFortIIIEbn m Dstrk	76.79.20↔ Sonstige offene Reposition einer Stirnhöhlenwandfraktur
76.69.21↔ Ostt z Vrlg d Mscht i d LFortIIIEbn, kmb m and Ost m Dstrk	76.79.30↔ So off Rep e nasoethmoidalen Mittgesichtsfraktur
76.69.30↔ Osteot z Vrlg d Mttgschts i d LFortIIIEbn m Dstrk	76.79.31↔ So off Rep e zentrolateralen Mittgesichtsfraktur
76.69.40↔ Ostt z Vrlg d Mscht i d LfortIEbn, kmb m LFortIEbn m Dstrk	76.79.39↔ Sonstige off Rep e sonstigen lat Mittgesichtsfraktur
76.69.90↔ Sonstige Osteotomie zur Verlagerung des Mittelgesichtes	76.79.40↔ S off Rp kmbnierter Mttgschtsfrkrm (Mrfchfx)
76.69.99↔ Sonstige plastische Rekonstruktion an Gschk, sonstige	76.79.99↔ Sonstige offene Reposition e Gesichtsschäfx, sonstige
76.70↔ Reposition einer Gesichtsschädelfraktur, n.n.bez.	76.91.00↔ Knochentransplantat an Gesichtsschädelknochen, n.n.bez.
76.72↔ Offene Reposition einer Jochbein- und Jochbogenfraktur	76.91.10↔ Transplantat an Gesichtsschädelknochen
76.74↔ Offene Reposition einer Maxillafraktur	76.91.11↔ Knochentransplantat an Gesichtsschädelknochen, gefässgestielt
76.76.00↔ Offene Reposition einer Mandibulafraktur, n.n.bez.	76.91.99↔ Knochentransplantat an Gesichtsschädelknochen, sonstige
76.76.10↔ Offene Reposition einer Einfachfraktur des Corpus mandibulae	76.94↔ Offene Reposition einer Kiefergelenksluxation

ADRG I18**Arthroskopie einschliesslich Biopsie oder andere Eingriffe an Knochen oder Gelenken**

Prozedur in Tabelle I18-1 oder mindestens eine Prozedur in Tabelle I18-2

DRG I18A**Arthroskopie einschliesslich Biopsie oder andere Eingriffe an Knochen oder Gelenken, Alter < 16 Jahre**

Alter < 16 Jahre

DRG I18B**Arthroskopie einschliesslich Biopsie oder andere Eingriffe an Knochen oder Gelenken, Alter > 15 Jahre****Prozedur I18-1**

77.16.10↔ S Knchnz oh Knchdrchtr an d Ptl, Explr u Knchnb	78.56.00↔ Inn Knochfix oh Reposition d Fx an d Patella, n.n.bez.
77.16.11↔ So Knchinis oh Knchdrchtr an d Patel, Fremdkentf	78.56.10↔ Revision von Osteosynthmat (oh Matwechs) an d Patella
77.16.12↔ S Knchnz oh Knchdrchtr an d Ptl, Enl u Entf e Mdrtrg	78.56.99↔ Inn Knochfix oh Reposition d Fx an d Patella, sonstige
77.16.13↔ Sonstige Knchinis oh Knchdrchtr an d Patel, Drain	78.96↔ Einsetzen eines Knochenwachstumsstimulators an der Patella
77.63.00↔ Lok Res von Knochläs o Gew an Rad und Ulna, n.n.bez.	79.12.00↔ Geschl Rep e Fx an Rad u Ulna m inn Knochfix, n.n.bez.
77.63.20↔ Debridement an Radius und Ulna	79.12.10↔ Gschl Rp e dst Rdfx m inn Knchfx d Drht o Zgg/Crcl
77.63.99↔ Lok Res von Knochläs o Gew an Rad und Ulna, sonstige	79.12.11↔ Gschl Rp e dst Rdfx m inn Knchfx d intrmd Drht
77.67.00↔ Lok Res von Knochläs o Gew an Tibia und Fib, n.n.bez.	79.12.12↔ Geschl Reposition e dist Radfx m inn Knochfix d Markn
77.67.10↔ Lokale Resektion von Knochenläsion oder Gew an Tibia	79.12.19↔ Gschl Rp e dst Rdfx m S inn Knchfx (z.B. d Schraub, Pl)
77.67.11↔ Lokale Resektion von Knochenläsion oder -gewebe an Fibula	79.12.20↔ Geschl Rep e sonst Radfx d Draht o Zuggurtung/Cercl
77.67.20↔ Debridement an Tibia	79.12.21↔ Gschl Rp e snst Rdfx m inn Knchfx d intrmd Drht
77.67.21↔ Debridement an Fibula	79.12.22↔ Geschl Rep e sonstigen Radfx m inn Knochfix d Markn
77.67.99↔ Lok Res von Knochläs o Gew an Tibia und Fib, sonstige	79.12.29↔ Gschl Rp e snst Rdfx m S inn Knfx (zB d Sb, Pl)
77.86↔ Sonstige partielle Knochenresektion aus der Patella	79.12.30↔ Gschl Rp e Ulnfx m inn Knchfx d Drht o Zgg/Crcl
77.96↔ Totale Patella-Resektion	79.12.31↔ Geschl Rep e Ulnafx m inn Knochfix d intramed Draht
78.03.13↔ Knorpel-Knochentransplantation an Radius und Ulna	79.12.32↔ Geschl Reposition e Ulnafraktur m inn Knochfix d Markn
78.06.20↔ Knchtx an d Ptl, Knchntrnsp, Gfgstelt, oh mkrvsk Anst	79.12.39↔ Gschl Rp e Ulnfx m S inn Knchfx (z.B. d Schraub, Pl)
78.16.00↔ Anl e Fixat ext an d Patel (inkl. Rep v Fx), n.n.bez.	79.12.99↔ Geschl Rep e Fx an Rad und Ulna m inn Knochfix, So
78.16.10↔ Geschl Reposition e Fx d Patel m Knochfix d Fixat ext	79.19.30↔ Geschl Reposition e Fx d Patella mit inn Knochfix
78.16.11↔ Off Reposition e Fx d Patella m Knochfix d Fixat ext	79.29.00↔ Off Rep e Fx and bez Kn oh Inn Knochfix, n.n.bez.
78.16.99↔ Anl e Fixat ext an d Patel (inkl. Rep von Fx), So	79.29.10↔ Off Rep e einf Fx d Klav und Skapula oh Inn Knochfix
78.43↔ Sonstige plastische Rekonstruktion an Radius und Ulna	79.29.11↔ Off Rep e Mehrfragmfx d Klav und Skap oh Inn Knochfix

79.29.30↔	Offene Reposition e Fx d Patella ohne Inn Knochfix	81.44.99↔	Stabilisierung der Patella, sonstige
79.29.99↔	Off Rep e Fx and bez Kn oh Inn Knochfix, sonstige	81.45.00↔	Sonstige Rekonstruktion an den Kreuzbändern, n.n.bez.
79.36.00↔	Off Rep e Fx an Tibia und Fib m inn Knochfix, n.n.bez.	81.45.19↔	Sonstige Rekonstruktion an den Kreuzbändern, arthr
79.36.10↔	Off Rp e einf Fx prx Tb m inn Knochfx d (Blount)Klm o int Drht	81.45.20↔	Reko d vorderen Kreuzb m aut Patsehne, offen chir
79.36.11↔	Off Rep e einf Fx d prox Tib m inn Knochfix d Schraube	81.45.21↔	Reko d hint Kreuzb m aut Patsehne, offen chir
79.36.12↔	Off Rep e einf Fx d prox Tibia m So inn Knochfix	81.45.29↔	Sonstige Rekonstruktion an D Kreuzbändern, offen chir
79.36.13↔	Off Rp e Mhrfrgmfx d prx Tb m inn Knochfx d (Blount)Klm	81.45.99↔	Sonstige Rekonstruktion an den Kreuzbändern, sonstige
79.36.14↔	Off Rep e Mehrfragmfx d prox Tibia m So inn Knochfix	81.46↔	Sonstige Rekonstruktion am Kollateralband
79.36.32↔	Off Rep e einf Fx d dist Tibia m So inn Knochfix	81.47.00↔	Sonstige Rekonstruktion am Kniegelenk, n.n.bez.
79.36.50↔	Off Reposition e einf Fx d prox Fib m inn Knochfix	81.47.10↔	Refixation e osteochondralen Fragmentes a Kniegelenk
79.36.51↔	Off Reposition e Lux d proximalen Tibiofibulargelenks	81.47.11↔	Refixation e osteochondralen Fragm a Kniegelenk, arthr
79.39.40↔	Offene Reposition e Fx d Patella mit inn Knochfix	81.47.14↔	Meniskusrefixation
79.59.00↔	Off Reposition e Epiphysdiast an and bez Kn, n.n.bez.	81.47.15↔	Meniskusrefixation, arthroskopisch
79.59.10↔	Offene Reposition einer Epiphysendiastase an der Patella	81.47.16↔	Meiniskustransplantation
79.59.99↔	Off Reposition e Epiphysdiast an and bez Kn, sonstige	81.47.17↔	Knorpelxt u Implant von vitro herg Gewkult a Kniegel
79.86.00↔	Offene Reposition einer Luxation des Knies, n.n.bez.	81.47.18↔	Knrpplx u Implnt v ivt hrg Gewklt a Kniegl, arthr
79.86.10↔	Off Reposition e Lux d proximalen Tibiofibulargelenks	81.47.19↔	Knöcherne Refixation eines Kreuzbandes, offen chir
79.86.19↔	Offene Reposition einer Luxation des Kniegelenks	81.47.20↔	Knöcherne Refixation eines Kreuzbandes, arthroskopisch
79.86.99↔	Offene Reposition einer Luxation des Knies, sonstige	81.47.23↔	Subchondrale Knocheneröffnung am Kniegelenk
79.92↔	Ni näh bez Operation an Verletzung von Radius und Ulna	81.47.24↔	Subchondrale Knocheneröffnung a Kniegelenk, arthr
80.15.00↔	Sonstige Arthrotomie der Hüfte, n.n.bez.	81.47.25↔	Subch Knocheröff a Kniegel m Einbr e azell Impl, arthr
80.15.10↔	Arthr Arthrot der Hüfte, Gelenkspülung mit Drainage	81.47.26↔	Implnt e pntntndvduelln mtlschn Knrpilstzs a Kniegl
80.15.11↔	Arthr Arthrot d Hüfte, Entfernung freier Gelenkkörper	81.47.27↔	Resektionsarthroplastik am Kniegelenk
80.15.12↔	Arthr Arthrot d Hüfte, Einl oder Entf e Medträg	81.47.30↔	Sonstige Refixation und Naht a Kapselbapp d Kniegel
80.15.20↔	Arthrotomie der Hüfte, Gelenkspülung mit Drainage	81.47.31↔	Sonstige Bandplastik am Kniegelenk, offen chirurgisch
80.15.21↔	Arthrotomie der Hüfte, Entfernung freier Gelenkkörper	81.47.40↔	Sonstige Reko a Kniegel, Patel und ihr Halteapp
80.15.99↔	Sonstige Arthrotomie der Hüfte, sonstige	81.47.90↔	Sonstige Rekonstruktion am Kniegelenk, arthroskopisch
80.16.00↔	Sonstige Arthrotomie des Knies, n.n.bez.	81.47.99↔	Sonstige Rekonstruktion am Kniegelenk, sonstige
80.16.10↔	Arthr Arthrot d Kniegelenkes, Gelenkspülung mit Drain	81.95.00↔	Nht an Kaps o Lig d übrigen unteren Extrem, n.n.bez.
80.16.11↔	Arthr Arthrot d Kniegelenkes, Entf freier Gelenkkörper	81.95.10↔	Nht Kps o Lg d übrgn unt Extrm, Nht d vrd Kreuzb, arthr
80.16.12↔	Arthr Arthrot d Kniegel, Einl oder Entf e Medträg	81.95.11↔	Nht Kps o Lg d üb unt Extrm, Nht d vrd Kreuzb, offn chr
80.16.20↔	Arthrot des Kniegelenkes, Gelenkspülung mit Drainage	81.95.12↔	Nht Kps o Lg d übrgn unt Extrm, Nht d hnt Kreuzb, arthr
80.16.21↔	S Arthrt d Knies, Arthrt d Kniegl, Entf freier Gllkorp	81.95.13↔	Nht Kps o Lg d üb unt Extrm, Nht d hnt Kreuzb, offn chr
80.16.99↔	Sonstige Arthrotomie des Knies, sonstige	81.95.14↔	Nht Kps o Lg d üb unt Extrm, Nht md Kpslb Ingr a Mnsks, arthr
80.46.00↔	Durchtr von Gelkaps, Lig oder Knorp a Knie, n.n.bez.	81.95.15↔	Nht Kps o Lg d üb unt Extrm, Nht md Kpslb Ingr a Mnsks, offchr
80.46.10↔	Durchtr von Gelkaps, Ligament oder Knorpel a Kniegel	81.95.16↔	Nht Kps o Lg d übrgn unt Extrm, Nht d lt Kpslbbp, arthr
80.46.20↔	Durchtr von Gelkaps, Lig o Knorp a prox Tibiofibgel	81.95.17↔	Nht Kps o Lg d üb unt Extrm, Nht d lt Kpslbbp, offn chr
80.46.99↔	Durchtr von Gelkaps, Lig oder Knorp a Knie, sonstige	81.95.18↔	Nht Kps o Lg d üb unt Extrm, Nht d drs Kpslbbp, offn chr
80.6x.00↔	Meniskektomie am Knie, n.n.bez.	81.95.99↔	Nht an Kaps o Lig d übrigen unteren Extrem, sonstige
80.6x.10↔	Meniskektomie am Knie, arthroskopisch, partiell	81.96.93↔	So gelrek und gelpj Ingr, Implant/Entf e Kollagenmen
80.6x.11↔	Meniskektomie am Knie, arthroskopisch, total	81.96.94↔	S glrk u glpl Ingr, Implnt/Entf e Klgnmm, arthr
80.6x.20↔	Meniskektomie am Knie, offen chirurgisch, partiell	81.99.14↔	Arthroskopische Revision eines Gelenkes, Ellbogen
80.6x.21↔	Meniskektomie am Knie, offen chirurgisch, total	81.99.1a↔	Arthroskopische Revision eines Gelenkes, Kniegelenk
80.6x.99↔	Meniskektomie am Knie, sonstige	81.99.1b↔	Arthr Revision e Gel, Proximales Tibiofibulargelenk
80.76.00↔	Synovektomie am Knie, n.n.bez.	81.99.24↔	Offen chirurgische Revision eines Gelenkes, Ellbogen
80.76.10↔	Arthroskopische Synovektomie am Kniegelenk	81.99.2a↔	Offen chirurgische Revision eines Gelenkes, Kniegelenk
80.76.11↔	Arthr Synovektomie a proximalen Tibiofibulargelenk	81.99.2b↔	Offen Chir Revision e Gel, Prox Tibiofibulargelenk
80.76.20↔	Offene Synovektomie am Kniegelenk	81.99.34↔	Arthroskopische Operation am Gelenknorpel, Ellbogen
80.76.21↔	Offene Synovektomie am proximalen Tibiofibulargelenk	81.99.3a↔	Arthr Operation a Gelkn und an D Menisken, Kniegelenk
80.76.99↔	Synovektomie am Knie, sonstige	81.99.3b↔	Arthr Operation a Gelkn, Proximales Tibiofibulargelenk
80.86.00↔	Sonstige Lok Exz oder Destr e Gelläs a Knie, n.n.bez.	81.99.4a↔	Offen Chir Op a Gelkn und an D Menisken, Kniegel
80.86.10↔	Arthr lokale Exzision oder Destruktion a Kniegelenk	81.99.4b↔	Offen Chir Op a Gelkn, Proximales Tibiofibulargelenk
80.86.11↔	Débridement am Kniegelenk	81.99.54↔	Arthrorise und Temporäre Fixation eines Gelenkes, Ellbogen
80.86.12↔	Zystenexstirpation am Kniegelenk	81.99.5a↔	Arthrorise und Temporäre Fixation eines Gelenkes, Kniegelenk
80.86.13↔	Exzision eines Meniskusganglions am Kniegelenk	81.99.5b↔	Arthr und Temporäre Fix e Gel, Prox Tibiofibulargelenk
80.86.99↔	Sonstige Lok Exz oder Destr e Gelläs a Knie, sonstige	81.99.82↔	Sonstige Arthr Op an Gel und Gelstrukt, Kniegel
81.42↔	Five in one Rekonstruktion am Kniegelenk	81.99.95↔	So offen Chir Op an Gel u Gelkn, Prox Radioulnargelenk
81.43↔	Rekonstruktion am Kniegelenk nach unhappy triad	81.99.9a↔	So offen Chir Op an Gel und Gelkn, Prox Tibiofibgel
81.44.00↔	Stabilisierung der Patella, n.n.bez.	84.29.00↔	Sonstige Replantation, n.n.bez.
81.44.10↔	Stabilisierung der Patella, Retinakulumspaltung, lateral	84.29.10↔	Sonstige Replantation, Obere Extremität
81.44.11↔	Stb d Ptl, Rtnklmsplntng, ltrl m Züglngsprtion	84.29.20↔	Sonstige Replantation, Untere Extremität
81.44.12↔	Stab d Patel, Verlagerung d Patellarsehnenansatzes	84.29.99↔	Sonstige Replantation, sonstige
81.44.13↔	Stb d Ptl, Vrlg d Ptlrshnnstszs m Knchsnpn		

Prozedur I18-2

01.15↔	Biopsie am Schädel	76.11.99↔	Biopsie an Gesichtsschädelknochen, sonstige
34.22↔	Mediastinoskopie	76.19.11↔	Offene Biopsie (mit Inzision) am Kiefergelenk
76.11.00↔	Biopsie an Gesichtsschädelknochen, n.n.bez.	77.40.20↔	Knochbiops, ohne Ang d Lokalisation, Offene Knochbiops
76.11.11↔	Offene Biopsie (mit Inzision) an Gesichtsschädelknochen	77.40.99↔	Knochenbiopsie, ohne Angabe der Lokalisation, sonstige

77.41.00↔	Knochbiops von Skap, Klav, Rip und Sternum, n.n.bez.	80.25.10↔	Diagnostische Arthroskopie der Hüfte
77.41.20↔	Knochbiops von Skap, Klav, Rip u Stern, Off Knochbiops	80.25.20↔	Arthr assist Versorgung einer Fraktur a Hüftgelenk
77.41.99↔	Knochbiops von Skap, Klav, Rip und Sternum, sonstige	80.25.99↔	Arthroskopie der Hüfte, sonstige
77.42.00↔	Knochenbiopsie am Humerus, n.n.bez.	80.26.00↔	Arthroskopie des Knies, n.n.bez.
77.42.20↔	Knochenbiopsie am Humerus, Offene Knochenbiopsie	80.26.10↔	Diagnostische Arthroskopie des Knies
77.42.99↔	Knochenbiopsie am Humerus, sonstige	80.26.20↔	Arthr assist Versorgung einer Fraktur a Kniegelenk
77.43.00↔	Knochenbiopsie an Radius und Ulna, n.n.bez.	80.26.99↔	Arthroskopie des Knies, sonstige
77.43.20↔	Knochenbiopsie an Radius und Ulna, Offene Knochenbiopsie	80.27.00↔	Arthroskopie des Sprunggelenks, n.n.bez.
77.43.99↔	Knochenbiopsie an Radius und Ulna, sonstige	80.27.10↔	Diagnostische Arthroskopie des Sprunggelenks
77.44.00↔	Knochenbiopsie an Karpalia und Metakarpalia, n.n.bez.	80.27.20↔	Arthr assist Versorgung einer Fraktur a Sprunggelenk
77.44.20↔	Knochbiops an Karpal und Metakarp, Offene Knochbiops	80.27.99↔	Arthroskopie des Sprunggelenks, sonstige
77.44.99↔	Knochenbiopsie an Karpalia und Metakarpalia, sonstige	80.28↔	Arthroskopie von Fuss- und Zehen
77.45.00↔	Knochenbiopsie am Femur, n.n.bez.	80.29.00↔	Arthroskopie an anderer bezeichneter Lokalisation, n.n.bez.
77.45.20↔	Knochenbiopsie am Femur, Offene Knochenbiopsie	80.29.10↔	Diagnostische Arthroskopie des Kiefergelenkes
77.45.99↔	Knochenbiopsie am Femur, sonstige	80.29.11↔	Diagnostische Arthroskopie eines Thoraxgelenkes
77.46.00↔	Knochenbiopsie an der Patella, n.n.bez.	80.29.12↔	Diagnostische Arthroskopie an der Wirbelsäule
77.46.20↔	Knochenbiopsie an der Patella, Offene Knochenbiopsie	80.29.19↔	Diagnostische Arthr an and bezeichneter Lokalisation
77.46.99↔	Knochenbiopsie an der Patella, sonstige	80.29.99↔	Arthroskopie an anderer bezeichneter Lokalisation, sonstige
77.47.00↔	Knochenbiopsie an Tibia und Fibula, n.n.bez.	80.31.00↔	Gelenksbiopsie an der Schulter, n.n.bez.
77.47.20↔	Knochenbiopsie an Tibia und Fibula, Offene Knochenbiopsie	80.31.20↔	Arthroskopische Gelenkbiopsie an der Schulter
77.47.99↔	Knochenbiopsie an Tibia und Fibula, sonstige	80.31.30↔	Offene Gelenkbiopsie an der Schulter
77.48.00↔	Knochenbiopsie an Tarsalia und Metatarsalia, n.n.bez.	80.31.99↔	Gelenksbiopsie an der Schulter, sonstige
77.48.20↔	Knochbiops an Tarsalia und Metatars, Offene Knochbiops	80.32.00↔	Gelenksbiopsie am Ellenbogen, n.n.bez.
77.48.99↔	Knochenbiopsie an Tarsalia und Metatarsalia, sonstige	80.32.20↔	Arthroskopische Gelenkbiopsie am Ellenbogen
77.49.00↔	Knochbiops an and näher bez Kn, auss Gschk, n.n.bez.	80.32.30↔	Offene Gelenksbiopsie am Ellenbogen
77.49.21↔	Knbp an and näh bz Kn, au Gschk, Knbp an d Ws, Off Knbp	80.32.99↔	Gelenksbiopsie am Ellenbogen, sonstige
77.49.41↔	Knbp a and näh bz Kn, au Gk, Knbp an Phl d Fs, Off Knbp	80.33.00↔	Gelenkbiopsie am Handgelenk, n.n.bez.
77.49.91↔	Knchbiops an and näh bz Kn, auss Gschk, Off Knchbiops	80.33.20↔	Arthroskopische Gelenkbiopsie am Handgelenk
77.49.99↔	Knochbiops an and näher bez Kn, auss Gschk, sonstige	80.33.30↔	Offene Gelenksbiopsie am Handgelenk
79.12.00↔	Geschl Rep e Fx an Rad u Ulna m inn Knochfix, n.n.bez.	80.33.99↔	Gelenkbiopsie am Handgelenk, sonstige
79.12.10↔	Gschl Rp e dst Rdfx m inn Knchfx d Drht o Zgg/Crcl	80.34.00↔	Gelenkbiopsie an Hand und Finger, n.n.bez.
79.12.11↔	Gschl Rp e dst Rdfx m inn Knchfx d intrmd Drht	80.34.20↔	Arthroskopische Gelenkbiopsie an Hand und Finger
79.12.12↔	Geschl Reposition e dist Radfx m inn Knochfix d Markn	80.34.30↔	Offene Gelenksbiopsie an Hand und Finger
79.12.19↔	Gschl Rp e dst Rdfx m S inn Knchfx (z.B. d Schraub, Pl)	80.34.99↔	Gelenkbiopsie an Hand und Finger, sonstige
79.12.20↔	Geschl Rep e sonst Radfx d Draht o Zuggurtung/Cercl	80.35.00↔	Gelenkbiopsie an der Hüfte, n.n.bez.
79.12.21↔	Gschl Rp e snst Rdfx m inn Knchfx d intrmd Drht	80.35.20↔	Arthroskopische Gelenkbiopsie an der Hüfte
79.12.22↔	Geschl Rep e sonstigen Radfx m inn Knochfix d Markn	80.35.30↔	Offene Gelenksbiopsie an der Hüfte
79.12.29↔	Gschl Rp e snst Rdfx m S inn Knfx (zB d Sb, Pl)	80.35.99↔	Gelenkbiopsie an der Hüfte, sonstige
79.12.30↔	Gschl Rp e Ulnfx m inn Knchfx d Drht o Zgg/Crcl	80.36.00↔	Gelenkbiopsie am Knie, n.n.bez.
79.12.31↔	Geschl Rep e Ulnafx m inn Knochfix d intramed Draht	80.36.20↔	Arthroskopische Gelenkbiopsie am Knie
79.12.32↔	Geschl Reposition e Ulnafraktur m inn Knochfix d Markn	80.36.30↔	Gelenkbiopsie am Knie, Offene Gelenksbiopsie am Knie
79.12.39↔	Gschl Rp e Ulnfx m S inn Knchfx (z.B. d Schraub, Pl)	80.36.99↔	Gelenkbiopsie am Knie, sonstige
79.12.99↔	Geschl Rep e Fx an Rad und Ulna m inn Knochfix, So	80.37.00↔	Gelenkbiopsie am Sprunggelenk, n.n.bez.
79.36.00↔	Off Rep e Fx an Tibia und Fib m inn Knochfix, n.n.bez.	80.37.20↔	Arthroskopische Gelenkbiopsie am Sprunggelenk
79.36.10↔	Off Rp e einf Fx prx Tb m inn Knchfx d (Blount)Klm o int Drht	80.37.30↔	Offene Gelenksbiopsie am Sprunggelenk
79.36.11↔	Off Rep e einf Fx d prox Tib m inn Knochfix d Schraube	80.37.99↔	Gelenkbiopsie am Sprunggelenk, sonstige
79.36.12↔	Off Rep e einf Fx d prox Tibia m So inn Knochfix	80.38.00↔	Gelenkbiopsie an Fuss und Zehen, n.n.bez.
79.36.13↔	Off Rp e Mhrfrgmfx d prx Tb m inn Knchfx d (Blount)Klm	80.38.20↔	Arthroskopische Gelenkbiopsie an Fuss und Zehen
79.36.14↔	Off Rep e Mehrfrgmfx d prox Tibia m So inn Knochfix	80.38.30↔	Offene Gelenksbiopsie an Fuss und Zehen
79.36.32↔	Off Rep e einf Fx d dist Tibia m So inn Knochfix	80.38.99↔	Gelenkbiopsie an Fuss und Zehen, sonstige
79.36.50↔	Off Reposition e einf Fx d prox Fib m inn Knochfix	80.39.00↔	Gelenksbiopsie an anderer bezeichneter Lokalisation, n.n.bez.
79.36.51↔	Off Reposition e Mehrfrgmfx d prox Fib m inn Knochfix	80.39.20↔	Arthroskopische Gelenkbiopsie am Kiefergelenk
80.20.00↔	Arthroskopie, ohne Angabe der Lokalisation, n.n.bez.	80.39.21↔	Arthroskopische Gelenkbiopsie am Sternoklavikulargelenk
80.20.10↔	Diagnostische Arthroskopie ohne Angabe der Lokalisation	80.39.29↔	Sonstige Arthr Gelenkbiopsie an and bez Lokalisation
80.20.20↔	Arthr assist Versorgung e Fx ohne Ang d Lokalisation	80.39.30↔	Offene Gelenksbiopsie an and bezeichneter Lokalisation
80.20.99↔	Arthroskopie, ohne Angabe der Lokalisation, sonstige	80.39.40↔	Gelenksbiopsie an der Wirbelsäule
80.21.00↔	Arthroskopie der Schulter, n.n.bez.	80.39.99↔	Gelenksbiopsie an anderer, bezeichneter Lokalisation, sonstige
80.21.10↔	Diagnostische Arthroskopie der Schulter	80.6x.00↔	Meniskektomie am Knie, n.n.bez.
80.21.20↔	Arthr assist Versorgung e Fx a Humeroerglenoidalgelenk	80.6x.10↔	Meniskektomie am Knie, arthroskopisch, partiell
80.21.99↔	Arthroskopie der Schulter, sonstige	80.6x.11↔	Meniskektomie am Knie, arthroskopisch, total
80.22.00↔	Arthroskopie des Ellbogens, n.n.bez.	80.6x.20↔	Meniskektomie am Knie, offen chirurgisch, partiell
80.22.10↔	Diagnostische Arthroskopie des Ellenbogens	80.6x.21↔	Meniskektomie am Knie, offen chirurgisch, total
80.22.20↔	Arthr assist Versorgung e Fraktur a Ellenbogengelenk	80.6x.99↔	Meniskektomie am Knie, sonstige
80.22.99↔	Arthroskopie des Ellbogens, sonstige	80.80.10↔	Sonstige lokale Exz oder Destr e Gelenkläsion, arthr
80.23.00↔	Arthroskopie des Handgelenks, n.n.bez.	80.82.10↔	Arthr lokale Exz oder Destr e Gelenkläsion a Ellb
80.23.10↔	Diagnostische Arthroskopie des Handgelenkes	80.83.10↔	Arthr lokale Exz oder Destr e Gelläs a Handgelenk
80.23.20↔	Arthr assist Versorgung einer Fraktur im Handgelenk	80.85.10↔	Arthr lokale Exz oder Destr e Gelenkläsion an d Hüfte
80.23.99↔	Arthroskopie des Handgelenks, sonstige	80.87.10↔	Arthr Lok Exz o Destr e Gelläs a oberen Sprunggelenk
80.24↔	Arthroskopie von Hand- und Finger	80.87.20↔	Arthr Lok Exz o Destr e Gelläs a unteren Sprunggelenk
80.25.00↔	Arthroskopie der Hüfte, n.n.bez.	80.88.10↔	Arthr lokale Exz oder Destr e Gelläs an Fuss und Zehen

80.89.10↔ Arthr Lok Exz o Destr e Gelläs a Sternokigel
 80.89.20↔ Arthr lokale Exz oder Destr e Gelläs a lliosgel

80.89.40↔ Arthr Lok Exz oder Destr e Gelläs an and bez Lok
 81.90.10↔ Autg matrixinduzierte Chondrozyttx an Gelenken, arthr

ADRG I19 Komplexe Wirbelkörperfusion ohne äusserst schwere CC

Diagnose in Tabelle I19-1 und mindestens eine Prozedur in Tabelle I19-2 oder Prozedur in Tabelle I19-3

DRG I19A Komplexe Wirbelkörperfusion ohne äusserst schwere CC, Alter < 18 Jahre

Alter < 18 Jahre

DRG I19B Komplexe Wirbelkörperfusion ohne äusserst schwere CC, Alter > 17 Jahre

Diagnose I19-1

M40.00	Kyphose als Haltungsstörung, mehrere Lok WS	M40.52	Lordose, nnbez, Zervikalbereich
M40.01	Kyphose als Haltungsstör, Okzipito-Atlanto-Axialbereich	M40.53	Lordose, nnbez, Zervikothorakalbereich
M40.02	Kyphose als Haltungsstörung, Zervikalbereich	M40.54	Lordose, nnbez, Thorakalbereich
M40.03	Kyphose als Haltungsstör, Zervikothorakalbereich	M40.55	Lordose, nnbez, Thorakolumbalbereich
M40.04	Kyphose als Haltungsstörung, Thorakalbereich	M40.56	Lordose, nnbez, Lumbalbereich
M40.05	Kyphose als Haltungsstör, Thorakolumbalbereich	M40.57	Lordose, nnbez, Lumbosakralbereich
M40.06	Kyphose als Haltungsstörung, Lumbalbereich	M40.58	Lordose, nnbez, Sakral-/Sakrokokzygealbereich
M40.07	Kyphose als Haltungsstör, Lumbosakralbereich	M40.59	Lordose, nnbez, nnbez Lokalisation
M40.08	Kyphose als Haltungsstör, Sakral-/Sakrokokzygealbereich	M41.00	Idiopath Skoliose b Kind, mehrere Lok WS
M40.09	Kyphose als Haltungsstörung, nnbez Lokalisation	M41.01	Idiopath Skoliose b Kind, Okzipito-Atlanto-Axialbereich
M40.10	Sonst sek Kyphose, mehrere Lok WS	M41.02	Idiopath Skoliose b Kind, Zervikalbereich
M40.11	Sonst sek Kyphose, Okzipito-Atlanto-Axialbereich	M41.03	Idiopath Skoliose b Kind, Zervikothorakalbereich
M40.12	Sonst sek Kyphose, Zervikalbereich	M41.04	Idiopath Skoliose b Kind, Thorakalbereich
M40.13	Sonst sek Kyphose, Zervikothorakalbereich	M41.05	Idiopath Skoliose b Kind, Thorakolumbalbereich
M40.14	Sonst sek Kyphose, Thorakalbereich	M41.06	Idiopath Skoliose b Kind, Lumbalbereich
M40.15	Sonst sek Kyphose, Thorakolumbalbereich	M41.07	Idiopath Skoliose b Kind, Lumbosakralbereich
M40.16	Sonst sek Kyphose, Lumbalbereich	M41.08	Idiopath Skoliose b Kind, Sakral-/Sakrokokzygealbereich
M40.17	Sonst sek Kyphose, Lumbosakralbereich	M41.09	Idiopath Skoliose b Kind, nnbez Lok
M40.18	Sonst sek Kyphose, Sakral-/Sakrokokzygealbereich	M41.10	Idiopath Skoliose b Jugendl, mehrere Lok WS
M40.19	Sonst sek Kyphose, nnbez Lokalisation	M41.11	Idiopath Skoliose b Jugendl, Okzipito-Atlanto-Axialbereich
M40.20	So u nnbez Kyphose, mehrere Lok Wirbelsäule	M41.12	Idiopath Skoliose b Jugendl, Zervikalbereich
M40.21	So u nnbez Kyphose, Okzipito-Atlanto-Axialbereich	M41.13	Idiopath Skoliose b Jugendl, Zervikothorakalbereich
M40.22	So u nnbez Kyphose, Zervikalbereich	M41.14	Idiopath Skoliose b Jugendl, Thorakalbereich
M40.23	So u nnbez Kyphose, Zervikothorakalbereich	M41.15	Idiopath Skoliose b Jugendl, Thorakolumbalbereich
M40.24	So u nnbez Kyphose, Thorakalbereich	M41.16	Idiopath Skoliose b Jugendl, Lumbalbereich
M40.25	So u nnbez Kyphose, Thorakolumbalbereich	M41.17	Idiopath Skoliose b Jugendl, Lumbosakralbereich
M40.26	So u nnbez Kyphose, Lumbalbereich	M41.18	Idiopath Skoliose b Jugendl, Sakral-/SakrokokzygealBer
M40.27	So u nnbez Kyphose, Lumbosakralbereich	M41.19	Idiopath Skoliose b Jugendl, nnbez Lok
M40.28	So u nnbez Kyphose, Sakral- u Sakrokokzygealbereich	M41.20	Sonst idiopath Skoliose, mehrere Lok WS
M40.29	So u nnbez Kyphose, nnbez Lokalisation	M41.21	Sonst idiopath Skoliose, Okzipito-Atlanto-Axialbereich
M40.30	Flachrücken, mehrere Lok Wirbelsäule	M41.22	Sonst idiopath Skoliose, Zervikalbereich
M40.31	Flachrücken, Okzipito-Atlanto-Axialbereich	M41.23	Sonst idiopath Skoliose, Zervikothorakalbereich
M40.32	Flachrücken, Zervikalbereich	M41.24	Sonst idiopath Skoliose, Thorakalbereich
M40.33	Flachrücken, Zervikothorakalbereich	M41.25	Sonst idiopath Skoliose, Thorakolumbalbereich
M40.34	Flachrücken, Thorakalbereich	M41.26	Sonst idiopath Skoliose, Lumbalbereich
M40.35	Flachrücken, Thorakolumbalbereich	M41.27	Sonst idiopath Skoliose, Lumbosakralbereich
M40.36	Flachrücken, Lumbalbereich	M41.28	Sonst idiopath Skoliose, Sakral-/Sakrokokzygealbereich
M40.37	Flachrücken, Lumbosakralbereich	M41.29	Sonst idiopath Skoliose, nnbez Lokalisation
M40.38	Flachrücken, Sakral-/Sakrokokzygealbereich	M41.30	Thoraxbedingte Skoliose, mehrere Lok WS
M40.39	Flachrücken, nnbez Lokalisation	M41.31	Thoraxbedingte Skoliose, Okzipito-Atlanto-Axialbereich
M40.40	Sonstige Lordose, mehrere Lok WS	M41.32	Thoraxbedingte Skoliose, Zervikalbereich
M40.41	Sonstige Lordose, Okzipito-Atlanto-Axialbereich	M41.33	Thoraxbedingte Skoliose, Zervikothorakalbereich
M40.42	Sonstige Lordose, Zervikalbereich	M41.34	Thoraxbedingte Skoliose, Thorakalbereich
M40.43	Sonstige Lordose, Zervikothorakalbereich	M41.35	Thoraxbedingte Skoliose, Thorakolumbalbereich
M40.44	Sonstige Lordose, Thorakalbereich	M41.36	Thoraxbedingte Skoliose, Lumbalbereich
M40.45	Sonstige Lordose, Thorakolumbalbereich	M41.37	Thoraxbedingte Skoliose, Lumbosakralbereich
M40.46	Sonstige Lordose, Lumbalbereich	M41.38	Thoraxbedingte Skoliose, Sakral-/Sakrokokzygealbereich
M40.47	Sonstige Lordose, Lumbosakralbereich	M41.39	Thoraxbedingte Skoliose, nnbez Lokalisation
M40.48	Sonstige Lordose, Sakral-/Sakrokokzygealbereich	M41.40	Neuromyopath Skoliose, mehrere Lok WS
M40.49	Sonstige Lordose, nnbez Lokalisation	M41.41	Neuromyopath Skoliose, Okzipito-Atlanto-Axialbereich
M40.50	Lordose, nnbez, mehrere Lok WS	M41.42	Neuromyopathische Skoliose, Zervikalbereich
M40.51	Lordose, nnbez, Okzipito-Atlanto-Axialbereich	M41.43	Neuromyopath Skoliose, Zervikothorakalbereich



M41.44	Neuromyopathische Skoliose, Thorakalbereich	M41.85	So Formen Skoliose, Thorakolumbalbereich
M41.45	Neuromyopathische Skoliose, Thorakolumbalbereich	M41.86	So Formen Skoliose, Lumbalbereich
M41.46	Neuromyopathische Skoliose, Lumbalbereich	M41.87	So Formen Skoliose, Lumbosakralbereich
M41.47	Neuromyopathische Skoliose, Lumbosakralbereich	M41.88	So Formen Skoliose, Sakral-/Sakrokokzygealbereich
M41.48	Neuromyopathische Skoliose, Sakral-/Sakrokokzygealbereich	M41.89	So Formen Skoliose, nnbez Lokalisation
M41.49	Neuromyopathische Skoliose, nnbez Lokalisation	M41.90	Skoliose, nnbez, mehrere Lok WS
M41.50	Sonst sek Skoliose, mehrere Lok WS	M41.91	Skoliose, nnbez, Okzipito-Atlanto-Axialbereich
M41.51	Sonst sek Skoliose, Okzipito-Atlanto-Axialbereich	M41.92	Skoliose, nnbez, Zervikalbereich
M41.52	Sonst sek Skoliose, Zervikalbereich	M41.93	Skoliose, nnbez, Zervikothorakalbereich
M41.53	Sonst sek Skoliose, Zervikothorakalbereich	M41.94	Skoliose, nnbez, Thorakalbereich
M41.54	Sonst sek Skoliose, Thorakalbereich	M41.95	Skoliose, nnbez, Thorakolumbalbereich
M41.55	Sonst sek Skoliose, Thorakolumbalbereich	M41.96	Skoliose, nnbez, Lumbalbereich
M41.56	Sonst sek Skoliose, Lumbalbereich	M41.97	Skoliose, nnbez, Lumbosakralbereich
M41.57	Sonst sek Skoliose, Lumbosakralbereich	M41.98	Skoliose, nnbez, Sakral-/Sakrokokzygealbereich
M41.58	Sonst sek Skoliose, Sakral-/Sakrokokzygealbereich	M41.99	Skoliose, nnbez, nnbez Lokalisation
M41.59	Sonst sek Skoliose, nnbez Lokalisation	M96.2	Kyphose nach Bestrahlung
M41.80	So Formen Skoliose, mehrere Lok WS	M96.3	Kyphose nach Laminektomie
M41.81	So Formen Skoliose, Okzipito-Atlanto-Axialbereich	M96.4	Postoperative Lordose
M41.82	So Formen Skoliose, Zervikalbereich	M96.5	Skoliose nach Bestrahlung
M41.83	So Formen Skoliose, Zervikothorakalbereich	Q67.5	Angeborene Deformitäten Wirbelsäule
M41.84	So Formen Skoliose, Thorakalbereich		

Prozedur I19-2

03.02↔	Relaminektomie	78.49.60↔	Drs u vnt kmb istmt Krspsy (zB b Skl), nnbz
78.49.22↔	Wirbelkern d Implant (z.B. b Kyphose): 2 Wirbel	78.49.61↔	Drs u vnt kb istmt Krrkrspondyl (zB b Skl) N prmst, 3-6 Sg
78.49.23↔	Wirbelkern d Implant (z.B. b Kyphose): 3 Wirbel	78.49.62↔	Drs u vnt kb istmt Krrkrndyl (zB b Skl) N prmst, 7-10 Sg
78.49.24↔	Wirbelkern d Implant (z.B. b Kyphose): 4 Wirbel	78.49.63↔	Drs u vnt kb istmt Krspsy (zB b Skl) N prmst, 11 o mr Sg
78.49.25↔	Wrbkrs d Implnt (z.B. b Kyphs): 5 o mhr Wrbk	78.49.64↔	Drs u vnt kb istmt Krspsy (zB b Skl), prmstb, 3-6 Sg
78.49.27↔	Wirbelkern d So Mat (z.B. b Kyphose), 2 Wirbel	78.49.65↔	Drs u vnt kb istmt Krspsy (zB b Skl), prmstb, 7-10 Sg
78.49.28↔	Wirbelkern d So Mat (z.B. b Kyphose), 3 Wirbel	78.49.66↔	Drs u vnt kb istmt Krspsy (zB b Skl), prmstb, 11 o mr Sg
78.49.2a↔	Wirbelkern d So Mat (z.B. b Kyphose), 4 o mehr Wirbel	78.49.69↔	Drs u vnt kmb instrmt Krrkrspondyl (z.B. b Skl), S
78.49.31↔	Kompl Reko d Ws (z.B. b Kyphose) d vord Abstützspan	78.49.71↔	Kmpl Rk d Ws (zB b Skl) d sbkt Hrrngnstmntm (b Knd)
78.49.32↔	Kmpl Rk d Ws (zB b Kyphs) d Kyphktmie (zB n LndstSlzr)	81.01↔	Spondylodese an Atlas-Axis
78.49.33↔	Kmpl Rk d Ws (z.B. b Kyphs) d Drs Krr oh vntrls Rleas	81.04↔	Dorsale und dorsolumbale Spondylodese, ventraler Zugang
78.49.34↔	Kmpl Rk d Ws (z.B. b Kyphs) d Drs Krr m vntr Rleas	81.05↔	Dorsale und dorsolumbale Spondylodese, dorsaler Zugang
78.49.35↔	Kompl Reko d Ws (z.B. b Kyphose) d dorsoventrale Korr	81.06↔	Lumbale und lumbosakrale Spondylodese, ventraler Zugang
78.49.36↔	Knt u plysgmntl Drs Lrdspnd (DLS) n Zielk (zB b Kyphs)	81.07↔	Lumbale und lumbosakrale Spondylodese, intratransverser Zugang
78.49.37↔	Klt u trdkir Sbtrknstm (zB n Tsn o HsYL) (zB b Kyphs)	81.08↔	Lumbale und lumbosakrale Spondylodese, dorsaler Zugang
78.49.38↔	Klt u mnsgmtl zvthrk Ldsp zB n Msn, Ut o Sns zB b Kyphs	81.30↔	Reoperation einer Spondylodese, n.n.bez.
78.49.40↔	Kpl Rk d Ws d Wt Ep mt K a FGsLg [Sp My A (SMA)St], 1 Kl	81.31↔	Reoperation einer Spondylodese an Atlas-Axis
78.49.41↔	Kpl Rk d Ws d Wt Ep mt K a FGsLg [Sp My A (SMA)St], 2 K	81.32↔	Reop e sonst zervikalen Spondylodes m ventralem Zugang
78.49.42↔	Kpl Rk d Ws d Wt Ep mt K a FGsLg [Sp My A (SMA)St], 3 K	81.33↔	Reop e sonstigen zervikalen Spondylodese m dors Zugang
78.49.43↔	Kpl Rk d Ws d Wt Ep mt K a FGsLg [Sp My A (SMA)St], 4 K	81.34↔	Reop e dors u dorsolumb Spondylodes, ventraler Zugang
78.49.44↔	Kpl Rk d Ws d Wt Ep mt K a FGsLg [Sp My A (SMA)St], 5 K	81.35↔	Reop e dors und dorsolumb Spondylodese, dors Zugang
78.49.45↔	Kpl Rk d Ws d Wt Ep mt K a FGsLg [Sp My A (SMA)St], 6 K	81.36↔	Reop e lumb u lumbosakr Spondylodes, ventraler Zugang
78.49.46↔	Kpl Rk d Ws d Wt Ep mt K a FGsLg [Sp My A (SMA)St], 7 K	81.37↔	Reop e lmb u lmbskr Spndylods, intrtrnsvrs Zg
78.49.47↔	Kpl Rk d Ws d Wt Ep mt K a FGsLg [Sp My A (SMA)St], 8 K	81.38↔	Reop e lumb und lumbosakr Spondylodese, dors Zugang
78.49.48↔	Kpl Rk d Ws d Wt Ep mt K a FGsLg [Sp My A (SMA)St], 9 K	81.62.00↔	Spondylodes o Reop e Spondylodes v 23 Wirb, n.n.bez.
78.49.4a↔	Kpl Rk d Ws d Wt Ep mt K a FGsLg [Sp My A (SMA)St], 10 K	81.62.10↔	Spondylodese von 2 Wirbeln, dorsal
78.49.4b↔	Kpl Rk d Ws d Wt Ep mt K a FGsLg [Sp My A (SMA)St], 11 K	81.62.11↔	Spondylodes v 2 Wirbeln, dors u vent komb, interkorp
78.49.4c↔	Kpl Rk d Ws d Wt Ep mt K a FGsLg [Sp My A (SMA)St], 12 K	81.62.20↔	Spondylodese von 3 Wirbeln, dorsal
78.49.4d↔	Kl Rk d Ws d W Ep m K a FGsLg [Sp M A (SMA)St], 13 u mr K	81.62.21↔	Spondylodes v 3 Wirbeln, dors u vent komb, interkorp
78.49.4e↔	Kmpl Rk d Ws (z.B. b Skl) d drsvntrl Epphysd	81.62.22↔	Spondylodese von 3 Wirbeln, ventral, interkorporell
78.49.4f↔	Kmpl Rk d Ws (z.B. b Skl) d untrl Epphysd m drs Wrbfls	81.62.23↔	Spondylodese von 3 Wirbeln, dorsal, dynamisch
78.49.4g↔	Kmpl Rk d Ws (z.B. b Skl) d bitrl Epphysd m drs Wrbfls	81.62.99↔	Spondylodese o Reop e Spondylodese von 23 Wirbeln, So
78.49.50↔	Drs o vnt instrmt Krrkrspondyl (z.B. b Skl), n.n.bez.	81.63.00↔	Spondylodes o Reop e Spondylodes v 48 Wirb, n.n.bez.
78.49.51↔	Drs istmt Krspsy (zB b Skl), N prmstb, 3-6 Sg	81.63.10↔	Spondylodese von 4 - 6 Wirbeln, dorsal
78.49.52↔	Drs istmt Krspsy (zB b Skl), N prmstb, 7-10 Sg	81.63.11↔	Spondylodes v 4 6 Wirb, dors u vent komb, interkorp
78.49.53↔	Drs instrmt Krspsy (zB b Skl), N prmstb, 11 o mr Sg	81.63.12↔	Spondylodese von 4 - 6 Wirbeln, ventral, interkorporell
78.49.54↔	Drs istmt Krspsy (zB b Skl), prmstb, 3-6 Sg	81.63.13↔	Spondylodese von 4 - 6 Wirbeln, dorsal, dynamisch
78.49.55↔	Drs istmt Krspsy (zB b Skl), prmstb, 7-10 Sg	81.63.20↔	Spondylodese von 7 - 8 Wirbeln, dorsal
78.49.56↔	Drs istmt Krspsy (zB b Skl), prmstb, 11 o mr Sg	81.63.21↔	Spondylodes v 7 8 Wirb, dors u vent komb, interkorp
78.49.57↔	Vnt istmt Krspsy (zB b Skl), N prmstb, 3-6 Sg	81.63.22↔	Spondylodese von 7 - 8 Wirbeln, ventral, interkorporell
78.49.58↔	Vnt istmt Krspsy (zB b Skl), N prmstb, 7-10 Sg	81.63.23↔	Spondylodese von 7 - 8 Wirbeln, dorsal, dynamisch
78.49.59↔	Drs o vnt instrmt Krrkrspondyl (z.B. b Skl), S	81.63.99↔	Spondylodese o Reop e Spondylodese von 48 Wirbeln, So
78.49.5a↔	Vnt instrmt Krspsy (zB b Skl), N prmstb, 11 o mr Sg	81.64.00↔	Spndylods o Reop e Spndylods v 9 o mhr Wrb, n.n.bez.
78.49.5b↔	Vnt istmt Krspsy (zB b Skl), prmstb, 3-6 Sg	81.64.10↔	Spondylodese von 9 oder mehr Wirbeln, dorsal
78.49.5c↔	Vnt istmt Krspsy (zB b Skl), prmstb, 7-10 Sg	81.64.11↔	Spndylods v 9 o mhr Wrb, drs u vnt kmb, intrkprl
78.49.5d↔	Vnt istmt Krspsy (zB b Skl), prmstb, 11 o mr Sg	81.64.99↔	Spondylodes o Reop e Spondylodes v 9 o mehr Wirb, So

81.66.12↔ Kyphoplastik, 3 Wirbelkörper
 81.66.13↔ Kyphoplastik, 4 und mehr Wirbelkörper
 84.51.11↔ Einsetzen von interkorporellen Cages, 2 Segmente

84.51.12↔ Einsetzen von interkorporellen Cages, 3 Segmente
 84.51.13↔ Einsetzen von interkorporellen Cages, 4 oder mehr Segmente

Prozedur I19-3

81.05↔ Dorsale und dorsolumbale Spondylodese, dorsaler Zugang
 81.35↔ Reop e dors und dorsolumb Spondylodese, dors Zugang
 81.63.00↔ Spondylodes o Reop e Spondylodes v 48 Wirb, n.n.bez.
 81.63.10↔ Spondylodese von 4 - 6 Wirbeln, dorsal
 81.63.11↔ Spondylodes v 4 6 Wirb, dors u vent komb, interkorp
 81.63.12↔ Spondylodese von 4 - 6 Wirbeln, ventral, interkorporell

81.63.13↔ Spondylodese von 4 - 6 Wirbeln, dorsal, dynamisch
 81.63.20↔ Spondylodese von 7 - 8 Wirbeln, dorsal
 81.63.21↔ Spondylodes v 7 8 Wirb, dors u vent komb, interkorp
 81.63.22↔ Spondylodese von 7 - 8 Wirbeln, ventral, interkorporell
 81.63.23↔ Spondylodese von 7 - 8 Wirbeln, dorsal, dynamisch
 81.63.99↔ Spondylodese o Reop e Spondylodese von 48 Wirbeln, So

ADRG I20

Eingriffe am Fuss

Keine Hauptdiagnose in Tabelle I20-1 und Prozedur in Tabelle I20-8 oder mindestens eine Prozedur in Tabelle I20-9

DRG I20A

Eingriffe am Fuss mit mehreren hochkomplexen Eingriffen oder mit hochkomplexem Eingriff mit komplexer Diagnose

(Mindestens zwei Prozeduren in Tabelle I20-10 oder Beidseitige Prozedur in Tabelle I20-11 oder Prozedur in Tabelle I20-12 oder Diagnose in Tabelle I20-2) und (Prozedur in Tabelle I20-13 und Diagnose in Tabelle I20-3 oder mindestens zwei Prozeduren in Tabelle I20-13 oder Diagnose in Tabelle I20-4)

DRG I20B

Eingriffe am Fuss mit mehreren komplexen Eingriffen oder hochkomplexem Eingriff oder mit komplexem Eingriff mit komplexer Diagnose oder mit Osteomyelitis oder Arthritis oder Alter < 16 Jahre

Mindestens zwei Prozeduren in Tabelle I20-10 oder Beidseitige Prozedur in Tabelle I20-11 oder Prozedur in Tabelle I20-12 oder Diagnose in Tabelle I20-2 oder (Prozedur in Tabelle I20-10 oder Diagnose in Tabelle I20-5 oder Diagnose in Tabelle I20-4) und (Prozedur in Tabelle I20-10 und Diagnose in Tabelle I20-3 oder Alter < 16 Jahre oder Diagnose in Tabelle I20-4)

DRG I20C

Eingriffe am Fuss mit komplexem Eingriff oder mit schwerem Weichteilschaden oder mit bestimmtem Eingriff oder Kalkaneusfraktur oder komplizierender Diagnose

Prozedur in Tabelle I20-10 oder Diagnose in Tabelle I20-5 oder Diagnose in Tabelle I20-4 oder Prozedur in Tabelle I20-14 oder Prozedur in Tabelle I20-15 oder Hauptdiagnose in Tabelle I20-6 oder Beidseitige Prozedur in Tabelle I20-16 oder Diagnose in Tabelle I20-7

DRG I20D

Eingriffe am Fuss ohne komplexen Eingriff, ohne schweren Weichteilschaden, ohne bestimmten Eingriff, ohne Kalkaneusfraktur, ohne komplizierende Diagnose, Alter < 16 Jahre

Alter < 16 Jahre

DRG I20E

Eingriffe am Fuss ohne komplexen Eingriff, ohne schweren Weichteilschaden, ohne bestimmten Eingriff, ohne Kalkaneusfraktur, ohne komplizierende Diagnose, Alter > 15 Jahre

Hauptdiagnose I20-1

C40.1 BNB kurze Knochen obere Extremität
 C47.1 BNB: Periph Nerven obere Extremität, einschliessl Schulter
 C49.1 BNB: Bindegew u and WeichtGew ob Extr, einschli Schult
 D16.1 Gutart Neubildung kurze Knochen obere Extremität
 D21.1 So GNB Bgw/and Weichteilgew ob Extrem, Schulter
 M00.04 Arthrit/Polyarth d Staphylokokken Hand
 M00.14 Arthrit/Polyarth d Pneumokokken Hand
 M00.24 Arthrit/Polyarth d sonst Streptokokken Hand
 M00.84 Arthrit/Polyarth d sonst nbez bakt Erreger Hand
 M00.94 Eitrige Arthritis, nnbez, Hand
 M02.04 Arthritis nach intestinalem Bypass Hand
 M02.14 Postenteritische Arthritis Hand
 M02.24 Arthritis nach Impfung Hand
 M02.34 Reiter-Krankheit Hand

M02.84 Sonst reaktive Arthritiden Hand
 M02.94 Reaktive Arthritis, nnbez, Hand
 M11.04 Apatit rheumatismus Hand
 M11.14 Familiäre Chondrokalzinose Hand
 M11.24 Sonst Chondrokalzinose Hand
 M11.84 Sonst nbez Kristall-Arthropathien Hand
 M11.94 Kristall-Arthropathie, nnbez, Hand
 M12.14 Kaschin-Beck-KH Hand
 M12.24 Villonoduläre Synovitis (pigmentiert) Hand
 M12.34 Palindromer Rheumatismus Hand
 M12.44 Hydrops intermittens Hand
 M12.54 Traumatische Arthropathie Hand
 M12.84 Sonst nbez Arthropathien, aonkl, Hand
 M13.14 Monarthritis, aonkl, Hand



M13.84	Sonst nbez Arthritis Hand	M87.84	Sonstige Knochennekrose Hand
M13.94	Arthritis, nnbez, Hand	M87.94	Knochennekrose, nnbez, Hand
M18.0	Primäre Rhizarthrose, beidseitig	M89.64	Osteopathie nach Poliomyelitis Hand
M18.1	Sonstige primäre Rhizarthrose	Q68.1	Angeborene Deformität Hand
M18.2	Posttraumatische Rhizarthrose, beidseitig	Q69.0	Akzessorische(r) Finger
M18.3	Sonstige posttraumatische Rhizarthrose	Q69.1	Akzessorische(r) Daumen
M18.4	Sonstige sekundäre Rhizarthrose, beidseitig	Q70.0	Miteinander verwachsene Finger
M18.5	Sonstige sekundäre Rhizarthrose	Q70.1	Schwimmhautbildung an Fingern
M18.9	Rhizarthrose, nnbez	Q71.0	Angeborenes vollständiges Fehlen obere Extremität(en)
M20.0	Deformität eines od mehrerer Finger	Q71.1	Angeb Fehlen Ober- u Unterarm b vorhandener Hand
M21.84	Sonst nbez erworbene Deformitäten Hand	Q71.3	Angeborenes Fehlen Hand od ein/mehr Finger
M21.94	Erworbene Deformität Hand, nnbez	Q71.6	Spalthand
M24.04	Freier Gelenkkörper Hand	S56.0	Verletz Beugemuskl/-sehn, Daumen, in Höhe Unterarm
M24.14	Sonst Gelenkknorpelschädigungen Hand	S56.1	Verletz Beugemuskl/-sehn ein/mehr, so Finger, i Höhe UA
M24.34	Patho Lux/Sublux Gelenk, aonkl, Hand	S56.3	Verletz Streck-,Abduktormusk/-sehn, Daumen, in Höhe UA
M24.44	Habit Lux/Sublux Gelenk Hand	S56.4	Verletz Streckmusk/-sehn ein/mehr, so Finger, in Höhe UA
M24.54	Gelenkkontraktur Hand	S62.20	Fraktur 1. Mittelhandknochen, Teil nnbez
M24.64	Ankylose ein Gelenk Hand	S62.21	Fraktur 1. Mittelhandknochen, Basis
M24.84	Sonst nbez Gelenkschädigungen, aonkl, Hand	S62.22	Fraktur 1. Mittelhandknochen, Schaft
M24.94	Gelenkschädigung, nnbez, Hand	S62.23	Fraktur 1. Mittelhandknochen, Kollum
M25.04	Hämarthros Hand	S62.24	Fraktur 1. Mittelhandknochen, Kopf
M25.14	Gelenkfistel Hand	S62.30	Fraktur sonst Mittelhandknochens: Teil nnbez
M25.24	Schlottergelenk Hand	S62.31	Fraktur eines sonstigen Mittelhandknochens: Basis
M25.34	Sonst Instabilität ein Gelenk Hand	S62.32	Fraktur eines sonstigen Mittelhandknochens: Schaft
M25.44	Gelenkerguss Hand	S62.33	Fraktur eines sonstigen Mittelhandknochens: Kollum
M25.54	Gelenkschmerz Hand	S62.34	Fraktur eines sonstigen Mittelhandknochens: Kopf
M25.64	Gelenksteife, aonkl, Hand	S62.4	Multiple Frakturen Mittelhandknochen
M25.74	Osteophyt Hand	S62.50	Fraktur Daumen, Teil nnbez
M25.84	Sonstige nbez Gelenk-KH Hand	S62.51	Fraktur Daumen, proximale Phalanx
M25.94	Gelenk-KH, nnbez, Hand	S62.52	Fraktur Daumen, distale Phalanx
M65.84	Sonst Synovitis u Tenosynovitis Hand	S62.60	Fraktur eines sonstigen Fingers, Teil nnbez
M66.24	Spontanruptur von Strecksehnen Hand	S62.61	Fraktur eines sonst Fingers, proximale Phalanx
M66.30	Spontanruptur von Beugesehnen, mehrere Lok	S62.62	Fraktur eines sonstigen Fingers, mittlere Phalanx
M66.34	Spontanruptur von Beugesehnen Hand	S62.63	Fraktur eines sonstigen Fingers, distale Phalanx
M72.0	Fibromatose Palmarfaszie [Dupuytren-Kontraktur]	S62.7	Multiple Frakturen Finger
M86.04	Akute hämatogene Osteomyelitis Hand	S62.8	Fraktur sonst u nnbez Teile Handgelenk u Hand
M86.14	Sonstige akute Osteomyelitis Hand	S63.10	Luxation Finger, Teil nnbez
M86.24	Subakute Osteomyelitis Hand	S63.11	Luxation Finger, Metakarpophalangeal (-Gelenk)
M86.34	Chron multifokale Osteomyelitis Hand	S63.12	Luxation Finger, Interphalangeal (-Gelenk)
M86.44	Chron Osteomyelitis m Fistel, Hand	S63.2	Multiple Luxationen Finger
M86.54	Sonst chron hämatogene Osteomyelitis Hand	S63.4	Traumat Ruptur, Bänder Finger MCP-/InterphalGelenk
M86.64	Sonstige chron Osteomyelitis Hand	S63.60	Verstauchung Zerrung ein/mehr Finger, Teil nnbez
M86.84	Sonstige Osteomyelitis Hand	S63.61	Verstauch Zerr ein/mehr Finger, Metakarpophal(-Gelenk)
M86.94	Osteomyelitis, nnbez, Hand	S63.62	Verstauch Zerr ein/mehr Finger, Interphalangeal (-Gelenk)
M87.14	Knochennekrose d Arzneimittel Hand	S63.68	Verstauchung Zerrung ein/mehr Finger, sonst Teile
M87.24	Knochennekrose d vorangegang Trauma Hand	S63.7	Verstauchung Zerrung sonst u nnbez Teile Hand
M87.34	Sonst sek Knochennekrose Hand	T87.0	Komplik d replantierte (Teile der) obere(n) Extremität

Diagnose I20-2

G80.0	Spastische tetraplegische Zerebralparese	G80.4	Ataktische Zerebralparese
G80.1	Spastische diplegische Zerebralparese	G80.8	Sonstige infantile Zerebralparese
G80.2	Infantile hemiplegische Zerebralparese	G80.9	Infantile Zerebralparese, nnbez
G80.3	Dyskinetische Zerebralparese		

Diagnose I20-3

G80.0	Spastische tetraplegische Zerebralparese	M05.90	Seropos chron Polyarthritis, nnbez, mehrere Lok
G80.1	Spastische diplegische Zerebralparese	M05.97	Seropos chron Polyarthritis, nnbez, Knöchel/Fuss
G80.2	Infantile hemiplegische Zerebralparese	M06.00	Seronegative chron Polyarthritis, mehrere Lok
G80.3	Dyskinetische Zerebralparese	M06.07	Seronegative chron Polyarthritis Knöchel/Fuss
G80.4	Ataktische Zerebralparese	M06.10	Adulte Form Still-KH, mehrere Lok
G80.8	Sonstige infantile Zerebralparese	M06.17	Adulte Form Still-KH, Knöchel/Fuss
G80.9	Infantile Zerebralparese, nnbez	M06.40	Entzündliche Polyarthropathie, mehrere Lokalisationen
M05.00	Felty-Syndrom, mehrere Lokalisationen	M06.47	Entzündliche Polyarthropathie Knöchel/Fuss
M05.07	Felty-Syndrom Knöchel/Fuss	M06.80	Sonst nbez chron Polyarthritis, mehrere Lok
M05.30	SeroPos chron Polya m Bet so Org/-syst, mehr Lok	M06.87	Sonst nbez chron Polyarthritis Knöchel/Fuss
M05.37	Seropos chron Polya m Bet so Org/-syst, Knöchel/Fuss	M06.90	Chronische Polyarthritis, nnbez, mehrere Lok
M05.80	Sonst seropos chron Polyarthritis, mehrere Lok	M06.97	Chronische Polyarthritis, nnbez, Knöchel/Fuss
M05.87	Sonst seropos chron Polyarthritis Knöchel/Fuss	M07.00	Dist interphal Arthrit psoriat, mehrere Lok

M07.07	Dist interphal Arthrit psoriatic Knöchel/Fuss	S01.83	Off Wunde (jeder Teil Kopf) m Verbind zu intrakran Verletz
M07.10	Arthritis mutilans, mehrere Lokalisationen	S01.86	Weichteilschaden III. Gr b geschl Fraktur od Lux Kopf
M07.17	Arthritis mutilans Knöchel/Fuss	S01.88	Weichteilschaden II. Gr b off Fraktur od Lux Kopf
M07.30	Sonstige psoriatische Arthritiden, mehrere Lok	S01.89	Weichteilschaden III. Gr b off Fraktur od Lux Kopf
M07.37	Sonstige psoriatische Arthritiden Knöchel/Fuss	S11.86	Weichteilschaden III. Gr b geschl Fraktur od Lux d Hals
M07.40	Arthritis b Crohn-KH [Ent reg], mehrere Lok	S11.88	Weichteilschaden II. Gr b off Fraktur od Lux Hals
M07.47	Arthritis b Crohn-KH [Ent reg], Knöchel/Fuss	S11.89	Weichteilschaden III. Gr b off Fraktur od Lux Hals
M07.50	Arthritis b Colitis ulcerosa, mehrere Lok	S21.83	Off Wunde (jed Teil Thorax) m Verbind zu intrathor Verletz
M07.57	Arthritis b Colitis ulcerosa, Knöchel/Fuss	S21.86	Weichteilschaden III. Gr b geschl Fraktur od Lux Thorax
M07.60	So Arth b gastrointest Grund-KH, mehrere Lok	S21.88	Weichteilschaden II. Gr b off Fraktur od Lux Thorax
M07.67	So Arth b gastrointest Grund-KH, Knöchel/Fuss	S21.89	Weichteilschaden III. Gr b off Fraktur od Lux Thorax
M08.00	Juv chron Polyarth, adul Typ, mehrere Lok	S31.83	Off Wunde (jd T Abd LumbGeg Beck) m Verb intraabd Verl
M08.07	Juv chron Polyarth, adul Typ, Knöchel/Fuss	S31.86	Weichteilschaden III. Gr b geschl Fraktur od Lux LWS u Be
M08.10	Juvenile Spondylitis ankylosans, mehrere Lok	S31.88	Weichteilschaden II. Gr b off Fraktur od Lux LWS u Be
M08.17	Juvenile Spondylitis ankylosans Knöchel/Fuss	S31.89	Weichteilschaden III. Gr b off Fraktur od Lux LWS u Be
M08.20	Juv chron Arth, syst beginn Form, mehrere Lok	S41.86	Weichteilschaden III. Gr b geschl Fraktur od Lux Oberarm
M08.27	Juv chron Arth, syst beginn Form, Knöchel/Fuss	S41.88	Weichteilschaden II. Gr b off Fraktur od Lux Oberarm
M08.3	Juv chron Arthritis (seroneg), polyartikul Form	S41.89	Weichteilschaden III. Gr b off Fraktur od Lux Oberarm
M08.40	Juv chron Arth, oligoart Form, mehr Lok	S51.86	Weichteilschaden III. Gr b geschl Fraktur od Lux Unterarm
M08.47	Juv chron Arth, oligoart Form, Knöchel/Fuss	S51.88	Weichteilschaden II. Gr b off Fraktur od Lux Unterarm
M08.80	Sonstige juvenile Arthritis, mehrere Lok	S51.89	Weichteilschaden III. Gr b off Fraktur od Lux Unterarmes
M08.87	Sonstige juvenile Arthritis Knöchel/Fuss	S61.86	Weichteilschaden III. Gr b geschl Fx od Lux Handgel u Hand
M08.90	Juvenile Arthritis, nnbez, mehrere Lok	S61.88	Weichteilschaden II. Gr b off Fraktur od Lux Handgel u Hand
M08.97	Juvenile Arthritis, nnbez, Knöchel/Fuss	S61.89	Weichteilschaden III. Gr b off Fraktur od Lux Handgel u Hand
M09.00	Juvenile Arthritis b Psoriasis, mehrere Lok	S71.86	Weichteilschaden III. Gr b geschl Fx od Lux Hüfte u Obersch
M09.07	Juvenile Arthritis b Psoriasis, Knöchel/Fuss	S71.88	Weichteilschaden II. Gr b off Fraktur od Lux Hüfte u Obersch
M09.10	Juv Arth b Crohn-KH [Ent reg], mehrere Lok	S71.89	Weichteilschaden III. Gr b off Fraktur od Lux Hüfte u Obersch
M09.17	Juv Arth b Crohn-KH [Ent reg], Knöchel/Fuss	S81.86	Weichteilschaden III. Gr b geschl Fx od Lux Unterschenkel
M09.20	Juv Arthritis b Colitis ulcerosa, mehrere Lok	S81.88	Weichteilschaden II. Gr b off Fraktur od Lux Unterschenkels
M09.27	Juv Arthritis b Colitis ulcerosa, Knöchel/Fuss	S81.89	Weichteilschaden III. Gr b off Fraktur od Lux Unterschenkel
M09.80	Juv Arthritis b sonst aokl KH, mehrere Lok	S91.86	Weichteilschaden III. Gr b geschl Fraktur od Luxation Fuss
M09.87	Juv Arthritis b sonst aokl KH, Knöchel/Fuss	S91.88	Weichteilschaden II. Gr b off Fraktur od Luxation Fuss
M96.0	Pseudarthrose nach Fusion od Arthrodese	S91.89	Weichteilschaden III. Gr b off Fraktur od Luxation Fuss

Diagnose I20-4

M00.07	Arthrit/Polyarth d Staphylokokken Knöchel/Fuss	M86.27	Subakute Osteomyelitis Knöchel/Fuss
M00.17	Arthrit/Polyarth d Pneumokokken Knöchel/Fuss	M86.37	Chron multifokale Osteomyelitis Knöchel/Fuss
M00.27	Arthrit/Polyarth d sonst Streptokokken Knöchel/Fuss	M86.47	Chron Osteomyelitis m Fistel, Knöchel/Fuss
M00.87	Arthrit/Polyarth d sonst nbez bakt Erreg Knöchel/Fuss	M86.57	Sonst chron hämatogene Osteomyelitis Knöchel/Fuss
M09.97	Eitrige Arthritis, nnbez, Knöchel/Fuss	M86.67	Sonstige chron Osteomyelitis Knöchel/Fuss
M86.00	Akute hämatogene Osteomyelitis, mehrere Lok	M86.87	Sonstige Osteomyelitis Knöchel/Fuss
M86.17	Sonstige akute Osteomyelitis Knöchel/Fuss	M86.97	Osteomyelitis, nnbez, Knöchel/Fuss

Diagnose I20-5

S01.83	Off Wunde (jeder Teil Kopf) m Verbind zu intrakran Verletz	S41.89	Weichteilschaden III. Gr b off Fraktur od Lux Oberarm
S01.86	Weichteilschaden III. Gr b geschl Fraktur od Lux Kopf	S51.86	Weichteilschaden III. Gr b geschl Fraktur od Lux Unterarm
S01.88	Weichteilschaden II. Gr b off Fraktur od Lux Kopf	S51.88	Weichteilschaden II. Gr b off Fraktur od Lux Unterarm
S01.89	Weichteilschaden III. Gr b off Fraktur od Lux Kopf	S51.89	Weichteilschaden III. Gr b off Fraktur od Lux Unterarmes
S11.86	Weichteilschaden III. Gr b geschl Fraktur od Lux d Hals	S61.86	Weichteilschaden III. Gr b geschl Fx od Lux Handgel u Hand
S11.88	Weichteilschaden II. Gr b off Fraktur od Lux Hals	S61.88	Weichteilschaden II. Gr b off Fraktur od Lux Handgel u Hand
S11.89	Weichteilschaden III. Gr b off Fraktur od Lux Hals	S61.89	Weichteilschaden III. Gr b off Fraktur od Lux Handgel u Hand
S21.83	Off Wunde (jed Teil Thorax) m Verbind zu intrathor Verletz	S71.86	Weichteilschaden III. Gr b geschl Fx od Lux Hüfte u Obersch
S21.86	Weichteilschaden III. Gr b geschl Fraktur od Lux Thorax	S71.88	Weichteilschaden II. Gr b off Fraktur od Lux Hüfte u Obersch
S21.88	Weichteilschaden II. Gr b off Fraktur od Lux Thorax	S71.89	Weichteilschaden III. Gr b off Fraktur od Lux Hüfte u Obersch
S21.89	Weichteilschaden III. Gr b off Fraktur od Lux Thorax	S81.86	Weichteilschaden III. Gr b geschl Fx od Lux Unterschenkel
S31.83	Off Wunde (jd T Abd LumbGeg Beck) m Verb intraabd Verl	S81.88	Weichteilschaden II. Gr b off Fraktur od Lux Unterschenkels
S31.86	Weichteilschaden III. Gr b geschl Fraktur od Lux LWS u Be	S81.89	Weichteilschaden III. Gr b off Fraktur od Lux Unterschenkel
S31.88	Weichteilschaden II. Gr b off Fraktur od Lux LWS u Be	S91.86	Weichteilschaden III. Gr b geschl Fraktur od Luxation Fuss
S31.89	Weichteilschaden III. Gr b off Fraktur od Lux LWS u Be	S91.88	Weichteilschaden II. Gr b off Fraktur od Luxation Fuss
S41.86	Weichteilschaden III. Gr b geschl Fraktur od Lux Oberarm	S91.89	Weichteilschaden III. Gr b off Fraktur od Luxation Fuss
S41.88	Weichteilschaden II. Gr b off Fraktur od Lux Oberarm		

Hauptdiagnose I20-6

S92.0	Fraktur Kalkaneus
-------	-------------------

Diagnose I20-7

M05.00	Felty-Syndrom, mehrere Lokalisationen	M06.07	Seronegative chron Polyarthrit Knöchel/Fuss
M05.07	Felty-Syndrom Knöchel/Fuss	M06.10	Adulte Form Still-KH, mehrere Lok
M05.10	Lungenmanif seropos chron Polyarth, mehrere Lok	M06.17	Adulte Form Still-KH, Knöchel/Fuss
M05.17	Lungenmanif seropos chron Polyarth Knöchel/Fuss	M06.20	Bursitis b chron Polyarthrit, mehrere Lok
M05.20	Vaskul seropos chron Polyarth, mehrere Lok	M06.27	Bursitis b chron Polyarthrit Knöchel/Fuss
M05.27	Vaskul seropos chron Polyarth Knöchel/Fuss	M06.30	Rheumaknoten, mehrere Lokalisationen
M05.30	SeroPos chron Polya m Bet so Org/-syst, mehr Lok	M06.37	Rheumaknoten Knöchel/Fuss
M05.37	Seropos chron Polya m Bet so Org/-syst, Knöchel/Fuss	M06.40	Entzündliche Polyarthropathie, mehrere Lokalisationen
M05.80	Sonst seropos chron Polyarthrit, mehrere Lok	M06.47	Entzündliche Polyarthropathie Knöchel/Fuss
M05.87	Sonst seropos chron Polyarthrit Knöchel/Fuss	M06.80	Sonst nbez chron Polyarthrit, mehrere Lok
M05.90	Seropos chron Polyarthrit, nbez, mehrere Lok	M06.87	Sonst nbez chron Polyarthrit Knöchel/Fuss
M05.97	Seropos chron Polyarthrit, nbez, Knöchel/Fuss	M06.90	Chronische Polyarthrit, nbez, mehrere Lok
M06.00	Seronegative chron Polyarthrit, mehrere Lok	M06.97	Chronische Polyarthrit, nbez, Knöchel/Fuss

Prozedur I20-8

81.28↔	Interphalangeal-Arthrodese	86.85.50↔	Res gedop Ant b Syndakt o Polydakt m Gelrek, d Hand
82.82↔	Plastische Rekonstruktion einer Spalthand	86.85.60↔	Res gedop Ant b Syndakt o Polydakt m Gelrek, d Fusses
86.85.00↔	Korrektur einer Syndaktylie, n.n.bez.	86.85.70↔	Korrektur e Polysyndaktylie d Fusion gedop Ant, d Hand
86.85.30↔	Tr e kmpl Syndkt m Vrschpl, Kppnpl o Seitnbrk, d Hnd	86.85.80↔	Korr e Polysyndaktylie d Fusion gedop Ant, d Fusses
86.85.40↔	Tr e kmpl Syndkt m Vrschpl, Kppnpl o Seitnbrk, d Fsss	86.85.99↔	Korrektur einer Syndaktylie, sonstige

Prozedur I20-9

04.44↔	Entlastung am Tarsaltunnel	77.38.99↔	So Knochdurchtr an Tarsalia und Metatars, So
77.08.00↔	Sequestrektomie an Tarsalia und Metatarsalia, n.n.bez.	77.39.40↔	Korrekturosteotomie an Phalangen des Fusses
77.08.10↔	Sepuestrekt an Tarsal und Metatars, oh Einl e Medträg	77.51↔	Plst Rk b Hlx vlg m Exstrskt, Wechtkrr u Ost a Os mtrrs l
77.08.11↔	Sepuestrekt an Tarsalia und Metatars, m Einl e Medträg	77.52↔	Plst Rk b Hllx vlg m Exstrskt, Wechtkrr u Arthrd
77.08.99↔	Sequestrektomie an Tarsalia und Metatarsalia, sonstige	77.53↔	Plst Rk b Hllx vlg m and Exstrskt u Wechtkrr
77.18.00↔	S Knchnz oh Knchdrchtr an Trsl u Mtrrs, n.n.bz.	77.54↔	Resektion oder Korrekturosteotomie bei Digitus quintus varus
77.18.10↔	Sonstige Knochinzis oh Knochdurchtr a Talus, n.n.bez.	77.56↔	Plastische Rekonstruktion bei Hammerzehe
77.18.11↔	S Knchnz oh Knchdrchtr a Tls, Explr u Knchnb	77.57↔	Plastische Rekonstruktion bei Krallenzehe
77.18.12↔	So Knochinzis oh Knochdurchtr a Talus, Fremdkentf	77.58↔	Sonstige Resektion, Arthrod und Plast Reko an Zehen
77.18.13↔	S Knchnz oh Knchdrchtr a Tls, Enl u Entf e Mdrträg	77.59↔	Sonstige Exostosenresektion bei Hallux valgus
77.18.14↔	Sonstige Knochinzis ohne Knochdurchtr a Talus, Drain	77.68.00↔	Lk Rs v Knchläs o Gw an Trsl u Mtrrs, n.n.bz.
77.18.19↔	Sonstige Knochinzis oh Knochdurchtr a Talus, sonstige	77.68.10↔	Lokale Resektion von Knochläs oder Gew an Tarsalia
77.18.20↔	Sonstige Knochinzis oh Knochdurchtr a Kalkan, n.n.bez.	77.68.11↔	Lok Resektion von Knochenläsion o -gewebe an Metatarsalia
77.18.21↔	S Knchnz oh Knchdrchtr a Klkn, Explr u Knchnb	77.68.20↔	Debridement an Tarsalia
77.18.22↔	So Knochinzis oh Knochdurchtr a Kalkan, Fremdkentf	77.68.21↔	Debridement an Metatarsalia
77.18.23↔	S Knchnz oh Knchdrchtr a Klkn, Enl u Entf e Mdrträg	77.68.99↔	Lok Res von Knochläs o Gew an Tarsal und Metatars, So
77.18.24↔	Sonstige Knochinzis ohne Knochdurchtr a Kalkan, Drain	77.69.13↔	Lok Resektion von Knochläs o Gew an Phal d Fusses
77.18.29↔	Sonstige Knochinzis oh Knochdurchtr a Kalkan, sonstige	77.69.23↔	Debridement an Phalangen des Fusses
77.18.30↔	S Knchnz oh Knchdrchtr an snst Trsl, n.n.bz.	77.88↔	Sonst partielle Knochenresektion an Tarsalia und Metatarsalia
77.18.31↔	S Knchnz oh Knchdrchtr an snst Trsl, Explr u Knchnb	77.89.40↔	Sonstige partielle Knochenresektion an Phalangen des Fusses
77.18.32↔	S Knchnz oh Knchdrchtr an snst Trsl, Frmdkntf	77.98.00↔	Totale Resektion von Tarsalia und Metatarsalia, n.n.bez.
77.18.33↔	S Knchnz oh Knchdrchtr an snst Trsl, Enl u Ef e Mdrträg	77.98.10↔	Totale Resektion von Tarsalia
77.18.34↔	So Knochinzis oh Knochdurchtr an sonst Tarsalia, Drain	77.98.11↔	Totale Resektion von Metatarsalia
77.18.39↔	So Knochinzis oh Knochdurchtr an sonst Tarsalia, So	77.98.99↔	Totale Resektion von Tarsalia und Metatarsalia, sonstige
77.18.40↔	So Knochinzis oh Knochdurchtr an Metatars, n.n.bez.	77.99.40↔	Totale Knochenresektionen an Phalangen des Fusses
77.18.41↔	S Knchnz oh Knchdrchtr an Mtrrs, Explr u Knchnb	78.08.10↔	Knchtx an Trsl u Mtrrs, Gfgstiel m mkrvsk Anst
77.18.42↔	So Knochinzis oh Knochdurchtr an Metatars, Fremdkentf	78.08.11↔	Knchtx an Trsl u Mtrrs, Gfgstiel m mkrvsk Anst
77.18.43↔	S Knchnz oh Knchdrchtr an Mtrrs, Enl u Entf e Mdrträg	78.08.12↔	Knochen transplantation an Tarsalia und Metatarsalia, allogon
77.18.44↔	Sonstige Knochinzis oh Knochdurchtr an Metatars, Drain	78.08.13↔	Knorpel-Knochen transplantation an Tarsalia und Metatarsalia
77.18.49↔	So Knochinzis oh Knochdurchtr an Metatars, So	78.09.40↔	Knchtx an Phal d Fusses, Gefgestielt m mikrovask Anst
77.18.99↔	So Knochinzis oh Knochdurchtr an Tarsal u Metatars, So	78.09.41↔	Knchtx an Phl d Fsss, Gfgstiel oh mkrvsk Anst
77.28.00↔	Keilosteotomie an Tarsalia und Metatarsalia, n.n.bez.	78.09.42↔	Knorpel-Knochen transplantation an Phalangen des Fusses
77.28.10↔	Keilosteotomie am Talus	78.18.00↔	Anl e Fxt ext an Trsl u Mtrrs (nkl. Rp v Fx), n.n.bz.
77.28.20↔	Keilosteotomie am Kalkaneus	78.18.10↔	Geschl Rep e Kalkaneusfraktur m Knochfix d Fixat ext
77.28.30↔	Keilosteotomie an sonstigen Tarsalia	78.18.11↔	Gschl Rp e Fx S Trsl u Mtrrs m Knchfx d Fxt ext
77.28.40↔	Keilosteotomie an Metatarsalia	78.18.12↔	Off Rp e einf Fx an snst Trsl u Mtrrs m Knfx d Fxt ext
77.28.99↔	Keilosteotomie an Tarsalia und Metatarsalia, sonstige	78.18.13↔	Off Rep e Fx an Kalkan u Talus m Knochfix d Fixat ext
77.29.40↔	Keilosteotomie an Phalangen des Fusses	78.18.14↔	Off Rp e Mhrfrgmfx an snst Trsl m Knchfx d Fxt ext
77.38.00↔	So Knochdurchtr an Tarsalia und Metatars, n.n.bez.	78.18.15↔	Off Rp e Mhrfrgmfx an Mtrrs m Knchfx d Fxt ext
77.38.10↔	(De-)Rotationsosteotomie an Tarsalia	78.18.99↔	Anl e Fxt ext an Trsl u Mtrrs (nkl. Rp v Fx), S
77.38.11↔	Kortikotomie bei Segmenttransport an Tarsalia	78.19.30↔	Geschl Rep e Fx v Phal d Fusses m Knochfix d Fixat ext
77.38.12↔	Kompl (mehrd) Osteotomie (m Achsenk) an Tarsalia	78.19.31↔	Off Rep e Fx von Phal d Fusses m Knochfix d Fixat ext
77.38.19↔	Sonstige Knochen durchtrennung an Tarsalia	78.28.00↔	Verkürzungsosteotomie an Tarsalia und Metatarsalia, n.n.bez.
77.38.29↔	Sonstige Knochen durchtrennung an Metatarsalia	78.28.10↔	Temporäre Epiphyseodese an Tarsalia und Metatarsalia

78.28.11↔	Permanente Epiphyseodese an Tarsalia und Metatarsalia	80.78.29↔	Sonstige offene Synovektomie an Fuss und Zehen
78.28.12↔	Therapeutische Epiphyseolyse an Tarsalia und Metatarsalia	80.78.99↔	Synovektomie an Fuss und Zehen, sonstige
78.28.20↔	Sonstige Verkürzungsosteotomie am Calcaneus	80.88.00↔	So Lok Exz o Destr e Gelläs an Fuss, n.n.bez.
78.28.21↔	Sonstige Verkürzungsosteotomie an sonstigen Tarsalia	80.88.20↔	Débridement am Metatarsophalangealgelenk
78.28.22↔	Sonstige Verkürzungsosteotomie an Metatarsalia	80.88.21↔	Zystenexstirpation am Metatarsophalangealgelenk
78.28.99↔	Verkürzungsosteotomie an Tarsalia und Metatarsalia, sonstige	80.88.29↔	Sonstige Lok Exz oder Destr a Metatarsgel
78.29.40↔	Temporäre Epiphyseodese an Phalangen des Fusses	80.88.30↔	Débridement an Zehengelenken
78.29.41↔	Permanente Epiphyseodese an Phalangen des Fusses	80.88.40↔	Débridement an sonstigen Fussgelenken
78.29.42↔	Therapeutische Epiphyseolyse an Phalangen des Fusses	80.88.50↔	Zystenexstirpation an sonstigen Gel von Fuss und Zehen
78.29.49↔	Sonstige Verkürzungsosteotomie an Phalangen des Fusses	80.88.59↔	So Lok Exz o Destr an sonstigen Gel von Fuss und Zehen
78.29.99↔	Verkürzungsosteotomie an and Ni näh bez Kn, sonstige	80.88.99↔	So Lok Exz o Destr e Gelläs an Fuss und Zehen, So
78.38.00↔	Verlängerungsosteotomie an Tarsalia und Metatarsalia, n.n.bez.	81.13↔	Subtalare Arthrodesse
78.38.10↔	Verlängerungsosteotomie am Calcaneus	81.14↔	Mediotarsale Arthrodesse
78.38.19↔	Verlängerungsosteotomie an sonstigen Tarsalia	81.15↔	Tarsometatarsale Arthrodesse
78.38.20↔	Verlängerungsosteotomie an Metatarsalia	81.16↔	Metatarsophalangeale Arthrodesse
78.38.99↔	Verlängerungsosteotomie an Tarsalia und Metatarsalia, sonstige	81.17↔	Sonstige Arthrodesse am Fuss
78.39.30↔	Verlängerungsosteotomie an Phalangen des Fusses	81.18↔	Arthrorise am subtalaren Gelenk
78.48↔	Sonstige plastische Rekonstruktion an Tarsalia und Metatarsalia	81.57.00↔	Gelenkersatz an Fuss und Zehen, n.n.bez.
78.49.13↔	Sonstige plastische Rekonstruktion an Phalangen des Fusses	81.57.10↔	Gelenkersatz an Fuss und Zehen, Fusswurzelendoprothese
78.58.00↔	Inn Knchfx oh Rp d Fx an Trsl u Mtrrs, n.n.bz.	81.57.11↔	Gelenkersatz an Fuss und Zehen, Vorfuss- o Zehenendoproth
78.58.10↔	Rev v Osteosynthmat (oh Matwechs) an Tarsal u Metatars	81.57.99↔	Gelenkersatz an Fuss und Zehen, sonstige
78.58.99↔	Inn Knochfx oh Rep d Fx an Tarsalia und Metatars, So	81.96.40↔	So Reko an Gel, Prox Tibiofibulargelenk, n.n.bez.
78.59.40↔	Rev von Osteosynthmat (oh Matwechs) an Phal d Fusses	81.96.41↔	S Rk an Gl, Prx Tbiofbgl, Rf e osteoch Frgm, arthr
78.98↔	Einsetz e Knochwachststimul an Tarsalia und Metatars	81.96.42↔	S Rk an Gl, Prx Tbiofbgl, Rf e osteoch Frgm, offn chr
79.17.00↔	Gschl Rp e Fx an Trsl u Mtrrs m inn Knchfx, n.n.bz.	81.96.45↔	S Rk Gl, Prx Tbiofbgl, Knrpltx u Impl v ivt hrg Gwklt, arthr
79.17.10↔	Geschl Rep e Fx d Kalkan m inn Knochfx d winkst Pl	81.96.46↔	S Rk Gl, Prx Tbiofbgl, Knrpltx u Impl v ivt hrg Gwklt, offn chr
79.17.19↔	Gschl Rp e Fx d Klkn m S inn Knfx (zB d Sb, Pl, Dt)	81.96.49↔	So Reko an Gel, Prox Tibiofibulargelenk, So
79.17.29↔	Gschl Rp e Fx an st Trl u Mtrrs m in Knfx (zB d Sb, Pl, Dt)	81.96.4a↔	S Rk an Gl, Prx Tbiofbgl, Sbch Knchnröf, arthr
79.17.99↔	Gschl Rp e Fx an Trsl u Mtrrs m inn Knchfx, S	81.96.4b↔	S Rk an Gl, Prx Tbiofbgl, Sbch Knchnröf, offn chr
79.18↔	Geschl Reposition e Zehenfraktur mit inn Knochfx	81.96.4c↔	S Rk Gl, Prx Tbiofbgl, Sbch Knchnröf m Enbr e azll Impl, arthr
79.27.00↔	Off Rp e Fx an Trsl u Mtrrs oh Inn Knchfx, n.n.bz.	81.96.50↔	Sonstige Rekonstruktion an Gel, Metatarsgel, n.n.bez.
79.27.10↔	Off Rep e Talus und Kalkaneusfraktur oh Inn Knochfx	81.96.51↔	S Rk an Gl, Mtrrsgl, Rf e osteoch Frgm, arthr
79.27.11↔	Off Rep e einf Fx So Tarsal u Metatars oh Inn Knochfx	81.96.52↔	S Rk an Gl, Mtrrsgl, Rf e osteoch Frgm, offn chr
79.27.12↔	Off Rp e Mhrfrgmfx S Trsl u Mtrrs oh Inn Knchfx	81.96.55↔	S Rk Gl, Mtrrsgl, Knrpltx u Impl v ivt hrg Gwklt, arthr
79.27.99↔	Off Rep e Fx an Tarsal u Metatars oh Inn Knochfx, So	81.96.56↔	S Rk Gl, Mtrrsgl, Knrpltx u Impl v ivt hrg Gwklt, offn chr
79.28↔	Off Rep einer Zehenfraktur ohne innere Knochenfixation	81.96.59↔	Sonstige Rekonstruktion an Gel, Metatarsgel, sonstige
79.37.00↔	Off Rp e Fx an Trsl u Mtrrs m inn Knchfx, n.n.bz.	81.96.5a↔	So Reko an Gel, Metatarsgel, Subch Knocheneröf, arthr
79.37.10↔	Off Rep e Fx an Kalkan und Talus m inn Knochfx d Pl	81.96.5b↔	S Rk an Gl, Mtrrsgl, Sbch Knchnröf, offn chr
79.37.11↔	Off Rep e Fx an Kalkan und Talus m So inn Knochfx	81.96.5c↔	S Rk Gl, Mtrrsgl, Sbch Knchnröf m Enbr e azll Impl, arthr
79.37.20↔	Off Rp e Mhrfrgmfx an snst Trsl m inn Knchfx d Pl	81.96.60↔	Sonstige Rekonstruktion an Gelenken, Zehengelenk, n.n.bez.
79.37.21↔	Off Rp e Mhrfrgmfx an snst Trsl m S inn Knchfx	81.96.61↔	So Reko an Gel, Zehengel, Ref e osteoch Frgm, arthr
79.37.30↔	Off Rep e Mehrfragmfx an Metatars m inn Knochfx	81.96.62↔	S Rk an Gl, Zhngl, Rf e osteoch Frgm, offn chr
79.37.40↔	Off Rp e einf Fx an snst Trsl u Mtrrs m inn Knchfx	81.96.65↔	S Rk Gl, Zhngl, Knrpltx u Impl v ivt hrg Gwklt, arthr
79.37.99↔	Off Rep e Fx an Tarsal und Metatars m inn Knochfx, So	81.96.66↔	S Rk Gl, Zhngl, Knrpltx u Impl v ivt hrg Gwklt, offn chr
79.38↔	Off Rep einer Zehenfraktur m innerer Knochenfixation	81.96.69↔	Sonstige Rekonstruktion an Gelenken, Zehengelenk, sonstige
79.67↔	Débridement einer offenen Fraktur an Tarsalia und Metatarsalia	81.96.6a↔	So Reko an Gel, Zehengelenk, Subch Knocheneröf, arthr
79.68↔	Débridement einer offenen Zehenfraktur	81.96.6b↔	S Rk an Gl, Zhngl, Sbch Knchnröf, offn chr
79.88.00↔	Offene Reposition einer Luxation von Fuss und Zehen, n.n.bez.	81.96.6c↔	S Rk Gl, Zhngl, Sbch Knchnröf m Enbr e azll Impl, arthr
79.88.10↔	Offene Reposition einer Luxation eines Zehengelenkes	81.96.70↔	Sonstige Reko an Gel, sonstige Gel d Fusses, n.n.bez.
79.88.20↔	Offene Reposition e Lux e Metatarsophalangealgelenkes	81.96.71↔	S Rk an Gl, S Gl d Fsss, Rf e osteoch Frgm, arthr
79.88.99↔	Offene Reposition einer Luxation von Fuss und Zehen, sonstige	81.96.72↔	S Rk an Gl, S Gl d Fsss, Rf e osteoch Frgm, offn chr
79.97↔	Ni näh bez Op an Verletzung von Tarsalia und Metatars	81.96.75↔	S Rk Gl, S Gl d Fsss, Knrpltx u Impl v ivt hrg Gwklt, arthr
79.98↔	Nicht näher bezeichnete Operation an Verletzung der Zehkn	81.96.76↔	S Rk Gl, S Gl d Fsss, Knrpltx u Impl v ivt hrg Gwklt, offn chr
80.18.00↔	Sonstige Arthrotomie von Fuss und Zehen, n.n.bez.	81.96.79↔	Sonstige Reko an Gel, sonstige Fusses, sonstige
80.18.10↔	Arthr Arthrot von Fuss und Zehen, Gelsp mit Drain	81.96.7a↔	S Rk an Gl, S Gl d Fsss, Sbch Knchnröf, arthr
80.18.11↔	Arthr Arthrot von Fuss und Zehen, Entf freier Gelkörp	81.96.7b↔	S Rk an Gl, S Gl d Fsss, Sbch Knchnröf, offn chr
80.18.12↔	Arthr Arthrot von Fuss u Zehen, Einl o Entf e Medträg	81.96.7c↔	S Rk Gl, S Gl d Fsss, Sbch Knchnröf m Enbr e azll Impl, arthr
80.18.20↔	Arthrot von Fuss und Zehen, Gelenkspülung mit Drainage	81.96.9a↔	So gelrek und gelpl Ingr, Resektpl an Gel d Fusses
80.18.21↔	Arthrot von Fuss und Zehen, Entf freier Gelenkkörper	81.99.1c↔	Arthr Revision eines Gelenkes, Oberes Sprunggelenk
80.18.99↔	Sonstige Arthrotomie von Fuss und Zehen, sonstige	81.99.1d↔	Arthr Revision eines Gelenkes, Unteres Sprunggelenk
80.48.00↔	Durchtr v Gelkaps, Lig o Knorp an Fuss u Zeh, n.n.bez.	81.99.1e↔	Arthr Revision e Gel, Fuss und Zehengelenk sonstige
80.48.10↔	Durchtr von Gelkaps, Lig oder Knorp a Metatarsgel	81.99.1f↔	Arthr Revision e Gelenkes, Metatarsophalangealgelenk
80.48.20↔	Durchtr von Gelkaps, Lig oder Knorp an e Zehengelenk	81.99.1g↔	Arthroskopische Revision eines Gelenkes, Zehengelenk
80.48.99↔	Durchtr von Gelkaps, Lig o Knorp an Fuss und Zehen, So	81.99.2c↔	Offen chirurgische Revision eines Gelenkes, Oberes Sprunggl
80.78.00↔	Synovektomie an Fuss und Zehen, n.n.bez.	81.99.2d↔	Offen chirurgische Revision eines Gelenkes, Unteres Sprunggl
80.78.10↔	Arthroskopische Synovektomie am Tarsometatarsalgelenk	81.99.2e↔	Offen Chir Rev e Gel, Fuss und Zehengelenk sonstige
80.78.11↔	Arthr Synovektomie a Metatarsophalangealgelenk	81.99.2f↔	Offen Chir Revision e Gel, Metatarsophalangealgelenk
80.78.19↔	Sonstige arthroskopische Synovektomie an Fuss und Zehen	81.99.2g↔	Offen chirurgische Revision eines Gelenkes, Zehengelenk
80.78.20↔	Offene Synovektomie am Tarsometatarsalgelenk	81.99.3c↔	Arthr Operation am Gelenknorpel, Oberes Sprunggelenk
80.78.21↔	Offene Synovektomie am Metatarsophalangealgelenk	81.99.3d↔	Arthr Operation am Gelenknorpel, Unteres Sprunggelenk

81.99.3e↔	Arthr Op a Gelkn, Fuss und Zehengelenk sonstige	81.99.5g↔	Arthrorise und Temp Fixation eines Gelenkes, Zehengelenk
81.99.3f↔	Arthr Operation a Gelkn, Metatarsophalangealgelenk	81.99.83↔	Sonstige Arthr Op an Gel und Gelstrukt, Ob Sg
81.99.3g↔	Arthroskopische Operation am Gelenkknorpel, Zehengelenk	81.99.9b↔	Sonstige offen Chir Op an Gel und Gelkn, Ob Sg
81.99.4c↔	Offen Chir Operation a Gelkn, Oberes Sprunggelenk	81.99.9c↔	So offen Chir Op an Gel und Gelkn, Unterer Sprunggelenk
81.99.4d↔	Offen Chir Operation a Gelkn, Unterer Sprunggelenk	81.99.9e↔	So offen Chir Op an Gel und Gelkn, Fuss und Zehen, So
81.99.4e↔	Offen Chir Op a Gelkn, Fuss und Zehengelenk sonstige	81.99.9f↔	Sonstige offen Chir Op an Gel und Gelkn, Metatarsgel
81.99.4f↔	Offen Chir Operation a Gelkn, Metatarsgel	81.99.9g↔	Sonstige offen Chir Op an Gel und Gelkn, Zehengelenk
81.99.4g↔	Offen chirurgische Operation am Gelenkknorpel, Zehengelenk	83.84↔	Lösung eines Klumpfußes, n.a.klass.
81.99.5c↔	Arthr und Temporäre Fix e Gel, Oberes Sprunggelenk	84.11↔	Zehenamputation
81.99.5d↔	Arthr und Temporäre Fix e Gel, Unterer Sprunggelenk	84.25↔	Zehen-Replantation
81.99.5e↔	Arthr und Temporäre Fix e Gel, Fuss und Zehen, So	84.26↔	Fuss-Replantation
81.99.5f↔	Arthr und Temporäre Fix e Gel, Metatarsgel	84.91↔	Amputation, n.n.bez.

Prozedur I20-10

77.28.00↔	Keilosteotomie an Tarsalia und Metatarsalia, n.n.bez.	79.37.30↔	Off Rep e Mehrfragmfx an Metatars m inn Knochfix
77.28.10↔	Keilosteotomie am Talus	79.37.40↔	Off Rp e einf Fx an snst Trsl u Mtrrs m inn Knchfx
77.28.20↔	Keilosteotomie am Kalkaneus	79.37.99↔	Off Rep e Fx an Tarsal und Metatars m inn Knochfix, So
77.28.30↔	Keilosteotomie an sonstigen Tarsalia	79.88.00↔	Offene Reposition einer Luxation von Fuss und Zehen, n.n.bez.
77.28.40↔	Keilosteotomie an Metatarsalia	79.88.10↔	Offene Reposition einer Luxation eines Zehengelenkes
77.28.99↔	Keilosteotomie an Tarsalia und Metatarsalia, sonstige	79.88.20↔	Offene Reposition e Lux e Metatarsophalangealgelenkes
77.38.00↔	So Knochdurchtr an Tarsalia und Metatars, n.n.bez.	79.88.99↔	Offene Reposition einer Luxation von Fuss und Zehen, sonstige
77.38.10↔	(De-)Rotationsosteotomie an Tarsalia	80.18.00↔	Sonstige Arthrotomie von Fuss und Zehen, n.n.bez.
77.38.11↔	Kortikotomie bei Segmenttransport an Tarsalia	80.18.10↔	Arthr Arthrot von Fuss und Zehen, Gelsp mit Drain
77.38.12↔	Kompl (mehrd) Osteotomie (m Achsenk) an Tarsalia	80.18.11↔	Arthr Arthrot von Fuss und Zehen, Entf freier Gelkörper
77.38.19↔	Sonstige Knochendurchtrennung an Tarsalia	80.18.12↔	Arthr Arthrot von Fuss u Zehen, Einl o Entf e Medträg
77.38.29↔	Sonstige Knochendurchtrennung an Metatarsalia	80.18.20↔	Arthrot von Fuss und Zehen, Gelenkspülung mit Drainage
77.38.99↔	So Knochdurchtr an Tarsalia und Metatars, So	80.18.21↔	Arthrot von Fuss und Zehen, Entf freier Gelenkkörper
77.39.40↔	Korrekturosteotomie an Phalangen des Fusses	80.18.99↔	Sonstige Arthrotomie von Fuss und Zehen, sonstige
77.98.00↔	Totale Resektion von Tarsalia und Metatarsalia, n.n.bez.	80.78.00↔	Synovektomie an Fuss und Zehen, n.n.bez.
77.98.10↔	Totale Resektion von Tarsalia	80.78.10↔	Arthroskopische Synovektomie am Tarsometatarsalgelenk
77.98.11↔	Totale Resektion von Metatarsalia	80.78.11↔	Arthr Synovektomie a Metatarsophalangealgelenk
77.98.99↔	Totale Resektion von Tarsalia und Metatarsalia, sonstige	80.78.19↔	Sonstige arthroskopische Synovektomie an Fuss und Zehen
77.99.40↔	Totale Knochenresektionen an Phalangen des Fusses	80.78.20↔	Offene Synovektomie am Tarsometatarsalgelenk
78.08.10↔	Knchtx an Trsl u Mtrrs, Gfgstiel m mkrvsk Anst	80.78.21↔	Offene Synovektomie am Metatarsophalangealgelenk
78.08.11↔	Knchtx an Trsl u Mtrrs, Gfgstiel oh mkrvsk Anst	80.78.29↔	Sonstige offene Synovektomie an Fuss und Zehen
78.08.12↔	Knochentransplantation an Tarsalia und Metatarsalia, allogene	80.78.99↔	Synovektomie an Fuss und Zehen, sonstige
78.08.13↔	Knorpel-Knochentransplantation an Tarsalia und Metatarsalia	80.88.00↔	So Lok Exz o Destr e Gelläs an Fuss u Zehen, n.n.bez.
78.09.40↔	Knochtx an Phal d Fusses, Gefgestielt m mikrovask Anst	80.88.10↔	Arthr lokale Exz oder Destr e Gelläs an Fuss und Zehen
78.09.41↔	Knchtx an Phl d Fsss, Gfgstiel oh mkrvsk Anst	80.88.20↔	Débridement am Metatarsophalangealgelenk
78.09.42↔	Knorpel-Knochentransplantation an Phalangen des Fusses	80.88.21↔	Zystenexstirpation am Metatarsophalangealgelenk
78.18.10↔	Geschl Rep e Kalkaneusfraktur m Knochfix d Fixat ext	80.88.29↔	Sonstige Lok Exz oder Destr a Metatarsgel
78.18.13↔	Off Rep e Fx an Kalkan u Talus m Knochfix d Fixat ext	80.88.30↔	Débridement an Zehengelenken
78.29.40↔	Temporäre Epiphyseodese an Phalangen des Fusses	80.88.40↔	Débridement an sonstigen Fussgelenken
78.29.41↔	Permanente Epiphyseodese an Phalangen des Fusses	80.88.50↔	Zystenexstirpation an sonstigen Gel von Fuss und Zehen
78.29.42↔	Therapeutische Epiphyseolyse an Phalangen des Fusses	80.88.59↔	So Lok Exz o Destr an sonstigen Gel von Fuss und Zehen
78.29.49↔	Sonstige Verkürzungsosteotomie an Phalangen des Fusses	80.88.99↔	So Lok Exz o Destr e Gelläs an Fuss und Zehen, So
78.29.99↔	Verkürzungsosteotomie an and Ni näh bez Kn, sonstige	81.11↔	Arthrodesen am Sprunggelenk
78.38.00↔	Verlängerungsosteotomie an Tarsalia und Metatarsalia, n.n.bez.	81.12.00↔	Arthrodesen Double, n.n.bez.
78.38.10↔	Verlängerungsosteotomie am Calcaneus	81.12.10↔	Arthrodesen oberes Sprunggelenk mit unterem Sprunggelenk
78.38.19↔	Verlängerungsosteotomie an sonstigen Tarsalia	81.12.11↔	Arthrod Ob Sg m unterem Sg und Chopartgelenk
78.38.20↔	Verlängerungsosteotomie an Metatarsalia	81.12.12↔	Arthrod unteres Sprunggelenk, 2 Sprunggelenkshammern
78.38.99↔	Verlängerungsosteotomie an Tarsalia und Metatarsalia, sonstige	81.12.13↔	Arthrod unteres Sprunggelenk, 3 Sprunggelenkshammern
78.49.13↔	Sonstige plastische Rekonstruktion an Phalangen des Fusses	81.12.99↔	Arthrodesen Double, sonstige
79.27.00↔	Off Rp e Fx an Trsl u Mtrrs oh Inn Knchfx, n.n.bez.	81.13↔	Subtalare Arthrodesen
79.27.10↔	Off Rep e Talus und Kalkaneusfraktur oh Inn Knochfix	81.14↔	Mediotarsale Arthrodesen
79.27.11↔	Off Rep e einf Fx So Tarsal u Metatars oh Inn Knochfix	81.15↔	Tarsometatarsale Arthrodesen
79.27.12↔	Off Rp e Mhrfrgmfx S Trsl u Mtrrs oh Inn Knchfx	81.57.00↔	Gelenkersatz an Fuss und Zehen, n.n.bez.
79.27.99↔	Off Rep e Fx an Tarsal u Metatars oh Inn Knochfix, So	81.57.10↔	Gelenkersatz an Fuss und Zehen, Fusswurzelendoprothese
79.37.00↔	Off Rp e Fx an Trsl u Mtrrs m inn Knchfx, n.n.bez.	81.57.11↔	Gelenkersatz an Fuss und Zehen, Vorfuss- o Zehenendoproth
79.37.10↔	Off Rep e Fx an Kalkan und Talus m inn Knochfix d Pl	81.57.99↔	Gelenkersatz an Fuss und Zehen, sonstige
79.37.11↔	Off Rep e Fx an Kalkan und Talus m So inn Knochfix	83.84↔	Lösung eines Klumpfußes, n.a.klass.
79.37.20↔	Off Rp e Mhrfrgmfx an snst Trsl m inn Knchfx d Pl	84.25↔	Zehen-Replantation
79.37.21↔	Off Rp e Mhrfrgmfx an snst Trsl m S inn Knchfx	84.26↔	Fuss-Replantation

Prozedur I20-11

77.28.00↔	Keilosteotomie an Tarsalia und Metatarsalia, n.n.bez.	77.28.30↔	Keilosteotomie an sonstigen Tarsalia
77.28.10↔	Keilosteotomie am Talus	77.28.40↔	Keilosteotomie an Metatarsalia
77.28.20↔	Keilosteotomie am Kalkaneus	77.28.99↔	Keilosteotomie an Tarsalia und Metatarsalia, sonstige

77.38.00↔ So Knochdurchtr an Tarsalia und Metatars, n.n.bez.
 77.38.10↔ (De-)Rotationsosteotomie an Tarsalia
 77.38.11↔ Kortikotomie bei Segmenttransport an Tarsalia
 77.38.12↔ Kompl (mehrd) Osteotomie (m Achsenk) an Tarsalia
 77.38.19↔ Sonstige Knochendurchtrennung an Tarsalia
 77.38.29↔ Sonstige Knochendurchtrennung an Metatarsalia
 77.38.99↔ So Knochdurchtr an Tarsalia und Metatars, So
 77.39.40↔ Korrekturosteotomie an Phalangen des Fusses
 77.98.00↔ Totale Resektion von Tarsalia und Metatarsalia, n.n.bez.
 77.98.10↔ Totale Resektion von Tarsalia
 77.98.11↔ Totale Resektion von Metatarsalia
 77.98.99↔ Totale Resektion von Tarsalia und Metatarsalia, sonstige
 77.99.40↔ Totale Knochenresektionen an Phalangen des Fusses
 78.08.10↔ Knchtx an Trsl u Mttrs, Gfgstiel m mkrvsk Anst
 78.08.11↔ Knchtx an Trsl u Mttrs, Gfgstiel oh mkrvsk Anst
 78.08.12↔ Knochentransplantation an Tarsalia und Metatarsalia, allogene
 78.08.13↔ Knorpel-Knochentransplantation an Tarsalia und Metatarsalia
 78.09.40↔ Knochtx an Phal d Fusses, Gefgestielt m mikrovask Anst
 78.09.41↔ Knchtx an Phl d Fss, Gfgstiel oh mkrvsk Anst
 78.09.42↔ Knorpel-Knochentransplantation an Phalangen des Fusses
 78.29.40↔ Temporäre Epiphyseodese an Phalangen des Fusses
 78.29.41↔ Permanente Epiphyseodese an Phalangen des Fusses
 78.29.42↔ Therapeutische Epiphyseolyse an Phalangen des Fusses
 78.29.49↔ Sonstige Verkürzungsosteotomie an Phalangen des Fusses
 78.29.99↔ Verkürzungsosteotomie an and Ni näh bez Kn, sonstige
 78.38.00↔ Verlängerungsosteotomie an Tarsalia und Metatarsalia, n.n.bez.
 78.38.10↔ Verlängerungsosteotomie am Calcaneus
 78.38.19↔ Verlängerungsosteotomie an sonstigen Tarsalia
 78.38.20↔ Verlängerungsosteotomie an Metatarsalia
 78.38.99↔ Verlängerungsosteotomie an Tarsalia und Metatarsalia, sonstige
 78.49.13↔ Sonstige plastische Rekonstruktion an Phalangen des Fusses
 79.27.00↔ Off Rp e Fx an Trsl u Mttrs oh Inn Knchfx, n.n.bz.
 79.27.10↔ Off Rep e Talus und Kalkaneusfraktur oh Inn Knochfx
 79.27.11↔ Off Rep e einf Fx So Tarsal u Metatars oh Inn Knochfx
 79.27.12↔ Off Rp e Mhrfrgmfx S Trsl u Mttrs oh Inn Knchfx
 79.27.99↔ Off Rep e Fx an Tarsal u Metatars oh Inn Knochfx, So
 79.37.00↔ Off Rp e Fx an Trsl u Mttrs m inn Knchfx, n.n.bz.
 79.37.10↔ Off Rep e Fx an Kalkan und Talus m inn Knochfx d Pl
 79.37.11↔ Off Rep e Fx an Kalkan und Talus m So inn Knochfx
 79.37.20↔ Off Rp e Mhrfrgmfx an snst Trsl m inn Knchfx d Pl
 79.37.21↔ Off Rp e Mhrfrgmfx an snst Trsl m S inn Knchfx
 79.37.30↔ Off Rep e Mehrfragmfx an Metatars m inn Knochfx
 79.37.40↔ Off Rp e einf Fx an snst Trsl u Mttrs m inn Knchfx
 79.37.99↔ Off Rep e Fx an Tarsal und Metatars m inn Knochfx, So

Prozedur I20-12

79.37.00↔ Off Rp e Fx an Trsl u Mttrs m inn Knchfx, n.n.bz.
 79.37.10↔ Off Rep e Fx an Kalkan und Talus m inn Knochfx d Pl
 79.37.11↔ Off Rep e Fx an Kalkan und Talus m So inn Knochfx
 79.37.20↔ Off Rp e Mhrfrgmfx an snst Trsl m inn Knchfx d Pl
 79.37.21↔ Off Rp e Mhrfrgmfx an snst Trsl m S inn Knchfx
 79.37.30↔ Off Rep e Mehrfragmfx an Metatars m inn Knochfx
 79.37.40↔ Off Rp e einf Fx an snst Trsl u Mttrs m inn Knchfx
 79.37.99↔ Off Rep e Fx an Tarsal und Metatars m inn Knochfx, So
 79.88.00↔ Offene Reposition einer Luxation von Fuss und Zehen, n.n.bez.
 79.88.10↔ Offene Reposition einer Luxation eines Zehengelenkes

Prozedur I20-13

79.37.00↔ Off Rp e Fx an Trsl u Mttrs m inn Knchfx, n.n.bz.
 79.37.10↔ Off Rep e Fx an Kalkan und Talus m inn Knochfx d Pl
 79.37.11↔ Off Rep e Fx an Kalkan und Talus m So inn Knochfx
 79.37.20↔ Off Rp e Mhrfrgmfx an snst Trsl m inn Knchfx d Pl
 79.37.21↔ Off Rp e Mhrfrgmfx an snst Trsl m S inn Knchfx
 79.37.30↔ Off Rep e Mehrfragmfx an Metatars m inn Knochfx
 79.37.40↔ Off Rp e einf Fx an snst Trsl u Mttrs m inn Knchfx
 79.37.99↔ Off Rep e Fx an Tarsal und Metatars m inn Knochfx, So
 79.88.00↔ Offene Reposition einer Luxation von Fuss und Zehen, n.n.bez.
 79.88.10↔ Offene Reposition einer Luxation eines Zehengelenkes

79.87.00↔ Offene Reposition einer Luxation des Sprunggelenkes, n.n.bez.
 79.87.10↔ Offene Reposition einer Luxation des oberen Sprunggelenkes
 79.87.20↔ Offene Reposition einer Luxation des unteren Sprunggelenkes
 79.87.99↔ Offene Reposition einer Luxation des Sprunggelenkes, sonstige
 79.88.00↔ Offene Reposition einer Luxation von Fuss und Zehen, n.n.bez.
 79.88.10↔ Offene Reposition einer Luxation eines Zehengelenkes
 79.88.20↔ Offene Reposition e Lux e Metatarsophalangealgelenkes
 79.88.99↔ Offene Reposition einer Luxation von Fuss und Zehen, sonstige
 80.18.00↔ Sonstige Arthrotomie von Fuss und Zehen, n.n.bez.
 80.18.10↔ Arthr Arthrot von Fuss und Zehen, Gelsp mit Drain
 80.18.11↔ Arthr Arthrot von Fuss und Zehen, Entf freier Gelkörper
 80.18.12↔ Arthr Arthrot von Fuss u Zehen, Einl o Entf e Medträg
 80.18.20↔ Arthrot von Fuss und Zehen, Gelenkspülung mit Drainage
 80.18.21↔ Arthrot von Fuss und Zehen, Entf freier Gelenkkörper
 80.18.99↔ Sonstige Arthrotomie von Fuss und Zehen, sonstige
 80.78.00↔ Synovektomie an Fuss und Zehen, n.n.bez.
 80.78.10↔ Arthroskopische Synovektomie am Tarsometatarsalgelenk
 80.78.11↔ Arthr Synovektomie a Metatarsophalangealgelenk
 80.78.19↔ Sonstige arthroskopische Synovektomie an Fuss und Zehen
 80.78.20↔ Offene Synovektomie am Tarsometatarsalgelenk
 80.78.21↔ Offene Synovektomie am Metatarsophalangealgelenk
 80.78.29↔ Sonstige offene Synovektomie an Fuss und Zehen
 80.78.99↔ Synovektomie an Fuss und Zehen, sonstige
 80.88.00↔ So Lok Exz o Destr e Gelläs an Fuss u Zehen, n.n.bez.
 80.88.10↔ Arthr lokale Exz oder Destr e Gelläs an Fuss und Zehen
 80.88.20↔ Débridement am Metatarsophalangealgelenk
 80.88.21↔ Zystenexstirpation am Metatarsophalangealgelenk
 80.88.29↔ Sonstige Lok Exz oder Destr a Metatarsgel
 80.88.30↔ Débridement an Zehengelenken
 80.88.40↔ Débridement an sonstigen Fussgelenken
 80.88.50↔ Zystenexstirpation an sonstigen Gel von Fuss und Zehen
 80.88.59↔ So Lok Exz o Destr an sonstigen Gel von Fuss und Zehen
 80.88.99↔ So Lok Exz o Destr e Gelläs an Fuss und Zehen, So
 81.13↔ Subtalare Arthrodesen
 81.14↔ Mediotarsale Arthrodesen
 81.15↔ Tarsometatarsale Arthrodesen
 81.57.00↔ Gelenkersatz an Fuss und Zehen, n.n.bez.
 81.57.10↔ Gelenkersatz an Fuss und Zehen, Fusswurzelendoprothese
 81.57.11↔ Gelenkersatz an Fuss und Zehen, Vorfuss- o Zehenendoproth
 81.57.99↔ Gelenkersatz an Fuss und Zehen, sonstige
 83.84↔ Lösung eines Klumpfußes, n.a.klass.
 84.25↔ Zehen-Replantation
 84.26↔ Fuss-Replantation

79.88.20↔ Offene Reposition e Lux e Metatarsophalangealgelenkes
 79.88.99↔ Offene Reposition einer Luxation von Fuss und Zehen, sonstige
 86.85.00↔ Korrektur einer Syndaktylie, n.n.bez.
 86.85.30↔ Tr e kompl Syndkt m Vrschpl, Kppnpl o Seitnbrk, d Hnd
 86.85.40↔ Tr e kompl Syndkt m Vrschpl, Kppnpl o Seitnbrk, d Fss
 86.85.50↔ Res gedop Ant b Syndakt o Polydakt m Gelrek, d Hand
 86.85.60↔ Res gedop Ant b Syndakt o Polydakt m Gelrek, d Fusses
 86.85.70↔ Korrektur e Polysyndaktylie d Fusion gedop Ant, d Hand
 86.85.80↔ Korr e Polysyndaktylie d Fusion gedop Ant, d Fusses
 86.85.99↔ Korrektur einer Syndaktylie, sonstige

79.88.20↔ Offene Reposition e Lux e Metatarsophalangealgelenkes
 79.88.99↔ Offene Reposition einer Luxation von Fuss und Zehen, sonstige
 81.11↔ Arthrodesen am Sprunggelenk
 81.12.00↔ Arthrodesen Double, n.n.bez.
 81.12.10↔ Arthrodesen oberes Sprunggelenk mit unterem Sprunggelenk
 81.12.11↔ Arthrod Ob Sg m unterem Sg und Chopartgelenk
 81.12.12↔ Arthrod unteres Sprunggelenk, 2 Sprunggelenkshammern
 81.12.13↔ Arthrod unteres Sprunggelenk, 3 Sprunggelenkshammern
 81.12.99↔ Arthrodesen Double, sonstige
 84.25↔ Zehen-Replantation

08
I20

84.26↔ Fuss-Replantation
 86.85.00↔ Korrektur einer Syndaktylie, n.n.bez.
 86.85.30↔ Tr e kmpf Syndkt m Vrschpl, Kppnpl o Seitnbrk, d Hnd
 86.85.40↔ Tr e kmpf Syndkt m Vrschpl, Kppnpl o Seitnbrk, d Fss
 86.85.50↔ Res gedop Ant b Syndakt o Polydakt m Gelrek, d Hand

86.85.60↔ Res gedop Ant b Syndakt o Polydakt m Gelrek, d Fusses
 86.85.70↔ Korrektur e Polysyndaktylie d Fusion gedop Ant, d Hand
 86.85.80↔ Korrr e Polysyndaktylie d Fusion gedop Ant, d Fusses
 86.85.99↔ Korrektur einer Syndaktylie, sonstige

Prozedur I20-14

78.08.10↔ Knchtx an Trsl u Mtrrs, Gfgstielt m mkrvsk Anast
 78.08.11↔ Knchtx an Trsl u Mtrrs, Gfgstielt oh mkrvsk Anast
 78.08.12↔ Knochentransplantation an Tarsalia und Metatarsalia, allogene
 78.08.13↔ Knorpel-Knochentransplantation an Tarsalia und Metatarsalia
 78.09.10↔ Knochtch an Phal d Hand, Gefgestielt m mikrovask Anast
 78.09.11↔ Knochtch an Phal d Hand, Gefgestielt oh mikrovask Anast
 78.09.12↔ Knochentransplantation an Phalangen der Hand, allogene

78.09.40↔ Knochtch an Phal d Fusses, Gefgestielt m mikrovask Anast
 78.09.41↔ Knchtx an Phl d Fss, Gfgstielt oh mkrvsk Anast
 78.09.42↔ Knorpel-Knochentransplantation an Phalangen des Fusses
 78.09.90↔ Kntx an And näh bz Kn, au Gschk, Gfgstielt m mkrvsk Anast
 78.09.91↔ Kntx an And näh bz Kn, au Gschk, Gfgstielt o mkrvsk Anast
 78.09.92↔ Knochtch an And näher bez Kn, auss Gschk, allog

Prozedur I20-15

81.57.11↔ Gelenkersatz an Fuss und Zehen, Vorfuss- o Zehenendoproth

81.59.13↔ Revision und Wechsel e Vorfussoder Zehenendoprothese

Prozedur I20-16

77.38.00↔ So Knochdurchtr an Tarsalia und Metatars, n.n.bez.
 77.38.10↔ (De-)Rotationsosteotomie an Tarsalia
 77.38.11↔ Kortikotomie bei Segmenttransport an Tarsalia
 77.38.12↔ Kompl (mehrd) Osteotomie (m Achsenk) an Tarsalia
 77.38.19↔ Sonstige Knochendurchtrennung an Tarsalia
 77.38.29↔ Sonstige Knochendurchtrennung an Metatarsalia
 77.38.99↔ So Knochdurchtr an Tarsalia und Metatars, So
 77.51↔ Plst Rk b Hlx vlg m Exstrskt, Wchtkrr u Ost a Os mtrrs I
 77.52↔ Plst Rk b Hlx vlg m Exstrskt, Weichtkrr u Arthrd
 77.53↔ Plst Rk b Hlx vlg m and Exstrskt u Weichtkrr
 77.54↔ Resektion oder Korrekturosteotomie bei Digitus quintus varus
 77.56↔ Plastische Rekonstruktion bei Hammerzehe
 77.57↔ Plastische Rekonstruktion bei Krallenzehe
 77.58↔ Sonstige Resektion, Arthrod und Plast Reko an Zehen
 77.59↔ Sonstige Exostosenresektion bei Hallux valgus
 78.39.30↔ Verlängerungsosteotomie an Phalangen des Fusses
 79.38↔ Off Rep einer Zehenfraktur m innerer Knochenfixation
 80.18.00↔ Sonstige Arthrotomie von Fuss und Zehen, n.n.bez.
 80.18.10↔ Arthr Arthrot von Fuss und Zehen, Gelsp mit Drain

80.18.11↔ Arthr Arthrot von Fuss und Zehen, Entf freier Gelkörper
 80.18.12↔ Arthr Arthrot von Fuss u Zehen, Einl o Entf e Medträg
 80.18.20↔ Arthrot von Fuss und Zehen, Gelenkspülung mit Drainage
 80.18.21↔ Arthrot von Fuss und Zehen, Entf freier Gelenkkörper
 80.18.99↔ Sonstige Arthrotomie von Fuss und Zehen, sonstige
 80.88.00↔ So Lok Exz o Destr e Gelläs an Fuss u Zehen, n.n.bez.
 80.88.10↔ Arthr lokale Exz oder Destr e Gelläs an Fuss und Zehen
 80.88.20↔ Débridement am Metatarsophalangealgelenk
 80.88.21↔ Zystenexstirpation am Metatarsophalangealgelenk
 80.88.29↔ Sonstige Lok Exz oder Destr a Metatarsgel
 80.88.30↔ Débridement an Zehengelenken
 80.88.40↔ Débridement an sonstigen Fussgelenken
 80.88.50↔ Zystenexstirpation an sonstigen Gel von Fuss und Zehen
 80.88.59↔ So Lok Exz o Destr an sonstigen Gel von Fuss und Zehen
 80.88.99↔ So Lok Exz o Destr e Gelläs an Fuss und Zehen, So
 81.57.00↔ Gelenkersatz an Fuss und Zehen, n.n.bez.
 81.57.10↔ Gelenkersatz an Fuss und Zehen, Fusswurzelendoprothese
 81.57.11↔ Gelenkersatz an Fuss und Zehen, Vorfuss- o Zehenendoproth
 81.57.99↔ Gelenkersatz an Fuss und Zehen, sonstige

ADRG I21

Bestimmte Eingriffe an Hüftgelenk und Femur oder komplexe Eingriffe an Ellenbogengelenk und Unterarm

Mindestens eine Prozedur in Tabelle I21-1

DRG I21Z

Bestimmte Eingriffe an Hüftgelenk und Femur oder komplexe Eingriffe an Ellenbogengelenk und Unterarm

Prozedur I21-1

77.05.00↔ Sequestrektomie an Femur, n.n.bez.
 77.05.10↔ Sequestrektomie an Femur, ohne Einlage eines Medträgers
 77.05.11↔ Sequestrektomie an Femur, m Einlage eines Medträgers
 77.05.99↔ Sequestrektomie an Femur, sonstige
 77.15.00↔ Sonstige Knochinzis ohne Knochdurchtr a Fem, n.n.bez.
 77.15.10↔ S Knchnz oh Knchdrchtr a (snst) Fm, Explr u Knchnb
 77.15.11↔ Sonstige Knochinzis oh Knochdurchtr a Fem, Fremdkentf
 77.15.12↔ S Knchnz oh Knchdrchtr a Fm, Enl u Entf e Mdrträg
 77.15.13↔ Sonstige Knochinzis ohne Knochdurchtr a Fem, Drain
 77.15.20↔ S Knchnz oh Knchdrchtr a Fm, Explr u Knchnb a Schnklh
 77.15.99↔ Sonstige Knochinzis ohne Knochdurchtr a Fem, sonstige
 77.23↔ Keilosteotomie an Radius und Ulna
 77.33.00↔ Sonstige Knochendurchtrennung an Radius und Ulna, n.n.bez.
 77.33.10↔ Kortikotomie bei Segmenttransport an Radius und Ulna
 77.33.20↔ Knochendurchtrennung an distaler Ulna und Ulnaschaft
 77.33.99↔ Sonstige Knochendurchtrennung an Radius und Ulna, sonstige

77.65.00↔ Lok Resektion von Knochläs oder Gew a Fem, n.n.bez.
 77.65.20↔ Débridement am Femur
 77.65.99↔ Lok Resektion von Knochläs oder Gew a Fem, sonstige
 77.69.12↔ Lokale Resektion von Knochenläsion oder -gewebe am Becken
 77.69.22↔ Débridement am Becken
 77.83↔ Sonstige partielle Knochenresektion an Radius und Ulna
 77.85↔ Sonstige partielle Knochenresektion am Femur
 77.93↔ Totale Resektion von Radius und Ulna
 78.03.10↔ Knochtch an Rad und Ulna, Gefgestielt m mikrovask Anast
 78.03.11↔ Knochtch an Rad u Ulna, Gefgestielt oh mikrovask Anast
 78.03.12↔ Knochentransplantation an Radius und Ulna, allogene
 78.03.13↔ Knorpel-Knochentransplantation an Radius und Ulna
 78.13.00↔ Anl e Fxt ext an Rd u Uln (nkl. Rp v Fx), n.n.bez.
 78.13.10↔ Geschl Reposition e dist Radfx m Knochfx d Fixat ext
 78.13.11↔ Geschl Rep e sonstigen Radfx m Knochfx d Fixat ext
 78.13.12↔ Off Reposition e dist Radfx m Knochfx d Fixat ext

78.13.13↔	Off Rep e sonstigen Radfx m Knochfix d Fixat ext	80.12.10↔	Arthr Arthrot d Ellenbogens, Gelenkspülung mit Drain
78.13.20↔	Geschl Reposition e Ulnafraktur m Knochfix d Fixat ext	80.12.11↔	Arthr Arthrot d Ellb, Entfernung freier Gelenkkörper
78.13.99↔	Anl e Fixat ext an Rad und Ulna (inkl. Rep von Fx), So	80.12.12↔	Arthr Arthrot d Ellb, Einl oder Entf e Medtråg
78.23.00↔	Verkürzungsosteotomie an Radius und Ulna, n.n.bez	80.12.20↔	Arthrotomie des Ellenbogens, Gelenkspülung mit Drainage
78.23.10↔	Temporäre Epiphyseodese an Radius und Ulna	80.12.21↔	Arthrot d Ellenbogens, Entfernung freier Gelenkkörper
78.23.11↔	Permanente Epiphyseodese an Radius und Ulna	80.12.99↔	Sonstige Arthrotomie des Ellbogens, sonstige
78.23.12↔	Therapeutische Epiphyseolyse an Radius und Ulna	80.15.00↔	Sonstige Arthrotomie der Hüfte, n.n.bez.
78.23.99↔	Verkürzungsosteotomie an Radius und Ulna, sonstige	80.15.10↔	Arthr Arthrot der Hüfte, Gelenkspülung mit Drainage
78.29.30↔	Temporäre Epiphyseodese am Becken	80.15.11↔	Arthr Arthrot d Hüfte, Entfernung freier Gelenkkörper
78.29.31↔	Permanente Epiphyseodese am Becken	80.15.12↔	Arthr Arthrot d Hüfte, Einl oder Entf e Medtråg
78.29.32↔	Therapeutische Epiphyseolyse am Becken	80.15.20↔	Arthrotomie der Hüfte, Gelenkspülung mit Drainage
78.29.39↔	Sonstige Verkürzungsosteotomie am Becken	80.15.21↔	Arthrotomie der Hüfte, Entfernung freier Gelenkkörper
78.43↔	Sonstige plastische Rekonstruktion an Radius und Ulna	80.15.99↔	Sonstige Arthrotomie der Hüfte, sonstige
78.49.12↔	Sonstige plastische Rekonstruktion am Becken	80.42↔	Durchtr von Gelkaps, Ligament oder Knorpel a Ellb
78.53.00↔	Inn Knochfix oh Rep d Fx an Rad und Ulna, n.n.bez.	80.72.00↔	Synovektomie am Ellbogen, n.n.bez.
78.53.10↔	Revision von Osteosynthmat (oh Matwechs) an Radius	80.72.10↔	Arthroskopische Synovektomie am Ellbogen
78.53.20↔	Revision von Osteosynthmat (oh Matwechs) an Ulna	80.72.20↔	Offene Synovektomie am Ellbogen
78.53.99↔	Inn Knochfix oh Rep d Fx an Rad und Ulna, sonstige	80.72.99↔	Synovektomie am Ellbogen, sonstige
78.65.01↔	KIE a Fm: Dt, id Dt, Sb, Zg/C, Pl, Wl/Knd, dy Kb, Mk, Ft ex, K	80.85.00↔	Sonstige Lok Exz o Destr e Gelläs an d Hüfte, n.n.bez.
78.65.02↔	KIE a Fm (Schkh / prx / dst, a Sft): Mkn m Glp, Vng, TF	80.85.11↔	Débridement am Hüftgelenk
78.65.03↔	Knimplentf a Fem (Schaff): Marknagel mit Gelkomp	80.85.12↔	Zystenexstirpation am Hüftgelenk
78.65.04↔	Knimplntf a Fm (prx / Schft / dst, auss Schnklh): Rngf	80.85.99↔	Sonstige Lok Exz o Destr e Gelläs an d Hüfte, sonstige
78.65.05↔	Knimplentf a Fem, Entf e Kn(teil)ersatzes a Fem	81.24↔	Ellbogen-Arthrodese
78.65.08↔	Knimplentf a Fem: sonstiges Osteosynthesematerial	81.85.00↔	Sonstige Rekonstruktion am Ellbogen, n.n.bez.
78.93↔	Eins eines Knochenwachstumsstimulators an Radius und Ulna	81.85.10↔	Refixation e osteochondralen Fragmentes a Ellb, arthr
79.22.00↔	Off Rep e Fx an Rad und Ulna oh Inn Knochfix, n.n.bez.	81.85.11↔	Refixation e osteochondralen Fragm a Ellb, offen chir
79.22.10↔	Off Reposition e dist Radiusfraktur ohne Inn Knochfix	81.85.14↔	Knorpeltx u Implant a Ellb v ivit herg Gewkult, arthr
79.22.19↔	Off Reposition e sonstigen Radfx oh Inn Knochfix	81.85.15↔	Knrppltx u Implnt a Ellb v ivt hrg Gwklt, ofn chr
79.22.20↔	Offene Reposition einer Ulnafraktur ohne innere Knochenfixation	81.85.18↔	Subchondrale Knocheneröffnung a Ellenbogen, arthr
79.22.99↔	Off Rep e Fx an Rad und Ulna oh Inn Knochfix, sonstige	81.85.19↔	Subchondrale Knocheneröffnung a Ellenbogen, offen chir
79.32.00↔	Off Rep e Fx an Rad und Ulna m inn Knochfix, n.n.bez.	81.85.20↔	Subch Knocheröff a Ellb m Einbr e azell Impl, arthr
79.32.10↔	Offene Reposition e dist Radiusfraktur m inn Knochfix	81.85.21↔	Resektionsarthroplastik am Ellenbogengelenk
79.32.19↔	Off Reposition e sonstigen Radfx m inn Knochfix	81.85.30↔	Prothetischer Ersatz der distalen Humerusgelenkfläche
79.32.29↔	Offene Reposition einer Ulnafraktur mit innerer Knochenfixation	81.85.32↔	Sonstige Rekonstruktion am Ellbogen, Ulnakopprothese
79.32.99↔	Off Rep e Fx an Rad und Ulna m inn Knochfix, sonstige	81.85.99↔	Sonstige Rekonstruktion am Ellbogen, sonstige
79.52.00↔	Off Rep e Epiphysdiast an Rad und Ulna, n.n.bez.	81.99.14↔	Arthroskopische Revision eines Gelenkes, Ellbogen
79.52.10↔	Offene Reposition einer Epiphysendiastase am distalen Radius	81.99.24↔	Offen chirurgische Revision eines Gelenkes, Ellbogen
79.52.20↔	Off Rep e sonstigen Epiphysdiast an Rad und Ulna	81.99.34↔	Arthroskopische Operation am Gelenkknorpel, Ellbogen
79.52.99↔	Off Rep e Epiphysdiast an Rad und Ulna, sonstige	81.99.44↔	Offen chirurgische Operation am Gelenkknorpel, Ellbogen
79.62↔	Débridement einer offenen Fraktur an Radius und Ulna	81.99.54↔	Arthrorise und Temporäre Fixation eines Gelenkes, Ellbogen
79.82↔	Offene Reposition einer Luxation des Ellbogens	81.99.94↔	Sonstige offen Chir Operationen an Gel und Gelkn, Ellb
79.95↔	Nicht näher bezeichnete Operation an Verletzung des Femur	81.99.95↔	So offen Chir Op an Gel u Gelkn, Prox Radioulnargelenk
80.12.00↔	Sonstige Arthrotomie des Ellbogens, n.n.bez.	83.83↔	Plastische Rekonstruktion eines Ringbandes

ADRG I22**Gewebe- / Hauttransplantation, ausser an der Hand mit schweren CC oder komplizierenden Prozeduren oder Eingriff an mehreren Lokalisationen oder schwerem Weichteilschaden**

Keine Hauptdiagnose in Tabelle I22-1 und Prozedur in Tabelle I22-3 und (PCCL > 2 oder Komplizierende Prozeduren oder Eingriff an mehreren Lokalisationen oder Diagnose in Tabelle I22-2)

DRG I22Z**Gewebe- / Hauttransplantation, ausser an der Hand mit schweren CC oder komplizierenden Prozeduren oder Eingriff an mehreren Lokalisationen oder schwerem Weichteilschaden****Hauptdiagnose I22-1**

C40.1	BNB kurze Knochen obere Extremität	M02.14	Postenteritische Arthritis Hand
C47.1	BNB: Periph Nerven obere Extremität, einschliessl Schulter	M02.24	Arthritis nach Impfung Hand
C49.1	BNB: Bindegew u and WeichtGew ob Extr, einschlt Schult	M02.34	Reiter-Krankheit Hand
D16.1	Gutart Neubildung kurze Knochen obere Extremität	M02.84	Sonst reaktive Arthritiden Hand
D21.1	So GNB Bgw/and Weichteilgew ob Extrem, Schulter	M02.94	Reaktive Arthritis, nnbez, Hand
M00.04	Arthrit/Polyarth d Staphylokokken Hand	M11.04	Familtirheumatismus Hand
M00.14	Arthrit/Polyarth d Pneumokokken Hand	M11.14	Familtäre Chondrokalzinose Hand
M00.24	Arthrit/Polyarth d sonst Streptokokken Hand	M11.24	Sonst Chondrokalzinose Hand
M00.84	Arthrit/Polyarth d sonst nbez bakt Erreger Hand	M11.84	Sonst nbez Kristall-Arthropathien Hand
M00.94	Eitrige Arthritis, nnbez, Hand	M11.94	Kristall-Arthropathie, nnbez, Hand
M02.04	Arthritis nach intestinalem Bypass Hand	M12.14	Kaschin-Beck-KH Hand

M12.24	Villonoduläre Synovitis (pigmentiert) Hand	M87.14	Knochennekrose d Arzneimittel Hand
M12.34	Palindromer Rheumatismus Hand	M87.24	Knochennekrose d vorangegang Trauma Hand
M12.44	Hydrops intermittens Hand	M87.34	Sonst sek Knochennekrose Hand
M12.54	Traumatische Arthropathie Hand	M87.84	Sonstige Knochennekrose Hand
M12.84	Sonst nbez Arthropathien, aonkl, Hand	M87.94	Knochennekrose, nnbez, Hand
M13.14	Monarthritis, aonkl, Hand	M89.64	Osteopathie nach Poliomyelitis Hand
M13.84	Sonst nbez Arthritis Hand	Q68.1	Angeborene Deformität Hand
M13.94	Arthritis, nnbez, Hand	Q69.0	Akzessorische(r) Finger
M18.0	Primäre Rhizarthrose, beidseitig	Q69.1	Akzessorische(r) Daumen
M18.1	Sonstige primäre Rhizarthrose	Q70.0	Miteinander verwachsene Finger
M18.2	Posttraumatische Rhizarthrose, beidseitig	Q70.1	Schwimmbildung an Fingern
M18.3	Sonstige posttraumatische Rhizarthrose	Q71.0	Angeborenes vollständiges Fehlen obere Extremität(en)
M18.4	Sonstige sekundäre Rhizarthrose, beidseitig	Q71.1	Angeb Fehlen Ober- u Unterarm b vorhandener Hand
M18.5	Sonstige sekundäre Rhizarthrose	Q71.3	Angeborenes Fehlen Hand od ein/mehr Finger
M18.9	Rhizarthrose, nnbez	Q71.6	Spalthand
M20.0	Deformität eines od mehrerer Finger	S56.0	Verletzt Beugemuskl/-sehn, Daumen, in Höhe Unterarm
M21.84	Sonst nbez erworbene Deformitäten Hand	S56.1	Verletzt Beugemuskl/-sehn ein/mehr, so Finger, i Höhe UA
M21.94	Erworbene Deformität Hand, nnbez	S56.3	Verletzt Streck-,Abduktormuskl/-sehn, Daumen, in Höhe UA
M24.04	Freier Gelenkkörper Hand	S56.4	Verletzt Streckmuskl/-sehn ein/mehr, so Finger, in Höhe UA
M24.14	Sonst Gelenkknorpelschädigungen Hand	S62.20	Fraktur 1. Mittelhandknochen, Teil nnbez
M24.34	Patho Lux/Sublux Gelenk, aonkl, Hand	S62.21	Fraktur 1. Mittelhandknochen, Basis
M24.44	Habit Lux/Sublux Gelenk Hand	S62.22	Fraktur 1. Mittelhandknochen, Schaft
M24.54	Gelenkkontraktur Hand	S62.23	Fraktur 1. Mittelhandknochen, Kollum
M24.64	Ankylose ein Gelenk Hand	S62.24	Fraktur 1. Mittelhandknochen, Kopf
M24.84	Sonst nbez Gelenkschädigungen, aonkl, Hand	S62.30	Fraktur sonst Mittelhandknochens: Teil nnbez
M24.94	Gelenkschädigung, nnbez, Hand	S62.31	Fraktur eines sonstigen Mittelhandknochens: Basis
M25.04	Hämarthros Hand	S62.32	Fraktur eines sonstigen Mittelhandknochens: Schaft
M25.14	Gelenkfistel Hand	S62.33	Fraktur eines sonstigen Mittelhandknochens: Kollum
M25.24	Schlottergelenk Hand	S62.34	Fraktur eines sonstigen Mittelhandknochens: Kopf
M25.34	Sonst Instabilität ein Gelenk Hand	S62.4	Multiple Frakturen Mittelhandknochen
M25.44	Gelenkerguss Hand	S62.50	Fraktur Daumen, Teil nnbez
M25.54	Gelenkschmerz Hand	S62.51	Fraktur Daumen, proximale Phalanx
M25.64	Gelenksteife, aonkl, Hand	S62.52	Fraktur Daumen, distale Phalanx
M25.74	Osteophyt Hand	S62.60	Fraktur eines sonstigen Fingers, Teil nnbez
M25.84	Sonstige nbez Gelenk-KH Hand	S62.61	Fraktur eines sonst Fingers, proximale Phalanx
M25.94	Gelenk-KH, nnbez, Hand	S62.62	Fraktur eines sonstigen Fingers, mittlere Phalanx
M65.84	Sonst Synovitis u Tenosynovitis Hand	S62.63	Fraktur eines sonstigen Fingers, distale Phalanx
M66.24	Spontanruptur von Strecksehnen Hand	S62.7	Multiple Frakturen Finger
M66.30	Spontanruptur von Beugesehnen, mehrere Lok	S62.8	Fraktur sonst u nnbez Teile Handgelenk u Hand
M66.34	Spontanruptur von Beugesehnen Hand	S63.10	Luxation Finger, Teil nnbez
M72.0	Fibromatose Palmarfaszie [Dupuytren-Kontraktur]	S63.11	Luxation Finger, Metakarpophalangeal (-Gelenk)
M86.04	Akute hämatogene Osteomyelitis Hand	S63.12	Luxation Finger, Interphalangeal (-Gelenk)
M86.14	Sonstige akute Osteomyelitis Hand	S63.2	Multiple Luxationen Finger
M86.24	Subakute Osteomyelitis Hand	S63.4	Traumat Ruptur, Bänder Finger MCP-/InterphalGelenk
M86.34	Chron multifokale Osteomyelitis Hand	S63.60	Verstauchung Zerrung ein/mehr Finger, Teil nnbez
M86.44	Chron Osteomyelitis m Fistel, Hand	S63.61	Verstauch Zerr ein/mehr Finger, Metakarpophal(-Gelenk)
M86.54	Sonst chron hämatogene Osteomyelitis Hand	S63.62	Verstauch Zerr ein/mehr Finger, Interphalangeal (-Gelenk)
M86.64	Sonstige chron Osteomyelitis Hand	S63.68	Verstauchung Zerrung ein/mehr Finger, sonst Teile
M86.84	Sonstige Osteomyelitis Hand	S63.7	Verstauchung Zerrung sonst u nnbez Teile Hand
M86.94	Osteomyelitis, nnbez, Hand	T87.0	Komplik d replantierte (Teile der) obere(n) Extremität

Diagnose I22-2

S01.83	Off Wunde (jeder Teil Kopf) m Verbind zu intrakran Verletzt	S41.89	Weichteilschaden III. Gr b off Fraktur od Lux Oberarm
S01.86	Weichteilschaden III. Gr b geschl Fraktur od Lux Kopf	S51.86	Weichteilschaden III. Gr b geschl Fraktur od Lux Unterarm
S01.88	Weichteilschaden II. Gr b off Fraktur od Lux Kopf	S51.88	Weichteilschaden II. Gr b off Fraktur od Lux Unterarm
S01.89	Weichteilschaden III. Gr b off Fraktur od Lux Kopf	S51.89	Weichteilschaden III. Gr b off Fraktur od Lux Unterarmes
S11.86	Weichteilschaden III. Gr b geschl Fraktur od Lux d Hals	S61.86	Weichteilschaden III. Gr b geschl Fx od Lux Handgel u Hand
S11.88	Weichteilschaden II. Gr b off Fraktur od Lux Hals	S61.88	Weichteilschaden II. Gr b off Fraktur od Lux Handgel u Hand
S11.89	Weichteilschaden III. Gr b off Fraktur od Lux Hals	S61.89	Weichteilschaden III. Gr b off Fraktur od Lux Handgel u Hand
S21.83	Off Wunde (jed Teil Thorax) m Verbind zu intrathor Verletzt	S71.86	Weichteilschaden III. Gr b geschl Fx od Lux Hüfte u Obersch
S21.86	Weichteilschaden III. Gr b geschl Fraktur od Lux Thorax	S71.88	Weichteilschaden II. Gr b off Fraktur od Lux Hüfte u Obersch
S21.88	Weichteilschaden II. Gr b off Fraktur od Lux Thorax	S71.89	Weichteilschaden III. Gr b off Fraktur od Lux Hüfte u Obersch
S21.89	Weichteilschaden III. Gr b of Fraktur od Lux Thorax	S81.86	Weichteilschaden III. Gr b geschl Fx od Lux Unterschenkel
S31.83	Off Wunde (jd T Abd LumbGeg Beck) m Verb intraabd Verl	S81.88	Weichteilschaden II. Gr b off Fraktur od Lux Unterschenkels
S31.86	Weichteilschaden III. Gr b geschl Fraktur od Lux LWS u Be	S81.89	Weichteilschaden III. Gr b off Fraktur od Lux Unterschenkel
S31.88	Weichteilschaden II. Gr b off Fraktur od Lux LWS u Be	S91.86	Weichteilschaden III. Gr b geschl Fraktur od Luxation Fuss
S31.89	Weichteilschaden III. Gr b off Fraktur od Lux LWS u Be	S91.88	Weichteilschaden II. Gr b off Fraktur od Luxation Fuss
S41.86	Weichteilschaden III. Gr b geschl Fraktur od Lux Oberarm	S91.89	Weichteilschaden III. Gr b off Fraktur od Luxation Fuss
S41.88	Weichteilschaden II. Gr b off Fraktur od Lux Oberarm		

Prozedur I22-3

83.82.00↔	Muskel- oder Faszientransplantation, n.n.bez.	86.63.23↔	Grossflächiges Vollhauttransplantat an den Unterarm
83.82.10↔	Faszientransplantation, Kopf und Hals	86.63.25↔	Grofl Vollhauttransplantat an Bruw, Bauch und Rücken
83.82.11↔	Faszientransplantation, Schulter und Axilla	86.63.26↔	Grofl Vollhauttransplantat an d Leisten und Genreg
83.82.12↔	Faszientransplantation, Oberarm und Ellenbogen	86.63.27↔	Grossflächiges Vollhauttransplantat an das Gesäss
83.82.13↔	Faszientransplantation, Unterarm	86.63.28↔	Grofl Vollhauttransplantat an Os und Unterschenkel
83.82.14↔	Faszientransplantation, Brustwand, Bauch und Rücken	86.63.29↔	Grossflächiges Vollhauttransplantat an andere Lokalisation
83.82.15↔	Fasztx, Leisten und Genitalregion und Gesäss	86.63.2a↔	Grossflächiges Vollhauttransplantat an den Fuss
83.82.16↔	Faszientransplantation, Untere Extremität	86.63.99↔	Vollhauttransplantat an andere Lokalisation, sonstige
83.82.19↔	Faszientransplantation, Andere Lokalisation	86.65.00↔	Heterologe Hauttransplantation, n.n.bez.
83.82.20↔	Transplantation e lok M oder Faszlap, Kopf und Ha	86.65.10↔	Kleinflächige heterologe Hauttx an D Kopf
83.82.21↔	Transplantation e lok M o Faszlap, Schult und Axilla	86.65.11↔	Kleinflächige heterologe Hauttransplantation an den Hals
83.82.22↔	Transplantation e lok M o Faszlap, Oberarm und Ellb	86.65.12↔	Kleinflächige heterol Hauttx an Schulter und Oberarm
83.82.23↔	Transplantation e lok Muskel oder Faszlap, Unterarm	86.65.13↔	Kleinflächige heterologe Hauttransplantation an den Unterarm
83.82.24↔	Tx e lok M o Faszlap, Bruw, Bauch und Rücken	86.65.14↔	Kleinflächige heterologe Hauttransplantation an die Hand
83.82.25↔	Tx e lok M o Faszlap, Leist und Genreg und Gesäss	86.65.15↔	Kleinflächige heterologe Hauttx an Bruw und Rücken
83.82.26↔	Transplantation e lok M oder Faszlap, Untere Extrem	86.65.16↔	Kleinflächige heterologe Hauttransplantation an die Bauchregion
83.82.29↔	Transplantation e lok Muskel oder Faszlap, And Lok	86.65.17↔	Kleinflächige heterologe Hauttx an d untere Extrem
83.82.30↔	Transplantation e osteom o osteofasz Lp, Kopf und Ha	86.65.19↔	Kleinflächige heterologe Hauttx an And Lokalisation
83.82.31↔	Tx e osteom o osteofasz Lp, Schult und Axilla	86.65.20↔	Grossflächige heterologe Hauttransplantation an den Kopf
83.82.32↔	Transplantation e osteom o osteofasz Lp, Oba und Ellb	86.65.21↔	Grossflächige heterologe Hauttransplantation an den Hals
83.82.33↔	Transplantation e osteom o osteofasz Lp, Unterarm	86.65.22↔	Grofl heterologe Hauttx an Schulter und Oberarm
83.82.34↔	Tx e osteom o osteofasz Lp, Bruw, Bauch und Rücken	86.65.23↔	Grossflächige heterologe Hauttransplantation an den Unterarm
83.82.35↔	Tx e osteom o osteofasz Lp, Leist u Genreg u Gesäss	86.65.24↔	Grossflächige heterologe Hauttransplantation an die Hand
83.82.36↔	Transplantation e osteom o osteofasz Lp, Untere Extrem	86.65.25↔	Grofl heterologe Hauttx an Bruw und Rücken
83.82.39↔	Transplantation e osteom o osteofasz Lp, And Lok	86.65.26↔	Grossflächige heterologe Hauttransplantation an Bauchregion
83.82.40↔	Tx e snst Lppntx m mkrvsk Anst aus M o Fsz, Kpf u H	86.65.27↔	Grofl heterologe Hauttx an d untere Extrem
83.82.41↔	Tx e snst Lppntx m mkrvsk Anst aus M o Fsz, Schlit u Axll	86.65.29↔	Grofl heterologe Hauttx an And Lokalisation
83.82.42↔	Tx e snst Lppntx m mkrvsk Anst aus M o Fsz, Ob u Ellb	86.65.30↔	Transplantation von Schweinehaut
83.82.43↔	Tx e snst Lppntx m mkrvsk Anst aus M o Fsz, Unt	86.65.40↔	Prm Hautstz d zweischchtgs DrmsEpdrmsErstzmtrial
83.82.44↔	Tx e so Lppntx m mkrvsk Anst aus M o Fsz, Brw, Bauch u Rücken	86.65.99↔	Heterologe Hauttransplantation, sonstige
83.82.45↔	Tx e so Lppntx m mkrvsk Anst aus M o Fsz, Leist u Gnrg u Gsäss	86.66.00↔	Homologe Hauttransplantation, n.n.bez.
83.82.46↔	Tx e snst Lppntx m mkrvsk Anst aus M o Fsz, Unt Extm	86.66.10↔	Kleinflächige homologe Hauttransplantation an den Kopf
83.82.47↔	Tx e snst Lppntx m mkrvsk Anst aus M o Fsz, And Lk	86.66.11↔	Kleinflächige homologe Hauttransplantation an den Hals
83.82.99↔	Muskel- oder Faszientransplantation, sonstige	86.66.12↔	Kleinflächige homologe Hauttx an Schulter und Oberarm
84.21↔	Daumen-Replantation	86.66.13↔	Kleinflächige homologe Hauttransplantation an den Unterarm
84.22↔	Finger-Replantation (ausser Daumen)	86.66.14↔	Kleinflächige homologe Hauttransplantation an die Hand
84.23.00↔	Replantation von Vorderarm, Handgelenk oder Hand, n.n.bez.	86.66.15↔	Kleinflächige homologe Hauttx an Bruw und Rücken
84.23.10↔	Replantation von Vorderarm	86.66.16↔	Kleinflächige homologe Hauttransplantation an die Bauchregion
84.23.11↔	Replantation von Handgelenk oder Hand	86.66.17↔	Kleinflächige homologe Hauttx an d untere Extrem
84.23.99↔	Replantation von Vorderarm, Handgelenk oder Hand, sonstige	86.66.19↔	Kleinflächige homologe Hauttx an And Lokalisation
84.24↔	Oberarm-Replantation	86.66.20↔	Grossflächige homologe Hauttransplantation an den Kopf
84.25↔	Zehen-Replantation	86.66.21↔	Grossflächige homologe Hauttransplantation an den Hals
84.26↔	Fuss-Replantation	86.66.22↔	Grofl homologe Hauttx an Schulter und Oberarm
84.27.00↔	Replantation von Unterschenkel oder Sprunggelenk, n.n.bez.	86.66.23↔	Grossflächige homologe Hauttransplantation an den Unterarm
84.27.10↔	Replantation vom Unterschenkel im Kniebereich	86.66.24↔	Grossflächige homologe Hauttransplantation an die Hand
84.27.99↔	Replantation von Unterschenkel oder Sprunggelenk, sonstige	86.66.25↔	Grofl homologe Hauttransplantation an Bruw und Rücken
84.28↔	Oberschenkel-Replantation	86.66.26↔	Grossflächige homologe Hauttransplantation an die Bauchregion
84.29.00↔	Sonstige Replantation, n.n.bez.	86.66.27↔	Grofl homologe Hauttransplantation an d untere Extrem
84.29.10↔	Sonstige Replantation, Obere Extremität	86.66.29↔	Grossfl homologe Hauttransplantation an andere Lokalisation
84.29.20↔	Sonstige Replantation, Untere Extremität	86.66.99↔	Homologe Hauttransplantation, sonstige
84.29.99↔	Sonstige Replantation, sonstige	86.67.00↔	Haut-Regenerationsgraft, n.n.bez.
86.60↔	Freies Hauttransplantat, n.n.bez.	86.67.10↔	Kleinfl temporäres HautRegenerationsgraft an D Kopf
86.63.00↔	Vollhauttransplantat an andere Lokalisationen, n.n.bez.	86.67.11↔	Kleinflächiges temporäres Haut-Regenerationsgraft an den Hals
86.63.10↔	Kleinfl Vollhaut an D Kopf (auss Lip und Mund)	86.67.12↔	Kleinfl temporäres HautRegenergraft an Schult und Oba
86.63.11↔	Kleinflächiges Vollhauttransplantat an den Hals	86.67.13↔	Kleinfl temporäres HautRegenergraft an D Unterarm
86.63.12↔	Kleinflächiges Vollhauttransplantat an Schulter und Oberarm	86.67.14↔	Kleinflächiges temporäres Haut-Regenerationsgraft an die Hand
86.63.13↔	Kleinflächiges Vollhauttransplantat an den Unterarm	86.67.15↔	Kleinfl temp HautRegenergraft an Bruw und Rücken
86.63.15↔	Kleinfl Vollhauttransplantat an Bruw, Bauch und Rücken	86.67.16↔	Kleinfl temporäres HautRegenergraft an d Bauchreg
86.63.16↔	Kleinfl Vollhauttransplantat an d Leisten und Genreg	86.67.17↔	Kleinfl temp HautRegenergraft an d untere Extrem
86.63.17↔	Kleinflächiges Vollhauttransplantat an das Gesäss	86.67.19↔	Kleinfl temporäres HautRegenerationsgraft an And Lok
86.63.18↔	Kleinfl Vollhauttransplantat an Os und Unterschenkel	86.67.20↔	Grofl temporäres HautRegenerationsgraf an D Kopf
86.63.19↔	Kleinflächiges Vollhauttransplantat an andere Lokalisation	86.67.21↔	Grossflächiges temporäres Haut-Regenerationsgraft an den Hals
86.63.1a↔	Kleinflächiges Vollhauttransplantat an den Fuss	86.67.22↔	Grofl temporäres HautRegenergraft an Schulter und Oba
86.63.20↔	Grofl Vollhaut an D Kopf (auss Lip und Mund)	86.67.23↔	Grossfl temporäres Haut-Regenerationsgraft an den Unterarm
86.63.21↔	Grossflächiges Vollhauttransplantat an den Hals	86.67.24↔	Grossflächiges temporäres Haut-Regenerationsgraft an die Hand
86.63.22↔	Grossflächiges Vollhauttransplantat an Schulter und Oberarm	86.67.25↔	Grofl temporäres HautRegenergraft an Bruw und Rücken

86.67.26↔	Groß temporäres HautRegenerationsgraft an d Bauchreg	86.75.13↔	Revision von gestielt o fr Lp o fr Hauttx d Unterarmes
86.67.27↔	Groß temporäres HautRegenergraft an d untere Extrem	86.75.14↔	Revision von gestielt oder fr Lp oder fr Hauttx d Hand
86.67.29↔	Groß temporäres HautRegenerationsgraft an And Lok	86.75.15↔	Rev von gestielt o fr Lp o fr Hauttx d Bruw und Rücken
86.67.30↔	Permanenter Hautersatz durch Epidermisersatzmaterial	86.75.16↔	Revision von gestielt o fr Lp o fr Hauttx d Bauchreg
86.67.31↔	Permanenter Hautersatz durch Dermisersatzmaterial	86.75.17↔	Revision von gestielt o fr Lp o fr Hauttx d unteren Extrem
86.67.99↔	Haut-Regenerationsgraft, sonstige	86.75.19↔	Revision von gestielt o fr Lp o fr Hauttx d Lok
86.70↔	Gestielte oder freie Lappen, n.n.bez.	86.75.99↔	Revision von gestieltem oder freiem Lappen, sonstige
86.72↔	Verschiebung eines gestielten Lappens	86.76.00↔	Anbr von gestielt o fr Lp an And Lok, GroFl, n.n.bez.
86.74.00↔	Anbr von gestielt oder fr Lappen an And Lok, n.n.bez.	86.76.10↔	Grossflächige Dehnungsplastik am Kopf (ausser Lippe und Mund)
86.74.10↔	Kleinflächige Dehnungsplastik am Kopf (ausser Lippe und Mund)	86.76.11↔	Grossflächige Dehnungsplastik am Hals
86.74.11↔	Kleinflächige Dehnungsplastik am Hals	86.76.12↔	Grossflächige Dehnungsplastik an Schulter und Oberarm
86.74.12↔	Kleinflächige Dehnungsplastik an Schulter und Oberarm	86.76.13↔	Grossflächige Dehnungsplastik am Unterarm
86.74.13↔	Kleinflächige Dehnungsplastik am Unterarm	86.76.14↔	Grossflächige Dehnungsplastik an Brustwand und Rücken
86.74.14↔	Kleinflächige Dehnungsplastik an Brustwand und Rücken	86.76.15↔	Grossflächige Dehnungsplastik an der Bauchregion
86.74.15↔	Kleinflächige Dehnungsplastik an der Bauchregion	86.76.16↔	Grossflächige Dehnungsplastik an der Leisten- und Genitalregion
86.74.16↔	Kleinflächige Dehnungsplastik an der Leisten- und Genitalregion	86.76.17↔	Grossflächige Dehnungsplastik am Gesäss
86.74.17↔	Kleinflächige Dehnungsplastik am Gesäss	86.76.19↔	Grossflächige Dehnungsplastik, an andere Lokalisationen
86.74.18↔	Kleinfl Dehnungsplastik an Oberschenkel und Unterschenkel	86.76.1a↔	Grossfl Dehnungsplastik an Oberschenkel und Unterschenkel
86.74.19↔	Kleinflächige Dehnungsplastik, an andere Lokalisationen	86.76.1b↔	Grossflächige Dehnungsplastik am Fuss
86.74.1a↔	Kleinflächige Dehnungsplastik am Fuss	86.76.20↔	Groß VerschiebeRotationspl a Kopf (auss Lip u Mund)
86.74.20↔	Klfl VerschiebeRotationspl a Kopf (auss Lip und Mund)	86.76.21↔	Grossflächige Verschiebe-Rotationsplastik am Hals
86.74.21↔	Kleinflächige Verschiebe-Rotationsplastik am Hals	86.76.22↔	Grossfl Verschiebe-Rotationsplastik an Schulter und Oberarm
86.74.22↔	Klfl VerschiebeRotationsplastik an Schulter und Oba	86.76.23↔	Grossflächige Verschiebe-Rotationsplastik am Unterarm
86.74.23↔	Kleinflächige Verschiebe-Rotationsplastik am Unterarm	86.76.24↔	Grossfl Verschiebe-Rotationsplastik an Brustwand und Rücken
86.74.25↔	Klfl VerschiebeRotationsplastik an Bruw und Rücken	86.76.25↔	Grossflächige Verschiebe-Rotationsplastik an der Bauchregion
86.74.26↔	Kleinflächige Verschiebe-Rotationsplastik an der Bauchregion	86.76.26↔	Groß VerschiebeRotationspl an d Leist und Genreg
86.74.27↔	Klfl VerschiebeRotationspl an d Leist und Genreg	86.76.27↔	Grossflächige Verschiebe-Rotationsplastik am Gesäss
86.74.28↔	Kleinflächige Verschiebe-Rotationsplastik am Gesäss	86.76.28↔	Groß VerschiebeRotationspl an Os und Unterschenkel
86.74.29↔	Klfl VerschiebeRotationsplastik, an And Lok	86.76.29↔	Grossfl Verschiebe-Rotationsplastik an andere Lokalisation
86.74.2a↔	Klfl VerschiebeRotationspl an Os und Unterschenkel	86.76.2a↔	Grossflächige Verschiebe-Rotationsplastik am Fuss
86.74.2b↔	Kleinflächige Verschiebe-Rotationsplastik am Fuss	86.76.30↔	Groß Transpositionsplastik a Kopf (auss Lip und Mund)
86.74.30↔	Klfl Transpositionsplastik a Kopf (auss Lip und Mund)	86.76.31↔	Grossflächige Transpositionsplastik am Hals
86.74.31↔	Kleinflächige Transpositionsplastik am Hals	86.76.32↔	Grossflächige Transpositionsplastik an Schulter und Oberarm
86.74.32↔	Kleinflächige Transpositionsplastik an Schulter und Oberarm	86.76.33↔	Grossflächige Transpositionsplastik am Unterarm
86.74.33↔	Kleinflächige Transpositionsplastik am Unterarm	86.76.34↔	Grossflächige Transpositionsplastik an Brustwand und Rücken
86.74.34↔	Kleinflächige Transpositionsplastik an Brustwand und Rücken	86.76.35↔	Grossflächige Transpositionsplastik an der Bauchregion
86.74.35↔	Kleinflächige Transpositionsplastik an der Bauchregion	86.76.36↔	Groß Transpositionsplastik an d Leisten und Genreg
86.74.36↔	Klfl Transpositionsplastik an d Leisten und Genreg	86.76.37↔	Grossflächige Transpositionsplastik am Gesäss
86.74.37↔	Kleinflächige Transpositionsplastik am Gesäss	86.76.38↔	Groß Transpositionsplastik an Os und Unterschenkel
86.74.38↔	Klfl Transpositionsplastik an Os und Unterschenkel	86.76.39↔	Grossflächige Transpositionsplastik an andere Lokalisation
86.74.39↔	Kleinflächige Transpositionsplastik, an andere Lokalisationen	86.76.3a↔	Grossflächige Transpositionsplastik am Fuss
86.74.3a↔	Kleinflächige Transpositionsplastik am Fuss	86.76.40↔	Grossfl Insellappenplastik am Kopf (ausser Lippe und Mund)
86.74.40↔	Kleinfl Insellappenplastik am Kopf (ausser Lippe und Mund)	86.76.41↔	Grossflächige Insellappenplastik am Hals
86.74.41↔	Kleinflächige Insellappenplastik am Hals	86.76.42↔	Grossflächige Insellappenplastik an Schulter und Oberarm
86.74.42↔	Kleinflächige Insellappenplastik an Schulter und Oberarm	86.76.43↔	Grossflächige Insellappenplastik am Unterarm
86.74.43↔	Kleinflächige Insellappenplastik am Unterarm	86.76.44↔	Grossflächige Insellappenplastik an Brustwand und Rücken
86.74.44↔	Kleinflächige Insellappenplastik an Brustwand und Rücken	86.76.45↔	Grossflächige Insellappenplastik an der Bauchregion
86.74.45↔	Kleinflächige Insellappenplastik an der Bauchregion	86.76.46↔	Groß Insellappenplastik an d Leisten und Genreg
86.74.46↔	Kleinflächige Insellappl an d Leisten und Genreg	86.76.47↔	Grossflächige Insellappenplastik am Gesäss
86.74.47↔	Kleinflächige Insellappenplastik am Gesäss	86.76.48↔	Groß Insellappl an Oberschenkel und Unterschenkel
86.74.48↔	Klfl Insellappl an Oberschenkel und Unterschenkel	86.76.49↔	Grossflächige Insellappenplastik, an andere Lokalisationen
86.74.49↔	Kleinflächige Insellappenplastik, an andere Lokalisationen	86.76.4a↔	Grossflächige Insellappenplastik am Fuss
86.74.4a↔	Kleinflächige Insellappenplastik am Fuss	86.76.99↔	Anbr von gestielt o fr Lp an And Lok, GroFl, sonstige
86.74.50↔	Kleinflächige Z-Plastik am Kopf (ausser Lippe und Mund)	86.77.00↔	Anbringen von sonstiger lokaler Lappenplastik, n.n.bez.
86.74.51↔	Kleinflächige Z-Plastik am Hals	86.77.10↔	Sonstige lokale Lappenplastik am Kopf (ausser Lippe und Mund)
86.74.52↔	Kleinflächige Z-Plastik an Schulter und Oberarm	86.77.11↔	Sonstige lokale Lappenplastik am Hals
86.74.53↔	Kleinflächige Z-Plastik am Unterarm	86.77.12↔	Sonstige lokale Lappenplastik an Schulter und Oberarm
86.74.54↔	Kleinflächige Z-Plastik an Brustwand und Rücken	86.77.13↔	Sonstige lokale Lappenplastik am Unterarm
86.74.55↔	Kleinflächige Z-Plastik an der Bauchregion	86.77.14↔	Sonstige lokale Lappenplastik an Brustwand und Rücken
86.74.56↔	Kleinflächige Z-Plastik an der Leisten- und Genitalregion	86.77.15↔	Sonstige lokale Lappenplastik an der Bauchregion
86.74.57↔	Kleinflächige Z-Plastik am Gesäss	86.77.16↔	Sonstige lokale Lappenplastik an der Leisten- und Genitalregion
86.74.58↔	Kleinflächige Z-Plastik an Oberschenkel und Unterschenkel	86.77.17↔	Sonstige lokale Lappenplastik am Gesäss
86.74.59↔	Kleinflächige Z-Plastik, an andere Lokalisationen	86.77.18↔	Sonst lokale Lappenplastik an Oberschenkel und Uschenkel
86.74.5a↔	Kleinflächige Z-Plastik am Fuss	86.77.19↔	Sonstige lokale Lappenplastik, an andere Lokalisationen
86.74.99↔	Anbr von gestielt oder fr Lappen an And Lok, sonstige	86.77.1a↔	Sonstige lokale Lappenplastik am Fuss
86.75.00↔	Revision von gestieltem oder freiem Lappen, n.n.bez.	86.77.99↔	Anbringen von sonstiger lokaler Lappenplastik, sonstige
86.75.10↔	Revision von gestielt o fr Lp o fr Hauttx d Kopfes	86.78.00↔	Sonstige Lappenplastiken, n.n.bez.
86.75.11↔	Revision von gestielt o fr Lp o fr Hauttx d Halses	86.78.10↔	Anbr v fr Lp m mkrvsk Anst a Kpf (auss Lp u Mnd)
86.75.12↔	Rev von gestielt o fr Lp o fr Hauttx von Schult u Oba		

86.78.11↔	Anbr von fr Lappen mit mikrovaskulärer Anast a Hals	86.78.31↔	Komb plastische Ingr an Haut und Unterhaut d Halses
86.78.12↔	Anbr von fr Lp m mikrovask Anast an Schulter und Oba	86.78.32↔	Komb Plast Ingr an Haut u Unterhaut von Schult u Oba
86.78.13↔	Anbr von fr Lp mit mikrovaskulärer Anast a Unterarm	86.78.33↔	Komb Plast Ingr an Haut und Unterhaut d Unterarmes
86.78.14↔	Anbr von fr Lp m mikrovask Anast an Bruw und Rücken	86.78.34↔	Komb Plast Ingr an Haut u Unterhaut von Bruw u Rücken
86.78.15↔	Anbr von fr Lp mit mikrovaskulärer Anast an Bauchreg	86.78.35↔	Komb Plast Ingr an Haut und Unterhaut von Bauchreg
86.78.16↔	Anbr von fr Lp m mikrovask Anast an d Leist u Genreg	86.78.36↔	Komb Plast Ingr an Haut u Unterhaut d Leist u Genreg
86.78.17↔	Anbr von fr Lappen mit mikrovaskulärer Anast a Gesäss	86.78.37↔	Komb plastische Ingr an Haut und Unterhaut d Gesässes
86.78.18↔	Anbr von fr Lp m mikrovask Anast an d unteren Extrem	86.78.38↔	Komb Plast Ingr an Haut u Unterhaut d unteren Extrem
86.78.19↔	Anbr von fr Lp mit mikrovaskulärer Anast an And Lok	86.78.39↔	Komb plastische Ingr an Haut und Unterhaut and Lok
86.78.20↔	Anbr v gestielt rg Lp o gestielt Frl a Kpf (auss Lp u Mnd)	86.78.40↔	Anbr v sonst gestielt o fr Lp a Kopf (auss Lip u Mund)
86.78.21↔	Anbr von gestielt regionalem Lp o gestielt Fernl a Ha	86.78.41↔	Anbringen von sonstigem gestielten oder freien Lappen am Hals
86.78.22↔	Anbr v gestielt rg Lp o gestielt Frl an Schl u Ob	86.78.42↔	Anbr von sonstigem gestielt o fr Lp an Schult und Oba
86.78.23↔	Anbr von gestielt reg Lp o gestielt Fernl a Unterarm	86.78.43↔	Anbr von sonstigem gestielt oder fr Lappen a Unterarm
86.78.24↔	Anbr v gestielt rg Lp o gestielt Frl an Brw u Rückn	86.78.44↔	Anbr von sonstigem gestielt o fr Lp an Bruw und Rücken
86.78.25↔	Anbr v gestielt reg Lp o gestielt Fernl an d Bauchreg	86.78.45↔	Anbr von sonstigem gestielt oder fr Lp an d Bauchreg
86.78.26↔	Anbr v gestielt rg Lp o gestielt Frl an d Leist u Gnrg	86.78.46↔	Anbr von sonst gestielt o fr Lp an d Leist und Genreg
86.78.27↔	Anbr von gestielt reg Lp o gestielt Fernl a Gesäss	86.78.47↔	Anbringen von sonstm gestielten o freien Lappen am Gesäss
86.78.28↔	Anbr v gestielt rg Lp o gestielt Frl an d unt Extrm	86.78.48↔	Anbr von sonst gestielt o fr Lp an d unteren Extrem
86.78.29↔	Anbr von gestielt reg Lp o gestielt Fernl an And Lok	86.78.49↔	Anbr von sonstigem gestielt oder fr Lappen an And Lok
86.78.30↔	Kmb Plst Ingr an Haut u Unth d Kpfs (auss Lp u Mnd)	86.78.99↔	Sonstige Lappenplastiken, sonstige

DRG I23

Lokale Exzision und Entfernung von Osteosynthesematerial ausser an Hüftgelenk und Femur

Prozedur in Tabelle I23-1

DRG I23A

Lokale Exzision und Entfernung von Osteosynthesematerial ausser an Hüftgelenk und Femur mit komplexer Entfernung von Osteosynthesematerial oder Alter < 10 Jahre

Prozedur in Tabelle I23-2 oder Alter < 10 Jahre

DRG I23B

Lokale Exzision und Entfernung von Osteosynthesematerial ausser an Hüftgelenk und Femur ohne komplexe Entfernung von Osteosynthesematerial, Alter > 9 Jahre

Prozedur I23-1

01.6x.10↔	Exzision und Destruktion von Tumorgewebe an Schädelbasis	03.09.35↔	Zug z Lendwirbs (d Laminot o Flvktomie), dors, 2 Seg
01.6x.11↔	Exzision und Destruktion von Tumorgewebe an d Kalotte	03.09.36↔	Zg z Lndwrbs (d Lmnt o Flvktmie), drs, 3 u mhr Sg
01.6x.20↔	Exz und Destr vom sonst erkrankten Gew an d Schädelb	03.09.37↔	Zug z Lendwirbs, Zug zu Os sacrum u zu Os coccygis
01.6x.21↔	Exz und Destr von sonst erkrankten Gew an d Kalotte	03.09.39↔	Zugang zur Lendenwirbelsäule, sonstige
01.6x.22↔	Exz u Dstr v snst erkrkn Gw an d Klitt m Hrnh	03.09.40↔	Inzis d Spinalkanals, Rm und Rmhät, n.n.bez.
03.01.00↔	Entfernen eines Fremdkörpers vom Spinalkanal, n.n.bez.	03.09.41↔	Inzision d Spinalkanals zur Drain epid Flüssigkeit
03.01.10↔	Entfernen eines Fremdkörpers vom Spinalkanal, epidural	03.09.43↔	Inzis von Rm und Rückenmh zur Drain von subd Flüssigk
03.01.99↔	Entfernen eines Fremdkörpers vom Spinalkanal, sonstige	03.09.44↔	Inzis von Rm und Rückenmh zur Drain e intramed Hämat
03.09.00↔	Sonst Exploration und Dekompression am Spinalkanal, n.n.b	03.09.45↔	Inzs v Rm u Rückenmh z Drain e intmdllärr Abszsss
03.09.10↔	Zugang zur Halswirbelsäule, n.n.bez.	03.09.49↔	Inzis d Spinalkanals, Rm und Rmhät, sonstige
03.09.11↔	Zugang zur Halswirbelsäule, ventral, 1 Segment	03.09.91↔	Sonstige Dekompression des Spinalkanals
03.09.12↔	Zugang zur Halswirbelsäule, ventral, 2 Segmente	03.09.99↔	Sonst Exploration und Dekompression am Spinalkanal, so
03.09.13↔	Zugang zur Halswirbelsäule, ventral, 3 und mehr Segmente	03.1↔	Durchtrennung einer intraspinalen Nervenwurzel
03.09.14↔	Zugang zur Hws (d Laminot o Hemilekt), dors, 1 Segment	03.4x.00↔	Exz o Destr e Läs an Rm o Rückenmarkshäuten, n.n.bez.
03.09.15↔	Zugang zur Hws (d Laminot o Hemilekt), dors, 2 Seg	03.4x.10↔	Exz o Destr von Tumor an Rückenmark (intramedullär)
03.09.16↔	Zug z Hws (d Laminot o Hemilekt), dors, 3 u mehr Seg	03.4x.11↔	Exz o Destr von Tumor an Rückenmarkshäuten und Kn
03.09.17↔	Zugang zum kraniozervikalem Uebergang	03.4x.12↔	Exz o Destr v Tumor an intraspinalen Nervwur u Ggl
03.09.19↔	Zugang zur Halswirbelsäule, sonstige	03.4x.19↔	Exz o Destr von Tumor an Rm o Rmhät, sonstige
03.09.20↔	Zugang zur Brustwirbelsäule, n.n.bez.	03.4x.20↔	Exz o Destr e sonstigen Läs an Rm (intramedullär)
03.09.21↔	Zugang zur Brustwirbelsäule, ventral, 1 Segment	03.4x.21↔	Exz oder Destr e sonstigen Läsion an Rückenmarkshäuten
03.09.22↔	Zugang zur Brustwirbelsäule, ventral, 2 Segmente	03.4x.22↔	Exz o Dstr e snst Läs an intrspnlN Nrwrz u Ggl
03.09.23↔	Zugang zur Brustwirbelsäule, ventral, 3 und mehr Segmente	03.4x.29↔	Exz o Destr e sonstigen Läs an Rm o Rmhät, sonstige
03.09.24↔	Zugang zur Bws (d Laminot o Hemilekt), dors, 1 Segment	03.4x.99↔	Exz o Destr e Läs an Rm o Rückenmarkshäuten, sonstige
03.09.25↔	Zugang zur Bws (d Laminot o Hemilekt), dors, 2 Seg	03.59.00↔	So Plast Reko und Op an Strukt d Spinalkan, n.n.bez.
03.09.26↔	Zug z Bws (d Laminot o Hemilekt), dors, 3 u mehr Seg	03.59.10↔	S Plst Rk u Op an Strkt d Spnlkn, Vrschl e Diastmtmylie
03.09.29↔	Zugang zur Brustwirbelsäule, sonstige	03.59.11↔	S Plst Rk u Op an Strkt d Spnlkn, Drchtr e Flm trmnl
03.09.30↔	Zugang zur Lendenwirbelsäule, n.n.bez.	03.59.12↔	S Plst Rk u Op an Strkt d Spnlkn, Vrschl e spn Fstl
03.09.31↔	Zugang zur Lendenwirbelsäule, ventral, 1 Segment	03.59.13↔	S Plst Rk u Op an Strkt d Spnlkn, Spnl Drpl
03.09.32↔	Zugang zur Lendenwirbelsäule, ventral, 2 Segmente	03.59.99↔	So Plast Reko und Op an Strukturen d Spinalkanals, So
03.09.33↔	Zugang zur Lendenwirbelsäule, ventral, 3 und mehr Segmente	03.6↔	Lösung von Adhäsionen an Rückenmark und Nervenwurzeln
03.09.34↔	Zg z Lndwrbs (d Lmnt o Flvktmie), drs, 1 Sgm	03.79↔	Sonstiger Shunt am Spinalkanal

03.97↔	Revision eines Shunts an den Rückenmarkshäuten	77.09.90↔	Sepuestrekt an sonstigen näh bz Kn, oh Einl e Medträg
03.98↔	Entfernen eines Shunts von den Rückenmarkshäuten	77.09.91↔	Sepuestrekt an sonstigen näh bz Kn, m Einl e Medträg
34.03↔	Rethorakotomie	77.09.99↔	Sequestrektomie an and näh bez Kn, oh Gschk, sonstige
34.85↔	Implantation eines Zwerchfellschrittmachers	77.10↔	Sonstige Knochinzis ohne Knochdurchtr, ohne Ang d Lok
34.89.00↔	Sonstige Operationen am Zwerchfell, n.n.bez.	77.11.00↔	S Knchnzs oh Knchdrchtr an Skp, Klv, Rp u Strn, n.n.bz.
34.89.10↔	Sonstige Op a Zwerchfell, Inzis (Zwerchfellsplattung)	77.12.00↔	Sonstige Knochinzis ohne Knochdurchtr a Hum, n.n.bez.
34.89.99↔	Sonstige Operationen am Zwerchfell, sonstige	77.12.10↔	S Knchnzs oh Knchdrchtr a Hm, Explr u Knchnb
34.99.00↔	Sonstige Operationen am Thorax, n.n.bez.	77.12.11↔	Sonstige Knochinzis oh Knochdurchtr a Hum, Fremdkentf
34.99.10↔	Entnahme von Rippenknorpel als Transplantat	77.12.12↔	S Knchnzs oh Knchdrchtr a Hm, Enl u Entf e Mdträg
34.99.99↔	Sonstige Operationen am Thorax, sonstige	77.12.13↔	Sonstige Knochinzis ohne Knochdurchtr a Hum, Drain
37.31.00↔	Perikardektomie, n.n.bez.	77.12.99↔	Sonstige Knochinzis ohne Knochdurchtr an Rad und Ulna, So
37.31.10↔	Perikardektomie, partiell	77.13.00↔	So Knochinzis oh Knochdurchtr an Rad u Ulna, n.n.bez.
37.31.20↔	Perikardektomie, total	77.13.10↔	S Knchnzs oh Knchdrchtr an Rd u Uln, Explr u Knchnb
37.31.30↔	Adhäsioolyse am Perikard	77.13.11↔	So Knochinzis oh Knochdurchtr an Rad u Uln, Fremdkentf
37.31.99↔	Perikardektomie, sonstige	77.13.12↔	S Knnzs o Kndrchtr an Rd u Uln, Enl o Ef e Mdträg
56.94↔	Entfernen eines elektronischen Ureterstimulators	77.13.13↔	So Knochinzis oh Knochdurchtr an Rad und Ulna, Drain
57.98↔	Entfernen eines elektronischen Blasenstimulators	77.13.99↔	So Knochinzis oh Knochdurchtr an Rad und Ulna, So
76.01↔	Sequestrektomie an Gesichtsschädelknochen	77.16.00↔	So Knochinzis oh Knochdurchtr an d Patel, n.n.bez.
76.09.00↔	Sonstige Inzision an Gesichtsschädelknochen, n.n.bez.	77.16.10↔	S Knchnzs oh Knchdrchtr an d Ptl, Explr u Knchnb
76.09.10↔	Reosteotomie nach Frakturposition	77.16.11↔	So Knochinzis oh Knochdurchtr an d Patel, Fremdkentf
76.09.99↔	Sonstige Inzision an Gesichtsschädelknochen, sonstige	77.16.12↔	S Knchnzs oh Knchdrchtr an d Ptl, Enl u Entf e Mdträg
76.5x.00↔	Temporomandibuläre Arthroplastik, n.n.bez.	77.16.13↔	Sonstige Knochinzis oh Knochdurchtr an d Patel, Drain
76.5x.10↔	Kondylektomie am Kiefergelenk mit Rekonstruktion	77.16.99↔	So Knochinzis oh Knochdurchtr an d Patel, So
76.5x.19↔	Sonstige Kondylektomie am Kiefergelenk	77.17.00↔	So Knochinzis oh Knochdurchtr an Tib und Fib, n.n.bez.
76.5x.20↔	Diskoplastik am Kiefergelenk mit Rekonstruktion	77.17.10↔	S Knchnzs oh Knchdrchtr an Tb u Fb, Explr u Knchnb
76.5x.29↔	Sonstige Diskoplastik am Kiefergelenk	77.17.11↔	So Knochinzis oh Knochdurchtr an Tib u Fib, Fremdkentf
76.5x.30↔	Exst d Disc articul a Kiefergelenk mit Rekonstruktion	77.17.12↔	S Knchnzs oh Knchdrchtr an Tb u Fb, Enl u Entf e Mdträg
76.5x.39↔	Sonstige Exstirpation d Discus articul a Kiefergelenk	77.17.13↔	So Knochinzis oh Knochdurchtr an Tibia und Fib, Drain
76.5x.40↔	Resektion am Tuberculum articulare des Kiefergelenks	77.17.99↔	So Knochinzis oh Knochdurchtr an Tibia und Fib, So
76.5x.41↔	Plastische Rekonstruktion am Kiefergelenk	77.19.00↔	So Knochinzis an and näher bez Kn, ohne Gschk, n.n.bez.
76.5x.42↔	Glinkstblsierng (bwngngseinschränkd) d Kiefrgl	77.19.10↔	Knochinzis an Phalangen d Hand, Explor und Knochenbo
76.5x.50↔	Arthr Entfernung e freien Gelenkkörpers a Kiefergelenk	77.19.11↔	Knocheninzision an Phalangen d Hand, Fremdkentf
76.5x.59↔	Sonstige Entf e freien Gelenkkörpers a Kiefergelenk	77.19.12↔	Knochinzis an Phal d Hand, Einl und Entf e Medträg
76.5x.60↔	Implantation einer Endoprothese am Kiefergelenk	77.19.13↔	Knocheninzision an Phalangen der Hand, Drainage
76.5x.61↔	Wechsel einer Endoprothese am Kiefergelenk	77.19.19↔	Sonstige Knocheninzision an Phalangen der Hand
76.5x.90↔	So temporomandibuläre Arthropl o Diskopl a Kiefergel	77.19.20↔	Knocheninzision an d Wirbelsäule, Explor und Knochenbo
76.5x.99↔	Temporomandibuläre Arthroplastik, sonstige	77.19.21↔	Knocheninzision an d Wirbelsäule, Fremdkentf
76.97↔	Entf von internem Osteosynthesematerial vom Gschk	77.19.22↔	Knochinzis an d Wirbelsäule, Einl und Entf von Medtr
77.00↔	Sequestrektomie, ohne Angabe der Lokalisation	77.19.23↔	Knocheninzision an der Wirbelsäule, Drainage
77.01.00↔	Sepuestrekt an Skap, Klav, Rip und Sternum, n.n.bez.	77.19.29↔	Sonstige Knocheninzision an der Wirbelsäule
77.01.10↔	Sequestrektomie an Skapula und Klav, oh Einl e Medträg	77.19.30↔	Knocheninzision a Beckenkn, Explor und Knochenbohrung
77.01.11↔	Sequestrektomie an Skapula und Klav, m Einl e Medträg	77.19.31↔	Knocheninzision am Beckenknochen, Fremdkörperentfernung
77.01.20↔	Sequestrektomie an Rip und Sternum, oh Einl e Medträg	77.19.32↔	Knochinzis a Beckenkn, Einl und Entf von Medtr
77.01.21↔	Sequestrektomie an Rip und Sternum, m Einl e Medträg	77.19.33↔	Knocheninzision am Beckenknochen, Drainage
77.01.99↔	Sepuestrekt an Skap, Klav, Rip und Sternum, sonstige	77.19.39↔	Sonstige Knocheninzision am Beckenknochen
77.02.00↔	Sequestrektomie am Humerus, n.n.bez.	77.19.40↔	Knochinzis an D Phal d Fusses, Explor und Knochenbo
77.02.10↔	Sequestrektomie a Hum, ohne Einl e Medikamententrägers	77.19.41↔	Knocheninzision an D Phalangen d Fusses, Fremdkentf
77.02.11↔	Sequestrektomie a Hum, mit Einl e Medikamententrägers	77.19.42↔	Knochinzis an D Phal d Fusses, Einl und Entf e Medträg
77.02.99↔	Sequestrektomie am Humerus, sonstige	77.19.43↔	Knocheninzision an den Phalangen des Fusses, Drainage
77.03.00↔	Sequestrektomie an Radius und Ulna, n.n.bez.	77.19.49↔	Sonstige Knocheninzision an den Phalangen des Fusses
77.03.10↔	Sequestrektomie an Radius und Ulna, oh Einl e Medträg	77.19.90↔	Knochinzis an sonst näh bez Kn, Explor und Knochenbo
77.03.11↔	Sequestrektomie an Radius und Ulna, m Einl e Medträg	77.19.91↔	Knocheninzision an sonstigen näher bez Kn, Fremdkentf
77.03.99↔	Sequestrektomie an Radius und Ulna, sonstige	77.19.92↔	Knochinzis an sonst näh bez Kn, Einl u Entf e Medträg
77.06.00↔	Sequestrektomie an der Patella, n.n.bez.	77.19.93↔	Knocheninzision an sonstigen näher bez Knochen, Drain
77.06.10↔	Sequestrektomie an d Patella, ohne Einl e Medträg	77.19.99↔	Knochinzis an and näher bez Kn, ohne Gschk, sonstige
77.06.11↔	Sequestrektomie an d Patella, m Einl e Medträg	78.60.05↔	Knimplentf, ohne Ang d Lok, Entf e Kn(teil)ersatzes
77.06.99↔	Sequestrektomie an der Patella, sonstige	78.60.08↔	Entf e int Vrl o Knchtrnsrptsystems (mtr / Nmtr), jd Lk
77.07.00↔	Sequestrektomie an Tibia und Fibula, n.n.bez.	78.61.01↔	KIE a Skp u Klv Dt, imd Dt, Sb, Zg/C, Pl, wst Pl, Fxt ex, BtK
77.07.10↔	Sequestrektomie an Tibia und Fib, ohne Einl e Medträg	78.61.05↔	KIE an Skp, Klv, Rp u Strn, Ef e Kn(t)stz a Skp, Klv, Rp u Strn
77.07.11↔	Sequestrektomie an Tibia und Fib, m Einl e Medträg	78.61.08↔	Knimplentf an Skap und Klav: sonstiges Osteosynthmat
77.07.99↔	Sequestrektomie an Tibia und Fibula, sonstige	78.61.11↔	Knochenimplantentfernung an Rippen und Sternum
77.09.00↔	Sequestrektomie an and näh bez Kn, oh Gschk, n.n.bez.	78.62.01↔	KIE a Hm Dt, Sb, Zg/C, Pl, Wp/Ky, Mn, Vg, TF, Ft ex, Rf, K
77.09.10↔	Sequestrektomie an Phalangen d Hand, oh Einl e Medträg	78.62.02↔	Knimplentf a Hum: dyn Kompressschraub, Markn m Gekkomp
77.09.11↔	Sequestrektomie an Phalangen d Hand, m Einl e Medträg	78.62.05↔	Knimplentf a Hum, Entf e Kn(teil)ersatzes a Hum
77.09.20↔	Sequestrektomie an d Wirbelsäule, ohne Einl e Medträg	78.62.08↔	Knimplentf a Hum: sonstiges Osteosynthesematerial
77.09.21↔	Sequestrektomie an d Wirbelsäule, m Einl e Medträg	78.63.01↔	KIE a Rd u Un Dt, Sb, Zg/C, Pl, Wl/Ky, Mk, Vg, TF, Ft ex, Rf, K
77.09.30↔	Sequestrektomie a Beckenkn, ohne Einl e Medträg	78.63.05↔	Knmplntf an Rd u Uln, Entf e Kn(teil)rstzs an Rd u Uln
77.09.31↔	Sequestrektomie a Beckenkn, m Einl e Medträg	78.63.08↔	Knimplentf an Rad und Ulna (prox / Schaft / dist): So
77.09.40↔	Sequestrektomie an D Phal d Fusses, oh Einl e Medträg	78.64.01↔	KIE an Kpl u Mk: Dt, Sb, Zg/C, Pl, Ft ex, Rgf, (Blt)K
77.09.41↔	Sequestrektomie an D Phal d Fusses, m Einl e Medträg	78.64.05↔	KnInEm an Krpl u Mk, Ef e Kn(t)rstzs an Krpl u Mk

78.64.08↔	Knimplentf an Karpal und Metakarp: So Osteosynthmat	78.69.55↔	KIE a and nä bz Kn, a Gk, Ef e Kn(t)stz an st nä bz Kn
78.66.01↔	KnImEm an d Ptl: (imd) Dt, Sb, Zg/C, Fxt ext, (Bl)K	78.69.58↔	Knimplentf an and näh bez Kn: sonstiges Osteosynthmat
78.66.05↔	Knmplntf an d Ptl, Entf e Kn(teil)rstzs an d Ptl	78.69.61↔	Entfernung von Osteosynthesematerial an Wirbelsäule
78.66.08↔	Knimplentf an d Patella: sonstiges Osteosynthmat	78.69.65↔	KnImEm an and näh bz Kn, au Gschk, Ef e Kn(t)stz an d Ws
78.67.01↔	KIE an Tb u Fb: (imd) Dt, Sb, Zg/C, Ft ext, Rgf, (Bl)K	78.69.71↔	Arthroskopische Entfernung von Osteosynthesematerial
78.67.05↔	Knmplntf an Tb u Fb, Entf e Kn(teil)rstzs an Tb u Fb	80.00↔	Arthrot zur Prothesenentfernung, ohne Ang d Lok
78.67.11↔	Knmplntf an d Tb: (wnkst) Pl, Wnklpl / Kndylnpl	80.01.00↔	Arthrotomie zur Prothesenentfernung an der Schulter, n.n.bez.
78.67.12↔	Knimplentf an d Tib: Markn, Verrnag, Transfixnag	80.01.10↔	Arthrot z Prothentf an d Schult, Entf e Humeruskprot
78.67.13↔	Knimplentf an d Tibia: dyn Kompressionsschraube	80.01.11↔	Arthrt z Prthntf an d Schlt, Entf e Tp d Schltrgl
78.67.21↔	Knochenimplantatenentfernung an der Fibula: (winkelstabile) Platte	80.01.99↔	Arthrotomie zur Prothesenentfernung an der Schulter, sonstige
78.67.22↔	Knimplentf an d Fib: Markn, Verrnag, Transfixnag	80.02↔	Arthrotomie zur Prothesenentfernung am Ellbogen
78.67.28↔	Knimplentf an Tibia und Fib: sonstiges Osteosynthmat	80.03↔	Arthrotomie zur Prothesenentfernung am Handgelenk
78.68.01↔	KIE an Trl u Mts: (imd) Dt, Sb, Zg/C, wst) Pl, Ft ex, Rf, K	80.04.00↔	Arthrot zur Prothentf an Hand und Fing, n.n.bez.
78.68.05↔	KnImEm an Trsl u Mtrs, Ef e Kn(t)rstzs an Tls u Klkn	80.04.10↔	Arthrt z Prthntf an Hnd u Fng, Entf e Daumstglprt
78.68.06↔	KIE a Trsl u Mtrs, Ef e Kn(t)rstzs an snstTlia u Mtrs	80.04.11↔	Arthrt z Prthntf an Hnd u Fng, Entf e snst Fngrlndprt
78.68.08↔	Knimplentf an Tarsalia und Metatars: So Osteosynthmat	80.04.99↔	Arthrot zur Prothentf an Hand und Fing, sonstige
78.69.11↔	KIE an Pl d Hd: (id) Dt, Sb, Zg/C, (wst) Pl, Ft ex, K	80.07↔	Arthrotomie zur Prothesenentfernung am Sprunggelenk
78.69.15↔	KIE an and näh bz Kn, au Gsk, Ef e Kn(t)rstzs an Phl d Hd	80.08↔	Arthrotomie zur Prothesenentfernung an Fuss und Zehen
78.69.18↔	Knimplentf an Phal d Hand: sonstiges Osteosynthmat	80.09↔	Arthrot zur Prothesenentfernung an and bez Lok
78.69.21↔	KnImEm a B: Dt, Sb, Zg/C, Fxt ext, Rngf, (Bl)K	80.11.00↔	Sonstige Arthrotomie der Schulter, n.n.bez.
78.69.22↔	Knochenimplantatenentfernung am Becken: (winkelstabile) Platte	80.11.10↔	Arthr Arthrot d Humeroglgel, Gelsp mit Drain
78.69.25↔	KnImEm an and näh bz Kn, au Gschk, Ef e Kn(t)rstzs a B	80.11.11↔	Arthr Arthrot d Humeroglgel, Entf freier Gelkörp
78.69.28↔	Knimplentf a Be: sonstiges Osteosynthesematerial	80.11.12↔	Arthrot d Humeroglenoidalgelenkes, Gelsp mit Drain
78.69.31↔	KIE an Ts u Klkn: (id) Dt, Sb, Zg/C, (wst) Pl, Ft ex, Rf, K	80.11.13↔	Arthrot d Humeroglenoidalgelenkes, Entf freier Gelkörp
78.69.38↔	Knimplentf an Talus und Kalcaneus: So Osteosynthmat	80.11.19↔	Sonstige Arthrotomie des Humeroglenoidalgelenkes
78.69.41↔	KIE an Phl d Fsss: (id) Dt, Sb, Zg/C, (wst) Pl, Ft ex, K	80.11.20↔	Arthr Arthrot d Akromioklavgel, Gelsp mit Drain
78.69.45↔	KnImEm an and näh bz Kn, au Gk, Ef e Kn(t)stz an Phl d Fs	80.11.21↔	Arthr Arthrot d Akromioklavgel, Entf freier Gelkörp
78.69.48↔	Knimplentf an Phal d Fusses: sonstiges Osteosynthmat	80.11.22↔	Arthrot des Akromioklavgel, Gelenkspülung mit Drainage
78.69.51↔	Knmplntf an and näh bz Kn: Drht, Zgg/Crcl, BlountKlm	80.11.23↔	Arthrot d Akromioklavgel, Entf freier Gelenkkörper
78.69.52↔	KIE a n bz Kn Sb, Pl, dy KSB, id Dt, Mn Gkp, Vg, TF, Fx ex	80.11.29↔	Sonstige Arthrotomie des Akromioklavikulargelenkes
78.69.53↔	Knimplentf an and näh bez Kn: Winkelplatte/Kondylenpl	80.11.99↔	Sonstige Arthrotomie der Schulter, sonstige

Prozedur I23-2

01.6x.10↔	Exzision und Destruktion von Tumorgewebe an Schädelbasis	76.5x.90↔	So temporomandibuläre Arthropl a Diskopl a Kiefergel
01.6x.11↔	Exzision und Destruktion von Tumorgewebe an d Kalotte	76.5x.99↔	Temporomandibuläre Arthroplastik, sonstige
01.6x.20↔	Exz und Destr vom sonst erkrankten Gew an d Schädelb	77.00↔	Sequestrektomie, ohne Angabe der Lokalisation
01.6x.21↔	Exz und Destr von sonst erkrankten Gew an d Kalotte	77.01.00↔	Sepuestrekt an Skap, Klav, Rip und Sternum, n.n.bez.
01.6x.22↔	Exz u Dstr v snst erkrnktn Gw an d Klitt m Hrnh	77.01.10↔	Sequestrektomie an Skapula und Klav, oh Einl e Medträg
03.4x.00↔	Exz o Destr e Läs an Rm o Rückenmarkshäuten, n.n.bez.	77.01.11↔	Sequestrektomie an Skapula und Klav, m Einl e Medträg
03.4x.10↔	Exz o Destr von Tumor an Rückenmark (intramedullär)	77.01.20↔	Sequestrektomie an Rip und Sternum, oh Einl e Medträg
03.4x.11↔	Exz o Destr von Tumor an Rückenmarkshäuten und Kn	77.01.21↔	Sequestrektomie an Rip und Sternum, m Einl e Medträg
03.4x.12↔	Exz o Destr v Tumor an intraspinalen Nervwurz u Ggl	77.01.99↔	Sepuestrekt an Skap, Klav, Rip und Sternum, sonstige
03.4x.19↔	Exz o Destr von Tumor an Rm o Rmhaut, sonstige	77.02.00↔	Sequestrektomie am Humerus, n.n.bez.
03.4x.20↔	Exz o Destr e sonstigen Läs an Rm (intramedullär)	77.02.10↔	Sequestrektomie a Hum, ohne Einl e Medikamententrägers
03.4x.21↔	Exz oder Destr e sonstigen Läsion an Rückenmarkshäuten	77.02.11↔	Sequestrektomie a Hum, mit Einl e Medikamententrägers
03.4x.22↔	Exz o Dstr e snst Läs an intrspnl Nrvwrz u Ggl	77.02.99↔	Sequestrektomie am Humerus, sonstige
03.4x.29↔	Exz o Destr e sonstigen Läs an Rm o Rmhaut, sonstige	77.03.00↔	Sequestrektomie an Radius und Ulna, n.n.bez.
03.4x.99↔	Exz o Destr e Läs an Rm o Rückenmarkshäuten, sonstige	77.03.10↔	Sequestrektomie an Radius und Ulna, oh Einl e Medträg
03.6↔	Lösung von Adhäsionen an Rückenmark und Nervenwurzeln	77.03.11↔	Sequestrektomie an Radius und Ulna, m Einl e Medträg
37.31.00↔	Perikardektomie, n.n.bez.	77.03.99↔	Sequestrektomie an Radius und Ulna, sonstige
37.31.10↔	Perikardektomie, partiell	77.06.00↔	Sequestrektomie an der Patella, n.n.bez.
37.31.20↔	Perikardektomie, total	77.06.10↔	Sequestrektomie an d Patella, ohne Einl e Medträg
37.31.30↔	Adhäsioolyse am Perikard	77.06.11↔	Sequestrektomie an d Patella, m Einl e Medträg
37.31.99↔	Perikardektomie, sonstige	77.06.99↔	Sequestrektomie an der Patella, sonstige
76.01↔	Sequestrektomie an Gesichtsschädelknochen	77.07.00↔	Sequestrektomie an Tibia und Fibula, n.n.bez.
76.5x.00↔	Temporomandibuläre Arthroplastik, n.n.bez.	77.07.10↔	Sequestrektomie an Tibia und Fib, ohne Einl e Medträg
76.5x.10↔	Kondylektomie am Kiefergelenk mit Rekonstruktion	77.07.11↔	Sequestrektomie an Tibia und Fib, m Einl e Medträg
76.5x.19↔	Sonstige Kondylektomie am Kiefergelenk	77.07.99↔	Sequestrektomie an Tibia und Fibula, sonstige
76.5x.20↔	Diskoplastik am Kiefergelenk mit Rekonstruktion	77.09.00↔	Sequestrektomie an and näh bez Kn, oh Gschk, n.n.bez.
76.5x.29↔	Sonstige Diskoplastik am Kiefergelenk	77.09.10↔	Sequestrektomie an Phalangen d Hand, oh Einl e Medträg
76.5x.30↔	Exst d Disc articul a Kiefergelenk mit Rekonstruktion	77.09.11↔	Sequestrektomie an Phalangen d Hand, m Einl e Medträg
76.5x.39↔	Sonstige Exstirpation d Discus articul a Kiefergelenk	77.09.20↔	Sequestrektomie an d Wirbelsäule, ohne Einl e Medträg
76.5x.40↔	Resektion am Tuberculum articulare des Kiefergelenkes	77.09.21↔	Sequestrektomie an d Wirbelsäule, m Einl e Medträg
76.5x.41↔	Plastische Rekonstruktion am Kiefergelenk	77.09.30↔	Sequestrektomie a Beckenkn, ohne Einl e Medträg
76.5x.42↔	Glnkstblsierng (bwngnseinschränkd) d Kiefrgl	77.09.31↔	Sequestrektomie a Beckenkn, m Einl e Medträg
76.5x.50↔	Arthr Entfernung e freien Gelenkkörpers a Kiefergelenk	77.09.40↔	Sequestrektomie an D Phal d Fusses, oh Einl e Medträg
76.5x.59↔	Sonstige Entf e freien Gelenkkörpers a Kiefergelenk	77.09.41↔	Sequestrektomie an D Phal d Fusses, m Einl e Medträg
76.5x.60↔	Implantation einer Endoprothese am Kiefergelenk	77.09.90↔	Sepuestrekt an sonstigen näh bz Kn, oh Einl e Medträg
76.5x.61↔	Wechsel einer Endoprothese am Kiefergelenk	77.09.91↔	Sepuestrekt an sonstigen näh bz Kn, m Einl e Medträg

77.09.99↔	Sequestrektomie an and näh bez Kn, oh Gschk, sonstige	77.16.13↔	Sonstige Knochinzis oh Knochdurchtr an d Patel, Drain
77.12.00↔	Sonstige Knochinzis ohne Knochdurchtr a Hum, n.n.bez.	77.16.99↔	So Knochinzis oh Knochdurchtr an d Patel, So
77.12.10↔	S Knchnzs oh Knchdrchr a Hm, Explr u Knchnb	80.00↔	Arthrot zur Prothesenentfernung, ohne Ang d Lok
77.12.11↔	Sonstige Knochinzis oh Knochdurchtr a Hum, Fremdkentf	80.01.00↔	Arthrotomie zur Prothesenentfernung an der Schulter, n.n.bez.
77.12.12↔	S Knchnzs oh Knchdrchr a Hm, Enl u Entf e Mdrträ	80.01.10↔	Arthrot zur Prothentf an d Schult, Entf e Humeruskprot
77.12.13↔	Sonstige Knochinzis ohne Knochdurchtr a Hum, Drain	80.01.11↔	Arthrot z Prthntf an d Schlt, Entf e Tp d Schltrgl
77.12.99↔	Sonstige Knochinzis ohne Knochdurchtr a Hum, sonstige	80.01.99↔	Arthrotomie zur Prothesenentfernung an der Schulter, sonstige
77.16.00↔	So Knochinzis oh Knochdurchtr an d Patel, n.n.bez.	80.03↔	Arthrotomie zur Prothesenentfernung am Handgelenk
77.16.10↔	S Knchnzs oh Knchdrchr an d Ptl, Explr u Knchnb	80.07↔	Arthrotomie zur Prothesenentfernung am Sprunggelenk
77.16.11↔	So Knochinzis oh Knochdurchtr an d Patel, Fremdkentf	80.09↔	Arthrot zur Prothesenentfernung an and bez Lok
77.16.12↔	S Knchnzs oh Knchdrchr an d Ptl, Enl u Entf e Mdrträ		

ADRG I27**Eingriffe am Weichteilgewebe**

Mindestens eine Prozedur in Tabelle I27-2

DRG I27A**Eingriffe am Weichteilgewebe mit äusserst schweren CC, oder bei bösartiger Neubildung mit schweren CC**

PCCL > 3 oder Hauptdiagnose in Tabelle I27-1 und PCCL > 2

DRG I27B**Eingriffe am Weichteilgewebe mit schweren CC oder bei bösartiger Neubildung**

PCCL > 2 oder Hauptdiagnose in Tabelle I27-1

DRG I27C**Eingriffe am Weichteilgewebe ohne äusserst schwere oder schwere CC, ausser bei bösartiger Neubildung****Hauptdiagnose I27-1**

C49.0	BNB: Bindegewebe u and Weichteilgew Kopf/Gesicht/Hals	C49.4	BNB: Bindegewebe u andere WeichtGew des Abdomens
C49.1	BNB: Bindegew u and WeichtGew ob Extr, einschl Schult	C49.5	BNB: Bindegewebe u andere WeichtGewebe des Beckens
C49.2	BNB: Bindegew u and WeichtGew unter Extr, einschl Hüfte	C49.6	BNB: Bindegew u and WeichtGewebe des Rumpfes, nnbez
C49.3	BNB: Bindegewebe und andere Weichteilgewebe des Thorax	C49.8	BNB: Bindegew u and WeichtGew, mehr Teilber überlap

Prozedur I27-2

08.22.00↔	Exzision einer anderen kleineren Läsion am Augenlid, n.n.bez.	21.32.10↔	Exz und Lok Destr e and Läs an d Nas, nicht hist kontr
08.22.10↔	Exz e and klein Läs a Lid, Ni hist kontr (mikrog Chir)	21.32.11↔	Exz und lokale Destr e and Läs an d Nase, hist kontr
08.22.11↔	Exz e and klein Läs a Lid, hist kontr (mikrog Chir)	21.4x.00↔	Resektion der Nase, n.n.bez.
08.22.99↔	Exzision einer anderen kleineren Läsion am Augenlid, sonstige	21.4x.10↔	Resektion der Nase, partiell, nicht histographisch kontrolliert
08.23.00↔	Exz e gröss Läs a Augenlid, nicht durchgeh, n.n.bez.	21.4x.11↔	Resektion der Nase, partiell, histographisch kontrolliert
08.23.10↔	Exz e gröss Läs a Ld, N drchgh, N hst kntr (mkrgr Chr)	21.4x.20↔	Resektion der Nase, subtotal, nicht histographisch kontrolliert
08.23.11↔	Exz e gröss Läs a Ld, N drchgh, hst kntr (mkrgr Chr)	21.4x.21↔	Resektion der Nase, subtotal, histographisch kontrolliert
08.23.99↔	Exz e gröss Läs a Augenlid, nicht durchgeh, sonstige	21.4x.30↔	Resektion der Nase, total, nicht histographisch kontrolliert
08.24.00↔	Exz e gröss Läsion a Augenlid, perforierend, n.n.bez.	21.4x.31↔	Resektion der Nase, total, histographisch kontrolliert
08.24.10↔	Exz e gröss Läs a Ld, prf, N hst kntr (mkrgr Chr)	21.4x.99↔	Sonstige Resektion der Nase
08.24.11↔	Exz e gröss Läs a Lid, perf, hist kontr (mikrog Chir)	34.23.20↔	Offene Biopsie an der Brustwand
08.24.99↔	Exz e gröss Läsion a Augenlid, perforierend, sonstige	54.3x.00↔	Exz o Destr von Läs o Gew an Bauchw o Nabel, n.n.bez.
18.21.00↔	Exz e präaur Fistel o e präaur Sinus, n.n.bez.	54.3x.10↔	Omphalektomie
18.21.10↔	Exz e präaur Fistel o e präaur Sinus, Ni hist kontr	54.3x.19↔	Sonstige Exz von Läsion oder Gew an Bauchw oder Nabel
18.21.11↔	Exz e präaur Fistel o e präaur Sinus, hist kontr	54.3x.20↔	Destr von Läsion oder Gewebe an Bauchw oder Nabel
18.21.99↔	Exz e präaur Fistel o e präaur Sinus, sonstige	54.3x.99↔	Exz o Destr von Läs o Gew an Bauchw o Nabel, sonstige
18.29.00↔	Exz oder Destr e and Läsion a äusseren Ohr, n.n.bez.	80.70.00↔	Synovektomie, ohne Angabe der Lokalisation, n.n.bez.
18.29.01↔	Destr e Läsion a äusseren Ohr oder im äusseren Gehörg	80.70.10↔	Arthroskopische Synovektomie ohne Ang der Lokalisation
18.29.10↔	Exz e and Läs a ässrn Ohr o i ässrn Ghörg, N hst kntr	80.70.20↔	Offene Synovektomie ohne Angabe der Lokalisation
18.29.11↔	Exz e and Läs a ässrn Ohr o i ässrn Ghörg, hst kntr	80.70.99↔	Synovektomie, ohne Angabe der Lokalisation, sonstige
18.29.99↔	Exz oder Destr e and Läsion a äusseren Ohr, sonstige	80.74.00↔	Synovektomie an Hand und Finger, n.n.bez.
18.31.00↔	Radikale Exzision einer Läsion am äusseren Ohr, n.n.bez.	80.74.10↔	Synovektomie an Hand und Finger
18.31.10↔	Rd Exz Läs a äus Ohr o i äus Ghörg o Prt Rs d Ohrm,N hst kntr	80.74.11↔	Synovekt an Sehn und Sehnscheiden von Hand und Fing
18.31.11↔	Rd Exz Läs a äus Ohr o i äus Ghörg o Prt Rs d Ohrm,hst kntr	80.74.99↔	Synovektomie an Hand und Finger, sonstige
18.31.19↔	Radikale Exzision einer Läsion am äusseren Ohr, sonstige	80.75.00↔	Synovektomie an der Hüfte, n.n.bez.
18.39.00↔	Sonstige Exzision am äusseren Ohr, n.n.bez.	80.75.10↔	Arthroskopische Synovektomie an der Hüfte
18.39.10↔	Resektion d Ohrmuschel, total, nicht hist kontrolliert	80.75.20↔	Offene Synovektomie an der Hüfte
18.39.11↔	Resektion der Ohrmuschel: total, histographisch kontrolliert	80.75.99↔	Synovektomie an der Hüfte, sonstige
18.39.19↔	Sonstige Resektion der Ohrmuschel, sonstige	80.79.00↔	Synovektomie an and näher bez Lokalisationen, n.n.bez.
18.39.99↔	Sonstige Exzision am äusseren Ohr, sonstige	80.79.10↔	Arthroskopische Synovektomie am Sternoklavikulargelenk

80.79.11↔	Arthroskopische Synovektomie am Iliosakralgelenk	81.85.99↔	Sonstige Rekonstruktion am Ellbogen, sonstige
80.79.19↔	Arthr Synovektomie an and näher bez Lokalisationen	81.93.00↔	Naht an Kapsel oder Ligament der oberen Extremitäten, n.n.bez.
80.79.20↔	Offene Synovektomie am Sternoklavikulargelenk	81.93.10↔	Naht des Bandapparates der Klavikula
80.79.21↔	Offene Synovektomie am Iliosakralgelenk	81.93.20↔	Naht des radiulnaren Ringbandes
80.79.22↔	Offene Synovektomie an der Symphyse	81.93.21↔	Naht des distalen radiulnaren Bandapparates
80.79.29↔	Offene Synovektomie an and näher bez Lokalisationen	81.93.30↔	Nht an Kaps o Lig d ob Extrem, Handwur und Mitthand
80.79.99↔	Synovektomie an and näher bez Lokalisationen, sonstige	81.93.99↔	Naht an Kapsel o Ligament der oberen Extremitäten, sonst
80.90.00↔	Sonstige Exzision an einem Gelenk, n.n.bez.	81.96.00↔	Sonstige Rekonstruktion an Gelenken, n.n.bez.
80.90.10↔	Arthroskopische Exzision an einem Gelenk	81.96.30↔	Sonstige Rekonstruktion an Gelenken, Iliosakralgelenk, n.n.bez.
80.90.99↔	Sonstige Exzision an einem Gelenk, sonstige	81.96.31↔	So Reko an Gel, Iliosgel, Ref e osteoch Fragm, arthr
80.91.00↔	Sonstige Exzision an der Schulter, n.n.bez.	81.96.32↔	S Rk an Gl, Iliosgl, Rf e osteoch Frgm, offn chr
80.91.10↔	Arthroskopische Exzision am Humeroglenoidalgelenk	81.96.35↔	S Rk Gl, Iliosgl, Knrpltx u Impl v ivt hrg Gwklt, arthr
80.91.11↔	Sonstige Exzision am Humeroglenoidalgelenk	81.96.36↔	S Rk Gl, Iliosgl, Knrpltx u Impl v ivt hrg Gwklt, offn chr
80.91.20↔	Arthroskopische Exzision am Akromioklavikulargelenk	81.96.39↔	Sonstige Rekonstruktion an Gelenken, Iliosakralgelenk, sonstige
80.91.21↔	Sonstige Exzision am Akromioklavikulargelenk	81.96.3a↔	So Reko an Gel, Iliosgel, Subch Knocheneröf, arthr
80.91.30↔	Entnahme eines Knorpeltransplantates an der Schulter	81.96.3b↔	S Rk an Gl, Iliosgl, Sbch Knchnröf, offn chr
80.91.99↔	Sonstige Exzision an der Schulter, sonstige	81.96.3c↔	S Rk Gl, Iliosgl, Sbch Knchnröf m Enbr e azll Impl, arthr
80.92.00↔	Sonstige Exzision am Ellbogen, n.n.bez.	81.96.80↔	Sonstige Rekonstruktion an and näher bez Gel, n.n.bez.
80.92.10↔	Arthroskopische Exzision am Ellbogen	81.96.81↔	So Reko an and näh bez Gel, Ref e osteoch Fragm, arthr
80.92.11↔	Entnahme eines Knorpeltransplantates am Ellbogengelenk	81.96.82↔	S Rk an and näh bz Gl, Rf e osteoch Frgm, offn chr
80.92.99↔	Sonstige Exzision am Ellbogen, sonstige	81.96.85↔	S Rk and näh bz Gl, Knrpltx u Impl v ivt hrg Gwklt, arthr
80.93.00↔	Sonstige Exzision am Handgelenk, n.n.bez.	81.96.86↔	S Rk and näh bz Gl, Knrpltx u Impl v ivt hrg Gwklt, offn chr
80.93.10↔	Arthroskopische Exzision am Handgelenk	81.96.89↔	Sonstige Rekonstruktion an and näher bez Gel, sonstige
80.93.11↔	Entnahme eines Knorpeltransplantates am Handgelenk	81.96.8a↔	So Reko an and näh bez Gel, Subch Knocheneröf, arthr
80.93.12↔	Resektion des Discus triangularis am Handgelenk	81.96.8b↔	S Rk an and näh bz Gl, Sbch Knchnröf, offn chr
80.93.99↔	Sonstige Exzision am Handgelenk, sonstige	81.96.8c↔	S Rk and näh bz Gl, Sbch Knchnröf m Enbr e azll Impl, arthr
80.94↔	Sonstige Exzision an Hand- und Fingergelenk	81.96.90↔	Sonstige gelrek und gelpI Eingr, n.n.bez.
80.95.00↔	Sonstige Exzision am Hüftgelenk, n.n.bez.	81.96.91↔	So gelrek u gelpI Eingr, Nht e Kaps o Kollateralbandes
80.95.10↔	Arthroskopische Exzision am Hüftgelenk	81.96.92↔	So gelrek und gelpI Eingr, Ref a Kapselbapp and Gel
80.95.11↔	Entnahme eines Knorpeltransplantates am Hüftgelenk	81.96.96↔	S glrk u gplI Engr, Enbr v Abstdndshltn (z.B. n Entf e Endprth)
80.95.99↔	Sonstige Exzision am Hüftgelenk, sonstige	81.96.97↔	S glrk u gplI Engr, Kpl Erstimp/Wchslop Gelep m Kners, Ers bn GI
80.96.00↔	Sonstige Exzision am Knie, n.n.bez.	81.96.99↔	Sonstige Rekonstruktion an Gelenken, sonstige
80.96.10↔	Arthroskopische Exzision am Kniegelenk	81.96.9b↔	Sonstige gelrek und gelpI Eingr, sonstige gelpI Eingr
80.96.20↔	Entnahme e Knorpeltransplantates a Kniegelenk, arthr	82.03↔	Bursotomie an der Hand
80.96.21↔	Entn e Knorpeltransplantates a Kniegelenk, offen chir	82.31↔	Bursektomie an der Hand
80.96.99↔	Sonstige Exzision am Knie, sonstige	82.32↔	Exzision einer Handsehne zur Transplantation
80.97.00↔	Sonstige Exzision am Sprunggelenk, n.n.bez.	82.34↔	Exzision von Muskel oder Faszie der Hand zur Transplantation
80.97.10↔	Arthroskopische Exzision am oberen Sprunggelenk	82.91↔	Lösung von Adhäsionen an der Hand
80.97.11↔	Sonstige Exzision am oberen Sprunggelenk	82.99.10↔	Sonstige Operationen an Sehnen der Hand
80.97.20↔	Arthroskopische Exzision am unteren Sprunggelenk	82.99.20↔	Sonstige Operationen an Faszien der Hand
80.97.21↔	Sonstige Exzision am unteren Sprunggelenk	82.99.30↔	Sonstige Operationen an Muskeln der Hand
80.97.30↔	Entnahme eines Knorpeltransplantates am Sprunggelenk	83.02.10↔	Myotomie, Kopf und Hals
80.97.99↔	Sonstige Exzision am Sprunggelenk, sonstige	83.02.11↔	Myotomie, Schulter und Axilla
80.98.00↔	Sonstige Exzision an Fuss- und Zehengelenk, n.n.bez.	83.02.12↔	Myotomie, Oberarm und Ellenbogen
80.98.10↔	Arthroskopische Exzision an Fuss- und Zehengelenken	83.02.13↔	Myotomie, Unterarm
80.98.11↔	Sonstige Exzision am Metatarsophalangealgelenk	83.02.14↔	Myotomie, Brustwand, Bauch und Rücken
80.98.12↔	Sonstige Exzision an sonstigen Fussgelenken	83.02.15↔	Myotomie, Leisten- und Genitalregion und Gesäss
80.98.13↔	Sonstige Exzision an Zehengelenken	83.02.16↔	Myotomie, Untere Extremität
80.98.99↔	Sonstige Exzision an Fuss- und Zehengelenk, sonstige	83.02.19↔	Myotomie, Andere Lokalisation
80.99.00↔	Sonstige Exz an e Gel an and bez Lok, n.n.bez.	83.03.10↔	Bursotomie, Kopf und Hals
80.99.10↔	Arthroskopische Exzision am Sternoklavikulargelenk	83.03.11↔	Bursotomie, Schulter und Axilla
80.99.11↔	Sonstige Exzision am Sternoklavikulargelenk	83.03.12↔	Bursotomie, Oberarm und Ellenbogen
80.99.20↔	Arthroskopische Exzision am Iliosakralgelenk	83.03.13↔	Bursotomie, Unterarm
80.99.21↔	Sonstige Exzision am Iliosakralgelenk	83.03.14↔	Bursotomie, Brustwand, Bauch und Rücken
80.99.30↔	Arthroskopische Exzision an der Symphyse	83.03.15↔	Bursotomie, Leisten- und Genitalregion und Gesäss
80.99.31↔	Sonstige Exzision an der Symphyse	83.03.16↔	Bursotomie, Untere Extremität
80.99.90↔	Arthr Exzision an einem Gelenk an and bez Lokalisation	83.03.19↔	Bursotomie, Andere Lokalisation
80.99.91↔	Entn e Knorpeltx an e Gel an and bez Lokalisation	83.09.10↔	Fremdkentf aus Muskel, Sehne oder Fasz, Kopf und Hals
80.99.99↔	Sonstige Exz an e Gel an and bez Lok, sonstige	83.09.11↔	Fremdkentf aus M, Sehne oder Fasz, Schulter und Axilla
81.85.00↔	Sonstige Rekonstruktion am Ellbogen, n.n.bez.	83.09.12↔	Fremdkentf aus M, Sehne oder Fasz, Oberarm und Ellb
81.85.10↔	Refixation e osteochondralen Fragmentes a Ellb, arthr	83.09.13↔	Fremdkentf aus Muskel, Sehne oder Fasz, Unterarm
81.85.11↔	Refixation e osteochondralen Fragm a Ellb, offen chir	83.09.14↔	Fremdkentf aus M, Sehne o Fasz, Bruw, Bauch und Rücken
81.85.14↔	Knorpeltx u Implant a Ellb v ivt hrg Gwkult, arthr	83.09.15↔	Fremdkentf aus M, Sehn o Fasz, Leist u Genreg u Gesäss
81.85.15↔	Knrpltx u Implnt a Ellb v ivt hrg Gwklt, offn chr	83.09.16↔	Fremdkentf aus Muskel, Sehne oder Fasz, Untere Extrem
81.85.18↔	Subchondrale Knocheneröffnung a Ellenbogen, arthr	83.09.19↔	Fremdkentf aus Muskel, Sehne oder Fasz, And Lok
81.85.19↔	Subchondrale Knocheneröffnung a Ellenbogen, offen chir	83.09.90↔	Sonstige Inzision an den Weichteilen, Kopf und Hals
81.85.20↔	Subch Knocheröf a Ellb m Einbr e azell Impl, arthr	83.09.91↔	Sonstige Inzision an den Weichteilen, Schulter und Axilla
81.85.21↔	Resektionsarthroplastik am Ellenbogengelenk	83.09.92↔	Sonstige Inzision an den Weichteilen, Oberarm und Ellenbogen
81.85.30↔	Prothetischer Ersatz der distalen Humerusgelenkfläche	83.09.93↔	Sonstige Inzision an den Weichteilen, Unterarm
81.85.32↔	Sonstige Rekonstruktion am Ellbogen, Ulnakopfprothese	83.09.94↔	So Inzis an D Weichteilen, Bruw, Bauch und Rücken

83.09.95↔	So Inzis an D Weichteilen, Leist u Genreg u Gesäss	83.31.16↔	Exz einer Läsion an einer Sehnscheide, Untere Extremität
83.09.96↔	Sonstige Inzision an den Weichteilen, Untere Extremität	83.31.19↔	Exzision e Läsion an e Sehnscheide, And Lokalisation
83.09.97↔	Sonstige Inzision an den Weichteilen, Andere Lokalisation	83.32.10↔	Exzision einer Läsion an einem Muskel, Kopf und Hals
83.11↔	Tenotomie der Achillessehne	83.32.11↔	Exzision einer Läsion an einem Muskel, Schulter und Arm
83.12↔	Tenotomie der Hüft-Adduktoren	83.32.12↔	Exzision e Läsion an e Muskel, Bruw, Bauch und Rücken
83.13.10↔	Inzision einer Sehne, Kopf und Hals	83.32.13↔	Exz e Läs an e Muskel, Leisten und Genreg und Gesäss
83.13.11↔	Inzision einer Sehne, Schulter und Axilla	83.32.14↔	Exzision einer Läsion an einem Muskel, Untere Extremität
83.13.12↔	Inzision einer Sehne, Oberarm und Ellenbogen	83.32.19↔	Exzision einer Läsion an einem Muskel, Andere Lokalisation
83.13.13↔	Inzision einer Sehne, Unterarm	83.39.10↔	Exzision einer Läsion an einer Sehne, Kopf und Hals
83.13.14↔	Inzision einer Sehne, Brustwand, Bauch und Rücken	83.39.11↔	Exzision einer Läsion an einer Sehne, Schulter und Arm
83.13.15↔	Inzision e Sehne, Leisten und Genreg und Gesäss	83.39.12↔	Exz e Läs and Weicht, Exz e Läs e Shn, Brw, Bauch u Rücken
83.13.16↔	Inzision einer Sehne, Untere Extremität	83.39.13↔	Exz e Läs an e Sehne, Leisten und Genreg und Gesäss
83.13.19↔	Inzision einer Sehne, Andere Lokalsiation	83.39.14↔	Exzision einer Läsion an einer Sehne, Untere Extremität
83.13.20↔	Durchtrennung einer Sehne, Kopf und Hals	83.39.19↔	Exzision einer Läsion an einer Sehne, And Lokalisation
83.13.21↔	Durchtrennung einer Sehne, Schulter und Axilla	83.39.20↔	Exzision einer Läsion an einer Faszie, Kopf und Hals
83.13.22↔	Durchtrennung einer Sehne, Oberarm und Ellenbogen	83.39.21↔	Exzision einer Läsion an einer Faszie, Schulter und Arm
83.13.23↔	Durchtrennung einer Sehne, Unterarm	83.39.22↔	Exzision e Läsion an e Faszie, Bruw, Bauch und Rücken
83.13.24↔	Durchtrennung einer Sehne, Brustwand, Bauch und Rücken	83.39.23↔	Exz e Läsion an e Fasz, Leisten und Genreg und Gesäss
83.13.25↔	Durchtr e Sehne, Leisten und genitalregion und Gesäss	83.39.24↔	Exzision e Läsion an e Faszie, Untere Extremität
83.13.26↔	Durchtrennung einer Sehne, Untere Extremität	83.39.29↔	Exzision e Läsion an e Faszie, And Lokalisation
83.13.29↔	Durchtrennung einer Sehne, Andere Lokalisation	83.41↔	Exzision einer Sehne zur Transplantation
83.14.10↔	Fasziotomie oder Aponeurotomie, Kopf und Hals	83.42.10↔	Sonstige Tenonektomie, Kopf und Hals
83.14.11↔	Fasziotomie oder Aponeurotomie, Schulter und Axilla	83.42.11↔	Sonstige Tenonektomie, Schulter und Axilla
83.14.12↔	Fasziotomie oder Aponeurotomie, Oberarm und Ellenbogen	83.42.12↔	Sonstige Tenonektomie, Oberarm und Ellenbogen
83.14.13↔	Fasziotomie oder Aponeurotomie, Unterarm	83.42.13↔	Sonstige Tenonektomie, Unterarm
83.14.14↔	Fasziotomie o Aponeurotomie, Brustwand, Bauch und Rücken	83.42.14↔	Sonstige Tenonektomie, Brustwand, Bauch und Rücken
83.14.15↔	Fasziotomie o Aponeurotomie, Leist u Genreg u Gesäss	83.42.15↔	Sonstige Tenonektomie, Leisten- und Genitalregion und Gesäss
83.14.16↔	Fasziotomie oder Aponeurotomie, Untere Extremität	83.42.16↔	Sonstige Tenonektomie, Untere Extremität
83.14.19↔	Fasziotomie oder Aponeurotomie, Andere Lokalisation	83.42.19↔	Sonstige Tenonektomie, Andere Lokalisation
83.19.10↔	Durchtrennung eines Muskels, Kopf und Hals	83.44.00↔	Sonstige Fasziektomie, n.n.bez.
83.19.11↔	Durchtrennung eines Muskels, Schulter und Axilla	83.44.10↔	Sonstige Fasziektomie, Kopf und Hals
83.19.12↔	Durchtrennung eines Muskels, Oberarm und Ellenbogen	83.44.11↔	Sonstige Fasziektomie, Schulter und Axilla
83.19.13↔	Durchtrennung eines Muskels, Unterarm	83.44.12↔	Sonstige Fasziektomie, Oberarm und Ellenbogen
83.19.14↔	Durchtrennung eines Muskels, Bruw, Bauch und Rücken	83.44.13↔	Sonstige Fasziektomie, Unterarm
83.19.15↔	Durchtr e Muskels, Leisten und Genreg und Gesäss	83.44.14↔	Sonstige Fasziektomie, Brustwand, Bauch und Rücken
83.19.16↔	Durchtrennung eines Muskels, Untere Extremität	83.44.15↔	Sonstige Fasziektomie, Leisten- und Genitalregion und Gesäss
83.19.19↔	Durchtrennung eines Muskels, Andere Lokalisation	83.44.16↔	Sonstige Fasziektomie, Untere Extremität
83.19.20↔	Desins von Muskel, Sehne und Faszie, Kopf und Hals	83.44.19↔	Sonstige Fasziektomie, Andere Lokalisation
83.19.21↔	Desins von Muskel, Sehne und Fasz, Schulter und Axilla	83.44.99↔	Sonstige Fasziektomie, sonstige
83.19.22↔	Desins von Muskel, Sehne und Faszie, Oberarm und Ellb	83.45.10↔	Sonstige Myektomie, Kopf und Hals
83.19.23↔	Desinsertion von Muskel, Sehne und Faszie, Unterarm	83.45.11↔	Sonstige Myektomie, Schulter und Axilla
83.19.24↔	Desins von M, Sehne und Fasz, Bruw, Bauch und Rücken	83.45.12↔	Sonstige Myektomie, Oberarm und Ellenbogen
83.19.25↔	Desins von M, Sehn u Fasz, Leist u Genreg u Gesäss	83.45.13↔	Sonstige Myektomie, Unterarm
83.19.26↔	Desins von Muskel, Sehne und Faszie, Untere Extremität	83.45.14↔	Sonstige Myektomie, Brustwand, Bauch und Rücken
83.19.29↔	Desins von Muskel, Sehne und Faszie, And Lokalisation	83.45.15↔	Sonstige Myektomie, Leisten- und Genitalregion und Gesäss
83.19.30↔	Lappenstieldurchtrennung nach Lappenpl, Kopf und Ha	83.45.16↔	Sonstige Myektomie, Untere Extremität
83.19.31↔	Lappenstieldurchtrennung nach Lappenpl, Schulter und Axilla	83.45.19↔	Sonstige Myektomie, Andere Lokalisation
83.19.32↔	Lappenstieldurchtrennung nach Lappenpl, Oberarm und Ellb	83.49.10↔	Exzision einer Sehnscheide, Kopf und Hals
83.19.33↔	Lappenstieldurchtrennung nach Lappenplastik, Unterarm	83.49.11↔	Exzision einer Sehnscheide, Schulter und Axilla
83.19.34↔	Lappenstieldurchtrennung nach Lappenpl, Bruw, Bauch und Rücken	83.49.12↔	Exzision einer Sehnscheide, Oberarm und Ellenbogen
83.19.35↔	Lappenstieldurchtrennung nach Lappenpl, Leist u Genreg u Gesäss	83.49.13↔	Exzision einer Sehnscheide, Unterarm
83.19.36↔	Lappenstieldurchtrennung nach Lappenpl, Untere Extremität	83.49.14↔	Exzision einer Sehnscheide, Brustwand und Rücken
83.19.39↔	Lappenstieldurchtrennung nach Lappenpl, And Lokalisation	83.49.15↔	Exz e Sehnscheide, Leisten und Genreg und Gesäss
83.19.90↔	Sonstige Durchtrennung von Weichteilen, Kopf und Hals	83.49.16↔	Exzision einer Sehnscheide, Untere Extremität
83.19.91↔	Sonstige Durchtrennung von Weichteilen, Schulter und Axilla	83.49.19↔	Exzision einer Sehnscheide, Andere Lokalisation
83.19.92↔	Sonstige Durchtrennung von Weichteilen, Oberarm und Ellenbogen	83.49.20↔	Kompartmentresektion, Kopf und Hals
83.19.93↔	Sonstige Durchtrennung von Weichteilen, Unterarm	83.49.21↔	Kompartmentresektion, Schulter und Axilla
83.19.94↔	So Durchtr von Weichteilen, Bruw, Bauch und Rücken	83.49.22↔	Kompartmentresektion, Oberarm und Ellenbogen
83.19.95↔	So Durchtr von Weichteilen, Leist u Genreg u Gesäss	83.49.23↔	Kompartmentresektion, Unterarm
83.19.96↔	Sonstige Durchtrennung von Weichteilen, Untere Extremität	83.49.24↔	Kompartmentresektion, Brustwand, Bauch und Rücken
83.19.97↔	Sonstige Durchtrennung von Weichteilen, Andere Lokalisation	83.49.25↔	Kompartmentresektion, Leisten und Genreg und Gesäss
83.21.11↔	Offene Biopsie an den Weichteilen	83.49.26↔	Kompartmentresektion, Untere Extremität
83.21.21↔	Offene Biopsie am Muskel	83.49.29↔	Kompartmentresektion, Andere Lokalisation
83.21.30↔	Biopsie an den Weichteilen, Biopsie an einem Schleimbeutel	83.49.30↔	Sonstige Exzision von Weichteilen, Kopf und Hals
83.31.10↔	Exzision einer Läsion an einer Sehnscheide, Kopf und Hals	83.49.31↔	Sonstige Exzision von Weichteilen, Schulter und Axilla
83.31.11↔	Exz e Läsion an e Sehnscheide, Schulter und Axilla	83.49.32↔	Sonstige Exzision von Weichteilen, Oberarm und Ellenbogen
83.31.12↔	Exzision e Läsion an e Sehnscheide, Oberarm und Ellb	83.49.33↔	Sonstige Exzision von Weichteilen, Unterarm
83.31.13↔	Exzision einer Läsion an einer Sehnscheide, Unterarm	83.49.34↔	Sonst Exzision von Weichteilen, Brustwand, Bauch u Rücken
83.31.14↔	Exz e Läs an e Sehnscheid, Brustwand, Bauch u Rücken	83.49.35↔	So Exz von Weichteilen, Leist und Genreg und Gesäss
83.31.15↔	Exz e Läs an e Sehnscheid, Leist u Genreg u Gesäss	83.49.36↔	Sonstige Exzision von Weichteilen, Untere Extremität

83.49.39↔	Sonstige Exzision von Weichteilen, Andere Lokalisation	83.74.13↔	Reinsertion eines Muskels, Unterarm
83.5x.10↔	Bursektomie, Kopf und Hals	83.74.14↔	Reinsertion eines Muskels, Brustwand, Bauch und Rücken
83.5x.11↔	Bursektomie, Schulter und Axilla	83.74.15↔	Reinsertion eines Muskels, Leisten- und Genitalregion
83.5x.12↔	Bursektomie, Oberarm und Ellenbogen	83.74.16↔	Reinsertion eines Muskels, Untere Extremität
83.5x.13↔	Bursektomie, Unterarm	83.74.19↔	Reinsertion eines Muskels, Andere Lokalisation
83.5x.14↔	Bursektomie, Brustwand, Bauch und Rücken	83.75.00↔	Sehnentransfer oder -transplantation, n.n.bez.
83.5x.15↔	Bursektomie, Leisten- und Genitalregion und Gesäss	83.75.10↔	Sehnentransfer oder -transplantation, Kopf und Hals
83.5x.16↔	Bursektomie, Untere Extremität	83.75.11↔	Sehnentransfer oder -transplantation, Schulter und Axilla
83.5x.19↔	Bursektomie, Andere Lokalisation	83.75.12↔	Sehnentransfer oder -transplantation, Oberarm und Ellenbogen
83.61.10↔	Naht einer Sehenscheide, Kopf und Hals	83.75.13↔	Sehnentransfer oder -transplantation, Unterarm
83.61.11↔	Naht einer Sehenscheide, Schulter und Axilla	83.75.14↔	Sehnentransfer o Tx, Bruw, Bauch und Rücken
83.61.12↔	Naht einer Sehenscheide, Oberarm und Ellenbogen	83.75.15↔	Sehnentransfer o Tx, Leist und Genreg und Gesäss
83.61.13↔	Naht einer Sehenscheide, Unterarm	83.75.16↔	Sehnentransfer oder -transplantation, Untere Extremität
83.61.14↔	Naht einer Sehenscheide, Brustwand, Bauch und Rücken	83.75.19↔	Sehnentransfer oder -transplantation, Andere Lokalisation
83.61.15↔	Naht einer Sehenscheide, Leisten- und Genitalreg u Gesäss	83.75.99↔	Sehnentransfer oder -transplantation, sonstige
83.61.16↔	Naht einer Sehenscheide, Untere Extremität	83.76.00↔	Sonstige Sehnentransposition, n.n.bez.
83.61.19↔	Naht einer Sehenscheide, Andere Lokalisation	83.76.10↔	Sonstige Sehnentransposition, Kopf und Hals
83.62.10↔	Sekundäre Naht einer Sehne, Kopf und Hals	83.76.11↔	Sonstige Sehnentransposition, Schulter und Axilla
83.62.11↔	Sekundäre Naht einer Sehne, Schulter und Axilla	83.76.12↔	Sonstige Sehnentransposition, Oberarm und Ellenbogen
83.62.12↔	Sekundäre Naht einer Sehne, Oberarm und Ellenbogen	83.76.13↔	Sonstige Sehnentransposition, Unterarm
83.62.13↔	Sekundäre Naht einer Sehne, Unterarm	83.76.14↔	Sonstige Sehnentransposition, Brustwand und Rücken
83.62.14↔	Sekundäre Naht einer Sehne, Brustwand, Bauch und Rücken	83.76.15↔	So Sehnentransposition, Leist und Genreg und Gesäss
83.62.15↔	Sekundäre Naht e Sehne, Leisten und Genreg und Gesäss	83.76.16↔	Sonstige Sehnentransposition, Untere Extremität
83.62.16↔	Sekundäre Naht einer Sehne, Untere Extremität	83.76.19↔	Sonstige Sehnentransposition, Andere Lokalisation
83.62.19↔	Sekundäre Naht einer Sehne, Andere Lokalisation	83.76.99↔	Sonstige Sehnentransposition, sonstige
83.64.10↔	Sonstige Naht einer Sehne, Kopf und Hals	83.77.10↔	Muskeltransfer oder -transplantation, Kopf und Hals
83.64.11↔	Sonstige Naht einer Sehne, Schulter und Axilla	83.77.11↔	Muskeltransfer oder -transplantation, Schulter und Axilla
83.64.12↔	Sonstige Naht einer Sehne, Oberarm und Ellenbogen	83.77.12↔	Muskeltransfer oder -transplantation, Oberarm und Ellenbogen
83.64.13↔	Sonstige Naht einer Sehne, Unterarm	83.77.13↔	Muskeltransfer oder -transplantation, Unterarm
83.64.14↔	Sonstige Naht einer Sehne, Brustwand, Bauch und Rücken	83.77.14↔	Mtransfer o transplantation, Bruw, Bauch und Rücken
83.64.15↔	Sonst Naht einer Sehne, Leisten- und Genitalreg u Gesäss	83.77.15↔	MTransf o Tx, Leist und Genreg und Gesäss
83.64.16↔	Sonstige Naht einer Sehne, Untere Extremität	83.77.16↔	Muskeltransfer oder -transplantation, Untere Extremität
83.64.19↔	Sonstige Naht einer Sehne, Andere Lokalisation	83.77.19↔	Muskeltransfer oder -transplantation, Andere Lokalisation
83.65.10↔	Sonstige Naht an Muskel oder Faszie, Kopf und Hals	83.79↔	Sonstige Muskeltransposition
83.65.11↔	Sonstige Naht an Muskel oder Faszie, Schulter und Axilla	83.81.00↔	Sehnentransplantation, n.n.bez.
83.65.12↔	Sonstige Naht an Muskel oder Faszie, Oberarm und Ellenbogen	83.81.10↔	Sehnentransplantation, Kopf und Hals
83.65.13↔	Sonstige Naht an Muskel oder Faszie, Unterarm	83.81.11↔	Sehnentransplantation, Schulter und Axilla
83.65.14↔	Sonst Naht an Muskel o Faszie, Brustwand, Bauch und Rücken	83.81.12↔	Sehnentransplantation, Oberarm und Ellenbogen
83.65.15↔	Sonstige Nht an M o Fasz, Leist und Genreg und Gesäss	83.81.13↔	Sehnentransplantation, Unterarm
83.65.16↔	Sonstige Naht an Muskel oder Faszie, Untere Extremität	83.81.14↔	Sehnentransplantation, Brustwand, Bauch und Rücken
83.65.19↔	Sonstige Naht an Muskel oder Faszie, Andere Lokalsiation	83.81.15↔	Sehnentransplantation, Leisten- und Genitalregion und Gesäss
83.71.00↔	Sehnenverlängerung, n.n.bez.	83.81.16↔	Sehnentransplantation, Untere Extremität
83.71.10↔	Sehnenverlängerung, Kopf und Hals	83.81.19↔	Sehnentransplantation, Andere Lokalisation
83.71.11↔	Sehnenverlängerung, Schulter und Axilla	83.81.99↔	Sehnentransplantation, sonstige
83.71.12↔	Sehnenverlängerung, Oberarm und Ellenbogen	83.82.00↔	Muskel- oder Faszientransplantation, n.n.bez.
83.71.13↔	Sehnenverlängerung, Unterarm	83.82.10↔	Faszientransplantation, Kopf und Hals
83.71.14↔	Sehnenverlängerung, Brustwand, Bauch und Rücken	83.82.11↔	Faszientransplantation, Schulter und Axilla
83.71.15↔	Sehnenverlängerung, Leisten- und Genitalregion und Gesäss	83.82.12↔	Faszientransplantation, Oberarm und Ellenbogen
83.71.16↔	Sehnenverlängerung, Untere Extremität	83.82.13↔	Faszientransplantation, Unterarm
83.71.19↔	Sehnenverlängerung, Andere Lokalisation	83.82.14↔	Faszientransplantation, Brustwand, Bauch und Rücken
83.71.99↔	Sehnenverlängerung, sonstige	83.82.15↔	Fasztx, Leisten und Genitalregion und Gesäss
83.72.10↔	Sehnenverkürzung, Kopf und Hals	83.82.16↔	Faszientransplantation, Untere Extremität
83.72.11↔	Sehnenverkürzung, Schulter und Axilla	83.82.19↔	Faszientransplantation, Andere Lokalisation
83.72.12↔	Sehnenverkürzung, Oberarm und Ellenbogen	83.82.20↔	Transplantation e lok M oder Faszlap, Kopf und Ha
83.72.13↔	Sehnenverkürzung, Unterarm	83.82.21↔	Transplantation e lok M o Faszlap, Schult und Axilla
83.72.14↔	Sehnenverkürzung, Brustwand, Bauch und Rücken	83.82.22↔	Transplantation e lok M o Faszlap, Oberarm und Ellb
83.72.15↔	Sehnenverkürzung, Leisten- und Genitalregion und Gesäss	83.82.23↔	Transplantation e lok Muskel oder Faszlap, Unterarm
83.72.16↔	Sehnenverkürzung, Untere Extremität	83.82.24↔	Tx e lok M o Faszlap, Bruw, Bauch und Rücken
83.72.19↔	Sehnenverkürzung, Andere Lokalisation	83.82.25↔	Tx e lok M o Faszlap, Leist und Genreg und Gesäss
83.73.10↔	Reinsertion einer Sehne, Kopf und Hals	83.82.26↔	Transplantation e lok M oder Faszlap, Untere Extrem
83.73.11↔	Reinsertion einer Sehne, Schulter und Axilla	83.82.29↔	Transplantation e lok Muskel oder Faszlap, And Lok
83.73.12↔	Reinsertion einer Sehne, Oberarm und Ellenbogen	83.82.30↔	Transplantation e osteom o osteofasz Lp, Kopf und Ha
83.73.13↔	Reinsertion einer Sehne, Unterarm	83.82.31↔	Tx e osteom o osteofasz Lp, Schult und Axilla
83.73.14↔	Reinsertion einer Sehne, Brustwand, Bauch und Rücken	83.82.32↔	Transplantation e osteom o osteofasz Lp, Oba und Ellb
83.73.15↔	Reinsertion einer Sehne, Leisten- und Genitalregion und Gesäss	83.82.33↔	Transplantation e osteom o osteofasz Lp, Unterarm
83.73.16↔	Reinsertion einer Sehne, Untere Extremität	83.82.34↔	Tx e osteom o osteofasz Lp, Bruw, Bauch und Rücken
83.73.19↔	Reinsertion einer Sehne, Andere Lokalisation	83.82.35↔	Tx e osteom o osteofasz Lp, Leist u Genreg u Gesäss
83.74.10↔	Reinsertion eines Muskels, Kopf und Hals	83.82.36↔	Transplantation e osteom o osteofasz Lp, Untere Extrem
83.74.11↔	Reinsertion eines Muskels, Schulter und Axilla	83.82.39↔	Transplantation e osteom o osteofasz Lp, And Lok
83.74.12↔	Reinsertion eines Muskels, Oberarm und Ellenbogen	83.82.40↔	Tx e snst Lppntx m mkrvsk Anst aus M o Fsz, Kpf u H

83.82.41↔	Tx e snst Lppntx m mkrvsk Anst aus M o Fsz, Schl u Axll	83.88.43↔	Tenodese, Unterarm
83.82.42↔	Tx e snst Lppntx m mkrvsk Anst aus M o Fsz, Ob u Ellb	83.88.44↔	Tenodese, Brustwand, Bauch und Rücken
83.82.43↔	Tx e snst Lppntx m mkrvsk Anst aus M o Fsz, Unt	83.88.45↔	Tenodese, Leisten- und Genitalregion und Gesäss
83.82.44↔	Tx e so Lppntx m mkrvsk Anst aus M o Fsz, Brw, Bauch u Rücken	83.88.46↔	Tenodese, Untere Extremität
83.82.45↔	Tx e so Lppntx m mkrvsk Anst aus M o Fsz, Leist u Gnrg u Gesäss	83.88.49↔	Tenodese, Andere Lokalisation
83.82.46↔	Tx e snst Lppntx m mkrvsk Anst aus M o Fsz, Unt Extrm	83.88.90↔	Sonstige plastische Operationen an der Sehne, Kopf und Hals
83.82.47↔	Tx e snst Lppntx m mkrvsk Anst aus M o Fsz, And Lk	83.88.91↔	Sonstige plastische Op an d Sehne, Schulter und Axilla
83.82.99↔	Muskel- oder Faszientransplantation, sonstige	83.88.92↔	Sonstige plastische Op an d Sehne, Oba und Ellb
83.85.10↔	Verlängerung von Muskel oder Sehne, Kopf und Hals	83.88.93↔	Sonstige plastische Operationen an der Sehne, Unterarm
83.85.11↔	Verlängerung von Muskel oder Sehne, Schulter und Axilla	83.88.94↔	Sonstige Plast Op an d Sehne, Bruw, Bauch und Rücken
83.85.12↔	Verlängerung von Muskel oder Sehne, Oberarm und Ellb	83.88.95↔	So Plast Op an d Sehn, Leist und Genreg und Gesäss
83.85.13↔	Verlängerung von Muskel oder Sehne, Unterarm	83.88.96↔	Sonst plastische Operationen an der Sehne, Untere Extremität
83.85.14↔	Verlängerung von M oder Sehne, Bruw, Bauch und Rücken	83.88.97↔	Sonstige plastische Operationen an d Sehne, And Lok
83.85.15↔	Verlängerung von M o Sehn, Leist und Genreg und Gesäss	83.89.10↔	Verlängerung, Verkürzung und Dopp e Fasz, Kopf und Ha
83.85.16↔	Verlängerung von Muskel oder Sehne, Untere Extremität	83.89.11↔	Verlängerung, Verk u Dopp e Fasz, Schult u Axilla
83.85.19↔	Verlängerung von Muskel oder Sehne, Andere Lokalisation	83.89.12↔	Verlängerung, Verkürzung und Dopp e Fasz, Oba und Ellb
83.85.20↔	Verkürzung von Muskel oder Sehne, Kopf und Hals	83.89.13↔	Verlängerung, Verkürzung und Dopp e Fasz, Unterarm
83.85.21↔	Verkürzung von Muskel oder Sehne, Schulter und Axilla	83.89.14↔	Verlängerung, Verk u Dopp e Fasz, Bruw, Bauch u Rücken
83.85.22↔	Verkürzung von Muskel oder Sehne, Oberarm und Ellb	83.89.15↔	Verl, Verk u Dopp e Fasz, Leist u Genreg u Gesäss
83.85.23↔	Verkürzung von Muskel oder Sehne, Unterarm	83.89.16↔	Verlängerung, Verkürzung u Dopp e Fasz, Untere Extrem
83.85.24↔	Verkürzung von M oder Sehne, Bruw, Bauch und Rücken	83.89.19↔	Verlängerung, Verkürzung und Dopp e Fasz, And Lok
83.85.25↔	Verkürzung von M o Sehne, Leist und Genreg und Gesäss	83.89.20↔	Deckung eines Defektes an einer Faszie, Kopf und Hals
83.85.26↔	Verkürzung von Muskel oder Sehne, Untere Extremität	83.89.21↔	Deckung eines Def an einer Faszie, Schulter und Axilla
83.85.29↔	Verkürzung von Muskel oder Sehne, Andere Lokalisation	83.89.22↔	Deckung e Def an einer Faszie, Oberarm und Ellenbogen
83.86↔	Quadrizepssehnen-Rekonstruktion	83.89.23↔	Deckung eines Defektes an einer Faszie, Unterarm
83.87.10↔	Muskelplastik, Kopf und Hals	83.89.24↔	Deckung e Def an einer Faszie, Bruw, Bauch und Rücken
83.87.11↔	Muskelplastik, Schulter und Axilla	83.89.25↔	Deckung e Def an e Fasz, Leisten und Genreg und Gesäss
83.87.12↔	Muskelplastik, Oberarm und Ellenbogen	83.89.26↔	Deckung eines Def an einer Faszie, Untere Extremität
83.87.13↔	Muskelplastik, Unterarm	83.89.29↔	Deckung eines Def an einer Faszie, And Lokalisation
83.87.14↔	Muskelplastik, Brustwand, Bauch und Rücken	83.89.90↔	Sonstige plastische Operationen an der Faszie, Kopf und Hals
83.87.15↔	Muskelplastik, Leisten- und Genitalregion und Gesäss	83.89.91↔	Sonstige plastische Op an d Fasz, Schulter und Axilla
83.87.16↔	Muskelplastik, Untere Extremität	83.89.92↔	Sonstige plastische Op an d Fasz, Oba und Ellb
83.87.19↔	Muskelplastik, Andere Lokalisation	83.89.93↔	Sonstige plastische Operationen an der Faszie, Unterarm
83.87.90↔	Sonstige plastische Operationen am Muskel, Kopf und Hals	83.89.94↔	Sonstige Plast Op an d Fasz, Bruw, Bauch und Rücken
83.87.91↔	Sonstige plastische Operationen am Muskel, Schulter und Axilla	83.89.95↔	So Plast Op an d Fasz, Leist und Genreg und Gesäss
83.87.92↔	Sonstige plastische Operationen a M, Oberarm und Ellb	83.89.96↔	Sonst plastische Operationen an der Faszie, Untere Extremität
83.87.93↔	Sonstige plastische Operationen am Muskel, Unterarm	83.89.97↔	Sonstige plastische Operationen an d Fasz, And Lok
83.87.94↔	Sonstige plastische Op a M, Bruw, Bauch und Rücken	83.91.10↔	Lös von Adhäs von M, Sehn, Fasz u Bursa, Kopf u Ha
83.87.95↔	Sonstige Plast Op a M, Leist und Genreg und Gesäss	83.91.11↔	Lös v Adhäs v M, Sehn, Fasz u Bursa, Schult u Axilla
83.87.96↔	Sonstige plastische Operationen am Muskel, Untere Extremität	83.91.12↔	Lös von Adhäs von M, Sehn, Fasz u Bursa, Oba u Ellb
83.87.97↔	Sonstige plastische Operationen a Muskel, And Lok	83.91.13↔	Lös von Adhäs von M, Sehne, Fasz und Bursa, Unterarm
83.88.10↔	Augmentation einer Sehne, Kopf und Hals	83.91.14↔	Lös v Adhäs v M, Shn, Fsz u Brs, Brw, Bauch u Rückn
83.88.11↔	Augmentation einer Sehne, Schulter und Axilla	83.91.15↔	Lös v Adhäs v M, Shn, Fsz u Brs, Leist u Gnrg u Gesäss
83.88.12↔	Augmentation einer Sehne, Oberarm und Ellenbogen	83.91.16↔	Lös von Adhäs von M, Sehn, Fasz u Bursa, Unt Extrem
83.88.13↔	Augmentation einer Sehne, Unterarm	83.91.19↔	Lös von Adhäs von M, Sehne, Fasz und Bursa, And Lok
83.88.14↔	Augmentation einer Sehne, Brustwand, Bauch und Rücken	83.99.10↔	Andere Operationen an Sehnen, Kopf und Hals
83.88.15↔	Augm einer Sehne, Leisten und Genitalregion und Gesäss	83.99.11↔	Andere Operationen an Sehnen, Schulter und Axilla
83.88.16↔	Augmentation einer Sehne, Untere Extremität	83.99.12↔	Andere Operationen an Sehnen, Oberarm und Ellenbogen
83.88.19↔	Augmentation einer Sehne, Andere Lokalisation	83.99.13↔	Andere Operationen an Sehnen, Unterarm
83.88.20↔	Sehnersatzplastik, Kopf und Hals	83.99.14↔	And Operationen an Sehnen, Brustwand, Bauch und Rücken
83.88.21↔	Sehnersatzplastik, Schulter und Axilla	83.99.15↔	And Operationen an Sehnen, Leist und Genreg und Gesäss
83.88.22↔	Sehnersatzplastik, Oberarm und Ellenbogen	83.99.16↔	Andere Operationen an Sehnen, Untere Extremität
83.88.23↔	Sehnersatzplastik, Unterarm	83.99.19↔	Andere Operationen an Sehnen, Andere Lokalisation
83.88.24↔	Sehnersatzplastik, Brustwand, Bauch und Rücken	83.99.20↔	And Operationen an Muskel, Fasz und Bursa, Kopf und Ha
83.88.25↔	Sehnersatzplastik, Leisten und Genreg und Gesäss	83.99.21↔	And Op an M, Fasz und Bursa, Schulter und Axilla
83.88.26↔	Sehnersatzplastik, Untere Extremität	83.99.22↔	And Operationen an M, Fasz und Bursa, Oberarm und Ellb
83.88.29↔	Sehnersatzplastik, Andere Lokalisation	83.99.23↔	And Operationen an Muskel, Faszie und Bursa, Unterarm
83.88.30↔	Schaffung eines Sehnenstransplantatlagers, Kopf und Hals	83.99.24↔	And Op an M, Fasz und Bursa, Bruw, Bauch und Rücken
83.88.31↔	Schaffung e Sehntxlag, Schult und Axilla	83.99.25↔	And Op an M, Fasz u Bursa, Leist u Genreg u Gesäss
83.88.32↔	Schaffung e Sehnenstransplantatlagers, Oberarm und Ellb	83.99.26↔	And Operationen an M, Fasz und Bursa, Untere Extrem
83.88.33↔	Schaffung eines Sehnenstransplantatlagers, Unterarm	83.99.29↔	And Operationen an Muskel, Fasz und Bursa, And Lok
83.88.34↔	Schaffung e Sehntxlag, Bruw, Bauch und Rücken	83.99.30↔	Revision (ohne Ersetzen) e Skelettmuskelstimulators
83.88.35↔	Schaffung e Sehntxlag, Leist und Genreg und Gesäss	86.84.10↔	Korrektur einer Narbenkontraktur oder Bride am Kopf
83.88.36↔	Schaffung e Sehnenstransplantatlagers, Untere Extrem	86.84.13↔	Korrektur einer Narbenkontraktur oder Bride an Unterarm
83.88.39↔	Schaffung e Sehnenstransplantatlagers, And Lokalisation	86.84.14↔	Korrektur einer Narbenkontraktur oder Bride an der Hand
83.88.40↔	Tenodese, Kopf und Hals	86.84.17↔	Korr e Nrbkntrkr o Brd an d Leist u Gnrg o a Gesäss
83.88.41↔	Tenodese, Schulter und Axilla	86.84.18↔	Korr e Narbenkontraktur oder Bride an d unteren Extrem
83.88.42↔	Tenodese, Oberarm und Ellenbogen	86.84.19↔	Korr e Narbenkontraktur oder Bride an and Lokalisation

ADRG I28**Andere Eingriffe an Knochen oder Bindegewebe**

Mindestens eine Prozedur in Tabelle I28-1

DRG I28A**Komplexe Eingriffe an Knochen oder Bindegewebe**

Prozedur in Tabelle I28-2 oder mindestens eine Prozedur in Tabelle I28-3

DRG I28B**Mässig komplexe Eingriffe an Knochen oder Bindegewebe**

Mindestens eine Prozedur in Tabelle I28-4

DRG I28C**Andere Eingriffe an Knochen oder Bindegewebe****Prozedur I28-1**

00.63↔	Perkutanes Einsetzen von Stent(s) an A. carotis	04.03.30↔	Durchtrennung oder Quetschen (Crushing) des Plexus brachialis
00.64↔	Prkt Enstz v Stnt(s) an snst präzrbr (xtr) A	04.03.31↔	Durchtrennung od Quetschen (Crushing) v Nerven der Schulter
00.65.00↔	Prkt Enstz v snst(n) intrkr vsk Stnt(s), n.n.bz.	04.03.32↔	Durchtr o Quetsch (Crushing) von Nn d Armes und d Hand
00.65.11↔	Prkt trnslmlls Enstz v intrkr vsk Mkrstnts	04.03.33↔	Drchtr o Quetsch (Crshng) v Nn d Rmpfs u d unt Extrm
00.65.99↔	Perkut Einsetz v sonst(n) intrakr vask Stent(s), So	04.03.99↔	Drchtr o Quetsch (Crshng) v and krn u prph Nn, S
00.67.00↔	Perkutanes Einsetzen von zentralen Gefässstent(s), n.n.bez.	04.04.00↔	Sonstige Inzision an kranialen und peripheren Nerven, n.n.bez.
00.67.10↔	Perkutanes Einsetzen von Gefässstent(s) in die V. cava	04.04.10↔	Sonstige Inzision am N. vestibulocochlearis
00.67.20↔	Perkutanes Einsetzen von Gefässstent(s) in die V. porta	04.04.11↔	So Inzis an intrakr Anteilen von sonst Hirnner und Ggl
00.67.99↔	Perkutanes Einsetzen von zentralen Gefässstent(s), sonstige	04.04.20↔	Sonstige Inzision an extrakraniellen Hirnnerven
01.14.00↔	Offene Biopsie am Gehirn, n.n.bez.	04.04.30↔	Sonstige Inzision am Plexus brachialis
01.14.10↔	Stereotaktische offene Biopsie am Gehirn	04.04.31↔	Sonstige Inzision an Nerven der Schulter
01.14.99↔	Offene Biopsie am Gehirn, sonstige	04.04.32↔	Sonstige Inzision an Nerven des Armes und der Hand
01.24.00↔	Sonstige Kraniotomie, n.n.bez.	04.04.33↔	Sonstige Inzis an Nn d Rumpfes und d unteren Extrem
01.24.10↔	Sonstige Kraniotomie mit Dekompression	04.04.99↔	Sonstige Inzis an kran und peripheren Nn, sonstige
01.24.11↔	Sonst Kraniotomie zur Entleerung e epiduralen Hämatoms	04.06.00↔	Sonstige Exz von kran oder peripheren Ggl, n.n.bez.
01.24.12↔	Sonstige Kraniotomie zur Entleerung eines epiduralen Empyems	04.06.10↔	Exzision von intrakraniellen Ganglien
01.24.13↔	S Krniot,Enf v allpl Mt o Mdrtrg i D Schädlkn o Epdraum	04.06.20↔	Exzision von sonstigen peripheren Ganglien
01.24.14↔	S Krniot,Entf v allpl Mtrialdr Mdrtrg aus Schädlkn o Epdraum	04.06.99↔	Sonstige Exz von kran oder peripheren Ggl, sonstige
01.24.15↔	Sonstige Kraniot, Entf e Fk aus Schädelkn o Epidraum	04.07.00↔	Sonstige Exz o Avuls von kran o periph Nn, n.n.bez.
01.24.16↔	So Kraniot, So Drain epid Flüssigk o aus sonst Gründen	04.07.10↔	Exzision eines Nerven zur Transplantation
01.24.20↔	Kraniotomie der Kalotte als Zugang, n.n.bez.	04.07.11↔	Entfernung eines Nerventransplantates
01.24.21↔	Bohrlochreparation der Kalotte als Zugang	04.07.20↔	Sonstige Exzision oder Avulsion von intrakraniellen Nerven
01.24.22↔	Streotktsch gführt Schädlrffng übr d Kltt als Zg	04.07.30↔	Sonstige Exzision oder Avulsion von extrakraniellen Hirnnerven
01.24.29↔	Kraniotomie der Kalotte als Zugang, sonstige	04.07.40↔	Sonstige Exzision oder Avulsion des Plexus brachialis
01.24.30↔	Zugang durch die Schädelbasis, n.n.bez.	04.07.41↔	Sonstige Exzision oder Avulsion von Nerven der Schulter
01.24.31↔	Zugang durch die Schädelbasis, transoral	04.07.42↔	Sonstige Exz oder Avuls von Nerven d Armes und d Hand
01.24.32↔	Zugang d d Schädelb, transor m Spal d weichen Gaumens	04.07.43↔	So Exz o Avuls von Nn d Rumpfes und d unteren Extrem
01.24.33↔	Zg d d Schädlb, trnsr m Spl d weichn u hrtn Gaumns	04.07.99↔	Sonstige Exz o Avuls von kran o periph Nn, sonstige
01.24.34↔	Zugang durch die Schädelbasis, transsphenoidal	04.08.00↔	Optikusscheidenfensterung, n.n.bez.
01.24.35↔	Zugang durch die Schädelbasis, transethmoidal	04.08.10↔	Sonstige Operationen am N. opticus
01.24.36↔	Zugang durch die Schädelbasis, transmastoideal	04.08.99↔	Optikusscheidenfensterung, sonstige
01.24.37↔	Zugang durch die Schädelbasis, translabrynthär	04.11.00↔	Gschl [Prkt] [Nd] Biops an krn o prph N o Gngl, n.n.bz.
01.24.38↔	Zugang durch die Schädelbasis, transpyramidal	04.11.10↔	Geschl [perkutane] [Nadel] Biops an intrakr Hirnner
01.24.39↔	Zugang durch die Schädelbasis, sonstige	04.11.20↔	Geschl [perkutane] [Nadel] Biops an extrk Hirnnerven
01.24.3a↔	Zugang durch die Schädelbasis, transkondylär	04.12.00↔	Offene Biops an kran o peripherem N o Gangl, n.n.bez.
01.24.3b↔	Zugang durch die Schädelbasis, transorbital	04.12.10↔	Offene Biopsie an intrakraniellen Hirnnerven
01.24.3c↔	Zugang durch die Schädelbasis, mit Le-Fort-I-Osteotomie	04.12.20↔	Offene Biopsie an extrakraniellen Hirnnerven
01.24.99↔	Sonstige Kraniotomie, sonstige	04.12.30↔	Offene Biopsie am Plexus brachialis
01.25.00↔	Sonstige Kraniektomie, n.n.bez.	04.12.31↔	Offene Biopsie an Nerven der Schulter
01.25.10↔	Sonstige Kraniektomie mit Dekompression	04.12.32↔	Offene Biopsie an Nerven des Armes und der Hand
01.25.11↔	Sonst Kraniektomie zur Entleerung e epiduralen Hämatoms	04.12.33↔	Offene Biopsie an Nerven des Rumpfes
01.25.12↔	Sonst Kraniektomie zur Entleerung e epiduralen Empyems	04.12.34↔	Offene Biopsie an Nerven des Plexus lumbosacralis
01.25.13↔	So Kraniekt zur Entf e Fk aus Schädelkn o Epidraum	04.12.35↔	Offene Biopsie an Nerven der unteren Extremität
01.25.14↔	S Krniekt m Enl v allpl Mt o Mdrtrg i D Schädlkn o Epdraum	04.12.99↔	Offene Biops an kran o peripherem N o Gangl, sonstige
01.25.19↔	So Kraniekt z Drain epid Flüssigk o aus sonst Gründen	04.2x.00↔	Destr von kran und peripheren Nerven und Ggl, n.n.bez.
01.25.20↔	Sonstige Kraniekt, Rekraniotomie mit Einbr e Drain	04.2x.10↔	Destruktion von intrakraniellen Hirnnerven und Ganglien
01.25.21↔	S Krniekt,Rkrrekt z Entf v allpl Mt o Mdrtr a d Schädlkn o Epdr	04.2x.20↔	Destruktion von extrakraniellen Hirnnerven
01.25.99↔	Sonstige Kraniektomie, sonstige	04.2x.30↔	Destruktion des Plexus brachialis
04.03.00↔	Durchtr o Quetsch (Crushing) von and kran u periph Nn	04.2x.31↔	Destruktion von Nerven der Schulter
04.03.10↔	Durchtr o Quetsch (Crushing) d N. vestibulocochlearis	04.2x.32↔	Destruktion von Nerven des Armes und der Hand
04.03.11↔	Drchtr o Quetsch(Crshng)v intrkr Anteiln v snst Hrnnr u Ggl	04.2x.33↔	Destruktion von Nerven des Rumpfes und Plexus lumbosacralis
04.03.20↔	Durchtr oder Quetschen (Crushing) von extrk Hirnnerven	04.2x.34↔	Destruktion von Nerven des Beines und des Fusses

04.2x.39↔	Destruktion von sonstigen peripheren Nerven oder Ganglien	04.93.99↔	Entf d Elektrod(n) e peripheren Neurostim, sonstige
04.2x.99↔	Destr von kran und peripheren Nerven und Ggl, sonstige	04.94.10↔	Rv (h Erstz) d Elktrod(n) e prph Neurstm, n.n.bz.
04.42.00↔	Sonstige Dekompression an kranialen Nerven, n.n.bez.	04.94.11↔	Rv (h Erstz) d Elktrod(n) e prph Neurstm, Stbl, Enzlsys
04.42.10↔	Sonstige Dekompression an kranialen Nerven, intrakraniell	04.94.12↔	Rv (h Erstz) d Elktrod(n) e prph Neurstm, Stbl, Mhrlsys
04.42.20↔	Sonstige Dekompression an kranialen Nerven, extrakraniell	04.94.13↔	Rv(h Erstz)d Elktrod(n)e prph Neurstm,Plttnl,Enzlsys
04.42.99↔	Sonstige Dekompression an kranialen Nerven, sonstige	04.94.14↔	Rv(h Erstz)d Elktrod(n)e prph Neurstm,Plttnl,Mhrlsys
04.49.00↔	So Dekompr o Lös v Adhäs an periph N o Gangl, n.n.bez.	04.94.99↔	Rev (oh Ersetz) d Elektrod(n) e periph Neurostim, So
04.49.10↔	Sonstige Dekompr oder Lös von Adhäs a Plexus brachia	04.99.00↔	Sonst Operation an kranialen und peripheren Nerven, n.n.bez.
04.49.11↔	Sonstige Dekompr oder Lös von Adhäs an Nn d Schulter	04.99.10↔	Implantation oder Ersetzen einer peripheren Neuroprothese
04.49.12↔	Sonstige Dekompr oder Lös von Adhäs an Nerven d Armes	04.99.11↔	Revision (ohne Ersetzen) einer peripheren Neuroprothese
04.49.13↔	Sonstige Dekompr oder Lös von Adhäs an Nerven d Hand	04.99.12↔	Entfernung einer peripheren Neuroprothese
04.49.14↔	S Dkmp r o Lös v Adhäs a Plxs Imbsc, Leist u Bcknb	04.99.99↔	Sonst Operation an kranialen und peripheren Nerven, sonst
04.49.15↔	Sonstige Dekompr oder Lös von Adhäs an Nn d Beines	05.0↔	Durchtrennung von sympathischen Nerven oder Ganglien
04.49.16↔	Sonstige Dekompr oder Lös von Adhäs an Nerven d Fusses	05.11↔	Biopsie an einem sympathischen Nerv oder Ganglion
04.49.99↔	S Dkmp r o Lös v Adhäs an snst prph Nn o Gngl, S	05.21↔	Exzision des Ganglion sphenopalatinum
04.6x.00↔	Transposition von kranialen und peripheren Nerven, n.n.bez.	05.22↔	Zervikale Sympathektomie
04.6x.10↔	Transposition e extrk Hirnner mit epin primärer Naht	05.23↔	Lumbale Sympathektomie
04.6x.11↔	Transposition e extrk Hirnner mit epin sekundärer Naht	05.24↔	Präsakrale Sympathektomie
04.6x.12↔	Transp e extrk Hirnner m intersfz prim und sek Nht	05.25↔	Periarterielle Sympathektomie
04.6x.20↔	Transposition d Plexus brachia mit epin primärer Naht	05.26↔	Thorakale Sympathektomie
04.6x.21↔	Transposition d Plexus brachia m epin sekundärer Naht	05.29↔	Sonstige Sympathektomie und Exzision eines Ganglions
04.6x.22↔	Transposition d Plexus brachia m intersfz prim Nht	05.89↔	Sonstige Operation an sympathischem Nerv oder Ganglion
04.6x.23↔	Transposition d Plexus brachia m intersfz sek Nht	05.9↔	Sonstige Operationen am Nervensystem
04.6x.30↔	Transposition e Nn d Schult m epin prim und sek Nht	21.07↔	Stllng e Epstx d Exz v ns Mks u Hauttx an Spt u lt Nswnd
04.6x.31↔	Transp e Nn d Schult m intersfz prim und sek Nht	21.83.00↔	Totale plastische Nasenrekonstruktion, n.n.bez.
04.6x.40↔	Transposition e Nerven d Armes mit epin primärer Naht	21.83.10↔	Septorhpl m Korr d Knorp o d Kn, m lok autog Tx
04.6x.41↔	Transposition e Nerven d Armes m epin sekundärer Naht	21.83.11↔	Sptrhpl m Krr d Knrp o d Kn,m dst autg Tx,allg o xng Tx
04.6x.42↔	Transposition e Nerven d Armes m intersfz primärer Nht	21.83.12↔	Septorhinoplastik mit Korrektur des Knochens und des Knorpels
04.6x.43↔	Transposition e Nn d Armes m intersfz sekundärer Nht	21.83.20↔	Tot Plast Nasenrekonstruktion m Implant von allopl Mat
04.6x.50↔	Trnsp e Nn d Rmpfs u d unt Extrm m epn prm u sk Nht	21.83.99↔	Totale plastische Nasenrekonstruktion, sonstige
04.6x.51↔	Trnsp e Nn d Rmpfs u d unt Extrm m intersfz prm u sk Nht	21.84↔	Revision einer Rhinoplastik
04.6x.60↔	Transposition e Nn d Hand m intersfz prim und sek Nht	21.85↔	Augmentationsrhinoplastik
04.6x.70↔	Transposition m Neurolyse und Dekompr e extrk Hirnner	21.86.00↔	Rhinoplastik der Nasenweichteile, n.n.bez.
04.6x.71↔	Trnsp m Neurlys u Dkmp r d Plxs brchia o e Nn d Schlt	21.86.10↔	Rhinoplastik der Nasenweichteile, äussere Nase
04.6x.72↔	Transposition m Neurolyse und Dekompr e Nerven d Armes	21.86.11↔	Rhinoplastik mit lokalen oder distalen Lappen
04.6x.73↔	Transposition m Neurolyse und Dekompr e Nerven d Hand	21.86.99↔	Rhinoplastik der Nasenweichteile, sonstige
04.6x.74↔	Trnsp m Neurlys u Dkmp r e Nn d Rmpfs u d unt Extrm	21.87↔	Sonstige Rhinoplastik
04.6x.75↔	Transposition von sonstigen kranialen und peripheren Nerven	21.88.00↔	Sonstige Septumplastik, n.n.bez.
04.6x.99↔	Transposition von kranialen und peripheren Nerven, sonstige	21.88.10↔	Septumplastik, Septumunterfütterung
04.76↔	Plast Reko e alten traumt Verletz an kran u periph Nn	21.88.11↔	Sptmpl, Vrschl e Sptmprfrkt m SchleimhVrschieblppn
04.79.00↔	Sonstige Neuroplastik, n.n.bez.	21.88.12↔	Septumplastik, Plastische Korrektur ohne Resektion
04.79.10↔	Transplantation und Transp e extrk Hirnner m epin Nht	21.88.13↔	Septumplastik, Plastische Korrektur mit Resektion
04.79.11↔	Transplantation und Transp d Plexus brachia m epin Nht	21.88.14↔	Sptmpl, Plst Rk d Nsnspt, m lk autg Tx (Austauschplstik)
04.79.12↔	Transplantation und Transp von Nn d Schult m epin Nht	21.88.15↔	Sptmpl, Plst Rk d Nsnspt, m dst autg Tx, allg o xng Tx
04.79.13↔	Tx und Transp e Nn d Armes und d Hand m epin Nht	21.88.99↔	Sonstige Septumplastik, sonstige
04.79.14↔	Tx u Transp von Nn d Rumpfes u d unt Extremit m epin Nht	21.89↔	Sonst plastische Rekonstruktion und Operationen an der Nase
04.79.19↔	Transplantation und Transp e sonst Nervens m epin Nht	22.2x.00↔	Endonasale Nasennebenhöhlen-Eröffnung, n.n.bez.
04.79.20↔	Transplantation und Transposition e Nn m intersfz Nht	22.2x.10↔	Infundibulotomie ohne Kieferhöhlenfensterung
04.79.21↔	Tx und Transp e extrk Hirnner m intersfz Nht	22.2x.11↔	Infundibulotomie mit Kieferhöhlenfensterung
04.79.22↔	Tx und Transp d Plexus brachia m intersfz Nht	22.2x.20↔	Endonasale NnhEröffnung d Ballondilatation, n.n.bez.
04.79.23↔	Tx und Transp von Nn d Schult m intersfz Nht	22.2x.21↔	Endnsl NnhEröffng d Blndlttion, Keilbeinhöhl
04.79.24↔	Tx und Transp e Nn d Armes und d Hand m intersfz Nht	22.2x.22↔	Endonasale NnhEröffnung d Ballondilatation, Stirnhöhle
04.79.25↔	Tx u Trnsp v Nn d Rmpfs u d unt Extrm m intersfz Nht	22.2x.28↔	Endnsl NnhEröffng d Blndlttion, mhrr Nnh
04.79.29↔	Transplantation und Transp e sonst Nn m intersfz Nht	22.2x.29↔	Endonasale NnhEröffnung d Ballondilatation, sonstige
04.79.99↔	Sonstige Neuroplastik, sonstige	22.2x.99↔	Sonstige Endonasale Nasennebenhöhlen-Eröffnung
04.92.00↔	Implnt o Erstz d Elktrod(n) e prph Neurstm, n.n.bz.	22.61↔	Exz e Lös a Sinus maxillaris d D Zugang nach Caldwell
04.92.10↔	Implnt,Erstz d Elktrod tmp prph Neurstm,Enzlsys,Tstsm	22.62↔	Exzision e Läsion am Sinus maxillaris durch anderen Zugang
04.92.11↔	Implnt,Erstz d Elktrod tmp prph Neurstm,Mhrlsys,Tstsm	29.92↔	Durchtrennung des N. glossopharyngeus
04.92.20↔	Imp,Ers d Elktrod prmn prph Neurstm,Stbl,Enzlsys,Prk	31.91↔	Durchtrennung des N. laryngeus
04.92.21↔	Implnt,Erstz d Elktrod prmn prph Neurstm,Stbl,Mhrlsys,Prk	34.3x.00↔	Exz oder Destr von Läs oder Gew d Mdst, n.n.bez.
04.92.30↔	Imp,Ers d Elktrod prmn prph Neurstm,Plttnl,Enzlsys,offn chr	34.3x.10↔	Exzision von Läsion oder Gewebe des Mediastinums
04.92.31↔	Imp,Ers d Elktrod prmn prph Neurstm,Plttnl,Mhrlsys,offn chr	34.3x.20↔	Resektion von Läsion oder Gewebe des Mediastinums, n.n.bez.
04.92.40↔	Impl oder Ersetzen einer Vagusnervstimulationselektrode	34.3x.21↔	Res von Läs o Gew d Mdst, oh Res an mediast Organen
04.92.99↔	Implant o Ersetz d Elektrod(n) e periph Neurostim, So	34.3x.22↔	Rs v Läs o Gw d Mdst, m Lngnrs o Brstwndteilstktion
04.93.00↔	Entf d Elektrod(n) e peripheren Neurostim, n.n.bez.	34.3x.23↔	Resektion von Läs o Gew d Mdst, m Perikardtres
04.93.10↔	Entf d Elktrod(n) e prph Neurstm, Stbl, Enzlsys	34.3x.24↔	Resektion von Läs o Gew d Mdst, m prothetischem GefErs
04.93.11↔	Entf d Elktrod(n) e prph Neurstm, Stbl, Mhrlsys	34.3x.25↔	Resektion von Läs o Gew d Mdst, m Lungenres und GefErs
04.93.20↔	Entf d Elktrod(n) e prph Neurstm, Plttnl, Enzlsys	34.3x.26↔	Res von Läs o Gew d Mdst, m Lungenres und Perikardtres
04.93.21↔	Entf d Elktrod(n) e prph Neurstm, Plttnl, Mhrlsys	34.3x.27↔	Res von Läs o Gew d Mdst, m Perikardtres und GefErs
04.93.40↔	Entfernen einer Vagusnervelektrode	34.3x.28↔	Rs v Läs o Gw d Mdst, m Lngn u Prkrdrts u GfErs

34.3x.29↔	Resektion von Läsion oder Gewebe des Mediastinums, sonstige	39.73.11↔	Endvsk Implnt e Grfts i d Art thrcc, m Fnstr o Seitn
34.3x.30↔	Destruktion von Läsion oder Gewebe des Mediastinums	39.73.20↔	Endovask Implant e Grafts i d Aort thoracoabdominalis
34.3x.99↔	Exz oder Destr von Läs oder Gew d Mdst, sonstige	39.73.99↔	Endovask Implant e Graft an d thorakalen Aort, So
34.4x.00↔	Exzision oder Destr einer Läsion an d Bruw, n.n.bez.	39.75.01↔	Perktr Gefint,Frmdkntf m Brgkthtr,Körbchnkthtr,etc.
34.4x.10↔	Exzision einer Läsion an der Brustwand	39.75.10↔	Perktr Gefint,S Gf,Kthtrstym z Rknlstion v Ttlvrchlüssn
34.4x.20↔	Teilresektion einer Läsion an der Brustwand, n.n.bez.	39.75.11↔	Prktrnslm Gfntrvntion, S Gf, Rttionsthmrkt
34.4x.21↔	Teilresektion e Läsion an der Brustwand, ohne Rekonstruktion	39.75.12↔	Perktransluminale Gefintervention, So Gef, Laserangpl
34.4x.22↔	Teilresektion einer Läsion an der Brustwand, mit Rekonstruktion	39.75.13↔	Perktr Gefint,S Gf,AntEmbleSyst(prph o vsclr Gf)
34.4x.30↔	Rs e Läs an d Bruw, kmpltt Rs d Strnms, n.n.bz.	39.75.14↔	Perktransluminale Gefintervention, So Gef, Atherekt
34.4x.31↔	Res e Läs an d Bruw, komplette Res d Sternums, oh Reko	39.75.15↔	Perktranslum Gefintervention, So Gef, sel Thrombol
34.4x.32↔	Res e Läs an d Bruw, komplette Res d Sternums, m Reko	39.76.50↔	Perkut sel Thrombol an extrk Gef d Kopfes und Halses
34.4x.40↔	Destruktion einer Läsion an der Brustwand	39.76.70↔	Prkt endvsk Frmdkörprrntfng aus extrk Gf d Kpfs u Hlss
34.4x.99↔	Exzision oder Destr einer Läsion an d Bruw, sonstige	39.77.50↔	Perkutane selektive Thrombolyse von intrakr(n) Gef(en)
34.74↔	Korrektur einer Brustwanddeformität	39.77.70↔	Prkt endvsk Frmdkörprrntfng aus intrkr(n) Gf(n)
34.79.00↔	Sonstige plastische Rekonstruktion an der Brustwand, n.n.bez.	39.79.11↔	Endovaskuläre Implantation eines Grafts an Viszeralgefässen
34.79.10↔	S Plst Rk an d Bruw, sk Vrschl e Thrkt, n.n.bz.	39.79.12↔	Endovaskuläre Implantation e Grafts an Gefässen des Beckens
34.79.11↔	S Plst Rk an d Bruw, sk Vrschl e Thrkt, d Drht	39.79.13↔	Endovaskuläre Implantation e Grafts an abdominalen Gefässen
34.79.12↔	So Plast Reko an d Bruw, sek Verschl e Thorakot, d Pl	39.79.19↔	Endovask Implant e Grafts an sonstigen Gef, sonstige
34.79.19↔	So Plast Reko an d Bruw, sek Verschluss e Thorakot, So	39.79.20↔	CoilEmb oder Verschluss von sonstigen Gef, n.n.bez.
34.79.20↔	So Plast Reko an d Bruw, Stab, offen chir, n.n.bez.	39.79.21↔	CoilEmb oder Verschluss von Gefässen d oberen Extrem
34.79.21↔	So Plast Reko an d Bruw, Stab, offen chir, d Draht	39.79.22↔	Coil-Embolisation oder -Verschluss der Aorta
34.79.22↔	So Plast Reko an d Bruw, Stab, offen chir, d Pl	39.79.23↔	Coil-Embolisation o -Verschluss des Ductus arteriosus apertus
34.79.29↔	So Plast Reko an d Bruw, Stab, offen chir, So	39.79.24↔	Coil-Embolisation oder -Verschluss von thorakalen Gefässen
34.79.30↔	S Plst Rk an d Bruw, off Rp e Strmmfrkr, n.n.bz.	39.79.25↔	Coil-Embolisation oder -Verschluss von viszeralen Gefässen
34.79.31↔	S Plst Rk an d Bruw, off Rp e Strmmfrkr, d Drht	39.79.26↔	Coil-Embolisation oder -Verschluss von abdominalen Gefässen
34.79.32↔	S Plst Rk an d Bruw, off Rp e Strmmfrkr, d Pl	39.79.27↔	CoilEmb oder Verschluss von Gefässen d unteren Extrem
34.79.39↔	So Plast Reko an d Bruw, off Rep e Sternumfraktur, So	39.79.28↔	Coil-Embolisation oder -Verschluss von spinalen Gefässen
34.79.40↔	So Plast Reko an d Bruw, Knochenplastik und Knochtx	39.79.29↔	CoilEmb oder Verschluss von sonstigen Gef, sonstige
34.79.99↔	Sonstige plastische Rekonstruktion an der Brustwand, sonstige	39.79.30↔	Sel Emb m emb Flüssigk von sonstigen Gef, n.n.bez.
34.81↔	Exzision von Läsion oder Gewebe am Zwerchfell	39.79.31↔	Selektive Emb mit emb Flüssigk von Gef d oberen Extrem
34.93↔	Plastische Rekonstruktion an der Pleura	39.79.32↔	Selektive Emb mit embolisierenden Flüssigkeiten d Aort
38.21↔	Biopsie eines Blutgefässes	39.79.33↔	Selektive Emb mit emb Flüssigk d Duct arterios apertus
39.50.00↔	Angiopl o Athrkt an snst(n) NHRzkrgef(n), n.n.bz.	39.79.34↔	Selektive Emb mit emb Flüssigk von thorakalen Gefässen
39.50.10↔	Angiopl o Athrkt an snst(n) NHRzkrgef(n) m Blln, n.n.bz.	39.79.35↔	Selektive Emb mit emb Flüssigk von viszeralen Gefässen
39.50.11↔	Angiopl o Athrkt an snst(n) NHRzkrgef(n) m Enf Blln	39.79.36↔	Selektive Emb mit emb Flüssigkeiten von abd Gefässen
39.50.12↔	Angiopl o Athrkt an snst(n) NHRzkrgef(n) m ctng Blln	39.79.37↔	Selektive Emb m emb Flüssigk von Gef d unteren Extrem
39.50.13↔	Angiopl o Athrkt an snst(n) NHRzkrgef(n) m KryplstieBlln	39.79.38↔	Selektive Emb mit emb Flüssigk von spinalen Gefässen
39.50.14↔	Angiopl o Athrkt an snst(n)NHRzkrgef(n)m Drg eltg Blln	39.79.39↔	Sel Emb m emb Flüssigk von sonstigen Gef, sonstige
39.50.19↔	Angiopl o Athrkt an snst(n) NHRzkrgef(n) m S Blln	39.79.40↔	Sel Emb m ablösb Ballons von sonstigen Gef, n.n.bez.
39.50.20↔	Angiopl Blade Laserangpl an snst(n) NiHerzkrgef(en)	39.79.41↔	Selektive Emb m ablösb Ballons von Gef d oberen Extrem
39.50.21↔	Angiopl Thrombektomie an sonstigem(n) NiHerzkrgef(en)	39.79.42↔	Selektive Embolisation mit ablösbaren Ballons der Aorta
39.50.99↔	Angiopl o Atherekt an snst(n) NiHerzkrgef(en), So	39.79.43↔	Selektive Emb m ablösb Ballons d Duct arterios apertus
39.71.00↔	Endovask Implantation e Grafts in Aort abd, n.n.bez.	39.79.44↔	Selektive Emb mit ablösb Ballons von thorakalen Gef
39.71.10↔	Endvsk Implnt e Grfts i Art abd,aortoil,oh Fnstr o Seitn	39.79.45↔	Selektive Emb mit ablösb Ballons von viszeralen Gef
39.71.11↔	Endvsk Implnt e Grfts i Art abd,aortoil,m Fnstr o Seitn	39.79.46↔	Selektive Emb mit ablösb Ballons von abd Gefässen
39.71.12↔	Endvsk Imp Grfts i Art abd,Bfprt,aorb,oh Fnstr o Seitn	39.79.47↔	Selektive Emb mit ablösb Ballons von spinalen Gefässen
39.71.13↔	Endvsk Imp Grfts i Art abd,Bfprt,aorb,m Fnstr o Seitn	39.79.48↔	Sel Emb m ablösb Ballons von Gef d unteren Extrem
39.71.99↔	Endovask Implantation e Grafts in Aort abd, sonstige	39.79.49↔	Sel Emb m ablösb Ballons von sonstigen Gef, sonstige
39.72.00↔	Endovask Plast Reko o Okkl v Gef a Kopf u Ha, n.n.bez.	39.79.50↔	Selektive Emb mit Schirmen von sonstigen Gef, n.n.bez.
39.72.10↔	Selektive Embolisation von intrakraniellen Gefässen, n.n.bez.	39.79.51↔	Selektive Emb mit Schirmen von Gefässen d oberen Extrem
39.72.11↔	Selektive Emb von intrakr Gef m Partikeln oder Metsp	39.79.52↔	Selektive Embolisation mit Schirmen der Aorta
39.72.12↔	SI Emb v intrkr Gf m emb Flüssgk, ablösb Bllns o Schrmn	39.79.53↔	Selektive Emb mit Schirmen d Duct arterios apertus
39.72.13↔	Sel Emb von intrakr Gef d Stents als FlowDiverter	39.79.54↔	Selektive Embolisation mit Schirmen von thorakalen Gefässen
39.72.14↔	Selektive Emb von intrakr Gef mit adhäsivem Embolisat	39.79.55↔	Selektive Embolisation mit Schirmen von viszeralen Gefässen
39.72.19↔	Selektive Embolisation von intrakraniellen Gefässen, sonstige	39.79.56↔	Selektive Embolisation mit Schirmen von abdominalen Gefässen
39.72.20↔	Sel Emb von extrk Gef d Kopfes und d Halses, n.n.bez.	39.79.57↔	Selektive Emb mit Schirmen von Gef d unteren Extrem
39.72.21↔	Sel Emb v extrk Gef d Kopfes u d Halses m Part o Metsp	39.79.58↔	Selektive Embolisation mit Schirmen von spinalen Gefässen
39.72.22↔	SI Emb v extrk Gf d Kpfs u d Hlss m emb Flüs, abl Bllns o Sch	39.79.59↔	Selektive Emb mit Schirmen von sonstigen Gef, sonstige
39.72.24↔	SI Emb v extrk Gf d Kpfs u d Hlss m adhäsivm Emblst	39.79.60↔	Selektive Emb m Partikeln von sonstigen Gef, n.n.bez.
39.72.29↔	Sel Emb von extrk Gef d Kopfes und d Halses, sonstige	39.79.61↔	Selektive Emb mit Partikeln von Gef d oberen Extrem
39.72.30↔	Perkutantransluminale Emb e Gefmi d Mikrok, n.n.bez.	39.79.62↔	Selektive Embolisation mit Partikeln der Aorta
39.72.31↔	Perktranslum Emb e Gefmi d Mikrok Verw v ein Mikrkath	39.79.63↔	Selektive Emb mit Partikeln d Duct arterios apertus
39.72.32↔	Perktranslum Emb e Gefmi d Mikrok Verw v 2 Mikrkath	39.79.64↔	Selektive Embolisation mit Partikeln von thorakalen Gefässen
39.72.33↔	Perktranslum Emb e Gefmi d Mikrok Verw v 3 Mikrkath	39.79.65↔	Selektive Embolisation mit Partikeln von viszeralen Gefässen
39.72.34↔	Perktranslum Emb e Gefmi d Mikrok Verw v 4 Mikrkath	39.79.66↔	Selektive Embolisation mit Partikeln von abdominalen Gefässen
39.72.35↔	Perktranslum Emb e Gefmi d Mikrok Verw v funf Mikrkath	39.79.67↔	Selektive Emb mit Partikeln von Gef d unteren Extrem
39.72.39↔	Perktranslum Emb e Gefmi d Mikrok Verw v merh Mikrkath	39.79.68↔	Selektive Embolisation mit Partikeln von spinalen Gefässen
39.72.99↔	Endovask Plast Reko o Okkl von Gef a Kopf und Ha, So	39.79.69↔	Selektive Emb m Partikeln von sonstigen Gef, sonstige
39.73.00↔	Endovask Implant e Graft an d thor Aort, n.n.bez.	39.79.70↔	Kthtrrch Vrschl v A mtt Lsr, snst Gf, n.n.bz.
39.73.10↔	Endvsk Implnt e Grfts i d Art thrcc, oh Fnstr o Seitn	39.79.71↔	Kathetertech Verschluss mitt Laser, an Aa d ob Extrem

39.79.72↔	Kathetertechnischer Verschluss mittels Laser, an der Aorta	40.3x.21↔	Regionale Lymphekt i Rahmen e and Eingr, zervikal
39.79.74↔	Kathetertech Verschluss mitt Laser, an thorakalen Gef	40.3x.22↔	Regionale Lymphekt i Rahmen e and Eingr, axillär
39.79.75↔	Kathetertech Verschl mitt Laser, an Gef d unt Extrem	40.3x.23↔	Rg Lymphkt i Rhmn e and Engr, praort, plvn o Iliaki
39.79.76↔	Kathetertech Verschluss mitt Laser, an viszeralen Gef	40.3x.24↔	Regionale Lymphekt i Rahmen e and Eingr, obturatorisch
39.79.77↔	Kathetertech Verschluss mittels Laser, an abd Gef	40.3x.25↔	Regionale Lymphekt i Rahmen e and Eingr, inguinale
39.79.79↔	Kathetertech Verschluss v Aa mitt Laser, sonst Gef, So	40.3x.26↔	Reg Lymphekt i Rahmen e and Eingr, mediast und peribr
39.79.80↔	Kthtrtch Vrschl v A mitt Rdiofq snst Gef, n.n.bz.	40.3x.29↔	Regionale Lymphekt i Rahmen e and Eingr, sonstige
39.79.81↔	Kathetertech Verschluss mitt Radiofq an Aa d ob Extrem	40.50↔	Radikale Exzision von Lymphknoten, n.n.bez.
39.79.82↔	Kathetertech Verschluss mitt Radiofrequenz an d Aort	40.51.00↔	Radikale Exzision von axillären Lymphknoten, n.n.bez.
39.79.84↔	Kathetertech Verschluss mitt Radiofq an thorakalen Gef	40.51.10↔	Radikale Exz von axillären Lk als selbständiger Eingr
39.79.85↔	Kathetertech Verschl mitt Radiofq an Gef d unt Extrem	40.51.11↔	Radikale Exz von axillären Lk i Rahmen e and Eingr
39.79.86↔	Kathetertech Verschluss mitt Radiofq an viszeralen Gef	40.51.99↔	Radikale Exzision von axillären Lymphknoten, sonstige
39.79.87↔	Kathetertech Verschluss mitt Radiofrequenz an abd Gef	40.52.00↔	Radikale Exzision von periaortalen Lymphknoten, n.n.bez.
39.79.89↔	Kathetertech Verschluss mitt Radiofq an sonst Gef, So	40.52.10↔	Rd Exz v rtrprtn(praort,prk)u plvnn Lk als slbst Engr
39.90.00↔	Enstz v prph Gfstnt(s) oh MdFreistzng, n.n.bz.	40.52.11↔	Rd Exz v rtrprtn(praort,prk)u plvnn Lk i Rhmn e and Engr
39.90.10↔	Einsetz von Gefässt i nichtKard Gef, bare Stents	40.52.99↔	Radikale Exzision von periaortalen Lymphknoten, sonstige
39.90.11↔	Enstz v Gfässt i NKrd Gef, biorsrbierbr Stnt	40.53.00↔	Radikale Exzision von iliakalen Lymphknoten, n.n.bez.
39.90.12↔	Enstz v Gfässt i NKrd Gef, Grsslmg Stnt n.n.bz.	40.53.10↔	Radikale Exz von iliakalen Lk als selbständiger Eingr
39.90.13↔	Enstz v Gfässt i NKrd Gef, Grsslmg Stnt ungcvrđ	40.53.11↔	Radikale Exz von iliakalen Lk i Rahmen e and Eingr
39.90.14↔	Enstz v Gfässt i NKrd Gef, Grsslmg Stnt gcvrđ	40.53.99↔	Radikale Exzision von iliakalen Lymphknoten, sonstige
39.90.15↔	Eins v Gfässt i NKrd Gef,cvrđ Stnt(Stntgr)j Nianeurysmtschn Gef	40.54.00↔	Radikale Exzision der Leistengegend, n.n.bez.
39.90.16↔	Eins v Gfässt i nchtKrdial Gef,cvrđ StntGrfts m bioaktr Obrfl	40.54.10↔	Radikale Exzision der Leistengegend als selbständiger Eingriff
39.90.19↔	Einsetz von Gefässt i nichtKard Gef, sonstige Stents	40.54.11↔	Radikale Exz d Leistengegend im Rahmen e and Eingr
39.90.30↔	Enstz v übrlng Stnt (>10 cm) i NKrd Gef, n.n.bz.	40.54.99↔	Radikale Exzision der Leistengegend, sonstige
39.90.31↔	Einsetz v überlange bare Stent (>10 cm) i NiKard Gef	40.59.00↔	Radikale Exzision anderer Lymphknoten, n.n.bez.
39.90.32↔	Enstz v übrlng cvrd Stnt (>10 cm) i NKrd Gef	40.59.10↔	Radikale Exz and Lk als selbständiger Eingr, n.n.bez.
39.90.39↔	Einsetz von überlange Stent (>10 cm) i NiKard Gef, So	40.59.11↔	Radikale Exz mediastinaler Lk als selbständiger Eingr
40.11.10↔	Off(Inzs)Biops mdiast,praaortln,iliakln o plvnn Lymphkn	40.59.12↔	Rad Exz peribronchialer Lk als selbständiger Eingr
40.11.11↔	Off(Inzs)Biops zrv,sprkvlklärn,axllärn o inguinln Lymphkn	40.59.19↔	Radikale Exz and Lk als selbständiger Eingr, sonstige
40.21.00↔	Exzision eines tiefen zervikalen Lymphknotens, n.n.bez.	40.59.20↔	Radikale Exz and Lk i Rahmen e and Eingr, n.n.bez.
40.21.10↔	Exz einzelner Lk u Lymphgefäße, zerv, oh Markierung	40.59.21↔	Radikale Exz mediastinaler Lk i Rahmen e and Eingr
40.21.11↔	Exz einzl Lk u Lgf,zrv,m Rdionkldmark o Farbstrmk(Sent-Lyekt)	40.59.22↔	Radikale Exz peribronchialer Lk i Rahmen e and Eingr
40.21.99↔	Exzision eines tiefen zervikalen Lymphknotens, sonstige	40.59.29↔	Radikale Exz and Lk i Rahmen e and Eingr, sonstige
40.22.00↔	Exzision eines mamma-aria-interna Lymphknotens, n.n.bez.	40.59.99↔	Radikale Exzision anderer Lymphknoten, sonstige
40.22.10↔	Exzision e mamma-aria-interna Lymphknotens, thorakoskop	40.9x.00↔	Sonstige Operationen an lymphatischen Strukturen, n.n.bez.
40.22.20↔	Exzision e mamma-aria-interna Lymphknotens, offen chirurgisch	40.9x.10↔	Anastomose zur Beseitigung eines Lymphödems
40.22.99↔	Exzision eines mamma-aria-interna Lymphknotens, sonstige	40.9x.20↔	Inzision einer Lymphozele
40.23.00↔	Exzision eines axillären Lymphknotens, n.n.bez.	40.9x.30↔	Drainage eines Lymphödems
40.23.10↔	Exzision eines axillären Lymphknotens, ohne Markierung	40.9x.40↔	Therapeutische perkutane Punktion einer Lymphozele
40.23.11↔	Exz axllärn Lkn,m Rdionkldmark o Farbstrmk(Sent-Lyekt)	40.9x.99↔	Sonstige Operationen an lymphatischen Strukturen, sonstige
40.23.99↔	Exzision eines axillären Lymphknotens, sonstige	41.42.00↔	Exz oder Destr von Läsion oder Gewebe d Milz, n.n.bez.
40.24.00↔	Exzision eines inguinalen Lymphknotens, n.n.bez.	41.42.10↔	Exzision von Läsion oder Gewebe der Milz
40.24.10↔	Exz e inguinalen Lymphkn, offen chir, ohne Markierung	41.42.20↔	Destruktion von Läsion oder Gewebe der Milz
40.24.11↔	Exz inguinln Lkn,o chr,m Rdionkldm o Farbstrmk(Sent-Lyekt)	41.42.99↔	Exz oder Destr von Läsion oder Gewebe d Milz, sonstige
40.24.20↔	Exzision eines inguinalen Lymphknotens, laparoskopisch	41.43↔	Partielle Splenektomie
40.24.99↔	Exzision eines inguinalen Lymphknotens, sonstige	41.5↔	Totale Splenektomie
40.29.00↔	Einfache Exzision einer and lymphatischen Struktur, n.n.bez.	44.44↔	Katheterembolisation zur Blutstillung in Magen oder Duodenum
40.29.10↔	Exzision eines mediastinalen Lymphknotens, n.n.bez.	50.12↔	Offene Biopsie an der Leber
40.29.11↔	Exzision eines mediastinalen Lymphknotens, offen chirurgisch	50.14↔	Laparoskopische Leberbiopsie
40.29.12↔	Exzision eines mediastinalen Lymphknotens, thorakoskopisch	55.01.11↔	Nephrotomie, offen chirurgisch
40.29.19↔	Exzision eines mediastinalen Lymphknotens, sonstige	55.01.12↔	Nephrotomie, offen chirurgisch zur Exploration
40.29.20↔	Exzision eines paraortalen Lymphknotens	55.01.13↔	Nephrotomie, offen chirurgisch zur Punktion einer Zyste
40.29.30↔	Exzision eines iliakalen Lymphknotens	55.11↔	Pyelotomie
40.29.70↔	Exzision eines Lymphangioms oder Hygroma cysticum	55.12↔	Pyelostomie
40.29.80↔	Exz mehrerer abd Lymphknst (mit Leberbiop), n.n.bez.	55.24↔	Offene Nierenbiopsie
40.29.81↔	Exz mhr abd Lymphknstt (m Lbrbiop), ofn chr [StgLprť]	55.81↔	Naht einer Rissverletzung an der Niere
40.29.82↔	Exz mhr abd Lymphknstt (m Lbrbiop), lprsk [StgLprskpie]	55.84↔	Reposition einer Nierenstiel-Torsion
40.29.89↔	Exz mehrerer abd Lymphknst (mit Leberbiop), sonstige	62.3x.00↔	Einseitige Orchidektomie, n.n.bez.
40.29.99↔	Einfache Exzision einer and lymphatischen Struktur, sonst	62.3x.10↔	Einseitige Orchidektomie, skrotal, ohne Epidymektomie
40.3x.00↔	Exzision von regionalen Lymphknoten, n.n.bez.	62.3x.11↔	Einseitige Orchidektomie, skrotal, mit Epidymektomie
40.3x.09↔	Exzision von regionalen Lymphknoten, sonstige	62.3x.20↔	Einseitige Orchidektomie, Inguinalhoden, ohne Epidymektomie
40.3x.10↔	Regionale Lymphadenektomie als selbständ Eingriff, n.n.bez.	62.3x.21↔	Einseitige Orchidektomie, Inguinalhoden, mit Epidymektomie
40.3x.11↔	Regionale Lymphadenektomie als selbständiger Eingriff, zervikal	62.3x.30↔	Einseitige Orchidektomie, Abdominalhoden, offen chirurgisch
40.3x.12↔	Regionale Lymphadenektomie als selbständiger Eingriff, axillär	62.3x.31↔	Einseitige Orchidektomie, Abdominalhoden, laparoskopisch
40.3x.13↔	Rg Lymphkt als slbst Engr,praort,plvn,obtrtrsch o Iliaki	62.3x.40↔	Einseitige Orchidektomie, radikal
40.3x.14↔	Reg Lymphekt als selbst Eingr, inguinal, offen chir	62.3x.99↔	Einseitige Orchidektomie, sonstige
40.3x.15↔	Reg Lymphekt als selbst Eingr, inguinale, laparask	62.41↔	Entfernen beider Hoden im gleichen Eingriff
40.3x.16↔	Reg Lymphekt als selbst Eingr, mediast und peribr	77.10↔	Sonstige Knochinzis ohne Knöchdurchtr, ohne Ang d Lok
40.3x.19↔	Regionale Lymphadenektomie als selbständ Eingriff, sonst	77.11.00↔	S Knchnzs oh Knchdrchr an Skp, Klv, Rp u Strn, n.n.bz.
40.3x.20↔	Regionale Lymphekt i Rahmen e and Eingr, n.n.bez.	77.11.10↔	Knochinzis an Skapula und Klav, Explor und Knochenbo

77.11.11↔	Knocheninzision an Skapula und Klavikula, Fremdkentf	79.10↔	Geschl Reposition e Fx m inn Knochfix, ohne Ang d Lok
77.11.12↔	Knochinzis an Skap und Klav, Einl und Entf e Medträg	79.19.00↔	Geschl Rep e Fx and bez Kn m inn Knochfix, n.n.bez.
77.11.13↔	Knocheninzision an Skapula und Klavikula, Drainage	79.19.99↔	Geschl Rep e Fx and bez Kn m inn Knochfix, sonstige
77.11.20↔	Knochinzis an Rippen und Sternum, Explor und Knochenbo	79.20↔	Off Reposition e Fx ohne Inn Knochfix, ohne Ang d Lok
77.11.21↔	Knocheninzision an Rippen und Sternum, Fremdkentf	79.29.00↔	Off Rep e Fx and bez Kn oh Inn Knochfix, n.n.bez.
77.11.22↔	Knochinzis an Rip und Sternum, Einl und Entf e Medträg	79.29.20↔	Offene Reposition e Fx d Beckens ohne Inn Knochfix
77.11.23↔	Knocheninzision an Rippen und Sternum, Drainage	79.29.99↔	Off Rep e Fx and bez Kn oh Inn Knochfix, sonstige
77.11.99↔	S Knchnzs oh Knchdrchr an Skp, Klv, Rp u Strn, S	79.30↔	Offene Reposition e Fx m inn Knochfix, ohne Ang d Lok
77.20↔	Keilosteotomie, ohne Angabe der Lokalisation	79.39.00↔	Off Rep e Fx and bez Kn m inn Knochfix, n.n.bez.
77.21.00↔	Keilosteot an Skapula, Klav, Rip und Sternum, n.n.bez.	79.39.99↔	Off Rep e Fx and bez Kn m inn Knochfix, sonstige
77.29.00↔	So Keilosteot an and näh bez Kn, auss Gschk, n.n.bez.	79.40↔	Geschl Reposition e Epiphysdiast, ohne Ang d Lok
77.29.99↔	So Keilosteot an and näh bez Kn, auss Gschk, So	79.41↔	Geschlossene Rep einer Epiphysendiastase des Humerus
77.30↔	Sonstige Knochendurchtrennung, ohne Angabe der Lokalisation	79.42↔	Geschl Reposition e Epiphysdiast an Radius und Ulna
77.31.00↔	So Knochdurchtr an Skap, Klav, Rip und Stern, n.n.bez.	79.45↔	Geschlossene Reposition einer Epiphysendiastase des Femur
77.31.10↔	Sonstige Knochendurchtrennung an Skapula	79.46↔	Geschl Reposition e Epiphysdiast an Tibia und Fib
77.31.11↔	Sonstige Knochendurchtrennung an Klavikula	79.49↔	Geschlossene Reposition e Epiphysdiast and bez Knochen
77.31.20↔	Sonstige Knochendurchtrennung an der Rippe	79.50↔	Offene Reposition e Epiphysdiast, ohne Ang d Lok
77.31.21↔	Sonstige Knochendurchtrennung am Sternum	79.60↔	Débridement einer offenen Fraktur, ohne Angabe der Lok
77.31.99↔	So Knochdurchtr an Skap, Klav, Rip und Sternum, So	79.69↔	Débr e offenen Fx and näher bez Knochen, auss Gschk
77.39.00↔	S Knchdrchr an and näh bz Kn, auss Gschk, n.n.bz.	79.80↔	Offene Reposition e Luxation an nicht bez Lokalisation
77.39.49↔	Sonstige Knochendurchtrennung an Phalangen des Fusses	79.89.00↔	Offene Reposition e Luxation an and bez Lok, n.n.bez.
77.60↔	Lok Resektion von Knochläs oder Gew, ohne Ang d Lok	79.89.99↔	Offene Reposition e Luxation an and bez Lok, sonstige
77.61.00↔	Lk Rs v Knchläs o Gw an Skp, Klv, Rp u Strn, n.n.bz.	79.90↔	Nicht näher bez Operation an Fx, ohne Ang d Lok
77.61.99↔	Lk Rs v Knchläs o Gw an Skp, Klv, Rp u Strn, S	79.99.00↔	Nicht näher bez Operation an e and bez Kn, n.n.bez.
77.81.00↔	So Part Knochres an Skap, Klav, Rip u Stern, n.n.bez.	79.99.10↔	Nicht näher bezeichnete Operation an Klavikula und Skapula
77.81.99↔	So Part Knochres an Skap, Klav, Rip und Sternum, So	79.99.20↔	Nicht näher bezeichnete Operation an der Wirbelsäule
77.89.30↔	Sonstige partielle Knochenresektion am Becken	79.99.30↔	Nicht näher bezeichnete Operation an der Patella
77.99.30↔	Totale Knochenresektionen am Becken	79.99.40↔	Nicht näher bezeichnete Operation am Becken
78.00↔	Knochen transplantation, ohne Angabe der Lokalisation	79.99.99↔	Nicht näher bez Operation an e and bez Kn, sonstige
78.02.12↔	Knochen transplantation am Humerus, allogene	80.00↔	Arthrot zur Prothesenentfernung, ohne Ang d Lok
78.03.12↔	Knochen transplantation an Radius und Ulna, allogene	80.09↔	Arthrot zur Prothesenentfernung an and bez Lok
78.04.12↔	Knochen transplantation an Karpalia und Metakarpalia, allogene	80.10.00↔	Sonstige Arthrotomie, ohne Angabe der Lokalisation, n.n.bez.
78.05.12↔	Knochen transplantation am Femur, allogene	80.10.10↔	Arthr Arthrot ohne Ang d Lokalisation, Gelsp mit Drain
78.06.10↔	Knochtx an d Patella, Gefgestielt m mikrovas Anast	80.10.12↔	Arthr Arthrot ohne Ang d Lok, Einl oder Entf e Medträg
78.06.12↔	Knochen transplantation an der Patella, allogene	80.10.13↔	Arthrot ohne Ang d Lok, Sonstige Gelsp mit Drain
78.07.12↔	Knochen transplantation an der Tibia, allogene	80.10.99↔	Sonstige Arthrotomie, ohne Angabe der Lokalisation, sonstige
78.07.22↔	Knochen transplantation an der Fibula, allogene	80.19.00↔	Sonstige Arthrot an and bez Lokalisation, n.n.bez.
78.09.10↔	Knochtx an Phal d Hand, Gefgestielt m mikrovas Anast	80.19.30↔	Arthr Arthrot d Iliosakralgelenkes, Gelsp mit Drain
78.09.11↔	Knochtx an Phal d Hand, Gefgestielt oh mikrovas Anast	80.19.31↔	Arthr Arthrot d Iliosakrgel, Entf freier Gelkörper
78.09.12↔	Knochen transplantation an Phalangen der Hand, allogene	80.19.32↔	Arthr Arthrot d Iliosakrgel, Einl oder Entf e Medträg
78.09.91↔	Kntx an And näh bz Kn, au Gschk, Gfgstielt o mkrvsk Anst	80.19.40↔	Arthrot d Iliosakralgelenkes, Gelenkspülung mit Drain
78.09.92↔	Knochtx an And näher bez Kn, auss Gschk, allog	80.19.41↔	Arthrot d Iliosakralgelenkes, Entf freier Gelenkkörper
78.10↔	Anlegen eines Fixateur externe, ohne Angabe der Lokalisation	80.19.49↔	Sonstige Arthrotomie des Iliosakralgelenkes
78.11.00↔	Al e Fxt ext an Skp, Klv, Rp u Strn (inkl. Rp v Fx), nnbz	80.19.52↔	Arthr Arthrot an d Symphyse, Einl oder Entf e Medträg
78.11.99↔	Anl e Fxt ext an Skp, Klv, Rp u Strn (inkl. Rp v Fx), S	80.19.59↔	Sonstige Arthrotomie an der Symphyse
78.19.00↔	Anl e Fxt ext a And näh bz Kn, au Gk (Ink Rp v Fx), nnbz	80.19.90↔	Arthr Arthrot an and bez Lokalisation, Gelsp mit Drain
78.19.90↔	Geschl Rep e Fx So bez Kn m Knochfix d Fixat ext	80.19.91↔	Arthr Arthrot an and bez Lok, Entf freier Gelkörper
78.19.91↔	Off Rep e Fx sonstiger bez Kn m Knochfix d Fixat ext	80.19.92↔	Arthr Arthrot an and bez Lok, Einl oder Entf e Medträg
78.19.99↔	Al e Fxt ext a And näh bz Kn, au Gschk (Inkl. Rp v Fx), S	80.19.93↔	Arthrot an and bez Lokalisation, Gelsp mit Drain
78.20↔	Verkürzungsosteotomie, ohne Angabe der Lokalisation	80.19.94↔	Arthrot an and bez Lokalisation, Entf freier Gelkörper
78.29.00↔	Verkürzungsosteotomie an and Ni näh bez Kn, n.n.bez.	80.19.99↔	Sonstige Arthrot an and bez Lokalisation, sonstige
78.29.90↔	Temporäre Epiphyseodese an and nicht näher bez Knochen	80.40↔	Durchtr von Gelkaps, Lig oder Knorp, ohne Ang d Lok
78.29.91↔	Permanente Epiphysodese an and nicht näher bez Knochen	80.45↔	Durchtr von Gelkaps, Ligament oder Knorpel an d Hüfte
78.29.92↔	Therapeutische Epiphysolyse an and nicht näher bez Kn	80.49.00↔	Durchtr von Gelkaps, Lig o Knorp and bez Lok, n.n.bez.
78.30↔	Verlängerungsosteotomie an Extrem, ohne Ang d Lok	80.49.20↔	Durchtr von Gelkaps, Ligament oder Knorpel a Iliosgel
78.39.99↔	Verlängerungsosteotomie an and näher bez Kn, sonstige	80.49.30↔	Durchtr von Gelkaps, Ligament oder Knorp an d Symphyse
78.40↔	Sonstige plastische Rekonstruktion an Kn, oh Ang d Lok	80.49.99↔	Durchtr von Gelkaps, Lig o Knorp and bez Lok, sonstige
78.49.00↔	So Plast Reko an and näh bez Kn, auss Gschk, n.n.bez.	81.20↔	Arthrodese an nicht bezeichneten Gelenken
78.49.10↔	Sonstige Plast Reko an and näh bez Kn, n.n.bez.	81.29.00↔	Arthrodese an anderen näher bezeichneten Gelenken, n.n.bez.
78.49.19↔	Sonstige Plast Reko an and näh bez Kn, sonstige	81.29.99↔	Arthrodese an anderen näher bezeichneten Gelenken, sonstige
78.51.10↔	Rv v Osteosynthmt (h Mtwhs) an Skp, Klv, Rp u Strn	81.90.00↔	Chondrozytentransplantation, n.n.bez.
78.59.00↔	Inn Knfx o Rp d Fx an and näh bz Kn, au Gschk, nnbz	81.90.20↔	Autg matrixinduzierte Chondrozyttx an Gel, offen chir
78.59.30↔	Revision von Osteosynthesematerial (oh Matwechs) a Be	81.90.99↔	Chondrozytentransplantation, sonstige
78.59.90↔	Rv v Osteosynthmt (h MtWh) an and näh bz Kn, au Gschk	81.96.00↔	Sonstige Rekonstruktion an Gelenken, n.n.bez.
78.59.99↔	Inn Knochfx oh Rp d Fx an and näh bz Kn, auss Gschk, S	81.96.30↔	Sonstige Rekonstruktion an Gelenken, Iliosakralgelenk, n.n.bez.
78.61.11↔	Knochenimplantatenentfernung an Rippen und Sternum	81.96.31↔	So Reko an Gel, Iliosgel, Ref e osteoch Fragm, arthr
78.90↔	Einsetz e Knochwachststimul, ohne Ang d Lokalisation	81.96.32↔	S Rk an Gl, Iliosgl, Rf e osteoch Frgm, offn chr
78.91↔	Einsetz e Knochwachststimul an Skap, Klav, Rip u Stern	81.96.35↔	S Rk Gl, Iliosgl, Knrpltx u Impl v ivt hrg Gwklt, arthr
78.97↔	Eins eines Knochenwachstumsstimulators an Tibia und Fibula	81.96.36↔	S Rk Gl, Iliosgl, Knrpltx u Impl v ivt hrg Gwklt, offn chr
78.99↔	Entstz e Knochwachststm an and näh bz Kn, auss Gschk	81.96.39↔	Sonstige Rekonstruktion an Gelenken, Iliosakralgelenk, sonstige

81.96.3a↔	So Reko an Gel, Iliosgel, Subch Knocheneröf, arthr	84.99.12↔	Operationen b and kong Anom d sonstigen unteren Extrem
81.96.3b↔	S Rk an Gl, Iliosgl, Sbch Knchnröf, offn chr	84.99.13↔	Operationen bei and kongenitalen Anomalien des Fusses
81.96.3c↔	S Rk Gl, Iliosgl, Sbch Knchnröf m Enbr e azll Impl, arthr	84.99.14↔	Borggreve-Plastik
81.96.80↔	Sonstige Rekonstruktion an and näher bez Gel, n.n.bez.	84.99.20↔	S Op a Bwpp, Implnt, Rv o Wchs e Knchnteilstz
81.96.81↔	So Reko an and näh bez Gel, Ref e osteoch Fragn, arthr	84.99.99↔	Sonstige Operationen am Bewegungsapparat, sonstige
81.96.82↔	S Rk an and näh bz Gl, Rf e osteoch Frgm, offn chr	86.06.00↔	Einsetz e vollständig implantbar Infump, n.n.bez.
81.96.85↔	S Rk and näh bz Gl, Knrpltx u Impl v ivt hrg Gwklt, arthr	86.06.99↔	Einsetz e vollständig implantbar Infump, sonstige
81.96.86↔	S Rk and näh bz Gl, Knrpltx u Impl v ivt hrg Gwklt, offn chr	86.08.00↔	Ersetz e vollständig implantbar Infump, n.n.bez.
81.96.89↔	Sonstige Rekonstruktion an and näher bez Gel, sonstige	86.08.99↔	Ersetz e vollständig implantbar Infump, sonstige
81.96.8a↔	So Reko an and näh bez Gel, Subch Knocheneröf, arthr	86.22.20‡↔	Grfl Débr v Wnd, Infkt o Vrbr d Exz m Enl Mdräg a Kpf (auss Lp)
81.96.8b↔	S Rk an and näh bz Gl, Sbch Knchnröf, offn chr	86.22.27‡↔	Grfl Débr v Wnd, Infkt o Vrbr d Exz m Enl Mdräg Leist u Gnrg
81.96.8c↔	S Rk and näh bz Gl, Sbch Knchnröf m Enbr e azll Impl, arthr	86.22.28‡↔	Grfl Débr v Wnd, Infkt o Vrbr d Exz m Enl Mdräg unt Extrm
81.96.90↔	Sonstige gelrek und gelpi Eingr, n.n.bez.	86.22.29‡↔	Grfl Débr v Wnd, Infkt o Vrbr d Exz m Enl Mdräg and Lk
81.96.91↔	So gelrek u gelpi Eingr, Nht e Kaps o Kollateralbandes	86.69.10↔	Klfl Spalthauttx an D Kopf (auss Lip und Mund)
81.96.92↔	So gelrek und gelpi Eingr, Ref a Kapselbapp and Gel	86.69.11↔	Kleinflächige Spalthauttransplantation an den Hals
81.96.96↔	S glrk u glpl Engr, Enbr v Abstdshltn (z.B. n Entf e Endprth)	86.69.12↔	Kleinflächige Spalthauttransplantation an Schulter und Oberarm
81.96.97↔	S glrk u glpl Engr, Kpl Erstimp/Wchslop Gelep m Knrs, Ers bn Gl	86.69.13↔	Kleinflächige Spalthauttransplantation an den Unterarm
81.96.99↔	Sonstige Rekonstruktion an Gelenken, sonstige	86.69.14↔	Kleinflächige Spalthauttransplantation an die Hand
81.96.9b↔	Sonstige gelrek und gelpi Eingr, sonstige gelpi Eingr	86.69.15↔	Kleinfl Spalthauttransplantation an Brustwand und Rücken
81.99.00↔	Sonst Operationen an Gelenken und Gelenkstrukturen, nnbez	86.69.16↔	Kleinflächige Spalthauttransplantation an der Bauchregion
81.99.10↔	Arthroskopische Revision eines Gelenkes, n.n.bez	86.69.17↔	Klfl Spalthauttransplantation an d Leisten und Genreg
81.99.16↔	Arthroskopische Revision eines Gelenkes, Iliosakralgelenk	86.69.18↔	Klfl Spalthauttransplantation an Os und Unterschenkel
81.99.17↔	Arthroskopische Revision eines Gelenkes, Symphyse	86.69.19↔	Kleinflächige Spalthauttransplantation an andere Lokalisation
81.99.18↔	Arthroskopische Revision eines Gelenkes, Hüftgelenk	86.69.1a↔	Kleinflächige Spalthauttransplantation an den Fuss
81.99.19↔	Arthroskopische Revision eines Gelenkes, Sonstige	86.69.20↔	Grofl Spalthauttx an D Kopf (auss Lip und Mund)
81.99.20↔	Offen chirurgische Revision eines Gelenkes, n.n.bez.	86.69.21↔	Grossflächige Spalthauttransplantation an den Hals
81.99.26↔	Offen chirurgische Revision eines Gelenkes, Iliosakralgelenk	86.69.22↔	Grossflächige Spalthauttransplantation an Schulter und Oberarm
81.99.27↔	Offen chirurgische Revision eines Gelenkes, Symphyse	86.69.23↔	Grossflächige Spalthauttransplantation an den Unterarm
81.99.28↔	Offen chirurgische Revision eines Gelenkes, Hüftgelenk	86.69.24↔	Grossflächige Spalthauttransplantation an die Hand
81.99.29↔	Offen chirurgische Revision eines Gelenkes, sonstige	86.69.25↔	Grossfl Spalthauttransplantation an Brustwand und Rücken
81.99.30↔	Arthroskopische Operationen am Gelenkknorpel, n.n.bez.	86.69.26↔	Grossflächige Spalthauttransplantation an die Bauchregion
81.99.36↔	Arthroskopische Operation am Gelenkknorpel, Iliosakralgelenk	86.69.27↔	Grofl Spalthauttransplantation an d Leist und Genreg
81.99.37↔	Arthroskopische Operation am Gelenkknorpel, Symphyse	86.69.28↔	Grossflächige Spalthauttransplantation an das Gesäss
81.99.38↔	Arthroskopische Operation am Gelenkknorpel, Hüftgelenk	86.69.29↔	Grossflächige Spalthauttransplantation an andere Lokalisation
81.99.39↔	Arthroskopische Operationen am Gelenkknorpel, sonstige	86.69.2a↔	Grofl Spalthauttransplantation an Os und Unterschenkel
81.99.40↔	Offen chirurgische Operationen am Gelenkknorpel, n.n.bez.	86.69.2b↔	Grossflächige Spalthauttransplantation an den Fuss
81.99.46↔	Offen chirurgische Operation am Gelenkknorpel, Iliosakralgelenk	86.76.50↔	Grossflächige Z-Plastik am Kopf (ausser Lippe und Mund)
81.99.47↔	Offen chirurgische Operation am Gelenkknorpel, Symphyse	86.76.51↔	Grossflächige Z-Plastik am Hals
81.99.48↔	Offen chirurgische Operation am Gelenkknorpel, Hüftgelenk	86.76.52↔	Grossflächige Z-Plastik an Schulter und Oberarm
81.99.49↔	Offen chirurgische Operation am Gelenkknorpel, sonstige	86.76.53↔	Grossflächige Z-Plastik am Unterarm
81.99.50↔	Arthrorise und Temporäre Fixation eines Gelenkes, n.n.bez.	86.76.54↔	Grossflächige Z-Plastik an Brustwand und Rücken
81.99.56↔	Arthr und Temporäre Fix e Gelenkes, Iliosakralgelenk	86.76.55↔	Grossflächige Z-Plastik an der Bauchregion
81.99.57↔	Arthrorise und Temporäre Fixation eines Gelenkes, Symphyse	86.76.56↔	Grossflächige Z-Plastik an der Leisten- und Genitalregion
81.99.58↔	Arthrorise und Temporäre Fixation eines Gelenkes, Hüftgelenk	86.76.57↔	Grossflächige Z-Plastik am Gesäss
81.99.59↔	Arthrorise und Temporäre Fixation, sonstige	86.76.58↔	Grossflächige Z-Plastik an Oberschenkel und Unterschenkel
81.99.80↔	Sonstige Arthr Op an Gel und Gelstrukt, n.n.bez.	86.76.59↔	Grossflächige Z-Plastik an andere Lokalisationen
81.99.89↔	Sonstige Arthr Op an Gel und Gelstrukt, sonstige	86.76.5a↔	Grossflächige Z-Plastik am Fuss
81.99.90↔	Sonstige offen Chir Op an Gel und Gelkn, n.n.bez.	86.88.00↔	Sonstige (temporäre) Weichteildeckung, n.n.bez.
81.99.97↔	Sonstige offen Chir Op an Gel und Gelkn, Iliosgel	86.88.10↔	Klfl Weichteildeckung d kult Keratinozyten a Kopf
81.99.98↔	Sonstige offen Chir Op an Gel und Gelkn, Hüftgel	86.88.11↔	Klfl Weichteildeckung d kultivierte Keratinozyten a Ha
81.99.99↔	Sonst Operationen an Gelenken und Gelenkstrukturen, sonst	86.88.12↔	Klfl Weichtd d kult Keratinozyten an Schult u Oba
83.92↔	Einsetzen oder Ersetzen eines Skelettmuskelstimulators	86.88.13↔	Klfl Weichteildeckung d kult Keratinozyten a Unterarm
84.29.00↔	Sonstige Replantation, n.n.bez.	86.88.14↔	Klfl Weichteildeckung d kult Keratinozyten an d Hand
84.29.10↔	Sonstige Replantation, Obere Extremität	86.88.15↔	Klfl Weichtd d kult Keratinozyten a Bruw u Rücken
84.29.20↔	Sonstige Replantation, Untere Extremität	86.88.16↔	Klfl Weichtd d kult Keratinozyten an d Bauchreg
84.29.99↔	Sonstige Replantation, sonstige	86.88.17↔	Klfl Weichtd d kult Keratinozyten an d unt Extrem
84.44↔	Implantation einer prothetischen Vorrichtung am Arm	86.88.19↔	Klfl Weichteildeckung d kult Keratinozyten an and Lok
84.53.00↔	Implnt v int Verlängvrr d Extrm m knt Trkt, n.n.bez.	86.88.20↔	Klfl temp Weichteildeckung d Komb mehr Verf a Kopf
84.53.10↔	Implant e Ni motor int Verlängerungs oder Kntranspsys	86.88.21↔	Klfl temp Weichteildeckung d Komb mehr Verfahren a Ha
84.53.11↔	Implant e motor int Verlängerungs oder Kntranspsys	86.88.22↔	Klfl temp Weichtd d Komb mehr Verf an Schult u Oba
84.53.99↔	Implant v int Verlängvrr d Extrm m kinet Trakt, So	86.88.23↔	Klfl temp Weichteildeckung d Komb mehr Verf a Unta
84.54↔	Implant von So int Verlängerungsvorrichtung d Extrem	86.88.24↔	Klfl temp Weichteildeckung d Komb mehr Verf an d Hand
84.71↔	Anlegen einer externen Fixationsvorrichtung, eindimensional	86.88.25↔	Klfl temp Weichtd d Komb mehr Verf an Bruw u Rücken
84.72↔	Anlegen einer externen Fixationsvorrichtung, Ringsystem	86.88.26↔	Klfl temp Weichtd d Komb mehr Verf an d Bauchreg
84.73↔	Anlegen einer gemischten Vorrichtung	86.88.27↔	Klfl temp Weichtd d Komb mehr Verf an d unt Extrem
84.92↔	Trennung von eineiigen siamesischen Zwillingen	86.88.29↔	Klfl temp Weichteildeckung d Komb mehr Verf an and Lok
84.93↔	Trennung von zweieiigen siamesischen Zwillingen	86.88.30↔	Grfl Weichtd d klt Krtznyt n and Teil d Kpfs
84.99.00↔	Sonstige Operationen am Bewegungsapparat, n.n.bez.	86.88.31↔	Grofl Weichteildeckung d kult Keratinozyten a Ha
84.99.10↔	Sonstige Operationen an der Hand		
84.99.11↔	Sonstige Operationen b kong Anom d sonstigen ob Extrem		

86.88.32↔	Groß Weichtd d kult Keratinozyten an Schult u Oba	86.88.95↔	Sonst temporäre Weichteildeckung an Brustwand und Rücken
86.88.33↔	Groß Weichteildeckung d kult Keratinozyten a Unterarm	86.88.96↔	Sonstige temporäre Weichteildeckung an der Bauchregion
86.88.34↔	Groß Weichteildeckung d kult Keratinozyten an d Hand	86.88.97↔	Sonstige temporäre Weichteildeckung an der unteren Extremität
86.88.35↔	Groß Weichtd d kult Keratinozyten an Bruw u Rücken	86.88.99↔	Sonstige temporäre Weichteildeckung, sonstige
86.88.36↔	Groß Weichtd d kult Keratinozyten an d Bauchreg	86.89.00↔	Sonstige Plast Reko an Haut und Subkutan, n.n.bez.
86.88.37↔	Groß Weichtd d kult Keratinozyten an d unt Extrem	86.89.10↔	Lappenstieldurchtrennung nach Hautplastik am Kopf
86.88.39↔	Groß Weichteildeckung d kult Keratinozyten an and Lok	86.89.11↔	Lappenstieldurchtrennung nach Hautplastik am Hals
86.88.40↔	Grfl tmp Weichtd d Komb mhr Vrf an and Teil d Kpfs	86.89.12↔	Lappenstieldurchtrennung n Hautplastik an Schulter u Axilla
86.88.41↔	Groß temp Weichteildeckung d Komb mehr Verfahren a Ha	86.89.13↔	Lappenstidurcht nach Hautpl an Oberarm und Ellb
86.88.42↔	Groß temp Weichtd d Komb mehr Verf an Schult u Oba	86.89.14↔	Lappenstieldurchtrennung nach Hautplastik am Unterarm
86.88.43↔	Groß temp Weichteildeckung d Komb mehr Verf a Unta	86.89.15↔	Lappenstieldurchtrennung nach Hautplastik an der Hand
86.88.44↔	Groß temp Weichteildeckung d Komb mehr Verf an d Hand	86.89.16↔	Lappenstidurcht nach Hautpl an Bruw, Bauch und Rücken
86.88.45↔	Groß temp Weichtd d Komb mehr Verf an Bruw u Rücken	86.89.17↔	Lappenstidurcht nach Hautpl an d Leisten und Genreg
86.88.46↔	Groß temp Weichtd d Komb mehr Verf an d Bauchreg	86.89.18↔	Lappenstieldurchtrennung nach Hautplastik am Gesäss
86.88.47↔	Groß temp Weichtd d Komb mehr Verf an d unt Extrem	86.89.19↔	Lappenstidurcht nach Hautpl an and Lokalisation
86.88.49↔	Groß temp Weichtd d Komb mehr Verf an and Lok	86.89.1a↔	Lappenstidurcht nach Hautpl an Oberschenkel und Knie
86.88.50↔	Anl o Wchs e Syst z Vkuumvrs, tiefr, an Kn u Gl d Extrm	86.89.1b↔	Lappenstidurcht nach Hautpl an Unterschenkel und Fuss
86.88.51↔	Anl o Wchs e Syst z Vkuumvrs, tiefr, an Thr, Mdst u Strn	86.89.80↔	Revision einer Hautplastik am Kopf
86.88.52↔	Anl o Wechsel e Syst zur Vakuumversiegelung, a off Abd	86.89.84↔	Revision einer Hautplastik am Unterarm
86.88.53↔	Anl o Wechsel e Syst zur Vakuumvers, endorektal	86.89.85↔	Revision einer Hautplastik an der Hand
86.88.59↔	Anl o Wchs e Syst z Vkuumvrs, an Haut u Unth o snst Lk	86.89.87↔	Revision e Hautpl an d Leisten und Genreg und a Gesäss
86.88.90↔	Sonstige temporäre Weichteildeckung am Kopf	86.89.88↔	Revision einer Hautplastik an der unteren Extremität
86.88.91↔	Sonstige temporäre Weichteildeckung am Hals	86.89.89↔	Revision einer Hautplastik an anderer Lokalisation
86.88.92↔	Sonstige temporäre Weichteildeckung an Schulter und Oberarm	86.89.99↔	Sonstige Plast Reko an Haut und Subkutan, sonstige
86.88.93↔	Sonstige temporäre Weichteildeckung am Unterarm	XX.CH†↔	Kein spezifischer Kode im CHOP
86.88.94↔	Sonstige temporäre Weichteildeckung an der Hand		

Prozedur I28-2

34.4x.30↔	Rs e Läs an d Brw, kompltt Rs d Strnms, n.n.bz.	34.81↔	Exzision von Läsion oder Gewebe am Zwerchfell
34.4x.31↔	Res e Läs an d Bruw, komplette Res d Sternums, oh Reko	41.43↔	Partielle Splenektomie
34.4x.32↔	Res e Läs an d Bruw, komplette Res d Sternums, m Reko	41.5↔	Totale Splenektomie
34.74↔	Korrektur einer Brustwanddeformität		

Prozedur I28-3

00.63↔	Perkutanes Einsetzen von Stent(s) an A. carotis	39.72.22↔	SI Emb v extrk Gf d Kpfs u d Hlss m emb Flüs, abl Bllns o Sch
00.64↔	Prkt Enstz v Stnt(s) an snst präzbr (xtkr) A	39.72.24↔	SI Emb v extrk Gf d Kpfs u d Hlss m adhäsivm Emblst
00.65.00↔	Prkt Enstz v snst(n) intrkr vsk Stnt(s), n.n.bz.	39.72.29↔	Sel Emb von extrk Gef d Kopfes und d Halses, sonstige
00.65.11↔	Prkt trnslmnl Enstz v intrkr vsk Mkrstnts	39.72.30↔	Perkutantransluminale Emb e Gefmi d Mikrok, n.n.bez.
00.65.99↔	Perkut Einsetz v snst(n) intrkr vask Stent(s), So	39.72.31↔	Perktranslum Emb e Gefmi d Mikrok Verw v ein Mikrkath
00.67.00↔	Perkutanes Einsetzen von zentralen Gefässstent(s), n.n.bez.	39.72.32↔	Perktranslum Emb e Gefmi d Mikrok Verw v 2 Mikrkath
00.67.10↔	Perkutanes Einsetzen von Gefässstent(s) in die V. cava	39.72.33↔	Perktranslum Emb e Gefmi d Mikrok Verw v 3 Mikrkath
00.67.20↔	Perkutanes Einsetzen von Gefässstent(s) in die V. porta	39.72.34↔	Perktranslum Emb e Gefmi d Mikrok Verw v 4 Mikrkath
00.67.99↔	Perkutanes Einsetzen von zentralen Gefässstent(s), sonstige	39.72.35↔	Perktranslum Emb e Gefmi d Mikrok Verw v funf Mikrkath
39.50.00↔	Angiopl o Athrkt an snst(n) Nhrzkrgef(n), n.n.bz.	39.72.39↔	Perktranslum Emb e Gefmi d Mikrok Verw v merh Mikrkath
39.50.10↔	Angiopl o Athrkt an snst(n) Nhrzkrgef(n) m Blln, n.n.bz.	39.72.99↔	Endovask Plast Reko o Okkl von Gef a Kopf und Ha, So
39.50.11↔	Angiopl o Athrkt an snst(n) Nhrzkrgef(n) m Enf Blln	39.73.00↔	Endovask Implant e Graff an d thor Aort, n.n.bez.
39.50.12↔	Angiopl o Athrkt an snst(n) Nhrzkrgef(n) m ctng Blln	39.73.10↔	Endvsk Implnt e Grfts i d Art thrcc, oh Fnstr o Seitn
39.50.13↔	Angiopl o Athrkt an snst(n) Nhrzkrgef(n) m KryplstieBlln	39.73.11↔	Endvsk Implnt e Grfts i d Art thrcc, m Fnstr o Seitn
39.50.14↔	Angiopl o Athrkt an snst(n)Nhrzkrgef(n)m Drg eltg Blln	39.73.20↔	Endovask Implant e Grafts i d Aort thoracoabdominalis
39.50.19↔	Angiopl o Athrkt an snst(n) Nhrzkrgef(n) m S Blln	39.73.99↔	Endovask Implant e Graff an d thorakalen Aort, So
39.50.20↔	Angiopl Blade Laserangpl an snst(n) NiHerzkrgef(en)	39.75.01↔	Perktr Gefint,Frmdkntf m Brgkthtr,Körbchnkthtr,etc.
39.50.21↔	Angiopl Thrombektomie an sonstigem(n) NiHerzkrgef(en)	39.75.10↔	Perktr Gefint,S Gf,Kthtrsystem z Rknlstion v Ttlvrchlüssn
39.50.99↔	Angiopl o Athrkt an snst(n) NiHerzkrgef(en), So	39.75.11↔	Prktrnslm Gfntrvntion, S Gf, Rttionsthmrkt
39.71.00↔	Endovask Implantation e Grafts in Aort abd, n.n.bez.	39.75.12↔	Perktransluminale Gefintervention, So Gef, Laserangpl
39.71.10↔	Endvsk Implnt e Grfts i Art abd,aortoil,oh Fnstr o Seitn	39.75.13↔	Perktr Gefint,S Gf,AntEmblieSyst(prph o vsclr Gf)
39.71.11↔	Endvsk Implnt e Grfts i Art abd,aortoil,m Fnstr o Seitn	39.75.14↔	Perktransluminale Gefintervention, So Gef, Athrkt
39.71.12↔	Endvsk Imp Grfts i Art abd,Bfprt,aortb,oh Fnstr o Seitn	39.75.15↔	Perktranslum Gefintervention, So Gef, sel Thrombol
39.71.13↔	Endvsk Imp Grfts i Art abd,Bfprt,aortb,m Fnstr o Seitn	39.76.50↔	Perkut sel Thrombol an extrk Gef d Kopfes und Halses
39.71.99↔	Endovask Implantation e Grafts in Aort abd, sonstige	39.76.70↔	Prkt endvsk Frmdkörperntfng aus extrk Gf d Kpfs u Hlss
39.72.00↔	Endovask Plast Reko o Okkl v Gef a Kopf u Ha, n.n.bez.	39.77.50↔	Perkutane selektive Thrombolyse von intrakr(n) Gef(en)
39.72.10↔	Selektive Embolisation von intrakraniellen Gefässen, n.n.bez.	39.77.70↔	Prkt endvsk Frmdkörperntfng aus intrkr(n) Gf(n)
39.72.11↔	Selektive Emb von intrakr Gef m Partikeln oder Metsp	39.79.11↔	Endovaskuläre Implantation eines Grafts an Viszeralgefässen
39.72.12↔	SI Emb v intrkr Gf m emb Flüssgk, ablösb Bllns o Schrmn	39.79.12↔	Endovaskuläre Implantation e Grafts an Gefässen des Beckens
39.72.13↔	Sel Emb von intrakr Gef d Stents als FlowDiverter	39.79.13↔	Endovaskuläre Implantation e Grafts an abdominalen Gefässen
39.72.14↔	Selektive Emb von intrakr Gef mit adhäsivem Embolisat	39.79.19↔	Endovask Implant e Grafts an sonstigen Gef, sonstige
39.72.19↔	Selektive Embolisation von intrakraniellen Gefässen, sonstige	39.79.20↔	CoilEmb oder Verschluss von sonstigen Gef, n.n.bez.
39.72.20↔	Sel Emb von extrk Gef d Kopfes und d Halses, n.n.bez.	39.79.21↔	CoilEmb oder Verschluss von Gefässen d oberen Extrem
39.72.21↔	Sel Emb v extrk Gef d Kopfes u d Halses m Part o Metsp	39.79.22↔	Coil-Embolisation oder -Verschluss der Aorta

39.79.23↔	Coil-Embolisation o -Verschluss des Ductus arteriosus apertus	39.79.64↔	Selektive Embolisation mit Partikeln von thorakalen Gefässen
39.79.24↔	Coil-Embolisation oder -Verschluss von thorakalen Gefässen	39.79.65↔	Selektive Embolisation mit Partikeln von viszeralen Gefässen
39.79.25↔	Coil-Embolisation oder -Verschluss von viszeralen Gefässen	39.79.66↔	Selektive Embolisation mit Partikeln von abdominalen Gefässen
39.79.26↔	Coil-Embolisation oder -Verschluss von abdominalen Gefässen	39.79.67↔	Selektive Emb mit Partikeln von Gef d unteren Extrem
39.79.27↔	CoilEmb oder Verschluss von Gefässen d unteren Extrem	39.79.68↔	Selektive Embolisation mit Partikeln von spinalen Gefässen
39.79.28↔	Coil-Embolisation oder -Verschluss von spinalen Gefässen	39.79.69↔	Selektive Emb m Partikeln von sonstigen Gef, sonstige
39.79.29↔	CoilEmb oder Verschluss von sonstigen Gef, sonstige	39.79.70↔	Kthtrtrch Vrschl v A mitt Lsr, snst Gef, n.n.bz.
39.79.30↔	Sel Emb m emb Flüssigk von sonstigen Gef, n.n.bez.	39.79.71↔	Kathetertech Verschluss mitt Laser, an Aa d ob Extrem
39.79.31↔	Selektive Emb mit emb Flüssigk von Gef d oberen Extrem	39.79.72↔	Kathertech Verschluss mittels Laser, an der Aorta
39.79.32↔	Selektive Emb mit embolisierenden Flüssigkeiten d Aort	39.79.74↔	Kathetertech Verschluss mitt Laser, an thorakalen Gef
39.79.33↔	Selektive Emb mit emb Flüssigk d Duct arterios apertus	39.79.75↔	Kathetertech Verschl mitt Laser, an Gef d unt Extrem
39.79.34↔	Selektive Emb mit emb Flüssigk von thorakalen Gefässen	39.79.76↔	Kathetertech Verschluss mitt Laser, an viszeralen Gef
39.79.35↔	Selektive Emb mit emb Flüssigk von viszeralen Gefässen	39.79.77↔	Kathetertech Verschluss mittels Laser, an abd Gef
39.79.36↔	Selektive Emb mit emb Flüssigkeiten von abd Gefässen	39.79.79↔	Kathetertech Verschluss v Aa mitt Laser, sonst Gef, So
39.79.37↔	Selektive Emb m emb Flüssigk von Gef d unteren Extrem	39.79.80↔	Kthtrtrch Vrschl v A mitt Rdiofq snst Gef, n.n.bz.
39.79.38↔	Selektive Emb mit emb Flüssigk von spinalen Gefässen	39.79.81↔	Kathetertech Verschluss mitt Radiofq an Aa d ob Extrem
39.79.39↔	Sel Emb m emb Flüssigk von sonstigen Gef, sonstige	39.79.82↔	Kathetertech Verschluss mitt Radiofrequenz an d Aort
39.79.40↔	Sel Emb m ablösb Ballons von sonstigen Gef, n.n.bez.	39.79.84↔	Kathetertech Verschluss mitt Radiofq an thorakalen Gef
39.79.41↔	Selektive Emb m ablösb Ballons von Gef d oberen Extrem	39.79.85↔	Kathetertech Verschl mitt Radiofq an Gef d unt Extrem
39.79.42↔	Selektive Embolisation mit ablösbaren Ballons der Aorta	39.79.86↔	Kathetertech Verschluss mitt Radiofq an viszeralen Gef
39.79.43↔	Selektive Emb m ablösb Ballons d Duct arterios apertus	39.79.87↔	Kathetertech Verschluss mitt Radiofrequenz an abd Gef
39.79.44↔	Selektive Emb mit ablösb Ballons von thorakalen Gef	39.79.89↔	Kathetertech Verschluss mitt Radiofq an sonst Gef, So
39.79.45↔	Selektive Emb mit ablösb Ballons von viszeralen Gef	39.90.00↔	Enstz v prph Gfstnt(s) oh MdFreistzng, n.n.bz.
39.79.46↔	Selektive Emb mit ablösb Ballons von abd Gefässen	39.90.10↔	Einsetz von Gefässst i nichtKard Gef, bare Stents
39.79.47↔	Selektive Emb mit ablösb Ballons von spinalen Gefässen	39.90.11↔	Enstz v Gfässst i NKrd Gef, biorsrbierbr Stnt
39.79.48↔	Sel Emb m ablösb Ballons von Gef d unteren Extrem	39.90.12↔	Enstz v Gfässst i NKrd Gef, Grsslmg Stnt n.n.bz.
39.79.49↔	Sel Emb m ablösb Ballons von sonstigen Gef, sonstige	39.90.13↔	Enstz v Gfässst i NKrd Gef, Grsslmg Stnt ungcvr
39.79.50↔	Selektive Emb mit Schirmen von sonstigen Gef, n.n.bez.	39.90.14↔	Enstz v Gfässst i NKrd Gef, Grsslmg Stnt gcvr
39.79.51↔	Selektive Emb mit Schirmen von Gefässen d oberen Extrem	39.90.15↔	Eins v Gfässst i NKrd Gef,cvrd Stnt(Stntgr) i Nianeurysmtschn Gef
39.79.52↔	Selektive Embolisation mit Schirmen der Aorta	39.90.16↔	Eins v Gfässst i nchtkrdial Gef,gcvr StntGrfts m bioaktvr Obrfl
39.79.53↔	Selektive Emb mit Schirmen d Duct arterios apertus	39.90.19↔	Einsetz von Gefässst i nichtKard Gef, sonstige Stents
39.79.54↔	Selektive Embolisation mit Schirmen von thorakalen Gefässen	39.90.30↔	Enstz v übrlng Stnt (>10 cm) i NKrd Gef, n.n.bz.
39.79.55↔	Selektive Embolisation mit Schirmen von viszeralen Gefässen	39.90.31↔	Einsetz v überlange bare Stent (>10 cm) i NiKard Gef
39.79.56↔	Selektive Embolisation mit Schirmen von abdominalen Gefässen	39.90.32↔	Enstz v übrlng cvrd Stnt (>10 cm) i NKrd Gef
39.79.57↔	Selektive Emb mit Schirmen von Gef d unteren Extrem	39.90.39↔	Einsetz von überlange Stent (>10 cm) i NiKard Gef, So
39.79.58↔	Selektive Embolisation mit Schirmen von spinalen Gefässen	44.44↔	Katheterembolisation zur Blutstillung in Magen oder Duodenum
39.79.59↔	Selektive Emb mit Schirmen von sonstigen Gef, sonstige	86.06.00↔	Einsetz e vollständig implantbar Infnpump, n.n.bez.
39.79.60↔	Selektive Emb m Partikeln von sonstigen Gef, n.n.bez.	86.06.99↔	Einsetz e vollständig implantbar Infnpump, sonstige
39.79.61↔	Selektive Emb mit Partikeln von Gef d oberen Extrem	86.08.00↔	Ersetz e vollständig implantbar Infnpump, n.n.bez.
39.79.62↔	Selektive Embolisation mit Partikeln der Aorta	86.08.99↔	Ersetz e vollständig implantbar Infnpump, sonstige
39.79.63↔	Selektive Emb mit Partikeln d Duct arterios apertus		

Prozedur I28-4

01.14.00↔	Offene Biopsie am Gehirn, n.n.bez.	01.24.3b↔	Zugang durch die Schädelbasis, transorbital
01.14.10↔	Stereotaktische offene Biopsie am Gehirn	01.24.3c↔	Zugang durch die Schädelbasis, mit Le-Fort-I-Osteotomie
01.14.99↔	Offene Biopsie am Gehirn, sonstige	01.24.99↔	Sonstige Kraniotomie, sonstige
01.24.00↔	Sonstige Kraniotomie, n.n.bez.	01.25.00↔	Sonstige Kraniektomie, n.n.bez.
01.24.10↔	Sonstige Kraniotomie mit Dekompression	01.25.10↔	Sonstige Kraniektomie mit Dekompression
01.24.11↔	Sonst Kraniotomie zur Entleerung e epiduralen Hämatoms	01.25.11↔	Sonst Kraniektomie zur Entleerung e epiduralen Hämatoms
01.24.12↔	Sonstige Kraniotomie zur Entleerung eines epiduralen Epyemys	01.25.12↔	Sonst Kraniektomie zur Entleerung e epiduralen Epyemys
01.24.13↔	S Krniot,Enl v allpl Mt o Mdrtrg i D Schädlkn o Epdraum	01.25.13↔	So Kraniekt zur Entf e Fk aus Schädelkn o Epidraum
01.24.14↔	S Krniot,Entf v allpl Mtrialdr Mdrtrg aus Schädlkn o Epdraum	01.25.14↔	S Krniekt m Enl v allpl Mt o Mdrtrg i D Schädlkn o Epdraum
01.24.15↔	Sonstige Kraniot, Entf e Fk aus Schädelkn o Epidraum	01.25.19↔	So Kraniekt z Drain epid Flüssigk o aus sonst Gründen
01.24.16↔	So Kraniot, So Drain epid Flüssigk o aus sonst Gründen	01.25.20↔	Sonstige Kraniekt, Rekraniektomie mit Einbr e Drain
01.24.20↔	Kraniotomie der Kalotte als Zugang, n.n.bez.	01.25.21↔	S Krniekt,Rkrekt z Entf v alpl Mt o Mdrtr a d Schädlkn o Epdrtr
01.24.21↔	Bohrlochtrepantation der Kalotte als Zugang	01.25.99↔	Sonstige Kraniektomie, sonstige
01.24.22↔	Streotktsch gführt Schädlröfrrng übr d Kltt als Zg	04.03.00↔	Durchtr o Quetsch (Crushing) von and kran u periph Nn
01.24.29↔	Kraniotomie der Kalotte als Zugang, sonstige	04.03.10↔	Durchtr o Quetsch (Crushing) d N. vestibulocochlearis
01.24.30↔	Zugang durch die Schädelbasis, n.n.bez.	04.03.11↔	Durchtr o Quetsch(Crshng)v intrkr Anteiln v snst Hmnr u Ggl
01.24.31↔	Zugang durch die Schädelbasis, transoral	04.03.20↔	Durchtr oder Quetschen (Crushing) von extrkr Hirnnerven
01.24.32↔	Zugang d d Schädelb, transor m Spal d weichen Gaumens	04.03.30↔	Durchtrennung oder Quetschen (Crushing) des Plexus brachialis
01.24.33↔	Zg d d Schädlb, trnsr m Spl d weichn u hrtn Gaumns	04.03.31↔	Durchtrennung od Quetschen (Crushing) v Nerven der Schulter
01.24.34↔	Zugang durch die Schädelbasis, transsphenoidal	04.03.32↔	Durchtr o Quetsch (Crushing) von Nn d Armes und d Hand
01.24.35↔	Zugang durch die Schädelbasis, transethmoidal	04.03.33↔	Durchtr o Quetsch (Crshng) v Nn d Rmpfs u d unt Extrem
01.24.36↔	Zugang durch die Schädelbasis, transmastoidal	04.03.99↔	Durchtr o Quetsch (Crshng) v and krm v prph Nn, S
01.24.37↔	Zugang durch die Schädelbasis, translabyrinthär	04.04.00↔	Sonstige Inzision an kranialen und peripheren Nerven, n.n.bez.
01.24.38↔	Zugang durch die Schädelbasis, transpyramidal	04.04.10↔	Sonstige Inzision am N. vestibulocochlearis
01.24.39↔	Zugang durch die Schädelbasis, sonstige	04.04.11↔	So Inzis an intrakr Anteiln von sonst Hirner und Ggl
01.24.3a↔	Zugang durch die Schädelbasis, transkondylär	04.04.20↔	Sonstige Inzision an extrakraniellen Hirnnerven

04.04.30↔	Sonstige Inzision am Plexus brachialis	04.79.00↔	Sonstige Neuroplastik, n.n.bez.
04.04.31↔	Sonstige Inzision an Nerven der Schulter	04.79.10↔	Transplantation und Transp e extrk Hirnner m epin Nht
04.04.32↔	Sonstige Inzision an Nerven des Armes und der Hand	04.79.11↔	Transplantation und Transp d Plexus brachia m epin Nht
04.04.33↔	Sonstige Inzis an Nn d Rumpfes und d unteren Extrem	04.79.12↔	Transplantation und Transp von Nn d Schult m epin Nht
04.04.99↔	Sonstige Inzis an kran und peripheren Nn, sonstige	04.79.13↔	Tx und Transp e Nn d Armes und d Hand m epin Nht
04.06.00↔	Sonstige Exz von kran oder peripheren Ggl, n.n.bez.	04.79.14↔	Tx u Transp von Nn d Rumpfes u d unt Extrem m epin Nht
04.06.10↔	Exzision von intrakraniellen Ganglien	04.79.19↔	Transplantation und Transp e sonst Nervens m epin Nht
04.06.20↔	Exzision von sonstigen peripheren Ganglien	04.79.20↔	Transplantation und Transposition e Nn m interfsz Nht
04.06.99↔	Sonstige Exz von kran oder peripheren Ggl, sonstige	04.79.21↔	Tx und Transp e extrk Hirnner m interfsz Nht
04.07.00↔	Sonstige Exz o Avuls von kran o periph Nn, n.n.bez.	04.79.22↔	Tx und Transp d Plexus brachia m interfsz Nht
04.07.10↔	Exzision eines Nerven zur Transplantation	04.79.23↔	Tx und Transp von Nn d Schult m interfsz Nht
04.07.11↔	Entfernung eines Nerventransplantates	04.79.24↔	Tx und Transp e Nn d Armes und d Hand m interfsz Nht
04.07.20↔	Sonstige Exzision oder Avulsion von intrakraniellen Nerven	04.79.25↔	Tx u Trnsp v Nn d Rmpfs u d unt Extrm m intrfsz Nht
04.07.30↔	Sonstige Exzision oder Avulsion von extrakraniellen Hirnnerven	04.79.29↔	Transplantation und Transp e sonst Nn m interfsz Nht
04.07.40↔	Sonstige Exzision oder Avulsion des Plexus brachialis	04.79.99↔	Sonstige Neuroplastik, sonstige
04.07.41↔	Sonstige Exzision oder Avulsion von Nerven der Schulter	04.92.00↔	Implnt o Erstz d Elktrd(n) e prph Neurstm, n.n.bz.
04.07.42↔	Sonstige Exz oder Avuls von Nerven d Armes und d Hand	04.92.10↔	Implnt,Erstz d Elktrd tmp prph Neurstm,Enzlsys,Tstsm
04.07.43↔	So Exz o Avuls von Nn d Rumpfes und d unteren Extrem	04.92.11↔	Implnt,Erstz d Elktrd tmp prph Neurstm,Mhrlysys,Tstsm
04.07.99↔	Sonstige Exz o Avuls von kran o periph Nn, sonstige	04.92.20↔	Imp,Ers d Elktrd prmn prph Neurstm,Stbl,Enzlsys,Prk
04.08.00↔	Optikuscheidenfensterung, n.n.bez.	04.92.21↔	Implnt,Erstz d Elktrd prmn prph Neurstm,Stbl,Mhrlysys,Prk
04.08.10↔	Sonstige Operationen am N. opticus	04.92.30↔	Imp,Ers d Elktrd prmn prph Neurstm,Plttnl,Enzlsys,offn chr
04.08.99↔	Optikuscheidenfensterung, sonstige	04.92.31↔	Imp,Ers d Elktrd prmn prph Neurstm,Plttnl,Mhrlysys,offn chr
04.11.00↔	Geschl [Prkt] [Nd] Biops an krm o prph N o Gngl, n.n.bz.	04.92.40↔	Impl oder Ersetzen einer Vagusnervstimulationselektrode
04.11.10↔	Geschl [perkutane] [Nadel] Biops an intrakr Hirnner	04.92.99↔	Implant o Ersetz d Elektrod(n) e periph Neurostim, So
04.11.20↔	Geschl [perkutane] [Nadel] Biops an extrk Hirnnerven	04.93.00↔	Entf d Elektrod(n) e peripheren Neurostim, n.n.bez.
04.12.00↔	Offene Biops an kran o peripherem N o Gangl, n.n.bez.	04.93.10↔	Entf d Elktrd(n) e prph Neurstm, Stbl, Enzlsys
04.12.10↔	Offene Biopsie an intrakraniellen Hirnnerven	04.93.11↔	Entf d Elktrd(n) e prph Neurstm, Stbl, Mhrlysys
04.12.20↔	Offene Biopsie an extrakraniellen Hirnnerven	04.93.20↔	Entf d Elktrd(n) e prph Neurstm, Plttnl, Enzlsys
04.12.30↔	Offene Biopsie am Plexus brachialis	04.93.21↔	Entf d Elktrd(n) e prph Neurstm, Plttnl, Mhrlysys
04.12.31↔	Offene Biopsie an Nerven der Schulter	04.93.40↔	Entfernen einer Vagusnervelektrode
04.12.32↔	Offene Biopsie an Nerven des Armes und der Hand	04.93.99↔	Entf d Elektrod(n) e peripheren Neurostim, sonstige
04.12.33↔	Offene Biopsie an Nerven des Rumpfes	04.94.10↔	Rv (h Erstz) d Elktrd(n) e prph Neurstm, n.n.bz.
04.12.34↔	Offene Biopsie an Nerven des Plexus lumbosacralis	04.94.11↔	Rv (h Erstz) d Elktrd(n) e prph Neurstm, Stbl, Enzlsys
04.12.35↔	Offene Biopsie an Nerven der unteren Extremität	04.94.12↔	Rv (h Erstz) d Elktrd(n) e prph Neurstm, Stbl, Mhrlysys
04.12.99↔	Offene Biops an kran o peripherem N o Gangl, sonstige	04.94.13↔	Rv(h Erstz)d Elktrd(n)e prph Neurstm,Plttnl,Enzlsys
04.2x.00↔	Destr von kran und peripheren Nerven und Ggl, n.n.bez.	04.94.14↔	Rv(h Erstz)d Elktrd(n)e prph Neurstm,Plttnl,Mhrlysys
04.2x.10↔	Destruktion von intrakraniellen Hirnnerven und Ganglien	04.94.99↔	Rev (oh Ersetz) d Elektrod(n) e periph Neurostim, So
04.2x.20↔	Destruktion von extrakraniellen Hirnnerven	04.99.00↔	Sonst Operation an kranialen und peripheren Nerven, n.n.bez.
04.2x.30↔	Destruktion des Plexus brachialis	04.99.10↔	Implantation oder Ersetzen einer peripheren Neuroprothese
04.2x.31↔	Destruktion von Nerven der Schulter	04.99.11↔	Revision (ohne Ersetzen) einer peripheren Neuroprothese
04.2x.32↔	Destruktion von Nerven des Armes und der Hand	04.99.12↔	Entfernung einer peripheren Neuroprothese
04.2x.33↔	Destruktion von Nerven des Rumpfes und Plexus lumbosacralis	04.99.99↔	Sonst Operation an kranialen eine peripheren Nerven, sonst
04.2x.34↔	Destruktion von Nerven des Beines und des Fusses	05.0↔	Durchtrennung von sympathischen Nerven oder Ganglien
04.2x.39↔	Destruktion von sonstigen peripheren Nerven oder Ganglien	05.11↔	Biopsie an einem sympathischen Nerv oder Ganglion
04.2x.99↔	Destr von kran und peripheren Nerven und Ggl, sonstige	05.21↔	Exzision des Ganglion sphenopalatinum
04.6x.00↔	Transposition von kranialen und peripheren Nerven, n.n.bez.	05.22↔	Zervikale Sympathektomie
04.6x.10↔	Transposition e extrk Hirnner mit epin primärer Naht	05.23↔	Lumbale Sympathektomie
04.6x.11↔	Transposition e extrk Hirnner mit epin sekundärer Naht	05.24↔	Präsakrale Sympathektomie
04.6x.12↔	Transp e extrk Hirnner m interfsz prim und sek Nht	05.25↔	Periarterielle Sympathektomie
04.6x.20↔	Transposition d Plexus brachia mit epin primärer Naht	05.26↔	Thorakale Sympathektomie
04.6x.21↔	Transposition d Plexus brachia m epin sekundärer Naht	05.29↔	Sonstige Sympathektomie und Exzision eines Ganglions
04.6x.22↔	Transposition d Plexus brachia m interfsz prim Nht	05.89↔	Sonstige Operation an sympathischem Nerv oder Ganglion
04.6x.23↔	Transposition d Plexus brachia m interfsz sek Nht	05.9↔	Sonstige Operationen am Nervensystem
04.6x.30↔	Transposition e Nn d Schult m epin prim und sek Nht	21.07↔	Stllng e Epstx d Exz v ns Mks u Hauttx an Spt u lt Nswnd
04.6x.31↔	Transp e Nn d Schult m interfsz prim und sek Nht	21.88.00↔	Sonstige Septumplastik, n.n.bez.
04.6x.40↔	Transposition e Nerven d Armes mit epin primärer Naht	21.88.10↔	Septumplastik, Septumunterfütterung
04.6x.41↔	Transposition e Nerven d Armes m epin sekundärer Naht	21.88.11↔	Sptmpl, Vrschl e Sptmprfrtion m SchleimhVrschieblppn
04.6x.42↔	Transposition e Nerven d Armes m interfsz primärer Nht	21.88.12↔	Septumplastik, Plastische Korrektur ohne Resektion
04.6x.43↔	Transposition e Nn d Armes m interfsz sekundärer Nht	21.88.13↔	Septumplastik, Plastische Korrektur mit Resektion
04.6x.50↔	Trnsp e Nn d Rmpfs u d unt Extrm m epn prm u sk Nht	21.88.14↔	Sptmpl, Plst Rk d Nsnspt, m lk autg Tx (Astauschplstik)
04.6x.51↔	Trnsp e Nn d Rmpfs u d unt Extrm m intrfsz prm u sk Nht	21.88.15↔	Sptmpl, Plst Rk d Nsnspt, m dst autg Tx, allg o xng Tx
04.6x.60↔	Transposition e Nn d Hand m interfsz prim und sek Nht	21.88.99↔	Sonstige Septumplastik, sonstige
04.6x.70↔	Transposition m Neurolyse und Dekompr e extrk Hirnner	22.2x.00↔	Endonasale Nasennebenhöhlen-Eröffnung, n.n.bez.
04.6x.71↔	Trnsp m Neurlys u Dkmpr d Plxs brchia o e Nn d Schlt	22.2x.10↔	Infundibulotomie ohne Kieferhöhlenfensterung
04.6x.72↔	Transposition m Neurolyse und Dekompr e Nerven d Armes	22.2x.11↔	Infundibulotomie mit Kieferhöhlenfensterung
04.6x.73↔	Transposition m Neurolyse und Dekompr e Nerven d Hand	22.2x.20↔	Endonasale NnhEröffnung d Ballondilatation, n.n.bez.
04.6x.74↔	Trnsp m Neurlys u Dkmpr e Nn d Rmpfs u d unt Extrm	22.2x.21↔	Endnsl NnhEröffng d BlIndltion, Keilbeinhöhl
04.6x.75↔	Transposition von sonstigen kranialen und peripheren Nerven	22.2x.22↔	Endonasale NnhEröffnung d Ballondilatation, Stirnhöhle
04.6x.99↔	Transposition von kranialen und peripheren Nerven, sonstige	22.2x.28↔	Endnsl NnhEröffng d BlIndltion, mhr Nnh
04.76↔	Plast Reko e alten traumat Verletz an kran u periph Nn	22.2x.29↔	Endonasale NnhEröffnung d Ballondilatation, sonstige

22.2x.99↔	Sonstige Endonasale Nasennebenhöhlen-Eröffnung	40.29.20↔	Exzision eines paraaortalen Lymphknotens
22.61↔	Exz e Läs a Sinus maxillaris d D Zugang nach Caldwell	40.29.30↔	Exzision eines iliakalen Lymphknotens
22.62↔	Exzision e Läsion a Sinus maxillaris durch anderen Zugang	40.29.70↔	Exzision eines Lymphangioms oder Hygroma cysticum
29.92↔	Durchtrennung des N. glossopharyngeus	40.29.80↔	Exz mehrerer abd Lymphknnst (mit Leberbiop), n.n.bez.
31.91↔	Durchtrennung des N. laryngeus	40.29.81↔	Exz mhr abd Lymphknnst (m Lbrbiop), offn chr [StgLpr]
34.3x.00↔	Exz oder Destr von Läs oder Gew d Mdst, n.n.bez.	40.29.82↔	Exz mhr abd Lymphknnst (m Lbrbiop), lprsk [StgLprskpie]
34.3x.10↔	Exzision von Läsion oder Gewebe des Mediastinums	40.29.89↔	Exz mehrerer abd Lymphknnst (mit Leberbiop), sonstige
34.3x.20↔	Resektion von Läsion oder Gewebe des Mediastinums, n.n.bez.	40.29.99↔	Einfache Exzision einer and lymphatischen Struktur, sonst
34.3x.21↔	Res von Läs o Gew d Mdst, oh Res an mediast Organen	40.3x.00↔	Exzision von regionalen Lymphknoten, n.n.bez.
34.3x.22↔	Rs v Läs o Gw d Mdst, m Lngnrs o Brstwndteilstktion	40.3x.09↔	Exzision von regionalen Lymphknoten, sonstige
34.3x.23↔	Resektion von Läs o Gew d Mdst, m Perikardtres	40.3x.10↔	Regionale Lymphadenektomie als selbständiger Eingriff, n.n.bez.
34.3x.24↔	Resektion von Läs o Gew d Mdst, m prothetischem GefErs	40.3x.11↔	Regionale Lymphadenektomie als selbständiger Eingriff, zervikal
34.3x.25↔	Resektion von Läs o Gew d Mdst, m Lungenres und GefErs	40.3x.12↔	Regionale Lymphadenektomie als selbständiger Eingriff, axillär
34.3x.26↔	Res von Läs o Gew d Mdst, m Lungenres und Perikardtres	40.3x.13↔	Rg Lymphkt als slbst Engr.praort,plvn,obtrtrsch o Iliaki
34.3x.27↔	Res von Läs o Gew d Mdst, m Perikardtres und GefErs	40.3x.14↔	Reg Lymphekt als selbst Engr, inguinal, offen chir
34.3x.28↔	Rs v Läs o Gw d Mdst, m Lngn u Prkrdrts u GfErs	40.3x.15↔	Reg Lymphekt als selbst Engr, inguinale, laparask
34.3x.29↔	Resektion von Läsion oder Gewebe des Mediastinums, sonstige	40.3x.16↔	Reg Lymphekt als selbst Engr, mediast und peribr
34.3x.30↔	Destruktion von Läsion oder Gewebe des Mediastinums	40.3x.19↔	Regionale Lymphadenektomie als selbständiger Eingriff, sonst
34.3x.99↔	Exz oder Destr von Läs oder Gew d Mdst, sonstige	40.3x.20↔	Regionale Lymphekt i Rahmen e and Engr, n.n.bez.
34.4x.00↔	Exzision oder Destr einer Läsion an d Bruw, n.n.bez.	40.3x.21↔	Regionale Lymphekt i Rahmen e and Engr, zervikal
34.4x.10↔	Exzision einer Läsion an der Brustwand	40.3x.22↔	Regionale Lymphekt i Rahmen e and Engr, axillär
34.4x.20↔	Teilresektion einer Läsion an der Brustwand, n.n.bez.	40.3x.23↔	Rg Lymphkt i Rhmn e and Engr, praort, plvn o Iliaki
34.4x.21↔	Teilresektion e Läsion an der Brustwand, ohne Rekonstruktion	40.3x.24↔	Regionale Lymphekt i Rahmen e and Engr, obturatorisch
34.4x.22↔	Teilresektion einer Läsion an der Brustwand, mit Rekonstruktion	40.3x.25↔	Regionale Lymphekt i Rahmen e and Engr, inguinale
34.4x.30↔	Rs e Läs an d Brw, kmpltt Rs d Strrms, n.n.bz.	40.3x.26↔	Reg Lymphekt i Rahmen e and Engr, mediast und peribr
34.4x.31↔	Res e Läs an d Bruw, komplette Res d Sternums, oh Reko	40.3x.29↔	Regionale Lymphekt i Rahmen e and Engr, sonstige
34.4x.32↔	Res e Läs an d Bruw, komplette Res d Sternums, m Reko	40.50↔	Radikale Exzision von Lymphknoten, n.n.bez.
34.74↔	Korrektur einer Brustwanddeformität	40.51.00↔	Radikale Exzision von axillären Lymphknoten, n.n.bez.
34.79.00↔	Sonstige plastische Rekonstruktion an der Brustwand, n.n.bez.	40.51.10↔	Radikale Exz von axillären Lk als selbständiger Eingr
34.79.10↔	S Plst Rk an d Brw, sk Vrschl e Thrkt, n.n.bz.	40.51.11↔	Radikale Exz von axillären Lk i Rahmen e and Engr
34.79.11↔	S Plst Rk an d Brw, sk Vrschl e Thrkt, d Drht	40.51.99↔	Radikale Exzision von axillären Lymphknoten, sonstige
34.79.12↔	So Plast Reko an d Bruw, sek Verschl e Thorakot, d Pl	40.52.00↔	Radikale Exzision von periaortalen Lymphknoten, n.n.bez.
34.79.19↔	So Plast Reko an d Bruw, sek Verschluss e Thorakot, So	40.52.10↔	Rd Exz v rtrprtn(praort,prk)u plvnn Lk als slbst Engr
34.79.20↔	So Plast Reko an d Bruw, Stab, offen chir, n.n.bez.	40.52.11↔	Rd Exz v rtrprtn(praort,prk)u plvnn Lk i Rhmn e and Engr
34.79.21↔	So Plast Reko an d Bruw, Stab, offen chir, d Draht	40.52.99↔	Radikale Exzision von periaortalen Lymphknoten, sonstige
34.79.22↔	So Plast Reko an d Bruw, Stab, offen chir, d Pl	40.53.00↔	Radikale Exzision von iliakalen Lymphknoten, n.n.bez.
34.79.29↔	So Plast Reko an d Bruw, Stab, offen chir, So	40.53.10↔	Radikale Exz von iliakalen Lk als selbständiger Eingr
34.79.30↔	S Plst Rk an d Brw, off Rp e Strmmfrkr, n.n.bz.	40.53.11↔	Radikale Exz von iliakalen Lk i Rahmen e and Engr
34.79.31↔	S Plst Rk an d Brw, off Rp e Strmmfrkr, d Drht	40.53.99↔	Radikale Exzision von iliakalen Lymphknoten, sonstige
34.79.32↔	S Plst Rk an d Brw, off Rp e Strmmfrkr, d Pl	40.54.00↔	Radikale Exzision der Leistengegend, n.n.bez.
34.79.39↔	So Plast Reko an d Bruw, off Rep e Sternumfraktur, So	40.54.10↔	Radikale Exzision der Leistengegend als selbständiger Eingriff
34.79.40↔	So Plast Reko an d Bruw, Knochenplastik und Knocht	40.54.11↔	Radikale Exz d Leistengegend im Rahmen e and Engr
34.79.99↔	Sonstige plastische Rekonstruktion an der Brustwand, sonstige	40.54.99↔	Radikale Exzision der Leistengegend, sonstige
34.81↔	Exzision von Läsion oder Gewebe am Zwerchfell	40.59.00↔	Radikale Exzision anderer Lymphknoten, n.n.bez.
34.93↔	Plastische Rekonstruktion an der Pleura	40.59.10↔	Radikale Exz and Lk als selbständiger Eingr, n.n.bez.
38.21↔	Biopsie eines Blutgefässes	40.59.11↔	Radikale Exz mediastinaler Lk als selbständiger Eingr
40.11.10↔	Off(Inzs)Biops mdiast.praaortln,iliakln o plvnn Lymphkn	40.59.12↔	Rad Exz peribronchialer Lk als selbständiger Eingr
40.11.11↔	Off(Inzs)Biops zrv,sprklvkläm,axlläm o inguinln Lymphkn	40.59.19↔	Radikale Exz and Lk als selbständiger Eingr, sonstige
40.21.00↔	Exzision eines tiefen zervikalen Lymphknotens, n.n.bez.	40.59.20↔	Radikale Exz and Lk i Rahmen e and Engr, n.n.bez.
40.21.10↔	Exz einzelner Lk u Lymphgefäße, zerv, oh Markierung	40.59.21↔	Radikale Exz mediastinaler Lk i Rahmen e and Engr
40.21.11↔	Exz einzl Lk u Lgf,zrv,m Rdionkldmark o Farbstrmrk(Sent-Lyekt)	40.59.22↔	Radikale Exz peribronchialer Lk i Rahmen e and Engr
40.21.99↔	Exzision eines tiefen zervikalen Lymphknotens, sonstige	40.59.29↔	Radikale Exz and Lk i Rahmen e and Engr, sonstige
40.22.00↔	Exzision eines mamma-aria-interna Lymphknotens, n.n.bez.	40.59.99↔	Radikale Exzision anderer Lymphknoten, sonstige
40.22.10↔	Exzision e mamma-aria-interna Lymphknotens, thorakoskop	40.9x.00↔	Sonstige Operationen an lymphatischen Strukturen, n.n.bez.
40.22.20↔	Exzision e mamma-aria-interna Lymphknotens, offen chirurgisch	40.9x.10↔	Anastomose zur Beseitigung eines Lymphödems
40.22.99↔	Exzision eines mamma-aria-interna Lymphknotens, sonstige	40.9x.20↔	Inzision einer Lymphozele
40.23.00↔	Exzision eines axillären Lymphknotens, n.n.bez.	40.9x.30↔	Drainage eines Lymphödems
40.23.10↔	Exzision eines axillären Lymphknotens, ohne Markierung	40.9x.40↔	Therapeutische perkutane Punktion einer Lymphozele
40.23.11↔	Exz axlläm Lkn,m Rdionkldmark o Farbstrmrk(Sent-Lyekt)	40.9x.99↔	Sonstige Operationen an lymphatischen Strukturen, sonstige
40.23.99↔	Exzision eines axillären Lymphknotens, sonstige	41.42.00↔	Exz oder Destr von Läsion oder Gewebe d Milz, n.n.bez.
40.24.00↔	Exzision eines inguinalen Lymphknotens, n.n.bez.	41.42.10↔	Exzision von Läsion oder Gewebe der Milz
40.24.10↔	Exz e inguinalen Lymphkn, offen chir, ohne Markierung	41.42.20↔	Destruktion von Läsion oder Gewebe der Milz
40.24.11↔	Exz inguinln Lkn,o chr,m Rdionkldm o Farbstrmrk(Sent-Lyekt)	41.42.99↔	Exz oder Destr von Läsion oder Gewebe d Milz, sonstige
40.24.20↔	Exzision eines inguinalen Lymphknotens, laparoskopisch	41.43↔	Partielle Splenektomie
40.24.99↔	Exzision eines inguinalen Lymphknotens, sonstige	41.5↔	Totale Splenektomie
40.29.00↔	Einfache Exzision einer and lymphatischen Struktur, n.n.bez.	50.12↔	Offene Biopsie an der Leber
40.29.10↔	Exzision eines mediastinalen Lymphknotens, n.n.bez.	50.14↔	Laparoskopische Leberbiopsie
40.29.11↔	Exzision eines mediastinalen Lymphknotens, offen chirurgisch	55.01.11↔	Nephrotomie, offen chirurgisch
40.29.12↔	Exzision eines mediastinalen Lymphknotens, thorakoskopisch	55.01.12↔	Nephrotomie, offen chirurgisch zur Exploration
40.29.19↔	Exzision eines mediastinalen Lymphknotens, sonstige	55.01.13↔	Nephrotomie, offen chirurgisch zur Punktion einer Zyste

55.11↔	Pyelotomie	80.10.00↔	Sonstige Arthrotomie, ohne Angabe der Lokalisation, n.n.bez.
55.12↔	Pyelostomie	80.10.10↔	Arthr Arthrot ohne Ang d Lokalisation, Gelsp mit Drain
55.24↔	Offene Nierenbiopsie	80.10.12↔	Arthr Arthrot ohne Ang d Lok, Einl oder Entf e Medträg
55.81↔	Naht einer Rissverletzung an der Niere	80.10.13↔	Arthrot ohne Ang d Lok, Sonstige Gelsp mit Drain
55.84↔	Reposition einer Nierenstiel-Torsion	80.10.99↔	Sonstige Arthrotomie, ohne Angabe der Lokalisation, sonstige
62.3x.00↔	Einseitige Orchidektomie, n.n.bez.	80.19.00↔	Sonstige Arthrot an and bez Lokalisation, n.n.bez.
62.3x.10↔	Einseitige Orchidektomie, skrotal, ohne Epidymektomie	80.19.90↔	Arthr Arthrot an and bez Lokalisation, Gelsp mit Drain
62.3x.11↔	Einseitige Orchidektomie, skrotal, mit Epidymektomie	80.19.91↔	Arthr Arthrot an and bez Lok, Entf freier Gelkörper
62.3x.20↔	Einseitige Orchidektomie, Inguinalhoden, ohne Epidymektomie	80.19.92↔	Arthr Arthrot an and bez Lok, Einl oder Entf e Medträg
62.3x.21↔	Einseitige Orchidektomie, Inguinalhoden, mit Epidymektomie	80.19.93↔	Arthrot an and bez Lokalisation, Gelsp mit Drain
62.3x.30↔	Einseitige Orchidektomie, Abdominalhoden, offen chirurgisch	80.19.94↔	Arthrot an and bez Lokalisation, Entf freier Gelkörper
62.3x.31↔	Einseitige Orchidektomie, Abdominalhoden, laparoskopisch	80.19.99↔	Sonstige Arthrot an and bez Lokalisation, sonstige
62.3x.40↔	Einseitige Orchidektomie, radikal	80.40↔	Durchtr von Gelkaps, Lig oder Knorp, ohne Ang d Lok
62.3x.99↔	Einseitige Orchidektomie, sonstige	80.49.99↔	Durchtr von Gelkaps, Lig o Knorp and bez Lok, sonstige
62.41↔	Entfernen beider Hoden im gleichen Eingriff	80.80.00↔	Sonstige lokale Exz oder Destr e Gelläs, n.n.bez.,
77.10↔	Sonstige Knochinzis ohne Knochendurchtr, ohne Ang d Lok	80.80.10↔	Sonstige lokale Exz oder Destr e Gelenkläsion, arthr
77.11.00↔	S Knchnz oh Knchdrchr an Skp, Kl, Rp u Strn, n.n.bz.	80.80.11↔	Sonstige lokale Exz oder Destr e Gelenkläsion, Débr
77.20↔	Keilosteotomie, ohne Angabe der Lokalisation	80.80.99↔	Sonstige lokale Exz oder Destr e Gelläs, sonstige
77.21.00↔	Keilosteot an Skapula, Klav, Rip und Sternum, n.n.bez.	80.89.00↔	So Lok Exz o Destr e Gelläs an and bez Lok, n.n.bez.
77.30↔	Sonstige Knochendurchtrennung, ohne Angabe der Lokalisation	80.89.20↔	Arthr lokale Exz oder Destr e Gelläs a Iliosgel
77.31.00↔	So Knochendurchtr an Skap, Klav, Rip und Stern, n.n.bez.	80.89.21↔	Débridement am Iliosakralgelenk
77.31.10↔	Sonstige Knochendurchtrennung an Skapula	80.89.22↔	Zystenexstirpation am Iliosakralgelenk
77.31.11↔	Sonstige Knochendurchtrennung an Klavikula	80.89.29↔	Sonstige lokale Exzision oder Destr a Iliosakralgelenk
77.31.99↔	So Knochendurchtr an Skap, Klav, Rip und Sternum, So	80.89.41↔	Débr einer Gelenkläsion an and bez Lokalisation
77.39.00↔	S Knchdrchr an and näh bz Kn, auss Gschk, n.n.bz.	80.89.42↔	Zystenexstirpation an Gelenken and bez Lokalisation
77.39.49↔	Sonstige Knochendurchtrennung an Phalangen des Fusses	80.89.99↔	So Lok Exz o Destr e Gelläs an and bez Lok, So
77.91.11↔	Totale Resektion einer Rippe	81.20↔	Arthrodese an nicht bezeichneten Gelenken
77.91.12↔	Totale Resektion einer Halsrippe	81.29.00↔	Arthrodese an anderen näher bezeichneten Gelenken, n.n.bez.
77.91.13↔	Totale Resektion des Sternums	81.90.00↔	Chondrozytentransplantation, n.n.bez.
78.00↔	Knochen transplantation, ohne Angabe der Lokalisation	81.90.20↔	Autg matrixinduzierte Chondrozyttx an Gel, offen chir
78.06.10↔	Knochtx an d Patella, Gefgestielt m mikrovask Anast	81.90.99↔	Chondrozytentransplantation, sonstige
78.09.10↔	Knochtx an Phal d Hand, Gefgestielt m mikrovask Anast	81.96.00↔	Sonstige Rekonstruktion an Gelenken, n.n.bez.
78.09.11↔	Knochtx an Phal d Hand, Gefgestielt oh mikrovask Anast	81.96.80↔	Sonstige Rekonstruktion an and näher bez Gel, n.n.bez.
78.09.90↔	Kntx an And näh bz Kn, au Gschk, Gfgstiel m mkrvsk Anst	81.96.81↔	So Reko an and näh bez Gel, Ref e osteoch Fragm, arthr
78.09.91↔	Kntx an And näh bz Kn, au Gschk, Gfgstiel o mkrvsk Anst	81.96.82↔	S Rk an and näh bz Gl, Rf e osteoch Frgm, offn chr
78.09.92↔	Knochtx an And näher bez Kn, auss Gschk, allog	81.96.85↔	S Rk and näh bz Gl, Knrpltx u Impl v ivt hrg Gwklit, arthr
78.10↔	Anlegen eines Fixateur externe, ohne Angabe der Lokalisation	81.96.86↔	S Rk and näh bz Gl, Knrpltx u Impl v ivt hrg Gwklit, offn chr
78.11.00↔	Al e Fxt ext an Skp, Kl, Rp u Strn (inkl. Rp v Fx), nnbz	81.96.89↔	Sonstige Rekonstruktion an and näher bez Gel, sonstige
78.11.99↔	Anl e Fxt ext an Skp, Kl, Rp u Strn (inkl. Rp v Fx), S	81.96.8a↔	So Reko an and näh bez Gel, Subch Knochenröf, arthr
78.19.90↔	Geschl Rep e Fx So bez Kn m Knochfix d Fixat ext	81.96.8b↔	S Rk an and näh bz Gl, Sbch Knchnröf, offn chr
78.19.91↔	Off Rep e Fx sonstiger bez Kn m Knochfix d Fixat ext	81.96.8c↔	S Rk and näh bz Gl, Sbch Knchnröf m Enbr e azll Impl, arthr
78.19.99↔	Al e Fxt ext a And näh bz Kn, au Gschk (Inkl. Rp v Fx), S	81.96.90↔	Sonstige gelrek und gelp Eingr, n.n.bez.
78.20↔	Verkürzungsteotomie, ohne Angabe der Lokalisation	81.96.91↔	So gelrek u gelp Eingr, Nht e Kaps o Kollateralbandes
78.30↔	Verlängerungsteotomie an Extrem, ohne Ang d Lok	81.96.92↔	So gelrek und gelp Eingr, Ref a Kapselbapp and Gel
78.39.99↔	Verlängerungsteotomie an and näher bez Kn, sonstige	81.96.96↔	S glrk u gplr Engr, Enbr v Abstdndshltn (z.B. n Entf e Endprth)
78.40↔	Sonstige plastische Rekonstruktion an Kn, oh Ang d Lok	81.96.97↔	S glrk u gplr Engr, Kpl Erstimp/Wchslop Gelep m Kners, Ers bn Gl
78.49.00↔	So Plast Reko an and näh bez Kn, auss Gschk, n.n.bez.	81.96.99↔	Sonstige Rekonstruktion an Gelenken, sonstige
78.49.10↔	Sonstige Plast Reko an and näh bez Kn, n.n.bez.	81.96.9b↔	Sonstige gelrek und gelp Eingr, sonstige gelp Eingr
78.49.19↔	Sonstige Plast Reko an and näh bez Kn, sonstige	81.99.00↔	Sonst Operationen an Gelenken und Gelenkstrukturen, nnbez
78.61.11↔	Knochenimplantatenentfernung an Rippen und Sternum	81.99.10↔	Arthroskopische Revision eines Gelenkes, n.n.bez
78.90↔	Einsetz e Knochwachststimul, ohne Ang d Lokalisation	81.99.19↔	Arthroskopische Revision eines Gelenkes, Sonstige
78.91↔	Einsetz e Knochwachststimul an Skap, Klav, Rip u Stern	81.99.1c↔	Arthr Revision eines Gelenkes, Oberes Sprunggelenk
78.97↔	Eins eines Knochwachststimmulators an Tibia und Fibula	81.99.1d↔	Arthr Revision eines Gelenkes, Unteres Sprunggelenk
78.99↔	Entz e Knchwchststml an and näh bz Kn, auss Gschk	81.99.20↔	Offen chirurgische Revision eines Gelenkes, n.n.bez.
79.10↔	Geschl Reposition e Fx m inn Knochfix, ohne Ang d Lok	81.99.2c↔	Offen chirurgische Revision eines Gelenkes, Oberes Sprunggl
79.19.00↔	Geschl Rep e Fx and bez Kn m inn Knochfix, n.n.bez.	81.99.2d↔	Offen chirurgische Revision eines Gelenkes, Unteres Sprunggl
79.19.99↔	Geschl Rep e Fx and bez Kn m inn Knochfix, sonstige	81.99.30↔	Arthroskopische Operationen am Gelenkknorpel, n.n.bez.
79.20↔	Off Reposition e Fx ohne Inn Knochfix, ohne Ang d Lok	81.99.39↔	Arthroskopische Operationen am Gelenkknorpel, sonstige
79.29.00↔	Off Rep e Fx and bez Kn oh Inn Knochfix, n.n.bez.	81.99.3c↔	Arthr Operation am Gelenkknorpel, Oberes Sprunggelenk
79.29.99↔	Off Rep e Fx and bez Kn oh Inn Knochfix, sonstige	81.99.3d↔	Arthr Operation am Gelenkknorpel, Unteres Sprunggelenk
79.30↔	Offene Reposition e Fx m inn Knochfix, ohne Ang d Lok	81.99.40↔	Offen chirurgische Operationen am Gelenkknorpel, n.n.bez.
79.39.00↔	Off Rep e Fx and bez Kn m inn Knochfix, n.n.bez.	81.99.4e↔	Offen Chir Op a Gelkn, Fuss und Zehengelenk sonstige
79.39.99↔	Off Rep e Fx and bez Kn m inn Knochfix, sonstige	81.99.4f↔	Offen Chir Operation a Gelkn, Metatarsgel
79.40↔	Geschl Reposition e Epiphysdiast, ohne Ang d Lok	81.99.4g↔	Offen chirurgische Operation am Gelenkknorpel, Zehengelenk
79.50↔	Offene Reposition e Epiphysdiast, ohne Ang d Lok	81.99.50↔	Arthrorise und Temporäre Fixation eines Gelenkes, n.n.bez.
79.60↔	Débridement einer offenen Fraktur, ohne Angabe der Lok	81.99.59↔	Arthrorise und Temporäre Fixation, sonstige
79.80↔	Offene Reposition e Luxation an nicht bez Lokalisation	81.99.5c↔	Arthr und Temporäre Fix e Gel, Oberes Sprunggelenk
79.90↔	Nicht näher bez Operation an Fx, ohne Ang d Lok	81.99.5d↔	Arthr und Temporäre Fix e Gel, Unteres Sprunggelenk
80.00↔	Arthrot zur Prothesenentfernung, ohne Ang d Lok	81.99.80↔	Sonstige Arthr Op an Gel und Gelstrukt, n.n.bez.
80.09↔	Arthrot zur Prothesenentfernung an and bez Lok	81.99.89↔	Sonstige Arthr Op an Gel und Gelstrukt, sonstige

81.99.90↔	Sonstige offen Chir Op an Gel und Gelkn, n.n.bez.	84.99.99↔	Sonstige Operationen am Bewegungsapparat, sonstige
81.99.99↔	Sonst Operationen an Gelenken und Gelenkstrukturen, sonst	86.22.20‡↔	Grfl Débr v Wnd, Infkt o Vrbr d Exz m Enl Mdräg a Kpf (auss Lp)
83.92↔	Einsetzen oder Ersetzen eines Skelettmuskelstimulators	86.22.27‡↔	Grfl Débr v Wnd, Infkt o Vrbr d Exz m Enl Mdräg Leist u Gnrg
84.29.00↔	Sonstige Replantation, n.n.bez.	86.22.28‡↔	Grfl Débr v Wnd, Infkt o Vrbr d Exz m Enl Mdräg unt Extrm
84.29.10↔	Sonstige Replantation, Obere Extremität	86.22.29‡↔	Grfl Débr v Wnd, Infkt o Vrbr d Exz m Enl Mdräg and Lk
84.29.20↔	Sonstige Replantation, Untere Extremität	86.69.20↔	Grofl Spalthauttx an D Kopf (auss Lip und Mund)
84.29.99↔	Sonstige Replantation, sonstige	86.69.21↔	Grossflächige Spalthauttransplantation an den Hals
84.44↔	Implantation einer prothetischen Vorrichtung am Arm	86.69.22↔	Grossflächige Spalthauttransplantation an Schulter und Oberarm
84.53.00↔	Implnt v int Verlängvrr d Extrm m knt Trkt, n.n.bez.	86.69.23↔	Grossflächige Spalthauttransplantation an den Unterarm
84.53.10↔	Implant e Ni motor int Verlängerungs oder Kntranspsys	86.69.24↔	Grossflächige Spalthauttransplantation an die Hand
84.53.11↔	Implant e motor int Verlängerungs oder Kntranspsys	86.69.25↔	Grossfl Spalthauttransplantation an Brustwand und Rücken
84.53.99↔	Implant v int Verlängvrr d Extrm m kinet Trakt, So	86.69.26↔	Grossflächige Spalthauttransplantation an die Bauchregion
84.54↔	Implant von So int Verlängerungsvorrichtung d Extrm	86.69.27↔	Grofl Spalthauttransplantation an d Leist und Genrg
84.71↔	Anlegen einer externen Fixationsvorrichtung, eindimensional	86.69.28↔	Grossflächige Spalthauttransplantation an das Gesäss
84.72↔	Anlegen einer externen Fixationsvorrichtung, Ringsystem	86.69.29↔	Grossflächige Spalthauttransplantation an andere Lokalisation
84.73↔	Anlegen einer gemischten Vorrichtung	86.69.2a↔	Grofl Spalthauttransplantation an Os und Unterschenkel
84.92↔	Trennung von eineiigen siamesischen Zwillingen	86.69.2b↔	Grossflächige Spalthauttransplantation an den Fuss
84.93↔	Trennung von zweieiigen siamesischen Zwillingen	86.88.50↔	Anl o Wchs e Syst z Vkuumvrs, tiefr, an Kn u Gl d Extrm
84.99.00↔	Sonstige Operationen am Bewegungsapparat, n.n.bez.	86.88.51↔	Anl o Wchs e Syst z Vkuumvrs, tiefr, an Thr, Mdst u Strn
84.99.10↔	Sonstige Operationen an der Hand	86.88.52↔	Anl o Wechsel e Syst zur Vakuumversiegelung, a off Abd
84.99.11↔	Sonstige Operationen b kong Anom d sonstigen ob Extrm	86.88.53↔	Anl o Wechsel e Syst zur Vakuumvrs, endorektal
84.99.12↔	Operationen b and kong Anom d sonstigen unteren Extrm	86.88.59↔	Anl o Wchs e Syst z Vkuumvrs, an Haut u Unth o snst Lk
84.99.13↔	Operationen bei and kongenitalen Anomalien des Fusses		
84.99.14↔	Borggreve-Plastik		
84.99.20↔	S Op a Bwpp, Implnt, Rv o Wchs e Knchnteilstz		

ADRG I29**Komplexe Eingriffe am Schultergelenk**

Prozedur in Tabelle I29-1

DRG I29Z**Komplexe Eingriffe am Schultergelenk****Prozedur I29-1**

78.01.00↔	Knochtx an Skapula, Klav, Rippen und Sternum, n.n.bez.	81.82.10↔	Plst Rk b rz Schllx, Rf d Lbrm glnoidl, arthr
78.01.10↔	Knochtx an Skap u Klav, Gefgestielt m mikrovask Anast	81.82.11↔	Plst Rk b rz Schllx, Kpslrf m Fx a Glnoid, arthr
78.01.11↔	Knochtx an Skap u Klav, Gefgestielt oh mikrovask Anast	81.82.19↔	Plast Reko b rez Schulterluxation, sonstige, arthr
78.01.12↔	Knochentransplantation an Skapula und Klavikula, alloggen	81.82.20↔	Plast Reko b rez Schullux, Ref d Limbus, offen chir
78.01.13↔	Knorpel-Knochentransplantation an Skapula und Klavikula	81.82.21↔	Plst Rk b rz Schllx, Vrd u hnt Pfnnrndplstk
78.01.19↔	Kntx an Skp u Klv, S (zB Spg, krtksp Spn, N Gfgstlts Tx)	81.82.22↔	Plast Reko b rez Schullux, Vord u hint Kapselplastik
78.01.99↔	Knochtx an Skapula, Klav, Rippen und Sternum, sonstige	81.82.29↔	Plast Reko b rez Schullux, sonstige, offen chir
81.23↔	Schulter-Arthrodesse	81.82.99↔	Plast Reko b rez Schulterluxation, sonstige
81.82.00↔	Plast Reko b rez Schulterluxation, n.n.bez.	83.63↔	Plastische Rekonstruktion der Rotatorenmanschette

ADRG I30**Komplexe Eingriffe am Kniegelenk**

Mindestens eine Prozedur in Tabelle I30-1 und Prozedur in Tabelle I30-2

DRG I30Z**Komplexe Eingriffe am Kniegelenk****Prozedur I30-1**

77.16.10↔	S Knchnz oh Knchdrchtr an d Ptl, Explr u Knchnb	77.67.99↔	Lok Res von Knochläs o Gew an Tibia und Fib, sonstige
77.16.11↔	So Knochinzis oh Knochdurchtr an d Patel, Fremdkentf	77.86↔	Sonstige partielle Knochenresektion aus der Patella
77.16.12↔	S Knchnz oh Knchdrchtr an d Ptl, Enl u Entf e Mdräg	77.96↔	Totale Patella-Resektion
77.16.13↔	Sonstige Knochinzis oh Knochdurchtr an d Patel, Drain	78.03.13↔	Knorpel-Knochentransplantation an Radius und Ulna
77.63.00↔	Lok Res von Knochläs o Gew an Rad und Ulna, n.n.bez.	78.06.20↔	Knchtx an d Ptl, Knchtrnsp, Gfgstlnt, oh mkrvsk Anast
77.63.20↔	Debridement an Radius und Ulna	78.16.00↔	Anl e Fixat ext an d Patel (inkl. Rep v Fx), n.n.bez.
77.63.99↔	Lok Res von Knochläs o Gew an Rad und Ulna, sonstige	78.16.10↔	Geschl Reposition e Fx d Patel m Knochfix d Fixat ext
77.67.00↔	Lok Res von Knochläs o Gew an Tibia und Fib, n.n.bez.	78.16.11↔	Off Reposition e Fx d Patella m Knochfix d Fixat ext
77.67.10↔	Lokale Resektion von Knochenläsion oder Gew an Tibia	78.16.99↔	Anl e Fixat ext an d Patel (inkl. Rep von Fx), So
77.67.11↔	Lokale Resektion von Knochenläsion oder -gewebe an Fibula	78.43↔	Sonstige plastische Rekonstruktion an Radius und Ulna
77.67.20↔	Debridement an Tibia	78.56.00↔	Inn Knochfix oh Reposition d Fx an d Patella, n.n.bez.
77.67.21↔	Debridement an Fibula	78.56.10↔	Revision von Osteosynthmat (oh Matwechs) an d Patella

78.56.99↔	Inn Knochfix oh Reposition d Fx an d Patella, sonstige	80.86.00↔	Sonstige Lok Exz oder Destr e Gelläs a Knie, n.n.bez.
78.96↔	Einsetzen eines Knochenwachstumsstimulators an der Patella	80.86.10↔	Arthr lokale Exzision oder Destruktion a Kniegelenk
79.12.00↔	Geschl Rep e Fx an Rad u Ulna m inn Knochfix, n.n.bez.	80.86.11↔	Débridement am Kniegelenk
79.12.10↔	Geschl Rp e dst Rdfx m inn Knchfx d Drht o Zgg/Crcl	80.86.12↔	Zystenexstirpation am Kniegelenk
79.12.11↔	Geschl Rp e dst Rdfx m inn Knchfx d intrmd Drht	80.86.13↔	Exzision eines Meniskusganglions am Kniegelenk
79.12.12↔	Geschl Reposition e dist Radfx m inn Knochfix d Markn	80.86.99↔	Sonstige Lok Exz oder Destr e Gelläs a Knie, sonstige
79.12.19↔	Geschl Rp e dst Rdfx m S inn Knchfx (z.B. d Schraub, Pl)	81.42↔	Five in one Rekonstruktion am Kniegelenk
79.12.20↔	Geschl Rep e sonst Radfx d Draht o Zuggurtung/Cercl	81.43↔	Rekonstruktion am Kniegelenk nach unhappy triad
79.12.21↔	Geschl Rp e snst Rdfx m inn Knchfx d intrmd Drht	81.44.00↔	Stabilisierung der Patella, n.n.bez.
79.12.22↔	Geschl Rep e sonstigen Radfx m inn Knochfix d Markn	81.44.10↔	Stabilisierung der Patella, Retinakulumspaltung, lateral
79.12.29↔	Geschl Rp e snst Rdfx m S inn Knchfx (zB d Sb, Pl)	81.44.11↔	Stb d Ptl, Rtnklmsplntng, ltrl m Züglngsprtion
79.12.30↔	Geschl Rp e Ulnfx m inn Knchfx d Drht o Zgg/Crcl	81.44.12↔	Stab d Patel, Verlagerung d Patellarsehnenansatzes
79.12.31↔	Geschl Rep e Ulnafx m inn Knochfix d intramed Draht	81.44.13↔	Stb d Ptl, Vrlg d Ptlrshhnnstszs m Knchnspn
79.12.32↔	Geschl Reposition e Ulnafraktur m inn Knochfix d Markn	81.44.99↔	Stabilisierung der Patella, sonstige
79.12.39↔	Geschl Rp e Ulnfx m S inn Knchfx (z.B. d Schraub, Pl)	81.45.00↔	Sonstige Rekonstruktion an den Kreuzbändern, n.n.bez.
79.12.99↔	Geschl Rep e Fx an Rad und Ulna m inn Knochfix, So	81.45.19↔	Sonstige Rekonstruktion an den Kreuzbändern, arthr
79.19.30↔	Geschl Reposition e Fx d Patella mit inn Knochfix	81.45.20↔	Reko d vorderen Kreuzb m aut Patsehne, offen chir
79.29.00↔	Off Rep e Fx and bez Kn oh Inn Knochfix, n.n.bez.	81.45.21↔	Reko d hint Kreuzb m aut Patsehne, offen chir
79.29.10↔	Off Rep e einf Fx d Klav und Skapula oh Inn Knochfix	81.45.29↔	Sonstige Rekonstruktion an D Kreuzbändern, offen chir
79.29.11↔	Off Rep e Mehrfragmfx d Klav und Skap oh Inn Knochfix	81.45.99↔	Sonstige Rekonstruktion an den Kreuzbändern, sonstige
79.29.30↔	Offene Reposition e Fx d Patella ohne Inn Knochfix	81.46↔	Sonstige Rekonstruktion am Kollateralband
79.29.99↔	Off Rep e Fx and bez Kn oh Inn Knochfix, sonstige	81.47.00↔	Sonstige Rekonstruktion am Kniegelenk, n.n.bez.
79.36.00↔	Off Rep e Fx an Tibia und Fib m inn Knochfix, n.n.bez.	81.47.10↔	Refixation e osteochondralen Fragmentes a Kniegelenk
79.36.10↔	Off Rp e einf Fx prx Tb m inn Knchfx d (Blount)Klm o int Drht	81.47.11↔	Refixation e osteochondralen Fragm a Kniegelenk, arthr
79.36.11↔	Off Rep e einf Fx d prox Tib m inn Knochfix d Schraube	81.47.14↔	Meniskusrefixation
79.36.12↔	Off Rep e einf Fx d prox Tibia m So inn Knochfix	81.47.15↔	Meniskusrefixation, arthroskopisch
79.36.13↔	Off Rp e Mhrfrgmfx d prx Tb m inn Knchfx d (Blount)Klm	81.47.16↔	Meiniskustransplantation
79.36.14↔	Off Rep e Mehrfragmfx d prox Tibia m So inn Knochfix	81.47.17↔	Knorpeltx u Implant von ivitro herg Gewkult a Kniegel
79.36.32↔	Off Rep e einf Fx d dist Tibia m So inn Knochfix	81.47.18↔	Knorpeltx u Implnt v ivt hrg Gwklt a Kniegl, arthr
79.36.50↔	Off Reposition e einf Fx d prox Fib m inn Knochfix	81.47.19↔	Knöcherne Refixation eines Kreuzbandes, offen chir
79.36.51↔	Off Reposition e Mehrfragmfx d prox Fib m inn Knochfix	81.47.20↔	Knöcherne Refixation eines Kreuzbandes, arthroskopisch
79.39.40↔	Offene Reposition e Fx d Patella mit inn Knochfix	81.47.23↔	Subchondrale Knocheneröffnung am Kniegelenk
79.59.00↔	Off Reposition e Epiphysdiast an and bez Kn, n.n.bez.	81.47.24↔	Subchondrale Knocheneröffnung a Kniegelenk, arthr
79.59.10↔	Offene Reposition einer Epiphysdiastase an der Patella	81.47.25↔	Subch Knocheröff a Kniegel m Einbr e azell Impl, arthr
79.59.99↔	Off Reposition e Epiphysdiast an and bez Kn, sonstige	81.47.26↔	Implnt e ptientnrdvduelln mtllschn Knrprstz a Kniegl
79.86.00↔	Offene Reposition einer Luxation des Knies, n.n.bez.	81.47.27↔	Resektionsarthroplastik am Kniegelenk
79.86.10↔	Off Reposition e Lux d proximalen Tibiofibulargelenks	81.47.30↔	Sonstige Refixation und Naht a Kapselbapp d Kniegel
79.86.19↔	Offene Reposition einer Luxation des Kniegelenks	81.47.31↔	Sonstige Bandplastik am Kniegelenk, offen chirurgisch
79.86.99↔	Offene Reposition einer Luxation des Knies, sonstige	81.47.40↔	Sonstige Reko a Kniegel, Patel und ihr Halteapp
79.92↔	Ni näh bez Operation an Verletzung von Radius und Ulna	81.47.90↔	Sonstige Rekonstruktion am Kniegelenk, arthroskopisch
80.15.00↔	Sonstige Arthrotomie der Hüfte, n.n.bez.	81.47.99↔	Sonstige Rekonstruktion am Kniegelenk, sonstige
80.15.10↔	Arthr Arthrot der Hüfte, Gelenkspülung mit Drainage	81.95.00↔	Nht an Kaps o Lig d übrigen unteren Extrem, n.n.bez.
80.15.11↔	Arthr Arthrot d Hüfte, Entfernung freier Gelenkkörper	81.95.10↔	Nht Kps o Lg d übrgn unt Extm, Nht d vrd Kreuzb, arthr
80.15.12↔	Arthr Arthrot d Hüfte, Einl oder Entf e Medträg	81.95.11↔	Nht Kps o Lg d üb unt Extm, Nht d vrd Kreuzb, offn chr
80.15.20↔	Arthrotomie der Hüfte, Gelenkspülung mit Drainage	81.95.12↔	Nht Kps o Lg d übrgn unt Extm, Nht d hnt Kreuzb, arthr
80.15.21↔	Arthrotomie der Hüfte, Entfernung freier Gelenkkörper	81.95.13↔	Nht Kps o Lg d üb unt Extm, Nht d hnt Kreuzb, offn chr
80.15.99↔	Sonstige Arthrotomie der Hüfte, sonstige	81.95.14↔	Nht Kps o Lg d üb unt Extm, Nht md Kpslb Engr a Mnsks, arthr
80.16.00↔	Sonstige Arthrotomie des Knies, n.n.bez.	81.95.15↔	Nht Kps o Lg d üb unt Extm, Nht md Kpslb Engr a Mnsks, offchr
80.16.10↔	Arthr Arthrot d Kniegelenkes, Gelenkspülung mit Drain	81.95.16↔	Nht Kps o Lg d übrgn unt Extm, Nht d lt Kpslbbp, arthr
80.16.11↔	Arthr Arthrot d Kniegelenkes, Entf freier Gelenkkörper	81.95.17↔	Nht Kps o Lg d üb unt Extm, Nht d lt Kpslbbp, offn chr
80.16.12↔	Arthr Arthrot d Kniegel, Einl oder Entf e Medträg	81.95.18↔	Nht Kps o Lg d üb unt Extm, Nht d drs Kpslbbp, offn chr
80.16.20↔	Arthrot des Kniegelenkes, Gelenkspülung mit Drainage	81.95.99↔	Nht an Kaps o Lig d übrigen unteren Extrem, sonstige
80.16.21↔	S Arthrt d Knies, Arthrt d Kniegl, Entf freier Glkörp	81.96.93↔	So gelrek und gelpf Ingr, Implant/Entf e Kollagenmen
80.16.99↔	Sonstige Arthrotomie des Knies, sonstige	81.96.94↔	S glrk u gplf Engr, Implnt/Entf e Klgnnm, arthr
80.46.00↔	Durchtr von Gelkaps, Lig oder Knorp a Knie, n.n.bez.	81.99.14↔	Arthroskopische Revision eines Gelenkes, Ellbogen
80.46.10↔	Durchtr von Gelkaps, Ligament oder Knorpel a Kniegel	81.99.1a↔	Arthroskopische Revision eines Gelenkes, Kniegelenk
80.46.20↔	Durchtr von Gelkaps, Lig o Knorp a prox Tibiofibgel	81.99.1b↔	Arthr Revision e Gel, Proximales Tibiofibulargelenk
80.46.99↔	Durchtr von Gelkaps, Lig oder Knorp a Knie, sonstige	81.99.24↔	Offen chirurgische Revision eines Gelenkes, Ellbogen
80.6x.00↔	Meniskektomie am Knie, n.n.bez.	81.99.2a↔	Offen chirurgische Revision eines Gelenkes, Kniegelenk
80.6x.10↔	Meniskektomie am Knie, arthroskopisch, partiell	81.99.2b↔	Offen Chir Revision e Gel, Prox Tibiofibulargelenk
80.6x.11↔	Meniskektomie am Knie, arthroskopisch, total	81.99.34↔	Arthroskopische Operation am Gelenkknorpel, Ellbogen
80.6x.20↔	Meniskektomie am Knie, offen chirurgisch, partiell	81.99.3a↔	Arthr Operation a Gelkn und an D Menisken, Kniegelenk
80.6x.21↔	Meniskektomie am Knie, offen chirurgisch, total	81.99.3b↔	Arthr Operation a Gelkn, Proximales Tibiofibulargelenk
80.6x.99↔	Meniskektomie am Knie, sonstige	81.99.4a↔	Offen Chir Op a Gelkn und an D Menisken, Kniegel
80.76.00↔	Synovektomie am Knie, n.n.bez.	81.99.4b↔	Offen Chir Op a Gelkn, Proximales Tibiofibulargelenk
80.76.10↔	Arthroskopische Synovektomie am Kniegelenk	81.99.54↔	Arthrorise und Temporäre Fixation eines Gelenkes, Ellbogen
80.76.11↔	Arthr Synovektomie a proximalen Tibiofibulargelenk	81.99.5a↔	Arthrorise und Temporäre Fixation eines Gelenkes, Kniegelenk
80.76.20↔	Offene Synovektomie am Kniegelenk	81.99.5b↔	Arthr und Temporäre Fix e Gel, Prox Tibiofibulargelenk
80.76.21↔	Offene Synovektomie am proximalen Tibiofibulargelenk	81.99.82↔	Sonstige Arthr Op an Gel und Gelstrukt, Kniegel
80.76.99↔	Synovektomie am Knie, sonstige	81.99.95↔	So offen Chir Op an Gel u Gelkn, Prox Radioulnargelenk

81.99.9a↔ So offen Chir Op an Gel und Gelkn, Prox Tibiofibgel
 84.29.00↔ Sonstige Replantation, n.n.bez.
 84.29.10↔ Sonstige Replantation, Obere Extremität

84.29.20↔ Sonstige Replantation, Untere Extremität
 84.29.99↔ Sonstige Replantation, sonstige

Prozedur I30-2

78.05.10↔ Knocht x a Fem, Gefgestielt mit mikrovasculärer Anast
 78.05.11↔ Knocht x a Fem, Gefgestielt, ohne mikrovasculäre Anast
 78.05.12↔ Knochentransplantation am Femur, allogen
 78.05.13↔ Knorpel-Knochentransplantation am Femur
 78.06.20↔ Kncht x an d Ptl, Kncht ntrsp, Gfgstiel, oh mkrvsk Anast
 79.36.00↔ Off Rep e Fx an Tibia und Fib m inn Knochfix, n.n.bez.
 79.36.10↔ Off Rp e einf Fx prx Tb m inn Knchfx d (Blount)Klm o int Drht
 79.36.11↔ Off Rep e einf Fx d prox Tib m inn Knochfix d Schraube
 79.36.12↔ Off Rep e einf Fx d prox Tibia m So inn Knochfix
 79.36.13↔ Off Rp e Mhrfrgmfx d prx Tb m inn Knchfx d (Blount)Klm
 79.36.14↔ Off Rep e Mehrfragmfx d prox Tibia m So inn Knochfix
 79.36.20↔ Off Rep e einf Tibiaschafffraktur m inn Knochfix
 79.36.30↔ Off Rp e einf Fx d dst Tb m inn Knchfx d Mrkn o wnkst Pl
 79.36.31↔ Off Rp e einf Fx d dstaln Tb m inn Knchfx d S Pl
 79.36.32↔ Off Rep e einf Fx d dist Tibia m So inn Knochfix
 79.36.40↔ Off Rep e Mehrfragmfx So Teile d Tibia m inn Knochfix
 79.36.50↔ Off Reposition e einf Fx d prox Fib m inn Knochfix
 79.36.51↔ Off Reposition e Mehrfragmfx d prox Fib m inn Knochfix
 79.36.60↔ Off Rp e einf Fblschffrkt m inn Knchfx d Mrkn

79.36.61↔ Off Rep e einf Fibrulaschafffraktur m So inn Knochfix
 79.36.62↔ Off Rp e Mhrfrgmfx d Fblschfts m inn Knchfx d (wnkst) Pl
 79.36.63↔ Off Rp e Mhrfrgmfx d Fblschfts m S inn Knchfx
 79.36.70↔ Off Rp e einf Fx d dst Fb m inn Knchfx d (Blount)Klm
 79.36.71↔ Off Rep e einf Fx d dist Fib m inn Knochfix d Pl
 79.36.72↔ Off Rep e einf Fx d dist Fib m sonstiger inn Knochfix
 79.36.73↔ Off Reposition e Mehrfragmfx d dist Fib m inn Knochfix
 79.36.99↔ Off Rep e Fx an Tibia und Fib m inn Knochfix, sonstige
 81.42↔ Five in one Rekonstruktion am Kniegelenk
 81.43↔ Rekonstruktion am Kniegelenk nach unhappy triad
 81.45.00↔ Sonstige Rekonstruktion an den Kreuzbändern, n.n.bez.
 81.45.19↔ Sonstige Rekonstruktion an den Kreuzbändern, arthr
 81.45.20↔ Reko d vorderen Kreuzb m aut Patsehne, offen chir
 81.45.21↔ Reko d hint Kreuzb m aut Patsehne, offen chir
 81.45.29↔ Sonstige Rekonstruktion an D Kreuzbändern, offen chir
 81.45.99↔ Sonstige Rekonstruktion an den Kreuzbändern, sonstige
 81.96.93↔ So gelrek und gelpl Eingr, Implant/Entf e Kollagenmen
 81.96.94↔ S girk u gipl Engr, Implnt/Entf e Kllgnmn, arthr

ADRG I31

Mehrere komplexe Eingriffe an Ellenbogengelenk und Unterarm oder gelenkübergreifende Weichteildistraktion bei angeborenen Anomalien der Hand

Mindestens zwei Prozeduren in Tabelle I31-1 oder Beidseitige Prozedur in Tabelle I31-2 oder Prozedur in Tabelle I31-3

DRG I31Z

Mehrere komplexe Eingriffe an Ellenbogengelenk und Unterarm oder gelenkübergreifende Weichteildistraktion bei angeborenen Anomalien der Hand

Prozedur I31-1

77.23↔ Keilosteotomie an Radius und Ulna
 77.33.00↔ Sonstige Knochendurchtrennung an Radius und Ulna, n.n.bez.
 77.33.10↔ Kortikotomie bei Segmenttransport an Radius und Ulna
 77.33.20↔ Knochendurchtrennung an distaler Ulna und Ulnaschaft
 77.33.99↔ Sonstige Knochendurchtrennung an Radius und Ulna, sonstige
 77.69.12↔ Lokale Resektion von Knochenläsion oder -gewebe am Becken
 77.69.22↔ Debridement am Becken
 77.83↔ Sonstige partielle Knochenresektion an Radius und Ulna
 77.93↔ Totale Resektion von Radius und Ulna
 78.03.10↔ Knocht x an Rad und Ulna, Gefgestielt m mikrovascul Anast
 78.03.11↔ Knocht x an Rad u Ulna, Gefgestielt oh mikrovascul Anast
 78.03.12↔ Knochentransplantation an Radius und Ulna, allogen
 78.03.13↔ Knorpel-Knochentransplantation an Radius und Ulna
 78.13.00↔ Anl e Fxt ext an Rd u Uln (nkl. Rp v Fx), n.n.bz.
 78.13.10↔ Geschl Reposition e dist Radfx m Knochfix d Fixat ext
 78.13.11↔ Geschl Rep e sonstigen Radfx m Knochfix d Fixat ext
 78.13.12↔ Off Reposition e dist Radfx m Knochfix d Fixat ext
 78.13.13↔ Off Rep e sonstigen Radfx m Knochfix d Fixat ext
 78.13.20↔ Geschl Reposition e Ulnafraktur m Knochfix d Fixat ext
 78.13.99↔ Anl e Fixat ext an Rad und Ulna (inkl. Rep von Fx), So
 78.23.00↔ Verkürzungsosteotomie an Radius und Ulna, n.n.bez
 78.23.10↔ Temporäre Epiphyseodese an Radius und Ulna
 78.23.11↔ Permanente Epiphyseodese an Radius und Ulna
 78.23.12↔ Therapeutische Epiphyseolyse an Radius und Ulna
 78.23.99↔ Verkürzungsosteotomie an Radius und Ulna, sonstige
 78.29.30↔ Temporäre Epiphyseodese am Becken
 78.29.31↔ Permanente Epiphyseodese am Becken
 78.29.32↔ Therapeutische Epiphyseolyse am Becken
 78.29.39↔ Sonstige Verkürzungsosteotomie am Becken
 78.43↔ Sonstige plastische Rekonstruktion an Radius und Ulna
 78.49.12↔ Sonstige plastische Rekonstruktion am Becken

78.53.00↔ Inn Knochfix oh Rep d Fx an Rad und Ulna, n.n.bez.
 78.53.10↔ Revision von Osteosynthmat (oh Matwechs) an Radius
 78.53.20↔ Revision von Osteosynthmat (oh Matwechs) an Ulna
 78.53.99↔ Inn Knochfix oh Rep d Fx an Rad und Ulna, sonstige
 78.93↔ Eins eines Knochenwachstumsstimulators an Radius und Ulna
 79.22.00↔ Off Rep e Fx an Rad und Ulna oh Inn Knochfix, n.n.bez.
 79.22.10↔ Off Reposition e dist Radiusfraktur ohne Inn Knochfix
 79.22.19↔ Off Reposition e sonstigen Radfx oh Inn Knochfix
 79.22.20↔ Offene Reposition einer Ulnafraktur ohne innere Knochenfixation
 79.22.99↔ Off Rep e Fx an Rad und Ulna oh Inn Knochfix, sonstige
 79.32.00↔ Off Rep e Fx an Rad und Ulna m inn Knochfix, n.n.bez.
 79.32.10↔ Offene Reposition e dist Radiusfraktur m inn Knochfix
 79.32.19↔ Off Reposition e sonstigen Radfx m inn Knochfix
 79.32.29↔ Offene Reposition einer Ulnafraktur mit innerer Knochenfixation
 79.32.99↔ Off Rep e Fx an Rad und Ulna m inn Knochfix, sonstige
 79.52.00↔ Off Rep e Epiphysdiast an Rad und Ulna, n.n.bez.
 79.52.10↔ Offene Reposition einer Epiphysdiastase am distalen Radius
 79.52.20↔ Off Rep e sonstigen Epiphysdiast an Rad und Ulna
 79.52.99↔ Off Rep e Epiphysdiast an Rad und Ulna, sonstige
 79.62↔ Débridement einer offenen Fraktur an Radius und Ulna
 79.82↔ Offene Reposition einer Luxation des Ellbogens
 80.12.00↔ Sonstige Arthrotomie des Ellbogens, n.n.bez.
 80.12.10↔ Arthr Arthrot d Ellenbogens, Gelenkspülung mit Drain
 80.12.11↔ Arthr Arthrot d Ellb, Entfernung freier Gelenkkörper
 80.12.12↔ Arthr Arthrot d Ellb, Einl oder Entf e Medträg
 80.12.20↔ Arthrotomie des Ellenbogens, Gelenkspülung mit Drainage
 80.12.21↔ Arthrot d Ellenbogens, Entfernung freier Gelenkkörper
 80.12.99↔ Sonstige Arthrotomie des Ellbogens, sonstige
 80.42↔ Durchtr von Gelkaps, Ligament oder Knorpel a Ellb
 80.72.00↔ Synovektomie am Ellbogen, n.n.bez.
 80.72.10↔ Arthroskopische Synovektomie am Ellbogen

80.72.20↔	Offene Synovektomie am Ellbogen	81.85.30↔	Prothetischer Ersatz der distalen Humerusgelenkfläche
80.72.99↔	Synovektomie am Ellbogen, sonstige	81.85.32↔	Sonstige Rekonstruktion am Ellbogen, Ulnakopfprothese
81.24↔	Ellbogen-Arthrodese	81.85.99↔	Sonstige Rekonstruktion am Ellbogen, sonstige
81.85.00↔	Sonstige Rekonstruktion am Ellbogen, n.n.bez.	81.99.14↔	Arthroskopische Revision eines Gelenkes, Ellbogen
81.85.10↔	Refixation e osteochondralen Fragmentes a Ellb, arthr	81.99.24↔	Offen chirurgische Revision eines Gelenkes, Ellbogen
81.85.11↔	Refixation e osteochondralen Fragm a Ellb, offen chir	81.99.34↔	Arthroskopische Operation am Gelenkknorpel, Ellbogen
81.85.14↔	Knorpeltx u Implant a Ellb v ivit herg Gewkult, arthr	81.99.44↔	Offen chirurgische Operation am Gelenkknorpel, Ellbogen
81.85.15↔	Knorpeltx u Implant a Ellb v ivt hrg Gwklt, offn chr	81.99.54↔	Arthrorise und Temporäre Fixation eines Gelenkes, Ellbogen
81.85.18↔	Subchondrale Knocheneröffnung a Ellenbogen, arthr	81.99.94↔	Sonstige offen Chir Operationen an Gel und Gelkn, Ellb
81.85.19↔	Subchondrale Knocheneröffnung a Ellenbogen, offen chir	81.99.95↔	So offen Chir Op an Gel u Gelkn, Prox Radioulnargelenk
81.85.20↔	Subch Knocheröff a Ellb m Einbr e azell Impl, arthr	83.83↔	Plastische Rekonstruktion eines Ringbandes
81.85.21↔	Resektionsarthroplastik am Ellenbogengelenk		

Prozedur I31-2

77.23↔	Keilosteotomie an Radius und Ulna	79.22.00↔	Off Rep e Fx an Rad und Ulna oh Inn Knochfix, n.n.bez.
77.33.00↔	Sonstige Knochendurchtrennung an Radius und Ulna, n.n.bez.	79.22.10↔	Off Reposition e dist Radiusfraktur ohne Inn Knochfix
77.33.10↔	Kortikotomie bei Segmenttransport an Radius und Ulna	79.22.19↔	Off Reposition e sonstigen Radfx oh Inn Knochfix
77.33.20↔	Knochendurchtrennung an distaler Ulna und Ulnaschaft	79.22.20↔	Offene Reposition einer Ulnafraktur ohne innere Knochenfixation
77.33.99↔	Sonstige Knochendurchtrennung an Radius und Ulna, sonstige	79.22.99↔	Off Rep e Fx an Rad und Ulna oh Inn Knochfix, sonstige
77.63.00↔	Lok Res von Knochläs o Gew an Rad und Ulna, n.n.bez.	79.32.00↔	Off Rep e Fx an Rad und Ulna m inn Knochfix, n.n.bez.
77.63.20↔	Debridement an Radius und Ulna	79.32.10↔	Offene Reposition e dist Radiusfraktur m inn Knochfix
77.63.99↔	Lok Res von Knochläs o Gew an Rad und Ulna, sonstige	79.32.19↔	Off Reposition e sonstigen Radfx m inn Knochfix
77.83↔	Sonstige partielle Knochenresektion an Radius und Ulna	79.32.29↔	Offene Reposition einer Ulnafraktur mit innerer Knochenfixation
77.93↔	Totale Resektion von Radius und Ulna	79.32.99↔	Off Rep e Fx an Rad und Ulna m inn Knochfix, sonstige
78.03.10↔	Knochtx an Rad und Ulna, Gefgestielt m mikrovask Anast	79.52.00↔	Off Rep e Epiphysdiast an Rad und Ulna, n.n.bez.
78.03.11↔	Knochtx an Rad u Ulna, Gefgestielt oh mikrovask Anast	79.52.10↔	Offene Reposition einer Epiphysdiastase am distalen Radius
78.03.12↔	Knochen transplantation an Radius und Ulna, allogene	79.52.20↔	Off Rep e sonstigen Epiphysdiast an Rad und Ulna
78.03.13↔	Knorpel-Knochen transplantation an Radius und Ulna	79.52.99↔	Off Rep e Epiphysdiast an Rad und Ulna, sonstige
78.13.00↔	Anl e Fxt ext an Rd u Uln (nkl. Rp v Fx), n.n.bz.	79.62↔	Débridement einer offenen Fraktur an Radius und Ulna
78.13.10↔	Geschl Reposition e dist Radfx m Knochfix d Fixat ext	79.82↔	Offene Reposition einer Luxation des Ellbogens
78.13.11↔	Geschl Rep e sonstigen Radfx m Knochfix d Fixat ext	79.92↔	Ni näh bez Operation an Verletzung von Radius und Ulna
78.13.12↔	Off Reposition e dist Radfx m Knochfix d Fixat ext	80.12.00↔	Sonstige Arthrotomie des Ellbogens, n.n.bez.
78.13.13↔	Off Rep e sonstigen Radfx m Knochfix d Fixat ext	80.12.10↔	Arthr Arthrot d Ellenbogens, Gelenkspülung mit Drain
78.13.20↔	Geschl Reposition e Ulnafraktur m Knochfix d Fixat ext	80.12.11↔	Arthr Arthrot d Ellb, Entfernung freier Gelenkkörper
78.13.99↔	Anl e Fixat ext an Rad und Ulna (inkl. Rep von Fx), So	80.12.12↔	Arthr Arthrot d Ellb, Einl oder Entf e Medträg
78.23.00↔	Verkürzungsteotomie an Radius und Ulna, n.n.bez.	80.12.20↔	Arthrotomie des Ellenbogens, Gelenkspülung mit Drainage
78.23.10↔	Temporäre Epiphyseodese an Radius und Ulna	80.12.21↔	Arthrot d Ellenbogens, Entfernung freier Gelenkkörper
78.23.11↔	Permanente Epiphyseodese an Radius und Ulna	80.12.99↔	Sonstige Arthrotomie des Ellbogens, sonstige
78.23.12↔	Therapeutische Epiphyseolyse an Radius und Ulna	80.42↔	Durchtr von Gelkaps, Ligament oder Knorpel a Ellb
78.23.99↔	Verkürzungsteotomie an Radius und Ulna, sonstige	80.72.00↔	Synovektomie am Ellbogen, n.n.bez.
78.43↔	Sonstige plastische Rekonstruktion an Radius und Ulna	80.72.10↔	Arthroskopische Synovektomie am Ellbogen
78.53.00↔	Inn Knochfix oh Rep d Fx an Rad und Ulna, n.n.bez.	80.72.20↔	Offene Synovektomie am Ellbogen
78.53.10↔	Revision von Osteosynthmat (oh Matwechs) an Radius	80.72.99↔	Synovektomie am Ellbogen, sonstige
78.53.20↔	Revision von Osteosynthmat (oh Matwechs) an Ulna	81.24↔	Ellbogen-Arthrodese
78.53.99↔	Inn Knochfix oh Rep d Fx an Rad und Ulna, sonstige	81.84↔	Totalprothese des Ellbogens
79.12.00↔	Geschl Rep e Fx an Rad u Ulna m inn Knochfix, n.n.bez.	81.85.00↔	Sonstige Rekonstruktion am Ellbogen, n.n.bez.
79.12.10↔	Gschl Rp e dst Rdfx m inn Knchfx d Drht o Zgg/Crcl	81.85.10↔	Refixation e osteochondralen Fragmentes a Ellb, arthr
79.12.11↔	Gschl Rp e dst Rdfx m inn Knchfx d intrmd Drht	81.85.11↔	Refixation e osteochondralen Fragm a Ellb, offen chir
79.12.12↔	Geschl Reposition e dist Radfx m inn Knochfix d Markn	81.85.14↔	Knorpeltx u Implant a Ellb v ivit herg Gewkult, arthr
79.12.19↔	Gschl Rp e dst Rdfx m S inn Knchfx (z.B. d Schraub, Pl)	81.85.15↔	Knorpeltx u Implant a Ellb v ivt hrg Gwklt, offn chr
79.12.20↔	Geschl Rep e sonst Radfx d Draht o Zuggurtung/Cercl	81.85.18↔	Subchondrale Knocheneröffnung a Ellenbogen, arthr
79.12.21↔	Gschl Rp e snst Rdfx m inn Knchfx d intrmd Drht	81.85.19↔	Subchondrale Knocheneröffnung a Ellenbogen, offen chir
79.12.22↔	Geschl Rep e sonstigen Radfx m inn Knochfix d Markn	81.85.20↔	Subch Knocheröff a Ellb m Einbr e azell Impl, arthr
79.12.29↔	Gschl Rp e snst Rdfx m S inn Knfx (zB d Sb, Pl)	81.85.21↔	Resektionsarthroplastik am Ellenbogengelenk
79.12.30↔	Gschl Rp e Ulnfx m inn Knchfx d Drht o Zgg/Crcl	81.85.30↔	Prothetischer Ersatz der distalen Humerusgelenkfläche
79.12.31↔	Geschl Rep e Ulnafx m inn Knochfix d intramed Draht	81.85.32↔	Sonstige Rekonstruktion am Ellbogen, Ulnakopfprothese
79.12.32↔	Geschl Reposition e Ulnafraktur m inn Knochfix d Markn	81.85.99↔	Sonstige Rekonstruktion am Ellbogen, sonstige
79.12.39↔	Gschl Rp e Ulnfx m S inn Knchfx (z.B. d Schraub, Pl)	81.99.14↔	Arthroskopische Revision eines Gelenkes, Ellbogen
79.12.99↔	Geschl Rep e Fx an Rad und Ulna m inn Knochfix, So	83.83↔	Plastische Rekonstruktion eines Ringbandes

Prozedur I31-3

82.82↔	Plastische Rekonstruktion einer Spalthand
--------	---

ADRG I32**Eingriffe an Handgelenk und Hand**

Hauptdiagnose in Tabelle I32-1 und mindestens eine Prozedur in Tabelle I32-3 oder mindestens eine Prozedur in Tabelle I32-4

DRG I32A**Eingriffe an Handgelenk und Hand mit mehrzeitigem komplexen oder mässig komplexen Eingriff**

(Mindestens eine Prozedur in Tabelle I32-5 oder jede Prozedur in Tabelle I32-6 außer I32-7) und mindestens zwei Behandlungen, die mindestens einem Tag auseinander liegen in [mindestens zwei Prozeduren in Tabelle I32-8]

DRG I32B**Eingriffe an Handgelenk und Hand ohne mehrzeitigen Eingriff, mit komplexem oder mässig komplexem Eingriff, Alter < 6 Jahre**

(Mindestens eine Prozedur in Tabelle I32-5 oder jede Prozedur in Tabelle I32-6 außer I32-7) und Alter < 6 Jahre

DRG I32C**Eingriffe an Handgelenk und Hand ohne mehrzeitigen Eingriff, mit komplexem oder mässig komplexem Eingriff, mit komplizierendem Eingriff oder bei angeborener Anomalie der Hand, Alter > 5 Jahre**

(Mindestens eine Prozedur in Tabelle I32-5 oder jede Prozedur in Tabelle I32-6 außer I32-7) und (Prozedur in Tabelle I32-9 oder Diagnose in Tabelle I32-2)

DRG I32D**Eingriffe an Handgelenk und Hand ohne mehrzeitigen Eingriff, ohne komplexen Eingriff, ohne komplizierenden Eingriff, ausser bei angeborener Anomalie der Hand, mit mässig komplexem Eingriff, Alter > 5 Jahre**

Mindestens eine Prozedur in Tabelle I32-5 oder jede Prozedur in Tabelle I32-6 außer I32-7

DRG I32E**Eingriffe an Handgelenk und Hand ohne komplexe oder mässig komplexe Eingriffe****Hauptdiagnose I32-1**

C40.1	BNB kurze Knochen obere Extremität	M18.4	Sonstige sekundäre Rhizarthrose, beidseitig
C47.1	BNB: Periph Nerven obere Extremität, einschliessl Schulter	M18.5	Sonstige sekundäre Rhizarthrose
C49.1	BNB: Bindegew u and WeichtGew ob Extr, einschli Schult	M18.9	Rhizarthrose, nnbez
D16.1	Gutart Neubildung kurze Knochen obere Extremität	M20.0	Deformität eines od mehrerer Finger
D21.1	So GNB Bgw/and Weichteilgew ob Extrem, Schulter	M21.84	Sonst nbez erworbene Deformitäten Hand
M00.04	Arthrit/Polyarth d Staphylokokken Hand	M21.94	Erworbene Deformität Hand, nnbez
M00.14	Arthrit/Polyarth d Pneumokokken Hand	M24.04	Freier Gelenkkörper Hand
M00.24	Arthrit/Polyarth d sonst Streptokokken Hand	M24.14	Sonst Gelenkknorpelschädigungen Hand
M00.84	Arthrit/Polyarth d sonst nbez bakt Erreger Hand	M24.34	Patho Lux/Sublux Gelenk, aonkl, Hand
M00.94	Eitrige Arthritis, nnbez, Hand	M24.44	Habit Lux/Sublux Gelenk Hand
M02.04	Arthritis nach intestinale Bypass Hand	M24.54	Gelenkkontraktur Hand
M02.14	Postenteritische Arthritis Hand	M24.64	Ankylose ein Gelenk Hand
M02.24	Arthritis nach Impfung Hand	M24.84	Sonst nbez Gelenkschädigungen, aonkl, Hand
M02.34	Reiter-Krankheit Hand	M24.94	Gelenkschädigung, nnbez, Hand
M02.84	Sonst reaktive Arthritiden Hand	M25.04	Hämarthros Hand
M02.94	Reaktive Arthritis, nnbez, Hand	M25.14	Gelenkfistel Hand
M11.04	Apatitrheumatismus Hand	M25.24	Schlottergelenk Hand
M11.14	Familiäre Chondrokalzinose Hand	M25.34	Sonst Instabilität ein Gelenk Hand
M11.24	Sonst Chondrokalzinose Hand	M25.44	Gelenkerguss Hand
M11.84	Sonst nbez Kristall-Arthropathien Hand	M25.54	Gelenkschmerz Hand
M11.94	Kristall-Arthropathie, nnbez, Hand	M25.64	Gelenksteife, aonkl, Hand
M12.14	Kaschin-Beck-KH Hand	M25.74	Osteophyt Hand
M12.24	Villonoduläre Synovitis (pigmentiert) Hand	M25.84	Sonstige nbez Gelenk-KH Hand
M12.34	Palindromer Rheumatismus Hand	M25.94	Gelenk-KH, nnbez, Hand
M12.44	Hydrops intermittens Hand	M65.84	Sonst Synovitis u Tenosynovitis Hand
M12.54	Traumatische Arthropathie Hand	M66.24	Spontanruptur von Strecksehnen Hand
M12.84	Sonst nbez Arthropathien, aonkl, Hand	M66.30	Spontanruptur von Beugesehnen, mehrere Lok
M13.14	Monarthritis, aonkl, Hand	M66.34	Spontanruptur von Beugesehnen Hand
M13.84	Sonst nbez Arthritis Hand	M72.0	Fibromatose Palmarfaszie [Dupuytren-Kontraktur]
M13.94	Arthritis, nnbez, Hand	M86.04	Akute hämatogene Osteomyelitis Hand
M18.0	Primäre Rhizarthrose, beidseitig	M86.14	Sonstige akute Osteomyelitis Hand
M18.1	Sonstige primäre Rhizarthrose	M86.24	Subakute Osteomyelitis Hand
M18.2	Posttraumatische Rhizarthrose, beidseitig	M86.34	Chron multifokale Osteomyelitis Hand
M18.3	Sonstige posttraumatische Rhizarthrose	M86.44	Chron Osteomyelitis m Fistel, Hand

M86.54	Sonst chron hämatogene Osteomyelitis Hand	S62.24	Fraktur 1. Mittelhandknochen, Kopf
M86.64	Sonstige chron Osteomyelitis Hand	S62.30	Fraktur sonst Mittelhandknochens: Teil nnbez
M86.84	Sonstige Osteomyelitis Hand	S62.31	Fraktur eines sonstigen Mittelhandknochens: Basis
M86.94	Osteomyelitis, nnbez, Hand	S62.32	Fraktur eines sonstigen Mittelhandknochens: Schaft
M87.14	Knochennekrose d Arzneimittel Hand	S62.33	Fraktur eines sonstigen Mittelhandknochens: Kollum
M87.24	Knochennekrose d vorangegang Trauma Hand	S62.34	Fraktur eines sonstigen Mittelhandknochens: Kopf
M87.34	Sonst sek Knochennekrose Hand	S62.4	Multiple Frakturen Mittelhandknochen
M87.84	Sonstige Knochennekrose Hand	S62.50	Fraktur Daumen, Teil nnbez
M87.94	Knochennekrose, nnbez, Hand	S62.51	Fraktur Daumen, proximale Phalanx
M89.64	Osteopathie nach Poliomyelitis Hand	S62.52	Fraktur Daumen, distale Phalanx
Q68.1	Angeborene Deformität Hand	S62.60	Fraktur eines sonstigen Fingers, Teil nnbez
Q69.0	Akzessorische(r) Finger	S62.61	Fraktur eines sonst Fingers, proximale Phalanx
Q69.1	Akzessorische(r) Daumen	S62.62	Fraktur eines sonstigen Fingers, mittlere Phalanx
Q70.0	Miteinander verwachsene Finger	S62.63	Fraktur eines sonstigen Fingers, distale Phalanx
Q70.1	Schwimmhautbildung an Fingern	S62.7	Multiple Frakturen Finger
Q71.0	Angeborenes vollständiges Fehlen obere Extremität(en)	S62.8	Fraktur sonst u nnbez Teile Handgelenk u Hand
Q71.1	Angeb Fehlen Ober- u Unterarm b vorhandener Hand	S63.10	Luxation Finger, Teil nnbez
Q71.3	Angeborenes Fehlen Hand od ein/mehr Finger	S63.11	Luxation Finger, Metakarpophalangeal (-Gelenk)
Q71.6	Spalthand	S63.12	Luxation Finger, Interphalangeal (-Gelenk)
S56.0	Verletzt Beugemuskl-/sehn, Daumen, in Höhe Unterarm	S63.2	Multiple Luxationen Finger
S56.1	Verletzt Beugemuskl-/sehn ein/mehr, so Finger, i Höhe UA	S63.4	Traumat Ruptur, Bänder Finger MCP-/InterphalGelenk
S56.3	Verletzt Streck-,Abduktormusk-/sehn, Daumen, in Höhe UA	S63.60	Verstauchung Zerrung ein/mehr Finger, Teil nnbez
S56.4	Verletzt Streckmusk-/sehn ein/mehr, so Finger, in Höhe UA	S63.61	Verstauch Zerr ein/mehr Finger, Metakarpophal(-Gelenk)
S62.20	Fraktur 1. Mittelhandknochen, Teil nnbez	S63.62	Verstauch Zerr ein/mehr Finger, Interphalangeal (-Gelenk)
S62.21	Fraktur 1. Mittelhandknochen, Basis	S63.68	Verstauchung Zerrung ein/mehr Finger, sonst Teile
S62.22	Fraktur 1. Mittelhandknochen, Schaft	S63.7	Verstauchung Zerrung sonst u nnbez Teile Hand
S62.23	Fraktur 1. Mittelhandknochen, Kollum	T87.0	Komplik d replantierte (Teile der) obere(n) Extremität

Diagnose I32-2

M84.14	Nichtvereinigung Frakturenden [Pseudarthr] Hand	Q71.1	Angeb Fehlen Ober- u Unterarm b vorhandener Hand
M96.0	Pseudarthrose nach Fusion od Arthrorese	Q71.2	Angeborenes Fehlen Unterarm u Hand
Q68.1	Angeborene Deformität Hand	Q71.3	Angeborenes Fehlen Hand od ein/mehr Finger
Q70.0	Miteinander verwachsene Finger	Q71.4	Longitudinaler Reduktionsdefekt Radius
Q70.1	Schwimmhautbildung an Fingern	Q71.5	Longitudinaler Reduktionsdefekt Ulna
Q70.4	Polysyndaktylie	Q71.6	Spalthand
Q70.9	Syndaktylie, nnbez	Q71.8	Sonstige Reduktionsdefekte ob Extremität(en)
Q71.0	Angeborenes vollständiges Fehlen obere Extremität(en)	Q71.9	Reduktionsdefekt obere Extremität, nnbez

Prozedur I32-3

78.00↔	Knochentransplantation, ohne Angabe der Lokalisation	83.82.29↔	Transplantation e lok Muskel oder Faszip, And Lok
78.03.13↔	Knorpel-Knochentransplantation an Radius und Ulna	83.82.30↔	Transplantation e osteom o osteofasz Lp, Kopf und Ha
81.28↔	Interphalangeal-Arthrorese	83.82.31↔	Tx e osteom o osteofasz Lp, Schult und Axilla
82.82↔	Plastische Rekonstruktion einer Spalthand	83.82.32↔	Transplantation e osteom o osteofasz Lp, Oba und Ellb
82.89.00↔	Sonstige plastische Operationen an der Hand, n.n.bez.	83.82.33↔	Transplantation e osteom o osteofasz Lp, Unterarm
82.89.10↔	Sehnenscheidenplastik an der Hand	83.82.34↔	Tx e osteom o osteofasz Lp, Bruw, Bauch und Rücken
82.89.11↔	Knöcherner Ref von Bänder d Handwur und Mitthand	83.82.35↔	Tx e osteom o osteofasz Lp, Leist u Genreg u Gesäss
82.89.12↔	Knöcherner Refixation von sonstigen Bänder der Hand	83.82.36↔	Transplantation e osteom o osteofasz Lp, Untere Extrem
82.89.13↔	Glübrigreifnd Weichteildstrktion b kng Anm d Hnd	83.82.39↔	Transplantation e osteom o osteofasz Lp, And Lok
82.89.14↔	Radialisierung bei kongenitalen Anomalien der Hand	83.82.40↔	Tx e snst Lppntx m mkrvsk Anst aus M o Fsz, Kpf u H
82.89.15↔	Rs v Schnürngm n pltschr Rk b kng Anm d Hnd	83.82.41↔	Tx e snst Lppntx m mkrvsk Anst aus M o Fsz, Schlft u Axll
82.89.16↔	Transfer einer Zehe als Fingerersatz	83.82.42↔	Tx e snst Lppntx m mkrvsk Anst aus M o Fsz, Ob u Ellb
82.89.99↔	Sonstige plastische Operationen an der Hand, sonstige	83.82.43↔	Tx e snst Lppntx m mkrvsk Anst aus M o Fsz, Unt
83.82.00↔	Muskel- oder Faszientransplantation, n.n.bez.	83.82.44↔	Tx e so Lppntx m mkrvsk Anst aus M o Fsz, Brw, Bauch u Rücken
83.82.10↔	Faszientransplantation, Kopf und Hals	83.82.45↔	Tx e so Lppntx m mkrvsk Anst aus M o Fsz, Leist u Gnrg u Gsäss
83.82.11↔	Faszientransplantation, Schulter und Axilla	83.82.46↔	Tx e snst Lppntx m mkrvsk Anst aus M o Fsz, Unt Extrem
83.82.12↔	Faszientransplantation, Oberarm und Ellenbogen	83.82.47↔	Tx e snst Lppntx m mkrvsk Anst aus M o Fsz, And Lk
83.82.13↔	Faszientransplantation, Unterarm	83.82.99↔	Muskel- oder Faszientransplantation, sonstige
83.82.14↔	Faszientransplantation, Brustwand, Bauch und Rücken	84.21↔	Daumen-Replantation
83.82.15↔	Fasztx, Leisten und Genitalregion und Gesäss	84.22↔	Finger-Replantation (ausser Daumen)
83.82.16↔	Faszientransplantation, Untere Extremität	84.23.00↔	Replantation von Vorderarm, Handgelenk oder Hand, n.n.bez.
83.82.19↔	Faszientransplantation, Andere Lokalisation	84.23.10↔	Replantation von Vorderarm
83.82.20↔	Transplantation e lok M oder Faszip, Kopf und Ha	84.23.11↔	Replantation von Handgelenk oder Hand
83.82.21↔	Transplantation e lok M o Faszip, Schult und Axilla	84.23.99↔	Replantation von Vorderarm, Handgelenk oder Hand, sonstige
83.82.22↔	Transplantation e lok M o Faszip, Oberarm und Ellb	84.29.00↔	Sonstige Replantation, n.n.bez.
83.82.23↔	Transplantation e lok Muskel oder Faszip, Unterarm	84.29.10↔	Sonstige Replantation, Obere Extremität
83.82.24↔	Tx e lok M o Faszip, Bruw, Bauch und Rücken	84.29.20↔	Sonstige Replantation, Untere Extremität
83.82.25↔	Tx e lok M o Faszip, Leist und Genreg und Gesäss		
83.82.26↔	Transplantation e lok M oder Faszip, Untere Extrem		

84.29.99↔	Sonstige Replantation, sonstige	86.67.10↔	Kleinfl temporäres HautRegenerationsgraft an D Kopf
86.62.00↔	Sonstiges Hauttransplantat an die Hand, n.n.bez.	86.67.11↔	Kleinflächiges temporäres Haut-Regenerationsgraft an den Hals
86.62.10↔	Kleinflächiges Spalthauttransplantat an die Hand	86.67.12↔	Kleinfl temporäres HautRegenergraft an Schult und Oba
86.62.20↔	Grossflächiges Spalthauttransplantat an die Hand	86.67.13↔	Kleinfl temporäres HautRegenergraft an D Unterarm
86.62.99↔	Sonstiges Hauttransplantat an die Hand, sonstiges	86.67.14↔	Kleinflächiges temporäres Haut-Regenerationsgraft an die Hand
86.63.00↔	Vollhauttransplantat an andere Lokalisationen, n.n.bez.	86.67.15↔	Kleinfl temp HautRegenergraft an Bruw und Rücken
86.63.10↔	Kleinfl Vollhaut an D Kopf (auss Lip und Mund)	86.67.16↔	Kleinfl temporäres HautRegenergraft an d Bauchreg
86.63.11↔	Kleinflächiges Vollhauttransplantat an den Hals	86.67.17↔	Kleinfl temp HautRegenergraft an d untere Extrem
86.63.12↔	Kleinflächiges Vollhauttransplantat an Schulter und Oberarm	86.67.19↔	Kleinfl temporäres HautRegenerationsgraft an And Lok
86.63.13↔	Kleinflächiges Vollhauttransplantat an den Unterarm	86.67.20↔	Grofl temporäres HautRegenerationsgraft an D Kopf
86.63.15↔	Kleinfl Vollhauttransplantat an Bruw, Bauch und Rücken	86.67.21↔	Grossflächiges temporäres Haut-Regenerationsgraft an den Hals
86.63.16↔	Kleinfl Vollhauttransplantat an d Leisten und Genreg	86.67.22↔	Grofl temporäres HautRegenergraft an Schulter und Oba
86.63.17↔	Kleinflächiges Vollhauttransplantat an das Gesäss	86.67.23↔	Grossfl temporäres Haut-Regenerationsgraft an den Unterarm
86.63.18↔	Kleinfl Vollhauttransplantat an Os und Unterschenkel	86.67.24↔	Grossflächiges temporäres Haut-Regenerationsgraft an die Hand
86.63.19↔	Kleinflächiges Vollhauttransplantat an andere Lokalisation	86.67.25↔	Grofl temporäres HautRegenergraft an Bruw und Rücken
86.63.1a↔	Kleinflächiges Vollhauttransplantat an den Fuss	86.67.26↔	Grofl temporäres HautRegenerationsgraft an d Bauchreg
86.63.20↔	Grofl Vollhaut an D Kopf (auss Lip und Mund)	86.67.27↔	Grofl temporäres HautRegenergraft an d untere Extrem
86.63.21↔	Grossflächiges Vollhauttransplantat an den Hals	86.67.29↔	Grofl temporäres HautRegenerationsgraft an And Lok
86.63.22↔	Grossflächiges Vollhauttransplantat an Schulter und Oberarm	86.67.30↔	Permanenter Hautersatz durch Epidermisersatzmaterial
86.63.23↔	Grossflächiges Vollhauttransplantat an den Unterarm	86.67.31↔	Permanenter Hautersatz durch Dermisersatzmaterial
86.63.25↔	Grofl Vollhauttransplantat an Bruw, Bauch und Rücken	86.67.99↔	Haut-Regenerationsgraft, sonstige
86.63.26↔	Grofl Vollhauttransplantat an d Leisten und Genreg	86.70↔	Gestielte oder freie Lappen, n.n.bez.
86.63.27↔	Grossflächiges Vollhauttransplantat an das Gesäss	86.72↔	Verschiebung eines gestielten Lappens
86.63.28↔	Grofl Vollhauttransplantat an Os und Unterschenkel	86.73.00↔	Anbr von gestieltem oder fr Lappen an d Hand, n.n.bez.
86.63.29↔	Grossflächiges Vollhauttransplantat an andere Lokalisation	86.73.10↔	Kleinflächige Dehnungsplastik an die Hand
86.63.2a↔	Grossflächiges Vollhauttransplantat an den Fuss	86.73.11↔	Kleinflächige Verschiebe-Rotationsplastik an die Hand
86.63.99↔	Vollhauttransplantat an andere Lokalisation, sonstige	86.73.12↔	Kleinflächige Transpositionsplastik an die Hand
86.65.00↔	Heterologe Hauttransplantation, n.n.bez.	86.73.13↔	Kleinflächige Insellappenplastik an die Hand
86.65.10↔	Kleinflächige heterologe Hauttx an D Kopf	86.73.14↔	Kleinflächige Z-Plastik an die Hand
86.65.11↔	Kleinflächige heterologe Hauttransplantation an den Hals	86.73.20↔	Grossflächige Dehnungsplastik an die Hand
86.65.12↔	Kleinflächige heterol Hauttx an Schulter und Oberarm	86.73.21↔	Grossflächige Verschiebe-Rotationsplastik an die Hand
86.65.13↔	Kleinflächige heterologe Hauttransplantation an den Unterarm	86.73.22↔	Grossflächige Transpositionsplastik an die Hand
86.65.14↔	Kleinflächige heterologe Hauttransplantation an die Hand	86.73.23↔	Grossflächige Insellappenplastik an die Hand
86.65.15↔	Kleinflächige heterologe Hauttx an Bruw und Rücken	86.73.24↔	Grossflächige Z-Plastik an die Hand
86.65.16↔	Kleinflächige heterologe Hauttransplantation an die Bauchregion	86.73.29↔	Sonstige lokale Lappenplastik an die Hand
86.65.17↔	Kleinflächige heterologe Hauttx an d untere Extrem	86.73.30↔	Anbr von fr Lappen mit mikrovasculärer Anast an d Hand
86.65.19↔	Kleinflächige heterologe Hauttx an And Lokalisation	86.73.40↔	Anbr von gestielt reg o gestielt Fernl an d Hand
86.65.20↔	Grossflächige heterologe Hauttransplantation an den Kopf	86.73.80↔	Komb plastische Eingriffe an Haut und Unterhaut der Hand
86.65.21↔	Grossflächige heterologe Hauttransplantation an den Hals	86.73.99↔	Anbr von gestielten oder fr Lappen an d Hand, sonstige
86.65.22↔	Grofl heterologe Hauttx an Schulter und Oberarm	86.74.24↔	Kleinflächige Verschiebe-Rotationsplastik an der Hand
86.65.23↔	Grossflächige heterologe Hauttransplantation an den Unterarm	86.75.00↔	Revision von gestieltem oder freiem Lappen, n.n.bez.
86.65.24↔	Grossflächige heterologe Hauttransplantation an die Hand	86.75.10↔	Revision von gestielt o fr Lp o fr Hauttx d Kopfes
86.65.25↔	Grofl heterologe Hauttx an Bruw und Rücken	86.75.11↔	Revision von gestielt o fr Lp o fr Hauttx d Halses
86.65.26↔	Grossflächige heterologe Hauttransplantation an Bauchregion	86.75.12↔	Rev von gestielt o fr Lp o fr Hauttx von Schult u Oba
86.65.27↔	Grofl heterologe Hauttx an d untere Extrem	86.75.13↔	Revision von gestielt o fr Lp o fr Hauttx d Unterarmes
86.65.29↔	Grofl heterologe Hauttx an And Lokalisation	86.75.14↔	Revision von gestielt oder fr Lp oder fr Hauttx d Hand
86.65.30↔	Transplantation von Schweinehaut	86.75.15↔	Rev von gestielt o fr Lp o fr Hauttx d Bruw und Rücken
86.65.40↔	Prm Hautrstz d zweischchtgs DrmsEpdrmsErstzmtrial	86.75.16↔	Revision von gestielt o fr Lp o fr Hauttx d Bauchreg
86.65.99↔	Heterologe Hauttransplantation, sonstige	86.75.17↔	Rev von gestielt o fr Lp o fr Hauttx d unteren Extrem
86.66.00↔	Homologe Hauttransplantation, n.n.bez.	86.75.19↔	Revision von gestielt o fr Lp o fr Hauttx and Lok
86.66.10↔	Kleinflächige homologe Hauttransplantation an den Kopf	86.75.99↔	Revision von gestieltem oder freiem Lappen, sonstige
86.66.11↔	Kleinflächige homologe Hauttransplantation an den Hals	86.85.00↔	Korrektur einer Syndaktylie, n.n.bez.
86.66.12↔	Kleinflächige homologe Hauttx an Schulter und Oberarm	86.85.30↔	Tr e kmpl Syndkt m Vrschpl, Kppnpl o Seitnbrk, d Hnd
86.66.13↔	Kleinflächige homologe Hauttransplantation an den Unterarm	86.85.40↔	Tr e kmpl Syndkt m Vrschpl, Kppnpl o Seitnbrk, d Fsss
86.66.14↔	Kleinflächige homologe Hauttransplantation an die Hand	86.85.50↔	Res gedop Ant b Syndakt o Polydakt m Gelrek, d Hand
86.66.15↔	Kleinflächige homologe Hauttx an Bruw und Rücken	86.85.60↔	Res gedop Ant b Syndakt o Polydakt m Gelrek, d Fusses
86.66.16↔	Kleinflächige homologe Hauttransplantation an die Bauchregion	86.85.70↔	Korrektur e Polysyndaktylie d Fusion gedop Ant, d Hand
86.66.17↔	Kleinflächige homologe Hauttx an d untere Extrem	86.85.80↔	Korr e Polysyndaktylie d Fusion gedop Ant, d Fusses
86.66.19↔	Kleinflächige homologe Hauttx an And Lokalisation	86.85.99↔	Korrektur einer Syndaktylie, sonstige
86.66.20↔	Grossflächige homologe Hauttransplantation an den Kopf	86.88.00↔	Sonstige (temporäre) Weichteildeckung, n.n.bez.
86.66.21↔	Grossflächige homologe Hauttransplantation an den Hals	86.88.10↔	Klfl Weichteildeckung d kult Keratinozyten a Kopf
86.66.22↔	Grofl homologe Hauttx an Schulter und Oberarm	86.88.11↔	Klfl Weichteildeckung d kultivierte Keratinozyten a Ha
86.66.23↔	Grossflächige homologe Hauttransplantation an den Unterarm	86.88.12↔	Klfl Weichtd d kult Keratinozyten an Schult u Oba
86.66.24↔	Grossflächige homologe Hauttransplantation an die Hand	86.88.13↔	Klfl Weichteildeckung d kult Keratinozyten a Unterarm
86.66.25↔	Grofl homologe Hauttransplantation an Bruw und Rücken	86.88.14↔	Klfl Weichteildeckung d kult Keratinozyten an d Hand
86.66.26↔	Grossflächige homologe Hauttransplantation an die Bauchregion	86.88.15↔	Klfl Weichtd d kult Keratinozyten a Bruw u Rücken
86.66.27↔	Grofl homologe Hauttransplantation an d untere Extrem	86.88.16↔	Klfl Weichtd d kult Keratinozyten an d Bauchreg
86.66.29↔	Grossfl homologe Hauttransplantation an andere Lokalisation	86.88.17↔	Klfl Weichtd d kult Keratinozyten an d unt Extrem
86.66.99↔	Homologe Hauttransplantation, sonstige		
86.67.00↔	Haut-Regenerationsgraft, n.n.bez.		

86.88.19↔	Klfl Weichteildeckung d kult Keratinozyten an and Lok	86.88.91↔	Sonstige temporäre Weichteildeckung am Hals
86.88.20↔	Klfl temp Weichteildeckung d Komb mehr Verf a Kopf	86.88.92↔	Sonstige temporäre Weichteildeckung an Schulter und Oberarm
86.88.21↔	Klfl temp Weichteildeckung d Komb mehr Verfahren a Ha	86.88.93↔	Sonstige temporäre Weichteildeckung am Unterarm
86.88.22↔	Klfl temp Weichtd d Komb mehr Verf an Schult u Oba	86.88.94↔	Sonstige temporäre Weichteildeckung an der Hand
86.88.23↔	Klfl temp Weichteildeckung d Komb mehr Verf a Unta	86.88.95↔	Sonstige temporäre Weichteildeckung an Brustwand und Rücken
86.88.24↔	Klfl temp Weichteildeckung d Komb mehr Verf an d Hand	86.88.96↔	Sonstige temporäre Weichteildeckung an der Bauchregion
86.88.25↔	Klfl temp Weichtd d Komb mehr Verf an Bruw u Rücken	86.88.97↔	Sonstige temporäre Weichteildeckung an der unteren Extremität
86.88.26↔	Klfl temp Weichtd d Komb mehr Verf an d Bauchreg	86.88.99↔	Sonstige temporäre Weichteildeckung, sonstige
86.88.27↔	Klfl temp Weichtd d Komb mehr Verf an d unt Extrem	86.89.00↔	Sonstige Plast Reko an Haut und Subkutan, n.n.bez.
86.88.29↔	Klfl temp Weichteildeckung d Komb mehr Verf an and Lok	86.89.10↔	Lappenstieldurchtrennung nach Hautplastik am Kopf
86.88.30↔	Grfl Weichtd d kit Krtznzyt an and Teil d Kpfs	86.89.11↔	Lappenstieldurchtrennung nach Hautplastik am Hals
86.88.31↔	Grofl Weichteildeckung d kult Keratinozyten a Ha	86.89.12↔	Lappenstieldurchtrennung n Hautplastik an Schulter u Axilla
86.88.32↔	Grofl Weichtd d kult Keratinozyten an Schult u Oba	86.89.13↔	Lappenstdurcht nach Hautpl an Oberarm und Ellb
86.88.33↔	Grofl Weichteildeckung d kult Keratinozyten a Unterarm	86.89.14↔	Lappenstieldurchtrennung nach Hautplastik am Unterarm
86.88.34↔	Grofl Weichteildeckung d kult Keratinozyten an d Hand	86.89.15↔	Lappenstieldurchtrennung nach Hautplastik an der Hand
86.88.35↔	Grofl Weichtd d kult Keratinozyten an Bruw u Rücken	86.89.16↔	Lappenstdurcht nach Hautpl an Bruw, Bauch und Rücken
86.88.36↔	Grofl Weichtd d kult Keratinozyten an d Bauchreg	86.89.17↔	Lappenstdurcht nach Hautpl an d Leisten und Genreg
86.88.37↔	Grofl Weichtd d kult Keratinozyten an d unt Extrem	86.89.18↔	Lappenstieldurchtrennung nach Hautplastik am Gesäss
86.88.39↔	Grofl Weichteildeckung d kult Keratinozyten an and Lok	86.89.19↔	Lappenstdurcht nach Hautpl an and Lokalisation
86.88.40↔	Grfl tmp Weichtd d Kmb mhr Vrf an and Teil d Kpfs	86.89.1a↔	Lappenstdurcht nach Hautpl an Oberschenkel und Knie
86.88.41↔	Grofl temp Weichteildeckung d Komb mehr Verfahren a Ha	86.89.1b↔	Lappenstdurcht nach Hautpl an Unterschenkel und Fuss
86.88.42↔	Grofl temp Weichtd d Komb mehr Verf an Schult u Oba	86.89.80↔	Revision einer Hautplastik am Kopf
86.88.43↔	Grofl temp Weichteildeckung d Komb mehr Verf a Unta	86.89.84↔	Revision einer Hautplastik am Unterarm
86.88.44↔	Grofl temp Weichteildeckung d Komb mehr Verf an d Hand	86.89.85↔	Revision einer Hautplastik an der Hand
86.88.45↔	Grofl temp Weichtd d Komb mehr Verf an Bruw u Rücken	86.89.87↔	Revision e Hautpl an d Leisten und Genreg und a Gesäss
86.88.46↔	Grofl temp Weichtd d Komb mehr Verf an d Bauchreg	86.89.88↔	Revision einer Hautplastik an der unteren Extremität
86.88.47↔	Grofl temp Weichtd d Komb mehr Verf an d unt Extrem	86.89.89↔	Revision einer Hautplastik an anderer Lokalisation
86.88.49↔	Grofl temp Weichtd d Komb mehr Verf an and Lok	86.89.99↔	Sonstige Plast Reko an Haut und Subkutan, sonstige
86.88.90↔	Sonstige temporäre Weichteildeckung am Kopf		

Prozedur I32-4

04.43.00↔	Entlastung am Karpaltunnel, n.n.bez.	78.09.91↔	Kntx an And näh bz Kn, au Gschk, Gfgstiel o mkrvsk Anst
04.43.10↔	Entlastung am Karpaltunnel, endoskopisch	78.09.92↔	Knochtx an And näher bez Kn, auss Gschk, allog
04.43.99↔	Entlastung am Karpaltunnel, sonstige	78.14.00↔	Anl e Fxt ext an Krpl u Mtkrp (nkl. Rp v Fx), n.n.bz.
77.04.00↔	Sequestrektomie an Karpalia und Metakarpalia, n.n.bez.	78.14.10↔	Gschl Rp e Fx an Krpl u Mtkrp m Knchfx d Fxt ext
77.04.10↔	Sepuestrek an Karpal und Metakarp, oh Einl e Medträg	78.14.11↔	Off Rp e Fx an Krpl u Mtkrp m Knchfx d Fxt ext
77.04.11↔	Sepuestrek an Karpal und Metakarp, m Einl e Medträg	78.14.99↔	Anl e Fxt ext an Krpl u Mtkrp (nkl. Rp v Fx), S
77.04.99↔	Sequestrektomie an Karpalia und Metakarpalia, sonstige	78.19.10↔	Geschl Rep e Fx von Phal d Hand m Knochfix d Fixat ext
77.14.00↔	S Knchnz oh Knchdrchr an Krpl u Mtkrp, n.n.bz.	78.19.11↔	Off Rep e Fx von Phal d Hand m Knochfix d Fixat ext
77.14.10↔	S Knchnz oh Knchdrchr an Krpl u Mtkrp, Explr u Knchnb	78.24.00↔	Verkürzungsosteotomie an Karpalia und Metakarpalia, n.n.bez.
77.14.11↔	S Knchnz oh Knchdrchr an Krpl u Mtkrp, Frmdkntf	78.24.10↔	Temporäre Epiphyseodese an Karpalia und Metakarpalia
77.14.12↔	S Knchnz oh Knchdrchr an Krpl u Mk, Enl u Ef e Mdtrg	78.24.11↔	Permanente Epiphyseodese an Karpalia und Metakarpalia
77.14.13↔	S Knchnz oh Knchdrchr an Krpl u Mtkrp, Drain	78.24.12↔	Therapeutische Epiphyseolyse an Karpalia und Metakarpalia
77.14.99↔	So Knochinzis oh Knochdurchtr an Karpal u Metakarp, So	78.24.99↔	Verkürzungsosteotomie an Karpalia und Metakarpalia, sonstige
77.24↔	Keilosteotomie an Karpalia und Metakarpalia	78.29.10↔	Temporäre Epiphyseodese an Phalangen der Hand
77.29.10↔	Keilosteotomie an Phalangen der Hand	78.29.11↔	Permanente Epiphyseodese an Phalangen der Hand
77.34.00↔	Sonstige Knochdurchtr an Karpal und Metakarp, n.n.bez.	78.29.12↔	Therapeutische Epiphyseolyse an Phalangen der Hand
77.34.10↔	(De-)rotationsosteotomie an Karpalia und Metakarpalia	78.29.19↔	Sonstige Verkürzungsosteotomie an Phalangen der Hand
77.34.11↔	Kompl (mehrd) Osteotomie an Karpal und Metakarpalia	78.34↔	Verlängerungsosteotomie an Karpalia und Metakarpalia
77.34.99↔	Sonstige Knochdurchtr an Karpal und Metakarp, sonstige	78.39.10↔	Verlängerungsosteotomie an Phalangen der Hand
77.39.10↔	(De-)Rotationsosteotomie an Phalangen der Hand	78.44↔	Sonst plastische Rekonstruktion an Karpalia und Metakarpalia
77.39.19↔	Sonstige Knochendurchtrennung an Phalangen der Hand	78.49.11↔	Sonstige plastische Rekonstruktion an Phalangen der Hand
77.64.00↔	Lk Rs v Knchläs o Gw an Krpl u Mtkrp, n.n.bz.	78.52.00↔	Inn Knochfix ohne Reposition d Fx a Hum, n.n.bez.
77.64.20↔	Debridement an Karpalia und Metakarpalia	78.52.10↔	Revision von Osteosynthesematerial (oh Matwechs) a Hum
77.64.99↔	Lok Res von Knochläs o Gew an Karpal und Metakarp, So	78.52.99↔	Inn Knochfix ohne Reposition d Fx a Hum, sonstige
77.69.10↔	Lok Resektion von Knochläs o Gew an Phalangen d Hand	78.53.00↔	Inn Knochfix oh Rep d Fx an Rad und Ulna, n.n.bez.
77.69.20↔	Debridement an Phalangen der Hand	78.53.10↔	Revision von Osteosynthmat (oh Matwechs) an Radius
77.84↔	Sonst partielle Knochenresektion an Karpalia und Metakarpalia	78.53.20↔	Revision von Osteosynthmat (oh Matwechs) an Ulna
77.89.10↔	Sonstige partielle Knochenresektion an Phalangen der Hand	78.53.99↔	Inn Knochfix oh Rep d Fx an Rad und Ulna, sonstige
77.94↔	Totale Resektion von Karpalia und Metakarpalia	78.54.00↔	Inn Knchfx oh Rp d Fx an Krpl u Mtkrp, n.n.bz.
77.99.10↔	Totale Knochenresektionen an Phalangen der Hand	78.54.10↔	Rev v Osteosynthmat (oh Matwechs) an Karpal u Metakarp
78.04.10↔	Knchtx an Krpl u Mtkrp, Gfgstiel m mkrvsk Anst	78.54.99↔	Inn Knochfix oh Rep d Fx an Karpal und Metakarp, So
78.04.11↔	Knchtnrnsn an Krpl u Mtkrp, Gfgstiel oh mkrvsk Anst	78.59.10↔	Rev von Osteosynthmat (oh Matwechs) an Phal d Hand
78.04.12↔	Knochentransplantation an Karpalia und Metakarpalia, allog	78.94↔	Einsetz e Knochwachststimul an Karpal und Metakarpalia
78.04.13↔	Knorpel-Knochentransplantation an Karpalia und Metakarpalia	79.13.00↔	Gschl Rp e Fx an Krpl u Mtkrp m inn Knchfx, n.n.bz.
78.09.10↔	Knochtx an Phal d Hand, Gefgestielt m mikrovask Anast	79.13.10↔	Gschl Rp e Fx an Krpl u Mtkrp m inn Knchfx d wnkst Pl
78.09.11↔	Knochtx an Phal d Hand, Gefgestielt oh mikrovask Anast	79.13.19↔	Gschl Rp e Fx an Krpl u Mk m S inn Knfx (zB d Sb, Pl, Dt)
78.09.12↔	Knochentransplantation an Phalangen der Hand, allog	79.13.99↔	Gschl Rp e Fx an Krpl u Mtkrp m inn Knchfx, S
78.09.90↔	Kntx an And näh bz Kn, au Gschk, Gfgstiel m mkrvsk Anst	79.14.00↔	Geschl Reposition e Fingfx mit inn Knochfix, n.n.bez.

79.14.10↔	Geschl Rep e Fingfx m inn Knochfix d winkelstabile Pl	81.96.20↔	Sonstige Rekonstruktion an Gelenken, Handgelenk, n.n.bez.
79.14.19↔	Geschl Rp e Fngfx m S inn Knfx (zB d Sb, Pl, Dt)	81.96.21↔	So Reko an Gel, Hdgel, Ref e osteoch Fragm, arthr
79.14.99↔	Geschl Reposition e Fingfx mit inn Knochfix, sonstige	81.96.22↔	So Reko an Gel, Hdgel, Ref e osteoch Fragm, offen chir
79.23↔	Off Rep e Fx an Karpal und Metakarp oh Inn Knochfix	81.96.25↔	S Rk Gl, Hdgl, Knrpltx u Implnt v ivt hrg Gwklt, arthr
79.24↔	Offene Reposition e Fingfx ohne innere Knochenfixation	81.96.26↔	S Rk Gl, Hdgl, Knrpltx u Impl v ivt hrg Gwklt, offn chr
79.33.00↔	Off Rp e Fx an Krpl u Mtkrp m inn Knchfx, n.n.bez.	81.96.29↔	Sonstige Rekonstruktion an Gelenken, Handgelenk, sonstige
79.33.10↔	Off Rp e Fx an Krpl u Mtkrp m inn Knchfx d (Blount)Klm	81.96.2a↔	So Reko an Gel, Hdgel, Subchondrale Knocheneröf, arthr
79.33.19↔	Off Rep e Fx an Karpal und Metakarp m So inn Knochfix	81.96.2b↔	So Reko an Gel, Hdgel, Subch Knocheneröf, offen chir
79.33.99↔	Off Rep e Fx an Karpal und Metakarp m inn Knochfix, So	81.96.2c↔	S Rk Gl, Hdgl, Sbch Knchnröf m Enbr e azll Impl, arthr
79.34↔	Offene Reposition e Fingfx mit innerer Knochenfixation	81.96.95↔	S glrk u glpl Engr Implnt e Endprth an Gl d ob Extrm, S
79.63↔	Débridement einer offenen Fraktur an Karpalia und Metakarpalia	81.96.98↔	Sonstige gelrek und gelppl Eingr, Resektpl a Hdgel
79.64↔	Débridement einer offenen Fingerfraktur	81.97.00↔	Revision einer Gelenkprothese a d ob Extremität, nnbez
79.83.00↔	Offene Reposition einer Luxation des Handgelenks, n.n.bez.	81.97.10↔	Revision e Gelproth an d oberen Extremität, ohne Wechsel
79.83.10↔	Off Rep einer Luxation des distales Radioulnargelenks	81.97.15↔	Revision und Wechsel einer Handgelenkendoprothese
79.83.99↔	Offene Reposition einer Luxation des Handgelenks, sonstige	81.97.16↔	Revision und Wechsel einer Daumensattelgelenkproth
79.84↔	Offene Reposition einer Luxation von Hand und Fingern	81.97.17↔	Revision und Wechsel e sonstigen Fingergelenkproth
79.93↔	Ni näh bez Op an Verletzung von Karpal und Metakarp	81.97.99↔	Revision einer Gelenkprothese an der oberen Extremität, so
79.94↔	Nicht näher bez Operation an Verletzung d Fingknöchel	81.99.15↔	Arthroskopische Revision eines Gelenkes, Handgelenk
80.13.00↔	Sonstige Arthrotomie des Handgelenks, n.n.bez.	81.99.25↔	Offen chirurgische Revision eines Gelenkes, Handgelenk
80.13.10↔	Arthr Arthrot d Handgelenkes, Gelenkspülung mit Drain	81.99.35↔	Arthroskopische Operation am Gelenkknorpel, Handgelenk
80.13.11↔	Arthr Arthrot d Handgelenkes, Entf freier Gelenkkörper	81.99.45↔	Offen chirurgische Operation am Gelenkknorpel, Handgelenk
80.13.12↔	Arthr Arthrot d Handgel, Einl oder Entf e Medträg	81.99.81↔	Sonstige Arthr Op an Gel und Gelstrukt, Handgelenk
80.13.20↔	Arthrot des Handgelenkes, Gelenkspülung mit Drainage	81.99.96↔	Sonstige offen Chir Op an Gel und Gelkn, Hdgel
80.13.21↔	Arthrot d Handgelenkes, Entfernung freier Gelenkkörper	82.02↔	Myotomie an der Hand
80.13.99↔	Sonstige Arthrotomie des Handgelenks, sonstige	82.04↔	Inzision und Drainage von Palmar- oder Thenarraum
80.14.00↔	Sonstige Arthrotomie von Hand und Fingern, n.n.bez.	82.09.00↔	Sonstige Inzision an den Weichteilen der Hand, n.n.bez.
80.14.10↔	Arthrot von Hand und Fingern, Gelenkspülung mit Drain	82.09.10↔	S Inzs an D Weicht d Hnd, Shnnfchsplntng an d Hnd
80.14.99↔	Sonstige Arthrotomie von Hand und Fingern, sonstige	82.09.99↔	Sonstige Inzision an den Weichteilen der Hand, sonstige
80.43.00↔	Durchtr von Gelkap, Lig oder Knorp a Hdgel, n.n.bez.	82.11.00↔	Tenotomie der Hand, n.n.bez.
80.43.10↔	Drchtr v Gikp, Lg o Knrp a Hdgl, Drchtr d Bändr d Hndwr	82.11.10↔	Tenotomie der Hand, Handgelenk, perkutan
80.43.20↔	Drchtr v Gikp, Lg o Knrp a Hdgl, Exz v Bändr d Hndwr	82.11.11↔	Tenotomie der Hand, Finger, perkutan
80.43.90↔	Drchtr v Gikp, Lg o Knrp a Hdgl, S Op an Bändrn d Hndwr	82.11.20↔	Tenotomie der Hand, offen chirurgisch
80.43.99↔	Durchtr von Gelkap, Lig oder Knorp a Hdgel, sonstige	82.11.99↔	Tenotomie der Hand, sonstige
80.44.00↔	Durchtr v Gelkap, Lig o Knorp an Hand u Fing, n.n.bez.	82.12↔	Fasziotomie der Hand
80.44.10↔	Drchtr v Gikps, Lg o Knrp, Drchtr d Bändr d Mtthnd	82.19.00↔	Sonstige Durchtrennung von Weichteilen der Hand, n.n.bez.
80.44.11↔	Drchtr v Gikps, Lg o Knrp, Drchtr d Rtnklm fixrm	82.19.10↔	So Durchtr v Weichteilen d Hand, Durchtr v Mn d Hand
80.44.20↔	Drchtr v Gikps, Lg o Knrp, Exz v Bändrn d Mtthnd	82.19.99↔	Sonstige Durchtrennung von Weichteilen der Hand, sonstige
80.44.21↔	Drchtr v Gikps, Lg o Knrp, Exz v snst Bändrn d Hnd	82.21↔	Exzision einer Läsion an einer Sehenscheide der Hand
80.44.90↔	Drchtr v Gikps, Lg o Knrp, S Op an Bändrn d Mtthnd	82.22↔	Exzision einer Läsion an einem Handmuskel
80.44.91↔	Drchtr v Gikps, Lg o Knrp, S Op an snst Bändrn d Hnd	82.29↔	Exzision einer anderen Läsion an den Weichteilen der Hand
80.44.99↔	Durchtr von Gelkap, Lig o Knorp an Hand und Fing, So	82.33↔	Sonstige Tenonektomie an der Hand
80.73.00↔	Synovektomie am Handgelenk, n.n.bez.	82.35.00↔	Sonstige Fasziotomie der Hand, n.n.bez.
80.73.10↔	Arthroskopische Synovektomie am Handgelenk	82.35.10↔	Fasziotomie der Hohlhand
80.73.20↔	Offene Synovektomie am Handgelenk	82.35.11↔	Fasziotomie der Hand und Finger mit Neurolyse
80.73.99↔	Synovektomie am Handgelenk, sonstige	82.35.12↔	Fasziotomie d Hand und Fing m Neurolyse und Arteriolekt
80.83.00↔	Sonstige Lok Exz oder Destr e Gelläs a Hdgel, n.n.bez.	82.35.13↔	Fasziotomie der Hand und Finger mit Arthrolyse
80.83.11↔	Débridement am Handgelenk	82.35.99↔	Sonstige Fasziotomie der Hand, sonstige
80.83.12↔	Zystenexstirpation am Handgelenk	82.36↔	Sonstige Myektomie der Hand
80.83.99↔	Sonstige Lok Exz oder Destr e Gelläs a Hdgel, sonstige	82.39.00↔	Sonstige Exzision von Weichteilen der Hand, n.n.bez.
80.84.00↔	So Lok Exz o Destr e Gelläs an Hand und Fing, n.n.bez.	82.39.10↔	So Exz v Weicht d Hand, Exz v Sehenscheiden d Hand
80.84.10↔	Débridement an Gelenken der Handwurzel	82.39.99↔	Sonstige Exzision von Weichteilen der Hand, sonstige
80.84.20↔	Débridement an sonstigen Gelenken der Hand und Finger	82.41↔	Naht an einer Sehenscheide der Hand
80.84.99↔	So Lok Exz o Destr e Gelläs an Hand und Fing, So	82.42↔	Sekundäre Naht an einer Beugesehne der Hand
81.25↔	Arthrodese am Radiokarpalgelenk	82.43↔	Sekundäre Naht an einer anderen Sehne der Hand
81.26↔	Arthrodese am Karpometakarpalgelenk	82.44↔	Sonstige Naht an einer Beugesehne der Hand
81.27↔	Arthrodese am Metakarpophalangealgelenk	82.45↔	Sonstige Naht an einer anderen Sehne der Hand
81.71.00↔	Arthropl m Implant a Metakarpophal und lpg, n.n.bez.	82.46.00↔	Naht an Muskel oder Faszie der Hand, n.n.bez.
81.72↔	Arthropl ohne Implant a Metakarpophalangeal und lpg	82.46.10↔	Naht an einer Faszie der Hand
81.74.00↔	Arthropl m Implant a Karpok oder Karpomgel, n.n.bez.	82.46.20↔	Naht an einem Muskel der Hand
81.74.10↔	Implantation einer Daumensattelgelenkendoprothese	82.46.99↔	Naht an Muskel oder Faszie der Hand, sonstige
81.74.99↔	Arthropl m Implant a Karpok oder Karpomgel, sonstige	82.51↔	Verlängerung einer Sehne der Hand
81.75↔	Arthropl ohne Implant a Karpok oder Kmpg	82.52↔	Verkürzung einer Sehne der Hand
81.79.10↔	Implantation einer sonstigen Fingergelenkendoprothese	82.53↔	Reinsertion einer Sehne der Hand
81.79.99↔	Arthropl m Implant a Metakarpophal und lpg, sonstige	82.54↔	Reinsertion eines Muskels der Hand
81.93.00↔	Naht an Kapsel oder Ligament der oberen Extremitäten, n.n.bez.	82.55↔	Sonstige Längenänderung an Muskel oder Sehne der Hand
81.93.10↔	Naht des Bandapparates der Klavikula	82.56↔	Sonstiger Transfer oder Transplantation einer Sehne der Hand
81.93.20↔	Naht des radioulnaren Ringbandes	82.57.00↔	Sonstige Transposition einer Sehne der Hand, n.n.bez.
81.93.21↔	Naht des distalen radioulnaren Bandapparates	82.57.10↔	So Transp e Sehn d Hand, Transp e Beugesehne d Hand
81.93.30↔	Naht an Kapsel o Lig d ob Extremität, Handwur und Mitthand	82.57.99↔	Sonstige Transposition einer Sehne der Hand, sonstige
81.93.99↔	Naht an Kapsel o Ligament der oberen Extremitäten, sonst	82.58↔	Sonstiger Transfer oder Transplantation eines Handmuskels

82.59↔	Sonstige Transposition eines Handmuskels	84.02↔	Amputation und Exartikulation am Daumen
82.61↔	Pollizisation mit Übertragung von Nerven und Blutversorgung	84.91↔	Amputation, n.n.bez.
82.69↔	Sonstige Rekonstruktion des Daumens	86.27↔	Débridement an Nagel, Nagelbett oder Nagelfalz
82.71↔	Rekonstruktion eines Ringbandes	86.61.00↔	Vollhauttransplantat an die Hand, n.n.bez.
82.72.00↔	Plast Op an d Hand m M o FaszTransplantat, n.n.bez.	86.61.10↔	Kleinflächiges Vollhauttransplantat an die Hand
82.72.10↔	Plastische Op m M o FaszTransplantat an e Fing	86.61.20↔	Grossflächiges Vollhauttransplantat an die Hand
82.72.11↔	Plast Op m M o FaszTransplantat an sonst Teil d Hand	86.61.99↔	Vollhauttransplantat an die Hand, sonstige
82.72.99↔	Plast Op an d Hand m M o FaszTransplantat, sonstiges	86.62.00↔	Sonstiges Hauttransplantat an die Hand, n.n.bez.
82.79↔	Plastische Op an d Hand m and Transplantat o Implant	86.62.10↔	Kleinflächiges Spalthauttransplantat an die Hand
82.81↔	Transfer eines Fingers, ausgenommen Daumen	86.62.20↔	Grossflächiges Spalthauttransplantat an die Hand
82.82↔	Plastische Rekonstruktion einer Spalthand	86.62.99↔	Sonstiges Hauttransplantat an die Hand, sonstiges
82.83↔	Plastische Rekonstruktion bei Makrodaktylie	86.73.00↔	Anbr von gestieltem oder fr Lappen an d Hand, n.n.bez.
82.84↔	Plastische Rekonstruktion bei Mallet-Finger	86.73.10↔	Kleinflächige Dehnungsplastik an die Hand
82.85↔	Sonstige Tenodese an der Hand	86.73.11↔	Kleinflächige Verschiebe-Rotationsplastik an die Hand
82.86.00↔	Sonstige Tenoplastik an der Hand, n.n.bez.	86.73.12↔	Kleinflächige Transpositionsplastik an die Hand
82.86.10↔	Tenoplastik von Beugesehen der Hand	86.73.13↔	Kleinflächige Insellappenplastik an die Hand
82.86.11↔	Schaffung eines Transplantlagers für Sehnen an der Hand	86.73.14↔	Kleinflächige Z-Plastik an die Hand
82.86.12↔	Revision (ohne Wechsel) e Sehnenimplantates an d Hand	86.73.20↔	Grossflächige Dehnungsplastik an die Hand
82.86.13↔	Wechsel eines Sehnenimplantates an der Hand	86.73.21↔	Grossflächige Verschiebe-Rotationsplastik an die Hand
82.86.99↔	Sonstige Tenoplastik an der Hand, sonstige	86.73.22↔	Grossflächige Transpositionsplastik an die Hand
82.89.00↔	Sonstige plastische Operationen an der Hand, n.n.bez.	86.73.23↔	Grossflächige Insellappenplastik an die Hand
82.89.10↔	Sehnscheidenplastik an der Hand	86.73.24↔	Grossflächige Z-Plastik an die Hand
82.89.11↔	Knöcherne Ref von Bänder d Handwur und Mitthand	86.73.29↔	Sonstige lokale Lappenplastik an die Hand
82.89.12↔	Knöcherne Refixation von sonstigen Bänder der Hand	86.73.30↔	Anbr von fr Lappen mit mikrovaskulärer Anast an d Hand
82.89.13↔	Glübrgreifnd Weichteildstrktion b kng Anm d Hnd	86.73.40↔	Anbr von gestielt reg o gestielt Fernl an d Hand
82.89.14↔	Radialisation bei kongenitalen Anomalien der Hand	86.73.80↔	Komb plastische Eingriffe an Haut und Unterhaut der Hand
82.89.15↔	Rs v Schnürrngm n pltschr Rk b kng Anm d Hnd	86.73.99↔	Anbr von gestielten oder fr Lappen an d Hand, sonstige
82.89.16↔	Transfer einer Zehe als Fingerersatz	86.74.24↔	Kleinflächige Verschiebe-Rotationsplastik an der Hand
82.89.99↔	Sonstige plastische Operationen an der Hand, sonstige	86.86↔	Onychoplastik
84.01↔	Amput und Exartikulation an e Finger (ausgen a Daum)		

Prozedur I32-5

78.00↔	Knochen transplantation, ohne Angabe der Lokalisation	83.82.15↔	Fasztx, Leisten und Genitalregion und Gesäss
78.03.13↔	Knorpel-Knochen transplantation an Radius und Ulna	83.82.16↔	Faszientransplantation, Untere Extremität
78.49.11↔	Sonstige plastische Rekonstruktion an Phalangen der Hand	83.82.19↔	Faszientransplantation, Andere Lokalisation
81.28↔	Interphalangeal-Arthrodes	83.82.20↔	Transplantation e lok M oder Faszlap, Kopf und Ha
81.72↔	Arthropl ohne Implant a Metakarpophalangeal und Ipg	83.82.21↔	Transplantation e lok M o Faszlap, Schult und Axilla
81.74.00↔	Arthropl m Implant a Karpok oder Karpomgel, n.n.bez.	83.82.22↔	Transplantation e lok M o Faszlap, Oberarm und Ellb
81.74.10↔	Implantation einer Daumensattelgelenkendoprothese	83.82.23↔	Transplantation e lok Muskel oder Faszlap, Unterarm
81.74.99↔	Arthropl m Implant a Karpok oder Karpomgel, sonstiges	83.82.24↔	Tx e lok M o Faszlap, Bruw, Bauch und Rücken
81.79.10↔	Inplantation einer sonstigen Fingergelenkendoprothese	83.82.25↔	Tx e lok M o Faszlap, Leist und Genreg und Gesäss
81.79.99↔	Arthropl m Implant a Metakarpophal und Ipg, sonstige	83.82.26↔	Transplantation e lok M oder Faszlap, Untere Extrem
81.97.15↔	Revision und Wechsel einer Handgelenkendoprothese	83.82.29↔	Transplantation e lok Muskel oder Faszlap, And Lok
81.97.16↔	Revision und Wechsel einer Daumensattelgelenkproth	83.82.30↔	Transplantation e osteom o osteofasz Lp, Kopf und Ha
81.97.17↔	Revision und Wechsel e sonstigen Fingergelenkproth	83.82.31↔	Tx e osteom o osteofasz Lp, Schult und Axilla
82.61↔	Pollizisation mit Übertragung von Nerven und Blutversorgung	83.82.32↔	Transplantation e osteom o osteofasz Lp, Oba und Ellb
82.69↔	Sonstige Rekonstruktion des Daumens	83.82.33↔	Transplantation e osteom o osteofasz Lp, Unterarm
82.71↔	Rekonstruktion eines Ringbandes	83.82.34↔	Tx e osteom o osteofasz Lp, Bruw, Bauch und Rücken
82.72.00↔	Plast Op an d Hand m M o FaszTransplantat, n.n.bez.	83.82.35↔	Tx e osteom o osteofasz Lp, Leist u Genreg u Gesäss
82.72.10↔	Plastische Op m M o FaszTransplantat an e Fing	83.82.36↔	Transplantation e osteom o osteofasz Lp, Untere Extrem
82.72.11↔	Plast Op m M o FaszTransplantat an sonst Teil d Hand	83.82.39↔	Transplantation e osteom o osteofasz Lp, And Lok
82.72.99↔	Plast Op an d Hand m M o FaszTransplantat, sonstiges	83.82.40↔	Tx e snst Lppntx m mkrvsk Anst aus M o Fsz, Kpf u H
82.81↔	Transfer eines Fingers, ausgenommen Daumen	83.82.41↔	Tx e snst Lppntx m mkrvsk Anst aus M o Fsz, Schlit u Axil
82.82↔	Plastische Rekonstruktion einer Spalthand	83.82.42↔	Tx e snst Lppntx m mkrvsk Anst aus M o Fsz, Ob u Ellb
82.89.00↔	Sonstige plastische Operationen an der Hand, n.n.bez.	83.82.43↔	Tx e snst Lppntx m mkrvsk Anst aus M o Fsz, Unt
82.89.10↔	Sehnscheidenplastik an der Hand	83.82.44↔	Tx e so Lppntx m mkrvsk Anst aus M o Fsz, Brw, Bauch u Rücken
82.89.11↔	Knöcherne Ref von Bänder d Handwur und Mitthand	83.82.45↔	Tx e so Lppntx m mkrvsk Anst aus M o Fsz, Leist u Gnrg u Gsäss
82.89.12↔	Knöcherne Refixation von sonstigen Bänder der Hand	83.82.46↔	Tx e snst Lppntx m mkrvsk Anst aus M o Fsz, Unt Extrem
82.89.13↔	Glübrgreifnd Weichteildstrktion b kng Anm d Hnd	83.82.47↔	Tx e snst Lppntx m mkrvsk Anst aus M o Fsz, And Lk
82.89.14↔	Radialisation bei kongenitalen Anomalien der Hand	83.82.99↔	Muskel- oder Faszientransplantation, sonstige
82.89.15↔	Rs v Schnürrngm n pltschr Rk b kng Anm d Hnd	84.21↔	Daumen-Replantation
82.89.16↔	Transfer einer Zehe als Fingerersatz	84.22↔	Finger-Replantation (ausser Daumen)
82.89.99↔	Sonstige plastische Operationen an der Hand, sonstige	84.23.00↔	Replantation von Vorderarm, Handgelenk oder Hand, n.n.bez.
83.82.00↔	Muskel- oder Faszientransplantation, n.n.bez.	84.23.10↔	Replantation von Vorderarm
83.82.10↔	Faszientransplantation, Kopf und Hals	84.23.11↔	Replantation von Handgelenk oder Hand
83.82.11↔	Faszientransplantation, Schulter und Axilla	84.23.99↔	Replantation von Vorderarm, Handgelenk oder Hand, sonstige
83.82.12↔	Faszientransplantation, Oberarm und Ellenbogen	84.29.00↔	Sonstige Replantation, n.n.bez.
83.82.13↔	Faszientransplantation, Unterarm		
83.82.14↔	Faszientransplantation, Brustwand, Bauch und Rücken		

84.29.10↔	Sonstige Replantation, Obere Extremität	86.66.99↔	Homologe Hauttransplantation, sonstige
84.29.20↔	Sonstige Replantation, Untere Extremität	86.67.00↔	Haut-Regenerationsgraft, n.n.bez.
84.29.99↔	Sonstige Replantation, sonstige	86.67.10↔	Kleinfl temporäres HautRegenerationsgraft an D Kopf
86.62.00↔	Sonstiges Hauttransplantat an die Hand, n.n.bez.	86.67.11↔	Kleinflächiges temporäres Haut-Regenerationsgraft an den Hals
86.62.10↔	Kleinflächiges Spalthauttransplantat an die Hand	86.67.12↔	Kleinfl temporäres HautRegenergraft an Schult und Oba
86.62.20↔	Grossflächiges Spalthauttransplantat an die Hand	86.67.13↔	Kleinfl temporäres HautRegenergraft an D Unterarm
86.62.99↔	Sonstiges Hauttransplantat an die Hand, sonstiges	86.67.14↔	Kleinflächiges temporäres Haut-Regenerationsgraft an die Hand
86.63.00↔	Vollhauttransplantat an andere Lokalisationen, n.n.bez.	86.67.15↔	Kleinfl temp HautRegenergraft an Bruw und Rücken
86.63.10↔	Kleinfl Vollhaut an D Kopf (auss Lip und Mund)	86.67.16↔	Kleinfl temporäres HautRegenergraft an d Bauchreg
86.63.11↔	Kleinflächiges Vollhauttransplantat an den Hals	86.67.17↔	Kleinfl temp HautRegenergraft an d untere Extrem
86.63.12↔	Kleinflächiges Vollhauttransplantat an Schulter und Oberarm	86.67.19↔	Kleinfl temporäres HautRegenerationsgraft an And Lok
86.63.13↔	Kleinflächiges Vollhauttransplantat an den Unterarm	86.67.20↔	Grofl temporäres HautRegenerationsgraft an D Kopf
86.63.15↔	Kleinfl Vollhauttransplantat an Bruw, Bauch und Rücken	86.67.21↔	Grossflächiges temporäres Haut-Regenerationsgraft an den Hals
86.63.16↔	Kleinfl Vollhauttransplantat an d Leisten und Genreg	86.67.22↔	Grofl temporäres HautRegenergraft an Schulter und Oba
86.63.17↔	Kleinflächiges Vollhauttransplantat an das Gesäss	86.67.23↔	Grossfl temporäres Haut-Regenerationsgraft an den Unterarm
86.63.18↔	Kleinfl Vollhauttransplantat an Os und Unterschenkel	86.67.24↔	Grossflächiges temporäres Haut-Regenerationsgraft an die Hand
86.63.19↔	Kleinflächiges Vollhauttransplantat an andere Lokalisation	86.67.25↔	Grofl temporäres HautRegenergraft an Bruw und Rücken
86.63.1a↔	Kleinflächiges Vollhauttransplantat an den Fuss	86.67.26↔	Grofl temporäres HautRegenerationsgraft an d Bauchreg
86.63.20↔	Grofl Vollhaut an D Kopf (auss Lip und Mund)	86.67.27↔	Grofl temporäres HautRegenergraft an d untere Extrem
86.63.21↔	Grossflächiges Vollhauttransplantat an den Hals	86.67.29↔	Grofl temporäres HautRegenerationsgraft an And Lok
86.63.22↔	Grossflächiges Vollhauttransplantat an Schulter und Oberarm	86.67.30↔	Permanenter Hautersatz durch Epidermisersatzmaterial
86.63.23↔	Grossflächiges Vollhauttransplantat an den Unterarm	86.67.31↔	Permanenter Hautersatz durch Dermisersatzmaterial
86.63.25↔	Grofl Vollhauttransplantat an Bruw, Bauch und Rücken	86.67.99↔	Haut-Regenerationsgraft, sonstige
86.63.26↔	Grofl Vollhauttransplantat an d Leisten und Genreg	86.70↔	Gestielte oder freie Lappen, n.n.bez.
86.63.27↔	Grossflächiges Vollhauttransplantat an das Gesäss	86.72↔	Verschiebung eines gestielten Lappens
86.63.28↔	Grofl Vollhauttransplantat an Os und Unterschenkel	86.73.00↔	Anbr von gestieltem oder fr Lappen an d Hand, n.n.bez.
86.63.29↔	Grossflächiges Vollhauttransplantat an andere Lokalisation	86.73.10↔	Kleinflächige Dehnungsplastik an die Hand
86.63.2a↔	Grossflächiges Vollhauttransplantat an den Fuss	86.73.11↔	Kleinflächige Verschiebe-Rotationsplastik an die Hand
86.63.99↔	Vollhauttransplantat an andere Lokalisation, sonstige	86.73.12↔	Kleinflächige Transpositionsplastik an die Hand
86.65.00↔	Heterologe Hauttransplantation, n.n.bez.	86.73.13↔	Kleinflächige Insellappenplastik an die Hand
86.65.10↔	Kleinflächige heterologe Hauttx an D Kopf	86.73.14↔	Kleinflächige Z-Plastik an die Hand
86.65.11↔	Kleinflächige heterologe Hauttransplantation an den Hals	86.73.20↔	Grossflächige Dehnungsplastik an die Hand
86.65.12↔	Kleinflächige heterol Hauttx an Schulter und Oberarm	86.73.21↔	Grossflächige Verschiebe-Rotationsplastik an die Hand
86.65.13↔	Kleinflächige heterologe Hauttransplantation an den Unterarm	86.73.22↔	Grossflächige Transpositionsplastik an die Hand
86.65.14↔	Kleinflächige heterologe Hauttransplantation an die Hand	86.73.23↔	Grossflächige Insellappenplastik an die Hand
86.65.15↔	Kleinflächige heterologe Hauttx an Bruw und Rücken	86.73.24↔	Grossflächige Z-Plastik an die Hand
86.65.16↔	Kleinflächige heterologe Hauttransplantation an die Bauchregion	86.73.29↔	Sonstige lokale Lappenplastik an die Hand
86.65.17↔	Kleinflächige heterologe Hauttx an d untere Extrem	86.73.30↔	Anbr von fr Lappen mit mikrovasculärer Anast an d Hand
86.65.19↔	Kleinflächige heterologe Hauttx an And Lokalisation	86.73.40↔	Anbr von gestielt reg o gestielt Fernl an d Hand
86.65.20↔	Grossflächige heterologe Hauttransplantation an den Kopf	86.73.80↔	Komb plastische Eingriffe an Haut und Unterhaut der Hand
86.65.21↔	Grossflächige heterologe Hauttransplantation an den Hals	86.73.99↔	Anbr von gestielten oder fr Lappen an d Hand, sonstige
86.65.22↔	Grofl heterologe Hauttx an Schulter und Oberarm	86.74.24↔	Kleinflächige Verschiebe-Rotationsplastik an der Hand
86.65.23↔	Grossflächige heterologe Hauttransplantation an den Unterarm	86.75.00↔	Revision von gestieltem oder freiem Lappen, n.n.bez.
86.65.24↔	Grossflächige heterologe Hauttransplantation an die Hand	86.75.10↔	Revision von gestielt o fr Lp o fr Hauttx d Kopfes
86.65.25↔	Grofl heterologe Hauttx an Bruw und Rücken	86.75.11↔	Revision von gestielt o fr Lp o fr Hauttx d Halses
86.65.26↔	Grossflächige heterologe Hauttransplantation an Bauchregion	86.75.12↔	Rev von gestielt o fr Lp o fr Hauttx von Schult u Oba
86.65.27↔	Grofl heterologe Hauttx an d untere Extrem	86.75.13↔	Revision von gestielt o fr Lp o fr Hauttx d Unterarmes
86.65.29↔	Grofl heterologe Hauttx an And Lokalisation	86.75.14↔	Revision von gestielt oder fr Lp oder fr Hauttx d Hand
86.65.30↔	Transplantation von Schweinehaut	86.75.15↔	Rev von gestielt o fr Lp o fr Hauttx d Bruw und Rücken
86.65.40↔	Prm Hautrstz d zweischchtgs DrmsEpdrmsErstzmttrial	86.75.16↔	Revision von gestielt o fr Lp o fr Hauttx d Bauchreg
86.65.99↔	Heterologe Hauttransplantation, sonstige	86.75.17↔	Rev von gestielt o fr Lp o fr Hauttx d unteren Extrem
86.66.00↔	Homologe Hauttransplantation, n.n.bez.	86.75.19↔	Revision von gestielt o fr Lp o fr Hauttx und Lok
86.66.10↔	Kleinflächige homologe Hauttransplantation an den Kopf	86.75.99↔	Revision von gestieltem oder freiem Lappen, sonstige
86.66.11↔	Kleinflächige homologe Hauttransplantation an den Hals	86.85.00↔	Korrektur einer Syndaktylie, n.n.bez.
86.66.12↔	Kleinflächige homologe Hauttx an Schulter und Oberarm	86.85.30↔	Tr e kmpl Syndkt m Vrschpl, Kppnpl o Seitnbrk, d Hnd
86.66.13↔	Kleinflächige homologe Hauttransplantation an den Unterarm	86.85.40↔	Tr e kmpl Syndkt m Vrschpl, Kppnpl o Seitnbrk, d Fsss
86.66.14↔	Kleinflächige homologe Hauttransplantation an die Hand	86.85.50↔	Res gedop Ant b Syndakt o Polydakt m Gelrek, d Hand
86.66.15↔	Kleinflächige homologe Hauttx an Bruw und Rücken	86.85.60↔	Res gedop Ant b Syndakt o Polydakt m Gelrek, d Fusses
86.66.16↔	Kleinflächige homologe Hauttransplantation an die Bauchregion	86.85.70↔	Korrektur e Polysyndaktylie d Fusion gedop Ant, d Hand
86.66.17↔	Kleinflächige homologe Hauttx an d untere Extrem	86.85.80↔	Korr e Polysyndaktylie d Fusion gedop Ant, d Fusses
86.66.19↔	Kleinflächige homologe Hauttx an And Lokalisation	86.85.99↔	Korrektur einer Syndaktylie, sonstige
86.66.20↔	Grossflächige homologe Hauttransplantation an den Kopf	86.88.00↔	Sonstige (temporäre) Weichteildeckung, n.n.bez.
86.66.21↔	Grossflächige homologe Hauttransplantation an den Hals	86.88.10↔	Klfl Weichteildeckung d kult Keratinozyten a Kopf
86.66.22↔	Grofl homologe Hauttx an Schulter und Oberarm	86.88.11↔	Klfl Weichteildeckung d kultivierte Keratinozyten a Ha
86.66.23↔	Grossflächige homologe Hauttransplantation an den Unterarm	86.88.12↔	Klfl Weichtd d kult Keratinozyten an Schult u Oba
86.66.24↔	Grossflächige homologe Hauttransplantation an die Hand	86.88.13↔	Klfl Weichteildeckung d kult Keratinozyten a Unterarm
86.66.25↔	Grofl homologe Hauttransplantation an Bruw und Rücken	86.88.14↔	Klfl Weichteildeckung d kult Keratinozyten an d Hand
86.66.26↔	Grossflächige homologe Hauttransplantation an die Bauchregion	86.88.15↔	Klfl Weichtd d kult Keratinozyten a Bruw u Rücken
86.66.27↔	Grofl homologe Hauttransplantation an d untere Extrem		
86.66.29↔	Grossfl homologe Hauttransplantation an andere Lokalisation		

86.88.16↔	Klfl Weichtd d kult Keratinozyten an d Bauchreg	86.88.90↔	Sonstige temporäre Weichteildeckung am Kopf
86.88.17↔	Klfl Weichtd d kult Keratinozyten an d unt Extrem	86.88.91↔	Sonstige temporäre Weichteildeckung am Hals
86.88.19↔	Klfl Weichteildeckung d kult Keratinozyten an and Lok	86.88.92↔	Sonstige temporäre Weichteildeckung an Schulter und Oberarm
86.88.20↔	Klfl temp Weichteildeckung d Komb mehr Verf a Kopf	86.88.93↔	Sonstige temporäre Weichteildeckung am Unterarm
86.88.21↔	Klfl temp Weichteildeckung d Komb mehr Verfahren a Ha	86.88.94↔	Sonstige temporäre Weichteildeckung an der Hand
86.88.22↔	Klfl temp Weichtd d Komb mehr Verf an Schult u Oba	86.88.95↔	Sonst temporäre Weichteildeckung an Brustwand und Rücken
86.88.23↔	Klfl temp Weichteildeckung d Komb mehr Verf a Unta	86.88.96↔	Sonstige temporäre Weichteildeckung an der Bauchregion
86.88.24↔	Klfl temp Weichteildeckung d Komb mehr Verf an d Hand	86.88.97↔	Sonstige temporäre Weichteildeckung an der unteren Extremität
86.88.25↔	Klfl temp Weichtd d Komb mehr Verf an Bruw u Rücken	86.88.99↔	Sonstige temporäre Weichteildeckung, sonstige
86.88.26↔	Klfl temp Weichtd d Komb mehr Verf an d Bauchreg	86.89.00↔	Sonstige Plast Reko an Haut und Subkutan, n.n.bez.
86.88.27↔	Klfl temp Weichteildeckung d Komb mehr Verf an d Extrem	86.89.10↔	Lappenstieldurchtrennung nach Hautplastik am Kopf
86.88.29↔	Klfl temp Weichteildeckung d Komb mehr Verf an and Lok	86.89.11↔	Lappenstieldurchtrennung nach Hautplastik am Hals
86.88.30↔	Grfl Weichtd d klt Krtzynn an and Teil d Kpfs	86.89.12↔	Lappenstieldurchtrennung n Hautplastik an Schulter u Axilla
86.88.31↔	Grofl Weichteildeckung d kult Keratinozyten a Ha	86.89.13↔	Lappenstidurcht nach Hautpl an Oberarm und Ellb
86.88.32↔	Grofl Weichtd d kult Keratinozyten an Schult u Oba	86.89.14↔	Lappenstieldurchtrennung nach Hautplastik am Unterarm
86.88.33↔	Grofl Weichteildeckung d kult Keratinozyten a Unterarm	86.89.15↔	Lappenstieldurchtrennung nach Hautplastik an der Hand
86.88.34↔	Grofl Weichteildeckung d kult Keratinozyten an d Hand	86.89.16↔	Lappenstidurcht nach Hautpl an Bruw, Bauch und Rücken
86.88.35↔	Grofl Weichtd d kult Keratinozyten an Bruw u Rücken	86.89.17↔	Lappenstidurcht nach Hautpl an d Leisten und Genreg
86.88.36↔	Grofl Weichtd d kult Keratinozyten an d Bauchreg	86.89.18↔	Lappenstieldurchtrennung nach Hautplastik am Gesäss
86.88.37↔	Grofl Weichtd d kult Keratinozyten an d unt Extrem	86.89.19↔	Lappenstidurcht nach Hautpl an and Lokalisation
86.88.39↔	Grofl Weichteildeckung d kult Keratinozyten an and Lok	86.89.1a↔	Lappenstidurcht nach Hautpl an Oberschenkel und Knie
86.88.40↔	Grfl tmp Weichtd d Kmb mhr Vrf an and Teil d Kpfs	86.89.1b↔	Lappenstidurcht nach Hautpl an Unterschenkel und Fuss
86.88.41↔	Grofl temp Weichteildeckung d Komb mehr Verfahren a Ha	86.89.80↔	Revision einer Hautplastik am Kopf
86.88.42↔	Grofl temp Weichtd d Komb mehr Verf an Schult u Oba	86.89.84↔	Revision einer Hautplastik am Unterarm
86.88.43↔	Grofl temp Weichteildeckung d Komb mehr Verf a Unta	86.89.85↔	Revision einer Hautplastik an der Hand
86.88.44↔	Grofl temp Weichteildeckung d Komb mehr Verf an d Hand	86.89.87↔	Revision e Hautpl an d Leisten und Genreg und a Gesäss
86.88.45↔	Grofl temp Weichtd d Komb mehr Verf an Bruw u Rücken	86.89.88↔	Revision einer Hautplastik an der unteren Extremität
86.88.46↔	Grofl temp Weichtd d Komb mehr Verf an d Bauchreg	86.89.89↔	Revision einer Hautplastik an anderer Lokalisation
86.88.47↔	Grofl temp Weichtd d Komb mehr Verf an d unt Extrem	86.89.99↔	Sonstige Plast Reko an Haut und Subkutan, sonstige
86.88.49↔	Grofl temp Weichtd d Komb mehr Verf an and Lok		

Prozedur I32-6

04.43.00↔	Entlastung am Karpaltunnel, n.n.bez.	78.09.90↔	Kntx an And näh bz Kn, au Gschk, Gfgstiel m mkrvsk Anst
04.43.10↔	Entlastung am Karpaltunnel, endoskopisch	78.09.91↔	Kntx an And näh bz Kn, au Gschk, Gfgstiel o mkrvsk Anst
04.43.99↔	Entlastung am Karpaltunnel, sonstige	78.09.92↔	Knochtx an And näher bez Kn, auss Gschk, allog
77.04.00↔	Sequestrektomie an Karpalia und Metakarpalia, n.n.bez.	78.14.00↔	Anl e Fxt ext an Krpl u Mtkrp (nkl. Rp v Fx), n.n.bz.
77.04.10↔	Sepuestrekt an Karpal und Metakarp, oh Einl e Medträg	78.14.10↔	Gschl Rp e Fx an Krpl u Mtkrp m Knchfx d Fxt ext
77.04.11↔	Sepuestrekt an Karpal und Metakarp, m Einl e Medträg	78.14.11↔	Off Rp e Fx an Krpl u Mtkrp m Knchfx d Fxt ext
77.04.99↔	Sequestrektomie an Karpalia und Metakarpalia, sonstige	78.14.99↔	Anl e Fxt ext an Krpl u Mtkrp (nkl. Rp v Fx), S
77.14.00↔	S Knchns oh Knchdrchr an Krpl u Mtkrp, n.n.bz.	78.19.10↔	Geschl Rep e Fx von Phal d Hand m Knochfix d Fixat ext
77.14.10↔	S Knchns oh Knchdrchr an Krpl u Mtkrp, Explr u Knchnb	78.19.11↔	Off Rep e Fx von Phal d Hand m Knochfix d Fixat ext
77.14.11↔	S Knchns oh Knchdrchr an Krpl u Mtkrp, Frmdknf	78.24.00↔	Verkürzungsosteotomie an Karpalia und Metakarpalia, n.n.bez.
77.14.12↔	S Knchns o Knchr an Krpl u Mk, Enl u Ef e Mdtrg	78.24.10↔	Temporäre Epiphyseodese an Karpalia und Metakarpalia
77.14.13↔	S Knchns oh Knchdrchr an Krpl u Mtkrp, Drain	78.24.11↔	Permanente Epiphyseodese an Karpalia und Metakarpalia
77.14.99↔	So Knochinzis oh Knochdrchr an Karpal u Metakarp, So	78.24.12↔	Therapeutische Epiphyseolyse an Karpalia und Metakarpalia
77.24↔	Keilosteotomie an Karpalia und Metakarpalia	78.24.99↔	Verkürzungsosteotomie an Karpalia und Metakarpalia, sonstige
77.29.10↔	Keilosteotomie an Phalangen der Hand	78.29.10↔	Temporäre Epiphyseodese an Phalangen der Hand
77.34.00↔	Sonstige Knochdrchr an Karpal und Metakarp, n.n.bez.	78.29.11↔	Permanente Epiphyseodese an Phalangen der Hand
77.34.10↔	(De-)rotationsosteotomie an Karpalia und Metakarpalia	78.29.12↔	Therapeutische Epiphyseolyse an Phalangen der Hand
77.34.11↔	Kompl (mehrd) Osteotomie an Karpal und Metakarpalia	78.29.19↔	Sonstige Verkürzungsosteotomie an Phalangen der Hand
77.34.99↔	Sonstige Knochdrchr an Karpal und Metakarp, sonstige	78.34↔	Verlängerungsosteotomie an Karpalia und Metakarpalia
77.39.10↔	(De-)Rotationsosteotomie an Phalangen der Hand	78.39.10↔	Verlängerungsosteotomie an Phalangen der Hand
77.39.19↔	Sonstige Knochendurchtrennung an Phalangen der Hand	78.44↔	Sonst plastische Rekonstruktion an Karpalia und Metakarpalia
77.64.00↔	Lk Rs v Knchläs o Gw an Krpl u Mtkrp, n.n.bz.	78.52.00↔	Inn Knochfix ohne Reposition d Fx a Hum, n.n.bez.
77.64.20↔	Debridement an Karpalia und Metakarpalia	78.52.10↔	Revision von Osteosynthesematerial (oh Matwechs) a Hum
77.64.99↔	Lok Res von Knchläs o Gew an Karpal und Metakarp, So	78.52.99↔	Inn Knochfix ohne Reposition d Fx a Hum, sonstige
77.69.10↔	Lok Resektion von Knchläs o Gew an Phalangen d Hand	78.53.00↔	Inn Knochfix oh Rep d Fx an Rad und Ulna, n.n.bez.
77.69.20↔	Debridement an Phalangen der Hand	78.53.10↔	Revision von Osteosynthmat (oh Matwechs) an Radius
77.84↔	Sonst partielle Knochenresektion an Karpalia und Metakarpalia	78.53.20↔	Revision von Osteosynthmat (oh Matwechs) an Ulna
77.89.10↔	Sonstige partielle Knochenresektion an Phalangen der Hand	78.53.99↔	Inn Knochfix oh Rep d Fx an Rad und Ulna, sonstige
77.94↔	Totale Resektion von Karpalia und Metakarpalia	78.54.00↔	Inn Knchfx oh Rp d Fx an Krpl u Mtkrp, n.n.bz.
77.99.10↔	Totale Knochenresektionen an Phalangen der Hand	78.54.10↔	Rev v Osteosynthmat (oh Matwechs) an Karpal u Metakarp
78.04.10↔	Knochtx an Krpl u Mtkrp, Gfgstiel m mkrvsk Anst	78.54.99↔	Inn Knochfix oh Rep d Fx an Karpal und Metakarp, So
78.04.11↔	Knochtx an Krpl u Mtkrp, Gfgstiel oh mkrvsk Anst	78.59.10↔	Rev von Osteosynthmat (oh Matwechs) an Phal d Hand
78.04.12↔	Knochen transplantation an Karpalia und Metakarpalia, allog	78.94↔	Einsetz e Knochwachststimul an Karpal und Metakarpalia
78.04.13↔	Knorpel-Knochen transplantation an Karpalia und Metakarpalia	79.13.00↔	Gschl Rp e Fx an Krpl u Mtkrp m inn Knchfx, n.n.bz.
78.09.10↔	Knochtx an Phal d Hand, Gefgestielt m mikrovask Anast	79.13.10↔	Gschl Rp e Fx an Krpl u Mtkrp m inn Knchfx d wnkst Pl
78.09.11↔	Knochtx an Phal d Hand, Gefgestielt oh mikrovask Anast	79.13.19↔	Gschl Rp e Fx an Krpl u Mk m S inn Knfx (zB d Sb, Pl, Dt)
78.09.12↔	Knochen transplantation an Phalangen der Hand, allog	79.13.99↔	Gschl Rp e Fx an Krpl u Mtkrp m inn Knchfx, S

79.14.00↔	Geschl Reposition e Fingfx mit inn Knochfix, n.n.bez.	81.97.99↔	Revision einer Gelenkprothese an der oberen Extremität, so
79.14.10↔	Geschl Rep e Fingfx m inn Knochfix d winkelstabile Pl	81.99.15↔	Arthroskopische Revision eines Gelenkes, Handgelenk
79.14.19↔	Geschl Rp e Fngfx m S inn Knfx (zB d Sb, Pl, Dt)	81.99.25↔	Offen chirurgische Revision eines Gelenkes, Handgelenk
79.14.99↔	Geschl Reposition e Fingfx mit inn Knochfix, sonstige	81.99.35↔	Arthroskopische Operation am Gelenkknorpel, Handgelenk
79.23↔	Off Rep e Fx an Karpal und Metakarp oh Inn Knochfix	81.99.45↔	Offen chirurgische Operation am Gelenkknorpel, Handgelenk
79.24↔	Offene Reposition e Fingfx ohne innere Knochenfixation	81.99.81↔	Sonstige Arthr Op an Gel und Gelstrukt, Handgelenk
79.33.00↔	Off Rp e Fx an Krpl u Mtkrp m inn Knchfx, n.n.bez.	81.99.96↔	Sonstige offen Chir Op an Gel und Gelkn, Hdgel
79.33.10↔	Off Rp e Fx an Krpl u Mtkrp m inn Knchfx d (Blount)Klm	82.02↔	Myotomie an der Hand
79.33.19↔	Off Rep e Fx an Karpal und Metakarp m So inn Knochfix	82.04↔	Inzision und Drainage von Palmar- oder Thenarraum
79.33.99↔	Off Rep e Fx an Karpal und Metakarp m inn Knochfix, So	82.09.00↔	Sonstige Inzision an den Weichteilen der Hand, n.n.bez.
79.34↔	Offene Reposition e Fingfx mit innerer Knochenfixation	82.09.10↔	S Inzs an D Weicht d Hnd, Shnnfchsplting an d Hnd
79.63↔	Débridement einer offenen Fraktur an Karpalia und Metakarpalia	82.09.99↔	Sonstige Inzision an den Weichteilen der Hand, sonstige
79.64↔	Débridement einer offenen Fingerfraktur	82.11.00↔	Tenotomie der Hand, n.n.bez.
79.83.00↔	Offene Reposition einer Luxation des Handgelenks, n.n.bez.	82.11.10↔	Tenotomie der Hand, Handgelenk, perkutan
79.83.10↔	Off Rep einer Luxation des distales Radioulnargelenks	82.11.11↔	Tenotomie der Hand, Finger, perkutan
79.83.99↔	Offene Reposition einer Luxation des Handgelenks, sonstige	82.11.20↔	Tenotomie der Hand, offen chirurgisch
79.84↔	Offene Reposition einer Luxation von Hand und Fingern	82.11.99↔	Tenotomie der Hand, sonstige
79.93↔	Ni näh bez Op an Verletzung von Karpal und Metakarp	82.12↔	Fasziotomie der Hand
79.94↔	Nicht näher bez Operation an Verletzung d Fingknöchel	82.19.00↔	Sonstige Durchtrennung von Weichteilen der Hand, n.n.bez.
80.13.00↔	Sonstige Arthrotomie des Handgelenks, n.n.bez.	82.19.10↔	So Durchtr v Weichteilen d Hand, Durchtr v Mn d Hand
80.13.10↔	Arthr Arthrot d Handgelenkes, Gelenkspülung mit Drain	82.19.99↔	Sonstige Durchtrennung von Weichteilen der Hand, sonstige
80.13.11↔	Arthr Arthrot d Handgelenkes, Entf freier Gelenkkörper	82.21↔	Exzision einer Läsion an einer Sehnnenscheide der Hand
80.13.12↔	Arthr Arthrot d Handgel, Einl oder Entf e Medträg	82.22↔	Exzision einer Läsion an einem Handmuskel
80.13.20↔	Arthrot des Handgelenkes, Gelenkspülung mit Drainage	82.29↔	Exzision einer anderen Läsion an den Weichteilen der Hand
80.13.21↔	Arthrot d Handgelenkes, Entfernung freier Gelenkkörper	82.33↔	Sonstige Tenonektomie an der Hand
80.13.99↔	Sonstige Arthrotomie des Handgelenks, sonstige	82.35.00↔	Sonstige Fasziektomie der Hand, n.n.bez.
80.44.00↔	Durchtr v Gelkap, Lig o Knorp an Hand u Fing, n.n.bez.	82.35.10↔	Fasziektomie der Hohlhand
80.44.10↔	Drchtr v Gikps, Lg o Knrp, Drchtr d Bändr d Mtthnd	82.35.11↔	Fasziektomie der Hand und Finger mit Neurolyse
80.44.11↔	Drchtr v Gikps, Lg o Knrp, Drchtr d Rtnklm fixrm	82.35.12↔	Faszieekt d Hand und Fing m Neurolyse und Arteriolyse
80.44.20↔	Drchtr v Gikps, Lg o Knrp, Exz v Bändrn d Mtthnd	82.35.13↔	Fasziektomie der Hand und Finger mit Arthrolyse
80.44.21↔	Drchtr v Gikps, Lg o Knrp, Exz v snst Bändrn d Hnd	82.35.99↔	Sonstige Fasziektomie der Hand, sonstige
80.44.90↔	Drchtr v Gikps, Lg o Knrp, S Op an Bändrn d Mtthnd	82.36↔	Sonstige Myektomie der Hand
80.44.91↔	Drchtr v Gikps, Lg o Knrp, S Op an snst Bändrn d Hnd	82.41↔	Naht an einer Sehnnenscheide der Hand
80.44.99↔	Durchtr von Gelkap, Lig o Knorp an Hand und Fing, So	82.42↔	Sekundäre Naht an einer Beugesehne der Hand
80.73.00↔	Synovektomie am Handgelenk, n.n.bez.	82.43↔	Sekundäre Naht an einer anderen Sehne der Hand
80.73.10↔	Arthroskopische Synovektomie am Handgelenk	82.44↔	Sonstige Naht an einer Beugesehne der Hand
80.73.20↔	Offene Synovektomie am Handgelenk	82.45↔	Sonstige Naht an einer anderen Sehne der Hand
80.73.99↔	Synovektomie am Handgelenk, sonstige	82.46.00↔	Naht an Muskel oder Faszie der Hand, n.n.bez.
80.83.00↔	Sonstige Lok Exz oder Destr e Gelläs a Hdgel, n.n.bez.	82.46.10↔	Naht an einer Faszie der Hand
80.83.11↔	Débridement am Handgelenk	82.46.20↔	Naht an einem Muskel der Hand
80.83.12↔	Zystenexstirpation am Handgelenk	82.46.99↔	Naht an Muskel oder Faszie der Hand, sonstige
80.83.99↔	Sonstige Lok Exz oder Destr e Gelläs a Hdgel, sonstige	82.51↔	Verlängerung einer Sehne der Hand
80.84.00↔	So Lok Exz o Destr e Gelläs an Hand und Fing, n.n.bez.	82.52↔	Verkürzung einer Sehne der Hand
80.84.10↔	Debridement an Gelenken der Handwurzel	82.53↔	Reinsertion einer Sehne der Hand
80.84.20↔	Debridement an sonstigen Gelenken der Hand und Finger	82.54↔	Reinsertion eines Muskels der Hand
80.84.99↔	So Lok Exz o Destr e Gelläs an Hand und Fing, So	82.55↔	Sonstige Längenänderung an Muskel oder Sehne der Hand
81.25↔	Arthrorese am Radiokarpalgelenk	82.56↔	Sonstiger Transfer oder Transplantation einer Sehne der Hand
81.26↔	Arthrorese am Karpometakarpalgelenk	82.57.00↔	Sonstige Transposition einer Sehne der Hand, n.n.bez.
81.27↔	Arthrorese am Metakarpophalangealgelenk	82.57.10↔	So Transp e Sehn d Hand, Transp e Beugesehne d Hand
81.71.00↔	Arthrol m Implant a Metakarpophal und lpg, n.n.bez.	82.57.99↔	Sonstige Transposition einer Sehne der Hand, sonstige
81.75↔	Arthrol ohne Implant a Karpok oder Krmkg	82.58↔	Sonstiger Transfer oder Transplantation eines Handmuskels
81.93.00↔	Naht an Kapsel oder Ligament der oberen Extremitäten, n.n.bez.	82.59↔	Sonstige Transposition eines Handmuskels
81.93.10↔	Naht des Bandapparates der Klavikula	82.72.00↔	Plast Op an d Hand m M o FaszTransplantat, n.n.bez.
81.93.20↔	Naht des radioulnaren Ringbandes	82.72.10↔	Plastische Op m M o FaszTransplantat an e Fing
81.93.21↔	Naht des distalen radioulnaren Bandapparates	82.72.11↔	Plast Op m M o FaszTransplantat an sonst Teil d Hand
81.93.30↔	Nht an Kaps o Lig d ob Extrem, Handwur und Mitthand	82.72.99↔	Plast Op an d Hand m M o FaszTransplantat, sonstiges
81.93.99↔	Naht an Kapsel o Ligament der oberen Extremitäten, sonst	82.79↔	Plastische Op an d Hand m and Transplantat o Implant
81.96.20↔	Sonstige Rekonstruktion an Gelenken, Handgelenk, n.n.bez.	82.82↔	Plastische Rekonstruktion einer Spalthand
81.96.21↔	So Reko an Gel, Hdgel, Ref e osteoch Fragm, arthr	82.83↔	Plastische Rekonstruktion bei Makrodaktylie
81.96.22↔	So Reko an Gel, Hdgel, Ref e osteoch Fragm, offen chir	82.84↔	Plastische Rekonstruktion bei Mallet-Finger
81.96.25↔	S Rk Gl, Hdgl, Knrpltx u Implnt v ivt hrg Gwklit, arthr	82.85↔	Sonstige Tenodese an der Hand
81.96.26↔	S Rk Gl, Hdgl, Knrpltx u Impl v ivt hrg Gwklit, offn chr	82.86.00↔	Sonstige Tenoplastik an der Hand, n.n.bez.
81.96.29↔	Sonstige Rekonstruktion an Gelenken, Handgelenk, sonstige	82.86.10↔	Tenoplastik von Beugesehnen der Hand
81.96.2a↔	So Reko an Gel, Hdgel, Subchondrale Knocheneröf, arthr	82.86.11↔	Schaffung eines Transplantlagers für Sehnen an der Hand
81.96.2b↔	So Reko an Gel, Hdgel, Sbch Knocheneröf, offen chir	82.86.12↔	Revision (ohne Wechsel) e Sehnenimplantates an d Hand
81.96.2c↔	S Rk Gl, Hdgl, Sbch Knchnröf m Enbr e azll Impl, arthr	82.86.13↔	Wechsel eines Sehnenimplantates an der Hand
81.96.95↔	S glrk u gipl Engr Implnt e Endprth an Gl d ob Extrem, S	82.86.99↔	Sonstige Tenoplastik an der Hand, sonstige
81.96.98↔	Sonstige gelre und gelpi Eingr, Resektpl a Hdgel	82.89.00↔	Sonstige plastische Operationen an der Hand, n.n.bez.
81.97.00↔	Revision einer Gelenkprothese a d ob Extremität, nnbez	82.89.10↔	Sehnnenscheidenplastik an der Hand
81.97.10↔	Revision e Gelproth an d oberen Extrem, ohne Wechsel	82.89.11↔	Knöcherne Ref von Bänder d Handwur und Mitthand

82.89.12↔	Knöcherner Refixation von sonstigen Bänder der Hand	86.73.00↔	Anbr von gestieltem oder fr Lappen an d Hand, n.n.bez.
82.89.13↔	Glübrigreifnd Weichteildstrktion b kng Anm d Hnd	86.73.10↔	Kleinflächige Dehnungsplastik an die Hand
82.89.14↔	Radialisierung bei kongenitalen Anomalien der Hand	86.73.11↔	Kleinflächige Verschiebe-Rotationsplastik an die Hand
82.89.15↔	Rs v Schnürrngn m plstsch Rk b kng Anm d Hnd	86.73.12↔	Kleinflächige Transpositionsplastik an die Hand
82.89.16↔	Transfer einer Zehe als Fingerersatz	86.73.13↔	Kleinflächige Insellappenplastik an die Hand
82.89.99↔	Sonstige plastische Operationen an der Hand, sonstige	86.73.14↔	Kleinflächige Z-Plastik an die Hand
84.01↔	Amput und Exartikulation an e Finger (ausgen a Daum)	86.73.20↔	Grossflächige Dehnungsplastik an die Hand
84.02↔	Amputation und Exartikulation am Daumen	86.73.21↔	Grossflächige Verschiebe-Rotationsplastik an die Hand
84.91↔	Amputation, n.n.bez.	86.73.22↔	Grossflächige Transpositionsplastik an die Hand
86.27↔	Débridement an Nagel, Nagelbett oder Nagelfalz	86.73.23↔	Grossflächige Insellappenplastik an die Hand
86.61.00↔	Vollhauttransplantat an die Hand, n.n.bez.	86.73.24↔	Grossflächige Z-Plastik an die Hand
86.61.10↔	Kleinflächiges Vollhauttransplantat an die Hand	86.73.29↔	Sonstige lokale Lappenplastik an die Hand
86.61.20↔	Grossflächiges Vollhauttransplantat an die Hand	86.73.30↔	Anbr von fr Lappen mit mikrovasculärer Anast an d Hand
86.61.99↔	Vollhauttransplantat an die Hand, sonstige	86.73.40↔	Anbr von gestielt reg o gestielt Fernl an d Hand
86.62.00↔	Sonstiges Hauttransplantat an die Hand, n.n.bez.	86.73.80↔	Komb plastische Eingriffe an Haut und Unterhaut der Hand
86.62.10↔	Kleinflächiges Spalthauttransplantat an die Hand	86.73.99↔	Anbr von gestielten oder fr Lappen an d Hand, sonstige
86.62.20↔	Grossflächiges Spalthauttransplantat an die Hand	86.74.24↔	Kleinflächige Verschiebe-Rotationsplastik an der Hand
86.62.99↔	Sonstiges Hauttransplantat an die Hand, sonstiges	86.86↔	Onychoplastik

Prozedur I32-7

79.13.00↔	Gschl Rp e Fx an Krpl u Mtkrp m inn Knchfx, n.n.bez.	82.11.10↔	Tenotomie der Hand, Handgelenk, perkutan
79.13.10↔	Gschl Rp e Fx an Krpl u Mtkrp m inn Knchfx d wnkst Pl	82.11.11↔	Tenotomie der Hand, Finger, perkutan
79.13.19↔	Gschl Rp e Fx an Krpl u Mk m S inn Knfx (zB d Sb, Pl, Dt)	82.11.20↔	Tenotomie der Hand, offen chirurgisch
79.13.99↔	Gschl Rp e Fx an Krpl u Mtkrp m inn Knchfx, S	82.11.99↔	Tenotomie der Hand, sonstige
79.14.00↔	Geschl Reposition e Fingfx mit inn Knochfix, n.n.bez.	82.12↔	Fasziotomie der Hand
79.14.10↔	Geschl Rep e Fingfx m inn Knochfix d winkelstabile Pl	82.19.00↔	Sonstige Durchtrennung von Weichteilen der Hand, n.n.bez.
79.14.19↔	Gschl Rp e Fngfx m S inn Knfx (zB d Sb, Pl, Dt)	82.19.10↔	So Durchtr v Weichteilen d Hand, Durchtr v Mn d Hand
79.14.99↔	Geschl Reposition e Fingfx mit inn Knochfix, sonstige	82.19.99↔	Sonstige Durchtrennung von Weichteilen der Hand, sonstige
79.24↔	Offene Reposition e Fingfx ohne innere Knochenfixation	82.21↔	Exzision einer Läsion an einer Sehnscheide der Hand
79.34↔	Offene Reposition e Fingfx mit innerer Knochenfixation	82.22↔	Exzision einer Läsion an einem Handmuskel
79.84↔	Offene Reposition einer Luxation von Hand und Fingern	82.29↔	Exzision einer anderen Läsion an den Weichteilen der Hand
80.13.00↔	Sonstige Arthrotomie des Handgelenks, n.n.bez.	82.33↔	Sonstige Tenonektomie an der Hand
80.13.10↔	Arthr Arthrot d Handgelenkes, Gelenkspülung mit Drain	82.35.00↔	Sonstige Fasziektomie der Hand, n.n.bez.
80.13.11↔	Arthr Arthrot d Handgelenkes, Entf freier Gelenkkörper	82.35.10↔	Fasziektomie der Hohlhand
80.13.12↔	Arthr Arthrot d Handgel, Einl oder Entf e Medträg	82.35.11↔	Fasziektomie der Hand und Finger mit Neurolyse
80.13.20↔	Arthrot des Handgelenkes, Gelenkspülung mit Drainage	82.35.12↔	Fasziektomie d Hand und Fing m Neurolyse und Arteriolelyse
80.13.21↔	Arthrot d Handgelenkes, Entfernung freier Gelenkkörper	82.35.13↔	Fasziektomie der Hand und Finger mit Arthrolyse
80.13.99↔	Sonstige Arthrotomie des Handgelenks, sonstige	82.35.99↔	Sonstige Fasziektomie der Hand, sonstige
80.33.00↔	Gelenkbiopsie am Handgelenk, n.n.bez.	82.41↔	Naht an einer Sehnscheide der Hand
80.33.20↔	Arthroskopische Gelenkbiopsie am Handgelenk	82.42↔	Sekundäre Naht an einer Beugesehne der Hand
80.33.30↔	Offene Gelenkbiopsie am Handgelenk	82.43↔	Sekundäre Naht an einer anderen Sehne der Hand
80.33.99↔	Gelenkbiopsie am Handgelenk, sonstige	82.44↔	Sonstige Naht an einer Beugesehne der Hand
81.75↔	Arthropl ohne Implant a Karpok oder Kmkg	82.45↔	Sonstige Naht an einer anderen Sehne der Hand
82.02↔	Myotomie an der Hand	82.46.00↔	Naht an Muskel oder Faszie der Hand, n.n.bez.
82.04↔	Inzision und Drainage von Palmar- oder Thenarraum	82.46.10↔	Naht an einer Faszie der Hand
82.09.00↔	Sonstige Inzision an den Weichteilen der Hand, n.n.bez.	82.46.20↔	Naht an einem Muskel der Hand
82.09.10↔	S Inzs an D Weicht d Hnd, Shnnfchspltn g an d Hnd	82.46.99↔	Naht an Muskel oder Faszie der Hand, sonstige
82.09.99↔	Sonstige Inzision an den Weichteilen der Hand, sonstige	86.27↔	Débridement an Nagel, Nagelbett oder Nagelfalz
82.11.00↔	Tenotomie der Hand, n.n.bez.	86.86↔	Onychoplastik

Prozedur I32-8

04.43.00↔	Entlastung am Karpaltunnel, n.n.bez.	39.31.69↔	Naht der Aorta, sonstige
04.43.10↔	Entlastung am Karpaltunnel, endoskopisch	39.31.70↔	Naht von sonstigen thorakalen Arterien, n.n.bez.
04.43.99↔	Entlastung am Karpaltunnel, sonstige	39.31.71↔	Naht der A. pulmonalis
39.31.00↔	Naht einer Arterie, n.n.bez.	39.31.72↔	Naht des Truncus brachiocephalicus
39.31.10↔	Naht einer Arterie an Kopf und Hals, n.n.bez.	39.31.73↔	Naht der A. subclavia
39.31.11↔	Naht einer intrakraniellen Arterie	39.31.79↔	Naht von thorakalen Arterien, sonstige
39.31.19↔	Naht einer Arterie an Kopf und Hals, sonstige	39.31.80↔	Naht von abdominalen Arterien, n.n.bez.
39.31.20↔	Naht einer Arterie des Oberarms, n.n.bez.	39.31.81↔	Naht des Truncus coeliacus
39.31.21↔	Naht der A. axillaris	39.31.82↔	Naht der A. gastrica
39.31.22↔	Naht der A. brachialis	39.31.83↔	Naht der A. hepatica
39.31.29↔	Naht einer Arterie des Oberarms, sonstige	39.31.84↔	Naht der A. lienalis
39.31.30↔	Naht einer Arterie des Unterarms	39.31.85↔	Naht der A. renalis
39.31.40↔	Naht einer Arterie der Hand	39.31.86↔	Naht der A. mesenterialis
39.31.50↔	Naht einer Arterie der unteren Extremität	39.31.87↔	Naht der A. lumbalis
39.31.60↔	Naht der Aorta, n.n.bez.	39.31.88↔	Naht der A. iliaca
39.31.61↔	Naht der thorakalen Aorta	39.31.89↔	Naht von abdominalen Arterien, sonstige
39.31.62↔	Naht der abdominalen Aorta	39.31.99↔	Naht einer Arterie, sonstige

77.04.00↔	Sequestrektomie an Karpalia und Metakarpalia, n.n.bez.	79.24↔	Offene Reposition e Fingfx ohne innere Knochenfixation
77.04.10↔	Sepuestrekt an Karpal und Metakarp, oh Einl e Medträg	79.33.00↔	Off Rp e Fx an Krpl u Mtkrp m inn Knchfx, n.n.bz.
77.04.11↔	Sepuestrekt an Karpal und Metakarp, m Einl e Medträg	79.33.10↔	Off Rp e Fx an Krpl u Mtkrp m inn Knchfx d (Blount)Klm
77.04.99↔	Sequestrektomie an Karpalia und Metakarpalia, sonstige	79.33.19↔	Off Rep e Fx an Karpal und Metakarp m So inn Knochfx
77.14.00↔	S Knchnz oh Knchdrchr an Krpl u Mtkrp, n.n.bz.	79.33.99↔	Off Rep e Fx an Karpal und Metakarp m inn Knochfx, So
77.14.10↔	S Knchnz oh Knchdrchr an Krpl u Mtkrp, Explr u Knchnb	79.34↔	Offene Reposition e Fingfx mit innerer Knochenfixation
77.14.11↔	S Knchnz oh Knchdrchr an Krpl u Mtkrp, Frmdknff	79.63↔	Débridement einer offenen Fraktur an Karpalia und Metakarpalia
77.14.12↔	S Knchnz o Kndrtr an Krpl u Mk, Enl u Ef e Mdtrg	79.64↔	Débridement einer offenen Fingerfraktur
77.14.13↔	S Knchnz oh Knchdrchr an Krpl u Mtkrp, Drain	79.83.00↔	Offene Reposition einer Luxation des Handgelenks, n.n.bez.
77.14.99↔	So Knochinzis oh Knochdrchr an Karpal u Metakarp, So	79.83.10↔	Off Rep einer Luxation des distales Radioulnargelenks
77.24↔	Keilosteotomie an Karpalia und Metakarpalia	79.83.99↔	Offene Reposition einer Luxation des Handgelenks, sonstige
77.34.00↔	Sonstige Knochdurchtr an Karpal und Metakarp, n.n.bez.	79.84↔	Offene Reposition einer Luxation von Hand und Fingern
77.34.10↔	(De-)rotationsosteotomie an Karpalia und Metakarpalia	79.93↔	Ni näh bez Op an Verletzung von Karpal und Metakarp
77.34.11↔	Kompl (mehrd) Osteotomie an Karpal und Metakarpalia	79.94↔	Nicht näher bez Operation an Verletzung d Fingknch
77.34.99↔	Sonstige Knochdurchtr an Karpal und Metakarp, sonstige	80.13.00↔	Sonstige Arthrotomie des Handgelenks, n.n.bez.
77.64.00↔	Lk Rs v Knchläs o Gw an Krpl u Mtkrp, n.n.bz.	80.13.10↔	Arthr Arthrot d Handgelenkes, Gelenkspülung mit Drain
77.64.20↔	Debridement an Karpalia und Metakarpalia	80.13.11↔	Arthr Arthrot d Handgelenkes, Entf freier Gelenkkörper
77.64.99↔	Lok Res von Knchläs o Gew an Karpal und Metakarp, So	80.13.12↔	Arthr Arthrot d Handgel, Einl oder Entf e Medträg
77.84↔	Sonst partielle Knochenresektion an Karpalia und Metakarpalia	80.13.20↔	Arthrot des Handgelenkes, Gelenkspülung mit Drainage
77.94↔	Totale Resektion von Karpalia und Metakarpalia	80.13.21↔	Arthrot d Handgelenkes, Entfernung freier Gelenkkörper
78.00↔	Knochen transplantation, ohne Angabe der Lokalisation	80.13.99↔	Sonstige Arthrotomie des Handgelenks, sonstige
78.02.10↔	Knochtx a Hum, Gefgestielt mit mikrovaskulärer Anast	80.73.00↔	Synovektomie am Handgelenk, n.n.bez.
78.02.11↔	Knochtx a Hum, Gefgestielt ohne mikrovaskuläre Anast	80.73.10↔	Arthroskopische Synovektomie am Handgelenk
78.02.12↔	Knochen transplantation am Humerus, allog	80.73.20↔	Offene Synovektomie am Handgelenk
78.02.13↔	Knorpel-Knochen transplantation am Humerus	80.73.99↔	Synovektomie am Handgelenk, sonstige
78.03.10↔	Knochtx an Rad und Ulna, Gefgestielt m mikrovask Anast	80.83.00↔	Sonstige Lok Exz oder Destr e Gelläs a Hdgel, n.n.bez.
78.03.11↔	Knochtx an Rad u Ulna, Gefgestielt oh mikrovask Anast	80.83.10↔	Arthr lokale Exz oder Destr e Gelläs a Handgelenk
78.03.12↔	Knochen transplantation an Radius und Ulna, allog	80.83.11↔	Débridement am Handgelenk
78.03.13↔	Knorpel-Knochen transplantation an Radius und Ulna	80.83.12↔	Zystenexstirpation am Handgelenk
78.04.10↔	Knochtx an Krpl u Mtkrp, Gfgstielt m mkrvsk Anast	80.83.99↔	Sonstige Lok Exz oder Destr e Gelläs a Hdgel, sonstige
78.04.11↔	Knochtx an Krpl u Mtkrp, Gfgstielt oh mkrvsk Anast	80.84.00↔	So Lok Exz o Destr e Gelläs an Hand und Fing, n.n.bez.
78.04.12↔	Knochen transplantation an Karpalia und Metakarpalia, allog	80.84.10↔	Debridement an Gelenken der Handwurzel
78.04.13↔	Knorpel-Knochen transplantation an Karpalia und Metakarpalia	80.84.20↔	Debridement an sonstigen Gelenken der Hand und Finger
78.05.10↔	Knochtx a Fem, Gefgestielt mit mikrovaskulärer Anast	80.84.99↔	So Lok Exz o Destr e Gelläs an Hand und Fing, So
78.05.11↔	Knochtx a Fem, Gefgestielt, ohne mikrovaskuläre Anast	81.26↔	Arthrorese am Karpometakarpalgelenk
78.05.12↔	Knochen transplantation am Femur, allog	81.27↔	Arthrorese am Metakarpophalangealgelenk
78.05.13↔	Knorpel-Knochen transplantation am Femur	81.28↔	Interphalangeal-Arthrorese
78.07.10↔	Knochtx an d Tibia, Gefgestielt m mikrovask Anast	81.40.00↔	Rekonstruktion am Hüftgelenk, n.n.bez.
78.07.11↔	Knochtx an d Tibia, Gefgestielt ohne mikrovask Anast	81.40.10↔	Refixation e osteochondralen Fragm a Hüftgelenk, arthr
78.07.12↔	Knochen transplantation an der Tibia, allog	81.40.11↔	Refixation e osteoch Fragm a Hüftgel, offen chir
78.07.13↔	Knorpel-Knochen transplantation an der Tibia	81.40.14↔	Knrpltx u Implnt v ivt hrg Gwklt a Hüftgl, arthr
78.07.20↔	Knochtx an d Fib, Gefgestielt m mikrovaskulärer Anast	81.40.15↔	Knrpltx u Implnt v ivt hrg Gwklt a Hüftgl, offn chr
78.07.21↔	Knochtx an d Fib, Gefgestielt ohne mikrovask Anast	81.40.18↔	Subchondrale Knochenöffnung a Hüftgelenk, arthr
78.07.22↔	Knochen transplantation an der Fibula, allog	81.40.19↔	Subchondrale Knochenöffnung a Hüftgelenk, offen chir
78.07.23↔	Knorpel-Knochen transplantation an der Fibula	81.40.20↔	Subch Knocheröff a Hüftgel m Einbr e azell Impl, arthr
78.09.10↔	Knochtx an Phal d Hand, Gefgestielt m mikrovask Anast	81.40.30↔	Arthropl a Hüftgel m Osteot d Beckens, sonstige Osteot
78.09.11↔	Knochtx an Phal d Hand, Gefgestielt oh mikrovask Anast	81.40.31↔	Arthropl a Hüftgl m Osteot d Beckns, Trplsteotmie
78.09.12↔	Knochen transplantation an Phalangen der Hand, allog	81.40.32↔	Pfannendachplastik am Hüftgelenk
78.09.90↔	Kntx an And näh bz Kn, au Gschk, Gfgstielt m mkrvsk Anast	81.40.33↔	Girdlestone-Resektion am Hüftgelenk, primär
78.09.91↔	Kntx an And näh bz Kn, au Gschk, Gfgstielt o mkrvsk Anast	81.40.99↔	Rekonstruktion am Hüftgelenk, sonstige
78.09.92↔	Knochtx an And näher bez Kn, auss Gschk, allog	81.71.00↔	Arthropl m Implant a Metakarpophal und lpg, n.n.bez.
78.24.00↔	Verkürzungsosteotomie an Karpalia und Metakarpalia, n.n.bez.	81.75↔	Arthropl ohne Implant a Karpok oder Kmkg
78.24.10↔	Temporäre Epiphyseodese an Karpalia und Metakarpalia	81.93.00↔	Naht an Kapsel oder Ligament der oberen Extremitäten, n.n.bez.
78.24.11↔	Permanente Epiphyseodese an Karpalia und Metakarpalia	81.93.10↔	Naht des Bandapparates der Klavikula
78.24.12↔	Therapeutische Epiphyseolyse an Karpalia und Metakarpalia	81.93.20↔	Naht des radioulnaren Ringbandes
78.24.99↔	Verkürzungsosteotomie an Karpalia und Metakarpalia, sonstige	81.93.21↔	Naht des distalen radioulnaren Bandapparates
78.34↔	Verlängerungsosteotomie an Karpalia und Metakarpalia	81.93.30↔	Nht an Kaps o Lig d ob Extrem, Handwur und Mitthand
78.39.10↔	Verlängerungsosteotomie an Phalangen der Hand	81.93.99↔	Naht an Kapsel o Ligament der oberen Extremitäten, sonst
78.44↔	Sonst plastische Rekonstruktion an Karpalia und Metakarpalia	81.96.20↔	Sonstige Rekonstruktion an Gelenken, Handgelenk, n.n.bez.
78.49.11↔	Sonstige plastische Rekonstruktion an Phalangen der Hand	81.96.21↔	So Reko an Gel, Hdgel, Ref e osteoch Fragm, arthr
78.49.13↔	Sonstige plastische Rekonstruktion an Phalangen des Fusses	81.96.22↔	So Reko an Gel, Hdgel, Ref e osteoch Fragm, offen chir
79.13.00↔	Gschl Rp e Fx an Krpl u Mtkrp m inn Knchfx, n.n.bz.	81.96.25↔	S Rk Gl, Hdgl, Knrpltx u Implnt v ivt hrg Gwklt, arthr
79.13.10↔	Gschl Rp e Fx an Krpl u Mtkrp m inn Knchfx d wnkst Pl	81.96.26↔	S Rk Gl, Hdgl, Knrpltx u Impl v ivt hrg Gwklt, offn chr
79.13.19↔	Gschl Rp e Fx an Krpl u Mk m S inn Knfx (zB d Sb, Pl, Dt)	81.96.29↔	Sonstige Rekonstruktion an Gelenken, Handgelenk, sonstige
79.13.99↔	Gschl Rp e Fx an Krpl u Mtkrp m inn Knchfx, S	81.96.2a↔	So Reko an Gel, Hdgel, Subchondrale Knochenöff, arthr
79.14.00↔	Geschl Reposition e Fingfx mit inn Knochfx, n.n.bez.	81.96.2b↔	So Reko an Gel, Hdgel, Subch Knochenöff, offen chir
79.14.10↔	Geschl Rep e Fingfx m inn Knochfx d winkelstabile Pl	81.96.2c↔	S Rk Gl, Hdgl, Sbch Knchnröf m Enbr e azell Impl, arthr
79.14.19↔	Gschl Rp e Fngfx m S inn Knfx (zB d Sb, Pl, Dt)	81.96.95↔	S glrk u glpl Engr Implnt e Endprth an Gl d ob Extrm, S
79.14.99↔	Geschl Reposition e Fingfx mit inn Knochfx, sonstige	81.96.98↔	Sonstige gelrek und gelpel Eingr, Resektpl a Hdgel
79.23↔	Off Rep e Fx an Karpal und Metakarp oh Inn Knochfx	81.99.00↔	Sonst Operationen an Gelenken und Gelenkstrukturen, nnbez

81.99.10↔	Arthroskopische Revision eines Gelenkes, n.n.bez	82.86.11↔	Schaffung eines Transplantlagers für Sehnen an der Hand
81.99.19↔	Arthroskopische Revision eines Gelenkes, Sonstige	82.86.12↔	Revision (ohne Wechsel) e Sehnenimplantates an d Hand
81.99.30↔	Arthroskopische Operationen am Gelenkknorpel, n.n.bez.	82.86.13↔	Wechsel eines Sehnenimplantates an der Hand
81.99.39↔	Arthroskopische Operationen am Gelenkknorpel, sonstige	82.86.99↔	Sonstige Tenoplastik an der Hand, sonstige
81.99.40↔	Offen chirurgische Operationen am Gelenkknorpel, n.n.bez.	82.89.00↔	Sonstige plastische Operationen an der Hand, n.n.bez.
81.99.44↔	Offen chirurgische Operation am Gelenkknorpel, Ellbogen	82.89.10↔	Sehnenscheidenplastik an der Hand
81.99.59↔	Arthrorise und Temporäre Fixation, sonstige	82.89.11↔	Knöchern Ref von Bänder d Handwur und Mitthand
81.99.80↔	Sonstige Arthr Op an Gel und Gelstrukt, n.n.bez.	82.89.12↔	Knöchern Refixation von sonstigen Bänder der Hand
81.99.89↔	Sonstige Arthr Op an Gel und Gelstrukt, sonstige	82.89.13↔	Glübrigreifnd Weichteildstrktion b kng Anm d Hnd
81.99.90↔	Sonstige offen Chir Op an Gel und Gelkn, n.n.bez.	82.89.14↔	Radialisation bei kongenitalen Anomalien der Hand
81.99.94↔	Sonstige offen Chir Operationen an Gel und Gelkn, Ellb	82.89.15↔	Rs v Schnürrngn m plstschr Rk b kng Anm d Hnd
81.99.99↔	Sonst Operationen an Gelenken und Gelenkstrukturen, sonst	82.89.16↔	Transfer einer Zehe als Fingersersatz
82.02↔	Myotomie an der Hand	82.89.99↔	Sonstige plastische Operationen an der Hand, sonstige
82.04↔	Inzision und Drainage von Palmar- oder Thenarraum	83.43.00↔	Exzision von Muskel oder Faszie zur Transplantation, n.n.bez.
82.09.00↔	Sonstige Inzision an den Weichteilen der Hand, n.n.bez.	83.43.10↔	Entnahme eines myokutanen Lappens zur Transplantation
82.09.10↔	S Inzs an D Weicht d Hnd, Shnfnchspitng an d Hnd	83.43.11↔	Entn e osteom o osteofasz Lp zur Transplantation
82.09.99↔	Sonstige Inzision an den Weichteilen der Hand, sonstige	83.43.12↔	Entn e sonst Lappentx m mikrovask Anast aus M o Fasz
82.11.00↔	Tenotomie der Hand, n.n.bez.	83.43.99↔	Exzision von Muskel oder Faszie zur Transplantation, sonstige
82.11.10↔	Tenotomie der Hand, Handgelenk, perkutan	83.82.00↔	Muskel- oder Faszientransplantation, n.n.bez.
82.11.11↔	Tenotomie der Hand, Finger, perkutan	83.82.10↔	Faszientransplantation, Kopf und Hals
82.11.20↔	Tenotomie der Hand, offen chirurgisch	83.82.11↔	Faszientransplantation, Schulter und Axilla
82.11.99↔	Tenotomie der Hand, sonstige	83.82.12↔	Faszientransplantation, Oberarm und Ellenbogen
82.12↔	Fasziotomie der Hand	83.82.13↔	Faszientransplantation, Unterarm
82.19.00↔	Sonstige Durchtrennung von Weichteilen der Hand, n.n.bez.	83.82.14↔	Faszientransplantation, Brustwand, Bauch und Rücken
82.19.10↔	So Durchtr v Weichteilen d Hand, Durchtr v Mn d Hand	83.82.15↔	Fasztx, Leisten und Genitalregion und Gesäss
82.19.99↔	Sonstige Durchtrennung von Weichteilen der Hand, sonstige	83.82.16↔	Faszientransplantation, Untere Extremität
82.21↔	Exzision einer Läsion an einer Sehnenscheide der Hand	83.82.19↔	Faszientransplantation, Andere Lokalisation
82.22↔	Exzision einer Läsion an einem Handmuskel	83.82.20↔	Transplantation e lok M oder Faszlap, Kopf und Ha
82.29↔	Exzision einer anderen Läsion an den Weichteilen der Hand	83.82.21↔	Transplantation e lok M o Faszlap, Schult und Axilla
82.33↔	Sonstige Tenonektomie an der Hand	83.82.22↔	Transplantation e lok M o Faszlap, Oberarm und Ellb
82.35.00↔	Sonstige Fasziektomie der Hand, n.n.bez.	83.82.23↔	Transplantation e lok Muskel oder Faszlap, Unterarm
82.35.10↔	Fasziektomie der Hohlhand	83.82.24↔	Tx e lok M o Faszlap, Bruw, Bauch und Rücken
82.35.11↔	Fasziektomie der Hand und Finger mit Neurolyse	83.82.25↔	Tx e lok M o Faszlap, Leist und Genreg und Gesäss
82.35.12↔	Fasziekt d Hand und Fing m Neurolyse und Arteriolyse	83.82.26↔	Transplantation e lok M oder Faszlap, Untere Extrem
82.35.13↔	Fasziektomie der Hand und Finger mit Arthrolyse	83.82.29↔	Transplantation e lok Muskel oder Faszlap, And Lok
82.35.99↔	Sonstige Fasziektomie der Hand, sonstige	83.82.30↔	Transplantation e osteom o osteofasz Lp, Kopf und Ha
82.36↔	Sonstige Myektomie der Hand	83.82.31↔	Tx e osteom o osteofasz Lp, Schult und Axilla
82.41↔	Naht an einer Sehnenscheide der Hand	83.82.32↔	Transplantation e osteom o osteofasz Lp, Oba und Ellb
82.42↔	Sekundäre Naht an einer Beugesehne der Hand	83.82.33↔	Transplantation e osteom o osteofasz Lp, Unterarm
82.43↔	Sekundäre Naht an einer anderen Sehne der Hand	83.82.34↔	Tx e osteom o osteofasz Lp, Bruw, Bauch und Rücken
82.44↔	Sonstige Naht an einer Beugesehne der Hand	83.82.35↔	Tx e osteom o osteofasz Lp, Leist u Genreg u Gesäss
82.45↔	Sonstige Naht an einer anderen Sehne der Hand	83.82.36↔	Transplantation e osteom o osteofasz Lp, Untere Extrem
82.46.00↔	Naht an Muskel oder Faszie der Hand, n.n.bez.	83.82.39↔	Transplantation e osteom o osteofasz Lp, And Lok
82.46.10↔	Naht an einer Faszie der Hand	83.82.40↔	Tx e snst Lppntx m mkrvsk Anst aus M o Fsz, Kpf u H
82.46.20↔	Naht an einem Muskel der Hand	83.82.41↔	Tx e snst Lppntx m mkrvsk Anst aus M o Fsz, Schlft u Axll
82.46.99↔	Naht an Muskel oder Faszie der Hand, sonstige	83.82.42↔	Tx e snst Lppntx m mkrvsk Anst aus M o Fsz, Ob u Ellb
82.51↔	Verlängerung einer Sehne der Hand	83.82.43↔	Tx e snst Lppntx m mkrvsk Anst aus M o Fsz, Unt
82.52↔	Verkürzung einer Sehne der Hand	83.82.44↔	Tx e so Lppntx m mkrvsk Anst aus M o Fsz, Brw, Bauch u Rückn
82.53↔	Reinsertion einer Sehne der Hand	83.82.45↔	Tx e so Lppntx m mkrvsk Anst aus M o Fsz, Leist u Gnrg u Gsäss
82.54↔	Reinsertion eines Muskels der Hand	83.82.46↔	Tx e snst Lppntx m mkrvsk Anst aus M o Fsz, Unt Extm
82.55↔	Sonstige Längenänderung an Muskel oder Sehne der Hand	83.82.47↔	Tx e snst Lppntx m mkrvsk Anst aus M o Fsz, And Lk
82.56↔	Sonstiger Transfer oder Transplantation einer Sehne der Hand	83.82.99↔	Muskel- oder Faszientransplantation, sonstige
82.57.00↔	Sonstige Transposition einer Sehne der Hand, n.n.bez.	84.01↔	Amput und Exartikulation an e Finger (ausgen a Daum)
82.57.10↔	So Transp e Sehn d Hand, Transp e Beugesehne d Hand	84.02↔	Amputation und Exartikulation am Daumen
82.57.99↔	Sonstige Transposition einer Sehne der Hand, sonstige	84.21↔	Daumen-Replantation
82.58↔	Sonstiger Transfer oder Transplantation eines Handmuskels	84.22↔	Finger-Replantation (ausser Daumen)
82.59↔	Sonstige Transposition eines Handmuskels	84.23.00↔	Replantation von Vorderarm, Handgelenk oder Hand, n.n.bez.
82.61↔	Pollizisation mit Übertragung von Nerven und Blutversorgung	84.23.10↔	Replantation von Vorderarm
82.72.00↔	Plast Op an d Hand m M o FaszTransplantat, n.n.bez.	84.23.11↔	Replantation von Handgelenk oder Hand
82.72.10↔	Plastische Op m M o FaszTransplantat an e Fing	84.23.99↔	Replantation von Vorderarm, Handgelenk oder Hand, sonstige
82.72.11↔	Plast Op m M o FaszTransplantat an sonst Teil d Hand	84.29.00↔	Sonstige Replantation, n.n.bez.
82.72.99↔	Plast Op an d Hand m M o FaszTransplantat, sonstiges	84.29.10↔	Sonstige Replantation, Obere Extremität
82.79↔	Plastische Op an d Hand m and Transplantat o Implant	84.29.20↔	Sonstige Replantation, Untere Extremität
82.81↔	Transfer eines Fingers, ausgenommen Daumen	84.29.99↔	Sonstige Replantation, sonstige
82.82↔	Plastische Rekonstruktion einer Spalthand	84.91↔	Amputation, n.n.bez.
82.83↔	Plastische Rekonstruktion bei Makrodaktylie	86.27↔	Débridement an Nagel, Nagelbett oder Nagelfalz
82.84↔	Plastische Rekonstruktion bei Mallet-Finger	86.61.00↔	Vollhauttransplantat an die Hand, n.n.bez.
82.85↔	Sonstige Tenodese an der Hand	86.61.10↔	Kleinflächiges Vollhauttransplantat an die Hand
82.86.00↔	Sonstige Tenoplastik an der Hand, n.n.bez.		
82.86.10↔	Tenoplastik von Beugesehnen der Hand		

86.61.20↔	Grossflächiges Vollhauttransplantat an die Hand	86.67.00↔	Haut-Regenerationsgraft, n.n.bez.
86.61.99↔	Vollhauttransplantat an die Hand, sonstige	86.67.10↔	Kleinfl temporäres HautRegenerationsgraft an D Kopf
86.62.00↔	Sonstiges Hauttransplantat an die Hand, n.n.bez.	86.67.11↔	Kleinflächiges temporäres Haut-Regenerationsgraft an den Hals
86.62.10↔	Kleinflächiges Spalthauttransplantat an die Hand	86.67.12↔	Kleinfl temporäres HautRegenergraft an Schult und Oba
86.62.20↔	Grossflächiges Spalthauttransplantat an die Hand	86.67.13↔	Kleinfl temporäres HautRegenergraft an D Unterarm
86.62.99↔	Sonstiges Hauttransplantat an die Hand, sonstiges	86.67.14↔	Kleinflächiges temporäres Haut-Regenerationsgraft an die Hand
86.63.00↔	Vollhauttransplantat an andere Lokalisationen, n.n.bez.	86.67.15↔	Kleinfl temp HautRegenergraft an Bruw und Rücken
86.63.10↔	Kleinfl Vollhaut an D Kopf (auss Lip und Mund)	86.67.16↔	Kleinfl temporäres HautRegenergraft an d Bauchreg
86.63.11↔	Kleinflächiges Vollhauttransplantat an den Hals	86.67.17↔	Kleinfl temp HautRegenergraft an d untere Extrem
86.63.12↔	Kleinflächiges Vollhauttransplantat an Schulter und Oberarm	86.67.19↔	Kleinfl temporäres HautRegenerationsgraft an And Lok
86.63.13↔	Kleinfl Vollhauttransplantat an den Unterarm	86.67.20↔	Grofl temporäres HautRegenerationsgraf an D Kopf
86.63.15↔	Kleinfl Vollhauttransplantat an Bruw, Bauch und Rücken	86.67.21↔	Grossflächiges temporäres Haut-Regenerationsgraft an den Hals
86.63.16↔	Kleinfl Vollhauttransplantat an d Leisten und Genreg	86.67.22↔	Grofl temporäres HautRegenergraft an Schulter und Oba
86.63.17↔	Kleinflächiges Vollhauttransplantat an das Gesäss	86.67.23↔	Grossfl temporäres Haut-Regenerationsgraft an den Unterarm
86.63.18↔	Kleinfl Vollhauttransplantat an Os und Unterschenkel	86.67.24↔	Grossflächiges temporäres Haut-Regenerationsgraft an die Hand
86.63.19↔	Kleinflächiges Vollhauttransplantat an andere Lokalisation	86.67.25↔	Grofl temporäres HautRegenergraft an Bruw und Rücken
86.63.1a↔	Kleinflächiges Vollhauttransplantat an den Fuss	86.67.26↔	Grofl temporäres HautRegenerationsgraft an d Bauchreg
86.63.20↔	Grofl Vollhaut an D Kopf (auss Lip und Mund)	86.67.27↔	Grofl temporäres HautRegenergraft an d untere Extrem
86.63.21↔	Grossflächiges Vollhauttransplantat an den Hals	86.67.29↔	Grofl temporäres HautRegenerationsgraft an And Lok
86.63.22↔	Grossflächiges Vollhauttransplantat an Schulter und Oberarm	86.67.30↔	Permanenter Hautersatz durch Epidermisersatzmaterial
86.63.23↔	Grossflächiges Vollhauttransplantat an den Unterarm	86.67.31↔	Permanenter Hautersatz durch Dermisersatzmaterial
86.63.25↔	Grofl Vollhauttransplantat an Bruw, Bauch und Rücken	86.67.99↔	Haut-Regenerationsgraft, sonstige
86.63.26↔	Grofl Vollhauttransplantat an d Leisten und Genreg	86.70↔	Gestielte oder freie Lappen, n.n.bez.
86.63.27↔	Grossflächiges Vollhauttransplantat an das Gesäss	86.72↔	Verschiebung eines gestielten Lappens
86.63.28↔	Grofl Vollhauttransplantat an Os und Unterschenkel	86.73.00↔	Anbr von gestieltem oder fr Lappen an d Hand, n.n.bez.
86.63.29↔	Grossflächiges Vollhauttransplantat an andere Lokalisation	86.73.10↔	Kleinflächige Dehnungsplastik an die Hand
86.63.2a↔	Grossflächiges Vollhauttransplantat an den Fuss	86.73.11↔	Kleinflächige Verschiebe-Rotationsplastik an die Hand
86.63.99↔	Vollhauttransplantat an andere Lokalisation, sonstige	86.73.12↔	Kleinflächige Transpositionsplastik an die Hand
86.65.00↔	Heterologe Hauttransplantation, n.n.bez.	86.73.13↔	Kleinflächige Insellappenplastik an die Hand
86.65.10↔	Kleinflächige heterologe Hauttx an D Kopf	86.73.14↔	Kleinflächige Z-Plastik an die Hand
86.65.11↔	Kleinflächige heterologe Hauttransplantation an den Hals	86.73.20↔	Grossflächige Dehnungsplastik an die Hand
86.65.12↔	Kleinflächige heterol Hauttx an Schulter und Oberarm	86.73.21↔	Grossflächige Verschiebe-Rotationsplastik an die Hand
86.65.13↔	Kleinflächige heterologe Hauttransplantation an den Unterarm	86.73.22↔	Grossflächige Transpositionsplastik an die Hand
86.65.14↔	Kleinflächige heterologe Hauttransplantation an die Hand	86.73.23↔	Grossflächige Insellappenplastik an die Hand
86.65.15↔	Kleinflächige heterologe Hauttx an Bruw und Rücken	86.73.24↔	Grossflächige Z-Plastik an die Hand
86.65.16↔	Kleinflächige heterologe Hauttransplantation an die Bauchregion	86.73.29↔	Sonstige lokale Lappenplastik an die Hand
86.65.17↔	Kleinflächige heterologe Hauttx an d untere Extrem	86.73.30↔	Anbr von fr Lappen mit mikrovaskulärer Anast an d Hand
86.65.19↔	Kleinflächige heterologe Hauttx an And Lokalisation	86.73.40↔	Anbr von gestielt reg o gestielt Fernl an d Hand
86.65.20↔	Grossflächige heterologe Hauttransplantation an den Kopf	86.73.80↔	Komb plastische Eingriffe an Haut und Unterhaut der Hand
86.65.21↔	Grossflächige heterologe Hauttransplantation an den Hals	86.73.99↔	Anbr von gestielten oder fr Lappen an d Hand, sonstige
86.65.22↔	Grofl heterologe Hauttx an Schulter und Oberarm	86.74.24↔	Kleinflächige Verschiebe-Rotationsplastik an der Hand
86.65.23↔	Grossflächige heterologe Hauttransplantation an den Unterarm	86.75.00↔	Revision von gestieltem oder freiem Lappen, n.n.bez.
86.65.24↔	Grossflächige heterologe Hauttransplantation an die Hand	86.75.10↔	Revision von gestielt o fr Lp o fr Hauttx d Kopfes
86.65.25↔	Grofl heterologe Hauttx an Bruw und Rücken	86.75.11↔	Revision von gestielt o fr Lp o fr Hauttx d Halses
86.65.26↔	Grossflächige heterologe Hauttransplantation an Bauchregion	86.75.12↔	Rev von gestielt o fr Lp o fr Hauttx von Schult u Oba
86.65.27↔	Grofl heterologe Hauttx an d untere Extrem	86.75.13↔	Revision von gestielt o fr Lp o fr Hauttx d Unterarmes
86.65.29↔	Grofl heterologe Hauttx an And Lokalisation	86.75.14↔	Revision von gestielt oder fr Lp oder fr Hauttx d Hand
86.65.30↔	Transplantation von Schweinehaut	86.75.15↔	Rev von gestielt o fr Lp o fr Hauttx d Bruw und Rücken
86.65.40↔	Prm Hautrstz d zweischichtgs DrmsEpdrmsErstzmtrial	86.75.16↔	Revision von gestielt o fr Lp o fr Hauttx d Bauchreg
86.65.99↔	Heterologe Hauttransplantation, sonstige	86.75.17↔	Rev von gestielt o fr Lp o fr Hauttx d unteren Extrem
86.66.00↔	Homologe Hauttransplantation, n.n.bez.	86.75.19↔	Revision von gestielt o fr Lp o fr Hauttx and Lok
86.66.10↔	Kleinflächige homologe Hauttransplantation an den Kopf	86.75.99↔	Revision von gestieltem oder freiem Lappen, sonstige
86.66.11↔	Kleinflächige homologe Hauttransplantation an den Hals	86.85.00↔	Korrektur einer Syndaktylie, n.n.bez.
86.66.12↔	Kleinflächige homologe Hauttx an Schulter und Oberarm	86.85.30↔	Tr e kmpl Syndkt m Vrschpl, Kppnpl o Seitnbrk, d Hnd
86.66.13↔	Kleinflächige homologe Hauttransplantation an den Unterarm	86.85.40↔	Tr e kmpl Syndkt m Vrschpl, Kppnpl o Seitnbrk, d Fsss
86.66.14↔	Kleinflächige homologe Hauttransplantation an die Hand	86.85.50↔	Res gedop Ant b Syndakt o Polydakt m Gelrek, d Hand
86.66.15↔	Kleinflächige homologe Hauttx an Bruw und Rücken	86.85.60↔	Res gedop Ant b Syndakt o Polydakt m Gelrek, d Fusses
86.66.16↔	Kleinflächige homologe Hauttransplantation an die Bauchregion	86.85.70↔	Korrektur e Polysyndaktylie d Fusion gedop Ant, d Hand
86.66.17↔	Kleinflächige homologe Hauttx an d untere Extrem	86.85.80↔	Korr e Polysyndaktylie d Fusion gedop Ant, d Fusses
86.66.19↔	Kleinflächige homologe Hauttx an And Lokalisation	86.85.99↔	Korrektur einer Syndaktylie, sonstige
86.66.20↔	Grossflächige homologe Hauttransplantation an den Kopf	86.86↔	Onychoplastik
86.66.21↔	Grossflächige homologe Hauttransplantation an den Hals	86.88.00↔	Sonstige (temporäre) Weichteildeckung, n.n.bez.
86.66.22↔	Grofl homologe Hauttx an Schulter und Oberarm	86.88.10↔	Klfl Weichteildeckung d kult Keratinozyten a Kopf
86.66.23↔	Grossflächige homologe Hauttransplantation an den Unterarm	86.88.11↔	Klfl Weichteildeckung d kultivierte Keratinozyten a Ha
86.66.24↔	Grossflächige homologe Hauttransplantation an die Hand	86.88.12↔	Klfl Weichtd d kult Keratinozyten an Schult u Oba
86.66.25↔	Grofl homologe Hauttransplantation an Bruw und Rücken	86.88.13↔	Klfl Weichteildeckung d kult Keratinozyten a Unterarm
86.66.26↔	Grossflächige homologe Hauttransplantation an die Bauchregion	86.88.14↔	Klfl Weichteildeckung d kult Keratinozyten an d Hand
86.66.27↔	Grofl homologe Hauttransplantation an d untere Extrem	86.88.15↔	Klfl Weichtd d kult Keratinozyten a Bruw u Rücken
86.66.29↔	Grossfl homologe Hauttransplantation an andere Lokalisation		
86.66.99↔	Homologe Hauttransplantation, sonstige		

86.88.16↔	Klfl Weichtd d kult Keratinozyten an d Bauchreg	86.88.90↔	Sonstige temporäre Weichteildeckung am Kopf
86.88.17↔	Klfl Weichtd d kult Keratinozyten an d unt Extrem	86.88.91↔	Sonstige temporäre Weichteildeckung am Hals
86.88.19↔	Klfl Weichteildeckung d kult Keratinozyten an and Lok	86.88.92↔	Sonstige temporäre Weichteildeckung an Schulter und Oberarm
86.88.20↔	Klfl temp Weichteildeckung d Komb mehr Verf a Kopf	86.88.93↔	Sonstige temporäre Weichteildeckung am Unterarm
86.88.21↔	Klfl temp Weichteildeckung d Komb mehr Verfahren a Ha	86.88.94↔	Sonstige temporäre Weichteildeckung an der Hand
86.88.22↔	Klfl temp Weichtd d Komb mehr Verf an Schult u Oba	86.88.95↔	Sonstige temporäre Weichteildeckung an Brustwand und Rücken
86.88.23↔	Klfl temp Weichteildeckung d Komb mehr Verf a Unta	86.88.96↔	Sonstige temporäre Weichteildeckung an der Bauchregion
86.88.24↔	Klfl temp Weichteildeckung d Komb mehr Verf an d Hand	86.88.97↔	Sonstige temporäre Weichteildeckung an der unteren Extremität
86.88.25↔	Klfl temp Weichtd d Komb mehr Verf an Bruw u Rücken	86.88.99↔	Sonstige temporäre Weichteildeckung, sonstige
86.88.26↔	Klfl temp Weichtd d Komb mehr Verf an d Bauchreg	86.89.00↔	Sonstige Plast Reko an Haut und Subkutan, n.n.bez.
86.88.27↔	Klfl temp Weichtd d Komb mehr Verf an d unt Extrem	86.89.10↔	Lappenstieldurchtrennung nach Hautplastik am Kopf
86.88.29↔	Klfl temp Weichteildeckung d Komb mehr Verf an and Lok	86.89.11↔	Lappenstieldurchtrennung nach Hautplastik am Hals
86.88.30↔	Grfl Weichtd d klt Krtzynn an and Teil d Kpfs	86.89.12↔	Lappenstieldurchtrennung n Hautplastik an Schulter u Axilla
86.88.31↔	Grofl Weichteildeckung d kult Keratinozyten a Ha	86.89.13↔	Lappenstidurcht nach Hautpl an Oberarm und Ellb
86.88.32↔	Grofl Weichtd d kult Keratinozyten an Schult u Oba	86.89.14↔	Lappenstieldurchtrennung nach Hautplastik am Unterarm
86.88.33↔	Grofl Weichteildeckung d kult Keratinozyten a Unterarm	86.89.15↔	Lappenstieldurchtrennung nach Hautplastik an der Hand
86.88.34↔	Grofl Weichteildeckung d kult Keratinozyten an d Hand	86.89.16↔	Lappenstidurcht nach Hautpl an Bruw, Bauch und Rücken
86.88.35↔	Grofl Weichtd d kult Keratinozyten an Bruw u Rücken	86.89.17↔	Lappenstidurcht nach Hautpl an d Leisten und Genreg
86.88.36↔	Grofl Weichtd d kult Keratinozyten an d Bauchreg	86.89.18↔	Lappenstieldurchtrennung nach Hautplastik am Gesäss
86.88.37↔	Grofl Weichtd d kult Keratinozyten an d unt Extrem	86.89.19↔	Lappenstidurcht nach Hautpl an and Lokalisation
86.88.39↔	Grofl Weichteildeckung d kult Keratinozyten an and Lok	86.89.1a↔	Lappenstidurcht nach Hautpl an Oberschenkel und Knie
86.88.40↔	Grfl tmp Weichtd d Kmb mhr Vrf an and Teil d Kpfs	86.89.1b↔	Lappenstidurcht nach Hautpl an Unterschenkel und Fuss
86.88.41↔	Grofl temp Weichteildeckung d Komb mehr Verfahren a Ha	86.89.80↔	Revision einer Hautplastik am Kopf
86.88.42↔	Grofl temp Weichtd d Komb mehr Verf an Schult u Oba	86.89.84↔	Revision einer Hautplastik am Unterarm
86.88.43↔	Grofl temp Weichteildeckung d Komb mehr Verf a Unta	86.89.85↔	Revision einer Hautplastik an der Hand
86.88.44↔	Grofl temp Weichteildeckung d Komb mehr Verf an d Hand	86.89.87↔	Revision e Hautpl an d Leisten und Genreg und a Gesäss
86.88.45↔	Grofl temp Weichtd d Komb mehr Verf an Bruw u Rücken	86.89.88↔	Revision einer Hautplastik an der unteren Extremität
86.88.46↔	Grofl temp Weichtd d Komb mehr Verf an d Bauchreg	86.89.89↔	Revision einer Hautplastik an anderer Lokalisation
86.88.47↔	Grofl temp Weichtd d Komb mehr Verf an d unt Extrem	86.89.99↔	Sonstige Plast Reko an Haut und Subkutan, sonstige
86.88.49↔	Grofl temp Weichtd d Komb mehr Verf an and Lok		

Prozedur I32-9

39.31.00↔	Naht einer Arterie, n.n.bez.	78.03.10↔	Knochtx an Rad und Ulna, Gefgestielt m mikrovask Anast
39.31.10↔	Naht einer Arterie an Kopf und Hals, n.n.bez.	78.03.11↔	Knochtx an Rad u Ulna, Gefgestielt oh mikrovask Anast
39.31.11↔	Naht einer intrakraniellen Arterie	78.03.12↔	Knochentransplantation an Radius und Ulna, allog
39.31.19↔	Naht einer Arterie an Kopf und Hals, sonstige	78.03.13↔	Knorpel-Knochentransplantation an Radius und Ulna
39.31.20↔	Naht einer Arterie des Oberarms, n.n.bez.	78.04.10↔	Knochtx an Krpl u Mtkrp, Gfgstiel m mkrvsk Anast
39.31.21↔	Naht der A. axillaris	78.04.11↔	Knochtntsp an Krpl u Mtkrp, Gfgstiel oh mkrvsk Anast
39.31.22↔	Naht der A. brachialis	78.04.12↔	Knochentransplantation an Karpalia und Metakarpalia, allog
39.31.29↔	Naht einer Arterie des Oberarms, sonstige	78.04.13↔	Knorpel-Knochentransplantation an Karpalia und Metakarpalia
39.31.30↔	Naht einer Arterie des Unterarms	78.05.10↔	Knochtx a Fem, Gefgestielt mit mikrovaskulärer Anast
39.31.40↔	Naht einer Arterie der Hand	78.05.11↔	Knochtx a Fem, Gefgestielt, ohne mikrovaskuläre Anast
39.31.50↔	Naht einer Arterie der unteren Extremität	78.05.12↔	Knochentransplantation am Femur, allog
39.31.60↔	Naht der Aorta, n.n.bez.	78.05.13↔	Knorpel-Knochentransplantation am Femur
39.31.61↔	Naht der thorakalen Aorta	78.07.10↔	Knochtx an d Tibia, Gefgestielt m mikrovask Anast
39.31.62↔	Naht der abdominalen Aorta	78.07.11↔	Knochtx an d Tibia, Gefgestielt ohne mikrovask Anast
39.31.69↔	Naht der Aorta, sonstige	78.07.12↔	Knochentransplantation an der Tibia, allog
39.31.70↔	Naht von sonstigen thorakalen Arterien, n.n.bez.	78.07.13↔	Knorpel-Knochentransplantation an der Tibia
39.31.71↔	Naht der A. pulmonalis	78.07.20↔	Knochtx an d Fib, Gefgestielt m mikrovaskulärer Anast
39.31.72↔	Naht des Truncus brachiocephalicus	78.07.21↔	Knochtx an d Fib, Gefgestielt ohne mikrovask Anast
39.31.73↔	Naht der A. subclavia	78.07.22↔	Knochentransplantation an der Fibula, allog
39.31.79↔	Naht von thorakalen Arterien, sonstige	78.07.23↔	Knorpel-Knochentransplantation an der Fibula
39.31.80↔	Naht von abdominalen Arterien, n.n.bez.	78.09.10↔	Knochtx an Phal d Hand, Gefgestielt m mikrovask Anast
39.31.81↔	Naht des Truncus coeliacus	78.09.11↔	Knochtx an Phal d Hand, Gefgestielt oh mikrovask Anast
39.31.82↔	Naht der A. gastrica	78.09.12↔	Knochentransplantation an Phalangen der Hand, allog
39.31.83↔	Naht der A. hepatica	78.09.90↔	Kntx an And näh bz Kn, au Gschk, Gfgstiel m mkrvsk Anast
39.31.84↔	Naht der A. lienalis	78.09.91↔	Kntx an And näh bz Kn, au Gschk, Gfgstiel o mkrvsk Anast
39.31.85↔	Naht der A. renalis	78.09.92↔	Knochtx an And näher bez Kn, auss Gschk, allog
39.31.86↔	Naht der A. mesenterialis	78.44↔	Sonst plastische Rekonstruktion an Karpalia und Metakarpalia
39.31.87↔	Naht der A. lumbalis	78.49.11↔	Sonstige plastische Rekonstruktion an Phalangen der Hand
39.31.88↔	Naht der A. iliaca	78.49.13↔	Sonstige plastische Rekonstruktion an Phalangen des Fusses
39.31.89↔	Naht von abdominalen Arterien, sonstige	80.13.00↔	Sonstige Arthrotomie des Handgelenks, n.n.bez.
39.31.99↔	Naht einer Arterie, sonstige	80.13.10↔	Arthr Arthrot d Handgelenkes, Gelenkspülung mit Drain
77.39.10↔	(De-)Rotationsosteotomie an Phalangen der Hand	80.13.11↔	Arthr Arthrot d Handgelenkes, Entf freier Gelenkkörper
78.00↔	Knochentransplantation, ohne Angabe der Lokalisation	80.13.12↔	Arthr Arthrot d Handgel, Einl oder Entf e Medträg
78.02.10↔	Knochtx a Hum, Gefgestielt mit mikrovaskulärer Anast	80.13.20↔	Arthrot des Handgelenkes, Gelenkspülung mit Drainage
78.02.11↔	Knochtx a Hum, Gefgestielt ohne mikrovaskuläre Anast	80.13.21↔	Arthrot d Handgelenkes, Entfernung freier Gelenkkörper
78.02.12↔	Knochentransplantation am Humerus, allog	80.13.99↔	Sonstige Arthrotomie des Handgelenks, sonstige
78.02.13↔	Knorpel-Knochentransplantation am Humerus	81.26↔	Arthrodesse am Karpometakarpalgelenk

81.27↔	Arthrodes am Metakarpophalangealgelenk	83.82.47↔	Tx e snst Lppntx m mkrvsk Anst aus M o Fsz, And Lk
81.40.00↔	Rekonstruktion am Hüftgelenk, n.n.bez.	83.82.99↔	Muskel- oder Faszientransplantation, sonstige
81.40.10↔	Refixation e osteochondralen Fragm a Hüftgelenk, arthr	84.21↔	Daumen-Replantation
81.40.11↔	Refixation e osteoch Fragm a Hüftgel, offen chir	84.22↔	Finger-Replantation (ausser Daumen)
81.40.14↔	Knrpltx u Implnt v ivt hrg Gwklt a Hüftgl, arthr	84.23.00↔	Replantation von Vorderarm, Handgelenk oder Hand, n.n.bez.
81.40.15↔	Knrpltx u Implnt v ivt hrg Gwklt a Hüftgl, offn chr	84.23.10↔	Replantation von Vorderarm
81.40.18↔	Subchondrale Knocheneröffnung a Hüftgelenk, arthr	84.23.11↔	Replantation von Handgelenk oder Hand
81.40.19↔	Subchondrale Knocheneröffnung a Hüftgelenk, offen chir	84.23.99↔	Replantation von Vorderarm, Handgelenk oder Hand, sonstige
81.40.20↔	Subch Knocheröff a Hüftgel m Einbr e azell Impl, arthr	84.29.00↔	Sonstige Replantation, n.n.bez.
81.40.30↔	Arthropl a Hüftgel m Osteot d Beckens, sonstige Osteot	84.29.10↔	Sonstige Replantation, Obere Extremität
81.40.31↔	Arthropl a Hüftgl m Osteot d Bckns, Trplsteotmie	84.29.20↔	Sonstige Replantation, Untere Extremität
81.40.32↔	Pfannendachplastik am Hüftgelenk	84.29.99↔	Sonstige Replantation, sonstige
81.40.33↔	Girdlestone-Resektion am Hüftgelenk, primär	86.62.00↔	Sonstiges Hauttransplantat an die Hand, n.n.bez.
81.40.99↔	Rekonstruktion am Hüftgelenk, sonstige	86.62.10↔	Kleinflächiges Spalthauttransplantat an die Hand
81.71.00↔	Arthropl m Implant a Metakarpophal und lpg, n.n.bez.	86.62.20↔	Grossflächiges Spalthauttransplantat an die Hand
81.75↔	Arthropl ohne Implant a Karpok oder Kmkg	86.62.99↔	Sonstiges Hauttransplantat an die Hand, sonstiges
82.57.00↔	Sonstige Transposition einer Sehne der Hand, n.n.bez.	86.63.00↔	Vollhauttransplantat an andere Lokalisationen, n.n.bez.
82.57.10↔	So Transp e Sehn d Hand, Transp e Beugesehne d Hand	86.63.10↔	Kleinfl Vollhaut an D Kopf (auss Lip und Mund)
82.57.99↔	Sonstige Transposition einer Sehne der Hand, sonstige	86.63.11↔	Kleinflächiges Vollhauttransplantat an den Hals
82.61↔	Pollzisation mit Übertragung von Nerven und Blutversorgung	86.63.12↔	Kleinflächiges Vollhauttransplantat an Schulter und Oberarm
82.81↔	Transfer eines Fingers, ausgenommen Daumen	86.63.13↔	Kleinflächiges Vollhauttransplantat an den Unterarm
82.82↔	Plastische Rekonstruktion einer Spalthand	86.63.15↔	Kleinfl Vollhauttransplantat an Bruw, Bauch und Rücken
82.89.00↔	Sonstige plastische Operationen an der Hand, n.n.bez.	86.63.16↔	Kleinfl Vollhauttransplantat an d Leisten und Genreg
82.89.10↔	Sehnenscheidenplastik an der Hand	86.63.17↔	Kleinflächiges Vollhauttransplantat an das Gesäss
82.89.11↔	Knöcherne Ref von Bänder d Handwur und Mitthand	86.63.18↔	Kleinfl Vollhauttransplantat an Os und Unterschenkel
82.89.12↔	Knöcherne Refixation von sonstigen Bänder der Hand	86.63.19↔	Kleinflächiges Vollhauttransplantat an andere Lokalisation
82.89.13↔	Glübrgreifnd Weichteildstrktion b kng Anm d Hnd	86.63.1a↔	Kleinflächiges Vollhauttransplantat an den Fuss
82.89.14↔	Radialisation bei kongenitalen Anomalien der Hand	86.63.20↔	Grofl Vollhaut an D Kopf (auss Lip und Mund)
82.89.15↔	Rs v Schnürmgn m plstschr Rk b kng Anm d Hnd	86.63.21↔	Grossflächiges Vollhauttransplantat an den Hals
82.89.16↔	Transfer einer Zehe als Fingerersatz	86.63.22↔	Grossflächiges Vollhauttransplantat an Schulter und Oberarm
82.89.99↔	Sonstige plastische Operationen an der Hand, sonstige	86.63.23↔	Grossflächiges Vollhauttransplantat an den Unterarm
83.43.00↔	Exzision von Muskel oder Faszie zur Transplantation, n.n.bez.	86.63.25↔	Grofl Vollhauttransplantat an Bruw, Bauch und Rücken
83.43.10↔	Entnahme eines myokutanen Lappens zur Transplantation	86.63.26↔	Grofl Vollhauttransplantat an d Leisten und Genreg
83.43.11↔	Entn e osteom o osteofasz Lp zur Transplantation	86.63.27↔	Grossflächiges Vollhauttransplantat an das Gesäss
83.43.12↔	Entn e sonst Lappentx m mikrovask Anast aus M o Fasz	86.63.28↔	Grofl Vollhauttransplantat an Os und Unterschenkel
83.43.99↔	Exzision von Muskel oder Faszie zur Transplantation, sonstige	86.63.29↔	Grossflächiges Vollhauttransplantat an andere Lokalisation
83.82.00↔	Muskel- oder Faszientransplantation, n.n.bez.	86.63.2a↔	Grossflächiges Vollhauttransplantat an den Fuss
83.82.10↔	Faszientransplantation, Kopf und Hals	86.63.99↔	Vollhauttransplantat an andere Lokalisation, sonstige
83.82.11↔	Faszientransplantation, Schulter und Axilla	86.65.00↔	Heterologe Hauttransplantation, n.n.bez.
83.82.12↔	Faszientransplantation, Oberarm und Ellenbogen	86.65.10↔	Kleinflächige heterologe Hauttx an D Kopf
83.82.13↔	Faszientransplantation, Unterarm	86.65.11↔	Kleinflächige heterologe Hauttransplantation an den Hals
83.82.14↔	Faszientransplantation, Brustwand, Bauch und Rücken	86.65.12↔	Kleinflächige heterol Hauttx an Schulter und Oberarm
83.82.15↔	Fasztx, Leisten und Genitalregion und Gesäss	86.65.13↔	Kleinflächige heterologe Hauttransplantation an den Unterarm
83.82.16↔	Faszientransplantation, Untere Extremität	86.65.14↔	Kleinflächige heterologe Hauttransplantation an die Hand
83.82.19↔	Faszientransplantation, Andere Lokalisation	86.65.15↔	Kleinflächige heterologe Hauttx an Bruw und Rücken
83.82.20↔	Transplantation e lok M oder Faszlap, Kopf und Ha	86.65.16↔	Kleinflächige heterologe Hauttransplantation an die Bauchregion
83.82.21↔	Transplantation e lok M o Faszlap, Schult und Axilla	86.65.17↔	Kleinflächige heterologe Hauttx an d untere Extrem
83.82.22↔	Transplantation e lok M o Faszlap, Oberarm und Ellb	86.65.19↔	Kleinflächige heterologe Hauttx an And Lokalisation
83.82.23↔	Transplantation e lok Muskel oder Faszlap, Unterarm	86.65.20↔	Grossflächige heterologe Hauttransplantation an den Kopf
83.82.24↔	Tx e lok M o Faszlap, Bruw, Bauch und Rücken	86.65.21↔	Grossflächige heterologe Hauttransplantation an den Hals
83.82.25↔	Tx e lok M o Faszlap, Leist und Genreg und Gesäss	86.65.22↔	Grofl heterologe Hauttx an Schulter und Oberarm
83.82.26↔	Transplantation e lok M oder Faszlap, Untere Extrem	86.65.23↔	Grossflächige heterologe Hauttransplantation an den Unterarm
83.82.29↔	Transplantation e lok Muskel oder Faszlap, And Lok	86.65.24↔	Grossflächige heterologe Hauttransplantation an die Hand
83.82.30↔	Transplantation e osteom o osteofasz Lp, Kopf und Ha	86.65.25↔	Grofl heterologe Hauttx an Bruw und Rücken
83.82.31↔	Tx e osteom o osteofasz Lp, Schult und Axilla	86.65.26↔	Grossflächige heterologe Hauttransplantation an Bauchregion
83.82.32↔	Transplantation e osteom o osteofasz Lp, Oba und Ellb	86.65.27↔	Grofl heterologe Hauttx an d untere Extrem
83.82.33↔	Transplantation e osteom o osteofasz Lp, Unterarm	86.65.29↔	Grofl heterologe Hauttx an And Lokalisation
83.82.34↔	Tx e osteom o osteofasz Lp, Bruw, Bauch und Rücken	86.65.30↔	Transplantation von Schweinehaut
83.82.35↔	Tx e osteom o osteofasz Lp, Leist u Genreg u Gesäss	86.65.40↔	Prm Hautstz d zweischchtgs DrmsEpdrmsErstzmttrial
83.82.36↔	Transplantation e osteom o osteofasz Lp, Untere Extrem	86.65.99↔	Heterologe Hauttransplantation, sonstige
83.82.39↔	Transplantation e osteom o osteofasz Lp, And Lok	86.66.00↔	Homologe Hauttransplantation, n.n.bez.
83.82.40↔	Tx e snst Lppntx m mkrvsk Anst aus M o Fsz, Kpf u H	86.66.10↔	Kleinflächige homologe Hauttransplantation an den Kopf
83.82.41↔	Tx e snst Lppntx m mkrvsk Anst aus M o Fsz, Schl u Axil	86.66.11↔	Kleinflächige homologe Hauttransplantation an den Hals
83.82.42↔	Tx e snst Lppntx m mkrvsk Anst aus M o Fsz, Ob u Ellb	86.66.12↔	Kleinflächige homologe Hauttx an Schulter und Oberarm
83.82.43↔	Tx e snst Lppntx m mkrvsk Anst aus M o Fsz, Unt	86.66.13↔	Kleinflächige homologe Hauttransplantation an den Unterarm
83.82.44↔	Tx e so Lppntx m mkrvsk Anst aus M o Fsz, Brw, Bauch u Rücken	86.66.14↔	Kleinflächige homologe Hauttransplantation an die Hand
83.82.45↔	Tx e so Lppntx m mkrvsk Anst aus M o Fsz, Leist u Gnrg u Gsäss	86.66.15↔	Kleinflächige homologe Hauttx an Bruw und Rücken
83.82.46↔	Tx e snst Lppntx m mkrvsk Anst aus M o Fsz, Unt Extrem	86.66.16↔	Kleinflächige homologe Hauttransplantation an die Bauchregion
		86.66.17↔	Kleinflächige homologe Hauttx an d untere Extrem
		86.66.19↔	Kleinflächige homologe Hauttx an And Lokalisation

86.66.20↔	Grossflächige homologe Hauttransplantation an den Kopf	86.85.80↔	Korrektur einer Polysyndaktylie d Fusion gedop Ant, d Fusses
86.66.21↔	Grossflächige homologe Hauttransplantation an den Hals	86.85.99↔	Korrektur einer Syndaktylie, sonstige
86.66.22↔	Grossflächige homologe Hauttransplantation an den Unterarm	86.88.00↔	Sonstige (temporäre) Weichteildeckung, n.n.bez.
86.66.23↔	Grossflächige homologe Hauttransplantation an die Hand	86.88.10↔	Klfl Weichteildeckung d kult Keratinozyten a Kopf
86.66.24↔	Grossflächige homologe Hauttransplantation an Bruw und Rücken	86.88.11↔	Klfl Weichteildeckung d kultivierte Keratinozyten a Ha
86.66.25↔	Grossflächige homologe Hauttransplantation an die Bauchregion	86.88.12↔	Klfl Weichteildeckung d kult Keratinozyten an Schult u Oba
86.66.26↔	Grossflächige homologe Hauttransplantation an d untere Extremität	86.88.13↔	Klfl Weichteildeckung d kult Keratinozyten a Unterarm
86.66.27↔	Grossflächige homologe Hauttransplantation an andere Lokalisation	86.88.14↔	Klfl Weichteildeckung d kult Keratinozyten an d Hand
86.66.29↔	Grossflächige homologe Hauttransplantation, sonstige	86.88.15↔	Klfl Weichteildeckung d kult Keratinozyten a Bruw u Rücken
86.67.00↔	Haut-Regenerationsgraft, n.n.bez.	86.88.16↔	Klfl Weichteildeckung d kult Keratinozyten an d Bauchreg
86.67.10↔	Kleinflächiges temporäres Haut-Regenerationsgraft an D Kopf	86.88.17↔	Klfl Weichteildeckung d kult Keratinozyten an d Extrem
86.67.11↔	Kleinflächiges temporäres Haut-Regenerationsgraft an den Hals	86.88.19↔	Klfl Weichteildeckung d kult Keratinozyten an and Lok
86.67.12↔	Kleinflächiges temporäres Haut-Regenerationsgraft an Schult und Oba	86.88.20↔	Klfl temp Weichteildeckung d Komb mehr Verf a Kopf
86.67.13↔	Kleinflächiges temporäres Haut-Regenerationsgraft an D Unterarm	86.88.21↔	Klfl temp Weichteildeckung d Komb mehr Verfahren a Ha
86.67.14↔	Kleinflächiges temporäres Haut-Regenerationsgraft an die Hand	86.88.22↔	Klfl temp Weichteildeckung d Komb mehr Verf an Schult u Oba
86.67.15↔	Kleinflächiges temporäres Haut-Regenerationsgraft an Bruw und Rücken	86.88.23↔	Klfl temp Weichteildeckung d Komb mehr Verf a Unta
86.67.16↔	Kleinflächiges temporäres Haut-Regenerationsgraft an d Bauchreg	86.88.24↔	Klfl temp Weichteildeckung d Komb mehr Verf an d Hand
86.67.17↔	Kleinflächiges temporäres Haut-Regenerationsgraft an d untere Extremität	86.88.25↔	Klfl temp Weichteildeckung d Komb mehr Verf an Bruw u Rücken
86.67.19↔	Kleinflächiges temporäres Haut-Regenerationsgraft an And Lok	86.88.26↔	Klfl temp Weichteildeckung d Komb mehr Verf an d Bauchreg
86.67.20↔	Grossflächiges temporäres Haut-Regenerationsgraft an D Kopf	86.88.27↔	Klfl temp Weichteildeckung d Komb mehr Verf an d unt Extrem
86.67.21↔	Grossflächiges temporäres Haut-Regenerationsgraft an den Hals	86.88.29↔	Klfl temp Weichteildeckung d Komb mehr Verf an and Lok
86.67.22↔	Grossflächiges temporäres Haut-Regenerationsgraft an Schulter und Oba	86.88.30↔	Grfl Weichteildeckung d kult Keratinozyten an and Teil d Kpfs
86.67.23↔	Grossflächiges temporäres Haut-Regenerationsgraft an den Unterarm	86.88.31↔	Grossflächige Weichteildeckung d kult Keratinozyten a Ha
86.67.24↔	Grossflächiges temporäres Haut-Regenerationsgraft an die Hand	86.88.32↔	Grossflächige Weichteildeckung d kult Keratinozyten an Schult u Oba
86.67.25↔	Grossflächiges temporäres Haut-Regenerationsgraft an Bruw und Rücken	86.88.33↔	Grossflächige Weichteildeckung d kult Keratinozyten a Unterarm
86.67.26↔	Grossflächiges temporäres Haut-Regenerationsgraft an d Bauchreg	86.88.34↔	Grossflächige Weichteildeckung d kult Keratinozyten an d Hand
86.67.27↔	Grossflächiges temporäres Haut-Regenerationsgraft an d untere Extremität	86.88.35↔	Grossflächige Weichteildeckung d kult Keratinozyten an Bruw u Rücken
86.67.29↔	Grossflächiges temporäres Haut-Regenerationsgraft an And Lok	86.88.36↔	Grossflächige Weichteildeckung d kult Keratinozyten an d Bauchreg
86.67.30↔	Permanenter Hautersatz durch Epidermisersatzmaterial	86.88.37↔	Grossflächige Weichteildeckung d kult Keratinozyten an d Extrem
86.67.31↔	Permanenter Hautersatz durch Dermisersatzmaterial	86.88.39↔	Grossflächige Weichteildeckung d kult Keratinozyten an and Lok
86.67.99↔	Haut-Regenerationsgraft, sonstige	86.88.40↔	Grfl temp Weichteildeckung d Komb mehr Verf an and Teil d Kpfs
86.70↔	Gestielte oder freie Lappen, n.n.bez.	86.88.41↔	Grossflächige Weichteildeckung d Komb mehr Verfahren a Ha
86.72↔	Verschiebung eines gestielten Lappens	86.88.42↔	Grossflächige Weichteildeckung d Komb mehr Verf an Schult u Oba
86.73.00↔	Anbr von gestieltem oder fr Lappen an d Hand, n.n.bez.	86.88.43↔	Grossflächige Weichteildeckung d Komb mehr Verf a Unta
86.73.10↔	Kleinflächige Dehnungsplastik an die Hand	86.88.44↔	Grossflächige Weichteildeckung d Komb mehr Verf an d Hand
86.73.11↔	Kleinflächige Verschiebe-Rotationsplastik an die Hand	86.88.45↔	Grossflächige Weichteildeckung d Komb mehr Verf an Bruw u Rücken
86.73.12↔	Kleinflächige Transpositionsplastik an die Hand	86.88.46↔	Grossflächige Weichteildeckung d Komb mehr Verf an d Bauchreg
86.73.13↔	Kleinflächige Insellappenplastik an die Hand	86.88.47↔	Grossflächige Weichteildeckung d Komb mehr Verf an d unt Extrem
86.73.14↔	Kleinflächige Z-Plastik an die Hand	86.88.49↔	Grossflächige Weichteildeckung d Komb mehr Verf an and Lok
86.73.20↔	Grossflächige Dehnungsplastik an die Hand	86.88.90↔	Sonstige temporäre Weichteildeckung am Kopf
86.73.21↔	Grossflächige Verschiebe-Rotationsplastik an die Hand	86.88.91↔	Sonstige temporäre Weichteildeckung am Hals
86.73.22↔	Grossflächige Transpositionsplastik an die Hand	86.88.92↔	Sonstige temporäre Weichteildeckung am Schulter und Oberarm
86.73.23↔	Grossflächige Insellappenplastik an die Hand	86.88.93↔	Sonstige temporäre Weichteildeckung am Unterarm
86.73.24↔	Grossflächige Z-Plastik an die Hand	86.88.94↔	Sonstige temporäre Weichteildeckung an der Hand
86.73.29↔	Sonstige lokale Lappenplastik an die Hand	86.88.95↔	Sonstige temporäre Weichteildeckung an Brustwand und Rücken
86.73.30↔	Anbr von fr Lappen mit mikrovasculärer Anastomose an d Hand	86.88.96↔	Sonstige temporäre Weichteildeckung an der Bauchregion
86.73.40↔	Anbr von gestielt reg o gestielt Fernl an d Hand	86.88.97↔	Sonstige temporäre Weichteildeckung an der unteren Extremität
86.73.80↔	Komb plastische Eingriffe an Haut und Unterhaut der Hand	86.88.99↔	Sonstige temporäre Weichteildeckung, sonstige
86.73.99↔	Anbr von gestielten oder fr Lappen an d Hand, sonstige	86.89.00↔	Sonstige Plast Reko an Haut und Subkutan, n.n.bez.
86.74.24↔	Kleinflächige Verschiebe-Rotationsplastik an der Hand	86.89.10↔	Lappenstieldurchtrennung nach Hautplastik am Kopf
86.75.00↔	Revision von gestieltem oder freiem Lappen, n.n.bez.	86.89.11↔	Lappenstieldurchtrennung nach Hautplastik am Hals
86.75.10↔	Revision von gestielt o fr Lp o fr Hauttx d Kopfes	86.89.12↔	Lappenstieldurchtrennung n Hautplastik an Schulter u Axilla
86.75.11↔	Revision von gestielt o fr Lp o fr Hauttx d Halses	86.89.13↔	Lappenstieldurchtrennung nach Hautpl an Oberarm und Ellb
86.75.12↔	Rev von gestielt o fr Lp o fr Hauttx von Schult u Oba	86.89.14↔	Lappenstieldurchtrennung nach Hautplastik am Unterarm
86.75.13↔	Revision von gestielt o fr Lp o fr Hauttx d Unterarmes	86.89.15↔	Lappenstieldurchtrennung nach Hautplastik an der Hand
86.75.14↔	Revision von gestielt oder fr Lp oder fr Hauttx d Hand	86.89.16↔	Lappenstieldurchtrennung nach Hautpl an Bruw, Bauch und Rücken
86.75.15↔	Rev von gestielt o fr Lp o fr Hauttx d Bruw und Rücken	86.89.17↔	Lappenstieldurchtrennung nach Hautpl an d Leisten und Genreg
86.75.16↔	Revision von gestielt o fr Lp o fr Hauttx d Bauchreg	86.89.18↔	Lappenstieldurchtrennung nach Hautplastik am Gesäss
86.75.17↔	Rev von gestielt o fr Lp o fr Hauttx d unteren Extremität	86.89.19↔	Lappenstieldurchtrennung nach Hautpl an and Lokalisation
86.75.19↔	Revision von gestielt o fr Lp o fr Hauttx and Lok	86.89.1a↔	Lappenstieldurchtrennung nach Hautpl an Oberschenkel und Knie
86.75.99↔	Revision von gestieltem oder freiem Lappen, sonstige	86.89.1b↔	Lappenstieldurchtrennung nach Hautpl an Unterschenkel und Fuss
86.85.00↔	Korrektur einer Syndaktylie, n.n.bez.	86.89.80↔	Revision einer Hautplastik am Kopf
86.85.30↔	Tr e kmppl Syndkt m Vrschpl, Kppnpl o Seitnbrk, d Hnd	86.89.84↔	Revision einer Hautplastik am Unterarm
86.85.40↔	Tr e kmppl Syndkt m Vrschpl, Kppnpl o Seitnbrk, d Fss	86.89.85↔	Revision einer Hautplastik an der Hand
86.85.50↔	Res gedop Ant b Syndakt o Polydakt m Gelrek, d Hand	86.89.87↔	Revision e Hautpl an d Leisten und Genreg und a Gesäss
86.85.60↔	Res gedop Ant b Syndakt o Polydakt m Gelrek, d Fusses	86.89.88↔	Revision einer Hautplastik an der unteren Extremität
86.85.70↔	Korrektur e Polysyndaktylie d Fusion gedop Ant, d Hand	86.89.89↔	Revision einer Hautplastik an anderer Lokalisation
		86.89.99↔	Sonstige Plast Reko an Haut und Subkutan, sonstige

ADRG I33**Rekonstruktion von Extremitätenfehlbildungen**

Hauptdiagnose in Tabelle I33-1 und Prozedur in Tabelle I33-2 und Prozedur in Tabelle I33-3

DRG I33Z**Rekonstruktion von Extremitätenfehlbildungen****Hauptdiagnose I33-1**

M21.00	Valgusdeformität, aonkl, mehrere Lokalisationen	M21.77	Unterschiedl Extremlänge (erworb) Knöchel/Fuss
M21.01	Valgusdeformität, aonkl, Schulterregion	M21.79	Unterschiedl Extremlänge (erworb), nnbez Lok
M21.02	Valgusdeformität, aonkl, Oberarm	M21.80	Sonst nbez erworb Deformitäten Extremitäten, mehr Lok
M21.03	Valgusdeformität, aonkl, Unterarm	M21.81	Sonst nbez erworb Deformitäten Schulterregion
M21.04	Valgusdeformität, aonkl, Hand	M21.82	Sonst nbez erworbene Deformitäten Oberarm
M21.05	Valgusdeformität, aonkl, Beckenregion/OS	M21.83	Sonst nbez erworbene Deformitäten Unterarm
M21.06	Valgusdeformität, aonkl, Unterschenkel	M21.84	Sonst nbez erworbene Deformitäten Hand
M21.07	Valgusdeformität, aonkl, Knöchel/Fuss	M21.85	Sonst nbez erworbene Deformitäten Becken/OS
M21.08	Valgusdeformität, aonkl, sonstige Lokalisation	M21.86	Sonst nbez erworbene Deformitäten Unterschenkel
M21.09	Valgusdeformität, aonkl, nnbez Lokalisationen	M21.87	Sonst nbez erworbene Deformitäten Knöchel/Fuss
M21.10	Varusdeformität, aonkl, mehrere Lokalisationen	M21.89	Sonst nbez erworbene Deformitäten Extremitäten, nnbez Lok
M21.11	Varusdeformität, aonkl, Schulterregion	Q71.0	Angeborenes vollständiges Fehlen obere Extremität(en)
M21.12	Varusdeformität, aonkl, Oberarm	Q71.1	Angeb Fehlen Ober- u Unterarm b vorhandener Hand
M21.13	Varusdeformität, aonkl, Unterarm	Q71.2	Angeborenes Fehlen Unterarm u Hand
M21.14	Varusdeformität, aonkl, Hand	Q71.3	Angeborenes Fehlen Hand od ein/mehr Finger
M21.15	Varusdeformität, aonkl, Beckenreg/Oberschenkel	Q71.4	Longitudinaler Reduktionsdefekt Radius
M21.16	Varusdeformität, aonkl, Unterschenkel	Q71.5	Longitudinaler Reduktionsdefekt Ulna
M21.17	Varusdeformität, aonkl, Knöchel/Fuss	Q71.6	Spalthand
M21.18	Varusdeformität, aonkl, sonstige Lokalisation	Q71.8	Sonstige Reduktionsdefekte ob Extremität(en)
M21.19	Varusdeformität, aonkl, nnbez Lokalisationen	Q71.9	Reduktionsdefekt obere Extremität, nnbez
M21.20	Flexionsdeformität, mehrere Lokalisationen	Q72.0	Angeborenes vollständiges Fehlen unt Extremität(en)
M21.21	Flexionsdeformität Schulterregion	Q72.1	Angeb Fehlen Ober- u Unterschenkel b vorhandenem Fuss
M21.22	Flexionsdeformität Oberarm	Q72.2	Angeborenes Fehlen Unterschenkel u Fuss
M21.23	Flexionsdeformität Unterarm	Q72.3	Angeborenes Fehlen Fuss od ein/mehr Zehen
M21.24	Flexionsdeformität Hand	Q72.4	Longitudinaler Reduktionsdefekt Femur
M21.25	Flexionsdeformität Beckenregion/Oberschenkel	Q72.5	Longitudinaler Reduktionsdefekt Tibia
M21.26	Flexionsdeformität Unterschenkel	Q72.6	Longitudinaler Reduktionsdefekt Fibula
M21.27	Flexionsdeformität Knöchel/Fuss	Q72.7	Spaltfuss
M21.28	Flexionsdeformität, sonstige Lokalisation	Q72.8	Sonstige Reduktionsdefekte untere Extremität(en)
M21.29	Flexionsdeformität, nnbez Lokalisationen	Q72.9	Reduktionsdefekt untere Extremität, nnbez
M21.60	Sonst erw Deformitäten Knöchel/Fuss, mehr Lok	Q73.0	Angeborenes Fehlen nnbez Extremität(en)
M21.67	Sonst erw Deformitäten Knöchel/Fuss, Knöchel/Fuss	Q73.1	Phokomelie nnbez Extremität(en)
M21.70	Unterschiedl Extremlänge (erworb), mehrere Lok	Q73.8	Sonstige Reduktionsdefekte nnbez Extremität(en)
M21.71	Unterschiedl Extremlänge (erworb) Schulterregion	Q74.0	Sonst angeb Fehlbild ober Extremität(en) u Schultergürtel
M21.72	Unterschiedl Extremlänge (erworb) Oberarm	Q74.1	Angeborene Fehlbildung Knie
M21.73	Unterschiedl Extremlänge (erworb) Unterarm	Q74.2	Sonst angeb Fehlbild unt Extremität(en) u Beckengürtel
M21.74	Unterschiedl Extremlänge (erworb) Hand	Q74.3	Arthrogryposis multiplex congenita
M21.75	Unterschiedl Extremitätenlänge (erworben), BeckenReg u OS	Q74.8	Sonst nbez angeborene Fehlbildungen Extremität(en)
M21.76	Unterschiedl Extremlänge (erworb) Unterschenkel	Q74.9	Nnbez angeborene Fehlbildung Extremität(en)

Prozedur I33-2

77.20↔	Keilosteotomie, ohne Angabe der Lokalisation	77.29.10↔	Keilosteotomie an Phalangen der Hand
77.22↔	Keilosteotomie am Humerus	77.29.20↔	Keilosteotomie am Wirbel
77.23↔	Keilosteotomie an Radius und Ulna	77.29.40↔	Keilosteotomie an Phalangen des Fusses
77.24↔	Keilosteotomie an Karpalia und Metakarpalia	77.30↔	Sonstige Knochendurchtrennung, ohne Angabe der Lokalisation
77.25.00↔	Keilosteotomie am Femur, n.n.bez.	77.31.00↔	So Knochendurchtr an Skap, Klav, Rip und Stern, n.n.bez.
77.25.10↔	Keilosteotomie am Schenkelhals	77.31.10↔	Sonstige Knochendurchtrennung an Skapula
77.25.20↔	Keilosteotomie am sonstigen Femur	77.31.11↔	Sonstige Knochendurchtrennung an Klavikula
77.25.99↔	Keilosteotomie am Femur, sonstige	77.31.99↔	So Knochendurchtr an Skap, Klav, Rip und Sternum, So
77.27.00↔	Keilosteotomie an Tibia und Fibula, n.n.bez.	77.32.10↔	Kortikotomie bei Segmenttransport am Humerus
77.27.10↔	Keilosteotomie an der Tibia	77.33.00↔	Sonstige Knochendurchtrennung an Radius und Ulna, n.n.bez.
77.27.20↔	Keilosteotomie an der Fibula	77.33.10↔	Kortikotomie bei Segmenttransport an Radius und Ulna
77.27.99↔	Keilosteotomie an Tibia und Fibula, sonstige	77.33.20↔	Knochendurchtrennung an distaler Ulna und Ulnaschaft
77.28.00↔	Keilosteotomie an Tarsalia und Metatarsalia, n.n.bez.	77.33.99↔	Sonstige Knochendurchtrennung an Radius und Ulna, sonstige
77.28.10↔	Keilosteotomie am Talus	77.34.00↔	Sonstige Knochendurchtr an Karpal und Metakarp, n.n.bez.
77.28.20↔	Keilosteotomie am Kalkaneus	77.34.10↔	(De-)rotationsosteotomie an Karpalia und Metakarpalia
77.28.30↔	Keilosteotomie an sonstigen Tarsalia	77.34.11↔	Kompl (mehrd) Osteotomie an Karpal und Metakarpalia
77.28.40↔	Keilosteotomie an Metatarsalia	77.34.99↔	Sonstige Knochendurchtr an Karpal und Metakarp, sonstige
77.28.99↔	Keilosteotomie an Tarsalia und Metatarsalia, sonstige	77.35.00↔	Sonstige Knochendurchtrennung am Femur, n.n.bez.

77.35.10↔	De-)Rotationsosteotomie am Schenkelhals	78.27.12↔	Therapeutische Epiphyseolyse an der Tibia
77.35.11↔	Kortikotomie bei Segmenttransport am Schenkelhals	78.27.19↔	Sonstige Verkürzungsosteotomie an der Tibia
77.35.12↔	Kompl (mehrd) Osteotomie (m Achsenk) a Schenkelhals	78.27.20↔	Temporäre Epiphyseodese an der Fibula
77.35.19↔	Sonstige Knochendurchtrennung am Schenkelhals	78.27.21↔	Permanente Epiphyseodese an der Fibula
77.35.20↔	(De-)Rotationsosteotomie an sonstigen Teilen des Femurs	78.27.22↔	Therapeutische Epiphyseolyse an der Fibula
77.35.21↔	Kortikot b Segmenttra an sonstigen Teilen d Femurs	78.27.29↔	Sonstige Verkürzungsosteotomie an der Fibula
77.35.22↔	Kmpl (mhrd) Osteot (m Achsenk) an snst Teil d Fmrs	78.27.99↔	Verkürzungsosteotomie an Tibia und Fibula, sonstige
77.35.23↔	Sonstige Knochendurchtr an sonstigen Teilen d Femurs	78.28.00↔	Verkürzungsosteotomie an Tarsalia und Metatarsalia, n.n.bez.
77.35.99↔	Sonstige Knochendurchtrennung am Femur, sonstige	78.28.10↔	Temporäre Epiphyseodese an Tarsalia und Metatarsalia
77.37.00↔	Sonstige Knochendurchtrennung an Tibia und Fibula, n.n.bez.	78.28.11↔	Permanente Epiphyseodese an Tarsalia und Metatarsalia
77.37.10↔	(De-)Rotationsosteotomie an der Tibia	78.28.12↔	Therapeutische Epiphyseolyse an Tarsalia und Metatarsalia
77.37.11↔	Vlgsiernd o vrsiernd (D)Rtitionssttm an d Tb	78.28.20↔	Sonstige Verkürzungsosteotomie am Calcaneus
77.37.12↔	Kortikotomie bei Segmenttransport an der Tibia	78.28.21↔	Sonstige Verkürzungsosteotomie an sonstigen Tarsalia
77.37.13↔	Kompl (mehrd) Osteotomie (m Achsenk) an d Tibia	78.28.22↔	Sonstige Verkürzungsosteotomie an Metatarsalia
77.37.19↔	Sonstige Knochendurchtrennung an der Tibia	78.28.99↔	Verkürzungsosteotomie an Tarsalia und Metatarsalia, sonstige
77.37.20↔	(De-)Rotationsosteotomie an der Fibula	78.29.10↔	Temporäre Epiphyseodese an Phalangen der Hand
77.37.21↔	Kortikotomie bei Segmenttransport an der Fibula	78.29.11↔	Permanente Epiphyseodese an Phalangen der Hand
77.37.22↔	Kompl (mehrd) Osteotomie (m Achsenk) an d Fib	78.29.12↔	Therapeutische Epiphyseolyse an Phalangen der Hand
77.37.29↔	Sonstige Knochendurchtrennung an der Fibula	78.29.19↔	Sonstige Verkürzungsosteotomie an Phalangen der Hand
77.37.99↔	Sonstige Knochendurchtrennung an Tibia und Fibula, sonstige	78.29.40↔	Temporäre Epiphyseodese an Phalangen des Fusses
77.38.00↔	So Knochendurchtr an Tarsalia und Metatars, n.n.bez.	78.29.41↔	Permanente Epiphyseodese an Phalangen des Fusses
77.38.10↔	(De-)Rotationsosteotomie an Tarsalia	78.29.42↔	Therapeutische Epiphyseolyse an Phalangen des Fusses
77.38.11↔	Kortikotomie bei Segmenttransport an Tarsalia	78.29.49↔	Sonstige Verkürzungsosteotomie an Phalangen des Fusses
77.38.12↔	Kompl (mehrd) Osteotomie (m Achsenk) an Tarsalia	78.29.99↔	Verkürzungsosteotomie an and Ni näh bez Kn, sonstige
77.38.19↔	Sonstige Knochendurchtrennung an Tarsalia	78.30↔	Verlängerungsosteotomie an Extrem, ohne Ang d Lok
77.38.29↔	Sonstige Knochendurchtrennung an Metatarsalia	78.31↔	Verlängerungsosteotomie an Skapula und Klavikula
77.38.99↔	So Knochendurchtr an Tarsalia und Metatars, So	78.32↔	Verlängerungsosteotomie am Humerus
77.39.00↔	S Knchdrchtr an and näh bz Kn, auss Gschk, n.n.bz.	78.33↔	Verlängerungsosteotomie an Radius und Ulna
77.39.10↔	(De-)Rotationsosteotomie an Phalangen der Hand	78.34↔	Verlängerungsosteotomie an Karpalia und Metakarpalia
77.39.40↔	Korrekturosteotomie an Phalangen des Fusses	78.35.00↔	Verlängerungsosteotomie am Femur, n.n.bez.
77.39.49↔	Sonstige Knochendurchtrennung an Phalangen des Fusses	78.35.10↔	Verlängerungsosteotomie am Schenkelhals
78.20↔	Verkürzungsosteotomie, ohne Angabe der Lokalisation	78.35.19↔	Verlängerungsosteotomie an sonstigen Teilen des Femur
78.22.00↔	Verkürzungsosteotomie am Humerus, n.n.bez.	78.35.99↔	Verlängerungsosteotomie am Femur, sonstige
78.22.10↔	Temporäre Epiphyseodese am Humerus	78.37↔	Verlängerungsosteotomie an Tibia und Fibula
78.22.11↔	Permanente Epiphyseodese am Humerus	78.38.00↔	Verlängerungsosteotomie an Tarsalia und Metatarsalia, n.n.bez.
78.22.12↔	Therapeutische Epiphyseolyse am Humerus	78.38.10↔	Verlängerungsosteotomie am Calcaneus
78.22.99↔	Verkürzungsosteotomie am Humerus, sonstige	78.38.19↔	Verlängerungsosteotomie an sonstigen Tarsalia
78.23.00↔	Verkürzungsosteotomie an Radius und Ulna, n.n.bez.	78.38.20↔	Verlängerungsosteotomie an Metatarsalia
78.23.10↔	Temporäre Epiphyseodese an Radius und Ulna	78.38.99↔	Verlängerungsosteotomie an Tarsalia und Metatarsalia, sonstige
78.23.11↔	Permanente Epiphyseodese an Radius und Ulna	78.39.10↔	Verlängerungsosteotomie an Phalangen der Hand
78.23.12↔	Therapeutische Epiphyseolyse an Radius und Ulna	78.39.30↔	Verlängerungsosteotomie an Phalangen des Fusses
78.23.99↔	Verkürzungsosteotomie an Radius und Ulna, sonstige	78.39.99↔	Verlängerungsosteotomie an and näher bez Kn, sonstige
78.24.00↔	Verkürzungsosteotomie an Karpalia und Metakarpalia, n.n.bez.	78.40↔	Sonstige plastische Rekonstruktion an Kn, oh Ang d Lok
78.24.10↔	Temporäre Epiphyseodese an Karpalia und Metakarpalia	78.41.00↔	So Plast Reko an Skap, Klav, Rip und Sternum, n.n.bez.
78.24.11↔	Permanente Epiphyseodese an Karpalia und Metakarpalia	78.41.10↔	Sonstige plastische Rekonstruktion an Skapula und Klavikula
78.24.12↔	Therapeutische Epiphyseolyse an Karpalia und Metakarpalia	78.41.20↔	Sonstige plastische Rekonstruktion an Rippen und Sternum
78.24.99↔	Verkürzungsosteotomie an Karpalia und Metakarpalia, sonstige	78.41.30↔	S Plt Rk an Sp Klv Rp u Str Imp v vtl xpd Prt Ttrp VEPTR
78.25.00↔	Verkürzungsosteotomie am Femur, n.n.bez.	78.42↔	Sonstige plastische Rekonstruktion am Humerus
78.25.10↔	Temporäre Epiphyseodese am Schenkelhals	78.43↔	Sonstige plastische Rekonstruktion an Radius und Ulna
78.25.11↔	Permanente Epiphyseodese am Schenkelhals	78.44↔	Sonst plastische Rekonstruktion an Karpalia und Metakarpalia
78.25.12↔	Therapeutische Epiphyseolyse am Schenkelhals	78.45↔	Sonstige plastische Rekonstruktion am Femur
78.25.19↔	Sonstige Verkürzungsosteotomie am Schenkelhals	78.47.00↔	Sonstige plastische Rekonstruktion an Tibia und Fibula, n.n.bez.
78.25.20↔	Temporäre Epiphyseodese an sonstigen Teilen des Femur	78.47.10↔	Sonstige plastische Rekonstruktion an Tibia
78.25.21↔	Permanente Epiphyseodese an sonstigen Teilen des Femur	78.47.20↔	Sonstige plastische Rekonstruktion an Fibula
78.25.22↔	Therapeutische Epiphyseolyse an sonstigen Teilen des Femur	78.47.99↔	Sonstige plastische Rekonstruktion an Tibia und Fibula, sonstige
78.25.99↔	Verkürzungsosteotomie am Femur, sonstige	78.48↔	Sonstige plastische Rekonstruktion an Tarsalia und Metatarsalia
78.27.00↔	Verkürzungsosteotomie an Tibia und Fibula, n.n.bez.	78.49.11↔	Sonstige plastische Rekonstruktion an Phalangen der Hand
78.27.10↔	Temporäre Epiphyseodese an der Tibia	78.49.12↔	Sonstige plastische Rekonstruktion am Becken
78.27.11↔	Permanente Epiphyseodese an der Tibia	78.49.13↔	Sonstige plastische Rekonstruktion an Phalangen des Fusses

Prozedur I33-3

78.10↔	Anlegen eines Fixateur externe, ohne Angabe der Lokalisation	84.72↔	Anlegen einer externen Fixationsvorrichtung, Ringsystem
84.71↔	Anlegen einer externen Fixationsvorrichtung, eindimensional		

ADRG I36**Beidseitige Implantation einer Endoprothese an Hüft- oder Kniegelenk**

Mindestens zwei Prozeduren in Tabelle I36-1 oder mindestens eine Beidseitige Prozedur in Tabelle I36-2

DRG I36Z**Beidseitige Implantation einer Endoprothese an Hüft- oder Kniegelenk****Prozedur I36-1**

81.51.00↔	Totalendoprothese des Hüftgelenks, n.n.bez.	81.54.00↔	Totalendoprothese des Kniegelenks, n.n.bez.
81.51.10↔	Totalendoprothese des Hüftgelenks, Sonderprothese	81.54.10↔	Unikondyläre Schlittenprothese des Kniegelenkes
81.51.99↔	Totalendoprothese des Hüftgelenks, sonstige	81.54.11↔	Bikondyläre Oberflächenersatzprothese des Kniegelenkes
81.52.00↔	Partielle Hüftarthroplastik, n.n.bez.	81.54.12↔	Scharnierendoprothese des Kniegelenkes
81.52.10↔	Partielle Hüftarthpl, Femurkprot und Duokopfproth	81.54.13↔	Patellaersatz des Kniegelenkes
81.52.11↔	Part Hüftarthpl, Gelpfannstüsch und GelschnPfanne	81.54.14↔	Sonderprothese des Kniegelenkes
81.52.99↔	Partielle Hüftarthroplastik, sonstige	81.54.99↔	Totalendoprothese des Kniegelenks, sonstige

Prozedur I36-2

81.51.00↔	Totalendoprothese des Hüftgelenks, n.n.bez.	81.54.00↔	Totalendoprothese des Kniegelenks, n.n.bez.
81.51.10↔	Totalendoprothese des Hüftgelenks, Sonderprothese	81.54.10↔	Unikondyläre Schlittenprothese des Kniegelenkes
81.51.99↔	Totalendoprothese des Hüftgelenks, sonstige	81.54.11↔	Bikondyläre Oberflächenersatzprothese des Kniegelenkes
81.52.00↔	Partielle Hüftarthroplastik, n.n.bez.	81.54.12↔	Scharnierendoprothese des Kniegelenkes
81.52.10↔	Partielle Hüftarthpl, Femurkprot und Duokopfproth	81.54.13↔	Patellaersatz des Kniegelenkes
81.52.11↔	Part Hüftarthpl, Gelpfannstüsch und GelschnPfanne	81.54.14↔	Sonderprothese des Kniegelenkes
81.52.99↔	Partielle Hüftarthroplastik, sonstige	81.54.99↔	Totalendoprothese des Kniegelenks, sonstige

ADRG I40**Frührehabilitation bei Krankheiten und Störungen an Muskel-Skelett-System und Bindegewebe**

Frührehabilitation

DRG I40Z**Frührehabilitation bei Krankheiten und Störungen an Muskel-Skelett-System und Bindegewebe****ADRG I43****Implantation oder vollständiger Wechsel einer Endoprothese am Kniegelenk**

Prozedur in Tabelle I43-1

DRG I43A**Implantation einer Endoprothese am Kniegelenk mit äusserst schweren CC oder vollständiger Prothesenwechsel mit Neuimplantation**

PCCL > 3 oder Prozedur in Tabelle I43-2

DRG I43B**Implantation einer Endoprothese am Kniegelenk ohne äusserst schwere CC****Prozedur I43-1**

00.80↔	Revision einer Knieprothese, total (alle Komponenten)	81.54.14↔	Sonderprothese des Kniegelenkes
81.54.00↔	Totalendoprothese des Kniegelenks, n.n.bez.	81.54.99↔	Totalendoprothese des Kniegelenks, sonstige
81.54.11↔	Bikondyläre Oberflächenersatzprothese des Kniegelenkes	81.55.12↔	Revision e Knieproth und Neuimpl e Knieendoprothese

Prozedur I43-2

00.80↔	Revision einer Knieprothese, total (alle Komponenten)	81.55.12↔	Revision e Knieproth und Neuimpl e Knieendoprothese
--------	---	-----------	---

ADRG I44**Revision oder teilweiser Wechsel einer Endoprothese am Kniegelenk**

Prozedur in Tabelle I44-1

DRG I44Z**Revision oder teilweiser Wechsel einer Endoprothese am Kniegelenk**

Prozedur I44-1

00.81↔	Revision einer Knieprothese, Tibiakomponente	81.54.13↔	Patellaersatz des Kniegelenkes
00.82↔	Revision einer Knieprothese, Femurkomponente	81.55.00↔	Revision einer Knieprothese, n.n.bez.
00.83↔	Revision einer Knieprothese, Patellarkomponente	81.55.10↔	Revision einer Knieprothese, ohne Wechsel
00.84↔	Revision einer Knieprothese, Tibialiner	81.55.11↔	Revision e Knieprothese und Wechsel e Patellaersatzes
81.54.10↔	Unikondyläre Schlittenprothese des Kniegelenkes	81.55.99↔	Revision einer Knieprothese, sonstige
81.54.12↔	Scharnierendoprothese des Kniegelenkes		

ADRG I45

Implantation und Ersatz einer Bandscheibenendoprothese

Prozedur in Tabelle I45-1

DRG I45A

Implantation und Ersatz einer Bandscheibenendoprothese, mehr als ein Segment

Mindestens zwei Prozeduren in Tabelle I45-1

DRG I45B

Implantation und Ersatz einer Bandscheibenendoprothese, weniger als 2 Segmente

Prozedur I45-1

84.60↔	Einsetzen von Diskusprothese, nicht näher bezeichnet	84.65↔	Einsetzen von totaler Diskusprothese, lumbosakral
84.61↔	Einsetzen von partieller Diskusprothese, zervikal	84.66.10↔	Ersetzen von künstlicher Diskusprothese, zervikal
84.62↔	Einsetzen von totaler Diskusprothese, zervikal	84.68.10↔	Ersetzen von künstlicher Diskusprothese, lumbosakral
84.63↔	Einsetzen von Diskusprothese, thorakal	84.69.10↔	Ersetzen von künstlicher Diskusprothese
84.64↔	Einsetzen von partieller Diskusprothese, lumbosakral		

ADRG I46

Prothesenwechsel am Hüftgelenk

Prozedur in Tabelle I46-1

DRG I46A

Prothesenwechsel am Hüftgelenk mit äusserst schweren CC oder mit allogener Knochentransplantation an Extremitäten

PCCL > 3 oder Prozedur in Tabelle I46-2

DRG I46B

Prothesenwechsel am Hüftgelenk ohne äusserst schwere CC, ohne allogene Knochentransplantation an Extremitäten

Prozedur I46-1

00.70↔	Rev e Hüftendoproth, sowohl azetab als auch fem Komp	81.53.11↔	Rv e Obrflrsprt a Hüftgl u Neuimpl e Hüftndprth
00.71↔	Revision einer Hüftendoprothese, azetabuläre Komponente	81.53.12↔	Revision e Duokopfproth und Neuimpl e Hüftendoproth
00.72↔	Revision einer Hüftendoprothese, femorale Komponente	81.53.13↔	Rev e sonst Hüftendoproth und Neuimpl e Hüftendoproth

Prozedur I46-2

78.02.12↔	Knochentransplantation am Humerus, allogen	78.07.12↔	Knochentransplantation an der Tibia, allogen
78.03.12↔	Knochentransplantation an Radius und Ulna, allogen	78.07.22↔	Knochentransplantation an der Fibula, allogen
78.04.12↔	Knochentransplantation an Karpalia und Metakarpalia, allogen	78.08.12↔	Knochentransplantation an Tarsalia und Metatarsalia, allogen
78.05.12↔	Knochentransplantation am Femur, allogen	78.09.12↔	Knochentransplantation an Phalangen der Hand, allogen
78.06.12↔	Knochentransplantation an der Patella, allogen		

ADRG I47

Revision oder Ersatz des Hüftgelenkes ohne komplizierende Diagnose, ohne Arthrodesse, mit komplizierendem Eingriff oder Implantation oder Wechsel einer Radiuskopfprothese

Mindestens eine Prozedur in Tabelle I47-1

DRG I47Z

Revision oder Ersatz des Hüftgelenkes ohne komplizierende Diagnose, ohne Arthrodesse, mit komplizierendem Eingriff oder Implantation oder Wechsel einer Radiuskopfprothese

Prozedur I47-1

00.73↔	Rev von Hüftproth, nur azetab Liner u / o nur Femkopf	81.51.99↔	Totalendoprothese des Hüftgelenks, sonstige
00.85↔	Ersatz der Oberfläche Hüftgelenk total	81.52.00↔	Partielle Hüftarthroplastik, n.n.bez.
00.86↔	Ersatz der Oberfläche Hüftgelenk, partiell, Femurkopf	81.52.10↔	Partielle Hüftarthpl, Femurkprot und Duokopfproth
00.87↔	Ersatz der Oberfläche Hüftgelenk, partiell, Azetabulum	81.52.11↔	Part Hüftarthpl, Gelfpannstüsch und GelschnPffan
80.05.00↔	Arthrotomie zur Prothesenentfernung der Hüfte, n.n.bez.	81.52.99↔	Partielle Hüftarthroplastik, sonstige
80.05.10↔	Arthrot zur Prothentf d Hüfte, Entf e Femurkopfkappe	81.53.00↔	Revision einer Hüftendoprothese, n.n.bez.
80.05.11↔	Arthrt z Prthntf d Hüft, Entf e Glnkpfnnprths	81.53.10↔	Revision einer Hüftendoprothese, ohne Wechsel
80.05.12↔	Arthrt z Prthntf d Hüft, Entf e Glnkpfnnstüsch u GlschnPfn	81.53.11↔	Rv e Obrflrsprt a Hüftgl u Neuimpl e Hüftndprth
80.05.13↔	Arthrt z Prthntf d Hüft, Entf e Fmrkprt, Duokpfprth o Tp	81.53.12↔	Revision e Duokopfproth und Neuimpl e Hüftendoproth
80.05.14↔	Arthrt z Prthntf d Hüft, Entf e snst Endprth d Hüft	81.53.13↔	Rev e sonst Hüftendoproth und Neuimpl e Hüftendoproth
80.05.99↔	Arthrotomie zur Prothesenentfernung der Hüfte, sonstige	81.53.99↔	Revision einer Hüftendoprothese, sonstige
81.51.00↔	Totalendoprothese des Hüftgelenks, n.n.bez.	81.85.31↔	Sonstige Rekonstruktion am Ellbogen, Radiuskopfprothese
81.51.10↔	Totalendoprothese des Hüftgelenks, Sonderprothese	81.97.14↔	Revision und Wechsel einer Radiuskopfprothese

ADRG I50**Gewebe- / Hauttransplantation, ausser an der Hand, ohne komplizierende Prozeduren, ohne Eingriff an mehreren Lokalisationen, ohne schweren Weichteilschaden, ohne äusserst schwere oder schwere CC**

Keine Hauptdiagnose in Tabelle I50-1 und Prozedur in Tabelle I50-2

DRG I50Z**Gewebe- / Hauttransplantation, ausser an der Hand, ohne komplizierende Prozeduren, ohne Eingriff an mehreren Lokalisationen, ohne schweren Weichteilschaden, ohne äusserst schwere oder schwere CC****Hauptdiagnose I50-1**

C40.1	BNB kurze Knochen obere Extremität	M24.34	Patho Lux/Sublux Gelenk, aonkl, Hand
D16.1	Gutart Neubildung kurze Knochen obere Extremität	M24.44	Habit Lux/Sublux Gelenk Hand
D21.1	So GNB Bgw/and Weichteilgew ob Extrem, Schulter	M24.54	Gelenkkontraktur Hand
M00.04	Arthritis/Polyarth d Staphylokokken Hand	M24.64	Ankylose ein Gelenk Hand
M00.14	Arthritis/Polyarth d Pneumokokken Hand	M24.84	Sonst nbez Gelenkschädigungen, aonkl, Hand
M00.24	Arthritis/Polyarth d sonst Streptokokken Hand	M24.94	Gelenkschädigung, nnbez, Hand
M00.84	Arthritis/Polyarth d sonst nbez bakt Erreger Hand	M25.04	Hämarthros Hand
M00.94	Eitrige Arthritis, nnbez, Hand	M25.14	Gelenkfistel Hand
M02.04	Arthritis nach intestinalem Bypass Hand	M25.24	Schlottergelenk Hand
M02.14	Postenteritische Arthritis Hand	M25.34	Sonst Instabilität ein Gelenk Hand
M02.24	Arthritis nach Impfung Hand	M25.44	Gelenkerguss Hand
M02.34	Reiter-Krankheit Hand	M25.54	Gelenkschmerz Hand
M02.84	Sonst reaktive Arthritiden Hand	M25.64	Gelenksteife, aonkl, Hand
M02.94	Reaktive Arthritis, nnbez, Hand	M25.74	Osteophyt Hand
M11.04	Apatitirheumatismus Hand	M25.84	Sonstige nbez Gelenk-KH Hand
M11.14	Familiäre Chondrokalzinose Hand	M25.94	Gelenk-KH, nnbez, Hand
M11.24	Sonst Chondrokalzinose Hand	M65.84	Sonst Synovitis u Tenosynovitis Hand
M11.84	Sonst nbez Kristall-Arthropathien Hand	M66.24	Spontanruptur von Strecksehnen Hand
M11.94	Kristall-Arthropathie, nnbez, Hand	M66.30	Spontanruptur von Beugesehnen, mehrere Lok
M12.14	Kaschin-Beck-KH Hand	M66.34	Spontanruptur von Beugesehnen Hand
M12.24	Villonoduläre Synovitis (pigmentiert) Hand	M72.0	Fibromatose Palmarfaszie [Dupuytren-Kontraktur]
M12.34	Palindromer Rheumatismus Hand	M86.04	Akute hämatogene Osteomyelitis Hand
M12.44	Hydrops intermittens Hand	M86.14	Sonstige akute Osteomyelitis Hand
M12.54	Traumatische Arthropathie Hand	M86.24	Subakute Osteomyelitis Hand
M12.84	Sonst nbez Arthropathien, aonkl, Hand	M86.34	Chron multifokale Osteomyelitis Hand
M13.14	Monarthritis, aonkl, Hand	M86.44	Chron Osteomyelitis m Fistel, Hand
M13.84	Sonst nbez Arthritis Hand	M86.54	Sonst chron hämatogene Osteomyelitis Hand
M13.94	Arthritis, nnbez, Hand	M86.64	Sonstige chron Osteomyelitis Hand
M18.0	Primäre Rhizarthrose, beidseitig	M86.84	Sonstige Osteomyelitis Hand
M18.1	Sonstige primäre Rhizarthrose	M86.94	Osteomyelitis, nnbez, Hand
M18.2	Posttraumatische Rhizarthrose, beidseitig	M87.14	Knochennekrose d Arzneimittel Hand
M18.3	Sonstige posttraumatische Rhizarthrose	M87.24	Knochennekrose d vorangegang Trauma Hand
M18.4	Sonstige sekundäre Rhizarthrose, beidseitig	M87.34	Sonst sek Knochennekrose Hand
M18.5	Sonstige sekundäre Rhizarthrose	M87.84	Sonstige Knochennekrose Hand
M18.9	Rhizarthrose, nnbez	M87.94	Knochennekrose, nnbez, Hand
M20.0	Deformität eines od mehrerer Finger	M89.64	Osteopathie nach Poliomyelitis Hand
M21.84	Sonst nbez erworbene Deformitäten Hand	Q69.0	Akzessorische(r) Finger
M21.94	Erworbene Deformität Hand, nnbez	Q69.1	Akzessorische(r) Daumen
M24.04	Freier Gelenkkörper Hand	Q70.1	Schwimmhautbildung an Fingern
M24.14	Sonst Gelenknorpelschädigungen Hand	Q71.0	Angeborenes vollständiges Fehlen obere Extremität(en)

Q71.1	Angeb Fehlen Ober- u Unterarm b vorhandener Hand	S62.51	Fraktur Daumen, proximale Phalanx
Q71.3	Angeborenes Fehlen Hand od ein/mehr Finger	S62.52	Fraktur Daumen, distale Phalanx
Q71.6	Spalthand	S62.60	Fraktur eines sonstigen Fingers, Teil nnbez
S56.0	Verletzt Beugemuskl-/sehn, Daumen, in Höhe Unterarm	S62.61	Fraktur eines sonst Fingers, proximale Phalanx
S56.1	Verletzt Beugemuskl-/sehn ein/mehr, so Finger, i Höhe UA	S62.62	Fraktur eines sonstigen Fingers, mittlere Phalanx
S56.3	Verletzt Streck-,Abduktormusk-/sehn, Daumen, in Höhe UA	S62.63	Fraktur eines sonstigen Fingers, distale Phalanx
S56.4	Verletzt Streckmusk-/sehn ein/mehr, so Finger, in Höhe UA	S62.7	Multiple Frakturen Finger
S62.20	Fraktur 1. Mittelhandknochen, Teil nnbez	S62.8	Fraktur sonst u nnbez Teile Handgelenk u Hand
S62.21	Fraktur 1. Mittelhandknochen, Basis	S63.10	Luxation Finger, Teil nnbez
S62.22	Fraktur 1. Mittelhandknochen, Schaft	S63.11	Luxation Finger, Metakarpophalangeal (-Gelenk)
S62.23	Fraktur 1. Mittelhandknochen, Kollum	S63.12	Luxation Finger, Interphalangeal (-Gelenk)
S62.24	Fraktur 1. Mittelhandknochen, Kopf	S63.2	Multiple Luxationen Finger
S62.30	Fraktur sonst Mittelhandknochens: Teil nnbez	S63.4	Traumat Ruptur, Bänder Finger MCP-/InterphalGelenk
S62.31	Fraktur eines sonstigen Mittelhandknochens: Basis	S63.60	Verstauchung Zerrung ein/mehr Finger, Teil nnbez
S62.32	Fraktur eines sonstigen Mittelhandknochens: Schaft	S63.61	Verstauch Zerr ein/mehr Finger, Metakarpophal(-Gelenk)
S62.33	Fraktur eines sonstigen Mittelhandknochens: Kollum	S63.62	Verstauch Zerr ein/mehr Finger, Interphalangeal (-Gelenk)
S62.34	Fraktur eines sonstigen Mittelhandknochens: Kopf	S63.68	Verstauchung Zerrung ein/mehr Finger, sonst Teile
S62.4	Multiple Frakturen Mittelhandknochen	S63.7	Verstauchung Zerrung sonst u nnbez Teile Hand
S62.50	Fraktur Daumen, Teil nnbez	T87.0	Komplik d replantierte (Teile der) obere(n) Extremität

Prozedur I50-2

83.82.00↔	Muskel- oder Faszientransplantation, n.n.bez.	84.28↔	Oberschenkel-Replantation
83.82.10↔	Faszientransplantation, Kopf und Hals	84.29.00↔	Sonstige Replantation, n.n.bez.
83.82.11↔	Faszientransplantation, Schulter und Axilla	84.29.10↔	Sonstige Replantation, Obere Extremität
83.82.12↔	Faszientransplantation, Oberarm und Ellenbogen	84.29.20↔	Sonstige Replantation, Untere Extremität
83.82.13↔	Faszientransplantation, Unterarm	84.29.99↔	Sonstige Replantation, sonstige
83.82.14↔	Faszientransplantation, Brustwand, Bauch und Rücken	86.60↔	Freies Hauttransplantat, n.n.bez.
83.82.15↔	Fasztx, Leisten und Genitalregion und Gesäss	86.63.00↔	Vollhauttransplantat an andere Lokalisationen, n.n.bez.
83.82.16↔	Faszientransplantation, Untere Extremität	86.63.10↔	Kleinfl Vollhaut an D Kopf (auss Lip und Mund)
83.82.19↔	Faszientransplantation, Andere Lokalisation	86.63.11↔	Kleinflächiges Vollhauttransplantat an den Hals
83.82.20↔	Transplantation e lok M oder Faszlap, Kopf und Ha	86.63.12↔	Kleinflächiges Vollhauttransplantat an Schulter und Oberarm
83.82.21↔	Transplantation e lok M o Faszlap, Schult und Axilla	86.63.13↔	Kleinflächiges Vollhauttransplantat an den Unterarm
83.82.22↔	Transplantation e lok M o Faszlap, Oberarm und Ellb	86.63.15↔	Kleinfl Vollhauttransplantat an Bruw, Bauch und Rücken
83.82.23↔	Transplantation e lok Muskel oder Faszlap, Unterarm	86.63.16↔	Kleinfl Vollhauttransplantat an d Leisten und Genreg
83.82.24↔	Tx e lok M o Faszlap, Bruw, Bauch und Rücken	86.63.17↔	Kleinflächiges Vollhauttransplantat an das Gesäss
83.82.25↔	Tx e lok M o Faszlap, Leist und Genreg und Gesäss	86.63.18↔	Kleinfl Vollhauttransplantat an Os und Unterschenkel
83.82.26↔	Transplantation e lok M oder Faszlap, Untere Extrem	86.63.19↔	Kleinflächiges Vollhauttransplantat an andere Lokalisation
83.82.29↔	Transplantation e lok Muskel oder Faszlap, And Lok	86.63.1a↔	Kleinflächiges Vollhauttransplantat an den Fuss
83.82.30↔	Transplantation e osteom o osteofasz Lp, Kopf und Ha	86.63.20↔	Grofl Vollhaut an D Kopf (auss Lip und Mund)
83.82.31↔	Tx e osteom o osteofasz Lp, Schult und Axilla	86.63.21↔	Grossflächiges Vollhauttransplantat an den Hals
83.82.32↔	Transplantation e osteom o osteofasz Lp, Oba und Ellb	86.63.22↔	Grossflächiges Vollhauttransplantat an Schulter und Oberarm
83.82.33↔	Transplantation e osteom o osteofasz Lp, Unterarm	86.63.23↔	Grossflächiges Vollhauttransplantat an den Unterarm
83.82.34↔	Tx e osteom o osteofasz Lp, Bruw, Bauch und Rücken	86.63.25↔	Grofl Vollhauttransplantat an Bruw, Bauch und Rücken
83.82.35↔	Tx e osteom o osteofasz Lp, Leist u Genreg u Gesäss	86.63.26↔	Grofl Vollhauttransplantat an d Leisten und Genreg
83.82.36↔	Transplantation e osteom o osteofasz Lp, Untere Extrem	86.63.27↔	Grossflächiges Vollhauttransplantat an das Gesäss
83.82.39↔	Transplantation e osteom o osteofasz Lp, And Lok	86.63.28↔	Grofl Vollhauttransplantat an Os und Unterschenkel
83.82.40↔	Tx e snst Lppntx m mkrvsk Anst aus M o Fsz, Kpf u H	86.63.29↔	Grossflächiges Vollhauttransplantat an andere Lokalisation
83.82.41↔	Tx e snst Lppntx m mkrvsk Anst aus M o Fsz, Schlit u Axll	86.63.2a↔	Grossflächiges Vollhauttransplantat an den Fuss
83.82.42↔	Tx e snst Lppntx m mkrvsk Anst aus M o Fsz, Ob u Ellb	86.63.99↔	Vollhauttransplantat an andere Lokalisation, sonstige
83.82.43↔	Tx e snst Lppntx m mkrvsk Anst aus M o Fsz, Unt	86.65.00↔	Heterologe Hauttransplantation, n.n.bez.
83.82.44↔	Tx e so Lppntx m mkrvsk Anst aus M o Fsz, Brw, Bauch u Rückn	86.65.10↔	Kleinflächige heterologe Hauttx an D Kopf
83.82.45↔	Tx e so Lppntx m mkrvsk Anst aus M o Fsz, Leist u Gnrg u Gsäss	86.65.11↔	Kleinflächige heterologe Hauttransplantation an den Hals
83.82.46↔	Tx e snst Lppntx m mkrvsk Anst aus M o Fsz, Unt Extrm	86.65.12↔	Kleinflächige heterol Hauttx an Schulter und Oberarm
83.82.47↔	Tx e snst Lppntx m mkrvsk Anst aus M o Fsz, And Lk	86.65.13↔	Kleinflächige heterologe Hauttransplantation an den Unterarm
83.82.99↔	Muskel- oder Faszientransplantation, sonstige	86.65.14↔	Kleinflächige heterologe Hauttransplantation an die Hand
84.21↔	Daumen-Replantation	86.65.15↔	Kleinflächige heterologe Hauttx an Bruw und Rücken
84.22↔	Finger-Replantation (ausser Daumen)	86.65.16↔	Kleinflächige heterologe Hauttransplantation an die Bauchregion
84.23.00↔	Replantation von Vorderarm, Handgelenk oder Hand, n.n.bez.	86.65.17↔	Kleinflächige heterologe Hauttx an d untere Extrem
84.23.10↔	Replantation von Vorderarm	86.65.19↔	Kleinflächige heterologe Hauttx an And Lokalisation
84.23.11↔	Replantation von Handgelenk oder Hand	86.65.20↔	Grossflächige heterologe Hauttransplantation an den Kopf
84.23.99↔	Replantation von Vorderarm, Handgelenk oder Hand, sonstige	86.65.21↔	Grossflächige heterologe Hauttransplantation an den Hals
84.24↔	Oberarm-Replantation	86.65.22↔	Grofl heterologe Hauttx an Schulter und Oberarm
84.25↔	Zehen-Replantation	86.65.23↔	Grossflächige heterologe Hauttransplantation an den Unterarm
84.26↔	Fuss-Replantation	86.65.24↔	Grossflächige heterologe Hauttransplantation an die Hand
84.27.00↔	Replantation von Unterschenkel oder Sprunggelenk, n.n.bez.	86.65.25↔	Grofl heterologe Hauttx an Bruw und Rücken
84.27.10↔	Replantation vom Unterschenkel im Kniebereich	86.65.26↔	Grossflächige heterologe Hauttransplantation an Bauchregion
84.27.99↔	Replantation von Unterschenkel oder Sprunggelenk, sonstige	86.65.27↔	Grofl heterologe Hauttx an d untere Extrem
		86.65.29↔	Grofl heterologe Hauttx an And Lokalisation
		86.65.30↔	Transplantation von Schweinehaut

86.65.40↔	Prm Hautrstz d zweischchtgs DrmsEpdmsErstzmtrial	86.74.2a↔	Klfl VerschiebeRotationspl an Os und Unterschenkel
86.65.99↔	Heterologe Hauttransplantation, sonstige	86.74.2b↔	Kleinflächige Verschiebe-Rotationsplastik am Fuss
86.66.00↔	Homologe Hauttransplantation, n.n.bez.	86.74.30↔	Klfl Transpositionsplastik a Kopf (auss Lip und Mund)
86.66.10↔	Kleinflächige homologe Hauttransplantation an den Kopf	86.74.31↔	Kleinflächige Transpositionsplastik am Hals
86.66.11↔	Kleinflächige homologe Hauttransplantation an den Hals	86.74.32↔	Kleinflächige Transpositionsplastik an Schulter und Oberarm
86.66.12↔	Kleinflächige homologe Hauttx an Schulter und Oberarm	86.74.33↔	Kleinflächige Transpositionsplastik am Unterarm
86.66.13↔	Kleinflächige homologe Hauttransplantation an den Unterarm	86.74.34↔	Kleinflächige Transpositionsplastik an Brustwand und Rücken
86.66.14↔	Kleinflächige homologe Hauttransplantation an die Hand	86.74.35↔	Kleinflächige Transpositionsplastik an der Bauchregion
86.66.15↔	Kleinflächige homologe Hauttx an Bruw und Rücken	86.74.36↔	Klfl Transpositionsplastik an d Leisten und Genreg
86.66.16↔	Kleinflächige homologe Hauttransplantation an die Bauchregion	86.74.37↔	Kleinflächige Transpositionsplastik am Gesäss
86.66.17↔	Kleinflächige homologe Hauttx an d untere Extrem	86.74.38↔	Klfl Transpositionsplastik an Os und Unterschenkel
86.66.19↔	Kleinflächige homologe Hauttx an And Lokalisation	86.74.39↔	Kleinflächige Transpositionsplastik, an andere Lokalisationen
86.66.20↔	Grossflächige homologe Hauttransplantation an den Kopf	86.74.3a↔	Kleinflächige Transpositionsplastik am Fuss
86.66.21↔	Grossflächige homologe Hauttransplantation an den Hals	86.74.40↔	Kleinfl Insellappenplastik am Kopf (ausser Lippe und Mund)
86.66.22↔	Grofl homologe Hauttx an Schulter und Oberarm	86.74.41↔	Kleinflächige Insellappenplastik am Hals
86.66.23↔	Grossflächige homologe Hauttransplantation an den Unterarm	86.74.42↔	Kleinflächige Insellappenplastik an Schulter und Oberarm
86.66.24↔	Grossflächige homologe Hauttransplantation an die Hand	86.74.43↔	Kleinflächige Insellappenplastik am Unterarm
86.66.25↔	Grofl homologe Hauttransplantation an Bruw und Rücken	86.74.44↔	Kleinflächige Insellappenplastik an Brustwand und Rücken
86.66.26↔	Grossflächige homologe Hauttransplantation an die Bauchregion	86.74.45↔	Kleinflächige Insellappenplastik an der Bauchregion
86.66.27↔	Grofl homologe Hauttransplantation an d untere Extrem	86.74.46↔	Kleinflächige Insellappl an d Leisten und Genreg
86.66.29↔	Grossfl homologe Hauttransplantation an andere Lokalisation	86.74.47↔	Kleinflächige Insellappenplastik am Gesäss
86.66.99↔	Homologe Hauttransplantation, sonstige	86.74.48↔	Klfl Insellappl an Oberschenkel und Unterschenkel
86.67.00↔	Haut-Regenerationsgraft, n.n.bez.	86.74.49↔	Kleinflächige Insellappenplastik, an andere Lokalisationen
86.67.10↔	Kleinfl temporäres HautRegenerationsgraft an D Kopf	86.74.4a↔	Kleinflächige Insellappenplastik am Fuss
86.67.11↔	Kleinflächiges temporäres Haut-Regenerationsgraft an den Hals	86.74.50↔	Kleinflächige Z-Plastik am Kopf (ausser Lippe und Mund)
86.67.12↔	Kleinfl temporäres HautRegenergraft an Schult und Oba	86.74.51↔	Kleinflächige Z-Plastik am Hals
86.67.13↔	Kleinfl temporäres HautRegenergraft an D Unterarm	86.74.52↔	Kleinflächige Z-Plastik an Schulter und Oberarm
86.67.14↔	Kleinflächiges temporäres Haut-Regenerationsgraft an die Hand	86.74.53↔	Kleinflächige Z-Plastik am Unterarm
86.67.15↔	Kleinfl temp HautRegenergraft an Bruw und Rücken	86.74.54↔	Kleinflächige Z-Plastik an Brustwand und Rücken
86.67.16↔	Kleinfl temporäres HautRegenergraft an d Bauchreg	86.74.55↔	Kleinflächige Z-Plastik an der Bauchregion
86.67.17↔	Kleinfl temp HautRegenergraft an d untere Extrem	86.74.56↔	Kleinflächige Z-Plastik an der Leisten- und Genitalregion
86.67.19↔	Kleinfl temporäres HautRegenerationsgraft an And Lok	86.74.57↔	Kleinflächige Z-Plastik am Gesäss
86.67.20↔	Grofl temporäres HautRegenerationsgraft an D Kopf	86.74.58↔	Kleinflächige Z-Plastik an Oberschenkel und Unterschenkel
86.67.21↔	Grossflächiges temporäres Haut-Regenerationsgraft an den Hals	86.74.59↔	Kleinflächige Z-Plastik, an andere Lokalisationen
86.67.22↔	Grofl temporäres HautRegenergraft an Schulter und Oba	86.74.5a↔	Kleinflächige Z-Plastik am Fuss
86.67.23↔	Grossfl temporäres Haut-Regenerationsgraft an den Unterarm	86.74.99↔	Anbr von gestielt oder fr Lappen an And Lok, sonstige
86.67.24↔	Grossflächiges temporäres Haut-Regenerationsgraft an die Hand	86.75.00↔	Revision von gestieltem oder freiem Lappen, n.n.bez.
86.67.25↔	Grofl temporäres HautRegenergraft an Bruw und Rücken	86.75.10↔	Revision von gestielt o fr Lp o fr Hauttx d Kopfes
86.67.26↔	Grofl temporäres HautRegenerationsgraft an d Bauchreg	86.75.11↔	Revision von gestielt o fr Lp o fr Hauttx d Halses
86.67.27↔	Grofl temporäres HautRegenergraft an d untere Extrem	86.75.12↔	Rev von gestielt o fr Lp o fr Hauttx von Schult u Oba
86.67.29↔	Grofl temporäres HautRegenerationsgraft an And Lok	86.75.13↔	Revision von gestielt o fr Lp o fr Hauttx d Unterarmes
86.67.30↔	Permanenter Hautersatz durch Epidermisersatzmaterial	86.75.14↔	Revision von gestielt oder fr Lp oder fr Hauttx d Hand
86.67.31↔	Permanenter Hautersatz durch Dermisersatzmaterial	86.75.15↔	Rev von gestielt o fr Lp o fr Hauttx d Bruw und Rücken
86.67.99↔	Haut-Regenerationsgraft, sonstige	86.75.16↔	Revision von gestielt o fr Lp o fr Hauttx d Bauchreg
86.70↔	Gestielte oder freie Lappen, n.n.bez.	86.75.17↔	Rev von gestielt o fr Lp o fr Hauttx d unteren Extrem
86.72↔	Verschiebung eines gestielten Lappens	86.75.19↔	Revision von gestielt o fr Lp o fr Hauttx and Lok
86.74.00↔	Anbr von gestielt oder fr Lappen an And Lok, n.n.bez.	86.75.99↔	Revision von gestieltem oder freiem Lappen, sonstige
86.74.10↔	Kleinflächige Dehnungsplastik am Kopf (ausser Lippe und Mund)	86.76.00↔	Anbr von gestielt o fr Lp an And Lok, Grofl, n.n.bez.
86.74.11↔	Kleinflächige Dehnungsplastik am Hals	86.76.10↔	Grossflächige Dehnungsplastik am Kopf (ausser Lippe und Mund)
86.74.12↔	Kleinflächige Dehnungsplastik an Schulter und Oberarm	86.76.11↔	Grossflächige Dehnungsplastik am Hals
86.74.13↔	Kleinflächige Dehnungsplastik am Unterarm	86.76.12↔	Grossflächige Dehnungsplastik an Schulter und Oberarm
86.74.14↔	Kleinflächige Dehnungsplastik an Brustwand und Rücken	86.76.13↔	Grossflächige Dehnungsplastik am Unterarm
86.74.15↔	Kleinflächige Dehnungsplastik an der Bauchregion	86.76.14↔	Grossflächige Dehnungsplastik an Brustwand und Rücken
86.74.16↔	Kleinflächige Dehnungsplastik an der Leisten- und Genitalregion	86.76.15↔	Grossflächige Dehnungsplastik an der Bauchregion
86.74.17↔	Kleinflächige Dehnungsplastik am Gesäss	86.76.16↔	Grossflächige Dehnungsplastik an der Leisten- und Genitalregion
86.74.18↔	Kleinfl Dehnungsplastik an Oberschenkel und Unterschenkel	86.76.17↔	Grossflächige Dehnungsplastik am Gesäss
86.74.19↔	Kleinflächige Dehnungsplastik, an andere Lokalisationen	86.76.19↔	Grossflächige Dehnungsplastik, an andere Lokalisationen
86.74.1a↔	Kleinflächige Dehnungsplastik am Fuss	86.76.1a↔	Grossfl Dehnungsplastik an Oberschenkel und Unterschenkel
86.74.20↔	Klfl VerschiebeRotationspl a Kopf (auss Lip und Mund)	86.76.1b↔	Grossflächige Dehnungsplastik am Fuss
86.74.21↔	Kleinflächige Verschiebe-Rotationsplastik am Hals	86.76.20↔	Grofl VerschiebeRotationspl a Kopf (auss Lip u Mund)
86.74.22↔	Klfl VerschiebeRotationsplastik an Schulter und Oba	86.76.21↔	Grossflächige Verschiebe-Rotationsplastik am Hals
86.74.23↔	Kleinflächige Verschiebe-Rotationsplastik am Unterarm	86.76.22↔	Grossfl Verschiebe-Rotationsplastik an Schulter und Oberarm
86.74.25↔	Klfl VerschiebeRotationsplastik an Bruw und Rücken	86.76.23↔	Grossflächige Verschiebe-Rotationsplastik am Unterarm
86.74.26↔	Kleinflächige Verschiebe-Rotationsplastik an der Bauchregion	86.76.24↔	Grossfl Verschiebe-Rotationsplastik an Brustwand und Rücken
86.74.27↔	Klfl VerschiebeRotationspl an d Leist und Genreg	86.76.25↔	Grossflächige Verschiebe-Rotationsplastik an der Bauchregion
86.74.28↔	Kleinflächige Verschiebe-Rotationsplastik am Gesäss	86.76.26↔	Grofl VerschiebeRotationspl an d Leist und Genreg
86.74.29↔	Klfl VerschiebeRotationsplastik, an And Lok	86.76.27↔	Grossflächige Verschiebe-Rotationsplastik am Gesäss
		86.76.28↔	Grofl VerschiebeRotationspl an Os und Unterschenkel

86.76.29↔	Grossfl Verschiebe-Rotationsplastik an andere Lokalisation	86.78.11↔	Anbr von fr Lappen mit mikrovaskulärer Anast a Hals
86.76.2a↔	Grossflächige Verschiebe-Rotationsplastik am Fuss	86.78.12↔	Anbr von fr Lp m mikrovas Anast an Schulter und Oba
86.76.30↔	Grofl Transpositionsplastik a Kopf (auss Lip und Mund)	86.78.13↔	Anbr von fr Lp mit mikrovaskulärer Anast a Unterarm
86.76.31↔	Grossflächige Transpositionsplastik am Hals	86.78.14↔	Anbr von fr Lp m mikrovas Anast an Bruw und Rücken
86.76.32↔	Grossflächige Transpositionsplastik an Schulter und Oberarm	86.78.15↔	Anbr von fr Lp mit mikrovaskulärer Anast an Bauchreg
86.76.33↔	Grossflächige Transpositionsplastik am Unterarm	86.78.16↔	Anbr von fr Lp m mikrovas Anast an d Leist u Genreg
86.76.34↔	Grossflächige Transpositionsplastik an Brustwand und Rücken	86.78.17↔	Anbr von fr Lappen mit mikrovaskulärer Anast a Gesäss
86.76.35↔	Grossflächige Transpositionsplastik an der Bauchregion	86.78.18↔	Anbr von fr Lp m mikrovas Anast an d unteren Extrem
86.76.36↔	Grofl Transpositionsplastik an d Leisten und Genreg	86.78.19↔	Anbr von fr Lp mit mikrovaskulärer Anast an And Lok
86.76.37↔	Grossflächige Transpositionsplastik am Gesäss	86.78.20↔	Anbr v gestielt rg Lp o gestielt Fmnl a Kpf (auss Lp u Mnd)
86.76.38↔	Grofl Transpositionsplastik an Os und Unterschenkel	86.78.21↔	Anbr von gestielt regionalem Lp o gestielt Fernl a Ha
86.76.39↔	Grossflächige Transpositionsplastik an andere Lokalisation	86.78.22↔	Anbr v gestielt rg Lp o gestielt Fmnl an Schl t Ob
86.76.3a↔	Grossflächige Transpositionsplastik am Fuss	86.78.23↔	Anbr von gestielt reg Lp o gestielt Fernl a Unterarm
86.76.40↔	Grossfl Insellappenplastik am Kopf (ausser Lippe und Mund)	86.78.24↔	Anbr v gestielt rg Lp o gestielt Fmnl an Brw u Rückn
86.76.41↔	Grossflächige Insellappenplastik am Hals	86.78.25↔	Anbr v gestielt reg Lp o gestielt Fernl an d Bauchreg
86.76.42↔	Grossflächige Insellappenplastik an Schulter und Oberarm	86.78.26↔	Anbr v gestielt rg Lp o gestielt Fmnl an d Leist u Gnrg
86.76.43↔	Grossflächige Insellappenplastik am Unterarm	86.78.27↔	Anbr von gestielt reg Lp o gestielt Fernl a Gesäss
86.76.44↔	Grossflächige Insellappenplastik an Brustwand und Rücken	86.78.28↔	Anbr v gestielt rg Lp o gestielt Fmnl an d unt Extrm
86.76.45↔	Grossflächige Insellappenplastik an der Bauchregion	86.78.29↔	Anbr von gestielt reg Lp o gestielt Fernl an And Lok
86.76.46↔	Grofl Insellappenplastik an d Leisten und Genreg	86.78.30↔	Kmb Plst Engr an Haut u Unth d Kpfs (auss Lp u Mnd)
86.76.47↔	Grossflächige Insellappenplastik am Gesäss	86.78.31↔	Komb plastische Ingr an Haut und Unterhaut d Halses
86.76.48↔	Grofl Insellappl an Oberschenkel und Unterschenkel	86.78.32↔	Komb Plast Ingr an Haut u Unterhaut von Schult u Oba
86.76.49↔	Grossflächige Insellappenplastik, an andere Lokalisationen	86.78.33↔	Komb Plast Ingr an Haut und Unterhaut d Unterarmes
86.76.4a↔	Grossflächige Insellappenplastik am Fuss	86.78.34↔	Komb Plast Ingr an Haut u Unterhaut von Bruw u Rücken
86.76.99↔	Anbr von gestielt o fr Lp an And Lok, Grofl, sonstige	86.78.35↔	Komb Plast Ingr an Haut und Unterhaut von Bauchreg
86.77.00↔	Anbringen von sonstiger lokaler Lappenplastik, n.n.bez.	86.78.36↔	Komb Plast Ingr an Haut u Unterhaut d Leist u Genreg
86.77.10↔	Sonstige lokale Lappenplastik am Kopf (ausser Lippe und Mund)	86.78.37↔	Komb plastische Ingr an Haut und Unterhaut d Gesässes
86.77.11↔	Sonstige lokale Lappenplastik am Hals	86.78.38↔	Komb Plast Ingr an Haut u Unterhaut d unteren Extrem
86.77.12↔	Sonstige lokale Lappenplastik an Schulter und Oberarm	86.78.39↔	Komb plastische Ingr an Haut und Unterhaut and Lok
86.77.13↔	Sonstige lokale Lappenplastik am Unterarm	86.78.40↔	Anbr v sonst gestielt o fr Lp a Kopf (auss Lip u Mund)
86.77.14↔	Sonstige lokale Lappenplastik an Brustwand und Rücken	86.78.41↔	Anbringen von sonstigem gestielten oder freien Lappen am Hals
86.77.15↔	Sonstige lokale Lappenplastik an der Bauchregion	86.78.42↔	Anbr von sonstigem gestielt o fr Lp an Schult und Oba
86.77.16↔	Sonstige lokale Lappenplastik an der Leisten- und Genitalregion	86.78.43↔	Anbr von sonstigem gestielt oder fr Lappen a Unterarm
86.77.17↔	Sonstige lokale Lappenplastik am Gesäss	86.78.44↔	Anbr von sonstigem gestielt o fr Lp an Bruw und Rücken
86.77.18↔	Sonst lokale Lappenplastik an Oberschenkel und Uschenkel	86.78.45↔	Anbr von sonstigem gestielt oder fr Lp an d Bauchreg
86.77.19↔	Sonstige lokale Lappenplastik, an andere Lokalisationen	86.78.46↔	Anbr von sonst gestielt o fr Lp an d Leist und Genreg
86.77.1a↔	Sonstige lokale Lappenplastik am Fuss	86.78.47↔	Anbringen von sonstm gestielten o freien Lappen am Gesäss
86.77.99↔	Anbringen von sonstiger lokaler Lappenplastik, sonstige	86.78.48↔	Anbr von sonst gestielt o fr Lp an d unteren Extrem
86.78.00↔	Sonstige Lappenplastiken, n.n.bez.	86.78.49↔	Anbr von sonstigem gestielt oder fr Lappen an And Lok
86.78.10↔	Anbr v fr Lp m mkrvsk Anst a Kpf (auss Lp u Mnd)	86.78.99↔	Sonstige Lappenplastiken, sonstige

ADRG I53**Andere Eingriffe an der Wirbelsäule ohne äusserst schwere CC, mit komplexem Eingriff oder Halotraktion**

Prozedur in Tabelle I53-1 und Prozedur in Tabelle I53-2 oder Prozedur in Tabelle I53-3

DRG I53Z**Andere Eingriffe an der Wirbelsäule ohne äusserst schwere CC, mit komplexem Eingriff oder Halotraktion****Prozedur I53-1**

03.01.00↔	Entfernen eines Fremdkörpers vom Spinalkanal, n.n.bez.	03.09.23↔	Zugang zur Brustwirbelsäule, ventral, 3 und mehr Segmente
03.01.10↔	Entfernen eines Fremdkörpers vom Spinalkanal, epidural	03.09.24↔	Zugang zur Bws (d Laminot o Hemilekt), dors, 1 Segment
03.01.99↔	Entfernen eines Fremdkörpers vom Spinalkanal, sonstige	03.09.25↔	Zugang zur Bws (d Laminot o Hemilekt), dors, 2 Seg
03.02↔	Relaminektomie	03.09.26↔	Zug z Bws (d Laminot o Hemilekt), dors, 3 u mehr Seg
03.09.00↔	Sonst Exploration und Dekompression am Spinalkanal, n.n.b	03.09.29↔	Zugang zur Brustwirbelsäule, sonstige
03.09.10↔	Zugang zur Halswirbelsäule, n.n.bez.	03.09.30↔	Zugang zur Lendenwirbelsäule, n.n.bez.
03.09.11↔	Zugang zur Halswirbelsäule, ventral, 1 Segment	03.09.31↔	Zugang zur Lendenwirbelsäule, ventral, 1 Segment
03.09.12↔	Zugang zur Halswirbelsäule, ventral, 2 Segmente	03.09.32↔	Zugang zur Lendenwirbelsäule, ventral, 2 Segmente
03.09.13↔	Zugang zur Halswirbelsäule, ventral, 3 und mehr Segmente	03.09.33↔	Zugang zur Lendenwirbelsäule, ventral, 3 und mehr Segmente
03.09.14↔	Zugang zur Hws (d Laminot o Hemilekt), dors, 1 Segment	03.09.34↔	Zg z Lndwrbs (d Lmnt o Flvktmie), drs, 1 Sgm
03.09.15↔	Zugang zur Hws (d Laminot o Hemilekt), dors, 2 Seg	03.09.35↔	Zug z Lendwirbs (d Laminot o Flavektomie), dors, 2 Seg
03.09.16↔	Zug z Hws (d Laminot o Hemilekt), dors, 3 u mehr Seg	03.09.36↔	Zg z Lndwrbs (d Lmnt o Flvktmie), drs, 3 u mhr Sg
03.09.17↔	Zugang zum kraniozervikalem Uebergang	03.09.37↔	Zug z Lendwirbs, Zug zu Os sacrum u zu Os coccygis
03.09.19↔	Zugang zur Halswirbelsäule, sonstige	03.09.39↔	Zugang zur Lendenwirbelsäule, sonstige
03.09.20↔	Zugang zur Brustwirbelsäule, n.n.bez.	03.09.40↔	Inzis d Spinalkanals, Rm und Rmhaut, n.n.bez.
03.09.21↔	Zugang zur Brustwirbelsäule, ventral, 1 Segment	03.09.41↔	Inzision d Spinalkanals zur Drain epid Flüssigkeit
03.09.22↔	Zugang zur Brustwirbelsäule, ventral, 2 Segmente	03.09.43↔	Inzis von Rm und Rückenmh zur Drain von subd Flüssigk

03.09.44↔	Inzis von Rm und Rückenmh zur Drain e intramed Hämät	77.99.20↔	Totale Resektion eines Wirbelkörpers
03.09.45↔	Inzs v Rm u Rückenmh z Drain e intrmedllär Abszsss	78.49.20↔	Wirbelkörperersatz (z.B. bei Kyphose), n.n.bez.
03.09.49↔	Inzis d Spinalkanals, Rm und Rmhät, sonstige	78.49.21↔	Wirbelkern d Implant (z.B. b Kyphose): 1 Wirbelk
03.09.91↔	Sonstige Dekompression des Spinalkanals	78.49.22↔	Wirbelkern d Implant (z.B. b Kyphose): 2 Wirbelk
03.09.99↔	Sonst Exploration und Dekompression am Spinalkanal, so	78.49.23↔	Wirbelkern d Implant (z.B. b Kyphose): 3 Wirbelk
03.1↔	Durchtrennung einer intraspinalen Nervenwurzel	78.49.24↔	Wirbelkern d Implant (z.B. b Kyphose): 4 Wirbelk
03.32.00↔	Biopsie an Rückenmark oder Rückenmarkshäuten, n.n.bez.	78.49.25↔	Wirbelkern d Implant (z.B. b Kyphose): 5 o mhr Wrblk
03.32.10↔	Geschl [Perkut] [Nad] Biops an Rm o Rückenmarkshäuten	78.49.26↔	Wirbelkern d So Mat (z.B. b Kyphose), 1 Wirbelk
03.32.20↔	Offene Biopsie an Rückenmark oder Rückenmarkshäuten	78.49.27↔	Wirbelkern d So Mat (z.B. b Kyphose), 2 Wirbelk
03.32.99↔	Biopsie an Rückenmark oder Rückenmarkshäuten, sonstige	78.49.28↔	Wirbelkern d So Mat (z.B. b Kyphose), 3 Wirbelk
03.4x.00↔	Exz o Destr e Lös an Rm o Rückenmarkshäuten, n.n.bez.	78.49.29↔	Wirbelkörperersatz (z.B. bei Kyphose), sonstige
03.4x.10↔	Exz o Destr von Tumor an Rückenmark (intramedullär)	78.49.2a↔	Wirbelkern d So Mat (z.B. b Kyphose), 4 o mehr Wirbelk
03.4x.11↔	Exz o Destr von Tumor an Rückenmarkshäuten und Kn	78.49.31↔	Kompl Reko d Ws (z.B. b Kyphose) d vord Abstützspan
03.4x.12↔	Exz o Destr v Tumor an intraspinalen Nervwurz u Ggl	78.49.32↔	Kmpl Rk d Ws (zB b Kyphs) d Kyphktmie (zB n LndsthSizr)
03.4x.19↔	Exz o Destr von Tumor an Rm o Rmhät, sonstige	78.49.33↔	Kmpl Rk d Ws (z.B. b Kyphs) d Drs Krr oh vntrls Rleas
03.4x.20↔	Exz o Destr e sonstigen Lös an Rm (intramedullär)	78.49.34↔	Kmpl Rk d Ws (z.B. b Kyphs) d Drs Krr m vntr Rleas
03.4x.21↔	Exz oder Destr e sonstigen Läsion an Rückenmarkshäuten	78.49.35↔	Kompl Reko d Ws (z.B. b Kyphose) d dorsoventrale Korr
03.4x.22↔	Exz o Dstr e snst Lös an intrspnl Nrvwrz u Ggl	78.49.36↔	Knt u plysgmntl Drs Lrdspnd (DLS) n Zielk (zB b Kyphs)
03.4x.29↔	Exz o Destr e sonstigen Lös an Rm o Rmhät, sonstige	78.49.37↔	Klt u trdkrl Sbrtrknstm (zB n Tsn o HsYL) (zB b Kyphs)
03.4x.99↔	Exz o Destr e Lös an Rm o Rückenmarkshäuten, sonstige	78.49.38↔	Klt u mnsgmtl zvkthrk Ldsp zB n Msn, Ut o Sns zB b Kyphs
03.53.11↔	Geschl Reposition e Wirbelfraktur mit externer Fix	78.49.40↔	Kpl Rk d Ws d Wt Ep mt K a FGsLg [Sp My A (SMA)St], 1 KI
03.53.20↔	Offene Reposition einer Wirbelfraktur	78.49.41↔	Kpl Rk d Ws d Wt Ep mt K a FGsLg [Sp My A (SMA)St], 2 K
03.59.00↔	So Plast Reko und Op an Strukt d Spinalkan, n.n.bez.	78.49.42↔	Kpl Rk d Ws d Wt Ep mt K a FGsLg [Sp My A (SMA)St], 3 K
03.59.10↔	S Plst Rk u Op an Strkt d Spnlkn, Vrschl e Diastmtmylie	78.49.43↔	Kpl Rk d Ws d Wt Ep mt K a FGsLg [Sp My A (SMA)St], 4 K
03.59.11↔	S Plst Rk u Op an Strkt d Spnlkn, Drchtr e Flm trmnl	78.49.44↔	Kpl Rk d Ws d Wt Ep mt K a FGsLg [Sp My A (SMA)St], 5 K
03.59.12↔	S Plst Rk u Op an Strkt d Spnlkn, Vrschl e spn Fstl	78.49.45↔	Kpl Rk d Ws d Wt Ep mt K a FGsLg [Sp My A (SMA)St], 6 K
03.59.13↔	S Plst Rk u Op an Strkt d Spnlkn, Spnl Drpl	78.49.46↔	Kpl Rk d Ws d Wt Ep mt K a FGsLg [Sp My A (SMA)St], 7 K
03.59.99↔	So Plast Reko und Op an Strukturen d Spinalkanals, So	78.49.47↔	Kpl Rk d Ws d Wt Ep mt K a FGsLg [Sp My A (SMA)St], 8 K
03.6↔	Lösung von Adhäsionen an Rückenmark und Nervenwurzeln	78.49.48↔	Kpl Rk d Ws d Wt Ep mt K a FGsLg [Sp My A (SMA)St], 9 K
03.79↔	Sonstiger Shunt am Spinalkanal	78.49.4a↔	Kpl Rk d Ws d Wt Ep mt K a FGsLg [Sp My A (SMA)St], 10 K
03.93.00↔	Implnt o Erstz d Elktrod(n) e spn Neurstm, n.n.bz.	78.49.4b↔	Kpl Rk d Ws d Wt Ep mt K a FGsLg [Sp My A (SMA)St], 11 K
03.93.10↔	Implnt,Erstz d Elktrod tmp epd Neurstm,Enzlsys,Tstsm	78.49.4c↔	Kpl Rk d Ws d Wt Ep mt K a FGsLg [Sp My A (SMA)St], 12 K
03.93.11↔	Implnt,Erstz d Elktrod tmp epd Neurstm,Mhrlysys,Tstsm	78.49.4d↔	Kl Rk d Ws d W Ep m K a FGLg [Sp M A (SMA)St], 13 u mr K
03.93.20↔	Imp,Ers d Elktrod prmn epd Neurstm,Enzlsys,Dst,Prk	78.49.4e↔	Kmpl Rk d Ws (z.B. b Skl) d drsvntrl Epphysd
03.93.21↔	Imp,Ers d Elktrod prmn epd Neurstm,Mhrlysys,Dst,Prk	78.49.4f↔	Kmpl Rk d Ws (z.B. b Skl) d untrlr Epphysd m drs Wrblfs
03.93.22↔	Imp,Ers d Elktrod prmn epd Neurstm,Enzlsys,Dst,offn chr	78.49.4g↔	Kmpl Rk d Ws (z.B. b Skl) d bltrl Epphysd m drs Wrblfs
03.93.23↔	Imp,Ers d Elktrod prmn epd Neurstm,Mhrlysys,Dst,offn chr	78.49.50↔	Drs o vnt instrmnt Krrktrspndyl (z.B. b Skl), n.n.bz.
03.93.30↔	Implant o Ersetz e subd Elektrod zur Vorderwstim	78.49.51↔	Drs istmt Krspdy (zB b Skl), N prmstb, 3-6 Sg
03.93.99↔	Implant o Ersetz d Elektrod(n) e spin Neurostim, So	78.49.52↔	Drs istmt Krspdy (zB b Skl), N prmstb, 7-10 Sg
03.97↔	Revision eines Shunts an den Rückenmarkshäuten	78.49.53↔	Drs instrmnt Krspdy (zB b Skl), N prmstb, 11 o mr Sg
03.98↔	Entfernen eines Shunts von den Rückenmarkshäuten	78.49.54↔	Drs istmt Krspdy (zB b Skl), prmstb, 3-6 Sg
03.99.00↔	So Op an Rm und Strukturen d Spinalkanals, n.n.bez.	78.49.55↔	Drs istmt Krspdy (zB b Skl), prmstb, 7-10 Sg
03.99.10↔	Op an intraspinalen Blgef (z.B. Ligat, Destr, Res)	78.49.56↔	Drs istmt Krspdy (zB b Skl), prmstb, 11 o mr Sg
03.99.19↔	Sonstige Operationen an intraspinalen Blutgefässen	78.49.57↔	Vnt istmt Krspdy (zB b Skl), N prmstb, 3-6 Sg
03.99.20↔	Op a spin Liqsys, Anl e subkut Reserv a spin Liqsys	78.49.58↔	Vnt istmt Krspdy (zB b Skl), N prmstb, 7-10 Sg
03.99.21↔	Op a spin Lqsys,Rv sbkt Rsrv,Kth o Medp z intrth u epd Infz	78.49.59↔	Drs o vnt instrmnt Krrktrspndyl (z.B. b Skl), S
03.99.22↔	Op a spin Liqsys, Entf e subkut Reserv a spin Liqsys	78.49.5a↔	Vnt instrmnt Krspdy (zB b Skl), N prmstb, 11 o mr Sg
03.99.29↔	Sonstige Operationen am spinalen Liquorsystem	78.49.5b↔	Vnt istmt Krspdy (zB b Skl), prmstb, 3-6 Sg
03.99.30↔	Rv (h Erstz) d Elktrod(n) e epd Neurstm, Stbl, Enzlsys	78.49.5c↔	Vnt istmt Krspdy (zB b Skl), prmstb, 7-10 Sg
03.99.31↔	Rv (h Erstz) d Elktrod(n) e epd Neurstm, Stbl, Mhrlysys	78.49.5d↔	Vnt istmt Krspdy (zB b Skl), prmstb, 11 o mr Sg
03.99.32↔	Rv(h Erstz)d Elktrod(n)e epd Neurstm,Plttnl,Enzlsys	78.49.60↔	Drs u vnt kmb istmt Krspdy (zB b Skl), nnbz
03.99.33↔	Rv (h Erstz) d Elktrod(n) e epd Neurstm, Plttnl, Mhrlysys	78.49.61↔	Drs u vnt kb istmt Krrktrspndyl (zB b Skl) N prmst, 3-6 Sg
03.99.40↔	Rev (oh Ersetz) e Kath zur intrath u epidularen Infus	78.49.62↔	Drs u vnt kb istmt Krrktrndyl (zB b Skl) N prmst, 7-10 Sg
03.99.99↔	So Op an Rm und Strukturen d Spinalkanals, So	78.49.63↔	Drs u vnt kb istmt Krspdy (zB b Skl) N prmst, 11 o mr Sg
33.34.00↔	Thorakoplastik, n.n.bez.	78.49.64↔	Drs u vnt kb istmt Krspdy (zB b Skl), prmstb, 3-6 Sg
33.34.10↔	Thorakoplastik, partiell	78.49.65↔	Drs u vnt kb istmt Krspdy (zB b Skl), prmstb, 7-10 Sg
33.34.20↔	Thorakoplastik, komplett	78.49.66↔	Drs u vnt kb istmt Krspdy (zB b Skl), prmstb, 11 o mr Sg
33.34.99↔	Thorakoplastik, sonstige	78.49.69↔	Drs u vnt kmb instrmnt Krrktrspndyl (z.B. b Skl), S
56.92↔	Implantation eines elektronischen Ureterstimulators	78.49.70↔	Komplexe Rekonstruktion der Wirbelsäule, n.n.bez.
56.93↔	Ersetzen eines elektronischen Ureterstimulators	78.49.71↔	Kmpl Rk d Ws (zB b Skl) d sbkt Hrrgntnstmittion (b Knd)
56.94↔	Entfernen eines elektronischen Ureterstimulators	78.49.79↔	Komplexe Rekonstruktion der Wirbelsäule, sonstige
57.96↔	Implantation eines elektronischen Blasenstimulators	78.49.82↔	Vrw v Kemt a d Ws au Klgfns m Hydrxlpsch, o Anr v KnWhz
57.97↔	Ersetzen eines elektronischen Blasenstimulators	78.49.83↔	Vrw v Kemt a d Ws au Klgfns m Hydrxlpsch, m Anr v KnWhz
57.98↔	Entfernen eines elektronischen Blasenstimulators	78.49.84↔	Verw v keram Knochenersmat an d Ws, oh Anr v Knwachs
77.29.20↔	Keilosteotomie am Wirbel	78.49.85↔	Verw v keram Knochenersmat an d Ws, m Anr v Knwachs
77.69.11↔	Lok Resektion von Knochenläsion o -gewebe an Wirbelkörpern	78.49.89↔	Knochtx u Verw v Knochenersmat an d Wirbelsäule, So
77.69.21↔	Debridement an der Wirbelsäule	78.50.00↔	Inn Knochfix oh Rep d Fx, oh Ang d Lok, n.n.bez.
77.89.20↔	Sonstige partielle Knochres an e Wirbel, Densresektion	78.50.11↔	Knochenfixation an der Wirbelsäule
77.89.21↔	Sonstige partielle Knochenresektion an einem Wirbel, Corpus	78.50.30↔	Osteosyntheseverfahren an der Wirbelsäule, n.n.bez.
77.89.22↔	Sonstige Part Knochres an e Wirbel, sonstige Teile	78.50.31↔	Osteosynthese durch Schrauben an der Wirbelsäule

78.50.32↔	Osteosynthese durch Drahtcerclage an der Wirbelsäule	81.63.20↔	Spondylodese von 7 - 8 Wirbeln, dorsal
78.50.33↔	Osteosynthese durch Klammersystem an der Wirbelsäule	81.63.21↔	Spondylodes v 7 8 Wirb, dors u vent komb, interkorp
78.50.34↔	Osteosynthese durch Hakenplatten an der Wirbelsäule	81.63.22↔	Spondylodese von 7 - 8 Wirbeln, ventral, interkorporell
78.50.35↔	Osteosynthese durch Schrauben-Stabsystem a d Wirbelsäule	81.63.23↔	Spondylodese von 7 - 8 Wirbeln, dorsal, dynamisch
78.50.36↔	Osteosyn d ventrales SchraubenPlattensystem an d Ws	81.63.99↔	Spondylodese o Reop e Spondylodese von 48 Wirbeln, So
78.50.37↔	Osteosyn d dorsales SchraubenPlattensystem an d Ws	81.64.00↔	Spndylds o Reop e Spndylds v 9 o mhr Wrb, n.n.bez.
78.50.39↔	Osteosyntheseverfahren an der Wirbelsäule, sonstige	81.64.10↔	Spondylodese von 9 oder mehr Wirbeln, dorsal
78.50.99↔	Inn Knochfix oh Rep d Fx, oh Ang d Lok, sonstige	81.64.11↔	Spndylds v 9 o mhr Wrb, drs u vnt kmb, intrkprl
78.59.20↔	Rev von Osteosynthmat (oh Matwechs) an d Wirbelsäule	81.64.99↔	Spondylodes o Reop e Spondylodes v 9 o mehr Wirb, So
80.50↔	Exzision oder Destr e Disc intervertebralis, n.n.bez.	81.65.00↔	Vertebroplastik, n.n.bez.
80.51.00↔	Exzision eines Discus intervertebralis, n.n.bez.	81.65.10↔	Vertebroplastik, 1 Wirbelkörper
80.51.10↔	Exzision eines Discus intervertebralis, offen chirurgisch	81.65.11↔	Vertebroplastik, 2 Wirbelkörper
80.51.11↔	Exzision zweier Disci intervertebrales, offen chirurgisch	81.65.12↔	Vertebroplastik, 3 Wirbelkörper
80.51.12↔	Exz dreier o mehr Disci intervertebrales, offen chir	81.65.13↔	Vertebroplastik, 4 und mehr Wirbelkörper
80.51.20↔	Exzision eines Discus intervertebralis, perkutan mit Endoskopie	81.65.99↔	Vertebroplastik, sonstige
80.51.99↔	Exzision eines Discus intervertebralis, sonstige	81.66.00↔	Kyphoplastik, n.n.bez.
80.52↔	Intervertebrale Chemonukleolyse	81.66.10↔	Kyphoplastik, 1 Wirbelkörper
80.59.00↔	Sonstige Diskusdestruktion, n.n.bez.	81.66.11↔	Kyphoplastik, 2 Wirbelkörper
80.59.10↔	Sonstige Diskusdestruktion, Entfernung eines freien Sequesters	81.66.12↔	Kyphoplastik, 3 Wirbelkörper
80.59.20↔	Sonstige Diskusdestruktion, Reoperation bei Rezidiv	81.66.13↔	Kyphoplastik, 4 und mehr Wirbelkörper
80.59.21↔	Sonstige Diskdestr, Reop m Radikulolyse b Rezidiv	81.66.99↔	Kyphoplastik, sonstige
80.59.30↔	Sonstige Diskusdestruktion, Dekompression mit Nucleoplastik	84.51.00↔	Einsetzen von interkorporellen Implantaten, n.n.bez.
80.59.40↔	S Dskdstr, Mnmlnvs Thrmmdltion d Bndscheib	84.51.10↔	Einsetzen von interkorporellen Cages, 1 Segment
80.59.50↔	S Dskdstr, Dsksrknstrktion m zllbsiertn Bndscheibnrstz	84.51.11↔	Einsetzen von interkorporellen Cages, 2 Segmente
80.59.99↔	Sonstige Diskusdestruktion, sonstige	84.51.12↔	Einsetzen von interkorporellen Cages, 3 Segmente
80.89.21↔	Débridement am Iliosakralgelenk	84.51.13↔	Einsetzen von interkorporellen Cages, 4 oder mehr Segmente
80.89.22↔	Zystenexstirpation am Iliosakralgelenk	84.51.99↔	Einsetzen von interkorporellen Implantaten, sonstige
80.89.29↔	Sonstige lokale Exzision oder Destr a Iliosakralgelenk	84.60↔	Einsetzen von Diskusprothese, nicht näher bezeichnet
80.89.30↔	Débridement an der Symphyse	84.61↔	Einsetzen von partieller Diskusprothese, zervikal
80.89.31↔	Zystenexstirpation an der Symphyse	84.62↔	Einsetzen von totaler Diskusprothese, zervikal
80.89.39↔	Sonstige lokale Exzision oder Destr an d Symphyse	84.63↔	Einsetzen von Diskusprothese, thorakal
80.89.41↔	Débr einer Gelenksläsion an and bez Lokalisation	84.64↔	Einsetzen von partieller Diskusprothese, lumbosakral
80.89.42↔	Zystenexstirpation an Gelenken and bez Lokalisation	84.65↔	Einsetzen von totaler Diskusprothese, lumbosakral
80.89.99↔	So Lok Exz o Destr e Gelläs an and bez Lok, So	84.66.00↔	Rev o Ersetz von künstl Diskproth, zervikal, n.n.bez.
81.00↔	Spondylodese, n.n.bez.	84.66.10↔	Ersetzen von künstlicher Diskusprothese, zervikal
81.02↔	Sonstige zervikale Spondylodese mit ventralem Zugang	84.66.20↔	Revision von künstlicher Diskusprothese, zervikal
81.03↔	Sonstige zervikale Spondylodese mit dorsalem Zugang	84.66.99↔	Rev o Ersetz von künstl Diskproth, zervikal, sonstige
81.30↔	Reoperation einer Spondylodese, n.n.bez.	84.67↔	Revision oder Ersetzen von künstlicher Diskusprothese, thorakal
81.39↔	Reoperation einer Spondylodese, n.a.klass.	84.68.00↔	Rev o Ersetz von künstl Diskproth, lumbosakr, n.n.bez.
81.62.00↔	Spondylodes o Reop e Spondylodes v 23 Wirb, n.n.bez.	84.68.10↔	Ersetzen von künstlicher Diskusprothese, lumbosakral
81.62.10↔	Spondylodese von 2 Wirbeln, dorsal	84.68.20↔	Revision von künstlicher Diskusprothese, lumbosakral
81.62.11↔	Spondylodes v 2 Wirbeln, dors u vent komb, interkorp	84.68.99↔	Rev o Ersetz von künstl Diskproth, lumbosakr, sonstige
81.62.12↔	Spondylodese von 2 Wirbeln, ventral, interkorporell	84.69.00↔	Revision oder Ersetzen von künstlicher Diskusprothese, n.n.bez.
81.62.13↔	Spondylodese von 2 Wirbeln, dorsal, dynamisch	84.69.10↔	Ersetzen von künstlicher Diskusprothese
81.62.20↔	Spondylodese von 3 Wirbeln, dorsal	84.69.20↔	Revision von künstlicher Diskusprothese
81.62.21↔	Spondylodes v 3 Wirbeln, dors u vent komb, interkorp	84.69.99↔	Revision o Ersetzen von künstlicher Diskusprothese, sonst
81.62.22↔	Spondylodese von 3 Wirbeln, ventral, interkorporell	84.81.00↔	Revision von interspinösen Implantaten, n.n.bez.
81.62.23↔	Spondylodese von 3 Wirbeln, dorsal, dynamisch	84.81.20↔	Revision von interspinösen Implantaten
81.62.99↔	Spondylodese o Reop e Spondylodese von 23 Wirbeln, So	84.81.99↔	Revision von interspinösen Implantaten, sonstige
81.63.00↔	Spondylodes o Reop e Spondylodes v 48 Wirb, n.n.bez.	84.82↔	Enstz o Erstz v Vrrcht(n) z dyn Stb m Pdklschr
81.63.10↔	Spondylodese von 4 - 6 Wirbeln, dorsal	84.83↔	Rev von Vorrichtung(en) zur dyn Stab m Pedikelschr
81.63.11↔	Spondylodes v 4 6 Wirb, dors u vent komb, interkorp	84.84↔	Einsetzen oder Ersetzen von Facetten-gelenksprothesen
81.63.12↔	Spondylodese von 4 - 6 Wirbeln, ventral, interkorporell	84.85↔	Revision von Facettengelenksprothesen
81.63.13↔	Spondylodese von 4 - 6 Wirbeln, dorsal, dynamisch		

Prozedur I53-2

03.02↔	Relaminektomie	03.09.22↔	Zugang zur Brustwirbelsäule, ventral, 2 Segmente
03.09.00↔	Sonst Exploration und Dekompression am Spinalkanal, n.n.b	03.09.23↔	Zugang zur Brustwirbelsäule, ventral, 3 und mehr Segmente
03.09.10↔	Zugang zur Halswirbelsäule, n.n.bez.	03.09.24↔	Zugang zur Bws (d Laminot o Hemilekt), dors, 1 Segment
03.09.11↔	Zugang zur Halswirbelsäule, ventral, 1 Segment	03.09.25↔	Zugang zur Bws (d Laminot o Hemilekt), dors, 2 Seg
03.09.12↔	Zugang zur Halswirbelsäule, ventral, 2 Segmente	03.09.26↔	Zug z Bws (d Laminot o Hemilekt), dors, 3 u mehr Seg
03.09.13↔	Zugang zur Halswirbelsäule, ventral, 3 und mehr Segmente	03.09.29↔	Zugang zur Brustwirbelsäule, sonstige
03.09.14↔	Zugang zur Hws (d Laminot o Hemilekt), dors, 1 Segment	03.09.30↔	Zugang zur Lendenwirbelsäule, n.n.bez.
03.09.15↔	Zugang zur Hws (d Laminot o Hemilekt), dors, 2 Seg	03.09.31↔	Zugang zur Lendenwirbelsäule, ventral, 1 Segment
03.09.16↔	Zug z Hws (d Laminot o Hemilekt), dors, 3 u mehr Seg	03.09.32↔	Zugang zur Lendenwirbelsäule, ventral, 2 Segmente
03.09.17↔	Zugang zum kraniozervikalem Uebergang	03.09.33↔	Zugang zur Lendenwirbelsäule, ventral, 3 und mehr Segmente
03.09.19↔	Zugang zur Halswirbelsäule, sonstige	03.09.34↔	Zg z Lndwrbs (d Lmnt o Flvktmie), drs, 1 Sgm
03.09.20↔	Zugang zur Brustwirbelsäule, n.n.bez.	03.09.35↔	Zug z Lendwirbs (d Laminot o Flavektomie), dors, 2 Seg
03.09.21↔	Zugang zur Brustwirbelsäule, ventral, 1 Segment	03.09.36↔	Zg z Lndwrbs (d Lmnt o Flvktmie), drs, 3 u mhr Sg

03.09.37↔	Zug z Lendwirbs, Zug z Os sacrum u z Os coccygis	81.30↔	Reoperation einer Spondylodese, n.n.bez.
03.09.39↔	Zugang zur Lendenwirbelsäule, sonstige	81.36↔	Reop e lumb u lumbosakr Spondylodes, ventraler Zugang
03.09.40↔	Inzis d Spinalkanals, Rm und Rmhaut, n.n.bez.	81.37↔	Reop e lmb u lmskr Spndylods, intrtrmsvrs Zg
03.09.41↔	Inzision d Spinalkanals zur Drain epid Flüssigkeit	81.39↔	Reoperation einer Spondylodese, n.a.klass.
03.09.43↔	Inzis von Rm und Rückenmh zur Drain von subd Flüssigk	81.63.00↔	Spondylodes o Reop e Spondylodes v 48 Wirb, n.n.bez.
03.09.44↔	Inzis von Rm und Rückenmh zur Drain e intramed Hämat	81.63.10↔	Spondylodese von 4 - 6 Wirbeln, dorsal
03.09.45↔	Inzs v Rm u Rückenmh z Drain e intmdllärr Abszsss	81.63.11↔	Spondylodes v 4 6 Wirb, dors u vent komb, interkorp
03.09.49↔	Inzis d Spinalkanals, Rm und Rmhaut, sonstige	81.63.12↔	Spondylodese von 4 - 6 Wirbeln, ventral, interkorporell
03.09.91↔	Sonstige Dekompression des Spinalkanals	81.63.13↔	Spondylodese von 4 - 6 Wirbeln, dorsal, dynamisch
03.09.99↔	Sonst Exploration und Dekompression am Spinalkanal, so	81.63.20↔	Spondylodese von 7 - 8 Wirbeln, dorsal
03.1↔	Durchtrennung einer intraspinalen Nervenwurzel	81.63.21↔	Spondylodes v 7 8 Wirb, dors u vent komb, interkorp
03.51↔	Plastische Rekonstruktion an einer spinalen Meningozele	81.63.22↔	Spondylodese von 7 - 8 Wirbeln, ventral, interkorporell
03.52↔	Plastische Rekonstruktion an einer spinalen Myelomeningozele	81.63.23↔	Spondylodese von 7 - 8 Wirbeln, dorsal, dynamisch
03.53.11↔	Geschl Reposition e Wirbelfraktur mit externer Fix	81.63.99↔	Spondylodese o Reop e Spondylodese von 48 Wirbeln, So
03.53.20↔	Offene Reposition einer Wirbelfraktur	81.64.00↔	Spndylods o Reop e Spndylods v 9 o mhr Wrb, n.n.bez.
03.59.00↔	So Plast Reko und Op an Strukt d Spinalkan, n.n.bez.	81.64.10↔	Spondylodese von 9 oder mehr Wirbeln, dorsal
03.59.10↔	S Plst Rk u Op an Strkt d Spnlkn, Vrschl e Diastmtmylie	81.64.11↔	Spndylods v 9 o mhr Wrb, drs u vnt komb, intrkrprl
03.59.11↔	S Plst Rk u Op an Strkt d Spnlkn, Drchtr e Flm trmnl	81.64.99↔	Spondylodes o Reop e Spondylodes v 9 o mehr Wirb, So
03.59.12↔	S Plst Rk u Op an Strkt d Spnlkn, Vrschl e spn Fstl	81.65.00↔	Vertebroplastik, n.n.bez.
03.59.13↔	S Plst Rk u Op an Strkt d Spnlkn, Spnl Drpl	81.65.10↔	Vertebroplastik, 1 Wirbelkörper
03.59.99↔	So Plast Reko und Op an Strukturen d Spinalkanals, So	81.65.11↔	Vertebroplastik, 2 Wirbelkörper
03.6↔	Lösung von Adhäsionen an Rückenmark und Nervenwurzeln	81.65.12↔	Vertebroplastik, 3 Wirbelkörper
03.99.00↔	So Op an Rm und Strukturen d Spinalkanals, n.n.bez.	81.65.13↔	Vertebroplastik, 4 und mehr Wirbelkörper
03.99.10↔	Op an intraspinalen Blgef (z.B. Ligat, Destr, Res)	81.65.99↔	Vertebroplastik, sonstige
03.99.19↔	Sonstige Operationen an intraspinalen Blutgefäßen	81.66.00↔	Kyphoplastik, n.n.bez.
03.99.20↔	Op a spin Liqsys, Anl e subkut Reserv a spin Liqsys	81.66.10↔	Kyphoplastik, 1 Wirbelkörper
03.99.21↔	Op a spn Lqsys,Rv sbkt Rsr,v,Kth o Medp z intrth u epd Infs	81.66.11↔	Kyphoplastik, 2 Wirbelkörper
03.99.22↔	Op a spin Liqsys, Entf e subkut Reserv a spin Liqsys	81.66.12↔	Kyphoplastik, 3 Wirbelkörper
03.99.29↔	Sonstige Operationen am spinalen Liquorsystem	81.66.13↔	Kyphoplastik, 4 und mehr Wirbelkörper
03.99.30↔	Rv (h Erstz) d Elktrd(n) e epd Neurstm, Stbl, Enzlsys	81.66.99↔	Kyphoplastik, sonstige
03.99.31↔	Rv (h Erstz) d Elktrd(n) e epd Neurstm, Stbl, Mhrlsys	84.51.00↔	Einsetzen von interkorporellen Implantaten, n.n.bez.
03.99.32↔	Rv(h Erstz)d Elktrd(n)e epd Neurstm,Plttnl,Enzlsys	84.51.10↔	Einsetzen von interkorporellen Cages, 1 Segment
03.99.33↔	Rv (h Erstz) d Elktrd(n) e epd Neurstm, Plttnl, Mhrlsys	84.51.11↔	Einsetzen von interkorporellen Cages, 2 Segmente
03.99.40↔	Rev (oh Ersetz) e Kath zur intrath u epidularen Infus	84.51.12↔	Einsetzen von interkorporellen Cages, 3 Segmente
03.99.99↔	So Op an Rm und Strukturen d Spinalkanals, So	84.51.13↔	Einsetzen von interkorporellen Cages, 4 oder mehr Segmente
78.49.20↔	Wirbelkörperersatz (z.B. bei Kyphose), n.n.bez.	84.51.99↔	Einsetzen von interkorporellen Implantaten, sonstige
78.49.21↔	Wirbelkers d Implant (z.B. b Kyphose): 1 Wirbelk	84.60↔	Einsetzen von Diskusprothese, nicht näher bezeichnet
78.49.22↔	Wirbelkers d Implant (z.B. b Kyphose): 2 Wirbelk	84.61↔	Einsetzen von partieller Diskusprothese, zervikal
78.49.23↔	Wirbelkers d Implant (z.B. b Kyphose): 3 Wirbelk	84.62↔	Einsetzen von totaler Diskusprothese, zervikal
78.49.24↔	Wirbelkers d Implant (z.B. b Kyphose): 4 Wirbelk	84.63↔	Einsetzen von Diskusprothese, thorakal
78.49.25↔	Wrbkrs d Implnt (z.B. b Kyphs): 5 o mhr Wrbk	84.64↔	Einsetzen von partieller Diskusprothese, lumbosakral
78.49.26↔	Wirbelkers d So Mat (z.B. b Kyphose), 1 Wirbelk	84.65↔	Einsetzen von totaler Diskusprothese, lumbosakral
78.49.27↔	Wirbelkers d So Mat (z.B. b Kyphose), 2 Wirbelk	84.66.00↔	Rev o Ersetz von künstl Diskproth, zervikal, n.n.bez.
78.49.28↔	Wirbelkers d So Mat (z.B. b Kyphose), 3 Wirbelk	84.66.10↔	Ersetzen von künstlicher Diskusprothese, zervikal
78.49.29↔	Wirbelkörperersatz (z.B. bei Kyphose), sonstige	84.66.20↔	Revision von künstlicher Diskusprothese, zervikal
78.50.00↔	Inn Knochfix oh Rep d Fx, oh Ang d Lok, n.n.bez.	84.66.99↔	Rev o Ersetz von künstl Diskproth, zervikal, sonstige
78.50.11↔	Knochenfixation an der Wirbelsäule	84.67↔	Revision oder Ersetzen von künstlicher Diskusprothese, thorakal
78.50.30↔	Osteosyntheseverfahren an der Wirbelsäule, n.n.bez.	84.68.00↔	Rev o Ersetz von künstl Diskproth, lumbosakr, n.n.bez.
78.50.31↔	Osteosynthese durch Schrauben an der Wirbelsäule	84.68.10↔	Ersetzen von künstlicher Diskusprothese, lumbosakral
78.50.32↔	Osteosynthese durch Drahtcerclage an der Wirbelsäule	84.68.20↔	Revision von künstlicher Diskusprothese, lumbosakral
78.50.33↔	Osteosynthese durch Klammersystem an der Wirbelsäule	84.68.99↔	Rev o Ersetz von künstl Diskproth, lumbosakr, sonstige
78.50.34↔	Osteosynthese durch Hakenplatten an der Wirbelsäule	84.69.00↔	Revision oder Ersetzen von künstlicher Diskusprothese, n.n.bez.
78.50.35↔	Osteosynthese durch Schrauben-Stabsystem a d Wirbelsäule	84.69.10↔	Ersetzen von künstlicher Diskusprothese
78.50.36↔	Osteosyn d ventrales SchraubenPlattensystem an d Ws	84.69.20↔	Revision von künstlicher Diskusprothese
78.50.37↔	Osteosyn d dorsales SchraubenPlattensystem an d Ws	84.69.99↔	Revision o Ersetzen von künstlicher Diskusprothese, sonst
78.50.39↔	Osteosyntheseverfahren an der Wirbelsäule, sonstige	84.81.00↔	Revision von interspinösen Implantaten, n.n.bez.
78.50.99↔	Inn Knochfix oh Rep d Fx, oh Ang d Lok, sonstige	84.81.20↔	Revision von interspinösen Implantaten
80.51.00↔	Exzision eines Discus intervertebralis, n.n.bez.	84.81.99↔	Revision von interspinösen Implantaten, sonstige
80.51.10↔	Exzision eines Discus intervertebralis, offen chirurgisch	84.82↔	Enstz o Erstz v Vrrcht(n) z dyn Stb m Pdklschr
80.51.11↔	Exzision zweier Disci intervertebrales, offen chirurgisch	84.83↔	Rev von Vorrichtung(en) zur dyn Stab m Pedikelschr
80.51.12↔	Exz dreier o mehr Disci intervertebrales, offen chir	84.84↔	Einsetzen oder Ersetzen von Facetten-gelenksprothesen
80.51.20↔	Exzision eines Discus intervertebralis, perkutan mit Endoskopie	84.85↔	Revision von Facettengelenksprothesen
80.51.99↔	Exzision eines Discus intervertebralis, sonstige		

Prozedur I53-3

02.94†↔	Einsetzen oder Ersetzen von Crutchfield-Klemme od Halotrakt	93.41†↔	Wirbelsäulentraktion durch Vorrichtung am Schädel
---------	---	---------	---

ADRG I54**Strahlentherapie bei Krankheiten und Störungen an Muskel-Skelett-System und Bindegewebe, weniger als 9 Bestrahlungen**

Prozedur in Tabelle I54-1 und Verweildauer > 1 Tag

DRG I54Z**Strahlentherapie bei Krankheiten und Störungen an Muskel-Skelett-System und Bindegewebe, weniger als 9 Bestrahlungen****Prozedur I54-1**

92.20↔	Infusion von flüssigem Radioisotop	92.27.23↔	Imp/Eins radak Elm (Brchyth m umschl Rdion), intrlmnl
92.21.00↔	Oberflächenstrahlentherapie: n.n.bez.	92.27.30↔	Imp o Eins rdioakt Elm (Brchyth m umschl Rdion), Gf nnbz
92.21.01↔	Oberflächenstrahlentherapie: Bis zu 2 Bestrahlungsfeldern	92.27.31↔	Imp/Eins radak Elm (Brchyth m umschl Rdion), Kmrgfäss
92.21.02↔	Oberflächenstrahlentherapie: Mehr als 2 Bestrahlungsfelder	92.27.39↔	Imp o Eins rdioakt Elm (Brchyth m umschl Rdion), S Gf
92.22.00↔	Orthovstrth: n.n.bez. Orthovstrth: n.n.bez.	92.27.70↔	Radioaktive Moulagen, n.n.bez.
92.22.01↔	Orthovoltstrahlentherapie: Bis zu 2 Bestrahlungsfeldern	92.27.71↔	Rdioakt Moulgn: Knstr u Appl v obrfl rdioaktvn Moulgn
92.22.02↔	Orthovoltstrahlentherapie: Mehr als 2 Bestrahlungsfelder	92.27.72↔	Rdioakt Moulgn: Knstr u Appl v N auf d Körper vrw Appl
92.22.11↔	Intraoperative Röntgenstrahlentherapie, bis 300 kV	92.27.73↔	Radioakt Moulagen: Konstr u Appl v Augenapplikatoren
92.22.12↔	Intraoperative Röntgenstrahlentherapie, 300 kV - < 1 MV	92.27.79↔	Radioaktive Moulagen, sonstige
92.22.19↔	Intraoperative Röntgenstrahlentherapie, sonstige	92.28.00↔	Injektion oder Instillation von Radioisotopen, n.n.bez.
92.23.00↔	Hochvoltstrahlentherapie, n.n.bez.	92.28.01↔	Instillation von offenen Radionukliden in Gelenke
92.23.01↔	Telekobaltgerät bis zu 2 Bestrahlungsfelder	92.28.02↔	Rdiojth bs 1,2 GBq I131: Oh Gb v rkmb Thyreotr (rhTSH)
92.23.02↔	Telekobaltgerät 3 bis 4 Bestrahlungsfelder	92.28.03↔	Rdiojth bs 1,2 GBq I131: M Gb v rkmb Thyreotr (rhTSH)
92.23.03↔	Telekobaltgerät mehr als 4 Bestrf oder 3Dgepl Bestr	92.28.04↔	Rdiojth üb 1,2 bs u 5 GBq I131: Oh Gb rkmb Thyreotr (rhTSH)
92.23.08↔	Hochvoltstrahlentherapie: andere Isotope	92.28.05↔	Rdiojth üb 1,2 bs u 5 GBq I131: M Gb rkmb Thyreotr (rhTSH)
92.23.09↔	Telekobaltgerät, Sonstige	92.28.06↔	Rdiojth m 5 u mhr GBq I131: Oh Gb rkmb Thyreotr (rhTSH)
92.24.00↔	Teleradiotherapie mit Photonen, Linearbeschleuniger, n.n.bez.	92.28.07↔	Rdiojth m 5 u mhr GBq I131: M Gb rkmb Thyreotr (rhTSH)
92.24.01↔	Teleradth m Phot, Linbesch, Grossfeldbestrahlung	92.28.11↔	Therapie mit offenen Radionukliden bei Knochenmetastasen
92.24.02↔	Teleradth m Phot, Linbesch, Halbkörperbestrahlung	92.28.12↔	Intrvnös plliatv Schmrzth m off Rdion b Knchnmtstsn
92.24.03↔	Teleradth m Phot, Linbesch, Ganzkörperbestrahlung	92.28.13↔	Radiorezeptortherapie m DOTA-konjug Somatostatin-Analoga
92.24.04↔	Teleradiotherapie m Phot, Linbesch, Intraop Strahlth	92.28.20↔	Radioimmuntherapie mit 90Y-Ibritumomab-Tiuxetan, parenteral
92.24.09↔	Teleradiotherapie mit Photonen, Linearbeschleuniger, sonstige	92.28.21↔	Gabe von Jod-131-MIBG (Metajodbenzylguanidin) parenteral
92.24.11↔	Tlrdth m Pht, Lnbsch, bs z 2 Bstrf: M bldgst Enst	92.28.31↔	Sel Intravask Radiochemoembolisation m I131Lipiodol
92.24.12↔	Tlrdth m Pht, Lnbsch, mhr als 2 Bstrf: M bldgst Enst	92.28.32↔	SIRT d Emb v Yttrium90mrkiertn Mkrsphärn
92.24.13↔	Tlrdth m Pht, Lnbsch, 3Dgpl Bstr: M bldgst Enst	92.28.33↔	Endovaskuläre Brachytherapie mit Rhenium-188
92.24.14↔	Tlrdth m Pht, Lnbsch, intmd Rdioth: M bldgst Enst	92.29.00↔	Brachytherapie mit umschlossenen Radionukliden, n.n. bez.
92.24.21↔	Tlrdth m Pht, Lnbsch, bs z 2 Bstrf: Oh bldgst Enst	92.29.09↔	Brachytherapie mit umschlossenen Radionukliden, sonstige
92.24.22↔	Tlrdth m Pht, Lnbsch, mhr als 2 Bstrf: Oh bldgst Enst	92.29.11↔	Intrst Brchyth m Implnt v entfb Str i e Ebn, nied Dssl
92.24.23↔	Tlrdth m Pht, Lnbsch, 3Dgpl Bstr: Oh bldgst Enst	92.29.12↔	Intrst Brchyth m Impl entfb Str i e Eb, gp Dssl (Plsd ds rt)
92.24.24↔	Tlrdth m Pht, Lnbsch, intmd Rdioth: Oh bldgst Enst	92.29.13↔	Intrst Brchyth m Implnt v entfb Str i e Ebn, hh Dssl
92.24.30↔	Tlrdth m Pht: hchkmplx Rdioth m spezialisier Assttng	92.29.19↔	Interst Brachyth m Implant von entfb Str i e Ebene, So
92.25.00↔	Teleradiotherapie mit Elektronen, Linearbeschleuniger, n.n.bez.	92.29.21↔	Intrst Brchyth m Vmpl v entfb Str i mhr Ebnn, nied Dssl
92.25.01↔	Teleradth m Elekt, Linbesch, Grossfeldbestrahlung	92.29.22↔	Intrst Brchyth m Vmpl entfb Str i mhr Eb, gp Dssl (Plsd ds rt)
92.25.02↔	Teleradth m Elekt, Linbesch, Halbkörperbestrahlung	92.29.23↔	Intrst Brchyth m Vmpl v mhr Ebnn, hh Dssl
92.25.03↔	Teleradth m Elekt, Linbesch, Ganzkörperbestrahlung	92.29.29↔	Intrst Brchyth m Vmpl v entfb Str i mhr Ebnn, S
92.25.04↔	Teleradiotherapie m Elekt, Linbesch, Intraop Strahlth	92.29.31↔	Intrst Brchyth m Implnt v prm Str, bs z 10 Quelln
92.25.09↔	Teleradiotherapie mit Elektronen, Linearbeschleuniger, sonstige	92.29.32↔	Intrst Brchyth m Implnt v prm Str, v 10 bs 15 Quelln
92.25.11↔	Teleradiotherapie m Elekt, Linbesch, m bildgest Einst	92.29.33↔	Intrst Brchyth m Implnt v prm Str, v 16 bs 20 Quelln
92.25.12↔	Tlrdth m Elkt, Lnbsch, bs z 2 Bstrf, m bldgst Enst	92.29.34↔	Intrst Brchyth m Implnt v prm Str, v 21 bs 25 Quelln
92.25.13↔	Tlrdth m Elkt, Lnbsch, mhr als 2 Bstrf, m bldgst Enst	92.29.35↔	Intrst Brchyth m Implnt v prm Str, v 26 bs bs 30 Quelln
92.25.14↔	Tlrdth m Elkt, Lnbsch, 3Dgpl Bstr, m bldgst Enst	92.29.36↔	Intrst Brchyth m Implnt v prm Str, v 31 bs bs 35 Quelln
92.25.15↔	Tlrdth m Elkt, Lnbsch, intmd Rdioth, m bldgst Enst	92.29.37↔	Intrst Brchyth m Implnt v prm Str, v 36 bs bs 40 Quelln
92.25.21↔	Tlrdth m Elkt, Lnbsch, bs z 2 Bstrf, oh bldgst Enst	92.29.38↔	Intrst Brchyth m Implnt v prm Str, v 41 bs bs 45 Quelln
92.25.22↔	Tlrdth m Elkt, Lnbsch, mhr als 2 Bstrf, oh bldgst Enst	92.29.39↔	Intrst Brchyth m Implnt v prm Str, v 46 bs bs 50 Quelln
92.25.23↔	Tlrdth m Elkt, Lnbsch, 3Dgpl Bstr, oh bldgst Enst	92.29.3a↔	Intrst Brchyth m Implnt v prm Str, v 51 bs bs 55 Quelln
92.25.24↔	Tlrdth m Elkt, Lnbsch, intmd Rdioth, oh bldgst Enst	92.29.3b↔	Intrst Brchyth m Implnt v prm Str, v 56 bs bs 60 Quelln
92.26.00↔	Teleradiotherapie mit anderen Partikelstrahlen, n.n.bez.	92.29.3c↔	Intrst Brchyth m Implnt v prm Str, v 61 bs bs 65 Quelln
92.26.10↔	Protonentherapie, bis zu 2 Bestrf, oh bildgest Einst	92.29.3d↔	Intrst Brchyth m Implnt v prm Str, v 66 bs bs 70 Quelln
92.26.11↔	Protonentherapie, bis zu 2 Bestrf, mit bildgest Einst	92.29.3e↔	Intrst Brchyth m Implnt v prm Str, mhr als 70 Quelln
92.26.20↔	Prtntntrpie, mhr als 2 Bstrf, oh bldgst Enst	92.29.40↔	Brachytherapie mit Oberflächenapplikatoren, n.n.bez.
92.26.21↔	Prtntntrpie, mhr als 2 Bstrf, m bldgst Enst	92.29.49↔	Brachytherapie mit Oberflächenapplikatoren, sonstige
92.26.99↔	Teleradiotherapie mit anderen Partikelstrahlen, sonstige	92.29.51↔	Entf von umschl Radion o inaktiven Appl unt Anästhesie
92.27.00↔	Imp/Eins radak Elm (Brchyth m umschl Rdion), Körper, S o nnbz	92.30.00↔	Stereotaktische Bestrahlung, einzeitig, n.n.bez.
92.27.10↔	Imp/Eins radak Elm (Brchyth m umschl Rdion), w Geschl, nnbz	92.30.01↔	Stereotaktische Bestrahlung, einzeitig: Zerebral, n.n.bez.
92.27.11↔	Imp o Eins rdioakt Elm (Brchyth m umschl Rdion), intraut	92.30.02↔	Stereotaktische Bestrahlung, einzeitig: Extrazerebral, n.n.bez.
92.27.12↔	Imp o Eins rdioakt Elm (Brchyth m umschl Rdion), intrvg	92.30.20↔	Stereot Bestr, einzeit: Zerebral, intmod Radioth
92.27.13↔	Imp/Eins radak Elm (Brchyth m umschl Rdion), intu u intv kmb	92.30.21↔	Streot Bstr, einzeit: Zrb, intmd Bgnbstr (IMAT)
92.27.21↔	Imp o Eins rdioakt Elm (Brchyth m umschl Rdion), Körper	92.30.22↔	Stereot Bestr, einzeit: Zerebral, bildgest Einst
92.27.22↔	Imp/Eins radak Elm (Brchyth m umschl Rdion), intrkvtär	92.30.30↔	Stereot Bestr, einzeit: Extrazer, intmod Radioth

92.30.31↔	Streot Bstr, einzeit: Extrzr, intmd Bgnbstr (IMAT)	92.39.11↔	And Hchvstrth, Streot Bstr, frkt, Extrzr, n.n.bez.
92.30.32↔	Stereot Bestr, einzeit: Extrazer, bildgest Einst	92.39.20↔	And Hchvstrth, Streot Bstr, frkt: zrb, intmd Rdiioth
92.30.99↔	Stereotaktische Bestrahlung, einzeitig, sonstige	92.39.21↔	And Hchvstrth, Streot Bstr, frkt: zrb, intmd Bgnbstr (IMAT)
92.31.00↔	Radiochirurgie mit Photonen n.n. bez., zerebral	92.39.22↔	And Hchvstrth, Streot Bstr, frkt: zrb, bildgst Enst
92.31.10↔	Radiochirurgie mit Photonen n.n. bez., extrazerebral	92.39.29↔	And Hochvstrth, Stereot Bestr, frakt, zerebral, So
92.32.00↔	Mehrquellige Photon-Radiochirurgie, n.n.bez.	92.39.30↔	And Hchvstrth, Streot Bstr, frkt: Extrzr, intmd Rdiioth
92.32.01↔	Mehrquellige Photon-Radiochirurgie: Gamma-knife	92.39.31↔	And Hchvstrth, Streot Bstr, frkt: Extrzr, intmd Bgnbstr (IMAT)
92.33.00↔	Teilchen-Radiochirurgie, n.n.bez.	92.39.32↔	And Hchvstrth, Streot Bstr, frkt: Extrzr, bildgst Enst
92.33.01↔	And Hochvstrth: Stereot Bestr, einzeit, zerebral	92.39.39↔	And Hochvstrth, Stereot Bestr, frakt, Extrazer, So
92.33.11↔	And Hochvstrth: Stereot Bestr, einzeit, Extrazer	92.41↔	Intraoperative Strahlentherapie mit Elektronen
92.39.01↔	And Hochvstrth, Stereot Bestr, frakt,zereb, n.n.bez.		

ADRG I56**Andere Eingriffe an der Wirbelsäule ohne äusserst schwere CC, ohne komplexen Eingriff oder Implantation eines interspinösen Spreizers**

Mindestens eine Prozedur in Tabelle I56-1

DRG I56Z**Andere Eingriffe an der Wirbelsäule ohne äusserst schwere CC, ohne komplexen Eingriff oder Implantation eines interspinösen Spreizers****Prozedur I56-1**

03.01.00↔	Entfernen eines Fremdkörpers vom Spinalkanal, n.n.bez.	03.4x.11↔	Exz o Destr von Tumor an Rückenmarkshäuten und Kn
03.01.10↔	Entfernen eines Fremdkörpers vom Spinalkanal, epidural	03.4x.12↔	Exz o Destr v Tumor an intraspinalen Nervwur u Ggl
03.01.99↔	Entfernen eines Fremdkörpers vom Spinalkanal, sonstige	03.4x.19↔	Exz o Destr von Tumor an Rm o Rmhät, sonstige
03.02↔	Relaminektomie	03.4x.20↔	Exz o Destr e sonstigen Läs an Rm (intramedullär)
03.09.00↔	Sonst Exploration und Dekompression am Spinalkanal, n.n.b	03.4x.21↔	Exz oder Destr e sonstigen Läsion an Rückenmarkshäuten
03.09.10↔	Zugang zur Halswirbelsäule, n.n.bez.	03.4x.22↔	Exz o Dstr e snst Läs an intrspnlN Nrvwrz u Ggl
03.09.11↔	Zugang zur Halswirbelsäule, ventral, 1 Segment	03.4x.29↔	Exz o Destr e sonstigen Läs an Rm o Rmhät, sonstige
03.09.12↔	Zugang zur Halswirbelsäule, ventral, 2 Segmente	03.4x.99↔	Exz o Destr e Läs an Rm o Rückenmarkshäuten, sonstige
03.09.13↔	Zugang zur Halswirbelsäule, ventral, 3 und mehr Segmente	03.53.11↔	Geschl Reposition e Wirbelfraktur mit externer Fix
03.09.14↔	Zugang zur Hws (d Laminot o Hemilekt), dors, 1 Segment	03.53.20↔	Offene Reposition einer Wirbelfraktur
03.09.15↔	Zugang zur Hws (d Laminot o Hemilekt), dors, 2 Seg	03.59.00↔	So Plast Reko und Op an Strukt d Spinalkan, n.n.bez.
03.09.16↔	Zug z Hws (d Laminot o Hemilekt), dors, 3 u mehr Seg	03.59.10↔	S Plist Rk u Op an Strkt d Spnlkn, Vrschl e Diastmtmylie
03.09.17↔	Zugang zum kraniozervikalem Uebergang	03.59.11↔	S Plist Rk u Op an Strkt d Spnlkn, Drchtr e Flm trmnl
03.09.19↔	Zugang zur Halswirbelsäule, sonstige	03.59.12↔	S Plist Rk u Op an Strkt d Spnlkn, Vrschl e spn Fstl
03.09.20↔	Zugang zur Brustwirbelsäule, n.n.bez.	03.59.13↔	S Plist Rk u Op an Strkt d Spnlkn, Spnl Drpl
03.09.21↔	Zugang zur Brustwirbelsäule, ventral, 1 Segment	03.59.99↔	So Plast Reko und Op an Strukturen d Spinalkanals, So
03.09.22↔	Zugang zur Brustwirbelsäule, ventral, 2 Segmente	03.6↔	Lösung von Adhäsionen an Rückenmark und Nervenwurzeln
03.09.23↔	Zugang zur Brustwirbelsäule, ventral, 3 und mehr Segmente	03.79↔	Sonstiger Shunt am Spinalkanal
03.09.24↔	Zugang zur Bws (d Laminot o Hemilekt), dors, 1 Segment	03.93.00↔	Implnt o Erstz d Elktrd(n) e spn Neurstm, n.n.bez.
03.09.25↔	Zugang zur Bws (d Laminot o Hemilekt), dors, 2 Seg	03.93.10↔	Implnt,Erstz d Elktrd tmp epd Neurstm,Enzllsys,Tstsm
03.09.26↔	Zug z Bws (d Laminot o Hemilekt), dors, 3 u mehr Seg	03.93.11↔	Implnt,Erstz d Elktrd tmp epd Neurstm,Mhrlysys,Tstsm
03.09.29↔	Zugang zur Brustwirbelsäule, sonstige	03.93.20↔	Imp,Ers d Elktrd prmn epd Neurstm,Enzllsys,Dst,Prk
03.09.30↔	Zugang zur Lendenwirbelsäule, n.n.bez.	03.93.21↔	Imp,Ers d Elktrd prmn epd Neurstm,Mhrlysys,Dst,Prk
03.09.31↔	Zugang zur Lendenwirbelsäule, ventral, 1 Segment	03.93.22↔	Imp,Ers d Elktrd prmn epd Neurstm,Enzllsys,Dst,offn chr
03.09.32↔	Zugang zur Lendenwirbelsäule, ventral, 2 Segmente	03.93.23↔	Imp,Ers d Elktrd prmn epd Neurstm,Mhrlysys,Dst,offn chr
03.09.33↔	Zugang zur Lendenwirbelsäule, ventral, 3 und mehr Segmente	03.93.30↔	Implant o Ersetz e subd Elektrod zur Vorderwstim
03.09.34↔	Zg z Lndwrbs (d Lmnt o Flvktmie), drs, 1 Sgm	03.93.99↔	Implant o Ersetz d Elektrod(n) e spin Neurostim, So
03.09.35↔	Zug z Lendwirbs (d Laminot o Flavektomie), dors, 2 Seg	03.97↔	Revision eines Shunts an den Rückenmarkshäuten
03.09.36↔	Zg z Lndwrbs (d Lmnt o Flvktmie), drs, 3 u mhr Sg	03.98↔	Entfernen eines Shunts von den Rückenmarkshäuten
03.09.37↔	Zug z Lendwirbs, Zug z Os sacrum u zu Os coccygis	03.99.00↔	So Op an Rm und Strukturen d Spinalkanals, n.n.bez.
03.09.39↔	Zugang zur Lendenwirbelsäule, sonstige	03.99.10↔	Op an intraspinalen Blgef (z.B. Ligat, Destr, Res)
03.09.40↔	Inzis d Spinalkanals, Rm und Rmhät, n.n.bez.	03.99.19↔	Sonstige Operationen an intraspinalen Blutgefässen
03.09.41↔	Inzision d Spinalkanals zur Drain epid Flüssigkeit	03.99.20↔	Op a spin Liqsys, Anl e subkut Reserv a spin Liqsys
03.09.43↔	Inzis von Rm und Rückenmh zur Drain von subd Flüssigk	03.99.21↔	Op a spin Lqsys,Rv sbkt Rsrsv,Kth o Medp z intrth u epd Infus
03.09.44↔	Inzis von Rm und Rückenmh zur Drain e intramed Hämat	03.99.22↔	Op a spin Liqsys, Entf e subkut Reserv a spin Liqsys
03.09.45↔	Inzs v Rm u Rückenmh z Drain e intmdllär Abszsss	03.99.29↔	Sonstige Operationen am spinalen Liquorsystem
03.09.49↔	Inzis d Spinalkanals, Rm und Rmhät, sonstige	03.99.30↔	Rv (h Erstz) d Elktrd(n) e epd Neurstm, Stbl, Enzllsys
03.09.91↔	Sonstige Dekompression des Spinalkanals	03.99.31↔	Rv (h Erstz) d Elktrd(n) e epd Neurstm, Stbl, Mhrlysys
03.09.99↔	Sonst Exploration und Dekompression am Spinalkanal, so	03.99.32↔	Rv(h Erstz)d Elktrd(n)e epd Neurstm,Pitltnl,Enzllsys
03.1↔	Durchtrennung einer intraspinalen Nervenwurzel	03.99.33↔	Rv (h Erstz) d Elktrd(n) e epd Neurstm, Pitltnl, Mhrlysys
03.32.00↔	Biopsie an Rückenmark oder Rückenmarkshäuten, n.n.bez.	03.99.40↔	Rev (oh Ersetz) e Kath zur intrath u epidularen Infus
03.32.10↔	Geschl [Perkut] [Nad] Biops an Rm o Rückenmarkshäuten	03.99.99↔	So Op an Rm und Strukturen d Spinalkanals, So
03.32.20↔	Offene Biopsie an Rückenmark oder Rückenmarkshäuten	33.34.00↔	Thorakoplastik, n.n.bez.
03.32.99↔	Biopsie an Rückenmark oder Rückenmarkshäuten, sonstige	33.34.10↔	Thorakoplastik, partiell
03.4x.00↔	Exz o Destr e Läs an Rm o Rückenmarkshäuten, n.n.bez.	33.34.20↔	Thorakoplastik, komplett
03.4x.10↔	Exz o Destr von Tumor an Rückenmark (intramedullär)	33.34.99↔	Thorakoplastik, sonstige

56.92↔	Implantation eines elektronischen Ureterstimulators	78.49.70↔	Komplexe Rekonstruktion der Wirbelsäule, n.n.bez.
56.93↔	Ersetzen eines elektronischen Ureterstimulators	78.49.71↔	Kmpl Rk d Ws (zB b Skl) d sbkt Hrrngnismttion (b Knd)
56.94↔	Entfernen eines elektronischen Ureterstimulators	78.49.79↔	Komplexe Rekonstruktion der Wirbelsäule, sonstige
57.96↔	Implantation eines elektronischen Blasenstimulators	78.49.82↔	Vrv v Kemt a d Ws au Klgfns m Hydrxlpsch, o Anr v KnWhz
57.97↔	Ersetzen eines elektronischen Blasenstimulators	78.49.83↔	Vrv v Kemt a d Ws au Klgfns m Hydrxlpsch, m Anr v KnWhz
57.98↔	Entfernen eines elektronischen Blasenstimulators	78.49.84↔	Verw v keram Knochenersmat an d Ws, oh Anr v Knwachs
77.29.20↔	Keilosteotomie am Wirbel	78.49.85↔	Verw v keram Knochenersmat an d Ws, m Anr v Knwachs
77.69.11↔	Lok Resektion von Knochenläsion o -gewebe an Wirbelkörpern	78.49.89↔	Knocht x u Verw v Knochenersmat an d Wirbelsäule, So
77.69.21↔	Debridement an der Wirbelsäule	78.50.00↔	Inn Knochfix oh Rep d Fx, oh Ang d Lok, n.n.bez.
77.89.20↔	Sonstige partielle Knochenresektion an e Wirbel, Densresektion	78.50.11↔	Knochenfixation an der Wirbelsäule
77.89.21↔	Sonstige partielle Knochenresektion an einem Wirbel, Corpus	78.50.30↔	Osteosyntheseverfahren an der Wirbelsäule, n.n.bez.
77.89.22↔	Sonstige Part Knochen an e Wirbel, sonstige Teile	78.50.31↔	Osteosynthese durch Schrauben an der Wirbelsäule
77.99.20↔	Totale Resektion eines Wirbelkörpers	78.50.32↔	Osteosynthese durch Drahtcerclage an der Wirbelsäule
78.49.20↔	Wirbelkörperersatz (z.B. bei Kyphose), n.n.bez.	78.50.33↔	Osteosynthese durch Klammersystem an der Wirbelsäule
78.49.21↔	Wirbelers d Implant (z.B. b Kyphose): 1 Wirbel	78.50.34↔	Osteosynthese durch Hakenplatten an der Wirbelsäule
78.49.22↔	Wirbelers d Implant (z.B. b Kyphose): 2 Wirbel	78.50.35↔	Osteosynthese durch Schrauben-Stabsystem a d Wirbelsäule
78.49.23↔	Wirbelers d Implant (z.B. b Kyphose): 3 Wirbel	78.50.36↔	Osteosyn d ventrales SchraubenPlattensystem an d Ws
78.49.24↔	Wirbelers d Implant (z.B. b Kyphose): 4 Wirbel	78.50.37↔	Osteosyn d dorsales SchraubenPlattensystem an d Ws
78.49.25↔	Wrbkrs d Implnt (z.B. b Kyphs): 5 o mhr Wrbk	78.50.39↔	Osteosyntheseverfahren an der Wirbelsäule, sonstige
78.49.26↔	Wirbelers d So Mat (z.B. b Kyphose), 1 Wirbel	78.50.99↔	Inn Knochfix oh Rep d Fx, oh Ang d Lok, sonstige
78.49.27↔	Wirbelers d So Mat (z.B. b Kyphose), 2 Wirbel	78.59.20↔	Rev von Osteosynthmat (oh Matwechs) an d Wirbelsäule
78.49.28↔	Wirbelers d So Mat (z.B. b Kyphose), 3 Wirbel	80.50↔	Exzision oder Destr e Disc intervertebralis, n.n.bez.
78.49.29↔	Wirbelkörperersatz (z.B. bei Kyphose), sonstige	80.51.00↔	Exzision eines Discus intervertebralis, n.n.bez.
78.49.2a↔	Wirbelers d So Mat (z.B. b Kyphose), 4 o mehr Wirbel	80.51.10↔	Exzision eines Discus intervertebralis, offen chirurgisch
78.49.31↔	Kompl Reko d Ws (z.B. b Kyphose) d vord Abstützspan	80.51.11↔	Exzision zweier Disci intervertebrales, offen chirurgisch
78.49.32↔	Kmpl Rk d Ws (zB b Kyphs) d Kyphktmie (zB n LndsthSizr)	80.51.12↔	Exz dreier o mehr Disci intervertebrales, offen chir
78.49.33↔	Kmpl Rk d Ws (z.B. b Kyphs) d Drs Krr oh vntrls Rleas	80.51.20↔	Exzision eines Discus intervertebralis, perkutan mit Endoskopie
78.49.34↔	Kmpl Rk d Ws (z.B. b Kyphs) d Drs Krr m vntr Rleas	80.51.99↔	Exzision eines Discus intervertebralis, sonstige
78.49.35↔	Kompl Reko d Ws (z.B. b Kyphose) d dorsoventrale Korr	80.52↔	Intervertebrale Chemonukleolyse
78.49.36↔	Knt u plysgmntl Drs Lrdspnd (DLS) n Zielk (zB b Kyphs)	80.59.00↔	Sonstige Diskusdestruktion, n.n.bez.
78.49.37↔	Klt u trdklr Sbrtknstm (zB n Tsn o HsYL) (zB b Kyphs)	80.59.10↔	Sonstige Diskusdestruktion, Entfernung eines freien Sequesters
78.49.38↔	Klt u mnsgmtl zvkthrk Ldsp zB n Msn, Ut o Sns zB b Kyphs	80.59.20↔	Sonstige Diskusdestruktion, Reoperation bei Rezidiv
78.49.40↔	Kpl Rk d Ws d Wt Ep mt K a FGsLg [Sp My A (SMA)St], 1 Kl	80.59.21↔	Sonstige Diskdestr, Reop m Radikulolyse b Rezidiv
78.49.41↔	Kpl Rk d Ws d Wt Ep mt K a FGsLg [Sp My A (SMA)St], 2 K	80.59.30↔	Sonstige Diskusdestruktion, Dekompression mit Nucleoplastik
78.49.42↔	Kpl Rk d Ws d Wt Ep mt K a FGsLg [Sp My A (SMA)St], 3 K	80.59.40↔	S Dskdstr, Mnmlnvs Thrmmdltion d Bndscheib
78.49.43↔	Kpl Rk d Ws d Wt Ep mt K a FGsLg [Sp My A (SMA)St], 4 K	80.59.50↔	S Dskdstr, Dsksrknstrktion m zilbsiertn Bndscheibnrstz
78.49.44↔	Kpl Rk d Ws d Wt Ep mt K a FGsLg [Sp My A (SMA)St], 5 K	80.59.99↔	Sonstige Diskusdestruktion, sonstige
78.49.45↔	Kpl Rk d Ws d Wt Ep mt K a FGsLg [Sp My A (SMA)St], 6 K	80.89.21↔	Débridement am Iliosakralgelenk
78.49.46↔	Kpl Rk d Ws d Wt Ep mt K a FGsLg [Sp My A (SMA)St], 7 K	80.89.22↔	Zystenexstirpation am Iliosakralgelenk
78.49.47↔	Kpl Rk d Ws d Wt Ep mt K a FGsLg [Sp My A (SMA)St], 8 K	80.89.29↔	Sonstige lokale Exzision oder Destr a Iliosakralgelenk
78.49.48↔	Kpl Rk d Ws d Wt Ep mt K a FGsLg [Sp My A (SMA)St], 9 K	80.89.30↔	Débridement an der Symphyse
78.49.4a↔	Kpl Rk d Ws d Wt Ep mt K a FGsLg [Sp My A (SMA)St], 10 K	80.89.31↔	Zystenexstirpation an der Symphyse
78.49.4b↔	Kpl Rk d Ws d Wt Ep mt K a FGsLg [Sp My A (SMA)St], 11 K	80.89.39↔	Sonstige lokale Exzision oder Destr an d Symphyse
78.49.4c↔	Kpl Rk d Ws d Wt Ep mt K a FGsLg [Sp My A (SMA)St], 12 K	80.89.41↔	Débr einer Gelenkläsion an and bez Lokalisation
78.49.4d↔	Kl Rk d Ws d W Ep m K a FGLg [Sp M A (SMA)St], 13 u mr K	80.89.42↔	Zystenexstirpation an Gelenken and bez Lokalisation
78.49.4e↔	Kmpl Rk d Ws (z.B. b Skl) d drsvntrl Epphysd	80.89.99↔	So Lok Exz o Destr e Gelläs an and bez Lok, So
78.49.4f↔	Kmpl Rk d Ws (z.B. b Skl) d unltrl Epphysd m drs Wrbfns	81.00↔	Spondylodese, n.n.bez.
78.49.4g↔	Kmpl Rk d Ws (z.B. b Skl) d biltrl Epphysd m drs Wrbfns	81.02↔	Sonstige zervikale Spondylodese mit ventralem Zugang
78.49.50↔	Drs o vnt instrmnt Krrktrspndyl (z.B. b Skl), n.n.bz.	81.03↔	Sonstige zervikale Spondylodese mit dorsalem Zugang
78.49.51↔	Drs istmt Krspdy (zB b Skl), N prmstb, 3-6 Sg	81.30↔	Reoperation einer Spondylodese, n.n.bez.
78.49.52↔	Drs istmt Krspdy (zB b Skl), N prmstb, 7-10 Sg	81.39↔	Reoperation einer Spondylodese, n.a.klass.
78.49.53↔	Drs instrmnt Krspdy (zB b Skl), N prmstb, 11 o mr Sg	81.62.00↔	Spondylodes o Reop e Spondylodes v 23 Wirb, n.n.bez.
78.49.54↔	Drs istmt Krspdy (zB b Skl), prmstb, 3-6 Sg	81.62.10↔	Spondylodese von 2 Wirbeln, dorsal
78.49.55↔	Drs istmt Krspdy (zB b Skl), prmstb, 7-10 Sg	81.62.11↔	Spondylodes v 2 Wirbeln, dors u vent komb, interkorp
78.49.56↔	Drs istmt Krspdy (zB b Skl), prmstb, 11 o mr Sg	81.62.12↔	Spondylodese von 2 Wirbeln, ventral, interkorporell
78.49.57↔	Vnt istmt Krspdy (zB b Skl), N prmstb, 3-6 Sg	81.62.13↔	Spondylodese von 2 Wirbeln, dorsal, dynamisch
78.49.58↔	Vnt istmt Krspdy (zB b Skl), N prmstb, 7-10 Sg	81.62.20↔	Spondylodese von 3 Wirbeln, dorsal
78.49.59↔	Drs o vnt instrmnt Krrktrspndyl (z.B. b Skl), S	81.62.21↔	Spondylodes v 3 Wirbeln, dors u vent komb, interkorp
78.49.5a↔	Vnt instrmnt Krspdy (zB b Skl), N prmstb, 11 o mr Sg	81.62.22↔	Spondylodese von 3 Wirbeln, ventral, interkorporell
78.49.5b↔	Vnt istmt Krspdy (zB b Skl), prmstb, 3-6 Sg	81.62.23↔	Spondylodese von 3 Wirbeln, dorsal, dynamisch
78.49.5c↔	Vnt istmt Krspdy (zB b Skl), prmstb, 7-10 Sg	81.62.99↔	Spondylodese o Reop e Spondylodese von 23 Wirbeln, So
78.49.5d↔	Vnt istmt Krspdy (zB b Skl), prmstb, 11 o mr Sg	81.63.00↔	Spondylodes o Reop e Spondylodes v 48 Wirb, n.n.bez.
78.49.60↔	Drs u vnt kmb istmt Krspdy (zB b Skl), nnbz	81.63.10↔	Spondylodese von 4 - 6 Wirbeln, dorsal
78.49.61↔	Drs u vnt kb istmt Krrktrspndyl (zB b Skl) N prmst, 3-6 Sg	81.63.11↔	Spondylodes v 4 6 Wirb, dors u vent komb, interkorp
78.49.62↔	Drs u vnt kb istmt Krrktrndyl (zB b Skl) N prmst, 7-10 Sg	81.63.12↔	Spondylodese von 4 - 6 Wirbeln, ventral, interkorporell
78.49.63↔	Drs u vnt kb istmt Krspdy (zB b Skl) N prmst, 11 o mr Sg	81.63.13↔	Spondylodese von 4 - 6 Wirbeln, dorsal, dynamisch
78.49.64↔	Drs u vnt kb istmt Krspdy (zB b Skl), prmstb, 3-6 Sg	81.63.20↔	Spondylodese von 7 - 8 Wirbeln, dorsal
78.49.65↔	Drs u vnt kb istmt Krspdy (zB b Skl), prmstb, 7-10 Sg	81.63.21↔	Spondylodes v 7 8 Wirb, dors u vent komb, interkorp
78.49.66↔	Drs u vnt kb istmt Krspdy (zB b Skl), prmstb, 11 o mr Sg	81.63.22↔	Spondylodese von 7 - 8 Wirbeln, ventral, interkorporell
78.49.69↔	Drs u vnt kmb instrmnt Krrktrspndyl (z.B. b Skl), S	81.63.23↔	Spondylodese von 7 - 8 Wirbeln, dorsal, dynamisch

81.63.99↔	Spondylodese o Reop e Spondylodese von 48 Wirbeln, So	84.65↔	Einsetzen von totaler Diskusprothese, lumbosakral
81.64.00↔	Spndyls o Reop e Spndyls v 9 o mhr Wrbl, n.n.bz.	84.66.00↔	Rev o Ersetz von künstl Diskproth, zervikal, n.n.bez.
81.64.10↔	Spondylodese von 9 oder mehr Wirbeln, dorsal	84.66.10↔	Ersetzen von künstlicher Diskusprothese, zervikal
81.64.11↔	Spndyls v 9 o mhr Wrbl, drs u vnt kmb, intrkrprl	84.66.20↔	Revision von künstlicher Diskusprothese, zervikal
81.64.99↔	Spondylodes o Reop e Spondylodes v 9 o mehr Wirb, So	84.66.99↔	Rev o Ersetz von künstl Diskproth, zervikal, sonstige
81.65.00↔	Vertebroplastik, n.n.bez.	84.67↔	Revision oder Ersetzen von künstlicher Diskusprothese, thorakal
81.65.10↔	Vertebroplastik, 1 Wirbelkörper	84.68.00↔	Rev o Ersetz von künstl Diskproth, lumbosakr, n.n.bez.
81.65.11↔	Vertebroplastik, 2 Wirbelkörper	84.68.10↔	Ersetzen von künstlicher Diskusprothese, lumbosakral
81.65.12↔	Vertebroplastik, 3 Wirbelkörper	84.68.20↔	Revision von künstlicher Diskusprothese, lumbosakral
81.65.13↔	Vertebroplastik, 4 und mehr Wirbelkörper	84.68.99↔	Rev o Ersetz von künstl Diskproth, lumbosakr, sonstige
81.65.99↔	Vertebroplastik, sonstige	84.69.00↔	Revision oder Ersetzen von künstlicher Diskusprothese, n.n.bez.
81.66.00↔	Kyphoplastik, n.n.bez.	84.69.10↔	Ersetzen von künstlicher Diskusprothese
81.66.10↔	Kyphoplastik, 1 Wirbelkörper	84.69.20↔	Revision von künstlicher Diskusprothese
81.66.11↔	Kyphoplastik, 2 Wirbelkörper	84.69.99↔	Revision o Ersetzen von künstlicher Diskusprothese, sonst
81.66.12↔	Kyphoplastik, 3 Wirbelkörper	84.80.00↔	Einsetzen oder Ersetzen von interspinösen Implantaten, n.n.bez.
81.66.13↔	Kyphoplastik, 4 und mehr Wirbelkörper	84.80.10↔	Einsetzen eines interspinösen Spreizers, 1 Segment
81.66.99↔	Kyphoplastik, sonstige	84.80.11↔	Einsetzen von interspinösen Spreizern, 2 oder mehr Segmente
84.51.00↔	Einsetzen von interkorporellen Implantaten, n.n.bez.	84.80.20↔	Ersetzen eines interspinösen Spreizers, 1 Segment
84.51.10↔	Einsetzen von interkorporellen Cages, 1 Segment	84.80.21↔	Ersetzen von interspinösen Spreizern, 2 oder mehr Segmente
84.51.11↔	Einsetzen von interkorporellen Cages, 2 Segmente	84.80.99↔	Eins o Ersetzen von interspinösen Implantaten, sonst
84.51.12↔	Einsetzen von interkorporellen Cages, 3 Segmente	84.81.00↔	Revision von interspinösen Implantaten, n.n.bez.
84.51.13↔	Einsetzen von interkorporellen Cages, 4 oder mehr Segmente	84.81.20↔	Revision von interspinösen Implantaten
84.51.99↔	Einsetzen von interkorporellen Implantaten, sonstige	84.81.99↔	Revision von interspinösen Implantaten, sonstige
84.60↔	Einsetzen von Diskusprothese, nicht näher bezeichnet	84.82↔	Enstz o Erstz v Vrrcht(n) z dyn Stb m Pdklschr
84.61↔	Einsetzen von partieller Diskusprothese, zervikal	84.83↔	Rev von Vorrichtung(en) zur dyn Stab m Pedikelschr
84.62↔	Einsetzen von totaler Diskusprothese, zervikal	84.84↔	Einsetzen oder Ersetzen von Facetten-gelenksprothesen
84.63↔	Einsetzen von Diskusprothese, thorakal	84.85↔	Revision von Facettengelenksprothesen
84.64↔	Einsetzen von partieller Diskusprothese, lumbosakral		

ADRG I59**Andere Eingriffe an Humerus, Tibia, Fibula und Sprunggelenk oder mässig komplexe Eingriffe an Kniegelenk, Ellenbogengelenk und Unterarm**

Mindestens eine Prozedur in Tabelle I59-1

DRG I59Z**Andere Eingriffe an Humerus, Tibia, Fibula und Sprunggelenk oder mässig komplexe Eingriffe an Kniegelenk, Ellenbogengelenk und Unterarm****Prozedur I59-1**

77.91.11↔	Totale Resektion einer Rippe	80.81.00↔	So Lok Exz o Destr e Gelläs an d Schult, n.n.bez.
77.91.12↔	Totale Resektion einer Halsrippe	80.81.10↔	Débridement am Humeroglenoidalgelenk
77.91.13↔	Totale Resektion des Sternums	80.81.11↔	Zystenexstirpation am Humeroglenoidalgelenk
78.01.20↔	Knochen transplantation an Rippen und Sternum, alle Eingriffe	80.81.19↔	Sonstige lokale Exz oder Destr a Humeroglenoidalgelenk
78.12.10↔	Geschl Reposition e prox Humfx m Knochfix d Fixat ext	80.81.20↔	Débridement am Akromioklavikulargelenk
78.12.11↔	Off Reposition e prox Humfx m Knochfix d Fixat ext	80.81.21↔	Zystenexstirpation am Akromioklavikulargelenk
78.31↔	Verlängerungsosteotomie an Skapula und Klavikula	80.81.29↔	Sonstige lokale Exzision oder Destr a Akromioklavikulargel
78.41.00↔	So Plast Reko an Skap, Klav, Rip und Sternum, n.n.bez.	80.81.99↔	So Lok Exz o Destr e Gelläs an d Schult, So
78.41.10↔	Sonstige plastische Rekonstruktion an Skapula und Klavikula	80.82.00↔	Sonstige Lok Exz oder Destr e Gelläs a Ellb, n.n.bez.
78.41.20↔	Sonstige plastische Rekonstruktion an Rippen und Sternum	80.82.11↔	Débridement am Ellenbogengelenk
78.51.00↔	Inn Knchfx oh Rp d Fx an Skp, Klav, Rp u Strn, n.n.bz.	80.82.12↔	Zystenexstirpation am Ellbogengelenk
78.51.99↔	Inn Knchfx oh Rp d Fx an Skp, Klav, Rp u Strn, S	80.82.99↔	Sonstige Lok Exz oder Destr e Gelläs a Ellb, sonstige
79.12.00↔	Geschl Rep e Fx an Rad u Ulna m inn Knochfix, n.n.bez.	80.87.00↔	Sonstige Lok Exz o Destr e Gelläs a Sg, n.n.bez.
79.12.10↔	Gschl Rp e dst Rdfx m inn Knchfx d Drht o Zgg/Crcl	80.87.11↔	Débridement am oberen Sprunggelenk
79.12.11↔	Gschl Rp e dst Rdfx m inn Knchfx d intrmd Drht	80.87.12↔	Zystenexstirpation am oberen Sprunggelenk
79.12.12↔	Geschl Reposition e dist Radfx m inn Knochfix d Markn	80.87.19↔	Sonstige Lok Exz o Destr e Gelläs a ob Sprunggelenk
79.12.19↔	Gschl Rp e dst Rdfx m S inn Knchfx (z.B. d Schraub, Pl)	80.87.21↔	Débridement am unteren Sprunggelenk
79.12.20↔	Geschl Rep e sonst Radfx d Draht o Zuggurtung/Cercl	80.87.22↔	Zystenexstirpation am unteren Sprunggelenk
79.12.21↔	Gschl Rp e snst Rdfx m inn Knchfx d intrmd Drht	80.87.29↔	Sonstige Lok Exz o Destr e Gelläs a unteren Sg
79.12.22↔	Geschl Rep e sonstigen Radfx m inn Knochfix d Markn	80.87.99↔	Sonstige Lok Exz o Destr e Gelläs a Sg, sonstige
79.12.29↔	Gschl Rp e snst Rdfx m S inn Knfx (zB d Sb, Pl)	81.49.00↔	Sonstige Rekonstruktion am Sprunggelenk, n.n.bez.
79.12.30↔	Gschl Rp e Ulnfx m inn Knchfx d Drht o Zgg/Crcl	81.49.10↔	Refixation e osteoch Fragm, Ob Sprunggelenk, arthr
79.12.31↔	Geschl Rep e Ulnafx m inn Knochfix d intramed Draht	81.49.11↔	Ref e osteoch Fragm, Ob Sprunggelenk, offen chir
79.12.32↔	Geschl Reposition e Ulnafraktur m inn Knochfix d Markn	81.49.12↔	Ref e osteoch Fragm, Unteres Sprunggelenk, arthr
79.12.39↔	Gschl Rp e Ulnfx m S inn Knchfx (z.B. d Schraub, Pl)	81.49.13↔	Ref e osteoch Fragm, Unteres Sprunggelenk, offen chir
79.12.99↔	Geschl Rep e Fx an Rad und Ulna m inn Knochfix, So	81.49.18↔	Knorpeltx u Implant v ivit herg Gewkult, Ob Sg, arthr
80.80.00↔	Sonstige lokale Exz oder Destr e Gelläs, n.n.bez.,	81.49.19↔	Knrpltx u Implnt v ivt hrg Gwklt, Ob Sg, offn chr
80.80.11↔	Sonstige lokale Exz oder Destr e Gelenksläsion, Débr	81.49.20↔	Knorpeltx u Implant v ivit herg Gewkult, Unt Sg, arthr
80.80.99↔	Sonstige lokale Exz oder Destr e Gelläs, sonstige	81.49.21↔	Knrpltx u Implnt v ivt hrg Gwklt, Unt Sg, offn chr

81.49.26↔	Subchondrale Knocheröff, Oberes Sprunggelenk, arthr	81.49.33↔	Refixation und Plast a Kapselbapp d ob Sprunggelenkes
81.49.27↔	Subchondrale Knocheröff, Ob Sprunggelenk, offen chir	81.49.99↔	Sonstige Rekonstruktion am Sprunggelenk, sonstige
81.49.28↔	Subchondrale Knocheröff, Unteres Sprunggelenk, arthr	81.94↔	Naht an Kapsel oder Ligament von Sprunggelenk oder Fuss
81.49.29↔	Subchondrale Knocheröff, Unteres Sg, offen chir	84.27.00↔	Replantation von Unterschenkel oder Sprunggelenk, n.n.bez.
81.49.30↔	Subch Knocheröff m Einbr e azell Impl, Ob Sg, arthr	84.27.10↔	Replantation vom Unterschenkel im Kniebereich
81.49.31↔	Subch Knocheröff m Einbr e azell Impl, Unt Sg, arthr	84.27.99↔	Replantation von Unterschenkel oder Sprunggelenk, sonstige
81.49.32↔	Resektionsarthroplastik am Sprunggelenk		

ADRG I60

Frakturen am Femurschaft, Alter < 3 Jahre

Hauptdiagnose in Tabelle I60-1 und Alter < 3 Jahre

DRG I60Z

Frakturen am Femurschaft, Alter < 3 Jahre

Hauptdiagnose I60-1

S72.3 Fraktur Femurschaft

ADRG I64

Osteomyelitis

Hauptdiagnose in Tabelle I64-1

DRG I64A

Osteomyelitis, Alter < 16 Jahre

Alter < 16 Jahre

DRG I64B

Osteomyelitis, Alter > 15 Jahre, mit äusserst schweren oder schweren CC oder Alter > 74 Jahre

Alter > 74 Jahre oder PCCL > 2

DRG I64C

Osteomyelitis, ohne äusserst schwere oder schwere CC, Alter > 15 Jahre und Alter < 75 Jahre

Hauptdiagnose I64-1

A18.0	Tuberkulose Knochen u Gelenke	M86.18	Sonstige akute Osteomyelitis, sonstige Lok
M46.20	Wirbelosteomyelitis, mehrere Lok WS	M86.19	Sonstige akute Osteomyelitis, nnbez Lokalisationen
M46.21	Wirbelosteomyelitis, Okzipito-Atlanto-Axialbereich	M86.20	Subakute Osteomyelitis, mehrere Lokalisationen
M46.22	Wirbelosteomyelitis, Zervikalbereich	M86.21	Subakute Osteomyelitis Schulterregion
M46.23	Wirbelosteomyelitis, Zervikothorakalbereich	M86.22	Subakute Osteomyelitis Oberarm
M46.24	Wirbelosteomyelitis, Thorakalbereich	M86.23	Subakute Osteomyelitis Unterarm
M46.25	Wirbelosteomyelitis, Thorakolumbalbereich	M86.24	Subakute Osteomyelitis Hand
M46.26	Wirbelosteomyelitis, Lumbalbereich	M86.25	Subakute Osteomyelitis Beckenregion/Oberschenkel
M46.27	Wirbelosteomyelitis, Lumbosakralbereich	M86.26	Subakute Osteomyelitis Unterschenkel
M46.28	Wirbelosteomyelitis, Sakral-/Sakrokokzygealbereich	M86.27	Subakute Osteomyelitis Knöchel/Fuss
M46.29	Wirbelosteomyelitis, nnbez Lokalisation	M86.28	Subakute Osteomyelitis, sonstige Lokalisation
M86.00	Akute hämatogene Osteomyelitis, mehrere Lok	M86.29	Subakute Osteomyelitis, nnbez Lokalisationen
M86.01	Akute hämatogene Osteomyelitis Schulterregion	M86.30	Chron multifokale Osteomyelitis, mehrere Lok
M86.02	Akute hämatogene Osteomyelitis Oberarm	M86.31	Chron multifokale Osteomyelitis Schulterregion
M86.03	Akute hämatogene Osteomyelitis Unterarm	M86.32	Chron multifokale Osteomyelitis Oberarm
M86.04	Akute hämatogene Osteomyelitis Hand	M86.33	Chron multifokale Osteomyelitis Unterarm
M86.05	Akute hämatogene Osteomyelitis Becken/OS	M86.34	Chron multifokale Osteomyelitis Hand
M86.06	Akute hämatogene Osteomyelitis Unterschenkel	M86.35	Chron multifokale Osteomyelitis Becken/Oberschenkel
M86.07	Akute hämatogene Osteomyelitis Knöchel/Fuss	M86.36	Chron multifokale Osteomyelitis Unterschenkel
M86.08	Akute hämatogene Osteomyelitis, sonst Lok	M86.37	Chron multifokale Osteomyelitis Knöchel/Fuss
M86.09	Akute hämatogene Osteomyelitis, nnbez Lok	M86.38	Chron multifokale Osteomyelitis, sonst Lok
M86.10	Sonstige akute Osteomyelitis, mehrere Lok	M86.39	Chron multifokale Osteomyelitis, nnbez Lok
M86.11	Sonstige akute Osteomyelitis Schulterregion	M86.40	Chron Osteomyelitis m Fistel, mehrere Lok
M86.12	Sonstige akute Osteomyelitis Oberarm	M86.41	Chron Osteomyelitis m Fistel, Schulterregion
M86.13	Sonstige akute Osteomyelitis Unterarm	M86.42	Chron Osteomyelitis m Fistel, Oberarm
M86.14	Sonstige akute Osteomyelitis Hand	M86.43	Chron Osteomyelitis m Fistel, Unterarm
M86.15	Sonstige akute Osteomyelitis Becken/Oberschenkel	M86.44	Chron Osteomyelitis m Fistel, Hand
M86.16	Sonstige akute Osteomyelitis Unterschenkel	M86.45	Chron Osteomyelitis m Fistel, Becken/Oberschenkel
M86.17	Sonstige akute Osteomyelitis Knöchel/Fuss	M86.46	Chron Osteomyelitis m Fistel, Unterschenkel

M86.47	Chron Osteomyelitis m Fistel, Knöchel/Fuss	M87.14	Knochennekrose d Arzneimittel Hand
M86.48	Chron Osteomyelitis m Fistel, sonst Lok	M87.15	Knochennekrose d Arzneimittel Becken/Oberschenkel
M86.49	Chron Osteomyelitis m Fistel, nnbez Lok	M87.16	Knochennekrose d Arzneimittel Unterschenkel
M86.50	Sonst chron hämatogene Osteomyelitis, mehrere Lok	M87.17	Knochennekrose d Arzneimittel Knöchel/Fuss
M86.51	Sonst chron hämatogene Osteomyelitis Schulterregion	M87.18	Knochennekrose d Arzneimittel, sonst Lok
M86.52	Sonst chron hämatogene Osteomyelitis Oberarm	M87.19	Knochennekrose d Arzneimittel, nnbez Lok
M86.53	Sonst chron hämatogene Osteomyelitis Unterarm	M87.20	Knochennekrose d vorangegang Trauma, mehrere Lok
M86.54	Sonst chron hämatogene Osteomyelitis Hand	M87.21	Knochennekrose d vorangegang Trauma Schulterregion
M86.55	Sonst chron hämatogene Osteomyelitis Becken/OS	M87.22	Knochennekrose d vorangegang Trauma Oberarm
M86.56	Sonst chron hämatogene Osteomyelitis Unterschenkel	M87.23	Knochennekrose d vorangegang Trauma Unterarm
M86.57	Sonst chron hämatogene Osteomyelitis Knöchel/Fuss	M87.24	Knochennekrose d vorangegang Trauma Hand
M86.58	Sonst chron hämatogene Osteomyelitis, sonst Lok	M87.25	Knochennekrose d vorangegang Trauma Becken/OS
M86.59	Sonst chron hämatogene Osteomyelitis, nnbez Lok	M87.26	Knochennekrose d vorangegang Trauma Unterschenkel
M86.60	Sonstige chron Osteomyelitis, mehrere Lok	M87.27	Knochennekrose d vorangegang Trauma Knöchel/Fuss
M86.61	Sonstige chron Osteomyelitis Schulterregion	M87.28	Knochennekrose d vorangegang Trauma, sonst Lok
M86.62	Sonstige chron Osteomyelitis Oberarm	M87.29	Knochennekrose d vorangegang Trauma, nnbez Lok
M86.63	Sonstige chron Osteomyelitis Unterarm	M87.30	Sonst sek Knochennekrose, mehrere Lok
M86.64	Sonstige chron Osteomyelitis Hand	M87.31	Sonst sek Knochennekrose Schulterregion
M86.65	Sonstige chron Osteomyelitis Becken/Oberschenkel	M87.32	Sonst sek Knochennekrose Oberarm
M86.66	Sonstige chron Osteomyelitis Unterschenkel	M87.33	Sonst sek Knochennekrose Unterarm
M86.67	Sonstige chron Osteomyelitis Knöchel/Fuss	M87.34	Sonst sek Knochennekrose Hand
M86.68	Sonstige chron Osteomyelitis, sonst Lok	M87.35	Sonst sek Knochennekrose Becken/OS
M86.69	Sonstige chron Osteomyelitis, nnbez Lok	M87.36	Sonst sek Knochennekrose Unterschenkel
M86.80	Sonstige Osteomyelitis, mehrere Lokalisationen	M87.37	Sonst sek Knochennekrose Knöchel/Fuss
M86.81	Sonstige Osteomyelitis Schulterregion	M87.38	Sonst sek Knochennekrose, sonst Lok
M86.82	Sonstige Osteomyelitis Oberarm	M87.39	Sonst sek Knochennekrose, nnbez Lok
M86.83	Sonstige Osteomyelitis Unterarm	M87.80	Sonstige Knochennekrose, mehrere Lokalisationen
M86.84	Sonstige Osteomyelitis Hand	M87.81	Sonstige Knochennekrose Schulterregion
M86.85	Sonstige Osteomyelitis Beckenregion/Oberschenkel	M87.82	Sonstige Knochennekrose Oberarm
M86.86	Sonstige Osteomyelitis Unterschenkel	M87.83	Sonstige Knochennekrose Unterarm
M86.87	Sonstige Osteomyelitis Knöchel/Fuss	M87.84	Sonstige Knochennekrose Hand
M86.88	Sonstige Osteomyelitis, sonstige Lokalisation	M87.85	Sonstige Knochennekrose Beckenregion/OS
M86.89	Sonstige Osteomyelitis, nnbez Lokalisationen	M87.86	Sonstige Knochennekrose Unterschenkel
M86.90	Osteomyelitis, nnbez, mehrere Lokalisationen	M87.87	Sonstige Knochennekrose Knöchel/Fuss
M86.91	Osteomyelitis, nnbez, Schulterregion	M87.88	Sonstige Knochennekrose, sonstige Lokalisation
M86.92	Osteomyelitis, nnbez, Oberarm	M87.89	Sonstige Knochennekrose, nnbez Lokalisationen
M86.93	Osteomyelitis, nnbez, Unterarm	M87.90	Knochennekrose, nnbez, mehrere Lokalisationen
M86.94	Osteomyelitis, nnbez, Hand	M87.91	Knochennekrose, nnbez, Schulterregion
M86.95	Osteomyelitis, nnbez, Beckenregion/Oberschenkel	M87.92	Knochennekrose, nnbez, Oberarm
M86.96	Osteomyelitis, nnbez, Unterschenkel	M87.93	Knochennekrose, nnbez, Unterarm
M86.97	Osteomyelitis, nnbez, Knöchel/Fuss	M87.94	Knochennekrose, nnbez, Hand
M86.98	Osteomyelitis, nnbez, sonstige Lokalisation	M87.95	Knochennekrose, nnbez, Beckenreg/Oberschenkel
M86.99	Osteomyelitis, nnbez, nnbez Lokalisationen	M87.96	Knochennekrose, nnbez, Unterschenkel
M87.10	Knochennekrose d Arzneimittel, mehrere Lok	M87.97	Knochennekrose, nnbez, Knöchel/Fuss
M87.11	Knochennekrose d Arzneimittel Schulterregion	M87.98	Knochennekrose, nnbez, sonstige Lokalisation
M87.12	Knochennekrose d Arzneimittel Oberarm	M87.99	Knochennekrose, nnbez, nnbez Lokalisationen
M87.13	Knochennekrose d Arzneimittel Unterarm		

ADRG I65**Bösartige Neubildung des Bindegewebes einschliesslich pathologischer Fraktur**

Hauptdiagnose in Tabelle I65-1

DRG I65A**Bösartige Neubildung des Bindegewebes einschliesslich pathologischer Fraktur, Alter < 17 Jahre oder mit äusserst schweren CC oder mit hochkomplexer Chemotherapie**

Alter < 17 Jahre oder PCCL > 3 oder Prozedur in Tabelle I65-2

DRG I65B**Bösartige Neubildung des Bindegewebes einschliesslich pathologischer Fraktur, Alter > 16 Jahre ohne äusserst schwere CC, ohne hochkomplexe Chemotherapie****Diagnose I65-1**

C40.0	BNB Skapula u lange Knochen obere Extremität	C40.9	BNB: Knochen u Gelenkknorpel Extrem, nnbez
C40.1	BNB kurze Knochen obere Extremität	C41.01	BNB des Knochens und des Gelenkknorpels: Kraniofazial
C40.2	BNB lange Knochen untere Extremität	C41.02	BNB des Knochens und des Gelenkknorpels: Maxillofazial
C40.3	BNB kurze Knochen untere Extremität	C41.1	BNB des Knochens u des Gelenkknorpels: Unterkieferknochen
C40.8	BNB: Knochen u Gelenkknorpel Extrem, mehr TeilB überlapp	C41.2	BNB des Knochens und des Gelenkknorpels: Wirbelsäule

C41.30	BNB Knochen u Gelenkknorpel: Rippen	M48.45	Ermüdungsbruch Wirbel, Thorakolumbalbereich
C41.31	BNB Knochen u Gelenkknorpel: Sternum	M48.46	Ermüdungsbruch Wirbel, Lumbalbereich
C41.32	BNB Knochen u Gelenkknorpel: Klavikula	M48.47	Ermüdungsbruch Wirbel, Lumbosakralbereich
C41.4	BNB des Knochens u des Gelenkknorpels: Beckenknochen	M48.48	Ermüdungsbruch Wirbel, Sakral-/Sakrokokzygealbereich
C41.8	BNB: Knochen u Gelenkknorpel, mehrere Teilber überlapp	M48.49	Ermüdungsbruch Wirbel, nnbez Lokalisation
C41.9	BNB: Knochen und Gelenkknorpel, nicht näher bezeichnet	M48.50	WK-Kompr, aonkl, mehrere Lok WS
C45.7	Mesotheliom sonst Lok	M48.51	WK-Kompr, aonkl, Okzipito-Atlanto-Axialbereich
C45.9	Mesotheliom, nnbez	M48.52	Wirbelkörperkompression, aonkl, Zervikalbereich
C47.0	BNB: Periphere Nerven Kopf, Gesicht u Hals	M48.53	WK-Kompr, aonkl, Zervikothorakalbereich
C47.1	BNB: Periph Nerven obere Extremität, einschliessl Schulter	M48.54	Wirbelkörperkompression, aonkl, Thorakalbereich
C47.2	BNB: Periphere Nerven untere Extremität, einschli Hüfte	M48.55	WK-Kompr, aonkl, Thorakolumbalbereich
C47.3	Bösartige Neubildung: Periphere Nerven des Thorax	M48.56	Wirbelkörperkompression, aonkl, Lumbalbereich
C47.4	Bösartige Neubildung: Periphere Nerven des Abdomens	M48.57	Wirbelkörperkompression, aonkl, Lumbosakralbereich
C47.5	Bösartige Neubildung: Periphere Nerven des Beckens	M48.58	WK-Kompr, aonkl, Sakral-/Sakrokokzygealbereich
C47.6	BNB: Periphere Nerven des Rumpfes, nnbez	M48.59	Wirbelkörperkompression, aonkl, nnbez Lokalisation
C47.8	BNB: Periph Nerv/autonom Nervensyst, mehr Teilb überlapp	M84.30	Stressfraktur, aonkl, mehrere Lokalisationen
C47.9	BNB: Periphere Nerven/autonomes Nervensystem, nnbez	M84.31	Stressfraktur, aonkl, Schulterregion
C49.0	BNB: Bindegewebe u and Weichteilgew Kopf/Gesicht/Hals	M84.32	Stressfraktur, aonkl, Oberarm
C49.1	BNB: Bindegew u and WeichtGew ob Extr, einschli Schult	M84.33	Stressfraktur, aonkl, Unterarm
C49.2	BNB: Bindegew u and WeichtGew unter Extr, einschli Hüfte	M84.34	Stressfraktur, aonkl, Hand
C49.3	BNB: Bindegewebe und andere Weichteilgewebe des Thorax	M84.35	Stressfraktur, aonkl, Beckenregion/Oberschenkel
C49.4	BNB: Bindegewebe u andere WeichtGew des Abdomens	M84.36	Stressfraktur, aonkl, Unterschenkel
C49.5	BNB: Bindegewebe u andere WeichtGew des Beckens	M84.37	Stressfraktur, aonkl, Knöchel/Fuss
C49.6	BNB: Bindegew u and WeichtGewebe des Rumpfes, nnbez	M84.38	Stressfraktur, aonkl, sonstige Lokalisation
C49.8	BNB: Bindegew u and WeichtGew, mehr Teilber überlapp	M84.39	Stressfraktur, aonkl, nnbez Lokalisationen
C49.9	BNB: Bindegewebe und andere Weichteilgewebe, nnbez	M84.40	Pathologische Fraktur, aonkl, mehrere Lok
C79.5	Sekundäre BNB Knochen u Knochenmark	M84.41	Pathologische Fraktur, aonkl, Schulterregion
D48.0	NB unsich/unbek Verhalt Knoch u Gelenkknorpel	M84.42	Pathologische Fraktur, aonkl, Oberarm
D48.1	NB unsich/unbek Verhalt Bgw/and Weichteilgew	M84.43	Pathologische Fraktur, aonkl, Unterarm
D48.2	NB unsich/unbek Verhalt periph Nerv aut Nervensys	M84.44	Pathologische Fraktur, aonkl, Hand
M31.2	Letales Mittelliniengranulom	M84.45	Pathologische Fraktur, aonkl, Becken/OS
M48.40	Ermüdungsbruch Wirbel, mehrere Lok WS	M84.46	Pathologische Fraktur, aonkl, Unterschenkel
M48.41	Ermüdungsbruch Wirbel, Okzipito-Atlanto-Axialbereich	M84.47	Pathologische Fraktur, aonkl, Knöchel/Fuss
M48.42	Ermüdungsbruch Wirbels, Zervikalbereich	M84.48	Pathologische Fraktur, aonkl, sonstige Lok
M48.43	Ermüdungsbruch Wirbel, Zervikothorakalbereich	M84.49	Pathologische Fraktur, aonkl, nnbez Lokalisationen
M48.44	Ermüdungsbruch Wirbel, Thorakalbereich		

Prozedur I65-2

99.25.10†↔ Hchg Kmpl u int Blckch: ein Chmthriepblck WAHR e stt Afnh

99.25.11†↔ Hchg Kmpl u int Blckch: 2 Chmthriepblöck WAHR e stt Afnh

ADRG I66**Andere Erkrankungen des Bindegewebes oder Frakturen an Becken und Schenkelhals**

Hauptdiagnose in Tabelle I66-1

DRG I66A**Andere Erkrankungen des Bindegewebes, mehr als ein Belegungstag, mit hochkomplexer Diagnose, mit mehreren komplexen Diagnosen oder mit komplexer Diagnose und Dialyse, mit äusserst schweren CC**

(Verweildauer > 1 Tag oder Hauptdiagnose in Tabelle I66-2) und (Hauptdiagnose in Tabelle I66-3 oder Nebendiagnose in Tabelle I66-4) und (Hauptdiagnose in Tabelle I66-5 oder Dialyse) und keine Hauptdiagnose in Tabelle I66-2 und PCCL > 3

DRG I66B**Andere Erkrankungen des Bindegewebes, mehr als ein Belegungstag, ohne hochkomplexe Diagnose, ohne mehrere komplexe Diagnosen, ohne komplexe Diagnose oder ohne Dialyse, mit äusserst schweren CC**

(Verweildauer > 1 Tag oder Hauptdiagnose in Tabelle I66-2) und PCCL > 3 und keine Hauptdiagnose in Tabelle I66-2

DRG I66C**Andere Erkrankungen des Bindegewebes, mehr als ein Belegungstag, mit hochkomplexer Diagnose, mit mehreren komplexen Diagnosen oder mit komplexer Diagnose und Dialyse, ohne äusserst schwere CC**

(Verweildauer > 1 Tag oder Hauptdiagnose in Tabelle I66-2) und (Hauptdiagnose in Tabelle I66-3 oder Nebendiagnose in Tabelle I66-4) und (Hauptdiagnose in Tabelle I66-5 oder Dialyse) und keine Hauptdiagnose in Tabelle I66-2

DRG I66D**Andere Erkrankungen des Bindegewebes, mehr als ein Belegungstag, ohne hochkomplexe Diagnose, ohne mehrere komplexe Diagnosen, ohne komplexe Diagnose oder ohne Dialyse, ohne äusserst schwere CC oder Frakturen an Becken und Schenkelhals**

Verweildauer > 1 Tag oder Hauptdiagnose in Tabelle I66-2

DRG I66E**Andere Erkrankungen des Bindegewebes, ein Belegungstag****Diagnose I66-1**

E85.0	Nichtneuropathische heredofamiliäre Amyloidose	M06.15	Adulte Form Still-KH, Beckenreg/Oberschenkel
E85.1	Neuropathische heredofamiliäre Amyloidose	M06.16	Adulte Form Still-KH, Unterschenkel
E85.2	Heredofamiliäre Amyloidose, nnbez	M06.17	Adulte Form Still-KH, Knöchel/Fuss
E85.3	Sekundäre systemische Amyloidose	M06.18	Adulte Form Still-KH, sonst Lok
E85.4	Organbegrenzte Amyloidose	M06.19	Adulte Form Still-KH, nnbez Lokalisationen
E85.8	Sonstige Amyloidose	M06.30	Rheumaknoten, mehrere Lokalisationen
E85.9	Amyloidose, nnbez	M06.31	Rheumaknoten Schulterregion
I00	Rheumatisches Fieber ohne Angabe Herzbeteiligung	M06.32	Rheumaknoten Oberarm
I73.0	Raynaud-Syndrom	M06.33	Rheumaknoten Unterarm
I77.6	Arteriitis, nnbez	M06.34	Rheumaknoten Hand
L40.5	Psoriasis-Arthropathie	M06.35	Rheumaknoten Beckenregion/Oberschenkel
L87.1	Reaktive perforierende Kollagenose	M06.36	Rheumaknoten Unterschenkel
L94.4	Gottron-Papeln	M06.37	Rheumaknoten Knöchel/Fuss
M02.30	Reiter-Krankheit, mehrere Lokalisationen	M06.38	Rheumaknoten, sonstige Lokalisation
M02.31	Reiter-Krankheit Schulterregion	M06.39	Rheumaknoten, nnbez Lokalisationen
M02.32	Reiter-Krankheit Oberarm	M08.00	Juv chron Polyarth, adul Typ, mehrere Lok
M02.33	Reiter-Krankheit Unterarm	M08.01	Juv chron Polyarth, adul Typ, Schulterregion
M02.34	Reiter-Krankheit Hand	M08.02	Juv chron Polyarth, adul Typ, Oberarm
M02.35	Reiter-Krankheit Beckenregion/Oberschenkel	M08.03	Juv chron Polyarth, adul Typ, Unterarm
M02.36	Reiter-Krankheit Unterschenkel	M08.04	Juv chron Polyarth, adul Typ, Hand
M02.37	Reiter-Krankheit Knöchel/Fuss	M08.05	Juv chron Polyarth, adul Typ, Beckenreg/OS
M02.38	Reiter-Krankheit, sonstige Lokalisation	M08.06	Juv chron Polyarth, adul Typ, Unterschenkel
M02.39	Reiter-Krankheit, nnbez Lokalisationen	M08.07	Juv chron Polyarth, adul Typ, Knöchel/Fuss
M05.00	Felty-Syndrom, mehrere Lokalisationen	M08.08	Juv chron Polyarth, adul Typ, sonst Lok
M05.01	Felty-Syndrom Schulterregion	M08.09	Juv chron Polyarth, adul Typ, nnbez Lok
M05.02	Felty-Syndrom Oberarm	M08.10	Juvenile Spondylitis ankylosans, mehrere Lok
M05.03	Felty-Syndrom Unterarm	M08.11	Juvenile Spondylitis ankylosans Schulterregion
M05.04	Felty-Syndrom Hand	M08.12	Juvenile Spondylitis ankylosans Oberarm
M05.05	Felty-Syndrom Beckenregion/Oberschenkel	M08.13	Juvenile Spondylitis ankylosans Unterarm
M05.06	Felty-Syndrom Unterschenkel	M08.14	Juvenile Spondylitis ankylosans Hand
M05.07	Felty-Syndrom Knöchel/Fuss	M08.15	Juvenile Spondylitis ankylosans Beckenreg/OS
M05.08	Felty-Syndrom, sonstige Lokalisation	M08.16	Juvenile Spondylitis ankylosans Unterschenkel
M05.09	Felty-Syndrom, nnbez Lokalisationen	M08.17	Juvenile Spondylitis ankylosans Knöchel/Fuss
M05.20	Vaskul seropos chron Polyarth, mehrere Lok	M08.18	Juvenile Spondylitis ankylosans, sonst Lok
M05.21	Vaskul seropos chron Polyarth Schulterregion	M08.19	Juvenile Spondylitis ankylosans, nnbez Lok
M05.22	Vaskul seropos chron Polyarth Oberarm	M08.20	Juv chron Arth, syst beginn Form, mehrere Lok
M05.23	Vaskul seropos chron Polyarth Unterarm	M08.21	Juv chron Arth, syst beginn Form, Schulterregion
M05.24	Vaskul seropos chron Polyarth Hand	M08.22	Juv chron Arth, syst beginn Form, Oberarm
M05.25	Vaskul seropos chron Polyarth Becken/Oberschenkel	M08.23	Juv chron Arth, syst beginn Form, Unterarm
M05.26	Vaskul seropos chron Polyarth Unterschenkel	M08.24	Juv chron Arth, syst beginn Form, Hand
M05.27	Vaskul seropos chron Polyarth Knöchel/Fuss	M08.25	Juv chron Arth, syst beginn Form, Beckenreg/OS
M05.28	Vaskul seropos chron Polyarth, sonst Lok	M08.26	Juv chron Arth, syst beginn Form, Unterschenkel
M05.29	Vaskul seropos chron Polyarth, nnbez Lok	M08.27	Juv chron Arth, syst beginn Form, Knöchel/Fuss
M05.30	SeroPos chron Polya m Bet so Org/-syst, mehr Lok	M08.28	Juv chron Arth, syst beginn Form, sonst Lok
M05.31	Seropos chron Polya m Bet so Org/-syst, Schulterreg	M08.29	Juv chron Arth, syst beginn Form, nnbez Lok
M05.32	Seropos chron Polya m Bet so Org/-syst, Oberarm	M08.3	Juv chron Arthritis (seroneg), polyartikul Form
M05.33	Seropos chron Polya m Bet so Org/-syst, Unterarm	M08.40	Juv chron Arth, oligoart Form, mehr Lok
M05.34	Seropos chron Polya m Bet so Org/-syst, Hand	M08.41	Juv chron Arth, oligoart Form, Schulterreg
M05.35	Seropos chron Polya m Bet so Org/-syst, Beck/OSchenkel	M08.42	Juv chron Arth, oligoart Form, Oberarm
M05.36	Seropos chron Polya m Bet so Org/-syst, Unterschenk	M08.43	Juv chron Arth, oligoart Form, Unterarm
M05.37	Seropos chron Polya m Bet so Org/-syst, Knöchel/Fuss	M08.44	Juv chron Arth, oligoart Form, Hand
M05.38	Seropos chron Polya m Bet so Org/-syst, sonst Lok	M08.45	Juv chron Arth, oligoart Form, Beckenreg/OS
M05.39	Seropos chron Polya m Bet so Org/-syst, nnbez Lok	M08.46	Juv chron Arth, oligoart Form, Unterschenkel
M06.10	Adulte Form Still-KH, mehrere Lok	M08.47	Juv chron Arth, oligoart Form, Knöchel/Fuss
M06.11	Adulte Form Still-KH, Schulterregion	M08.48	Juv chron Arth, oligoart Form, sonst Lok
M06.12	Adulte Form Still-KH, Oberarm	M08.49	Juv chron Arth, oligoart Form, nnbez Lok
M06.13	Adulte Form Still-KH, Unterarm	M08.70	Vaskulitis b juv Arthritis, mehr Lok
M06.14	Adulte Form Still-KH, Hand	M08.71	Vaskulitis b juv Arthritis, Schulterreg

M08.72	Vaskulitis b juv Arthritis, Oberarm	M32.9	Systemischer Lupus erythematodes, nnbez
M08.73	Vaskulitis b juv Arthritis, Unterarm	M33.0	Juvenile Dermatomyositis
M08.74	Vaskulitis b juv Arthritis, Hand	M33.1	Sonstige Dermatomyositis
M08.75	Vaskulitis b juv Arthritis, Beckenreg/OS	M33.2	Polymyositis
M08.76	Vaskulitis b juv Arthritis, Unterschenkel	M33.9	Dermatomyositis-Polymyositis, nnbez
M08.77	Vaskulitis b juv Arthritis, Knöchel/Fuss	M34.0	Progressive systemische Sklerose
M08.78	Vaskulitis b juv Arthritis, Sonstige	M34.1	CR(E)ST-Syndrom
M08.79	Vaskulitis b juv Arthritis, nnbez Lok	M34.2	Systemische Sklerose, d AM od chem Subs induz
M08.80	Sonstige juvenile Arthritis, mehrere Lok	M34.8	Sonstige Formen systemische Sklerose
M08.81	Sonstige juvenile Arthritis Schulterregion	M34.9	Systemische Sklerose, nnbez
M08.82	Sonstige juvenile Arthritis Oberarm	M35.0	Sicca-Syndrom [Sjögren-Syndrom]
M08.83	Sonstige juvenile Arthritis Unterarm	M35.1	Sonstige Overlap-Syndrome
M08.84	Sonstige juvenile Arthritis Hand	M35.2	Behçet-KH
M08.85	Sonstige juvenile Arthritis Beckenregion/OS	M35.3	Polymyalgia rheumatica
M08.86	Sonstige juvenile Arthritis Unterschenkel	M35.5	Multifokale Fibrosklerose
M08.87	Sonstige juvenile Arthritis Knöchel/Fuss	M35.8	Sonst nbez KH m Systembeteiligung Bindegewebe
M08.88	Sonstige juvenile Arthritis, sonstige Lok	M35.9	KH m Systembeteiligung Bindegewebe, nnbez
M08.89	Sonstige juvenile Arthritis, nnbez Lok	M45.00	Spondylitis ankylosans, mehrere Lok WS
M08.90	Juvenile Arthritis, nnbez, mehrere Lok	M45.01	Spondylitis ankylosans, Okzipito-Atlanto-Axialbereich
M08.91	Juvenile Arthritis, nnbez, Schulterregion	M45.02	Spondylitis ankylosans, Zervikalbereich
M08.92	Juvenile Arthritis, nnbez, Oberarm	M45.03	Spondylitis ankylosans, Zervikothorakalbereich
M08.93	Juvenile Arthritis, nnbez, Unterarm	M45.04	Spondylitis ankylosans, Thorakalbereich
M08.94	Juvenile Arthritis, nnbez, Hand	M45.05	Spondylitis ankylosans, Thorakolumbalbereich
M08.95	Juvenile Arthritis, nnbez, Beckenregion/Oberschenkel	M45.06	Spondylitis ankylosans, Lumbalbereich
M08.96	Juvenile Arthritis, nnbez, Unterschenkel	M45.07	Spondylitis ankylosans, Lumbosakralbereich
M08.97	Juvenile Arthritis, nnbez, Knöchel/Fuss	M45.08	Spondylitis ankylosans, Sakral-/Sakrokokzygealbereich
M08.98	Juvenile Arthritis, nnbez, sonstige Lokalisation	M45.09	Spondylitis ankylosans, nnbez Lokalisation
M08.99	Juvenile Arthritis, nnbez, nnbez Lokalisationen	R76.2	Falsch-positiver serologischer Syphilitest
M30.0	Panarteriitis nodosa	S32.3	Fraktur Os ilium
M30.1	Panarteriitis m Lungenbeteiligung	S32.4	Fraktur Acetabulum
M30.2	Juvenile Panarteriitis	S32.5	Fraktur Os pubis
M30.3	Mukokutanes Lymphknotensynd [Kawasaki-KH]	S32.81	Fraktur, Os ischium
M30.8	Sonst m Panarteriitis nodosa verwandte Zustände	S32.83	Fraktur, Becken, Teil nnbez
M31.0	Hypersensitivitätsangiitis	S32.89	Fraktur, sonst u multiple Teile Becken
M31.3	Wegener-Granulomatose	S72.00	Schenkelhalsfraktur, Teil nnbez
M31.4	Aortenbogen-Syndrom [Takayasu-Syndrom]	S72.01	SchenkelhalsFx, intrakaps
M31.5	Riesenzellarteriitis b Polymyalgia rheumatica	S72.02	Schenkelhalsfraktur, (proxim) Epiphyse, Epiphysenlösung
M31.6	Sonstige Riesenzellarteriitis	S72.03	Schenkelhalsfraktur, subkapital
M31.7	Mikroskopische Polyangiitis	S72.04	Schenkelhalsfraktur, mediozervikal
M31.8	Sonstige nbez nekrotisierende Vasculopathien	S72.05	Schenkelhalsfraktur, Basis
M31.9	Nekrotisierende Vasculopathie, nnbez	S72.08	Schenkelhalsfraktur, sonst Teile
M32.0	AM-induz systemischer Lupus erythematodes	S72.10	Trochantäre Femurfraktur, nnbez
M32.1	Syst Lupus erythematodes m Bet Org/Organsyst	S72.11	Intertrochantäre Femurfraktur
M32.8	Sonst Formen syst Lupus erythematodes	S72.2	Subtrochantäre Femurfraktur

Hauptdiagnose I66-2

S32.3	Fraktur Os ilium	S72.02	Schenkelhalsfraktur, (proxim) Epiphyse, Epiphysenlösung
S32.4	Fraktur Acetabulum	S72.03	Schenkelhalsfraktur, subkapital
S32.5	Fraktur Os pubis	S72.04	Schenkelhalsfraktur, mediozervikal
S32.81	Fraktur, Os ischium	S72.05	Schenkelhalsfraktur, Basis
S32.83	Fraktur, Becken, Teil nnbez	S72.08	Schenkelhalsfraktur, sonst Teile
S32.89	Fraktur, sonst u multiple Teile Becken	S72.10	Trochantäre Femurfraktur, nnbez
S72.00	Schenkelhalsfraktur, Teil nnbez	S72.11	Intertrochantäre Femurfraktur
S72.01	SchenkelhalsFx, intrakaps	S72.2	Subtrochantäre Femurfraktur

Hauptdiagnose I66-3

E85.1	Neuropathische heredofamiliäre Amyloidose	M08.70	Vaskulitis b juv Arthritis, mehr Lok
E85.2	Heredofamiliäre Amyloidose, nnbez	M30.1	Panarteriitis m Lungenbeteiligung
E85.3	Sekundäre systemische Amyloidose	M30.3	Mukokutanes Lymphknotensynd [Kawasaki-KH]
E85.4	Organbegrenzte Amyloidose	M31.0	Hypersensitivitätsangiitis
E85.8	Sonstige Amyloidose	M31.3	Wegener-Granulomatose
E85.9	Amyloidose, nnbez	M31.4	Aortenbogen-Syndrom [Takayasu-Syndrom]
I00	Rheumatisches Fieber ohne Angabe Herzbeteiligung	M31.5	Riesenzellarteriitis b Polymyalgia rheumatica
I77.6	Arteriitis, nnbez	M31.6	Sonstige Riesenzellarteriitis
L40.5	Psoriasis-Arthropathie	M31.8	Sonstige nbez nekrotisierende Vasculopathien
L87.1	Reaktive perforierende Kollagenose	M32.1	Syst Lupus erythematodes m Bet Org/Organsyst
M02.30	Reiter-Krankheit, mehrere Lokalisationen	M34.0	Progressive systemische Sklerose
M05.20	Vaskul seropos chron Polyarth, mehrere Lok	M34.1	CR(E)ST-Syndrom

M34.2	Systemische Sklerose, d AM od chem Subs induz	M35.3	Polymyalgia rheumatica
M35.0	Sicca-Syndrom [Sjögren-Syndrom]	M35.5	Multifokale Fibrosklerose
M35.1	Sonstige Overlap-Syndrome	M35.8	Sonst nbez KH m Systembeteiligung Bindegewebe
M35.2	Behçet-KH		

Nebendiagnose I66-4

M24.50	Gelenkkontraktur, mehrere Lokalisationen	M25.40	Gelenkerguss, mehrere Lokalisationen
M24.51	Gelenkkontraktur Schulterregion	M25.41	Gelenkerguss Schulterregion
M24.52	Gelenkkontraktur Oberarm	M25.42	Gelenkerguss Oberarm
M24.53	Gelenkkontraktur Unterarm	M25.43	Gelenkerguss Unterarm
M24.54	Gelenkkontraktur Hand	M25.44	Gelenkerguss Hand
M24.55	Gelenkkontraktur Beckenregion/Oberschenkel	M25.45	Gelenkerguss Beckenregion/Oberschenkel
M24.56	Gelenkkontraktur Unterschenkel	M25.46	Gelenkerguss Unterschenkel
M24.57	Gelenkkontraktur Knöchel/Fuss	M25.47	Gelenkerguss Knöchel/Fuss
M24.58	Gelenkkontraktur, sonstige Lokalisation	M25.48	Gelenkerguss, sonstige Lokalisation
M24.59	Gelenkkontraktur, nbez Lokalisationen	M25.49	Gelenkerguss, nbez Lokalisationen

Hauptdiagnose I66-5

E85.1	Neuropathische heredofamiliäre Amyloidose	M30.1	Panarteriitis m Lungenbeteiligung
E85.2	Heredofamiliäre Amyloidose, nbez	M30.3	Mukokutanes Lymphknotensynd [Kawasaki-KH]
E85.3	Sekundäre systemische Amyloidose	M31.0	Hypersensitivitätsangiitis
E85.4	Organbegrenzte Amyloidose	M31.4	Aortenbogen-Syndrom [Takayasu-Syndrom]
E85.8	Sonstige Amyloidose	M31.5	Riesenzellarteriitis b Polymyalgia rheumatica
E85.9	Amyloidose, nbez	M31.6	Sonstige Riesenzellarteriitis
M05.20	Vaskul seropos chron Polyarth, mehrere Lok	M34.0	Progressive systemische Sklerose
M08.3	Juv chron Arthritis (seroneg), polyartikul Form	M34.1	CR(E)ST-Syndrom
M08.40	Juv chron Arth, oligoart Form, mehr Lok	M35.5	Multifokale Fibrosklerose
M08.70	Vaskulitis b juv Arthritis, mehr Lok		

ADRG I68**Nicht operativ behandelte Erkrankungen und Verletzungen im Wirbelsäulenbereich oder andere Frakturen am Femur**

Hauptdiagnose in Tabelle I68-1

DRG I68A**Nicht operativ behandelte Erkrankungen und Verletzungen im Wirbelsäulenbereich, mehr als ein Belegungstag, Alter > 55 Jahre oder mit äusserst schweren oder schweren CC, mit komplexer Diagnose, mit Diszitis oder infektiöser Spondylopathie**

Verweildauer > 1 Tag und (Alter > 55 Jahre oder PCCL > 2 oder Nebendiagnose in Tabelle I68-2) und (Hauptdiagnose in Tabelle I68-3 oder Nebendiagnose in Tabelle I68-2) und Hauptdiagnose in Tabelle I68-4

DRG I68B**Nicht operativ behandelte Erkrankungen und Verletzungen im Wirbelsäulenbereich, mehr als ein Belegungstag, Alter > 55 Jahre oder äusserst schwere oder schwere CC, mit komplexer Diagnose, ohne Diszitis, ohne infektiöse Spondylopathie**

Verweildauer > 1 Tag und (Alter > 55 Jahre oder PCCL > 2 oder Nebendiagnose in Tabelle I68-2) und (Hauptdiagnose in Tabelle I68-3 oder Nebendiagnose in Tabelle I68-2)

DRG I68C**Nicht operativ behandelte Erkrankungen und Verletzungen im Wirbelsäulenbereich, mehr als ein Belegungstag, Alter > 55 Jahre oder äusserst schwere oder schwere CC, ohne komplexe Diagnose oder andere Frakturen am Femur**

Hauptdiagnose in Tabelle I68-5 oder Verweildauer > 1 Tag und (Alter > 55 Jahre oder PCCL > 2 oder Nebendiagnose in Tabelle I68-2)

DRG I68D**Nicht operativ behandelte Erkrankungen und Verletzungen im Wirbelsäulenbereich, mehr als ein Belegungstag, Alter < 56 Jahre, ohne äusserst schwere oder schwere CC**

Verweildauer > 1 Tag

DRG I68E**Nicht operativ behandelte Erkrankungen und Verletzungen im Wirbelsäulenbereich, ein Belegungstag**

Diagnose I68-1

M40.00	Kyphose als Haltungsstörung, mehrere Lok WS	M41.08	Idiopath Skoliose b Kind, Sakral-/Sakrokokzygealbereich
M40.01	Kyphose als Haltungsstör, Okzipito-Atlanto-Axialbereich	M41.09	Idiopath Skoliose b Kind, nnbez Lok
M40.02	Kyphose als Haltungsstörung, Zervikalbereich	M41.10	Idiopath Skoliose b Jugendl, mehrere Lok WS
M40.03	Kyphose als Haltungsstör, Zervikothorakalbereich	M41.11	Idiopath Skoliose b Jugendl, Okzipito-Atlanto-Axialbereich
M40.04	Kyphose als Haltungsstörung, Thorakalbereich	M41.12	Idiopath Skoliose b Jugendl, Zervikalbereich
M40.05	Kyphose als Haltungsstör, Thorakolumbalbereich	M41.13	Idiopath Skoliose b Jugendl, Zervikothorakalbereich
M40.06	Kyphose als Haltungsstörung, Lumbalbereich	M41.14	Idiopath Skoliose b Jugendl, Thorakalbereich
M40.07	Kyphose als Haltungsstör, Lumbosakralbereich	M41.15	Idiopath Skoliose b Jugendl, Thorakolumbalbereich
M40.08	Kyphose als Haltungsstör, Sakral-/Sakrokokzygealbereich	M41.16	Idiopath Skoliose b Jugendl, Lumbalbereich
M40.09	Kyphose als Haltungsstörung, nnbez Lokalisation	M41.17	Idiopath Skoliose b Jugendl, Lumbosakralbereich
M40.10	Sonst sek Kyphose, mehrere Lok WS	M41.18	Idiopath Skoliose b Jugendl, Sakral-/SakrokokzygealBer
M40.11	Sonst sek Kyphose, Okzipito-Atlanto-Axialbereich	M41.19	Idiopath Skoliose b Jugendl, nnbez Lok
M40.12	Sonst sek Kyphose, Zervikalbereich	M41.20	Sonst idiopath Skoliose, mehrere Lok WS
M40.13	Sonst sek Kyphose, Zervikothorakalbereich	M41.21	Sonst idiopath Skoliose, Okzipito-Atlanto-Axialbereich
M40.14	Sonst sek Kyphose, Thorakalbereich	M41.22	Sonst idiopath Skoliose, Zervikalbereich
M40.15	Sonst sek Kyphose, Thorakolumbalbereich	M41.23	Sonst idiopath Skoliose, Zervikothorakalbereich
M40.16	Sonst sek Kyphose, Lumbalbereich	M41.24	Sonst idiopath Skoliose, Thorakalbereich
M40.17	Sonst sek Kyphose, Lumbosakralbereich	M41.25	Sonst idiopath Skoliose, Thorakolumbalbereich
M40.18	Sonst sek Kyphose, Sakral-/Sakrokokzygealbereich	M41.26	Sonst idiopath Skoliose, Lumbalbereich
M40.19	Sonst sek Kyphose, nnbez Lokalisation	M41.27	Sonst idiopath Skoliose, Lumbosakralbereich
M40.20	So u nnbez Kyphose, mehrere Lok Wirbelsäule	M41.28	Sonst idiopath Skoliose, Sakral-/Sakrokokzygealbereich
M40.21	So u nnbez Kyphose, Okzipito-Atlanto-Axialbereich	M41.29	Sonst idiopath Skoliose, nnbez Lokalisation
M40.22	So u nnbez Kyphose, Zervikalbereich	M41.30	Thoraxbedingte Skoliose, mehrere Lok WS
M40.23	So u nnbez Kyphose, Zervikothorakalbereich	M41.31	Thoraxbedingte Skoliose, Okzipito-Atlanto-Axialbereich
M40.24	So u nnbez Kyphose, Thorakalbereich	M41.32	Thoraxbedingte Skoliose, Zervikalbereich
M40.25	So u nnbez Kyphose, Thorakolumbalbereich	M41.33	Thoraxbedingte Skoliose, Zervikothorakalbereich
M40.26	So u nnbez Kyphose, Lumbalbereich	M41.34	Thoraxbedingte Skoliose, Thorakalbereich
M40.27	So u nnbez Kyphose, Lumbosakralbereich	M41.35	Thoraxbedingte Skoliose, Thorakolumbalbereich
M40.28	So u nnbez Kyphose, Sakral- u Sakrokokzygealbereich	M41.36	Thoraxbedingte Skoliose, Lumbalbereich
M40.29	So u nnbez Kyphose, nnbez Lokalisation	M41.37	Thoraxbedingte Skoliose, Lumbosakralbereich
M40.30	Flachrücken, mehrere Lok Wirbelsäule	M41.38	Thoraxbedingte Skoliose, Sakral-/Sakrokokzygealbereich
M40.31	Flachrücken, Okzipito-Atlanto-Axialbereich	M41.39	Thoraxbedingte Skoliose, nnbez Lokalisation
M40.32	Flachrücken, Zervikalbereich	M41.40	Neuromyopath Skoliose, mehrere Lok WS
M40.33	Flachrücken, Zervikothorakalbereich	M41.41	Neuromyopath Skoliose, Okzipito-Atlanto-Axialbereich
M40.34	Flachrücken, Thorakalbereich	M41.42	Neuromyopathische Skoliose, Zervikalbereich
M40.35	Flachrücken, Thorakolumbalbereich	M41.43	Neuromyopath Skoliose, Zervikothorakalbereich
M40.36	Flachrücken, Lumbalbereich	M41.44	Neuromyopathische Skoliose, Thorakalbereich
M40.37	Flachrücken, Lumbosakralbereich	M41.45	Neuromyopathische Skoliose, Thorakolumbalber
M40.38	Flachrücken, Sakral-/Sakrokokzygealbereich	M41.46	Neuromyopathische Skoliose, Lumbalbereich
M40.39	Flachrücken, nnbez Lokalisation	M41.47	Neuromyopathische Skoliose, Lumbosakralbereich
M40.40	Sonstige Lordose, mehrere Lok WS	M41.48	Neuromyopath Skoliose, Sakral-/Sakrokokzygealbereich
M40.41	Sonstige Lordose, Okzipito-Atlanto-Axialbereich	M41.49	Neuromyopathische Skoliose, nnbez Lokalisation
M40.42	Sonstige Lordose, Zervikalbereich	M41.50	Sonst sek Skoliose, mehrere Lok WS
M40.43	Sonstige Lordose, Zervikothorakalbereich	M41.51	Sonst sek Skoliose, Okzipito-Atlanto-Axialbereich
M40.44	Sonstige Lordose, Thorakalbereich	M41.52	Sonst sek Skoliose, Zervikalbereich
M40.45	Sonstige Lordose, Thorakolumbalbereich	M41.53	Sonst sek Skoliose, Zervikothorakalbereich
M40.46	Sonstige Lordose, Lumbalbereich	M41.54	Sonst sek Skoliose, Thorakalbereich
M40.47	Sonstige Lordose, Lumbosakralbereich	M41.55	Sonst sek Skoliose, Thorakolumbalbereich
M40.48	Sonstige Lordose, Sakral-/Sakrokokzygealbereich	M41.56	Sonst sek Skoliose, Lumbalbereich
M40.49	Sonstige Lordose, nnbez Lokalisation	M41.57	Sonst sek Skoliose, Lumbosakralbereich
M40.50	Lordose, nnbez, mehrere Lok WS	M41.58	Sonst sek Skoliose, Sakral-/Sakrokokzygealbereich
M40.51	Lordose, nnbez, Okzipito-Atlanto-Axialbereich	M41.59	Sonst sek Skoliose, nnbez Lokalisation
M40.52	Lordose, nnbez, Zervikalbereich	M41.80	So Formen Skoliose, mehrere Lok WS
M40.53	Lordose, nnbez, Zervikothorakalbereich	M41.81	So Formen Skoliose, Okzipito-Atlanto-Axialbereich
M40.54	Lordose, nnbez, Thorakalbereich	M41.82	So Formen Skoliose, Zervikalbereich
M40.55	Lordose, nnbez, Thorakolumbalbereich	M41.83	So Formen Skoliose, Zervikothorakalbereich
M40.56	Lordose, nnbez, Lumbalbereich	M41.84	So Formen Skoliose, Thorakalbereich
M40.57	Lordose, nnbez, Lumbosakralbereich	M41.85	So Formen Skoliose, Thorakolumbalbereich
M40.58	Lordose, nnbez, Sakral-/Sakrokokzygealbereich	M41.86	So Formen Skoliose, Lumbalbereich
M40.59	Lordose, nnbez, nnbez Lokalisation	M41.87	So Formen Skoliose, Lumbosakralbereich
M41.00	Idiopath Skoliose b Kind, mehrere Lok WS	M41.88	So Formen Skoliose, Sakral-/Sakrokokzygealbereich
M41.01	Idiopath Skoliose b Kind, Okzipito-Atlanto-Axialbereich	M41.89	So Formen Skoliose, nnbez Lokalisation
M41.02	Idiopath Skoliose b Kind, Zervikalbereich	M41.90	Skoliose, nnbez, mehrere Lok WS
M41.03	Idiopath Skoliose b Kind, Zervikothorakalbereich	M41.91	Skoliose, nnbez, Okzipito-Atlanto-Axialbereich
M41.04	Idiopath Skoliose b Kind, Thorakalbereich	M41.92	Skoliose, nnbez, Zervikalbereich
M41.05	Idiopath Skoliose b Kind, Thorakolumbalbereich	M41.93	Skoliose, nnbez, Zervikothorakalbereich
M41.06	Idiopath Skoliose b Kind, Lumbalbereich	M41.94	Skoliose, nnbez, Thorakalbereich
M41.07	Idiopath Skoliose b Kind, Lumbosakralbereich	M41.95	Skoliose, nnbez, Thorakolumbalbereich

M41.96	Skoliose, nnbez, Lumbalbereich	M46.04	Spinale Enthesopathie, Thorakalbereich
M41.97	Skoliose, nnbez, Lumbosakralbereich	M46.05	Spinale Enthesopathie, Thorakolumbalbereich
M41.98	Skoliose, nnbez, Sakral-/Sakrokokzygealbereich	M46.06	Spinale Enthesopathie, Lumbalbereich
M41.99	Skoliose, nnbez, nnbez Lokalisation	M46.07	Spinale Enthesopathie, Lumbosakralbereich
M43.00	Spondylolyse, mehrere Lok WS	M46.08	Spinale Enthesopathie, Sakral-/Sakrokokzygealbereich
M43.01	Spondylolyse, Okzipito-Atlanto-Axialbereich	M46.09	Spinale Enthesopathie, nnbez Lokalisation
M43.02	Spondylolyse, Zervikalbereich	M46.1	Sakroiliitis, aonkl
M43.03	Spondylolyse, Zervikothorakalbereich	M46.40	Diszitis, nnbez, mehrere Lok WS
M43.04	Spondylolyse, Thorakalbereich	M46.41	Diszitis, nnbez, Okzipito-Atlanto-Axialbereich
M43.05	Spondylolyse, Thorakolumbalbereich	M46.42	Diszitis, nnbez, Zervikalbereich
M43.06	Spondylolyse, Lumbalbereich	M46.43	Diszitis, nnbez, Zervikothorakalbereich
M43.07	Spondylolyse, Lumbosakralbereich	M46.44	Diszitis, nnbez, Thorakalbereich
M43.08	Spondylolyse, Sakral- u Sakrokokzygealbereich	M46.45	Diszitis, nnbez, Thorakolumbalbereich
M43.09	Spondylolyse, nnbez Lokalisation	M46.46	Diszitis, nnbez, Lumbalbereich
M43.10	Spondylolisthesis, mehrere Lok WS	M46.47	Diszitis, nnbez, Lumbosakralbereich
M43.11	Spondylolisthesis, Okzipito-Atlanto-Axialbereich	M46.48	Diszitis, nnbez, Sakral-/Sakrokokzygealbereich
M43.12	Spondylolisthesis, Zervikalbereich	M46.49	Diszitis, nnbez, nnbez Lokalisation
M43.13	Spondylolisthesis, Zervikothorakalbereich	M46.50	Sonst inf Spondylopathien, mehrere Lok WS
M43.14	Spondylolisthesis, Thorakalbereich	M46.51	Sonst inf Spondylopathien, Okzipito-Atlanto-Axialbereich
M43.15	Spondylolisthesis, Thorakolumbalbereich	M46.52	Sonst inf Spondylopathien, Zervikalbereich
M43.16	Spondylolisthesis, Lumbalbereich	M46.53	Sonst inf Spondylopathien, Zervikothorakalbereich
M43.17	Spondylolisthesis, Lumbosakralbereich	M46.54	Sonst inf Spondylopathien, Thorakalbereich
M43.18	Spondylolisthesis, Sakral-/Sakrokokzygealbereich	M46.55	Sonst inf Spondylopathien, Thorakolumbalbereich
M43.19	Spondylolisthesis, nnbez Lokalisation	M46.56	Sonst inf Spondylopathien, Lumbalbereich
M43.20	Sonstige Wirbelfusion, mehrere Lok WS	M46.57	Sonst inf Spondylopathien, Lumbosakralbereich
M43.21	Sonstige Wirbelfusion, Okzipito-Atlanto-Axialbereich	M46.58	Sonst inf Spondylopathien, Sakral-/SakrokokzygBereich
M43.22	Sonstige Wirbelfusion, Zervikalbereich	M46.59	Sonst infektiöse Spondylopathien, nnbez Lok
M43.23	Sonstige Wirbelfusion, Zervikothorakalbereich	M46.80	So nbez entz Spondylopath, mehrere Lok WS
M43.24	Sonstige Wirbelfusion, Thorakalbereich	M46.81	So nbez entz Spondylopath, Okzipito-Atlanto-Axialbereich
M43.25	Sonstige Wirbelfusion, Thorakolumbalbereich	M46.82	So nbez entz Spondylopathien, Zervikalbereich
M43.26	Sonstige Wirbelfusion, Lumbalbereich	M46.83	So nbez entz Spondylopath, Zervikothorakalbereich
M43.27	Sonstige Wirbelfusion, Lumbosakralbereich	M46.84	So nbez entz Spondylopathien, Thorakalbereich
M43.28	Sonstige Wirbelfusion, Sakral-/Sakrokokzygealbereich	M46.85	So nbez entz Spondylopath, Thorakolumbalbereich
M43.29	Sonstige Wirbelfusion, nnbez Lokalisation	M46.86	So nbez entz Spondylopathien, Lumbalbereich
M43.3	Habituelle atlanto-axiale Subluxation m Myelopathie	M46.87	So nbez entz Spondylopath, Lumbosakralbereich
M43.4	Sonstige habituelle atlanto-axiale Subluxation	M46.88	So nbez entz Spondylopath, Sakral-/Sakrokokzygealbereich
M43.50	So habituelle Wirbelsubluxation, mehrere Lok WS	M46.89	So nbez entz Spondylopathien, nnbez Lok
M43.52	So habituelle Wirbelsubluxation, Zervikalbereich	M46.90	Entz Spondylopathie, nnbez, mehrere Lok WS
M43.53	So habituelle Wirbelsubluxation, Zervikothorakalbereich	M46.91	Entz Spondylopathie, nnbez, Okzipito-Atlanto-Axialbereich
M43.54	So habituelle Wirbelsubluxation, Thorakalbereich	M46.92	Entz Spondylopathie, nnbez, Zervikalbereich
M43.55	So habituelle Wirbelsubluxation, Thorakolumbalbereich	M46.93	Entz Spondylopathie, nnbez, Zervikothorakalbereich
M43.56	So habituelle Wirbelsubluxation, Lumbalbereich	M46.94	Entz Spondylopathie, nnbez, Thorakalbereich
M43.57	So habituelle Wirbelsubluxation, Lumbosakralbereich	M46.95	Entz Spondylopathie, nnbez, Thorakolumbalbereich
M43.58	So habituelle Wirbelsubluxation, Sakral-/SakrokokzygBereich	M46.96	Entz Spondylopathie, nnbez, Lumbalbereich
M43.59	So habituelle Wirbelsubluxation, nnbez Lok	M46.97	Entz Spondylopathie, nnbez, Lumbosakralbereich
M43.6	Tortikollis	M46.98	Entz Spondylopathie, nnbez, Sakral-/SakrokokzygBereich
M43.80	So nbez Deform WS/Rück, mehrere Lok WS	M46.99	Entz Spondylopathie, nnbez, nnbez Lokalisation
M43.81	So nbez Deform WS/Rück, Okzipito-Atlanto-Axialbereich	M47.00	A spinAnt/A vert KomprSynd, mehr Lok WS
M43.82	So nbez Deform WS/Rück, Zervikalbereich	M47.01	A spinAnt/A vert KomprSynd, Okz-Atlanto-Axialbereich
M43.83	So nbez Deform WS/Rück, Zervikothorakalbereich	M47.02	A spinAnt/A vert KomprSynd, Zervikalbereich
M43.84	So nbez Deform WS/Rück, Thorakalbereich	M47.03	A spinAnt/A vert KomprSynd, Zervikothorbereich
M43.85	So nbez Deform WS/Rück, Thorakolumbalbereich	M47.04	A spinAnt/A vert KomprSynd, Thorakalbereich
M43.86	So nbez Deform WS/Rück, Lumbalbereich	M47.05	A spinAnt/A vert KomprSynd, Thorakolumbbereich
M43.87	So nbez Deform WS/Rück, Lumbosakralbereich	M47.06	A spinAnt/A vert KomprSynd, Lumbalbereich
M43.88	So nbez Deform WS/Rück, Sakral-/Sakrokokzygealbereich	M47.07	A spinAnt/A vert KomprSynd, Lumbosakrbereich
M43.89	So nbez Deform WS/Rück, nnbez Lok	M47.08	A spinAnt/A vert KomprSynd, Sakr/SakrokokzygBereich
M43.90	Deform WS/Rück, nnbez, mehrere Lok WS	M47.09	A spinAnt/A vert KomprSynd, nnbez Lok
M43.91	Deform WS/Rück, nnbez, Okzipito-Atlanto-Axialbereich	M47.10	So Spond m Myelopathie, mehrere Lok WS
M43.92	Deform WS/Rück, nnbez, Zervikalbereich	M47.11	So Spondylose m Myelopathie, Okzipito-Atlanto-Axialber
M43.93	Deform WS/Rück, nnbez, Zervikothorakalbereich	M47.12	So Spondylose m Myelopathie, Zervikalbereich
M43.94	Deform WS/Rück, nnbez, Thorakalbereich	M47.13	So Spondylose m Myelopathie, Zervikothorakalber
M43.95	Deform WS/Rück, nnbez, Thorakolumbalbereich	M47.14	So Spondylose m Myelopathie, Thorakalbereich
M43.96	Deform WS/Rück, nnbez, Lumbalbereich	M47.15	So Spondylose m Myelopathie, Thorakolumbalbereich
M43.97	Deform WS/Rück, nnbez, Lumbosakralbereich	M47.16	So Spondylose m Myelopathie, Lumbalbereich
M43.98	Deform WS/Rück, nnbez, Sakral-/Sakrokokzygealbereich	M47.17	So Spondylose m Myelopathie, Lumbosakralbereich
M43.99	Deformität Wirbelsäule/Rücken, nnbez, nnbez Lok	M47.18	So Sponylose m Myelopathie, Sakral-/SakrokokzygBer
M46.00	Spinale Enthesopathie, mehrere Lok WS	M47.19	Sonstige Spondylose mit Myelopathie, nnbez Lok
M46.01	Spinale Enthesopathie, Okzipito-Atlanto-Axialbereich	M47.20	So Spondylose m RadikPath, mehrere Lok WS
M46.02	Spinale Enthesopathie, Zervikalbereich	M47.21	So Spondylose m RadikPath, Okzipito-Atlanto-Axialber
M46.03	Spinale Enthesopathie, Zervikothorakalbereich	M47.22	So Spondylose m RadikPath, Zervikalbereich

M47.23	So Spondylose m RadikPath, Zervikothorakalbereich	M48.83	So nbez Spondylopathien, Zervikothorakalbereich
M47.24	So Spondylose m RadikPath, Thorakalbereich	M48.84	So nbez Spondylopathien, Thorakalbereich
M47.25	So Spondylose m RadikPath, Thorakolumbalbereich	M48.85	So nbez Spondylopathien, Thorakolumbalbereich
M47.26	So Spondylose m RadikPath, Lumbalbereich	M48.86	So nbez Spondylopathien, Lumbalbereich
M47.27	So Spondylose m RadikPath, Lumbosakralbereich	M48.87	So nbez Spondylopathien, Lumbosakralbereichbereich
M47.28	So Spondylose m RadikPath, Sakral-/SakrokokzygBer	M48.88	So nbez Spondylopathien, Sakral-/Sakrokokzygealbereich
M47.29	Sonst Spondylose m Radikulopathie, nnbez Lok	M48.89	So nbez Spondylopathien, nnbez Lokalisation
M47.80	Sonst Spondylose, mehrere Lok WS	M48.90	Spondylopathie, nnbez, mehrere Lok WS
M47.81	Sonst Spondylose, Okzipito-Atlanto-Axialbereich	M48.91	Spondylopathie, nnbez, Okzipito-Atlanto-Axialbereich
M47.82	Sonst Spondylose, Zervikalbereich	M48.92	Spondylopathie, nnbez, Zervikalbereich
M47.83	Sonst Spondylose, Zervikothorakalbereich	M48.93	Spondylopathie, nnbez, Zervikothorakalbereich
M47.84	Sonst Spondylose, Thorakalbereich	M48.94	Spondylopathie, nnbez, Thorakalbereich
M47.85	Sonst Spondylose, Thorakolumbalbereich	M48.95	Spondylopathie, nnbez, Thorakolumbalbereich
M47.86	Sonst Spondylose, Lumbalbereich	M48.96	Spondylopathie, nnbez, Lumbalbereich
M47.87	Sonst Spondylose, Lumbosakralbereich	M48.97	Spondylopathie, nnbez, Lumbosakralbereich
M47.88	Sonst Spondylose, Sakral-/Sakrokokzygealbereich	M48.98	Spondylopathie, nnbez, Sakral-/Sakrokokzygealbereich
M47.89	Sonst Spondylose, nnbez Lokalisation	M48.99	Spondylopathie, nnbez, nnbez Lokalisation
M47.90	Spondylose, nnbez, mehrere Lok WS	M50.0	Zervikaler Bandscheibenschaden m Myelopathie
M47.91	Spondylose, nnbez, Okzipito-Atlanto-Axialbereich	M50.1	Zervikaler Bandscheibenschaden m Radikulopathie
M47.92	Spondylose, nnbez, Zervikalbereich	M50.2	Sonstige zervikale Bandscheibenverlagerung
M47.93	Spondylose, nnbez, Zervikothorakalbereich	M50.3	Sonstige zervikale Bandscheibendegeneration
M47.94	Spondylose, nnbez, Thorakalbereich	M50.8	Sonstige zervikale Bandscheibenschäden
M47.95	Spondylose, nnbez, Thorakolumbalbereich	M50.9	Zervikaler Bandscheibenschaden, nnbez
M47.96	Spondylose, nnbez, Lumbalbereich	M51.0	Lumbale u so Bandscheibenschäden m Myelopathie
M47.97	Spondylose, nnbez, Lumbosakralbereich	M51.1	Lumbale u so Bandscheibenschäden m Radikulopathie
M47.98	Spondylose, nnbez, Sakral-/Sakrokokzygealbereich	M51.2	Sonstige nbez Bandscheibenverlagerung
M47.99	Spondylose, nnbez, nnbez Lokalisation	M51.3	Sonstige nbez Bandscheibendegeneration
M48.00	Spinal(kanal)stenose, mehrere Lok WS	M51.4	Schmorl-Knötchen
M48.01	Spinal(kanal)stenose: Okzipito-Atlanto-Axialbereich	M51.8	Sonstige nbez Bandscheibenschäden
M48.02	Spinal(kanal)stenose: Zervikalbereich	M51.9	Bandscheibenschaden, nnbez
M48.03	Spinal(kanal)stenose: Zervikothorakalbereich	M53.20	Instabilität WS, mehrere Lok WS
M48.04	Spinal(kanal)stenose: Thorakalbereich	M53.21	Instabilität WS, Okzipito-Atlanto-Axialbereich
M48.05	Spinal(kanal)stenose: Thorakolumbalbereich	M53.22	Instabilität WS, Zervikalbereich
M48.06	Spinal(kanal)stenose: Lumbalbereich	M53.23	Instabilität WS, Zervikothorakalbereich
M48.07	Spinal(kanal)stenose: Lumbosakralbereich	M53.24	Instabilität WS, Thorakalbereich
M48.08	Spinal(kanal)stenose: Sakral- und Sakrokokzygealbereich	M53.25	Instabilität WS, Thorakolumbalbereich
M48.09	Spinal(kanal)stenose: Nicht näher bezeichnete Lokalisation	M53.26	Instabilität WS, Lumbalbereich
M48.10	Spondyl hyperost [F-O], mehrere Lok WS	M53.27	Instabilität WS, Lumbosakralbereich
M48.11	Spondyl hyperost [F-O], Okzipito-Atlanto-Axialbereich	M53.28	Instabilität WS, Sakral-/Sakrokokzygealbereich
M48.12	Spondyl hyperost [F-O], Zervikalbereich	M53.29	Instabilität WS, nnbez Lokalisation
M48.13	Spondyl hyperost [F-O], Zervikothorakalbereich	M53.3	KH Sakrokokzygealregion, aonkl
M48.14	Spondyl hyperost [F-O], Thorakalbereich	M53.80	So nbez KH WS u Rücken, mehrere Lok WS
M48.15	Spondyl hyperost [F-O], Thorakolumbalbereich	M53.81	So nbez KH WS u Rücken, Okzipito-Atlanto-Axialbereich
M48.16	Spondyl hyperost [F-O], Lumbalbereich	M53.82	So nbez KH WS u Rücken, Zervikalbereich
M48.17	Spondyl hyperost [F-O], Lumbosakralbereich	M53.83	So nbez KH WS u Rücken, Zervikothorakalbereich
M48.18	Spondyl hyperost [F-O], Sakral-/Sakrokokzygealbereich	M53.84	So nbez KH WS u Rücken, Thorakalbereich
M48.19	Spondylitis hyperostotica [F-O], nnbez Lok	M53.85	So nbez KH WS u Rücken, Thorakolumbalbereich
M48.20	Baastrup-Syndrom, mehrere Lok WS	M53.86	So nbez KH WS u Rücken, Lumbalbereich
M48.21	Baastrup-Syndrom, Okzipito-Atlanto-Axialbereich	M53.87	So nbez KH WS u Rücken, Lumbosakralbereich
M48.22	Baastrup-Syndrom, Zervikalbereich	M53.88	So nbez KH WS u Rücken, Sakral-/Sakrokokzygealbereich
M48.23	Baastrup-Syndrom, Zervikothorakalbereich	M53.89	So nbez KH WS u Rücken, nnbez Lok
M48.24	Baastrup-Syndrom, Thorakalbereich	M53.90	KH WS u Rücken, nnbez, mehrere Lok WS
M48.25	Baastrup-Syndrom, Thorakolumbalbereich	M53.91	KH WS u Rücken, nnbez, Okzipito-Atlanto-Axialbereich
M48.26	Baastrup-Syndrom, Lumbalbereich	M53.92	KH WS u Rücken, nnbez, Zervikalbereich
M48.27	Baastrup-Syndrom, Lumbosakralbereich	M53.93	KH WS u Rücken, nnbez, Zervikothorakalbereich
M48.28	Baastrup-Syndrom, Sakral-/Sakrokokzygealbereich	M53.94	KH WS u Rücken, nnbez, Thorakalbereich
M48.29	Baastrup-Syndrom, nnbez Lokalisation	M53.95	KH WS u Rücken, nnbez, Thorakolumbalbereich
M48.30	Traumat Spondylopathie, mehrere Lok WS	M53.96	KH WS u Rücken, nnbez, Lumbalbereich
M48.31	Traumat Spondylopathie, Okzipito-Atlanto-Axialbereich	M53.97	KH WS u Rücken, nnbez, Lumbosakralbereich
M48.32	Traumat Spondylopathie, Zervikalbereich	M53.98	KH WS u Rücken, nnbez, Sakral-/Sakrokokzygealbereich
M48.33	Traumat Spondylopathie, Zervikothorakalbereich	M53.99	KH WS u Rücken, nnbez, nnbez Lokalisation
M48.34	Traumat Spondylopathie, Thorakalbereich	M54.03	Pannikulitis Nacken-/Rückenregion, Zervikothorakalbereich
M48.35	Traumat Spondylopathie, Thorakolumbalbereich	M54.04	Pannikulitis Nacken-/Rückenregion, Thorakalbereich
M48.36	Traumat Spondylopathie, Lumbalbereich	M54.05	Pannikulitis Nacken-/Rückenregion, Thorakolumbalbereich
M48.37	Traumat Spondylopathie, Lumbosakralbereich	M54.06	Pannikulitis Nacken-/Rückenregion, Lumbalbereich
M48.38	Traumat Spondylopathie, Sakral-/Sakrokokzygealbereich	M54.07	Pannikulitis Nacken-/Rückenregion, Lumbosakralbereich
M48.39	Traumat Spondylopathie, nnbez Lokalisation	M54.08	Pannikulitis Nacken-/Rückenregion, Sakr-/SakrokokzygBer
M48.80	So nbez Spondylopathien, mehrere Lok WS	M54.09	Pannikulitis Nacken-/Rückenregion, nnbez Lok
M48.81	So nbez Spondylopathien, Okzipito-Atlanto-Axialbereich	M54.14	Radikulopathie, Thorakalbereich
M48.82	So nbez Spondylopathien, Zervikalbereich	M54.15	Radikulopathie, Thorakolumbalbereich

M54.16	Radikulopathie, Lumbalbereich	S12.23	Fraktur 5. Halswirbel
M54.17	Radikulopathie, Lumbosakralbereich	S12.24	Fraktur 6. Halswirbel
M54.18	Radikulopathie, Sakral-/Sakrokokzygealbereich	S12.25	Fraktur 7. Halswirbel
M54.2	Zervikalneuralgie	S12.7	Multiple Frakturen Halswirbelsäule
M54.3	Ischialgie	S12.9	Fraktur im Bereich Hals, Teil nnbez
M54.4	Lumboischialgie	S13.0	Traumatische Ruptur zervikale Bandscheibe
M54.5	Kreuzschmerz	S13.10	Luxation Halswirbel, Höhe nnbez
M54.6	Schmerzen im Bereich BWS	S13.11	Luxation Halswirbel, C1/C2
M54.80	Sonst Rückenschmerzen, mehrere Lok WS	S13.12	Luxation Halswirbel, C2/C3
M54.81	Sonst Rückenschmerzen, Okzipito-Atlanto-Axialbereich	S13.13	Luxation Halswirbel, C3/C4
M54.82	Sonst Rückenschmerzen, Zervikalbereich	S13.14	Luxation Halswirbel, C4/C5
M54.83	Sonst Rückenschmerzen, Zervikothorakalbereich	S13.15	Luxation Halswirbel, C5/C6
M54.84	Sonst Rückenschmerzen, Thorakalbereich	S13.16	Luxation Halswirbel, C6/C7
M54.85	Sonst Rückenschmerzen, Thorakolumbalbereich	S13.17	Luxation Halswirbel, C7/T1
M54.86	Sonst Rückenschmerzen, Lumbalbereich	S13.18	Luxation Halswirbel, sonstige
M54.87	Sonst Rückenschmerzen, Lumbosakralbereich	S13.2	Luxation sonst u nnbez Teile im Bereich Hals
M54.88	Sonst Rückenschmerzen, Sakral-/SakrokokzygBereich	S13.3	Multiple Luxationen im Bereich Hals
M54.89	Sonst Rückenschmerzen, nnbez Lokalisation	S13.4	Verstauchung u Zerrung, Halswirbelsäule
M54.90	Rückenschmerzen, nnbez, mehrere Lok WS	S13.6	Verstauch u Zerr Gelenke Bänder, so u nnbez Teile Hals
M54.91	Rückenschmerzen, nnbez, Okzipito-Atlanto-Axialbereich	S16	Verletzung von Muskeln u Sehnen in Halshöhe
M54.92	Rückenschmerzen, nnbez, Zervikalbereich	S22.00	Fraktur Brustwirbel, Höhe nnbez
M54.93	Rückenschmerzen, nnbez, Zervikothorakalbereich	S22.01	Fraktur Brustwirbel, T1 u T2
M54.94	Rückenschmerzen, nnbez, Thorakalbereich	S22.02	Fraktur Brustwirbel, T3 u T4
M54.95	Rückenschmerzen, nnbez, Thorakolumbalbereich	S22.03	Fraktur Brustwirbel, T5 u T6
M54.96	Rückenschmerzen, nnbez, Lumbalbereich	S22.04	Fraktur Brustwirbel, T7 u T8
M54.97	Rückenschmerzen, nnbez, Lumbosakralbereich	S22.05	Fraktur Brustwirbel, T9 u T10
M54.98	Rückenschmerzen, nnbez, Sakral-/Sakrokokzygealbereich	S22.06	Fraktur Brustwirbel, T11 u T12
M54.99	Rückenschmerzen, nnbez, nnbez Lokalisation	S22.1	Multiple Frakturen Brustwirbelsäule
M96.1	Postlaminektomie-Syndrom, aonkl	S23.0	Traumatische Ruptur thorakale Bandscheibe
M96.2	Kyphose nach Bestrahlung	S23.10	Luxation Brustwirbel, Höhe nnbez
M96.3	Kyphose nach Laminektomie	S23.11	Luxation Brustwirbel, T1/T2 u T2/T3
M96.4	Postoperative Lordose	S23.12	Luxation Brustwirbel, T3/T4 u T4/T5
M96.5	Skoliose nach Bestrahlung	S23.13	Luxation Brustwirbel, T5/T6 u T6/T7
M99.30	Knöch Sten SpinKan, Kopfber	S23.14	Luxation Brustwirbel, T7/T8 u T8/T9
M99.31	Knöch Sten SpinKan, Zervikalber	S23.15	Luxation Brustwirbel, T9/T10 u T10/T11
M99.32	Knöch Sten SpinKan, Thorakalber	S23.16	Luxation Brustwirbel, T11/T12
M99.33	Knöch Sten SpinKan, Lumbalber	S23.17	Luxation Brustwirbel, T12/L1
M99.34	Knöch Sten SpinKan, Sakralber	S23.3	Verstauchung u Zerrung Brustwirbelsäule
M99.39	Knöch Sten SpinKan, Abd u sonst Lok	S29.0	Verletzung von Muskeln u Sehnen in Thoraxhöhe
M99.40	Bgwebig Sten SpinKan, Kopfber	S32.00	Fraktur Lendenwirbel, Höhe nnbez
M99.41	Bgwebig Sten SpinKan, Zervikalber	S32.01	Fraktur Lendenwirbel, L1
M99.42	Bgwebig Sten SpinKan, Thorakalber	S32.02	Fraktur Lendenwirbel, L2
M99.43	Bgwebig Sten SpinKan, Lumbalber	S32.03	Fraktur Lendenwirbel, L3
M99.44	Bgwebig Sten SpinKan, Sakralber	S32.04	Fraktur Lendenwirbel, L4
M99.49	Bgwebig Sten SpinKan, Abd u sonst Lok	S32.05	Fraktur Lendenwirbel, L5
M99.50	Sten SpinKan d Bandsch, Kopfber	S32.1	Fraktur Os sacrum
M99.51	Sten SpinKan d Bandsch, Zervikalber	S32.2	Fraktur Os coccygis
M99.52	Sten SpinKan d Bandsch, Thorakalber	S32.82	Fraktur, Lendenwirbelsäule u Kreuzbein, Teil nnbez
M99.53	Sten SpinKan d Bandsch, Lumbalber	S33.0	Traumatische Ruptur einer lumbalen Bandscheibe
M99.59	Sten SpinKan d Bandsch, Abd u sonst Lok	S33.10	Luxation Lendenwirbel, Höhe nnbez
M99.60	Sten For intervert, knöch od d Sublux, Kopfber	S33.11	Luxation Lendenwirbel, L1/L2
M99.61	Sten For intervert, knöch od d Sublux, Zervikalber	S33.12	Luxation Lendenwirbel, L2/L3
M99.62	Sten For intervert, knöch od d Sublux, Thorakalber	S33.13	Luxation Lendenwirbel, L3/L4
M99.63	Sten For intervert, knöch od d Sublux, Lumbalber	S33.14	Luxation Lendenwirbel, L4/L5
M99.64	Sten For intervert, knöch od d Sublux, Sakralber	S33.15	Luxation Lendenwirbel, L5/S1
M99.69	Sten For intervert, knöch od d Sublux, Abd u sonst Lok	S33.2	Luxation Iliosakral-/Sakro-Kokzygealgelenk
M99.70	Sten For intervert, bgwebig od d Bandsch, Kopfber	S33.3	Luxation sonst u nnbez Teile Lendenwirbelsäule Becken
M99.71	Sten For intervert, bgwebig od d Bandsch, Zervikalber	S33.4	Traumatische Symphysensprengung
M99.72	Sten For intervert, bgwebig od d Bandsch, Thorakalber	S33.50	Verstauchung Zerrung Lendenwirbelsäule, nnbez
M99.73	Sten For intervert, bgwebig od d Bandsch, Lumbalber	S33.51	Verstauchung Zerrung Junct lumbosacr u Bänder
M99.74	Sten For intervert, bgwebig od d Bandsch, Sakralber	S33.6	Verstauchung Zerrung Iliosakralgelenk
M99.79	Sten For intervert, bgwebig od d Bandsch, Abd u sonst Lok	S33.7	Verstauchung Zerrung so u nnbez Teile LWS Becken
Q76.21	Angeborene Spondylolisthesis	S39.0	Verletzung Muskeln Sehnen Abd LumbosakrGeg Becken
Q76.22	Angeborene Spondylolyse	S72.40	Distale Fraktur Femur, Teil nnbez
Q76.3	Angeborene Skoliose d angeborene Knochenfehlbildung	S72.41	Distale Fraktur Femur, Condylus (lateralis) (medialis)
Q76.4	Sonst angeborene Fehlbildung WS oh Skoliose	S72.42	Distale Fraktur Femur, Epiphysse, Epiphysenlösung
S12.0	Fraktur 1. Halswirbel	S72.43	Distale Fraktur Femur, suprakondylär
S12.1	Fraktur 2. Halswirbel	S72.44	Distale Fraktur Femur, interkondylär
S12.21	Fraktur 3. Halswirbel	S72.8	Frakturen sonstiger Teile, Femur
S12.22	Fraktur 4. Halswirbel	S72.9	Fraktur Femur, Teil nnbez

T08.0	Fraktur WS, Höhe nnbez, geschlossen od onA	T09.2	Lux Verstauch Zerrung nnbez Gelenke u Bänder Rumpf
T08.1	Fraktur Wirbelsäule, Höhe nnbez, Offen		

Nebendiagnose I68-2

G04.1	Tropische spastische Paraplegie	G82.42	Spast Tetrapares u Tetrapleg, chron kompl QSL
G82.02	Schlaff Parapares u Parapleg, chron kompl QSL	G82.43	Spast Tetrapares u Tetrapleg, chron inkompl QSL
G82.03	Schlaff Parapares u Parapleg, chron inkompl QSL	G82.49	Spast Tetrapares u Tetrapleg, nnbez
G82.09	Schlaff Parapares u Parapleg, nnbez	G82.52	Tetrapares u Tetrapleg, nnbez, chron kompl QSL
G82.12	Spast Parapares u Parapleg, chron kompl QSL	G82.53	Tetrapares u Tetrapleg, nnbez, chron inkompl QSL
G82.13	Spast Parapares u Parapleg, chron inkompl QSL	G82.59	Tetrapares u Tetrapleg, nnbez
G82.19	Spast Parapares u Parapleg, nnbez	G95.1	Vaskuläre Myelopathien
G82.22	Parapares u Parapleg, nnbez, chron kompl QSL	G95.2	Rückenmarkskompression, nnbez
G82.23	Parapares u Parapleg, nnbez, chron inkompl QSL	G95.80	HarnblasLähm b Schädig ob motor Neuron [UMNL]
G82.29	Parapares u Parapleg, nnbez	G95.81	HarnblasLähm b Schädig unt motor Neuron [LMNL]
G82.32	Schlaff Tetrapares u Tetrapleg, chron kompl QSL	G95.9	KH Rückenmark, nnbez
G82.33	Schlaff Tetrapares u Tetrapleg, chron inkompl QSL	P11.51	Geburtsverletzung Wirbelsäule u RM m chron QSL
G82.39	Schlaff Tetrapares u Tetrapleg, nnbez		

Hauptdiagnose I68-3

M46.00	Spinale Enthesopathie, mehrere Lok WS	M46.98	Entz Spondylopathie, nnbez, Sakral-/SakrokokzygBereich
M46.01	Spinale Enthesopathie, Okzipito-Atlanto-Axialbereich	M46.99	Entz Spondylopathie, nnbez, nnbez Lokalisation
M46.02	Spinale Enthesopathie, Zervikalbereich	S12.0	Fraktur 1. Halswirbel
M46.03	Spinale Enthesopathie, Zervikothorakalbereich	S12.1	Fraktur 2. Halswirbel
M46.04	Spinale Enthesopathie, Thorakalbereich	S12.21	Fraktur 3. Halswirbel
M46.05	Spinale Enthesopathie, Thorakolumbalbereich	S12.22	Fraktur 4. Halswirbel
M46.06	Spinale Enthesopathie, Lumbalbereich	S12.23	Fraktur 5. Halswirbel
M46.07	Spinale Enthesopathie, Lumbosakralbereich	S12.24	Fraktur 6. Halswirbel
M46.08	Spinale Enthesopathie, Sakral-/Sakrokokzygealbereich	S12.25	Fraktur 7. Halswirbel
M46.09	Spinale Enthesopathie, nnbez Lokalisation	S12.7	Multiple Frakturen Halswirbelsäule
M46.1	Sakroiliitis, aonkl	S12.9	Fraktur im Bereich Hals, Teil nnbez
M46.40	Diszitis, nnbez, mehrere Lok WS	S13.0	Traumatische Ruptur zervikale Bandscheibe
M46.41	Diszitis, nnbez, Okzipito-Atlanto-Axialbereich	S13.10	Luxation Halswirbel, Höhe nnbez
M46.42	Diszitis, nnbez, Zervikalbereich	S13.11	Luxation Halswirbel, C1/C2
M46.43	Diszitis, nnbez, Zervikothorakalbereich	S13.12	Luxation Halswirbel, C2/C3
M46.44	Diszitis, nnbez, Thorakalbereich	S13.13	Luxation Halswirbel, C3/C4
M46.45	Diszitis, nnbez, Thorakolumbalbereich	S13.14	Luxation Halswirbel, C4/C5
M46.46	Diszitis, nnbez, Lumbalbereich	S13.15	Luxation Halswirbel, C5/C6
M46.47	Diszitis, nnbez, Lumbosakralbereich	S13.16	Luxation Halswirbel, C6/C7
M46.48	Diszitis, nnbez, Sakral-/Sakrokokzygealbereich	S13.17	Luxation Halswirbel, C7/T1
M46.49	Diszitis, nnbez, nnbez Lokalisation	S13.18	Luxation Halswirbel, sonstige
M46.50	Sonst inf Spondylopathien, mehrere Lok WS	S13.2	Luxation sonst u nnbez Teile im Bereich Hals
M46.51	Sonst inf Spondylopathien, Okzipito-Atlanto-Axialbereich	S13.3	Multiple Luxationen im Bereich Hals
M46.52	Sonst inf Spondylopathien, Zervikalbereich	S13.4	Verstauchung u Zerrung, Halswirbelsäule
M46.53	Sonst inf Spondylopathien, Zervikothorakalbereich	S13.6	Verstauch u Zerr Gelenke Bänder, so u nnbez Teile Hals
M46.54	Sonst inf Spondylopathien, Thorakalbereich	S22.00	Fraktur Brustwirbel, Höhe nnbez
M46.55	Sonst inf Spondylopathien, Thorakolumbalbereich	S22.01	Fraktur Brustwirbel, T1 u T2
M46.56	Sonst inf Spondylopathien, Lumbalbereich	S22.02	Fraktur Brustwirbel, T3 u T4
M46.57	Sonst inf Spondylopathien, Lumbosakralbereich	S22.03	Fraktur Brustwirbel, T5 u T6
M46.58	Sonst inf Spondylopathien, Sakral-/SakrokokzygBereich	S22.04	Fraktur Brustwirbel, T7 u T8
M46.59	Sonst infektiöse Spondylopathien, nnbez Lok	S22.05	Fraktur Brustwirbel, T9 u T10
M46.80	So nbez entz Spondylopath, mehrere Lok WS	S22.06	Fraktur Brustwirbel, T11 u T12
M46.81	So nbez entz Spondylopath, Okzipito-Atlanto-Axialbereich	S22.1	Multiple Frakturen Brustwirbelsäule
M46.82	So nbez entz Spondylopathien, Zervikalbereich	S23.0	Traumatische Ruptur thorakale Bandscheibe
M46.83	So nbez entz Spondylopath, Zervikothorakalbereich	S23.10	Luxation Brustwirbel, Höhe nnbez
M46.84	So nbez entz Spondylopathien, Thorakalbereich	S23.11	Luxation Brustwirbel, T1/T2 u T2/T3
M46.85	So nbez entz Spondylopath, Thorakolumbalbereich	S23.12	Luxation Brustwirbel, T3/T4 u T4/T5
M46.86	So nbez entz Spondylopathien, Lumbalbereich	S23.13	Luxation Brustwirbel, T5/T6 u T6/T7
M46.87	So nbez entz Spondylopath, Lumbosakralbereich	S23.14	Luxation Brustwirbel, T7/T8 u T8/T9
M46.88	So nbez entz Spondylopath, Sakral-/Sakrokokzygealbereich	S23.15	Luxation Brustwirbel, T9/T10 u T10/T11
M46.89	So nbez entz Spondylopathien, nnbez Lok	S23.16	Luxation Brustwirbel, T11/T12
M46.90	Entz Spondylopathie, nnbez, mehrere Lok WS	S23.17	Luxation Brustwirbel, T12/L1
M46.91	Entz Spondylopathie, nnbez, Okzipito-Atlanto-Axialbereich	S23.3	Verstauchung u Zerrung Brustwirbelsäule
M46.92	Entz Spondylopathie, nnbez, Zervikalbereich	S32.00	Fraktur Lendenwirbel, Höhe nnbez
M46.93	Entz Spondylopathie, nnbez, Zervikothorakalbereich	S32.01	Fraktur Lendenwirbel, L1
M46.94	Entz Spondylopathie, nnbez, Thorakalbereich	S32.02	Fraktur Lendenwirbel, L2
M46.95	Entz Spondylopathie, nnbez, Thorakolumbalbereich	S32.03	Fraktur Lendenwirbel, L3
M46.96	Entz Spondylopathie, nnbez, Lumbalbereich	S32.04	Fraktur Lendenwirbel, L4
M46.97	Entz Spondylopathie, nnbez, Lumbosakralbereich	S32.05	Fraktur Lendenwirbel, L5

S32.1	Fraktur Os sacrum	S33.2	Luxation Iliosakral-/Sakro-Kokzygealgelenk
S32.2	Fraktur Os coccygis	S33.3	Luxation sonst u nnbez Teile Lendenwirbelsäule Becken
S32.82	Fraktur, Lendenwirbelsäule u Kreuzbein, Teil nnbez	S33.4	Traumatische Symphysensprengung
S33.0	Traumatische Ruptur einer lumbalen Bandscheibe	S33.50	Verstauchung Zerrung Lendenwirbelsäule, nnbez
S33.10	Luxation Lendenwirbel, Höhe nnbez	S33.51	Verstauchung Zerrung Junct lumbosacr u Bänder
S33.11	Luxation Lendenwirbel, L1/L2	S33.6	Verstauchung Zerrung Iliosakralgelenk
S33.12	Luxation Lendenwirbel, L2/L3	S33.7	Verstauchung Zerrung so u nnbez Teile LWS Becken
S33.13	Luxation Lendenwirbel, L3/L4	S39.0	Verletzung Muskeln Sehnen Abd LumbosakrGeg Becken
S33.14	Luxation Lendenwirbel, L4/L5	T08.0	Fraktur WS, Höhe nnbez, geschlossen od onA
S33.15	Luxation Lendenwirbel, L5/S1	T08.1	Fraktur Wirbelsäule, Höhe nnbez, Offen

Hauptdiagnose I68-4

M46.40	Diszitis, nnbez, mehrere Lok WS	M46.50	Sonst inf Spondylopathien, mehrere Lok WS
M46.41	Diszitis, nnbez, Okzipito-Atlanto-Axialbereich	M46.51	Sonst inf Spondylopathien, Okzipito-Atlanto-Axialbereich
M46.42	Diszitis, nnbez, Zervikalbereich	M46.52	Sonst inf Spondylopathien, Zervikalbereich
M46.43	Diszitis, nnbez, Zervikothorakalbereich	M46.53	Sonst inf Spondylopathien, Zervikothorakalbereich
M46.44	Diszitis, nnbez, Thorakalbereich	M46.54	Sonst inf Spondylopathien, Thorakalbereich
M46.45	Diszitis, nnbez, Thorakolumbalbereich	M46.55	Sonst inf Spondylopathien, Thorakolumbalbereich
M46.46	Diszitis, nnbez, Lumbalbereich	M46.56	Sonst inf Spondylopathien, Lumbalbereich
M46.47	Diszitis, nnbez, Lumbosakralbereich	M46.57	Sonst inf Spondylopathien, Lumbosakralbereich
M46.48	Diszitis, nnbez, Sakral-/Sakrokokzygealbereich	M46.58	Sonst inf Spondylopathien, Sakral-/SakrokokzygBereich
M46.49	Diszitis, nnbez, nnbez Lokalisation	M46.59	Sonst infektiöse Spondylopathien, nnbez Lok

Hauptdiagnose I68-5

S72.40	Distale Fraktur Femur, Teil nnbez	S72.44	Distale Fraktur Femur, interkondylär
S72.41	Distale Fraktur Femur, Condylus (lateralis) (medialis)	S72.8	Frakturen sonstiger Teile, Femur
S72.42	Distale Fraktur Femur, Epiphyse, Epiphysenlösung	S72.9	Fraktur Femur, Teil nnbez
S72.43	Distale Fraktur Femur, suprakondylär		

ADRG I69**Knochenkrankheiten und spezifische Arthropathien**

Hauptdiagnose in Tabelle I69-1

DRG I69Z**Knochenkrankheiten und spezifische Arthropathien****Hauptdiagnose I69-1**

E55.0	Floride Rachitis	M05.97	Seropos chron Polyarthritits, nnbez, Knöchel/Fuss
M02.10	Postenteritische Arthritis, mehrere Lok	M05.98	Seropos chron Polyarthritits, nnbez, sonst Lok
M02.11	Postenteritische Arthritis Schulterregion	M05.99	Seropos chron Polyarthritits, nnbez, nnbez Lok
M02.12	Postenteritische Arthritis Oberarm	M06.00	Seronegative chron Polyarthritits, mehrere Lok
M02.13	Postenteritische Arthritis Unterarm	M06.01	Seronegative chron Polyarthritits Schulterregion
M02.14	Postenteritische Arthritis Hand	M06.02	Seronegative chron Polyarthritits Oberarm
M02.15	Postenteritische Arthritis Beckenregion/Oberschenkel	M06.03	Seronegative chron Polyarthritits Unterarm
M02.16	Postenteritische Arthritis Unterschenkel	M06.04	Seronegative chron Polyarthritits Hand
M02.17	Postenteritische Arthritis Knöchel/Fuss	M06.05	Seronegative chron Polyarthritits Becken/OS
M02.18	Postenteritische Arthritis, sonstige Lok	M06.06	Seronegative chron Polyarthritits Unterschenkel
M02.19	Postenteritische Arthritis, nnbez Lokalisationen	M06.07	Seronegative chron Polyarthritits Knöchel/Fuss
M05.80	Sonst seropos chron Polyarthritits, mehrere Lok	M06.08	Seronegative chron Polyarthritits, sonst Lok
M05.81	Sonst seropos chron Polyarthritits Schulterregion	M06.09	Seronegative chron Polyarthritits, nnbez Lok
M05.82	Sonst seropos chron Polyarthritits Oberarm	M06.20	Bursitis b chron Polyarthritits, mehrere Lok
M05.83	Sonst seropos chron Polyarthritits Unterarm	M06.21	Bursitis b chron Polyarthritits Schulterregion
M05.84	Sonst seropos chron Polyarthritits Hand	M06.22	Bursitis b chron Polyarthritits Oberarm
M05.85	Sonst seropos chron Polyarthritits Becken/Oberschenkel	M06.23	Bursitis b chron Polyarthritits Unterarm
M05.86	Sonst seropos chron Polyarthritits Unterschenkel	M06.24	Bursitis b chron Polyarthritits Hand
M05.87	Sonst seropos chron Polyarthritits Knöchel/Fuss	M06.25	Bursitis b chron Polyarthritits Becken/Oberschenkel
M05.88	Sonst seropos chron Polyarthritits, sonst Lok	M06.26	Bursitis b chron Polyarthritits Unterschenkel
M05.89	Sonst seropos chron Polyarthritits, nnbez Lok	M06.27	Bursitis b chron Polyarthritits Knöchel/Fuss
M05.90	Seropos chron Polyarthritits, nnbez, mehrere Lok	M06.28	Bursitis b chron Polyarthritits, sonst Lok
M05.91	Seropos chron Polyarthritits, nnbez, Schulterregion	M06.29	Bursitis b chron Polyarthritits, nnbez Lok
M05.92	Seropos chron Polyarthritits, nnbez, Oberarm	M06.40	Entzündliche Polyarthropathie, mehrere Lokalisationen
M05.93	Seropos chron Polyarthritits, nnbez, Unterarm	M06.41	Entzündliche Polyarthropathie Schulterregion
M05.94	Seropos chron Polyarthritits, nnbez, Hand	M06.42	Entzündliche Polyarthropathie Oberarm
M05.95	Seropos chron Polyarthritits, nnbez, Becken/Oberschenkel	M06.43	Entzündliche Polyarthropathie Unterarm
M05.96	Seropos chron Polyarthritits, nnbez, Unterschenkel	M06.44	Entzündliche Polyarthropathie Hand

M06.45	Entzündliche Polyarthropathie Beckenregion/OS	M11.05	Apatitthromatismus Beckenregion/Oberschenkel
M06.46	Entzündliche Polyarthropathie Unterschenkel	M11.06	Apatitthromatismus Unterschenkel
M06.47	Entzündliche Polyarthropathie Knöchel/Fuss	M11.07	Apatitthromatismus Knöchel/Fuss
M06.48	Entzündliche Polyarthropathie, sonst Lokalisation	M11.08	Apatitthromatismus, sonstige Lokalisation
M06.49	Entzündliche Polyarthropathie, nnbez Lokalisationen	M11.09	Apatitthromatismus, nnbez Lokalisationen
M06.80	Sonst nbez chron Polyarthrit, mehrere Lok	M11.10	Familiäre Chondrokalzinose, mehrere Lok
M06.81	Sonst nbez chron Polyarthrit Schulterregion	M11.11	Familiäre Chondrokalzinose Schulterregion
M06.82	Sonst nbez chron Polyarthrit Oberarm	M11.12	Familiäre Chondrokalzinose Oberarm
M06.83	Sonst nbez chron Polyarthrit Unterarm	M11.13	Familiäre Chondrokalzinose Unterarm
M06.84	Sonst nbez chron Polyarthrit Hand	M11.14	Familiäre Chondrokalzinose Hand
M06.85	Sonst nbez chron Polyarthrit Becken/Oberschenkel	M11.15	Familiäre Chondrokalzinose Beckenreg/OS
M06.86	Sonst nbez chron Polyarthrit Unterschenkel	M11.16	Familiäre Chondrokalzinose Unterschenkel
M06.87	Sonst nbez chron Polyarthrit Knöchel/Fuss	M11.17	Familiäre Chondrokalzinose Knöchel/Fuss
M06.88	Sonst nbez chron Polyarthrit, sonst Lok	M11.18	Familiäre Chondrokalzinose, sonstige Lok
M06.89	Sonst nbez chron Polyarthrit, nnbez Lok	M11.19	Familiäre Chondrokalzinose, nnbez Lokalisationen
M06.90	Chronische Polyarthrit, nnbez, mehrere Lok	M11.20	Sonst Chondrokalzinose, mehrere Lokalisationen
M06.91	Chronische Polyarthrit, nnbez, Schulterregion	M11.21	Sonst Chondrokalzinose Schulterregion
M06.92	Chronische Polyarthrit, nnbez, Oberarm	M11.22	Sonst Chondrokalzinose Oberarm
M06.93	Chronische Polyarthrit, nnbez, Unterarm	M11.23	Sonst Chondrokalzinose Unterarm
M06.94	Chronische Polyarthrit, nnbez, Hand	M11.24	Sonst Chondrokalzinose Hand
M06.95	Chronische Polyarthrit, nnbez, Beckenregion/OS	M11.25	Sonst Chondrokalzinose Beckenreg/Oberschenkel
M06.96	Chronische Polyarthrit, nnbez, Unterschenkel	M11.26	Sonst Chondrokalzinose Unterschenkel
M06.97	Chronische Polyarthrit, nnbez, Knöchel/Fuss	M11.27	Sonst Chondrokalzinose Knöchel/Fuss
M06.98	Chronische Polyarthrit, nnbez, sonst Lok	M11.28	Sonst Chondrokalzinose, Sonst Lok
M06.99	Chronische Polyarthrit, nnbez Lok	M11.29	Sonst Chondrokalzinose, nnbez Lokalisationen
M10.00	Idiopathische Gicht, mehrere Lokalisationen	M11.80	Sonst nbez Kristall-Arthropathien, mehrere Lok
M10.01	Idiopathische Gicht Schulterregion	M11.81	Sonst nbez Kristall-Arthropathien Schulterregion
M10.02	Idiopathische Gicht Oberarm	M11.82	Sonst nbez Kristall-Arthropathien Oberarm
M10.03	Idiopathische Gicht Unterarm	M11.83	Sonst nbez Kristall-Arthropathien Unterarm
M10.04	Idiopathische Gicht Hand	M11.84	Sonst nbez Kristall-Arthropathien Hand
M10.05	Idiopathische Gicht Beckenregion/Oberschenkel	M11.85	Sonst nbez Kristall-Arthropathien Beckenreg/OS
M10.06	Idiopathische Gicht Unterschenkel	M11.86	Sonst nbez Kristall-Arthropathien Unterschenkel
M10.07	Idiopathische Gicht Knöchel/Fuss	M11.87	Sonst nbez Kristall-Arthropathien Knöchel/Fuss
M10.08	Idiopathische Gicht, sonstige Lokalisation	M11.88	Sonst nbez Kristall-Arthropathien, sonst Lok
M10.09	Idiopathische Gicht, nnbez Lokalisationen	M11.89	Sonst nbez Kristall-Arthropathien, nnbez Lok
M10.20	Arzneimittelinduzierte Gicht, mehrere Lok	M11.90	Kristall-Arthropathie, nnbez, mehrere Lok
M10.21	Arzneimittelinduzierte Gicht Schulterregion	M11.91	Kristall-Arthropathie, nnbez, Schulterregion
M10.22	Arzneimittelinduzierte Gicht Oberarm	M11.92	Kristall-Arthropathie, nnbez, Oberarm
M10.23	Arzneimittelinduzierte Gicht Unterarm	M11.93	Kristall-Arthropathie, nnbez, Unterarm
M10.24	Arzneimittelinduzierte Gicht Hand	M11.94	Kristall-Arthropathie, nnbez, Hand
M10.25	Arzneimittelinduzierte Gicht Beckenregion/OS	M11.95	Kristall-Arthropathie, nnbez, Beckenreg/Oberschenkel
M10.26	Arzneimittelinduzierte Gicht Unterschenkel	M11.96	Kristall-Arthropathie, nnbez, Unterschenkel
M10.27	Arzneimittelinduzierte Gicht Knöchel/Fuss	M11.97	Kristall-Arthropathie, nnbez, Knöchel/Fuss
M10.28	Arzneimittelinduzierte Gicht, sonstige Lok	M11.98	Kristall-Arthropathie, nnbez, sonst Lok
M10.29	Arzneimittelinduzierte Gicht, nnbez Lok	M11.99	Kristall-Arthropathie, nnbez, nnbez Lokalisationen
M10.40	Sonst sek Gicht, mehrere Lokalisationen	M12.00	Chron postrheum Arth [J-Arth], mehrere Lok
M10.41	Sonst sek Gicht Schulterregion	M12.01	Chron postrheum Arth [J-Arth] Schulterregion
M10.42	Sonst sek Gicht Oberarm	M12.02	Chron postrheum Arth [J-Arth] Oberarm
M10.43	Sonst sek Gicht Unterarm	M12.03	Chron postrheum Arth [J-Arth] Unterarm
M10.44	Sonst sek Gicht Hand	M12.04	Chron postrheum Arth [J-Arth] Hand
M10.45	Sonst sek Gicht Beckenregion/Oberschenkel	M12.05	Chron postrheum Arth [J-Arth] Beckenreg/Oberschenkel
M10.46	Sonst sek Gicht Unterschenkel	M12.06	Chron postrheum Arth [J-Arth] Unterschenkel
M10.47	Sonst sek Gicht Knöchel/Fuss	M12.07	Chron postrheum Arth [J-Arth] Knöchel/Fuss
M10.48	Sonst sek Gicht, sonstige Lokalisation	M12.08	Chron postrheum Arth [J-Arth], Sonst Lok
M10.49	Sonst sek Gicht, nnbez Lokalisationen	M12.09	Chron postrheum Arth [J-Arth], nnbez Lok
M10.90	Gicht, nnbez, mehrere Lokalisationen	M12.10	Kaschin-Beck-KH, mehrere Lokalisationen
M10.91	Gicht, nnbez, Schulterregion	M12.11	Kaschin-Beck-KH Schulterregion
M10.92	Gicht, nnbez, Oberarm	M12.12	Kaschin-Beck-KH Oberarm
M10.93	Gicht, nnbez, Unterarm	M12.13	Kaschin-Beck-KH Unterarm
M10.94	Gicht, nnbez, Hand	M12.14	Kaschin-Beck-KH Hand
M10.95	Gicht, nnbez, Beckenregion/Oberschenkel	M12.15	Kaschin-Beck-KH Beckenregion/Oberschenkel
M10.96	Gicht, nnbez, Unterschenkel	M12.16	Kaschin-Beck-KH Unterschenkel
M10.97	Gicht, nnbez, Knöchel/Fuss	M12.17	Kaschin-Beck-KH Knöchel/Fuss
M10.98	Gicht, nnbez, sonstige Lokalisation	M12.18	Kaschin-Beck-KH, sonst Lokalisation
M10.99	Gicht, nnbez, nnbez Lokalisationen	M12.19	Kaschin-Beck-KH, nnbez Lokalisationen
M11.00	Apatitthromatismus, mehrere Lokalisationen	M12.20	Villonoduläre Synovitis (pig), mehrere Lok
M11.01	Apatitthromatismus Schulterregion	M12.21	Villonoduläre Synovitis (pig) Schulterregion
M11.02	Apatitthromatismus Oberarm	M12.22	Villonoduläre Synovitis (pigmentiert) Oberarm
M11.03	Apatitthromatismus Unterarm	M12.23	Villonoduläre Synovitis (pigmentiert) Unterarm
M11.04	Apatitthromatismus Hand	M12.24	Villonoduläre Synovitis (pigmentiert) Hand

M12.25	Villonoduläre Synovitis (pigm) Becken/Oberschenkel	M19.07	Primäre Arthrose Knöchel/Fuss
M12.26	Villonoduläre Synovitis (pigm) Unterschenkel	M19.08	Prim Arthro so Gel [Hal Kop Ripp Rum Schäd WS]
M12.27	Villonoduläre Synovitis (pigm) Knöchel/Fuss	M19.09	Primäre Arthrose sonst Gelenke, nnbez Lok
M12.28	Villonoduläre Synovitis (pigm), sonstige Lok	M19.11	Posttraumatische Arthrose Schulterregion
M12.29	Villonoduläre Synovitis (pigmentiert), nnbez Lok	M19.12	Posttraumatische Arthrose Oberarm
M12.30	Palindromer Rheumatismus, mehrere Lok	M19.13	Posttraumatische Arthrose Unterarm
M12.31	Palindromer Rheumatismus Schulterregion	M19.14	Posttraumat Arthrose sonst Gel, Hand
M12.32	Palindromer Rheumatismus Oberarm	M19.15	Posttr Arthrose sonst Gel: Be OSch [Be Fem Hü Hü- IliosGel]
M12.33	Palindromer Rheumatismus Unterarm	M19.17	Posttraumatische Arthrose Knöchel/Fuss
M12.34	Palindromer Rheumatismus Hand	M19.18	Posttraumatische Arthrose sonst Gelenke
M12.35	Palindromer Rheumatismus Becken/Oberschenkel	M19.19	Posttraumatische Arthrose so Gelenke, nnbez Lok
M12.36	Palindromer Rheumatismus Unterschenkel	M19.21	Sonst sek Arthrose Schulterregion
M12.37	Palindromer Rheumatismus Knöchel/Fuss	M19.22	Sonst sek Arthrose Oberarm
M12.38	Palindromer Rheumatismus, sonstige Lok	M19.23	Sonst sek Arthrose Unterarm
M12.39	Palindromer Rheumatismus, nnbez Lokalisationen	M19.24	Sonst sek Arthrose, Hand
M12.40	Hydrops intermittens, mehrere Lokalisationen	M19.25	Sonst sek Arthrose: Be OSch [Be Fem Hü HüGel IliosacGel]
M12.41	Hydrops intermittens Schulterregion	M19.27	Sonst sek Arthrose Knöchel/Fuss
M12.42	Hydrops intermittens Oberarm	M19.28	Sonst sek Arthrose, sonst Lok
M12.43	Hydrops intermittens Unterarm	M19.29	Sonst sek Arthrose, nnbez Lok
M12.44	Hydrops intermittens Hand	M19.81	Sonst nbez Arthrose Schulterregion
M12.45	Hydrops intermittens Beckenregion/Oberschenkel	M19.82	Sonst nbez Arthrose Oberarm
M12.46	Hydrops intermittens Unterschenkel	M19.83	Sonst nbez Arthrose Unterarm
M12.47	Hydrops intermittens Knöchel/Fuss	M19.84	Sonst nbez Arthrose, Hand
M12.48	Hydrops intermittens, sonstige Lokalisation	M19.85	Sonst nbez Arthrose: Be OSch [Be Fem Hü HüGel IliosacGel]
M12.49	Hydrops intermittens, nnbez Lokalisationen	M19.87	Sonst nbez Arthrose Knöchel/Fuss
M12.50	Traumatische Arthropathie, mehrere Lok	M19.88	Sonst nbez Arthrose, sonst Lokalisation
M12.51	Traumatische Arthropathie Schulterregion	M19.89	Sonst nbez Arthrose, nnbez Lokalisationen
M12.52	Traumatische Arthropathie Oberarm	M19.91	Arthrose, nnbez, Schulterregion
M12.53	Traumatische Arthropathie Unterarm	M19.92	Arthrose, nnbez, Oberarm
M12.54	Traumatische Arthropathie Hand	M19.93	Arthrose, nnbez, Unterarm
M12.55	Traumatische Arthropathie Becken/Oberschenkel	M19.94	Arthrose, nnbez, Hand
M12.56	Traumatische Arthropathie Unterschenkel	M19.95	Arthrose, nnbez, Be Obersch [Be Fem Hü HüGel IliosacGel]
M12.57	Traumatische Arthropathie Knöchel/Fuss	M19.97	Arthrose, nnbez, Knöchel/Fuss
M12.58	Traumatische Arthropathie, sonstige Lok	M19.98	Arthrose, nnbez, sonstige Lokalisation
M12.59	Traumatische Arthropathie, nnbez Lokalisationen	M19.99	Arthrose, nnbez, nnbez Lokalisationen
M13.0	Polyarthritis, nnbez	M24.60	Ankylose ein Gelenk, mehrere Lok
M15.0	Primäre generalisierte (Osteo-) Arthrose	M24.61	Ankylose ein Gelenk Schulterregion
M15.1	Heberden-Knoten (mit Arthropathie)	M24.62	Ankylose ein Gelenk Oberarm
M15.2	Bouchard-Knoten (mit Arthropathie)	M24.63	Ankylose ein Gelenk Unterarm
M15.3	Sekundäre multiple Arthrose	M24.64	Ankylose ein Gelenk Hand
M15.4	Erosive (Osteo-) Arthrose	M24.65	Ankylose ein Gelenk Beckenreg/Oberschenkel
M15.9	Polyarthrose, nnbez	M24.66	Ankylose ein Gelenk Unterschenkel
M16.0	Primäre Koxarthrose, beidseitig	M24.67	Ankylose ein Gelenk Knöchel/Fuss
M16.1	Sonstige primäre Koxarthrose	M24.68	Ankylose ein Gelenk, sonstige Lokalisation
M16.2	Koxarthrose als Folge einer Dysplasie, beidseitig	M24.69	Ankylose ein Gelenk, nnbez Lokalisationen
M16.3	Sonstige dysplastische Koxarthrose	M25.00	Hämarthros, mehrere Lokalisationen
M16.4	Posttraumatische Koxarthrose, beidseitig	M25.01	Hämarthros Schulterregion
M16.5	Sonstige posttraumatische Koxarthrose	M25.02	Hämarthros Oberarm
M16.6	Sonstige sekundäre Koxarthrose, beidseitig	M25.03	Hämarthros Unterarm
M16.7	Sonstige sekundäre Koxarthrose	M25.04	Hämarthros Hand
M16.9	Koxarthrose, nnbez	M25.05	Hämarthros Beckenregion/Oberschenkel
M17.0	Primäre Gonarthrose, beidseitig	M25.06	Hämarthros Unterschenkel
M17.1	Sonstige primäre Gonarthrose	M25.07	Hämarthros Knöchel/Fuss
M17.2	Posttraumatische Gonarthrose, beidseitig	M25.08	Hämarthros, sonstige Lokalisation
M17.3	Sonstige posttraumatische Gonarthrose	M25.09	Hämarthros, nnbez Lokalisationen
M17.4	Sonstige sekundäre Gonarthrose, beidseitig	M42.00	Juv Osteochon WS, mehrere Lok WS
M17.5	Sonstige sekundäre Gonarthrose	M42.01	Juv Osteochon WS, Okzipito-Atlanto-Axialbereich
M17.9	Gonarthrose, nnbez	M42.02	Juv Osteochon WS, Zervikalbereich
M18.0	Primäre Rhizarthrose, beidseitig	M42.03	Juv Osteochon WS, Zervikothorakalbereich
M18.1	Sonstige primäre Rhizarthrose	M42.04	Juv Osteochon WS, Thorakalbereich
M18.2	Posttraumatische Rhizarthrose, beidseitig	M42.05	Juv Osteochon WS, Thorakolumbalbereich
M18.3	Sonstige posttraumatische Rhizarthrose	M42.06	Juv Osteochon WS, Lumbalbereich
M18.4	Sonstige sekundäre Rhizarthrose, beidseitig	M42.07	Juv Osteochon WS, Lumbosakralbereich
M18.5	Sonstige sekundäre Rhizarthrose	M42.08	Juv Osteochon WS, Sakral-/Sakrokokzygealbereich
M18.9	Rhizarthrose, nnbez	M42.09	Juv Osteochon WS, nnbez Lok
M19.01	Primäre Arthrose Schulterregion	M42.10	Osteochon WS b Erw, mehrere Lok WS
M19.02	Primäre Arthrose Oberarm	M42.11	Osteochon WS b Erw, Okzipito-Atlanto-Axialbereich
M19.03	Primäre Arthrose Unterarm	M42.12	Osteochon WS b Erw, Zervikalbereich
M19.04	Prim Arthrose sonst Gel, Hand	M42.13	Osteochon WS b Erw, Zervikothorakalbereich
M19.05	Prim Arthrose sonst Gel: Be OSch [Be Fem Hü Hü- IliosGel]	M42.14	Osteochon WS b Erw, Thorakalbereich

M42.15	Osteochon WS b Erw, Thorakolumbalbereich	M80.55	Idiopath Osteoporose m path Fx Becken/OS
M42.16	Osteochon WS b Erw, Lumbalbereich	M80.56	Idiopath Osteoporose m path Fx Unterschenkel
M42.17	Osteochon WS b Erw, Lumbosakralbereich	M80.57	Idiopath Osteoporose m path Fx Knöchel/Fuss
M42.18	Osteochon WS b Erw, Sakral-/Sakrokokzygealbereich	M80.58	Idiopath Osteoporose m path Fx, sonst Lok
M42.19	Osteochon WS b Erw, nnbez Lok	M80.59	Idiopath Osteoporose m path Fx, nnbez Lok
M42.90	Osteochondrose WS, nnbez, mehrere Lok WS	M80.80	Sonst Osteoporose m path Fx, mehrere Lok
M42.91	Osteochondrose WS, nnbez, Okzip-Atlant-AxBereich	M80.81	Sonst Osteoporose m path Fx Schulterregion
M42.92	Osteochondrose WS, nnbez, Zervikalbereich	M80.82	Sonst Osteoporose m path Fx Oberarm
M42.93	Osteochondrose WS, nnbez, Zervikothorakalbereich	M80.83	Sonst Osteoporose m path Fx Unterarm
M42.94	Osteochondrose WS, nnbez, Thorakalbereich	M80.84	Sonst Osteoporose m path Fx Hand
M42.95	Osteochondrose WS, nnbez, Thorakolumbalbereich	M80.85	Sonst Osteoporose m path Fx Becken/OS
M42.96	Osteochondrose WS, nnbez, Lumbalbereich	M80.86	Sonst Osteoporose m path Fx Unterschenkel
M42.97	Osteochondrose WS, nnbez, Lumbosakralbereich	M80.87	Sonst Osteoporose m path Fx Knöchel/Fuss
M42.98	Osteochon WS, nnbez, Sakral-/Sakrokokzygealbereich	M80.88	Sonst Osteoporose m path Fx, sonst Lok
M42.99	Osteochondrose WS, nnbez, nnbez Lok	M80.89	Sonst Osteoporose m path Fx, nnbez Lok
M80.00	Postmenop Osteoporose m path Fraktur, mehr Lok	M80.90	Nnbez Osteoporose m path Fx, mehrere Lok
M80.01	Postmenop Osteoporose m path Fx Schulterregion	M80.91	Nnbez Osteoporose m path Fx Schulterregion
M80.02	Postmenop Osteoporose m path Fx Oberarm	M80.92	Nnbez Osteoporose m path Fx Oberarm
M80.03	Postmenop Osteoporose m path Fx Unterarm	M80.93	Nnbez Osteoporose m path Fx Unterarm
M80.04	Postmenop Osteoporose m path Fx Hand	M80.94	Nnbez Osteoporose m path Fx Hand
M80.05	Postmenop Osteoporose m path Fx Becken/OS	M80.95	Nnbez Osteoporose m path Fx Becken/OS
M80.06	Postmenop Osteoporose m path Fx Unterschenkel	M80.96	Nnbez Osteoporose m path Fx Unterschenkel
M80.07	Postmenop Osteoporose m path Fx Knöchel/Fuss	M80.97	Nnbez Osteoporose m path Fx Knöchel/Fuss
M80.08	Postmenop Osteoporose m path Fx, sonst Lok	M80.98	Nnbez Osteoporose m path Fx, sonst Lok
M80.09	Postmenop Osteoporose m path Fx, nnbezLok	M80.99	Nnbez Osteoporose m path Fx, nnbez Lok
M80.10	Osteoporose m path Fx nach Ovarektomie, mehr Lok	M81.00	Postmenopausale Osteoporose, mehrere Lok
M80.11	Osteoporose m path Fx nach Ovarekt, Schulterregion	M81.01	Postmenopausale Osteoporose Schulterregion
M80.12	Osteoporose m path Fx nach Ovarekt, Oberarm	M81.02	Postmenopausale Osteoporose Oberarm
M80.13	Osteoporose m path Fx nach Ovarekt, Unterarm	M81.03	Postmenopausale Osteoporose Unterarm
M80.14	Osteoporose m path Fx nach Ovarekt, Hand	M81.04	Postmenopausale Osteoporose Hand
M80.15	Osteoporose m path Fx nach Ovarekt, Beckenreg/OS	M81.05	Postmenopausale Osteoporose Becken/OS
M80.16	Osteoporose m path Fx nach Ovarekt, Unterschenkel	M81.06	Postmenopausale Osteoporose Unterschenkel
M80.17	Osteoporose m path Fx nach Ovarekt, Knöchel/Fuss	M81.07	Postmenopausale Osteoporose Knöchel/Fuss
M80.18	Osteoporose m path Fx nach Ovarekt, sonst Lok	M81.08	Postmenopausale Osteoporose, sonst Lok
M80.19	Osteoporose m path Fx nach Ovarekt, nnbez Lok	M81.09	Postmenopausale Osteoporose, nnbez Lok
M80.20	Inaktivitätsosteoporose m path Fraktur, mehr Lok	M81.10	Osteoporose nach Ovarektomie, mehrere Lok
M80.21	Inaktivitätsosteoporose m path Fx Schulterregion	M81.11	Osteoporose nach Ovarektomie, Schulterregion
M80.22	Inaktivitätsosteoporose m path Fx Oberarm	M81.12	Osteoporose nach Ovarektomie, Oberarm
M80.23	Inaktivitätsosteoporose m path Fx Unterarm	M81.13	Osteoporose nach Ovarektomie, Unterarm
M80.24	Inaktivitätsosteoporose m path Fx Hand	M81.14	Osteoporose nach Ovarektomie, Hand
M80.25	Inaktivitätsosteoporose m path Fx Becken/OS	M81.15	Osteoporose nach Ovarektomie, Becken/OS
M80.26	Inaktivitätsosteoporose m path Fx Unterschenkel	M81.16	Osteoporose nach Ovarektomie, Unterschenkel
M80.27	Inaktivitätsosteoporose m path Fx Knöchel/Fuss	M81.17	Osteoporose nach Ovarektomie, Knöchel/Fuss
M80.28	Inaktivitätsosteoporose m path Fx, sonst Lok	M81.18	Osteoporose nach Ovarektomie, sonst Lokalisation
M80.29	Inaktivitätsosteoporose m path Fx, nnbez Lok	M81.19	Osteoporose nach Ovarektomie, nnbez Lok
M80.30	Osteoporose m path Fx d Malabs n chir Eingr, mehr Lok	M81.20	Inaktivitätsosteoporose, mehrere Lok
M80.31	Osteoporose m path Fx d Malabs n chir Eingr, Schulterreg	M81.21	Inaktivitätsosteoporose Schulterregion
M80.32	Osteoporose m path Fx d Malabs n chir Eingr, Oberarm	M81.22	Inaktivitätsosteoporose Oberarm
M80.33	Osteoporose m path Fx d Malabs n chir Eingr, Unterarm	M81.23	Inaktivitätsosteoporose Unterarm
M80.34	Osteoporose m path Fx d Malabs n chir Eingr, Hand	M81.24	Inaktivitätsosteoporose Hand
M80.35	Osteoporose m path Fx d Malabs n chir Eingr, BeReg/OS	M81.25	Inaktivitätsosteoporose Beckenregion/Oberschenkel
M80.36	Osteoporose m path Fx d Malabs n chir Eingr, US	M81.26	Inaktivitätsosteoporose Unterschenkel
M80.37	Osteoporose m path Fx d Malabs n chir Eingr, Knöch/Fuss	M81.27	Inaktivitätsosteoporose Knöchel/Fuss
M80.38	Osteoporose m path Fx d Malabs n chir Eingr, sonst Lok	M81.28	Inaktivitätsosteoporose, sonstige Lokalisation
M80.39	Osteoporose m path Fx d Malabs n chir Eingr, nnbez Lok	M81.29	Inaktivitätsosteoporose, nnbez Lokalisationen
M80.40	AM-induz Osteoporose m path Fx, mehrere Lok	M81.30	Osteoporose infolge Malabs nach chir Eingr, mehrere Lok
M80.41	AM-induz Osteoporose m path Fx Schulterregion	M81.31	Osteoporose infolge Malabs nach chir Eingr, Schulterreg
M80.42	AM-induz Osteoporose m path Fx Oberarm	M81.32	Osteoporose infolge Malabs nach chir Eingr, Oberarm
M80.43	AM-induz Osteoporose m path Fx Unterarm	M81.33	Osteoporose infolge Malabs nach chir Eingr, Unterarm
M80.44	AM-induz Osteoporose m path Fx Hand	M81.34	Osteoporose infolge Malabs nach chir Eingr, Hand
M80.45	AM-induz Osteoporose m path Fx Becken/OS	M81.35	Osteoporose infolge Malabs nach chir Eingr, BeReg/OS
M80.46	AM-induz Osteoporose m path Fx Unterschenkel	M81.36	Osteoporose infolge Malabs nach chir Eingr, US
M80.47	AM-induz Osteoporose m path Fx Knöchel/Fuss	M81.37	Osteoporose infolge Malabs nach chir Eingr, Knöchel/Fuss
M80.48	AM-induz Osteoporose m path Fx, sonst Lok	M81.38	Osteoporose infolge Malabs nach chir Eingr, sonst Lok
M80.49	AM-induz Osteoporose m path Fx, nnbez Lok	M81.39	Osteoporose infolge Malabs nach chir Eingr, nnbez Lok
M80.50	Idiopath Osteoporose m path Fx, mehrere Lok	M81.40	AM-induz Osteoporose, mehrere Lok
M80.51	Idiopath Osteoporose m path Fx Schulterregion	M81.41	AM-induz Osteoporose Schulterregion
M80.52	Idiopath Osteoporose m path Fx Oberarm	M81.42	AM-induz Osteoporose Oberarm
M80.53	Idiopath Osteoporose m path Fx Unterarm	M81.43	AM-induz Osteoporose Unterarm
M80.54	Idiopath Osteoporose m path Fx Hand	M81.44	AM-induz Osteoporose Hand

M81.45	AM-induz Osteoporose Beckenregion/Oberschenkel	M83.25	Osteomalazie ErwAlter d Malabs, Becken/OS
M81.46	AM-induz Osteoporose Unterschenkel	M83.26	Osteomalazie ErwAlter d Malabs, Unterschenkel
M81.47	AM-induz Osteoporose Knöchel/Fuss	M83.27	Osteomalazie ErwAlter d Malabs, Knöchel/Fuss
M81.48	AM-induz Osteoporose, sonst Lok	M83.28	Osteomalazie ErwAlter d Malabs, sonst Lok
M81.49	Arzneimittelinduzierte Osteoporose, nnbez Lok	M83.29	Osteomalazie ErwAlter d Malabs, nnbez Lok
M81.50	Idiopathische Osteoporose, mehrere Lok	M83.30	Osteomalazie ErwAlter d Fehl-/Mangelernähr, mehr Lok
M81.51	Idiopathische Osteoporose Schulterregion	M83.31	Osteomalazie ErwAlter d Fehl-/Mangelernähr, Schulterreg
M81.52	Idiopathische Osteoporose Oberarm	M83.32	Osteomalazie ErwAlter d Fehl-/Mangelernähr, Oberarm
M81.53	Idiopathische Osteoporose Unterarm	M83.33	Osteomalazie ErwAlter d Fehl-/Mangelernähr, Unterarm
M81.54	Idiopathische Osteoporose Hand	M83.34	Osteomalazie ErwAlter d Fehl-/Mangelernähr, Hand
M81.55	Idiopathische Osteoporose Becken/Oberschenkel	M83.35	Osteomalazie ErwAlter d Fehl-/Mangelernähr, BeReg/OS
M81.56	Idiopathische Osteoporose Unterschenkel	M83.36	Osteomalazie ErwAlter d Fehl-/Mangelernähr, US
M81.57	Idiopathische Osteoporose Knöchel/Fuss	M83.37	Osteomalazie ErwAlter d Fehl-/Mangelernähr, Knöchel/Fuss
M81.58	Idiopathische Osteoporose, sonstige Lok	M83.38	Osteomalazie ErwAlter d Fehl-/Mangelernähr, so Lok
M81.59	Idiopathische Osteoporose, nnbez Lokalisationen	M83.39	Osteomalazie ErwAlter d Fehl-/Mangelernähr, nnbez Lok
M81.60	Lokalisierte Osteoporose [Lequesne], mehrere Lok	M83.40	Aluminiumosteopathie, mehrere Lokalisationen
M81.61	Lokalisierte Osteoporose [Lequesne], Schulterregion	M83.41	Aluminiumosteopathie Schulterregion
M81.62	Lokalisierte Osteoporose [Lequesne], Oberarm	M83.42	Aluminiumosteopathie Oberarm
M81.63	Lokalisierte Osteoporose [Lequesne], Unterarm	M83.43	Aluminiumosteopathie Unterarm
M81.64	Lokalisierte Osteoporose [Lequesne], Hand	M83.44	Aluminiumosteopathie Hand
M81.65	Lokalisierte Osteoporose [Lequesne], Becken/OS	M83.45	Aluminiumosteopathie Beckenregion/Oberschenkel
M81.66	Lokalisierte Osteoporose [Lequesne], Unterschenkel	M83.46	Aluminiumosteopathie Unterschenkel
M81.67	Lokalisierte Osteoporose [Lequesne], Knöchel/Fuss	M83.47	Aluminiumosteopathie Knöchel/Fuss
M81.68	Lokalisierte Osteoporose [Lequesne], sonst Lok	M83.48	Aluminiumosteopathie, sonstige Lokalisation
M81.69	Lokalisierte Osteoporose [Lequesne], nnbez Lok	M83.49	Aluminiumosteopathie, nnbez Lokalisationen
M81.80	Sonstige Osteoporose, mehrere Lokalisationen	M83.50	Sonst AM-induz Osteomalazie b Erw, mehrere Lok
M81.81	Sonstige Osteoporose Schulterregion	M83.51	Sonst AM-induz Osteomalazie b Erw, Schulterregion
M81.82	Sonstige Osteoporose Oberarm	M83.52	Sonst AM-induz Osteomalazie b Erw, Oberarm
M81.83	Sonstige Osteoporose Unterarm	M83.53	Sonst AM-induz Osteomalazie b Erw, Unterarm
M81.84	Sonstige Osteoporose Hand	M83.54	Sonst AM-induz Osteomalazie b Erw, Hand
M81.85	Sonstige Osteoporose Beckenregion/OS	M83.55	Sonst AM-induz Osteomalazie b Erw, Beckenreg/OS
M81.86	Sonstige Osteoporose Unterschenkel	M83.56	Sonst AM-induz Osteomalazie b Erw, Unterschenkel
M81.87	Sonstige Osteoporose Knöchel/Fuss	M83.57	Sonst AM-induz Osteomalazie b Erw, Knöchel/Fuss
M81.88	Sonstige Osteoporose, sonstige Lokalisation	M83.58	Sonst AM-induz Osteomalazie b Erw, so Lok
M81.89	Sonstige Osteoporose, nnbez Lokalisationen	M83.59	Sonst AM-induz Osteomalazie b Erw, nnbez Lok
M81.90	Osteoporose, nnbez, mehrere Lokalisationen	M83.80	Sonst Osteomalazie im ErwAlter, mehrere Lok
M81.91	Osteoporose, nnbez, Schulterregion	M83.81	Sonst Osteomalazie im ErwAlter, Schulterregion
M81.92	Osteoporose, nnbez, Oberarm	M83.82	Sonst Osteomalazie im ErwAlter, Oberarm
M81.93	Osteoporose, nnbez, Unterarm	M83.83	Sonst Osteomalazie im ErwAlter, Unterarm
M81.94	Osteoporose, nnbez, Hand	M83.84	Sonst Osteomalazie im ErwAlter, Hand
M81.95	Osteoporose, nnbez, Beckenregion/Oberschenkel	M83.85	Sonst Osteomalazie im ErwAlter, Becken/OS
M81.96	Osteoporose, nnbez, Unterschenkel	M83.86	Sonst Osteomalazie im ErwAlter, Unterschenkel
M81.97	Osteoporose, nnbez, Knöchel/Fuss	M83.87	Sonst Osteomalazie im ErwAlter, Knöchel/Fuss
M81.98	Osteoporose, nnbez, sonstige Lokalisation	M83.88	Sonst Osteomalazie im ErwAlter, sonst Lok
M81.99	Osteoporose, nnbez, nnbez Lokalisationen	M83.89	Sonst Osteomalazie im ErwAlter, nnbez Lok
M83.00	Osteomalazie im Wochenbett, mehrere Lok	M83.90	Osteomalazie im ErwAlter, nnbez, mehrere Lok
M83.01	Osteomalazie im Wochenbett, Schulterregion	M83.91	Osteomalazie im ErwAlter, nnbez, Schulterregion
M83.02	Osteomalazie im Wochenbett, Oberarm	M83.92	Osteomalazie im ErwAlter, nnbez, Oberarm
M83.03	Osteomalazie im Wochenbett, Unterarm	M83.93	Osteomalazie im ErwAlter, nnbez, Unterarm
M83.04	Osteomalazie im Wochenbett, Hand	M83.94	Osteomalazie im ErwAlter, nnbez, Hand
M83.05	Osteomalazie im Wochenbett, Becken/Oberschenkel	M83.95	Osteomalazie im ErwAlter, nnbez, Becken/Oberschenkel
M83.06	Osteomalazie im Wochenbett, Unterschenkel	M83.96	Osteomalazie im ErwAlter, nnbez, Unterschenkel
M83.07	Osteomalazie im Wochenbett, Knöchel/Fuss	M83.97	Osteomalazie im ErwAlter, nnbez, Knöchel/Fuss
M83.08	Osteomalazie im Wochenbett, sonst Lokalisation	M83.98	Osteomalazie im ErwAlter, nnbez, sonst Lok
M83.09	Osteomalazie im Wochenbett, nnbez Lokalisationen	M83.99	Osteomalazie im ErwAlter, nnbez, nnbez Lok
M83.10	Senile Osteomalazie, mehrere Lokalisationen	M85.00	Fibröse Dysplasie (monostotisch), mehrere Lok
M83.11	Senile Osteomalazie Schulterregion	M85.01	Fibröse Dysplasie (monostotisch) Schulterregion
M83.12	Senile Osteomalazie Oberarm	M85.02	Fibröse Dysplasie (monostotisch) Oberarm
M83.13	Senile Osteomalazie Unterarm	M85.03	Fibröse Dysplasie (monostotisch) Unterarm
M83.14	Senile Osteomalazie Hand	M85.04	Fibröse Dysplasie (monostotisch) Hand
M83.15	Senile Osteomalazie Beckenregion/Oberschenkel	M85.05	Fibröse Dysplasie (monostotisch) Becken/OS
M83.16	Senile Osteomalazie Unterschenkel	M85.06	Fibröse Dysplasie (monostotisch) Unterschenkel
M83.17	Senile Osteomalazie Knöchel/Fuss	M85.07	Fibröse Dysplasie (monostotisch) Knöchel/Fuss
M83.18	Senile Osteomalazie, sonstige Lokalisation	M85.08	Fibröse Dysplasie (monostotisch), sonst Lok
M83.19	Senile Osteomalazie, nnbez Lokalisationen	M85.09	Fibröse Dysplasie (monostotisch), nnbez Lok
M83.20	Osteomalazie ErwAlter d Malabs, mehrere Lok	M85.30	Ostitis condensans, mehrere Lokalisationen
M83.21	Osteomalazie ErwAlter d Malabs, Schulterregion	M85.31	Ostitis condensans Schulterregion
M83.22	Osteomalazie ErwAlter d Malabs, Oberarm	M85.32	Ostitis condensans Oberarm
M83.23	Osteomalazie ErwAlter d Malabs, Unterarm	M85.33	Ostitis condensans Unterarm
M83.24	Osteomalazie ErwAlter d Malabs, Hand	M85.34	Ostitis condensans Hand

M85.35	Ostitis condensans Beckenregion/Oberschenkel	M88.88	Osteodystrophia deformans sonstige Knochen
M85.36	Ostitis condensans Unterschenkel	M88.89	Osteodystrophia deformans sonst Knochen, nnbez Lok
M85.37	Ostitis condensans Knöchel/Fuss	M88.90	Osteodystrophia deformans, nnbez, mehrere Lok
M85.38	Ostitis condensans, sonstige Lokalisation	M88.91	Osteodystrophia deformans, nnbez, Schulterregion
M85.39	Ostitis condensans, nnbez Lokalisationen	M88.92	Osteodystrophia deformans, nnbez, Oberarm
M85.40	Solitäre Knochenzyste, mehrere Lokalisationen	M88.93	Osteodystrophia deformans, nnbez, Unterarm
M85.41	Solitäre Knochenzyste Schulterregion	M88.94	Osteodystrophia deformans, nnbez, Hand
M85.42	Solitäre Knochenzyste Oberarm	M88.95	Osteodystrophia deformans, nnbez, Becken/OS
M85.43	Solitäre Knochenzyste Unterarm	M88.96	Osteodystrophia deformans, nnbez, Unterschenkel
M85.44	Solitäre Knochenzyste Hand	M88.97	Osteodystrophia deformans, nnbez, Knöchel/Fuss
M85.45	Solitäre Knochenzyste Becken/Oberschenkel	M88.98	Osteodystrophia deformans, nnbez, sonst Lok
M85.46	Solitäre Knochenzyste Unterschenkel	M88.99	Osteodystrophia deformans, nnbez, nnbez Lok
M85.47	Solitäre Knochenzyste Knöchel/Fuss	M89.40	Sonst hypertrop Osteoarthropathie, mehrere Lok
M85.48	Solitäre Knochenzyste, sonstige Lokalisation	M89.41	Sonst hypertroph Osteoarthropathie Schulterregion
M85.49	Solitäre Knochenzyste, nnbez Lokalisationen	M89.42	Sonst hypertroph Osteoarthropathie Oberarm
M85.50	Aneurysmatische Knochenzyste, mehrere Lok	M89.43	Sonst hypertroph Osteoarthropathie Unterarm
M85.51	Aneurysmatische Knochenzyste Schulterregion	M89.44	Sonst hypertroph Osteoarthropathie Hand
M85.52	Aneurysmatische Knochenzyste Oberarm	M89.45	Sonst hypertroph Osteoarthropathie Becken/OS
M85.53	Aneurysmatische Knochenzyste Unterarm	M89.46	Sonst hypertroph Osteoarthropathie Unterschenkel
M85.54	Aneurysmatische Knochenzyste Hand	M89.47	Sonst hypertroph Osteoarthropathie Knöchel/Fuss
M85.55	Aneurysmatische Knochenzyste Becken/OS	M89.48	Sonst hypertroph Osteoarthropathie, sonst Lok
M85.56	Aneurysmatische Knochenzyste Unterschenkel	M89.49	Sonst hypertroph Osteoarthropathie, nnbez Lok
M85.57	Aneurysmatische Knochenzyste Knöchel/Fuss	M91.0	Juvenile Osteochondrose Becken
M85.58	Aneurysmatische Knochenzyste, so Lokalisation	M91.1	Juv Osteochon Femurkopf [Perthes-Legg-Calvé-KH]
M85.59	Aneurysmatische Knochenzyste, nnbez Lok	M91.2	Coxa plana
M85.60	Sonstige Knochenzyste, mehrere Lokalisationen	M91.3	Pseudokoxalgie
M85.61	Sonstige Knochenzyste Schulterregion	M91.8	Sonst juvenile Osteochondrose Hüfte Becken
M85.62	Sonstige Knochenzyste Oberarm	M91.9	Juvenile Osteochondrose Hüfte Becken, nnbez
M85.63	Sonstige Knochenzyste Unterarm	M92.0	Juvenile Osteochondrose Humerus
M85.64	Sonstige Knochenzyste Hand	M92.1	Juvenile Osteochondrose Radius Ulna
M85.65	Sonstige Knochenzyste Beckenregion/OS	M92.2	Juvenile Osteochondrose Hand
M85.66	Sonstige Knochenzyste Unterschenkel	M92.3	Sonst juvenile Osteochondrose ob Extremität
M85.67	Sonstige Knochenzyste Knöchel/Fuss	M92.4	Juvenile Osteochondrose Patella
M85.68	Sonstige Knochenzyste, sonst Lok	M92.5	Juvenile Osteochondrose Tibia Fibula
M85.69	Sonstige Knochenzyste, nnbez Lokalisationen	M92.6	Juvenile Osteochondrose Tarsus
M87.00	Idiopath aseptische Knochennekrose, mehrere Lok	M92.7	Juvenile Osteochondrose Metatarsus
M87.01	Idiopath aseptische Knochennekrose Schulterregion	M92.8	Sonstige nbez juvenile Osteochondrose
M87.02	Idiopath aseptische Knochennekrose Oberarm	M92.9	Juvenile Osteochondrose, nnbez
M87.03	Idiopath aseptische Knochennekrose Unterarm	M93.0	Epiphyseolysis capitis femoris (nichttraumatisch)
M87.04	Idiopath aseptische Knochennekrose Hand	M93.1	Kienböck-Krankheit b Erwachsenen
M87.05	Idiopath aseptische Knochennekrose Becken/OS	M93.2	Osteochondrosis dissecans
M87.06	Idiopath aseptische Knochennekrose Unterschenkel	M93.8	Sonstige nbez Osteochondropathie
M87.07	Idiopath aseptische Knochennekrose Knöchel/Fuss	M93.9	Osteochondropathie, nnbez
M87.08	Idiopath aseptische Knochennekrose, sonst Lok	M94.20	Chondromalazie, mehrere Lokalisationen
M87.09	Idiopath aseptische Knochennekrose, nnbez Lok	M94.21	Chondromalazie Schulterregion
M88.0	Osteodystrophia deformans Schädelknochen	M94.22	Chondromalazie Oberarm
M88.80	Osteodystrophia deformans sonst Knochen, mehr Lok	M94.23	Chondromalazie Unterarm
M88.81	Osteodystrophia deformans Schulterregion	M94.24	Chondromalazie Hand
M88.82	Osteodystrophia deformans Oberarm	M94.25	Chondromalazie: Be OSch [Be Fe Ges Hü HüGel IliosakGel]
M88.83	Osteodystrophia deformans Unterarm	M94.26	Chondromalazie, Unterschenkel
M88.84	Osteodystrophia deformans Hand	M94.27	Chondromalazie Knöchel/Fuss
M88.85	Osteodystrophia deformans Becken/Oberschenkel	M94.28	Chondromalazie, sonstige Lokalisation
M88.86	Osteodystrophia deformans Unterschenkel	M94.29	Chondromalazie, nnbez Lokalisationen
M88.87	Osteodystrophia deformans Knöchel/Fuss		

ADRG I71**Muskel- und Sehnenkrankungen oder Verstauchung, Zerrung und Luxation an Hüftgelenk, Becken und Oberschenkel**

Hauptdiagnose in Tabelle I71-1

DRG I71Z**Muskel- und Sehnenkrankungen oder Verstauchung, Zerrung und Luxation an Hüftgelenk, Becken und Oberschenkel****Diagnose I71-1**

M25.10	Gelenkfistel, mehrere Lokalisationen	M25.13	Gelenkfistel Unterarm
M25.11	Gelenkfistel Schulterregion	M25.14	Gelenkfistel Hand
M25.12	Gelenkfistel Oberarm	M25.15	Gelenkfistel Beckenregion/Oberschenkel

M25.16	Gelenkfistel Unterschenkel	M62.42	Muskelkontraktur Oberarm
M25.17	Gelenkfistel Knöchel/Fuss	M62.43	Muskelkontraktur Unterarm
M25.18	Gelenkfistel, sonstige Lokalisation	M62.44	Muskelkontraktur Hand
M25.19	Gelenkfistel, nnbez Lokalisationen	M62.45	Muskelkontraktur Beckenregion/Oberschenkel
M25.50	Gelenkschmerz, mehrere Lokalisationen	M62.46	Muskelkontraktur Unterschenkel
M25.51	Gelenkschmerz Schulterregion	M62.47	Muskelkontraktur Knöchel/Fuss
M25.52	Gelenkschmerz Oberarm	M62.48	Muskelkontraktur, sonstige Lokalisation
M25.53	Gelenkschmerz Unterarm	M62.49	Muskelkontraktur, nnbez Lokalisationen
M25.54	Gelenkschmerz Hand	M79.10	Myalgie, mehrere Lokalisationen
M25.55	Gelenkschmerz Beckenregion/Oberschenkel	M79.11	Myalgie Schulterregion
M25.56	Gelenkschmerz Unterschenkel	M79.12	Myalgie Oberarm
M25.57	Gelenkschmerz Knöchel/Fuss	M79.13	Myalgie Unterarm
M25.58	Gelenkschmerz, sonstige Lokalisation	M79.14	Myalgie Hand
M25.59	Gelenkschmerz, nnbez Lokalisationen	M79.15	Myalgie Beckenregion/Oberschenkel
M25.60	Gelenksteife, aonkl, mehrere Lokalisationen	M79.16	Myalgie Unterschenkel
M25.61	Gelenksteife, aonkl, Schulterregion	M79.17	Myalgie Knöchel/Fuss
M25.62	Gelenksteife, aonkl, Oberarm	M79.18	Myalgie, sonstige Lokalisation
M25.63	Gelenksteife, aonkl, Unterarm	M79.19	Myalgie, nnbez Lokalisationen
M25.64	Gelenksteife, aonkl, Hand	M79.60	Schmerzen Extremitäten, mehrere Lok
M25.65	Gelenksteife, aonkl, Beckenregion/Oberschenkel	M79.61	Schmerzen Schulterregion
M25.66	Gelenksteife, aonkl, Unterschenkel	M79.62	Schmerzen Oberarm
M25.67	Gelenksteife, aonkl, Knöchel/Fuss	M79.63	Schmerzen Unterarm
M25.68	Gelenksteife, aonkl, sonstige Lokalisation	M79.64	Schmerzen Hand
M25.69	Gelenksteife, aonkl, nnbez Lokalisationen	M79.65	Schmerzen Beckenregion/Oberschenkel
M25.80	Sonstige nbez Gelenk-KH, mehrere Lokalisationen	M79.66	Schmerzen Unterschenkel
M25.81	Sonstige nbez Gelenk-KH Schulterregion	M79.67	Schmerzen Knöchel/Fuss
M25.82	Sonstige nbez Gelenk-KH Oberarm	M79.69	Schmerzen Extremitäten, nnbez Lok
M25.83	Sonstige nbez Gelenk-KH Unterarm	M79.80	Sonst nbez KH Weichteilgewebe, mehrere Lok
M25.84	Sonstige nbez Gelenk-KH Hand	M79.81	Sonst nbez KH Weichteilgewebe Schulterregion
M25.85	Sonstige nbez Gelenk-KH Beckenregion/Oberschenkel	M79.82	Sonst nbez KH Weichteilgewebe Oberarm
M25.86	Sonstige nbez Gelenk-KH Unterschenkel	M79.83	Sonst nbez KH Weichteilgewebe Unterarm
M25.87	Sonstige nbez Gelenk-KH Knöchel/Fuss	M79.84	Sonst nbez KH Weichteilgewebe Hand
M25.88	Sonstige nbez Gelenk-KH, sonstige Lokalisation	M79.85	Sonst nbez KH Weichteilgewebe Becken/OS
M25.89	Sonstige nbez Gelenk-KH, nnbez Lokalisationen	M79.86	Sonst nbez KH Weichteilgewebe Unterschenkel
M25.90	Gelenk-KH, nnbez, mehrere Lokalisationen	M79.87	Sonst nbez KH Weichteilgewebe Knöchel/Fuss
M25.91	Gelenk-KH, nnbez, Schulterregion	M79.88	Sonst nbez KH Weichteilgewebe, sonst Lok
M25.92	Gelenk-KH, nnbez, Oberarm	M79.89	Sonst nbez KH Weichteilgewebe, nnbez Lok
M25.93	Gelenk-KH, nnbez, Unterarm	M79.90	KH Weichteilgewebe, nnbez, mehrere Lok
M25.94	Gelenk-KH, nnbez, Hand	M79.91	KH Weichteilgewebe, nnbez, Schulterregion
M25.95	Gelenk-KH, nnbez, Beckenregion/Oberschenkel	M79.92	KH Weichteilgewebe, nnbez, Oberarm
M25.96	Gelenk-KH, nnbez, Unterschenkel	M79.93	KH Weichteilgewebe, nnbez, Unterarm
M25.97	Gelenk-KH, nnbez, Knöchel/Fuss	M79.94	KH Weichteilgewebe, nnbez, Hand
M25.99	Gelenk-KH, nnbez, nnbez Lokalisationen	M79.95	KH Weichteilgewebe, nnbez, Becken/Oberschenkel
M60.80	Sonstige Myositis, mehrere Lokalisationen	M79.96	KH Weichteilgewebe, nnbez, Unterschenkel
M60.81	Sonstige Myositis Schulterregion	M79.97	KH Weichteilgewebe, nnbez, Knöchel/Fuss
M60.82	Sonstige Myositis Oberarm	M79.98	KH Weichteilgewebe, nnbez, sonst Lok
M60.83	Sonstige Myositis Unterarm	M79.99	KH Weichteilgewebe, nnbez, nnbez Lokalisationen
M60.84	Sonstige Myositis Hand	R25.2	Krämpfe u Spasmen Muskulatur
M60.85	Sonstige Myositis Beckenregion/Oberschenkel	R26.2	Gehbeschwerden, aonkl
M60.86	Sonstige Myositis Unterschenkel	R29.4	Schnappende Hüfte
M60.87	Sonstige Myositis Knöchel/Fuss	S73.00	Luxation Hüfte, nnbez
M60.88	Sonstige Myositis, sonstige Lokalisation	S73.01	Luxation Hüfte, nach posterior
M60.89	Sonstige Myositis, nnbez Lokalisationen	S73.02	Luxation Hüfte, nach anterior
M60.90	Myositis, nnbez, mehrere Lokalisationen	S73.08	Luxation Hüfte, sonstige
M60.91	Myositis, nnbez, Schulterregion	S73.10	Verstauchung u Zerrung Hüftgelenk, Teil nnbez
M60.92	Myositis, nnbez, Oberarm	S73.11	Verstauchung u Zerrung Hüftgelenk, iliofemorale (Band)
M60.93	Myositis, nnbez, Unterarm	S73.12	Verstauchung u Zerrung Hüftgelenk, ischiokapsulär (Band)
M60.94	Myositis, nnbez, Hand	S73.18	Verstauchung u Zerrung Hüftgelenk, sonst Teile
M60.95	Myositis, nnbez, Beckenregion/Oberschenkel	S76.0	Verletzung Muskeln u Sehnen Hüfte
M60.96	Myositis, nnbez, Unterschenkel	S76.1	Verletzung Muskel u Sehne M quadriceps femoris
M60.97	Myositis, nnbez, Knöchel/Fuss	S76.2	Verletzung Muskeln u Sehnen, Adduktorengruppe OS
M60.98	Myositis, nnbez, sonstige Lokalisation	S76.3	Verletz Muskeln u Sehnen post Muskelgruppe, in Höhe OS
M60.99	Myositis, nnbez, nnbez Lokalisationen	S76.4	Verletzung sonst u nnbez Muskeln Sehnen in Höhe OS
M62.40	Muskelkontraktur, mehrere Lokalisationen	S76.7	Verletzung mehr Muskeln Sehnen, in Höhe Hüfte OS
M62.41	Muskelkontraktur Schulterregion		

ADRG I72**Entzündung von Sehnen, Muskeln und Schleimbeuteln mit äusserst schweren oder schweren CC oder Frakturen am Femurschaft, Alter > 2 Jahre**

Hauptdiagnose in Tabelle I72-1 und PCCL > 2 oder Hauptdiagnose in Tabelle I72-2 und Alter > 2 Jahre

DRG I72Z**Entzündung von Sehnen, Muskeln und Schleimbeuteln mit äusserst schweren oder schweren CC oder Frakturen am Femurschaft, Alter > 2 Jahre****Hauptdiagnose I72-1**

M24.20	KH Bänder, mehrere Lokalisationen	M61.18	Myositis ossificans progressiva, sonst Lok
M24.21	KH Bänder Schulterregion	M61.19	Myositis ossificans progressiva, nnbez Lok
M24.22	KH Bänder Oberarm	M61.20	Kalz-/Ossifikation Muskel b Lähmung, mehrere Lok
M24.23	KH Bänder Unterarm	M61.21	Kalz-/Ossifikation Muskel b Lähmung, Schulterregion
M24.24	KH Bänder Hand	M61.22	Kalz-/Ossifikation Muskel b Lähmung, Oberarm
M24.25	KH Bänder Beckenregion u Oberschenkel	M61.23	Kalz-/Ossifikation Muskel b Lähmung, Unterarm
M24.27	KH Bänder Knöchel/Fuss	M61.24	Kalz-/Ossifikation Muskel b Lähmung, Hand
M24.28	KH Bänder, sonstige Lokalisation	M61.25	Kalz-/Ossifikation Muskel b Lähmung, Becken/OS
M24.29	KH Bänder, nnbez Lokalisationen	M61.26	Kalz-/Ossifikation Muskel b Lähmung, Unterschenkel
M35.4	Eosinophile Fasziitis	M61.27	Kalz-/Ossifikation Muskel b Lähmung, Knöchel/Fuss
M35.7	Hypermobilitäts-Syndrom	M61.28	Kalz-/Ossifikation Muskel b Lähmung, sonst Lok
M60.00	Infektiöse Myositis, mehrere Lokalisationen	M61.29	Kalz-/Ossifikation Muskel b Lähmung, nnbez Lok
M60.01	Infektiöse Myositis Schulterregion	M61.30	Kalz-/Ossifikation Muskel b Verbrennung, mehrere Lok
M60.02	Infektiöse Myositis Oberarm	M61.31	Kalz-/Ossifikation Muskel b Verbrennung, Schulterregion
M60.03	Infektiöse Myositis Unterarm	M61.32	Kalz-/Ossifikation Muskel b Verbrennung, Oberarm
M60.04	Infektiöse Myositis Hand	M61.33	Kalz-/Ossifikation Muskel b Verbrennung, Unterarm
M60.05	Infektiöse Myositis Beckenregion/Oberschenkel	M61.34	Kalz-/Ossifikation Muskel b Verbrennung, Hand
M60.06	Infektiöse Myositis Unterschenkel	M61.35	Kalz-/Ossifikation Muskel b Verbrennung, Beckenreg/OS
M60.07	Infektiöse Myositis Knöchel/Fuss	M61.36	Kalz-/Ossifikation Muskel b Verbrennung, Unterschenkel
M60.08	Infektiöse Myositis, sonstige Lokalisation	M61.37	Kalz-/Ossifikation Muskel b Verbrennung, Knöchel/Fuss
M60.09	Infektiöse Myositis, nnbez Lokalisationen	M61.38	Kalz-/Ossifikation Muskel b Verbrennung, sonst Lok
M60.10	Interstitielle Myositis, mehrere Lok	M61.39	Kalz-/Ossifikation Muskel b Verbrennung, nnbez Lok
M60.11	Interstitielle Myositis Schulterregion	M61.40	Sonstige Kalzifikation von Muskeln, mehrere Lok
M60.12	Interstitielle Myositis Oberarm	M61.41	Sonstige Kalzifikation von Muskeln Schulterregion
M60.13	Interstitielle Myositis Unterarm	M61.42	Sonstige Kalzifikation von Muskeln Oberarm
M60.14	Interstitielle Myositis Hand	M61.43	Sonstige Kalzifikation von Muskeln Unterarm
M60.15	Interstitielle Myositis Beckenregion/Oberschenkel	M61.44	Sonstige Kalzifikation von Muskeln Hand
M60.16	Interstitielle Myositis Unterschenkel	M61.45	Sonstige Kalzifikation von Muskeln Becken/OS
M60.17	Interstitielle Myositis Knöchel/Fuss	M61.46	Sonstige Kalzifikation von Muskeln Unterschenkel
M60.18	Interstitielle Myositis, sonstige Lokalisation	M61.47	Sonstige Kalzifikation von Muskeln Knöchel/Fuss
M60.19	Interstitielle Myositis, nnbez Lokalisationen	M61.48	Sonstige Kalzifikation von Muskeln, sonst Lok
M60.20	FK-Granulom im Weichteilgewebe, aonkl, mehrere Lok	M61.49	Sonstige Kalzifikation von Muskeln, nnbez Lok
M60.21	FK-Granulom im Weichteilgewebe, aonkl, Schulterregion	M61.50	Sonstige Ossifikation von Muskeln, mehrere Lok
M60.22	FK-Granulom im Weichteilgewebe, aonkl, Oberarm	M61.51	Sonstige Ossifikation von Muskeln Schulterregion
M60.23	FK-Granulom im Weichteilgewebe, aonkl, Unterarm	M61.52	Sonstige Ossifikation von Muskeln Oberarm
M60.24	FK-Granulom im Weichteilgewebe, aonkl, Hand	M61.53	Sonstige Ossifikation von Muskeln Unterarm
M60.25	FK-Granulom im Weichteilgewebe, aonkl, Becken/OS	M61.54	Sonstige Ossifikation von Muskeln Hand
M60.26	FK-Granulom im Weichteilgewebe, aonkl, Unterschenkel	M61.55	Sonstige Ossifikation von Muskeln Becken/OS
M60.27	FK-Granulom im Weichteilgewebe, aonkl, Knöchel/Fuss	M61.56	Sonstige Ossifikation von Muskeln Unterschenkel
M60.28	FK-Granulom im Weichteilgewebe, aonkl, sonst Lok	M61.57	Sonstige Ossifikation von Muskeln Knöchel/Fuss
M60.29	FK-Granulom im Weichteilgewebe, aonkl, nnbez Lok	M61.58	Sonstige Ossifikation von Muskeln, sonst Lok
M61.00	Traumatische Myositis ossificans, mehrere Lok	M61.59	Sonstige Ossifikation von Muskeln, nnbez Lok
M61.01	Traumatische Myositis ossificans Schulterregion	M61.90	Kalz-/Ossifikation Muskeln, nnbez, mehrere Lok
M61.02	Traumatische Myositis ossificans Oberarm	M61.91	Kalz-/Ossifikation Muskeln, nnbez, Schulterregion
M61.03	Traumatische Myositis ossificans Unterarm	M61.92	Kalz-/Ossifikation Muskeln, nnbez, Oberarm
M61.04	Traumatische Myositis ossificans Hand	M61.93	Kalz-/Ossifikation Muskeln, nnbez, Unterarm
M61.05	Traumatische Myositis ossificans Becken/OS	M61.94	Kalz-/Ossifikation Muskeln, nnbez, Hand
M61.06	Traumatische Myositis ossificans Unterschenkel	M61.95	Kalz-/Ossifikation Muskeln, nnbez, Becken/OS
M61.07	Traumatische Myositis ossificans Knöchel/Fuss	M61.96	Kalz-/Ossifikation Muskeln, nnbez, Unterschenkel
M61.08	Traumatische Myositis ossificans, sonst Lok	M61.97	Kalz-/Ossifikation Muskeln, nnbez, Knöchel/Fuss
M61.09	Traumatische Myositis ossificans, nnbez Lok	M61.98	Kalz-/Ossifikation Muskeln, nnbez, sonst Lok
M61.10	Myositis ossificans progressiva, mehrere Lok	M61.99	Kalz-/Ossifikation Muskeln, nnbez, nnbez Lok
M61.11	Myositis ossificans progressiva Schulterregion	M62.00	Muskeldiastase, mehrere Lokalisationen
M61.12	Myositis ossificans progressiva Oberarm	M62.01	Muskeldiastase Schulterregion
M61.13	Myositis ossificans progressiva Unterarm	M62.02	Muskeldiastase Oberarm
M61.14	Myositis ossificans progressiva Hand	M62.03	Muskeldiastase Unterarm
M61.15	Myositis ossificans progressiva Becken/OS	M62.04	Muskeldiastase Hand
M61.16	Myositis ossificans progressiva Unterschenkel	M62.05	Muskeldiastase Beckenregion/Oberschenkel
M61.17	Myositis ossificans progressiva Knöchel/Fuss	M62.06	Muskeldiastase Unterschenkel

M62.07	Muskeldiastase Knöchel/Fuss	M62.96	Muskel-KH, nnbez, Unterschenkel
M62.08	Muskeldiastase, sonstige Lokalisation	M62.97	Muskel-KH, nnbez, Knöchel/Fuss
M62.09	Muskeldiastase, nnbez Lokalisationen	M62.98	Muskel-KH, nnbez, sonstige Lokalisation
M62.10	Sonst Muskelriss (nichttraumatisch), mehrere Lok	M62.99	Muskel-KH, nnbez, nnbez Lokalisationen
M62.11	Sonst Muskelriss (nichttraumatisch) Schulterregion	M65.00	Sehnenscheidenabszess, mehrere Lokalisationen
M62.12	Sonst Muskelriss (nichttraumatisch) Oberarm	M65.01	Sehnenscheidenabszess Schulterregion
M62.13	Sonst Muskelriss (nichttraumatisch), Unterarm [Rad Ulna Handg]	M65.02	Sehnenscheidenabszess Oberarm
M62.14	Sonst Muskelriss (nichttraumatisch) Hand	M65.03	Sehnenscheidenabszess Unterarm
M62.15	Sonst Muskelriss (nichttraumatisch) Becken/OS	M65.04	Sehnenscheidenabszess Hand
M62.16	Sonst Muskelriss (nichttraumatisch) Unterschenkel	M65.05	Sehnenscheidenabszess Beckenregion/Oberschenkel
M62.17	Sonst Muskelriss (nichttraumatisch) Knöchel/Fuss	M65.06	Sehnenscheidenabszess Unterschenkel
M62.18	Sonst Muskelriss (nichttraumatisch), sonst Lok	M65.07	Sehnenscheidenabszess Knöchel/Fuss
M62.19	Sonst Muskelriss (nichttraumatisch), nnbez Lok	M65.08	Sehnenscheidenabszess, sonstige Lokalisation
M62.20	Ischäm Muskelinf (nichttraumat), mehr Lok	M65.09	Sehnenscheidenabszess, nnbez Lokalisationen
M62.21	Ischäm Muskelinf (nichttraumat), Schulterreg	M65.10	Sonst infektiöse (Teno-) Synovitis, mehrere Lok
M62.22	Ischäm Muskelinf (nichttraumat), Oberarm	M65.11	Sonst infektiöse (Teno-) Synovitis Schulterregion
M62.23	Ischäm Muskelinf (nichttraumat), Unterarm	M65.12	Sonst infektiöse (Teno-) Synovitis Oberarm
M62.24	Ischäm Muskelinf (nichttraumat), Hand	M65.13	Sonst infektiöse (Teno-) Synovitis Unterarm
M62.25	Ischäm Muskelinf (nichttraumat), Becken/OS	M65.14	Sonst infektiöse (Teno-) Synovitis Hand
M62.26	Ischäm Muskelinf (nichttraumat), Unterschenkel	M65.15	Sonst infektiöse (Teno-) Synovitis Becken/OS
M62.27	Ischäm Muskelinf (nichttraumat), Knöchel/Fuss	M65.16	Sonst infektiöse (Teno-) Synovitis Unterschenkel
M62.28	Ischäm Muskelinf (nichttraumat), sonst Lok	M65.17	Sonst infektiöse (Teno-) Synovitis Knöchel/Fuss
M62.29	Ischäm Muskelinf (nichttraumat), nnbez Lok	M65.18	Sonst infektiöse (Teno-) Synovitis, sonst Lok
M62.30	Immobilitätssyndrom (paraplegisch), mehrere Lok	M65.19	Sonst infektiöse (Teno-) Synovitis, nnbez Lok
M62.31	Immobilitätssyndrom (paraplegisch) Schulterregion	M65.20	Tendinitis calcarea, mehrere Lokalisationen
M62.32	Immobilitätssyndrom (paraplegisch) Oberarm	M65.22	Tendinitis calcarea Oberarm
M62.33	Immobilitätssyndrom (paraplegisch) Unterarm	M65.23	Tendinitis calcarea Unterarm
M62.34	Immobilitätssyndrom (paraplegisch) Hand	M65.24	Tendinitis calcarea Hand
M62.35	Immobilitätssyndrom (paraplegisch) Becken/OS	M65.25	Tendinitis calcarea Beckenregion/Oberschenkel
M62.36	Immobilitätssyndrom (paraplegisch) Unterschenkel	M65.26	Tendinitis calcarea Unterschenkel
M62.37	Immobilitätssyndrom (paraplegisch) Knöchel/Fuss	M65.27	Tendinitis calcarea Knöchel/Fuss
M62.38	Immobilitätssyndrom (paraplegisch), sonst Lok	M65.28	Tendinitis calcarea, sonstige Lokalisation
M62.39	Immobilitätssyndrom (paraplegisch), nnbez Lok	M65.29	Tendinitis calcarea, nnbez Lokalisationen
M62.50	Muskelschwund u -atrophie, aonkl, mehrere Lok	M65.3	Schnellender Finger
M62.51	Muskelschwund u -atrophie, aonkl, Schulterregion	M65.4	Tendovaginitis stenisans [de Quervain]
M62.52	Muskelschwund u -atrophie, aonkl, Oberarm	M65.80	Sonst Synovitis u Tenosynovitis, mehr Lokalisat
M62.53	Muskelschwund u -atrophie, aonkl, Unterarm	M65.81	Sonst Synovitis u Tenosynovitis Schulterregion
M62.54	Muskelschwund u -atrophie, aonkl, Hand	M65.82	Sonst Synovitis u Tenosynovitis Oberarm
M62.55	Muskelschwund u -atrophie, aonkl, Becken/OS	M65.83	Sonst Synovitis u Tenosynovitis Unterarm
M62.56	Muskelschwund u -atrophie, aonkl, Unterschenkel	M65.84	Sonst Synovitis u Tenosynovitis Hand
M62.57	Muskelschwund u -atrophie, aonkl, Knöchel/Fuss	M65.85	Sonst Synovitis u Tenosynovitis Becken/OS
M62.58	Muskelschwund u -atrophie, aonkl, sonst Lok	M65.86	Sonst Synovitis u Tenosynovitis Unterschenkel
M62.59	Muskelschwund u -atrophie, aonkl, nnbez Lok	M65.87	Sonst Synovitis u Tenosynovitis Knöchel/Fuss
M62.60	Muskelzerrung, mehrere Lokalisationen	M65.88	Sonst Synovitis u Tenosynovitis, sonst Lok
M62.61	Muskelzerrung Schulterregion	M65.89	Sonst Synovitis u Tenosynovitis, nnbez Lok
M62.62	Muskelzerrung Oberarm	M65.90	Synovitis u Tenosynovitis, nnbez, mehrere Lok
M62.63	Muskelzerrung Unterarm	M65.91	Synovitis u Tenosynovitis, nnbez, Schulterregion
M62.64	Muskelzerrung Hand	M65.92	Synovitis u Tenosynovitis, nnbez, Oberarm
M62.65	Muskelzerrung Beckenregion/Oberschenkel	M65.93	Synovitis u Tenosynovitis, nnbez, Unterarm
M62.66	Muskelzerrung Unterschenkel	M65.94	Synovitis u Tenosynovitis, nnbez, Hand
M62.67	Muskelzerrung Knöchel/Fuss	M65.95	Synovitis u Tenosynovitis, nnbez, Becken/OS
M62.68	Muskelzerrung, sonstige Lokalisation	M65.96	Synovitis u Tenosynovitis, nnbez, Unterschenkel
M62.69	Muskelzerrung, nnbez Lokalisationen	M65.97	Synovitis u Tenosynovitis, nnbez, Knöchel/Fuss
M62.80	Sonst nbez Muskel-KH, mehrere Lokalisationen	M65.98	Synovitis u Tenosynovitis, nnbez, sonst Lok
M62.81	Sonst nbez Muskel-KH Schulterregion	M65.99	Synovitis u Tenosynovitis, nnbez, nnbez Lok
M62.82	Sonst nbez Muskel-KH Oberarm	M66.0	Ruptur einer Poplitealzyste
M62.83	Sonst nbez Muskel-KH Unterarm	M66.10	Ruptur Synovialis, mehrere Lokalisationen
M62.84	Sonst nbez Muskel-KH Hand	M66.11	Ruptur Synovialis Schulterregion
M62.85	Sonst nbez Muskel-KH Beckenregion/Oberschenkel	M66.12	Ruptur Synovialis Oberarm
M62.86	Sonst nbez Muskel-KH Unterschenkel	M66.13	Ruptur Synovialis Unterarm
M62.87	Sonst nbez Muskel-KH Knöchel/Fuss	M66.14	Ruptur Synovialis Hand
M62.88	Sonst nbez Muskel-KH, sonstige Lokalisation	M66.15	Ruptur Synovialis Beckenregion/Oberschenkel
M62.89	Sonst nbez Muskel-KH, nnbez Lokalisationen	M66.16	Ruptur Synovialis Unterschenkel
M62.90	Muskel-KH, nnbez, mehrere Lokalisationen	M66.17	Ruptur Synovialis Knöchel/Fuss
M62.91	Muskel-KH, nnbez, Schulterregion	M66.18	Ruptur Synovialis, sonstige Lokalisation
M62.92	Muskel-KH, nnbez, Oberarm	M66.19	Ruptur Synovialis, nnbez Lokalisationen
M62.93	Muskel-KH, nnbez, Unterarm	M66.20	Spontanruptur von Strecksehnen, mehrere Lok
M62.94	Muskel-KH, nnbez, Hand	M66.21	Spontanruptur von Strecksehnen Schulterregion
M62.95	Muskel-KH, nnbez, Beckenregion/Oberschenkel	M66.22	Spontanruptur von Strecksehnen Oberarm
		M66.23	Spontanruptur von Strecksehnen Unterarm

M66.24	Spontanruptur von Strecksehnen Hand	M67.43	Ganglion Unterarm
M66.25	Spontanruptur von Strecksehnen Becken/Oberschenkel	M67.44	Ganglion Hand
M66.26	Spontanruptur von Strecksehnen Unterschenkel	M67.45	Ganglion Beckenregion/Oberschenkel
M66.27	Spontanruptur von Strecksehnen Knöchel/Fuss	M67.46	Ganglion Unterschenkel
M66.28	Spontanruptur von Strecksehnen, sonst Lok	M67.47	Ganglion Knöchel/Fuss
M66.29	Spontanruptur von Strecksehnen, nnbez Lok	M67.48	Ganglion, sonstige Lokalisation
M66.30	Spontanruptur von Beugesehnen, mehrere Lok	M67.49	Ganglion, nnbez Lokalisationen
M66.31	Spontanruptur von Beugesehnen Schulterregion	M67.80	Sonst nbez KH Synovialis u Sehnen, mehrere Lok
M66.32	Spontanruptur von Beugesehnen Oberarm	M67.81	Sonst nbez KH Synovialis u Sehnen Schulterregion
M66.33	Spontanruptur von Beugesehnen Unterarm	M67.82	Sonst nbez KH Synovialis u Sehnen Oberarm
M66.34	Spontanruptur von Beugesehnen Hand	M67.83	Sonst nbez KH Synovialis u Sehnen Unterarm
M66.35	Spontanruptur von Beugesehnen Becken/Oberschenkel	M67.84	Sonst nbez KH Synovialis u Sehnen Hand
M66.36	Spontanruptur von Beugesehnen Unterschenkel	M67.85	Sonst nbez KH Synovialis u Sehnen Becken/OS
M66.37	Spontanruptur von Beugesehnen Knöchel/Fuss	M67.86	Sonst nbez KH Synovialis u Sehnen Unterschenkel
M66.38	Spontanruptur von Beugesehnen, sonst Lok	M67.87	Sonst nbez KH Synovialis u Sehnen Knöchel/Fuss
M66.39	Spontanruptur von Beugesehnen, nnbez Lok	M67.88	Sonst nbez KH Synovialis u Sehnen, sonst Lok
M66.40	Spontanruptur sonstiger Sehnen, mehrere Lok	M67.89	Sonst nbez KH Synovialis u Sehnen, nnbez Lok
M66.41	Spontanruptur sonstiger Sehnen Schulterregion	M67.90	KH Synovialis u Sehnen, nnbez, mehrere Lok
M66.42	Spontanruptur sonstiger Sehnen Oberarm	M67.91	KH Synovialis u Sehnen, nnbez, Schulterregion
M66.43	Spontanruptur sonstiger Sehnen Unterarm	M67.92	KH Synovialis u Sehnen, nnbez, Oberarm
M66.44	Spontanruptur sonstiger Sehnen Hand	M67.93	KH Synovialis u Sehnen, nnbez, Unterarm
M66.45	Spontanruptur sonstiger Sehnen Becken/Oberschenkel	M67.94	KH Synovialis u Sehnen, nnbez, Hand
M66.46	Spontanruptur sonstiger Sehnen Unterschenkel	M67.95	KH Synovialis u Sehnen, nnbez, Becken/OS
M66.47	Spontanruptur sonstiger Sehnen Knöchel/Fuss	M67.96	KH Synovialis u Sehnen, nnbez, Unterschenkel
M66.48	Spontanruptur sonstiger Sehnen, sonstige Lok	M67.97	KH Synovialis u Sehnen, nnbez, Knöchel/Fuss
M66.49	Spontanruptur sonstiger Sehnen, nnbez Lok	M67.98	KH Synovialis u Sehnen, nnbez, sonst Lok
M66.50	Spontanruptur von nnbez Sehnen, mehrere Lok	M67.99	KH Synovialis u Sehnen, nnbez, nnbez Lok
M66.51	Spontanruptur von nnbez Sehnen Schulterregion	M70.0	Chron Tenosynovitis crepitans Hand u Handgelenk
M66.52	Spontanruptur von nnbez Sehnen Oberarm	M70.1	Bursitis im Bereich Hand
M66.53	Spontanruptur von nnbez Sehnen Unterarm	M70.2	Bursitis olecrani
M66.54	Spontanruptur von nnbez Sehnen Hand	M70.3	Sonstige Bursitis im Bereich Ellenbogen
M66.55	Spontanruptur von nnbez Sehnen Becken/Oberschenkel	M70.4	Bursitis praepatellaris
M66.56	Spontanruptur von nnbez Sehnen Unterschenkel	M70.5	Sonstige Bursitis im Bereich Knie
M66.57	Spontanruptur von nnbez Sehnen Knöchel/Fuss	M70.6	Bursitis trochanterica
M66.58	Spontanruptur von nnbez Sehnen, sonst Lok	M70.7	Sonstige Bursitis im Bereich Hüfte
M66.59	Spontanruptur von nnbez Sehnen, nnbez Lok	M70.8	Sonst KH Weichteilgew d Beanspruchung/Überbeanspr/Druck
M67.0	Achillessehnenverkürzung (erworben)	M70.9	Nnbez KH WTgew d Beanspruchung/Überbeanspr/Druck
M67.10	Sonst Sehnen- (Scheiden-) Kontraktur, mehrere Lok	M71.00	Schleimbeutelabszess, mehrere Lokalisationen
M67.11	Sonst Sehnen- (Scheiden-) Kontraktur Schulterregion	M71.01	Schleimbeutelabszess Schulterregion
M67.12	Sonst Sehnen- (Scheiden-) Kontraktur Oberarm	M71.02	Schleimbeutelabszess Oberarm
M67.13	Sonst Sehnen- (Scheiden-) Kontraktur Unterarm	M71.03	Schleimbeutelabszess Unterarm
M67.14	Sonst Sehnen- (Scheiden-) Kontraktur Hand	M71.04	Schleimbeutelabszess Hand
M67.15	Sonst Sehnen- (Scheiden-) Kontraktur Becken/OS	M71.05	Schleimbeutelabszess Beckenregion/Oberschenkel
M67.16	Sonst Sehnen- (Scheiden-) Kontraktur Unterschenkel	M71.06	Schleimbeutelabszess Unterschenkel
M67.17	Sonst Sehnen- (Scheiden-) Kontraktur Knöchel/Fuss	M71.07	Schleimbeutelabszess Knöchel/Fuss
M67.18	Sonst Sehnen- (Scheiden-) Kontraktur, sonst Lok	M71.08	Schleimbeutelabszess, sonstige Lokalisation
M67.19	Sonst Sehnen- (Scheiden-) Kontraktur, nnbez Lok	M71.09	Schleimbeutelabszess, nnbez Lokalisationen
M67.20	Hypertrophie Synovialis, aonkl, mehrere Lok	M71.10	Sonstige infektiöse Bursitis, mehrere Lok
M67.21	Hypertrophie Synovialis, aonkl, Schulterregion	M71.11	Sonstige infektiöse Bursitis Schulterregion
M67.22	Hypertrophie Synovialis, aonkl, Oberarm	M71.12	Sonstige infektiöse Bursitis Oberarm
M67.23	Hypertrophie Synovialis, aonkl, Unterarm	M71.13	Sonstige infektiöse Bursitis Unterarm
M67.24	Hypertrophie Synovialis, aonkl, Hand	M71.14	Sonstige infektiöse Bursitis Hand
M67.25	Hypertrophie Synovialis, aonkl, Becken/Oberschenkel	M71.15	Sonstige infektiöse Bursitis Beckenregion/OS
M67.26	Hypertrophie Synovialis, aonkl, Unterschenkel	M71.16	Sonstige infektiöse Bursitis Unterschenkel
M67.27	Hypertrophie Synovialis, aonkl, Knöchel/Fuss	M71.17	Sonstige infektiöse Bursitis Knöchel/Fuss
M67.28	Hypertrophie Synovialis, aonkl, sonst Lok	M71.18	Sonstige infektiöse Bursitis, sonstige Lok
M67.29	Hypertrophie Synovialis, aonkl, nnbez Lok	M71.19	Sonstige infektiöse Bursitis, nnbez Lok
M67.30	Transitorische Synovitis, mehrere Lok	M71.2	Synovialzyste im Bereich Kniekehle [Baker-Zyste]
M67.31	Transitorische Synovitis Schulterregion	M71.30	Sonstige Schleimbeutelzyste, mehrere Lokalisationen
M67.32	Transitorische Synovitis Oberarm	M71.31	Sonstige Schleimbeutelzyste Schulterregion
M67.33	Transitorische Synovitis Unterarm	M71.32	Sonstige Schleimbeutelzyste Oberarm
M67.34	Transitorische Synovitis Hand	M71.33	Sonstige Schleimbeutelzyste Unterarm
M67.35	Transitorische Synovitis Beckenregion/Oberschenkel	M71.34	Sonstige Schleimbeutelzyste Hand
M67.36	Transitorische Synovitis Unterschenkel	M71.35	Sonstige Schleimbeutelzyste Becken/Oberschenkel
M67.37	Transitorische Synovitis Knöchel/Fuss	M71.36	Sonstige Schleimbeutelzyste Unterschenkel
M67.38	Transitorische Synovitis, sonstige Lok	M71.37	Sonstige Schleimbeutelzyste Knöchel/Fuss
M67.39	Transitorische Synovitis, nnbez Lokalisationen	M71.38	Sonstige Schleimbeutelzyste, sonstige Lok
M67.40	Ganglion, mehrere Lokalisationen	M71.39	Sonstige Schleimbeutelzyste, nnbez Lokalisationen
M67.41	Ganglion Schulterregion	M71.40	Bursitis calcarea, mehrere Lokalisationen
M67.42	Ganglion Oberarm	M71.42	Bursitis calcarea Oberarm

M71.43	Bursitis calcarea Unterarm	M72.63	Nekrotis Fasziiitis, Unterarm
M71.44	Bursitis calcarea Hand	M72.64	Nekrotis Fasziiitis, Hand
M71.45	Bursitis calcarea Beckenregion/Oberschenkel	M72.65	Nekrotis Fasziiitis, Beckenreg/OS
M71.46	Bursitis calcarea Unterschenkel	M72.66	Nekrotis Fasziiitis, Unterschenkel
M71.47	Bursitis calcarea Knöchel/Fuss	M72.67	Nekrotis Fasziiitis, Knöchel/Fuss
M71.48	Bursitis calcarea, sonstige Lokalisation	M72.68	Nekrotis Fasziiitis, Sonstige
M71.49	Bursitis calcarea, nnbez Lokalisationen	M72.69	Nekrotis Fasziiitis, Lok nnbez
M71.50	Sonstige Bursitis, aonkl, mehrere Lokalisationen	M72.80	Sonstige Fibromatosen, mehrere Lokalisationen
M71.52	Sonstige Bursitis, aonkl, Oberarm	M72.81	Sonstige Fibromatosen Schulterregion
M71.53	Sonstige Bursitis, aonkl, Unterarm	M72.82	Sonstige Fibromatosen Oberarm
M71.54	Sonstige Bursitis, aonkl, Hand	M72.83	Sonstige Fibromatosen Unterarm
M71.55	Sonstige Bursitis, aonkl, Beckenregion/Oberschenkel	M72.84	Sonstige Fibromatosen Hand
M71.56	Sonstige Bursitis, aonkl, Unterschenkel	M72.85	Sonstige Fibromatosen Beckenregion/OS
M71.57	Sonstige Bursitis, aonkl, Knöchel/Fuss	M72.86	Sonstige Fibromatosen Unterschenkel
M71.58	Sonstige Bursitis, aonkl, sonstige Lokalisation	M72.87	Sonstige Fibromatosen Knöchel/Fuss
M71.59	Sonstige Bursitis, aonkl, nnbez Lokalisationen	M72.88	Sonstige Fibromatosen, sonstige Lokalisation
M71.80	Sonstige nbez Bursopathien, mehrere Lokalisationen	M72.89	Sonstige Fibromatosen, nnbez Lokalisationen
M71.81	Sonstige nbez Bursopathien Schulterregion	M72.90	Fibromatose, nnbez, mehrere Lokalisationen
M71.82	Sonstige nbez Bursopathien Oberarm	M72.91	Fibromatose, nnbez, Schulterregion
M71.83	Sonstige nbez Bursopathien Unterarm	M72.92	Fibromatose, nnbez, Oberarm
M71.84	Sonstige nbez Bursopathien Hand	M72.93	Fibromatose, nnbez, Unterarm
M71.85	Sonstige nbez Bursopathien Becken/Oberschenkel	M72.94	Fibromatose, nnbez, Hand
M71.86	Sonstige nbez Bursopathien Unterschenkel	M72.95	Fibromatose, nnbez, Beckenregion/OS
M71.87	Sonstige nbez Bursopathien Knöchel/Fuss	M72.96	Fibromatose, nnbez, Unterschenkel
M71.88	Sonstige nbez Bursopathien, sonstige Lok	M72.97	Fibromatose, nnbez, Knöchel/Fuss
M71.89	Sonstige nbez Bursopathien, nnbez Lokalisationen	M72.98	Fibromatose, nnbez, sonstige Lokalisation
M71.90	Bursopathie, nnbez, mehrere Lokalisationen	M72.99	Fibromatose, nnbez, nnbez Lokalisationen
M71.91	Bursopathie, nnbez, Schulterregion	M75.0	Adhäsive Entzündung Schultergelenkkapsel
M71.92	Bursopathie, nnbez, Oberarm	M75.1	Läsionen Rotatorenmanschette
M71.93	Bursopathie, nnbez, Unterarm	M75.2	Tendinitis M biceps brachii
M71.94	Bursopathie, nnbez, Hand	M75.3	Tendinitis calcarea im Schulterbereich
M71.95	Bursopathie, nnbez, Beckenregion/Oberschenkel	M75.4	Impingement-Syndrom Schulter
M71.96	Bursopathie, nnbez, Unterschenkel	M75.5	Bursitis im Schulterbereich
M71.97	Bursopathie, nnbez, Knöchel/Fuss	M75.8	Sonstige Schulterläsionen
M71.98	Bursopathie, nnbez, sonstige Lokalisation	M75.9	Schulterläsion, nnbez
M71.99	Bursopathie, nnbez, nnbez Lokalisationen	M76.0	Tendinitis Glutäus-Sehne(n)
M72.0	Fibromatose Palmarfaszie [Dupuytren-Kontraktur]	M76.1	Tendinitis Iliopsoas-Sehne
M72.1	Fingerknöchelpolster [Knuckle pads]	M76.2	Knochensporn am Darmbeinkamm
M72.2	Fibromatose Plantarfaszie [Ledderhose-Kontraktur]	M76.3	Tractus-iliotibialis-Synd
M72.40	Pseudosarkomatöse Fibromatose, mehrere Lok	M76.4	Bursitis Bereich Lig collaterale tibiale [Stieda-Pellegrini]
M72.41	Pseudosarkomatöse Fibromatose Schulterregion	M76.5	Tendinitis Patellarsehne
M72.42	Pseudosarkomatöse Fibromatose Oberarm	M76.6	Tendinitis Achillessehne
M72.43	Pseudosarkomatöse Fibromatose Unterarm	M76.7	Tendinitis Peronäussehne(n)
M72.44	Pseudosarkomatöse Fibromatose Hand	M76.8	Sonst Enthesopathien unt Extrem m Ausnahme Fuss
M72.45	Pseudosarkomatöse Fibromatose Becken/OS	M76.9	Enthesopathie untere Extremität, nnbez
M72.46	Pseudosarkomatöse Fibromatose Unterschenkel	M77.0	Epicondylitis ulnaris humeri
M72.47	Pseudosarkomatöse Fibromatose Knöchel/Fuss	M77.1	Epicondylitis radialis humeri
M72.48	Pseudosarkomatöse Fibromatose, sonst Lok	M77.2	Periarthritis im Bereich Handgelenk
M72.49	Pseudosarkomatöse Fibromatose, nnbez Lok	M77.4	Metatarsalgie
M72.60	Nekrotis Fasziiitis, Mehr Lok	M77.5	Sonstige Enthesopathie Fuss
M72.61	Nekrotis Fasziiitis, Schulterreg	M77.8	Sonstige Enthesopathien, aonkl
M72.62	Nekrotis Fasziiitis, Oberarm	M77.9	Enthesopathie, nnbez

Hauptdiagnose I72-2

S72.3 Fraktur Femurschaft

ADRG I73**Nachbehandlung bei Erkrankungen des Bindegewebes**

Hauptdiagnose in Tabelle I73-1

DRG I73Z**Nachbehandlung bei Erkrankungen des Bindegewebes****Hauptdiagnose I73-1**

M96.6	Kn-Fx nach Einsetzen orthop Impl/GelProthese/KnPlatte	M96.81	Instabiler Thorax nach thoraxchirurgischem Eingriff
M96.80	Elektiv offen belassenes Sternum n thoraxchir Eingriff	M96.88	Sonst KH Muskel-Skelett-System nach med Massn

M96.9	KH Muskel-Skelett-Systems nach med Massn, nnbez	T84.9	Nbez Komplik durch orthopäd Endoproth/Implant/Transpl
T84.0	Mechan Komplikation durch eine Gelenkendoprothese	T87.0	Komplik d replantierte (Teile der) obere(n) Extremität
T84.1	Mechan Komplik d interne OSyVorricht an ExtrKnochen	T87.1	Komplik d replantierte (Teile der) untere(n) Extremität
T84.2	Mechan Komplik d interne OSyVorricht an so Knochen	T87.2	Komplikationen d sonst replantierten Körperteil
T84.3	Mechan Komplik d so Knochengeräte/-implant/-transplant	Z44.0	Versorgen m u Anpassen künstl Arm (komplett) (partiell)
T84.4	Mechan Komplik d so intern orthopäd Gerät/Impl/Transplant	Z44.1	Versorgen m u Anpassen künstl Bein (komplett) (partiell)
T84.5	Infektion/entzündl Rkt durch eine Gelenkendoprothese	Z46.7	Versorgen m u Anpassen orthopädisches Hilfsmittel
T84.6	Infektion/entzündl Rkt durch interne OSyVorricht [jede Lok]	Z47.8	Sonstige nbez orthopädische Nachbehandlung
T84.7	Infekt/entz Rkt durch so orthopäd Endoproth/Impl/Transplant	Z47.9	Orthopädische Nachbehandlung, nnbez
T84.8	So Komplik d orthopäd Endoproth/Implant/Transplantate		

ADRG I74**Verletzungen an Unterarm, Handgelenk, Hand oder Fuss oder unspezifische Arthropathien**

Hauptdiagnose in Tabelle I74-1

DRG I74A**Verletzungen an Unterarm, Handgelenk, Hand oder Fuss mit äusserst schweren oder schweren CC oder unspezifische Arthropathien**

PCCL > 2 oder Hauptdiagnose in Tabelle I74-2

DRG I74B**Verletzungen an Unterarm, Handgelenk, Hand oder Fuss ohne äusserst schwere oder schwere CC, ohne unspezifische Arthropathien, Alter < 10 Jahre**

Alter < 10 Jahre

DRG I74C**Verletzungen an Unterarm, Handgelenk, Hand oder Fuss ohne äusserst schwere oder schwere CC, ohne unspezifische Arthropathien, Alter > 9 Jahre****Diagnose I74-1**

M02.00	Arthritis nach intestinale Bypass, mehrere Lok	M02.98	Reaktive Arthritis, nnbez, sonstige Lokalisation
M02.01	Arthritis nach intestinale Bypass Schulterregion	M02.99	Reaktive Arthritis, nnbez, nnbez Lokalisationen
M02.02	Arthritis nach intestinale Bypass Oberarm	M12.80	Sonst nbez Arthropathien, aonkl, mehrere Lok
M02.03	Arthritis nach intestinale Bypass Unterarm	M12.81	Sonst nbez Arthropathien, aonkl, Schulterregion
M02.04	Arthritis nach intestinale Bypass Hand	M12.82	Sonst nbez Arthropathien, aonkl, Oberarm
M02.05	Arthritis nach intestinale Bypass Becken/Oberschenkel	M12.83	Sonst nbez Arthropathien, aonkl, Unterarm
M02.06	Arthritis nach intestinale Bypass Unterschenkel	M12.84	Sonst nbez Arthropathien, aonkl, Hand
M02.07	Arthritis nach intestinale Bypass Knöchel/Fuss	M12.85	Sonst nbez Arthropathien, aonkl, Becken/Oberschenkel
M02.08	Arthritis nach intestinale Bypass, sonst Lok	M12.86	Sonst nbez Arthropathien, aonkl, Unterschenkel
M02.09	Arthritis nach intestinale Bypass, nnbez Lok	M12.87	Sonst nbez Arthropathien, aonkl, Knöchel/Fuss
M02.20	Arthritis nach Impfung, mehrere Lokalisationen	M12.88	Sonst nbez Arthropathien, aonkl, sonst Lok
M02.21	Arthritis nach Impfung Schulterregion	M12.89	Sonst nbez Arthropathien, aonkl, nnbez Lok
M02.22	Arthritis nach Impfung Oberarm	M13.11	Monarthritis, aonkl, Schulterregion
M02.23	Arthritis nach Impfung Unterarm	M13.12	Monarthritis, aonkl, Oberarm
M02.24	Arthritis nach Impfung Hand	M13.13	Monarthritis, aonkl, Unterarm
M02.25	Arthritis nach Impfung Beckenregion/Oberschenkel	M13.14	Monarthritis, aonkl, Hand
M02.26	Arthritis nach Impfung Unterschenkel	M13.15	Monarthritis, aonkl, Beckenregion/Oberschenkel
M02.27	Arthritis nach Impfung Knöchel/Fuss	M13.16	Monarthritis, aonkl, Unterschenkel
M02.28	Arthritis nach Impfung, sonstige Lokalisation	M13.17	Monarthritis, aonkl, Knöchel/Fuss
M02.29	Arthritis nach Impfung, nnbez Lokalisationen	M13.18	Monarthritis, aonkl, sonstige Lokalisation
M02.80	Sonst reaktive Arthritiden, mehrere Lok	M13.19	Monarthritis, aonkl, nnbez Lokalisationen
M02.81	Sonst reaktive Arthritiden Schulterregion	M13.80	Sonst nbez Arthritis, mehrere Lokalisationen
M02.82	Sonst reaktive Arthritiden Oberarm	M13.81	Sonst nbez Arthritis Schulterregion
M02.83	Sonst reaktive Arthritiden Unterarm	M13.82	Sonst nbez Arthritis Oberarm
M02.84	Sonst reaktive Arthritiden Hand	M13.83	Sonst nbez Arthritis Unterarm
M02.85	Sonst reaktive Arthritiden Beckenregion/Oberschenkel	M13.84	Sonst nbez Arthritis Hand
M02.86	Sonst reaktive Arthritiden Unterschenkel	M13.85	Sonst nbez Arthritis Beckenreg/Oberschenkel
M02.87	Sonst reaktive Arthritiden Knöchel/Fuss	M13.86	Sonst nbez Arthritis Unterschenkel
M02.88	Sonst reaktive Arthritiden, sonstige Lok	M13.87	Sonst nbez Arthritis Knöchel/Fuss
M02.89	Sonst reaktive Arthritiden, nnbez Lokalisationen	M13.88	Sonst nbez Arthritis, sonst Lokalisationen
M02.90	Reaktive Arthritis, nnbez, mehrere Lok	M13.89	Sonst nbez Arthritis, nnbez Lokalisationen
M02.91	Reaktive Arthritis, nnbez, Schulterregion	M13.90	Arthritis, nnbez, mehrere Lokalisationen
M02.92	Reaktive Arthritis, nnbez, Oberarm	M13.91	Arthritis, nnbez, Schulterregion
M02.93	Reaktive Arthritis, nnbez, Unterarm	M13.92	Arthritis, nnbez, Oberarm
M02.94	Reaktive Arthritis, nnbez, Hand	M13.93	Arthritis, nnbez, Unterarm
M02.95	Reaktive Arthritis, nnbez, Beckenreg/Oberschenkel	M13.94	Arthritis, nnbez, Hand
M02.96	Reaktive Arthritis, nnbez, Unterschenkel	M13.95	Arthritis, nnbez, Beckenregion/Oberschenkel
M02.97	Reaktive Arthritis, nnbez, Knöchel/Fuss	M13.96	Arthritis, nnbez, Unterschenkel

M13.97	Arthritis, nnbez, Knöchel/Fuss	S62.51	Fraktur Daumen, proximale Phalanx
M13.98	Arthritis, nnbez, sonst Lokalisation	S62.52	Fraktur Daumen, distale Phalanx
M13.99	Arthritis, nnbez, nnbez Lokalisationen	S62.60	Fraktur eines sonstigen Fingers, Teil nnbez
M15.8	Sonstige Polyarthrose	S62.61	Fraktur eines sonst Fingers, proximale Phalanx
M24.13	Sonst Gelenknorpelschädigungen Unterarm	S62.62	Fraktur eines sonstigen Fingers, mittlere Phalanx
M24.14	Sonst Gelenknorpelschädigungen Hand	S62.63	Fraktur eines sonstigen Fingers, distale Phalanx
M24.33	Patho Lux/Sublux Gelenk, aonkl, Unterarm	S62.7	Multiple Frakturen Finger
M24.34	Patho Lux/Sublux Gelenk, aonkl, Hand	S62.8	Fraktur sonst u nnbez Teile Handgelenk u Hand
M24.39	Patho Lux/Sublux Gelenk, aonkl, nnbez Lok	S63.00	Luxation Handgelenk, Teil nnbez
M24.43	Habit Lux/Sublux Gelenk Unterarm	S63.01	Luxation Handgelenk, Radioulnar (-Gelenk)
M24.44	Habit Lux/Sublux Gelenk Hand	S63.02	Luxation Handgelenk, Radiokarpal (-Gelenk)
S52.00	Fx prox Ende Ulna, Teil nnbez	S63.03	Luxation Handgelenk, Mediokarpal (-Gelenk)
S52.01	Fx prox Ende Ulna, Olekranon	S63.04	Luxation Handgelenk, Karpometakarpal (-Gelenk)
S52.02	Fx prox Ende Ulna, Proc coronid ulnae	S63.08	Luxation Handgelenk, sonstige
S52.09	Fx prox Ende Ulna, sonst u mult Teile	S63.10	Luxation Finger, Teil nnbez
S52.10	Fraktur, proximales Ende Radius, Teil nnbez	S63.11	Luxation Finger, Metakarpophalangeal (-Gelenk)
S52.11	Fraktur, proximales Ende Radius, Kopf	S63.12	Luxation Finger, Interphalangeal (-Gelenk)
S52.12	Fraktur, proximales Ende Radius, Kollum	S63.2	Multiple Luxationen Finger
S52.19	Fraktur, proximales Ende Radius, sonst u multiple Teile	S63.3	Traumatische Ruptur, Bänder Handgelenk Handwurzel
S52.20	Fraktur, Ulnaschaft, Teil nnbez	S63.4	Traumat Ruptur, Bänder Finger MCP-/InterphalGelenk
S52.21	Fraktur, proximaler Ulnaschaft u Luxation Radiuskopf	S63.50	Verstauchung Zerrung Handgelenk, Teil nnbez
S52.30	Fraktur, Radiuschaft, Teil nnbez	S63.51	Verstauchung Zerrung Handgelenk, Karpal (-Gelenk)
S52.31	Fraktur, distaler Radiuschaft u Luxation Ulnakopf	S63.52	Verstauchung Zerr Handgel, Radiokarpal (-Band) (-Gelenk)
S52.4	Fraktur, Ulna-/Radiuschaft, kombiniert	S63.53	Verstauchung Zerr Handgel, Karpometakarpal (-Gelenk)
S52.50	Distale Fraktur, Radius, nnbez	S63.58	Verstauchung Zerrung Handgelenk, sonst Teile
S52.51	Distale Fraktur, Radius, Extensionsfraktur	S63.60	Verstauchung Zerrung ein/mehr Finger, Teil nnbez
S52.52	Distale Fraktur, Radius, Flexionsfraktur	S63.61	Verstauch Zerr ein/mehr Finger, Metakarpophal(-Gelenk)
S52.59	Distale Fraktur, Radius, sonst u multiple Teile	S63.62	Verstauch Zerr ein/mehr Finger, Interphalangeal (-Gelenk)
S52.6	Distale Fraktur, Ulna Radius, kombiniert	S63.68	Verstauchung Zerrung ein/mehr Finger, sonst Teile
S52.8	Fraktur sonstiger Teile, Unterarm	S63.7	Verstauchung Zerrung sonst u nnbez Teile Hand
S52.9	Fraktur, Unterarm, Teil nnbez	S66.0	Verletz lg BeugMusk SehN Daumen, i Höhe Handgel Hand
S53.2	Traumatische Ruptur, Lig collaterale radiale	S66.1	Verletz Beugemuskl/-sehN so Finger, i Höhe Handgel Hand
S53.3	Traumatische Ruptur, Lig collaterale ulnare	S66.2	Verletz Streckmusk/-sehN Daumen, i Höhe Handgel Hand
S53.40	Verstauchung Zerrung, Ellenbogen, Teil nnbez	S66.3	Verletz Streckmusk/-sehN so Finger, i Höhe Handgel Hand
S53.41	Verstauchung Zerrung, Ellenbogen, Lig collaterale radiale	S66.4	Verletz kz Muskel SehN Daumen, i Höhe Handgel Hand
S53.42	Verstauchung Zerrung, Ellenbogen, Lig collaterale ulnare	S66.5	Verletz kz Muskel SehN so Finger, i Höhe Handgel Hand
S53.43	Verstauchung Zerrung, Ellenbogen, Humeroradial (-Gelenk)	S66.6	Verletz mehr Beugemuskl/-sehN, i Höhe Handgelenk Hand
S53.44	Verstauchung Zerrung, Ellenbogen, Humeroulnar (-Gelenk)	S66.7	Verletz mehr Streckmusk/-sehN, i Höhe Handgelenk Hand
S53.48	Verstauchung Zerrung, Ellenbogen, sonstige Teile	S66.8	Verletzung so Muskeln Sehnen, i Höhe Handgelenk Hand
S56.0	Verletz Beugemuskl/-sehN, Daumen, in Höhe Unterarm	S66.9	Verletzung nnbez Muskel Sehne in Höhe Handgelenk Hand
S56.1	Verletz Beugemuskl/-sehN ein/mehr, so Finger, i Höhe UA	S92.1	Fraktur Talus
S56.2	Verletz sonst Beugemuskl/-sehN in Höhe Unterarm	S92.20	Fraktur, ein/mehr sonst Fusswurzelknochen, nnbez
S56.3	Verletz Streck-,Abduktormusk/-sehN, Daumen, in Höhe UA	S92.21	Fraktur, Os naviculare pedis
S56.4	Verletz Streckmusk/-sehN ein/mehr, so Finger, in Höhe UA	S92.22	Fraktur, Os cuboideum
S56.5	Verletz so Streckmusk/-sehN, in Höhe Unterarm	S92.23	Fraktur, Os cuneiforme (intermedium) (laterale) (mediale)
S56.7	Verletz mehrerer Muskeln Sehnen, in Höhe Unterarm	S92.28	Fraktur, sonstige Fusswurzelknochen
S56.8	Verletz sonst u nnbez Sehnen Muskeln, in Höhe Unterarm	S92.3	Fraktur Mittelfussknochen
S62.0	Fraktur, Os scaphoideum, Hand	S92.4	Fraktur Grosszehe
S62.10	Fraktur, Handwurzelknochen, nnbez	S92.5	Fraktur sonstige Zehe
S62.11	Fraktur, Os lunatum	S92.7	Multiple Frakturen Fuss
S62.12	Fraktur, Os triquetrum	S92.9	Fraktur Fuss, nnbez
S62.13	Fraktur, Os pisiforme	S93.10	Luxation ein/mehr Zehen, nnbez
S62.14	Fraktur, Os trapezium	S93.11	Luxation ein/mehr Zehen, Metatarsophal (-Gelenk)
S62.15	Fraktur, Os trapezoideum	S93.12	Luxation ein/mehr Zehen, Interphalangeal (-Gelenk)
S62.16	Fraktur, Os capitatum	S93.30	Luxation sonst u nnbez Teile Fuss, Teil nnbez
S62.17	Fraktur, Os hamatum	S93.31	Luxation so u nnbez Teil Fuss, Fusswurz(-Knoch), Gelenk nnbez
S62.19	Fraktur sonstiger oder mehrerer Handwurzelknochen	S93.32	Luxation sonst u nnbez Teile Fuss, Mediotarsal (-Gelenk)
S62.20	Fraktur 1. Mittelhandknochen, Teil nnbez	S93.33	Luxation sonst u nnbez Teile Fuss, Tarsometatarsal (-Gelenk)
S62.21	Fraktur 1. Mittelhandknochen, Basis	S93.34	Lux so u nnbez Teil Fuss, Metatarsal(-Knochen), Gelenk nnbez
S62.22	Fraktur 1. Mittelhandknochen, Schaft	S93.38	Luxation sonst u nnbez Teile Fuss, sonst
S62.23	Fraktur 1. Mittelhandknochen, Kollum	S93.5	Verstauchung Zerrung ein/mehr Zehen
S62.24	Fraktur 1. Mittelhandknochen, Kopf	S93.6	Verstauchung Zerrung sonst u nnbez Teile Fuss
S62.30	Fraktur sonst Mittelhandknochen: Teil nnbez	S96.0	Verletz lg Beugemuskl Zehen in Höhe Knöchel Fuss
S62.31	Fraktur eines sonstigen Mittelhandknochen: Basis	S96.1	Verletz lg Streckmuskeln Zehen in Höhe Knöchel Fuss
S62.32	Fraktur eines sonstigen Mittelhandknochen: Schaft	S96.2	Verletz kurze Muskeln Sehnen in Höhe Knöchel Fuss
S62.33	Fraktur eines sonstigen Mittelhandknochen: Kollum	S96.7	Verletz mehr Muskeln Sehnen in Höhe Knöchel Fuss
S62.34	Fraktur eines sonstigen Mittelhandknochen: Kopf	S96.8	Verletz sonst Muskeln Sehnen in Höhe Knöchel Fuss
S62.4	Multiple Frakturen Mittelhandknochen		
S62.50	Fraktur Daumen, Teil nnbez		

Hauptdiagnose I74-2

M02.00	Arthritis nach intestinalem Bypass, mehrere Lok	M12.80	Sonst nbez Arthropathien, aonkl, mehrere Lok
M02.01	Arthritis nach intestinalem Bypass Schulterregion	M12.81	Sonst nbez Arthropathien, aonkl, Schulterregion
M02.02	Arthritis nach intestinalem Bypass Oberarm	M12.82	Sonst nbez Arthropathien, aonkl, Oberarm
M02.03	Arthritis nach intestinalem Bypass Unterarm	M12.83	Sonst nbez Arthropathien, aonkl, Unterarm
M02.04	Arthritis nach intestinalem Bypass Hand	M12.84	Sonst nbez Arthropathien, aonkl, Hand
M02.05	Arthritis nach intestinalem Bypass Becken/Oberschenkel	M12.85	Sonst nbez Arthropathien, aonkl, Becken/Oberschenkel
M02.06	Arthritis nach intestinalem Bypass Unterschenkel	M12.86	Sonst nbez Arthropathien, aonkl, Unterschenkel
M02.07	Arthritis nach intestinalem Bypass Knöchel/Fuss	M12.87	Sonst nbez Arthropathien, aonkl, Knöchel/Fuss
M02.08	Arthritis nach intestinalem Bypass, sonst Lok	M12.88	Sonst nbez Arthropathien, aonkl, sonst Lok
M02.09	Arthritis nach intestinalem Bypass, nnbez Lok	M12.89	Sonst nbez Arthropathien, aonkl, nnbez Lok
M02.20	Arthritis nach Impfung, mehrere Lokalisationen	M13.11	Monarthritis, aonkl, Schulterregion
M02.21	Arthritis nach Impfung Schulterregion	M13.12	Monarthritis, aonkl, Oberarm
M02.22	Arthritis nach Impfung Oberarm	M13.13	Monarthritis, aonkl, Unterarm
M02.23	Arthritis nach Impfung Unterarm	M13.14	Monarthritis, aonkl, Hand
M02.24	Arthritis nach Impfung Hand	M13.15	Monarthritis, aonkl, Beckenregion/Oberschenkel
M02.25	Arthritis nach Impfung Beckenregion/Oberschenkel	M13.16	Monarthritis, aonkl, Unterschenkel
M02.26	Arthritis nach Impfung Unterschenkel	M13.17	Monarthritis, aonkl, Knöchel/Fuss
M02.27	Arthritis nach Impfung Knöchel/Fuss	M13.18	Monarthritis, aonkl, sonstige Lokalisation
M02.28	Arthritis nach Impfung, sonstige Lokalisation	M13.19	Monarthritis, aonkl, nnbez Lokalisationen
M02.29	Arthritis nach Impfung, nnbez Lokalisationen	M13.80	Sonst nbez Arthritis, mehrere Lokalisationen
M02.80	Sonst reaktive Arthritiden, mehrere Lok	M13.81	Sonst nbez Arthritis Schulterregion
M02.81	Sonst reaktive Arthritiden Schulterregion	M13.82	Sonst nbez Arthritis Oberarm
M02.82	Sonst reaktive Arthritiden Oberarm	M13.83	Sonst nbez Arthritis Unterarm
M02.83	Sonst reaktive Arthritiden Unterarm	M13.84	Sonst nbez Arthritis Hand
M02.84	Sonst reaktive Arthritiden Hand	M13.85	Sonst nbez Arthritis Beckenreg/Oberschenkel
M02.85	Sonst reaktive Arthritiden Beckenregion/Oberschenkel	M13.86	Sonst nbez Arthritis Unterschenkel
M02.86	Sonst reaktive Arthritiden Unterschenkel	M13.87	Sonst nbez Arthritis Knöchel/Fuss
M02.87	Sonst reaktive Arthritiden Knöchel/Fuss	M13.88	Sonst nbez Arthritis, sonst Lokalisationen
M02.88	Sonst reaktive Arthritiden, sonstige Lok	M13.89	Sonst nbez Arthritis, nnbez Lokalisationen
M02.89	Sonst reaktive Arthritiden, nnbez Lokalisationen	M13.90	Arthritis, nnbez, mehrere Lokalisationen
M02.90	Reaktive Arthritis, nnbez, mehrere Lok	M13.91	Arthritis, nnbez, Schulterregion
M02.91	Reaktive Arthritis, nnbez, Schulterregion	M13.92	Arthritis, nnbez, Oberarm
M02.92	Reaktive Arthritis, nnbez, Oberarm	M13.93	Arthritis, nnbez, Unterarm
M02.93	Reaktive Arthritis, nnbez, Unterarm	M13.94	Arthritis, nnbez, Hand
M02.94	Reaktive Arthritis, nnbez, Hand	M13.95	Arthritis, nnbez, Beckenregion/Oberschenkel
M02.95	Reaktive Arthritis, nnbez, Beckenreg/Oberschenkel	M13.96	Arthritis, nnbez, Unterschenkel
M02.96	Reaktive Arthritis, nnbez, Unterschenkel	M13.97	Arthritis, nnbez, Knöchel/Fuss
M02.97	Reaktive Arthritis, nnbez, Knöchel/Fuss	M13.98	Arthritis, nnbez, sonst Lokalisation
M02.98	Reaktive Arthritis, nnbez, sonstige Lokalisation	M13.99	Arthritis, nnbez, nnbez Lokalisationen
M02.99	Reaktive Arthritis, nnbez, nnbez Lokalisationen	M15.8	Sonstige Polyarthrose

ADRG I75**Schwere Verletzungen von Schulter, Arm, Ellenbogen, Knie, Bein und Sprunggelenk oder Entzündungen von Sehnen, Muskeln und Schleimbeuteln ohne äusserst schwere oder schwere CC**

Hauptdiagnose in Tabelle I75-1

DRG I75A**Schwere Verletzungen von Schulter, Arm, Ellenbogen, Knie, Bein und Sprunggelenk mit CC**

Hauptdiagnose in Tabelle I75-2 und PCCL > 1

DRG I75B**Schwere Verletzungen von Schulter, Arm, Ellenbogen, Knie, Bein und Sprunggelenk ohne CC oder Entzündungen von Sehnen, Muskeln und Schleimbeuteln ohne äusserst schwere oder schwere CC****Diagnose I75-1**

M24.20	KH Bänder, mehrere Lokalisationen	M24.29	KH Bänder, nnbez Lokalisationen
M24.21	KH Bänder Schulterregion	M35.4	Eosinophile Fasziitis
M24.22	KH Bänder Oberarm	M35.7	Hypermobilitäts-Syndrom
M24.23	KH Bänder Unterarm	M60.00	Infektiöse Myositis, mehrere Lokalisationen
M24.24	KH Bänder Hand	M60.01	Infektiöse Myositis Schulterregion
M24.25	KH Bänder Beckenregion u Oberschenkel	M60.02	Infektiöse Myositis Oberarm
M24.27	KH Bänder Knöchel/Fuss	M60.03	Infektiöse Myositis Unterarm
M24.28	KH Bänder, sonstige Lokalisation	M60.04	Infektiöse Myositis Hand

M60.05	Infektiöse Myositis Beckenregion/Oberschenkel	M61.45	Sonstige Kalzifikation von Muskeln Becken/OS
M60.06	Infektiöse Myositis Unterschenkel	M61.46	Sonstige Kalzifikation von Muskeln Unterschenkel
M60.07	Infektiöse Myositis Knöchel/Fuss	M61.47	Sonstige Kalzifikation von Muskeln Knöchel/Fuss
M60.08	Infektiöse Myositis, sonstige Lokalisation	M61.48	Sonstige Kalzifikation von Muskeln, sonst Lok
M60.09	Infektiöse Myositis, nnbez Lokalisationen	M61.49	Sonstige Kalzifikation von Muskeln, nnbez Lok
M60.10	Interstitielle Myositis, mehrere Lok	M61.50	Sonstige Ossifikation von Muskeln, mehrere Lok
M60.11	Interstitielle Myositis Schulterregion	M61.51	Sonstige Ossifikation von Muskeln Schulterregion
M60.12	Interstitielle Myositis Oberarm	M61.52	Sonstige Ossifikation von Muskeln Oberarm
M60.13	Interstitielle Myositis Unterarm	M61.53	Sonstige Ossifikation von Muskeln Unterarm
M60.14	Interstitielle Myositis Hand	M61.54	Sonstige Ossifikation von Muskeln Hand
M60.15	Interstitielle Myositis Beckenregion/Oberschenkel	M61.55	Sonstige Ossifikation von Muskeln Becken/OS
M60.16	Interstitielle Myositis Unterschenkel	M61.56	Sonstige Ossifikation von Muskeln Unterschenkel
M60.17	Interstitielle Myositis Knöchel/Fuss	M61.57	Sonstige Ossifikation von Muskeln Knöchel/Fuss
M60.18	Interstitielle Myositis, sonstige Lokalisation	M61.58	Sonstige Ossifikation von Muskeln, sonst Lok
M60.19	Interstitielle Myositis, nnbez Lokalisationen	M61.59	Sonstige Ossifikation von Muskeln, nnbez Lok
M60.20	FK-Granulom im Weichteilgewebe, aonkl, mehrere Lok	M61.90	Kalz-/Ossifikation Muskeln, nnbez, mehrere Lok
M60.21	FK-Granulom im Weichteilgewebe, aonkl, Schulterregion	M61.91	Kalz-/Ossifikation Muskeln, nnbez, Schulterregion
M60.22	FK-Granulom im Weichteilgewebe, aonkl, Oberarm	M61.92	Kalz-/Ossifikation Muskeln, nnbez, Oberarm
M60.23	FK-Granulom im Weichteilgewebe, aonkl, Unterarm	M61.93	Kalz-/Ossifikation Muskeln, nnbez, Unterarm
M60.24	FK-Granulom im Weichteilgewebe, aonkl, Hand	M61.94	Kalz-/Ossifikation Muskeln, nnbez, Hand
M60.25	FK-Granulom im Weichteilgewebe, aonkl, Becken/OS	M61.95	Kalz-/Ossifikation Muskeln, nnbez, Becken/OS
M60.26	FK-Granulom im Weichteilgewebe, aonkl, Unterschenkel	M61.96	Kalz-/Ossifikation Muskeln, nnbez, Unterschenkel
M60.27	FK-Granulom im Weichteilgewebe, aonkl, Knöchel/Fuss	M61.97	Kalz-/Ossifikation Muskeln, nnbez, Knöchel/Fuss
M60.28	FK-Granulom im Weichteilgewebe, aonkl, sonst Lok	M61.98	Kalz-/Ossifikation Muskeln, nnbez, sonst Lok
M60.29	FK-Granulom im Weichteilgewebe, aonkl, nnbez Lok	M61.99	Kalz-/Ossifikation Muskeln, nnbez, nnbez Lok
M61.00	Traumatische Myositis ossificans, mehrere Lok	M62.00	Muskeldiastase, mehrere Lokalisationen
M61.01	Traumatische Myositis ossificans Schulterregion	M62.01	Muskeldiastase Schulterregion
M61.02	Traumatische Myositis ossificans Oberarm	M62.02	Muskeldiastase Oberarm
M61.03	Traumatische Myositis ossificans Unterarm	M62.03	Muskeldiastase Unterarm
M61.04	Traumatische Myositis ossificans Hand	M62.04	Muskeldiastase Hand
M61.05	Traumatische Myositis ossificans Becken/OS	M62.05	Muskeldiastase Beckenregion/Oberschenkel
M61.06	Traumatische Myositis ossificans Unterschenkel	M62.06	Muskeldiastase Unterschenkel
M61.07	Traumatische Myositis ossificans Knöchel/Fuss	M62.07	Muskeldiastase Knöchel/Fuss
M61.08	Traumatische Myositis ossificans, sonst Lok	M62.08	Muskeldiastase, sonstige Lokalisation
M61.09	Traumatische Myositis ossificans, nnbez Lok	M62.09	Muskeldiastase, nnbez Lokalisationen
M61.10	Myositis ossificans progressiva, mehrere Lok	M62.10	Sonst Muskelriss (nichttraumatisch), mehrere Lok
M61.11	Myositis ossificans progressiva Schulterregion	M62.11	Sonst Muskelriss (nichttraumatisch) Schulterregion
M61.12	Myositis ossificans progressiva Oberarm	M62.12	Sonst Muskelriss (nichttraumatisch) Oberarm
M61.13	Myositis ossificans progressiva Unterarm	M62.13	Sonst Muskelriss (nichttraumatisch), Unterarm [Rad Ulna Handg]
M61.14	Myositis ossificans progressiva Hand	M62.14	Sonst Muskelriss (nichttraumatisch) Hand
M61.15	Myositis ossificans progressiva Becken/OS	M62.15	Sonst Muskelriss (nichttraumatisch) Becken/OS
M61.16	Myositis ossificans progressiva Unterschenkel	M62.16	Sonst Muskelriss (nichttraumatisch) Unterschenkel
M61.17	Myositis ossificans progressiva Knöchel/Fuss	M62.17	Sonst Muskelriss (nichttraumatisch) Knöchel/Fuss
M61.18	Myositis ossificans progressiva, sonst Lok	M62.18	Sonst Muskelriss (nichttraumatisch), sonst Lok
M61.19	Myositis ossificans progressiva, nnbez Lok	M62.19	Sonst Muskelriss (nichttraumatisch), nnbez Lok
M61.20	Kalz-/Ossifikation Muskel b Lähmung, mehrere Lok	M62.20	Ischäm Muskelinf (nichttraumat), mehr Lok
M61.21	Kalz-/Ossifikation Muskel b Lähmung, Schulterregion	M62.21	Ischäm Muskelinf (nichttraumat), Schulterreg
M61.22	Kalz-/Ossifikation Muskel b Lähmung, Oberarm	M62.22	Ischäm Muskelinf (nichttraumat), Oberarm
M61.23	Kalz-/Ossifikation Muskel b Lähmung, Unterarm	M62.23	Ischäm Muskelinf (nichttraumat), Unterarm
M61.24	Kalz-/Ossifikation Muskel b Lähmung, Hand	M62.24	Ischäm Muskelinf (nichttraumat), Hand
M61.25	Kalz-/Ossifikation Muskel b Lähmung, Becken/OS	M62.25	Ischäm Muskelinf (nichttraumat), Becken/OS
M61.26	Kalz-/Ossifikation Muskel b Lähmung, Unterschenkel	M62.26	Ischäm Muskelinf (nichttraumat), Unterschenkel
M61.27	Kalz-/Ossifikation Muskel b Lähmung, Knöchel/Fuss	M62.27	Ischäm Muskelinf (nichttraumat), Knöchel/Fuss
M61.28	Kalz-/Ossifikation Muskel b Lähmung, sonst Lok	M62.28	Ischäm Muskelinf (nichttraumat), sonst Lok
M61.29	Kalz-/Ossifikation Muskel b Lähmung, nnbez Lok	M62.29	Ischäm Muskelinf (nichttraumat), nnbez Lok
M61.30	Kalz-/Ossifikation Muskel b Verbrennung, mehrere Lok	M62.30	Immobilitätssyndrom (paraplegisch), mehrere Lok
M61.31	Kalz-/Ossifikation Muskel b Verbrennung, Schulterregion	M62.31	Immobilitätssyndrom (paraplegisch) Schulterregion
M61.32	Kalz-/Ossifikation Muskel b Verbrennung, Oberarm	M62.32	Immobilitätssyndrom (paraplegisch) Oberarm
M61.33	Kalz-/Ossifikation Muskel b Verbrennung, Unterarm	M62.33	Immobilitätssyndrom (paraplegisch) Unterarm
M61.34	Kalz-/Ossifikation Muskel b Verbrennung, Hand	M62.34	Immobilitätssyndrom (paraplegisch) Hand
M61.35	Kalz-/Ossifikation Muskel b Verbrennung, Beckenreg/OS	M62.35	Immobilitätssyndrom (paraplegisch) Becken/OS
M61.36	Kalz-/Ossifikation Muskel b Verbrennung, Unterschenkel	M62.36	Immobilitätssyndrom (paraplegisch) Unterschenkel
M61.37	Kalz-/Ossifikation Muskel b Verbrennung, Knöchel/Fuss	M62.37	Immobilitätssyndrom (paraplegisch) Knöchel/Fuss
M61.38	Kalz-/Ossifikation Muskel b Verbrennung, sonst Lok	M62.38	Immobilitätssyndrom (paraplegisch), sonst Lok
M61.39	Kalz-/Ossifikation Muskel b Verbrennung, nnbez Lok	M62.39	Immobilitätssyndrom (paraplegisch), nnbez Lok
M61.40	Sonstige Kalzifikation von Muskeln, mehrere Lok	M62.50	Muskelschwund u -atrophie, aonkl, mehrere Lok
M61.41	Sonstige Kalzifikation von Muskeln Schulterregion	M62.51	Muskelschwund u -atrophie, aonkl, Schulterregion
M61.42	Sonstige Kalzifikation von Muskeln Oberarm	M62.52	Muskelschwund u -atrophie, aonkl, Oberarm
M61.43	Sonstige Kalzifikation von Muskeln Unterarm	M62.53	Muskelschwund u -atrophie, aonkl, Unterarm
M61.44	Sonstige Kalzifikation von Muskeln Hand		

M62.54	Muskelschwund u -atrophie, aonkl, Hand	M65.83	Sonst Synovitis u Tenosynovitis Unterarm
M62.55	Muskelschwund u -atrophie, aonkl, Becken/OS	M65.84	Sonst Synovitis u Tenosynovitis Hand
M62.56	Muskelschwund u -atrophie, aonkl, Unterschenkel	M65.85	Sonst Synovitis u Tenosynovitis Becken/OS
M62.57	Muskelschwund u -atrophie, aonkl, Knöchel/Fuss	M65.86	Sonst Synovitis u Tenosynovitis Unterschenkel
M62.58	Muskelschwund u -atrophie, aonkl, sonst Lok	M65.87	Sonst Synovitis u Tenosynovitis Knöchel/Fuss
M62.59	Muskelschwund u -atrophie, aonkl, nnbez Lok	M65.88	Sonst Synovitis u Tenosynovitis, sonst Lok
M62.60	Muskelzerrung, mehrere Lokalisationen	M65.89	Sonst Synovitis u Tenosynovitis, nnbez Lok
M62.61	Muskelzerrung Schulterregion	M65.90	Synovitis u Tenosynovitis, nnbez, mehrere Lok
M62.62	Muskelzerrung Oberarm	M65.91	Synovitis u Tenosynovitis, nnbez, Schulterregion
M62.63	Muskelzerrung Unterarm	M65.92	Synovitis u Tenosynovitis, nnbez, Oberarm
M62.64	Muskelzerrung Hand	M65.93	Synovitis u Tenosynovitis, nnbez, Unterarm
M62.65	Muskelzerrung Beckenregion/Oberschenkel	M65.94	Synovitis u Tenosynovitis, nnbez, Hand
M62.66	Muskelzerrung Unterschenkel	M65.95	Synovitis u Tenosynovitis, nnbez, Becken/OS
M62.67	Muskelzerrung Knöchel/Fuss	M65.96	Synovitis u Tenosynovitis, nnbez, Unterschenkel
M62.68	Muskelzerrung, sonstige Lokalisation	M65.97	Synovitis u Tenosynovitis, nnbez, Knöchel/Fuss
M62.69	Muskelzerrung, nnbez Lokalisationen	M65.98	Synovitis u Tenosynovitis, nnbez, sonst Lok
M62.80	Sonst nbez Muskel-KH, mehrere Lokalisationen	M65.99	Synovitis u Tenosynovitis, nnbez, nnbez Lok
M62.81	Sonst nbez Muskel-KH Schulterregion	M66.0	Ruptur einer Poplitealzyste
M62.82	Sonst nbez Muskel-KH Oberarm	M66.10	Ruptur Synovialis, mehrere Lokalisationen
M62.83	Sonst nbez Muskel-KH Unterarm	M66.11	Ruptur Synovialis Schulterregion
M62.84	Sonst nbez Muskel-KH Hand	M66.12	Ruptur Synovialis Oberarm
M62.85	Sonst nbez Muskel-KH Beckenregion/Oberschenkel	M66.13	Ruptur Synovialis Unterarm
M62.86	Sonst nbez Muskel-KH Unterschenkel	M66.14	Ruptur Synovialis Hand
M62.87	Sonst nbez Muskel-KH Knöchel/Fuss	M66.15	Ruptur Synovialis Beckenregion/Oberschenkel
M62.88	Sonst nbez Muskel-KH, sonstige Lokalisation	M66.16	Ruptur Synovialis Unterschenkel
M62.89	Sonst nbez Muskel-KH, nnbez Lokalisationen	M66.17	Ruptur Synovialis Knöchel/Fuss
M62.90	Muskel-KH, nnbez, mehrere Lokalisationen	M66.18	Ruptur Synovialis, sonstige Lokalisation
M62.91	Muskel-KH, nnbez, Schulterregion	M66.19	Ruptur Synovialis, nnbez Lokalisationen
M62.92	Muskel-KH, nnbez, Oberarm	M66.20	Spontanruptur von Strecksehnen, mehrere Lok
M62.93	Muskel-KH, nnbez, Unterarm	M66.21	Spontanruptur von Strecksehnen Schulterregion
M62.94	Muskel-KH, nnbez, Hand	M66.22	Spontanruptur von Strecksehnen Oberarm
M62.95	Muskel-KH, nnbez, Beckenregion/Oberschenkel	M66.23	Spontanruptur von Strecksehnen Unterarm
M62.96	Muskel-KH, nnbez, Unterschenkel	M66.24	Spontanruptur von Strecksehnen Hand
M62.97	Muskel-KH, nnbez, Knöchel/Fuss	M66.25	Spontanruptur von Strecksehnen Becken/Oberschenkel
M62.98	Muskel-KH, nnbez, sonstige Lokalisation	M66.26	Spontanruptur von Strecksehnen Unterschenkel
M62.99	Muskel-KH, nnbez, nnbez Lokalisationen	M66.27	Spontanruptur von Strecksehnen Knöchel/Fuss
M65.00	Sehnenscheidenabszess, mehrere Lokalisationen	M66.28	Spontanruptur von Strecksehnen, sonst Lok
M65.01	Sehnenscheidenabszess Schulterregion	M66.29	Spontanruptur von Strecksehnen, nnbez Lok
M65.02	Sehnenscheidenabszess Oberarm	M66.30	Spontanruptur von Beugesehnen, mehrere Lok
M65.03	Sehnenscheidenabszess Unterarm	M66.31	Spontanruptur von Beugesehnen Schulterregion
M65.04	Sehnenscheidenabszess Hand	M66.32	Spontanruptur von Beugesehnen Oberarm
M65.05	Sehnenscheidenabszess Beckenregion/Oberschenkel	M66.33	Spontanruptur von Beugesehnen Unterarm
M65.06	Sehnenscheidenabszess Unterschenkel	M66.34	Spontanruptur von Beugesehnen Hand
M65.07	Sehnenscheidenabszess Knöchel/Fuss	M66.35	Spontanruptur von Beugesehnen Becken/Oberschenkel
M65.08	Sehnenscheidenabszess, sonstige Lokalisation	M66.36	Spontanruptur von Beugesehnen Unterschenkel
M65.09	Sehnenscheidenabszess, nnbez Lokalisationen	M66.37	Spontanruptur von Beugesehnen Knöchel/Fuss
M65.10	Sonst infektiöse (Teno-) Synovitis, mehrere Lok	M66.38	Spontanruptur von Beugesehnen, sonst Lok
M65.11	Sonst infektiöse (Teno-) Synovitis Schulterregion	M66.39	Spontanruptur von Beugesehnen, nnbez Lok
M65.12	Sonst infektiöse (Teno-) Synovitis Oberarm	M66.40	Spontanruptur sonstiger Sehnen, mehrere Lok
M65.13	Sonst infektiöse (Teno-) Synovitis Unterarm	M66.41	Spontanruptur sonstiger Sehnen Schulterregion
M65.14	Sonst infektiöse (Teno-) Synovitis Hand	M66.42	Spontanruptur sonstiger Sehnen Oberarm
M65.15	Sonst infektiöse (Teno-) Synovitis Becken/OS	M66.43	Spontanruptur sonstiger Sehnen Unterarm
M65.16	Sonst infektiöse (Teno-) Synovitis Unterschenkel	M66.44	Spontanruptur sonstiger Sehnen Hand
M65.17	Sonst infektiöse (Teno-) Synovitis Knöchel/Fuss	M66.45	Spontanruptur sonstiger Sehnen Becken/Oberschenkel
M65.18	Sonst infektiöse (Teno-) Synovitis, sonst Lok	M66.46	Spontanruptur sonstiger Sehnen Unterschenkel
M65.19	Sonst infektiöse (Teno-) Synovitis, nnbez Lok	M66.47	Spontanruptur sonstiger Sehnen Knöchel/Fuss
M65.20	Tendinitis calcarea, mehrere Lokalisationen	M66.48	Spontanruptur sonstiger Sehnen, sonstige Lok
M65.22	Tendinitis calcarea Oberarm	M66.49	Spontanruptur sonstiger Sehnen, nnbez Lok
M65.23	Tendinitis calcarea Unterarm	M66.50	Spontanruptur von nnbez Sehnen, mehrere Lok
M65.24	Tendinitis calcarea Hand	M66.51	Spontanruptur von nnbez Sehnen Schulterregion
M65.25	Tendinitis calcarea Beckenregion/Oberschenkel	M66.52	Spontanruptur von nnbez Sehnen Oberarm
M65.26	Tendinitis calcarea Unterschenkel	M66.53	Spontanruptur von nnbez Sehnen Unterarm
M65.27	Tendinitis calcarea Knöchel/Fuss	M66.54	Spontanruptur von nnbez Sehnen Hand
M65.28	Tendinitis calcarea, sonstige Lokalisation	M66.55	Spontanruptur von nnbez Sehnen Becken/Oberschenkel
M65.29	Tendinitis calcarea, nnbez Lokalisationen	M66.56	Spontanruptur von nnbez Sehnen Unterschenkel
M65.3	Schnellender Finger	M66.57	Spontanruptur von nnbez Sehnen Knöchel/Fuss
M65.4	Tendovaginitis stenosans [de Quervain]	M66.58	Spontanruptur von nnbez Sehnen, sonst Lok
M65.80	Sonst Synovitis u Tenosynovitis, mehr Lokalisat	M66.59	Spontanruptur von nnbez Sehnen, nnbez Lok
M65.81	Sonst Synovitis u Tenosynovitis Schulterregion	M67.0	Achillessehnenverkürzung (erworben)
M65.82	Sonst Synovitis u Tenosynovitis Oberarm	M67.10	Sonst Sehnen- (Scheiden-) Kontraktur, mehrere Lok

M67.11	Sonst Sehnen- (Scheiden-) Kontraktur Schulterregion	M71.01	Schleimbeutelabszess Schulterregion
M67.12	Sonst Sehnen- (Scheiden-) Kontraktur Oberarm	M71.02	Schleimbeutelabszess Oberarm
M67.13	Sonst Sehnen- (Scheiden-) Kontraktur Unterarm	M71.03	Schleimbeutelabszess Unterarm
M67.14	Sonst Sehnen- (Scheiden-) Kontraktur Hand	M71.04	Schleimbeutelabszess Hand
M67.15	Sonst Sehnen- (Scheiden-) Kontraktur Becken/OS	M71.05	Schleimbeutelabszess Beckenregion/Oberschenkel
M67.16	Sonst Sehnen- (Scheiden-) Kontraktur Unterschenkel	M71.06	Schleimbeutelabszess Unterschenkel
M67.17	Sonst Sehnen- (Scheiden-) Kontraktur Knöchel/Fuss	M71.07	Schleimbeutelabszess Knöchel/Fuss
M67.18	Sonst Sehnen- (Scheiden-) Kontraktur, sonst Lok	M71.08	Schleimbeutelabszess, sonstige Lokalisation
M67.19	Sonst Sehnen- (Scheiden-) Kontraktur, nnbez Lok	M71.09	Schleimbeutelabszess, nnbez Lokalisationen
M67.20	Hypertrophie Synovialis, aonkl, mehrere Lok	M71.10	Sonstige infektiöse Bursitis, mehrere Lok
M67.21	Hypertrophie Synovialis, aonkl, Schulterregion	M71.11	Sonstige infektiöse Bursitis Schulterregion
M67.22	Hypertrophie Synovialis, aonkl, Oberarm	M71.12	Sonstige infektiöse Bursitis Oberarm
M67.23	Hypertrophie Synovialis, aonkl, Unterarm	M71.13	Sonstige infektiöse Bursitis Unterarm
M67.24	Hypertrophie Synovialis, aonkl, Hand	M71.14	Sonstige infektiöse Bursitis Hand
M67.25	Hypertrophie Synovialis, aonkl, Becken/Oberschenkel	M71.15	Sonstige infektiöse Bursitis Beckenregion/OS
M67.26	Hypertrophie Synovialis, aonkl, Unterschenkel	M71.16	Sonstige infektiöse Bursitis Unterschenkel
M67.27	Hypertrophie Synovialis, aonkl, Knöchel/Fuss	M71.17	Sonstige infektiöse Bursitis Knöchel/Fuss
M67.28	Hypertrophie Synovialis, aonkl, sonst Lok	M71.18	Sonstige infektiöse Bursitis, sonstige Lok
M67.29	Hypertrophie Synovialis, aonkl, nnbez Lok	M71.19	Sonstige infektiöse Bursitis, nnbez Lok
M67.30	Transitorische Synovitis, mehrere Lok	M71.2	Synovialzyste im Bereich Kniekehle [Baker-Zyste]
M67.31	Transitorische Synovitis Schulterregion	M71.30	Sonstige Schleimbeutelzyste, mehrere Lokalisationen
M67.32	Transitorische Synovitis Oberarm	M71.31	Sonstige Schleimbeutelzyste Schulterregion
M67.33	Transitorische Synovitis Unterarm	M71.32	Sonstige Schleimbeutelzyste Oberarm
M67.34	Transitorische Synovitis Hand	M71.33	Sonstige Schleimbeutelzyste Unterarm
M67.35	Transitorische Synovitis Beckenregion/Oberschenkel	M71.34	Sonstige Schleimbeutelzyste Hand
M67.36	Transitorische Synovitis Unterschenkel	M71.35	Sonstige Schleimbeutelzyste Becken/Oberschenkel
M67.37	Transitorische Synovitis Knöchel/Fuss	M71.36	Sonstige Schleimbeutelzyste Unterschenkel
M67.38	Transitorische Synovitis, sonstige Lok	M71.37	Sonstige Schleimbeutelzyste Knöchel/Fuss
M67.39	Transitorische Synovitis, nnbez Lokalisationen	M71.38	Sonstige Schleimbeutelzyste, sonstige Lok
M67.40	Ganglion, mehrere Lokalisationen	M71.39	Sonstige Schleimbeutelzyste, nnbez Lokalisationen
M67.41	Ganglion Schulterregion	M71.40	Bursitis calcarea, mehrere Lokalisationen
M67.42	Ganglion Oberarm	M71.42	Bursitis calcarea Oberarm
M67.43	Ganglion Unterarm	M71.43	Bursitis calcarea Unterarm
M67.44	Ganglion Hand	M71.44	Bursitis calcarea Hand
M67.45	Ganglion Beckenregion/Oberschenkel	M71.45	Bursitis calcarea Beckenregion/Oberschenkel
M67.46	Ganglion Unterschenkel	M71.46	Bursitis calcarea Unterschenkel
M67.47	Ganglion Knöchel/Fuss	M71.47	Bursitis calcarea Knöchel/Fuss
M67.48	Ganglion, sonstige Lokalisation	M71.48	Bursitis calcarea, sonstige Lokalisation
M67.49	Ganglion, nnbez Lokalisationen	M71.49	Bursitis calcarea, nnbez Lokalisationen
M67.80	Sonst nbez KH Synovialis u Sehnen, mehrere Lok	M71.50	Sonstige Bursitis, aonkl, mehrere Lokalisationen
M67.81	Sonst nbez KH Synovialis u Sehnen Schulterregion	M71.52	Sonstige Bursitis, aonkl, Oberarm
M67.82	Sonst nbez KH Synovialis u Sehnen Oberarm	M71.53	Sonstige Bursitis, aonkl, Unterarm
M67.83	Sonst nbez KH Synovialis u Sehnen Unterarm	M71.54	Sonstige Bursitis, aonkl, Hand
M67.84	Sonst nbez KH Synovialis u Sehnen Hand	M71.55	Sonstige Bursitis, aonkl, Beckenregion/Oberschenkel
M67.85	Sonst nbez KH Synovialis u Sehnen Becken/OS	M71.56	Sonstige Bursitis, aonkl, Unterschenkel
M67.86	Sonst nbez KH Synovialis u Sehnen Unterschenkel	M71.57	Sonstige Bursitis, aonkl, Knöchel/Fuss
M67.87	Sonst nbez KH Synovialis u Sehnen Knöchel/Fuss	M71.58	Sonstige Bursitis, aonkl, sonstige Lokalisation
M67.88	Sonst nbez KH Synovialis u Sehnen, sonst Lok	M71.59	Sonstige Bursitis, aonkl, nnbez Lokalisationen
M67.89	Sonst nbez KH Synovialis u Sehnen, nnbez Lok	M71.80	Sonstige nbez Bursopathien, mehrere Lokalisationen
M67.90	KH Synovialis u Sehnen, nnbez, mehrere Lok	M71.81	Sonstige nbez Bursopathien Schulterregion
M67.91	KH Synovialis u Sehnen, nnbez, Schulterregion	M71.82	Sonstige nbez Bursopathien Oberarm
M67.92	KH Synovialis u Sehnen, nnbez, Oberarm	M71.83	Sonstige nbez Bursopathien Unterarm
M67.93	KH Synovialis u Sehnen, nnbez, Unterarm	M71.84	Sonstige nbez Bursopathien Hand
M67.94	KH Synovialis u Sehnen, nnbez, Hand	M71.85	Sonstige nbez Bursopathien Becken/Oberschenkel
M67.95	KH Synovialis u Sehnen, nnbez, Becken/OS	M71.86	Sonstige nbez Bursopathien Unterschenkel
M67.96	KH Synovialis u Sehnen, nnbez, Unterschenkel	M71.87	Sonstige nbez Bursopathien Knöchel/Fuss
M67.97	KH Synovialis u Sehnen, nnbez, Knöchel/Fuss	M71.88	Sonstige nbez Bursopathien, sonstige Lok
M67.98	KH Synovialis u Sehnen, nnbez, sonst Lok	M71.89	Sonstige nbez Bursopathien, nnbez Lokalisationen
M67.99	KH Synovialis u Sehnen, nnbez, nnbez Lok	M71.90	Bursopathie, nnbez, mehrere Lokalisationen
M70.0	Chron Tenosynovitis crepitans Hand u Handgelenk	M71.91	Bursopathie, nnbez, Schulterregion
M70.1	Bursitis im Bereich Hand	M71.92	Bursopathie, nnbez, Oberarm
M70.2	Bursitis olecrani	M71.93	Bursopathie, nnbez, Unterarm
M70.3	Sonstige Bursitis im Bereich Ellenbogen	M71.94	Bursopathie, nnbez, Hand
M70.4	Bursitis praepatellaris	M71.95	Bursopathie, nnbez, Beckenregion/Oberschenkel
M70.5	Sonstige Bursitis im Bereich Knie	M71.96	Bursopathie, nnbez, Unterschenkel
M70.6	Bursitis trochanterica	M71.97	Bursopathie, nnbez, Knöchel/Fuss
M70.7	Sonstige Bursitis im Bereich Hüfte	M71.98	Bursopathie, nnbez, sonstige Lokalisation
M70.8	Sonst KH Weichteilgew d Beanspruchung/Überbeanspr/Druck	M71.99	Bursopathie, nnbez, nnbez Lokalisationen
M70.9	Nnbez KH WTgew d Beanspruchung/Überbeanspr/Druck	M72.0	Fibromatose Palmarfaszie [Dupuytren-Kontraktur]
M71.00	Schleimbeutelabszess, mehrere Lokalisationen	M72.1	Fingerknöchelpolster [Knuckle pads]

M72.2	Fibromatose Plantarfaszie [Ledderhose-Kontraktur]	M75.1	Läsionen Rotatorenmanschette
M72.40	Pseudosarkomatöse Fibromatose, mehrere Lok	M75.2	Tendinitis M biceps brachii
M72.41	Pseudosarkomatöse Fibromatose Schulterregion	M75.3	Tendinitis calcarea im Schulterbereich
M72.42	Pseudosarkomatöse Fibromatose Oberarm	M75.4	Impingement-Syndrom Schulter
M72.43	Pseudosarkomatöse Fibromatose Unterarm	M75.5	Bursitis im Schulterbereich
M72.44	Pseudosarkomatöse Fibromatose Hand	M75.8	Sonstige Schulterläsionen
M72.45	Pseudosarkomatöse Fibromatose Becken/OS	M75.9	Schulterläsion, nnbez
M72.46	Pseudosarkomatöse Fibromatose Unterschenkel	M76.0	Tendinitis Glutäus-Sehne(n)
M72.47	Pseudosarkomatöse Fibromatose Knöchel/Fuss	M76.1	Tendinitis Iliopsoas-Sehne
M72.48	Pseudosarkomatöse Fibromatose, sonst Lok	M76.2	Knochensporn am Darmbeinkamm
M72.49	Pseudosarkomatöse Fibromatose, nnbez Lok	M76.3	Tractus-iliotibialis-Synd
M72.60	Nekrotis Faszitis, Mehr Lok	M76.4	Bursitis Bereich Lig collaterale tibiale [Stieda-Pellegrini]
M72.61	Nekrotis Faszitis, Schulterreg	M76.5	Tendinitis Patellarsehne
M72.62	Nekrotis Faszitis, Oberarm	M76.6	Tendinitis Achillessehne
M72.63	Nekrotis Faszitis, Unterarm	M76.7	Tendinitis Peronäussehne(n)
M72.64	Nekrotis Faszitis, Hand	M76.8	Sonst Enthesopathien unt Extremität, nnbez
M72.65	Nekrotis Faszitis, Beckenreg/OS	M76.9	Enthesopathie untere Extremität, nnbez
M72.66	Nekrotis Faszitis, Unterschenkel	M77.0	Epicondylitis ulnaris humeri
M72.67	Nekrotis Faszitis, Knöchel/Fuss	M77.1	Epicondylitis radialis humeri
M72.68	Nekrotis Faszitis, Sonstige	M77.2	Periarthritis im Bereich Handgelenk
M72.69	Nekrotis Faszitis, Lok nnbez	M77.4	Metatarsalgie
M72.80	Sonstige Fibromatosen, mehrere Lokalisationen	M77.5	Sonstige Enthesopathie Fuss
M72.81	Sonstige Fibromatosen Schulterregion	M77.8	Sonstige Enthesopathien, aonkl
M72.82	Sonstige Fibromatosen Oberarm	M77.9	Enthesopathie, nnbez
M72.83	Sonstige Fibromatosen Unterarm	S42.09	Fraktur Klavikula, multipel
M72.84	Sonstige Fibromatosen Hand	S42.20	Fraktur, proximales Ende Humerus, Teil nnbez
M72.85	Sonstige Fibromatosen Beckenregion/OS	S42.21	Fraktur, proximales Ende Humerus, Kopf
M72.86	Sonstige Fibromatosen Unterschenkel	S42.22	Fraktur, proximales Ende Humerus, Collum chirurgicum
M72.87	Sonstige Fibromatosen Knöchel/Fuss	S42.23	Fraktur, proximales Ende Humerus, Collum anatomicum
M72.88	Sonstige Fibromatosen, sonstige Lokalisation	S42.24	Fraktur, proximales Ende Humerus, Tuberculum majus
M72.89	Sonstige Fibromatosen, nnbez Lokalisationen	S42.29	Fraktur, proximales Ende Humerus, sonst u multiple Teile
M72.90	Fibromatose, nnbez, mehrere Lokalisationen	S42.3	Fraktur, Humerusschaft
M72.91	Fibromatose, nnbez, Schulterregion	S72.7	Multiple Frakturen Femur
M72.92	Fibromatose, nnbez, Oberarm	S82.11	Fraktur proximales Ende Tibia, m Fraktur Fibula (jeder Teil)
M72.93	Fibromatose, nnbez, Unterarm	S82.18	Fraktur proximales Ende Tibia, sonstige
M72.94	Fibromatose, nnbez, Hand	S82.21	Fraktur Tibiaschaft, m Fraktur der Fibula (jeder Teil)
M72.95	Fibromatose, nnbez, Beckenregion/OS	S82.28	Fraktur Tibiaschaft, sonstige
M72.96	Fibromatose, nnbez, Unterschenkel	S82.31	Distale Fraktur Tibia, m Fraktur Fibula (jeder Teil)
M72.97	Fibromatose, nnbez, Knöchel/Fuss	S82.82	Trimalleolarfraktur
M72.98	Fibromatose, nnbez, sonstige Lokalisation	S83.10	Luxation Kniegelenk, nnbez
M72.99	Fibromatose, nnbez, nnbez Lokalisationen	S83.18	Luxation Kniegelenk, sonstige
M75.0	Adhäsive Entzündung Schultergelenkkapsel		

Hauptdiagnose I75-2

S42.09	Fraktur Klavikula, multipel	S82.11	Fraktur proximales Ende Tibia, m Fraktur Fibula (jeder Teil)
S42.20	Fraktur, proximales Ende Humerus, Teil nnbez	S82.18	Fraktur proximales Ende Tibia, sonstige
S42.21	Fraktur, proximales Ende Humerus, Kopf	S82.21	Fraktur Tibiaschaft, m Fraktur der Fibula (jeder Teil)
S42.22	Fraktur, proximales Ende Humerus, Collum chirurgicum	S82.28	Fraktur Tibiaschaft, sonstige
S42.23	Fraktur, proximales Ende Humerus, Collum anatomicum	S82.31	Distale Fraktur Tibia, m Fraktur Fibula (jeder Teil)
S42.24	Fraktur, proximales Ende Humerus, Tuberculum majus	S82.82	Trimalleolarfraktur
S42.29	Fraktur, proximales Ende Humerus, sonst u multiple Teile	S83.10	Luxation Kniegelenk, nnbez
S42.3	Fraktur, Humerusschaft	S83.18	Luxation Kniegelenk, sonstige
S72.7	Multiple Frakturen Femur		

ADRG I76

Andere Erkrankungen des Bindegewebes oder septische Arthritis

Hauptdiagnose in Tabelle I76-1 oder Hauptdiagnose in Tabelle I76-2

DRG I76A

Andere Erkrankungen des Bindegewebes und äusserst schwere CC oder septische Arthritis und Alter < 16 Jahre oder komplexe Diagnose oder Alter < 10 Jahre

Hauptdiagnose in Tabelle I76-3 oder PCCL > 3 und Hauptdiagnose in Tabelle I76-1 oder Hauptdiagnose in Tabelle I76-4 und Alter < 16 Jahre oder Alter < 10 Jahre

DRG I76B

Andere Erkrankungen des Bindegewebes ohne komplexe Diagnose, Alter > 9 Jahre

Hauptdiagnose I76-1

D16.0	Gutart Neubild Skapula lange Knochen ob Extremität	M20.1	Hallux valgus (erworben)
D16.1	Gutart Neubildung kurze Knochen obere Extremität	M20.2	Hallux rigidus
D16.2	Gutart Neubildung lange Knochen untere Extremität	M20.3	Sonstige Deformität Grosszehe (erworben)
D16.3	Gutart Neubildung kurze Knochen untere Extremität	M20.4	Sonstige Hammerzehe(n) (erworben)
D16.41	Gutart Neubild Knochen Gelenkknorpel, kraniofazial	M20.5	Sonstige Deformitäten Zehe(n) (erworben)
D16.42	Gutart Neubild Knochen/Gelenkknorpel, maxillofazial	M20.6	Erworbene Deformität Zehe(n), nnbez
D16.6	Gutart Neubild Knochen u Gelenkknorpel, WS	M21.00	Valgusdeformität, aonkl, mehrere Lokalisationen
D16.8	Gutartige Neubildung knöchernes Becken	M21.01	Valgusdeformität, aonkl, Schulterregion
D16.9	Gutart Neubild Knochen/Gelenkknorpel, nnbez	M21.02	Valgusdeformität, aonkl, Oberarm
D21.0	So GNB Bgw/and Weichteilgew Kopf Gesicht Hals	M21.03	Valgusdeformität, aonkl, Unterarm
D21.1	So GNB Bgw/and Weichteilgew ob Extrem, Schulter	M21.04	Valgusdeformität, aonkl, Hand
D21.2	So GNB Bgw/and Weichteilgew unt Extrem, Hüfte	M21.05	Valgusdeformität, aonkl, Beckenregion/OS
D21.3	So GNB Bgw/and Weichteilgew Thorax	M21.06	Valgusdeformität, aonkl, Unterschenkel
D21.4	So GNB Bgw/and Weichteilgew Abdomen	M21.07	Valgusdeformität, aonkl, Knöchel/Fuss
D21.5	So GNB Bgw/and Weichteilgew Becken	M21.08	Valgusdeformität, aonkl, sonstige Lokalisation
D21.6	So GNB Bgw/and Weichteilgew Rumpf, nnbez	M21.09	Valgusdeformität, aonkl, nnbez Lokalisationen
D21.9	So GNB Bgw/and Weichteilgew, nnbez	M21.10	Varusdeformität, aonkl, mehrere Lokalisationen
M00.00	Arthrit/Polyarth d Staphylokokken, mehrere Lok	M21.11	Varusdeformität, aonkl, Schulterregion
M00.01	Arthrit/Polyarth d Staphylokokken Schulterreg	M21.12	Varusdeformität, aonkl, Oberarm
M00.02	Arthrit/Polyarth d Staphylokokken Oberarm	M21.13	Varusdeformität, aonkl, Unterarm
M00.03	Arthrit/Polyarth d Staphylokokken Unterarm	M21.14	Varusdeformität, aonkl, Hand
M00.04	Arthrit/Polyarth d Staphylokokken Hand	M21.15	Varusdeformität, aonkl, Beckenreg/Oberschenkel
M00.05	Arthrit/Polyarth d Staphylokokken Becken/Oberschenkel	M21.16	Varusdeformität, aonkl, Unterschenkel
M00.06	Arthrit/Polyarth d Staphylokokken Unterschenkel	M21.17	Varusdeformität, aonkl, Knöchel/Fuss
M00.07	Arthrit/Polyarth d Staphylokokken Knöchel/Fuss	M21.18	Varusdeformität, aonkl, sonstige Lokalisation
M00.08	Arthrit/Polyarth d Staphylokokken, sonst Lok	M21.19	Varusdeformität, aonkl, nnbez Lokalisationen
M00.09	Arthrit/Polyarth d Staphylokokken, nnbez Lok	M21.20	Flexionsdeformität, mehrere Lokalisationen
M00.10	Arthrit/Polyarth d Pneumokokken, mehrere Lok	M21.21	Flexionsdeformität Schulterregion
M00.11	Arthrit/Polyarth d Pneumokokken Schulterregion	M21.22	Flexionsdeformität Oberarm
M00.12	Arthrit/Polyarth d Pneumokokken Oberarm	M21.23	Flexionsdeformität Unterarm
M00.13	Arthrit/Polyarth d Pneumokokken Unterarm	M21.24	Flexionsdeformität Hand
M00.14	Arthrit/Polyarth d Pneumokokken Hand	M21.25	Flexionsdeformität Beckenregion/Oberschenkel
M00.15	Arthrit/Polyarth d Pneumokokken Becken/Oberschenkel	M21.26	Flexionsdeformität Unterschenkel
M00.16	Arthrit/Polyarth d Pneumokokken Unterschenkel	M21.27	Flexionsdeformität Knöchel/Fuss
M00.17	Arthrit/Polyarth d Pneumokokken Knöchel/Fuss	M21.28	Flexionsdeformität, sonstige Lokalisation
M00.18	Arthrit/Polyarth d Pneumokokken, sonst Lok	M21.29	Flexionsdeformität, nnbez Lokalisationen
M00.19	Arthrit/Polyarth d Pneumokokken, nnbez Lok	M21.30	Fallhand od Hängefuss (erworben), mehrere Lok
M00.20	Arthrit/Polyarth d sonst Streptokokken, mehrere Lok	M21.37	Hängefuss (erworben) Knöchel/Fuss
M00.21	Arthrit/Polyarth d sonst Streptokokken Schulterreg	M21.4	Plattfuss [Pes planus] (erworben)
M00.22	Arthrit/Polyarth d sonst Streptokokken Oberarm	M21.57	Erworbener Klauen-/Klumpfuss, Knöchel/Fuss
M00.23	Arthrit/Polyarth d sonst Streptokokken Unterarm	M21.60	Sonst erw Deformitäten Knöchel/Fuss, mehr Lok
M00.24	Arthrit/Polyarth d sonst Streptokokken Hand	M21.67	Sonst erw Deformitäten Knöchel/Fuss, Knöchel/Fuss
M00.25	Arthrit/Polyarth d sonst Streptok Becken/Oberschenkel	M21.70	Unterschiedl Extremlänge (erworb), mehrere Lok
M00.26	Arthrit/Polyarth d sonst Streptokokken Unterschenkel	M21.71	Unterschiedl Extremlänge (erworb) Schulterregion
M00.27	Arthrit/Polyarth d sonst Streptokokken Knöchel/Fuss	M21.72	Unterschiedl Extremlänge (erworb) Oberarm
M00.28	Arthrit/Polyarth d sonst Streptokokken, sonst Lok	M21.73	Unterschiedl Extremlänge (erworb) Unterarm
M00.29	Arthrit/Polyarth d sonst Streptokokken, nnbez Lok	M21.74	Unterschiedl Extremlänge (erworb) Hand
M00.80	Arthrit/Polyarth d sonst nbez bakt Erreg, mehrere Lok	M21.75	Unterschiedl Extremitätenlänge (erworben), BeckenReg u OS
M00.81	Arthrit/Polyarth d sonst nbez bakt Erreg Schulterregion	M21.76	Unterschiedl Extremlänge (erworb) Unterschenkel
M00.82	Arthrit/Polyarth d sonst nbez bakt Erreg Oberarm	M21.77	Unterschiedl Extremlänge (erworb) Knöchel/Fuss
M00.83	Arthrit/Polyarth d sonst nbez bakt Erreg Unterarm	M21.79	Unterschiedl Extremlänge (erworb), nnbez Lok
M00.84	Arthrit/Polyarth d sonst nbez bakt Erreger Hand	M21.80	Sonst nbez erworb Deformitäten Extremitäten, mehr Lok
M00.85	Arthrit/Polyarth d sonst nbez bakt Erreg Becken/Oberschenkel	M21.81	Sonst nbez erworb Deformitäten Schulterregion
M00.86	Arthrit/Polyarth d sonst nbez bakt Erreg Unterschenkel	M21.82	Sonst nbez erworbene Deformitäten Oberarm
M00.87	Arthrit/Polyarth d sonst nbez bakt Erreg Knöchel/Fuss	M21.83	Sonst nbez erworbene Deformitäten Unterarm
M00.88	Arthrit/Polyarth d sonst nbez bakt Erreg, so Lok	M21.84	Sonst nbez erworbene Deformitäten Hand
M00.89	Arthrit/Polyarth d sonst nbez bakt Erreg, nnbez Lok	M21.85	Sonst nbez erworbene Deformitäten Becken/OS
M00.90	Eitrige Arthritis, nnbez, mehrere Lok	M21.86	Sonst nbez erworbene Deformitäten Unterschenkel
M00.91	Eitrige Arthritis, nnbez, Schulterregion	M21.87	Sonst nbez erworbene Deformitäten Knöchel/Fuss
M00.92	Eitrige Arthritis, nnbez, Oberarm	M21.89	Sonst nbez erworbene Deformitäten Extremitäten, nnbez Lok
M00.93	Eitrige Arthritis, nnbez, Unterarm	M21.90	Erworbene Deformität Extremität, nnbez, mehr Lok
M00.94	Eitrige Arthritis, nnbez, Hand	M21.91	Erworbene Deformität Schulterregion
M00.95	Eitrige Arthritis, nnbez, Beckenregion/Oberschenkel	M21.92	Erworbene Deformität Oberarm, nnbez
M00.96	Eitrige Arthritis, nnbez, Unterschenkel	M21.93	Erworbene Deformität Unterarm, nnbez
M00.97	Eitrige Arthritis, nnbez, Knöchel/Fuss	M21.94	Erworbene Deformität Hand, nnbez
M00.98	Eitrige Arthritis, nnbez, sonstige Lokalisationen	M21.95	Erworbene Deformität Becken/Oberschenkel, nnbez
M00.99	Eitrige Arthritis, nnbez, nnbez Lokalisationen	M21.96	Erworbene Deformität Unterschenkel, nnbez
M20.0	Deformität eines od mehrerer Finger	M21.97	Erworbene Deformität Knöchel/Fuss, nnbez

M21.99	Erworbene Deformität Extremität, nnbez, nnbez Lok	M25.32	Sonst Instabilität ein Gelenk Oberarm
M23.40	Frei GelKörper im KnieGel, mehrere Lok	M25.33	Sonst Instabilität ein Gelenk Unterarm
M23.41	Frei GelKörper im KnieGel, Vord Kreuzb/VorHorn InMen	M25.34	Sonst Instabilität ein Gelenk Hand
M23.42	Frei GelKörper im KnieGel, Hint Kreuzb/HinHorn InMen	M25.35	Sonst Instabilität ein Gelenk Becken/Obschenkel
M23.43	Frei GelKörper im KnieGel, Innenband/so u nnbezTeil InMen	M25.37	Sonst Instabilität ein Gelenk Knöchel/Fuss
M23.44	Frei GelKörper im KnieGel, Aussenband/VordHorn AussMen	M25.38	Sonst Instabilität ein Gelenk, sonst Lok
M23.45	Frei GelKörper im KnieGel, HintHorn des AussMen	M25.39	Sonst Instabilität ein Gelenk, nnbez Lok
M23.46	Frei GelKörper im KnieGel, sonst u nnbez Teil AussMen	M25.40	Gelenkerguss, mehrere Lokalisationen
M23.47	Frei GelKörper im KnieGel, Kapselband	M25.41	Gelenkerguss Schulterregion
M23.49	Frei GelKörper im KnieGel, nnbez Band/Meniskus	M25.42	Gelenkerguss Oberarm
M24.00	Freier Gelenkkörper, mehrere Lokalisationen	M25.43	Gelenkerguss Unterarm
M24.01	Freier Gelenkkörper Schulterregion	M25.44	Gelenkerguss Hand
M24.02	Freier Gelenkkörper Oberarm	M25.45	Gelenkerguss Beckenregion/Oberschenkel
M24.03	Freier Gelenkkörper Unterarm	M25.46	Gelenkerguss Unterschenkel
M24.04	Freier Gelenkkörper Hand	M25.47	Gelenkerguss Knöchel/Fuss
M24.05	Freier Gelenkkörper Beckenregion/Oberschenkel	M25.48	Gelenkerguss, sonstige Lokalisation
M24.07	Freier Gelenkkörper Knöchel/Fuss	M25.49	Gelenkerguss, nnbez Lokalisationen
M24.08	Freier Gelenkkörper, sonstige Lokalisation	M25.70	Osteophyt, mehrere Lokalisationen
M24.09	Freier Gelenkkörper, nnbez Lokalisationen	M25.71	Osteophyt Schulterregion
M24.10	Sonst Gelenkknorpelschädigungen, mehrere Lok	M25.72	Osteophyt Oberarm
M24.15	Sonst Gelenkknorpelschädig Becken/Oberschenkel	M25.73	Osteophyt Unterarm
M24.18	Sonst Gelenkknorpelschädigungen, sonst Lok	M25.74	Osteophyt Hand
M24.19	Sonst Gelenkknorpelschädigungen, nnbez Lok	M25.75	Osteophyt Beckenregion/Oberschenkel
M24.30	Patho Lux/Sublux Gelenk, aonkl, mehrere Lok	M25.77	Osteophyt Knöchel/Fuss
M24.35	Patho Lux/Sublux Gelenk, aonkl, Becken/Obersch	M25.78	Osteophyt, sonstige Lokalisation
M24.38	Patho Lux/Sublux Gelenk, aonkl, sonst Lok	M25.79	Osteophyt, nnbez Lokalisationen
M24.40	Habit Lux/Sublux Gelenk, mehrere Lok	M25.98	Gelenk-KH, nnbez, sonstige Lokalisation
M24.45	Habit Lux/Sublux Gelenk Becken/Obschenkel	M46.30	Bandscheibeninf (pyogen), mehrere Lok WS
M24.48	Habit Lux/Sublux Gelenk, sonst Lok	M46.31	Bandscheibeninf (pyogen), Okzip-Atlant-Axlbereich
M24.49	Habituelle Luxation u Sublux Gelenk, nnbez Lok	M46.32	Bandscheibeninf (pyogen), Zervikalbereich
M24.50	Gelenkkontraktur, mehrere Lokalisationen	M46.33	Bandscheibeninf (pyogen), Zervikothorakalbereich
M24.51	Gelenkkontraktur Schulterregion	M46.34	Bandscheibeninf (pyogen), Thorakalbereich
M24.52	Gelenkkontraktur Oberarm	M46.35	Bandscheibeninf (pyogen), Thorakolumbalbereich
M24.53	Gelenkkontraktur Unterarm	M46.36	Bandscheibeninf (pyogen), Lumbalbereich
M24.54	Gelenkkontraktur Hand	M46.37	Bandscheibeninf (pyogen), Lumbosakralbereich
M24.55	Gelenkkontraktur Beckenregion/Oberschenkel	M46.38	Bandscheibeninf (pyogen), Sakral-/SakrokokzygBereich
M24.56	Gelenkkontraktur Unterschenkel	M46.39	Bandscheibeninfektion (pyogen), nnbez Lok
M24.57	Gelenkkontraktur Knöchel/Fuss	M77.3	Kalkaneussporn
M24.58	Gelenkkontraktur, sonstige Lokalisation	M79.46	Hypertroph Corpus adip [Hoffa-Kastert-Synd] Untschenkel
M24.59	Gelenkkontraktur, nnbez Lokalisationen	M79.50	Verbliebener Fremdkörper im WeichteilGew, mehr Lok
M24.7	Protusio acetabuli	M79.51	Verbliebener Fremdkörper im WTGew Schulterregion
M24.80	Sonst nbez Gelenkschädigungen, aonkl, mehr Lok	M79.52	Verbliebener Fremdkörper im WeichteilGew Oberarm
M24.81	Sonst nbez Gelenkschäd, aonkl, Schulterregion	M79.53	Verbliebener Fremdkörper im WeichteilGew Unterarm
M24.82	Sonst nbez Gelenkschädigungen, aonkl, Oberarm	M79.54	Verbliebener Fremdkörper im WeichteilGew Hand
M24.83	Sonst nbez Gelenkschädigungen, aonkl, Unterarm	M79.55	Verbliebener Fremdkörper im WeichteilGew Becken/OS
M24.84	Sonst nbez Gelenkschädigungen, aonkl, Hand	M79.56	Verbliebener Fremdkörper im Weichteilgewebe US
M24.85	Sonst nbez Gelenkschäd, aonkl, Becken/Oberschenkel	M79.57	Verblieb Fremdkörper im WeichteilGew Knöchel/Fuss
M24.87	Sonst nbez Gelenkschäd, aonkl, Knöchel/Fuss	M79.58	Verbliebener Fremdkörper im WeichteilGew, sonst Lok
M24.88	Sonst nbez Gelenkschädigungen, aonkl, sonst Lok	M79.59	Verbliebener Fremdkörper im WeichteilGew, nnbez Lok
M24.89	Sonst nbez Gelenkschädigungen, aonkl, nnbez Lok	M84.00	Frakturheilung in Fehlstellung, mehrere Lok
M24.90	Gelenkschädigung, nnbez, mehrere Lokalisationen	M84.01	Frakturheilung in Fehlstellung Schulterregion
M24.91	Gelenkschädigung, nnbez, Schulterregion	M84.02	Frakturheilung in Fehlstellung Oberarm
M24.92	Gelenkschädigung, nnbez, Oberarm	M84.03	Frakturheilung in Fehlstellung Unterarm
M24.93	Gelenkschädigung, nnbez, Unterarm	M84.04	Frakturheilung in Fehlstellung Hand
M24.94	Gelenkschädigung, nnbez, Hand	M84.05	Frakturheilung in Fehlstellung Becken/Oberschenkel
M24.95	Gelenkschädigung, nnbez, Becken/Oberschenkel	M84.06	Frakturheilung in Fehlstellung Unterschenkel
M24.97	Gelenkschädigung, nnbez, Knöchel/Fuss	M84.07	Frakturheilung in Fehlstellung Knöchel/Fuss
M24.98	Gelenkschädigung, nnbez, sonstige Lokalisation	M84.08	Frakturheilung in Fehlstellung, sonst Lok
M24.99	Gelenkschädigung, nnbez, nnbez Lokalisationen	M84.09	Frakturheilung in Fehlstellung, nnbez Lok
M25.20	Schlottergelenk, mehrere Lokalisationen	M84.10	Nichtvereinigung Frakturenden [Pseudarthr], mehrere Lok
M25.21	Schlottergelenk Schulterregion	M84.11	Nichtvereinigung Frakturenden [Pseudarthr] Schulterreg
M25.22	Schlottergelenk Oberarm	M84.12	Nichtvereinigung Frakturenden [Pseudarthr] Oberarm
M25.23	Schlottergelenk Unterarm	M84.13	Nichtvereinigung Frakturenden [Pseudarthr] Unterarm
M25.24	Schlottergelenk Hand	M84.14	Nichtvereinigung Frakturenden [Pseudarthr] Hand
M25.25	Schlottergelenk Beckenregion/Oberschenkel	M84.15	Nichtvereinigung Frakturenden [Pseudarthr] Becken/OS
M25.27	Schlottergelenk Knöchel/Fuss	M84.16	Nichtvereinigung Frakturenden [Pseudarthr] Unterschenkel
M25.28	Schlottergelenk, sonstige Lokalisation	M84.17	Nichtvereinigung Frakturenden [Pseudarthr] Knöchel/Fuss
M25.29	Schlottergelenk, nnbez Lokalisationen	M84.18	Nichtvereinigung Frakturenden [Pseudarthr], sonst Lok
M25.30	Sonst Instabilität ein Gelenk, mehrere Lok	M84.19	Nichtvereinigung Frakturenden [Pseudarthr], nnbez Lok
M25.31	Sonst Instabilität ein Gelenk Schulterregion	M84.20	Verzögerte Frakturheilung, mehrere Lok

M84.21	Verzögerte Frakturheilung Schulterregion	M89.20	So Stör Knochenentwicklung/-wachstum, mehrere Lok
M84.22	Verzögerte Frakturheilung Oberarm	M89.21	So Stör Knochenentwicklung/-wachstum, Schulterregion
M84.23	Verzögerte Frakturheilung Unterarm	M89.22	So Stör Knochenentwicklung/-wachstum Oberarm
M84.24	Verzögerte Frakturheilung Hand	M89.23	So Stör Knochenentwicklung/-wachstum Unterarm
M84.25	Verzögerte Frakturheilung Becken/OS	M89.24	So Stör Knochenentwicklung/-wachstum Hand
M84.26	Verzögerte Frakturheilung Unterschenkel	M89.25	So Stör Knochenentwicklung/-wachstum, Beckenreg/OS
M84.27	Verzögerte Frakturheilung Knöchel/Fuss	M89.26	So Stör Knochenentwicklung/-wachstum, Unterschenkel
M84.28	Verzögerte Frakturheilung, sonstige Lok	M89.27	So Stör Knochenentwicklung/-wachstum Knöchel/Fuss
M84.29	Verzögerte Frakturheilung, nnbez Lokalisationen	M89.28	So Stör Knochenentwicklung/-wachstum, so Lok
M84.80	Sonst Veränderung Knochenkontinuität, mehrere Lok	M89.29	So Stör Knochenentwicklung/-wachstum, nnbez Lok
M84.81	Sonst Veränderung Knochenkontinuität Schulterregion	M89.30	Hypertrophie Knochen, mehrere Lok
M84.82	Sonst Veränderung Knochenkontinuität Oberarm	M89.31	Hypertrophie Knochen Schulterregion
M84.83	Sonst Veränderung Knochenkontinuität Unterarm	M89.32	Hypertrophie Knochen Oberarm
M84.84	Sonst Veränderung Knochenkontinuität Hand	M89.33	Hypertrophie Knochen Unterarm
M84.85	Sonst Veränderung Knochenkontinuität Becken/OS	M89.34	Hypertrophie Knochen Hand
M84.86	Sonst Veränderung Knochenkontinuität Unterschenkel	M89.35	Hypertrophie Knochen Becken/OS
M84.87	Sonst Veränderung Knochenkontinuität Knöchel/Fuss	M89.36	Hypertrophie Knochen Unterschenkel
M84.88	Sonst Veränderung Knochenkontinuität, sonst Lok	M89.37	Hypertrophie Knochen Knöchel/Fuss
M84.89	Sonst Veränderung Knochenkontinuität, nnbez Lok	M89.38	Hypertrophie Knochen, sonstige Lokalisation
M84.90	Veränderung Knochenkontinuität, nnbez, mehrere Lok	M89.39	Hypertrophie Knochen, nnbez Lokalisationen
M84.91	Veränderung Knochenkontinuität, nnbez, Schulterregion	M89.50	Osteolyse, mehrere Lokalisationen
M84.92	Veränderung Knochenkontinuität, nnbez, Oberarm	M89.51	Osteolyse Schulterregion
M84.93	Veränderung Knochenkontinuität, nnbez, Unterarm	M89.52	Osteolyse Oberarm
M84.94	Veränderung Knochenkontinuität, nnbez, Hand	M89.53	Osteolyse Unterarm
M84.95	Veränderung Knochenkontinuität, nnbez, Becken/OS	M89.54	Osteolyse Hand
M84.96	Veränderung Knochenkontinuität, nnbez, Unterschenkel	M89.55	Osteolyse Beckenregion/Oberschenkel
M84.97	Veränderung Knochenkontinuität, nnbez, Knöchel/Fuss	M89.56	Osteolyse Unterschenkel
M84.98	Veränderung Knochenkontinuität, nnbez, sonst Lok	M89.57	Osteolyse Knöchel/Fuss
M84.99	Veränderung Knochenkontinuität, nnbez, nnbez Lok	M89.58	Osteolyse, sonstige Lokalisation
M85.10	Skelettfluorose, mehrere Lokalisationen	M89.59	Osteolyse, nnbez Lokalisationen
M85.11	Skelettfluorose Schulterregion	M89.60	Osteopathie nach Poliomyelitis, mehrere Lok
M85.12	Skelettfluorose Oberarm	M89.61	Osteopathie nach Poliomyelitis Schulterregion
M85.13	Skelettfluorose Unterarm	M89.62	Osteopathie nach Poliomyelitis Oberarm
M85.14	Skelettfluorose Hand	M89.63	Osteopathie nach Poliomyelitis Unterarm
M85.15	Skelettfluorose Beckenregion/Oberschenkel	M89.64	Osteopathie nach Poliomyelitis Hand
M85.16	Skelettfluorose Unterschenkel	M89.65	Osteopathie nach Poliomyelitis Becken/OS
M85.17	Skelettfluorose Knöchel/Fuss	M89.66	Osteopathie nach Poliomyelitis Unterschenkel
M85.18	Skelettfluorose, sonstige Lokalisation	M89.67	Osteopathie nach Poliomyelitis Knöchel/Fuss
M85.19	Skelettfluorose, nnbez Lokalisationen	M89.68	Osteopathie nach Poliomyelitis, sonst Lok
M85.2	Hyperostose Schädel	M89.69	Osteopathie nach Poliomyelitis, nnbez Lok
M85.80	So nbez Veränderung KnDichte/-Struktur, mehrere Lok	M89.80	Sonstige nbez Knochen-KH, mehrere Lokalisationen
M85.81	So nbez Veränderung KnDichte/-Struktur Schulterregion	M89.81	Sonstige nbez Knochen-KH Schulterregion
M85.82	So nbez Veränderung KnDichte/-Struktur Oberarm	M89.82	Sonstige nbez Knochen-KH Oberarm
M85.83	So nbez Veränderung KnDichte/-Struktur Unterarm	M89.83	Sonstige nbez Knochen-KH Unterarm
M85.84	So nbez Veränderung KnDichte/-Struktur Hand	M89.84	Sonstige nbez Knochen-KH Hand
M85.85	So nbez Veränderung KnDichte/-Struktur Beckenreg/OS	M89.85	Sonstige nbez Knochen-KH Beckenregion/Oberschenkel
M85.86	So nbez Veränderung KnDichte/-Struktur Unterschenkel	M89.86	Sonstige nbez Knochen-KH Unterschenkel
M85.87	So nbez Veränderung KnDichte/-Struktur Knöchel/Fuss	M89.87	Sonstige nbez Knochen-KH Knöchel/Fuss
M85.88	So nbez Veränderung KnDichte/-Struktur, so Lok	M89.88	Sonstige nbez Knochen-KH, sonstige Lokalisation
M85.89	So nbez Veränderung KnDichte/-Struktur, nnbez Lok	M89.89	Sonstige nbez Knochen-KH, nnbez Lokalisationen
M85.90	Veränderung KnDichte/-Struktur, nnbez, mehrere Lok	M89.90	Knochen-KH, nnbez, mehrere Lokalisationen
M85.91	Veränderung KnDichte/-Struktur, nnbez, Schulterregion	M89.91	Knochen-KH, nnbez, Schulterregion
M85.92	Veränderung KnDichte/-Struktur, nnbez, Oberarm	M89.92	Knochen-KH, nnbez, Oberarm
M85.93	Veränderung KnDichte/-Struktur, nnbez, Unterarm	M89.93	Knochen-KH, nnbez, Unterarm
M85.94	Veränderung KnDichte/-Struktur, nnbez, Hand	M89.94	Knochen-KH, nnbez, Hand
M85.95	Veränderung KnDichte/-Struktur, nnbez, Becken/OS	M89.95	Knochen-KH, nnbez, Beckenregion u Oberschenkel
M85.96	Veränderung KnDichte/-Struktur, nnbez, Unterschenkel	M89.96	Knochen-KH, nnbez, Unterschenkel
M85.97	Veränderung KnDichte/-Struktur, nnbez, Knöchel/Fuss	M89.97	Knochen-KH, nnbez, Knöchel u Fuss
M85.98	Veränderung KnDichte/-Struktur, nnbez, sonst Lok	M89.98	Knochen-KH, nnbez, sonstige Lokalisation
M85.99	Veränderung KnDichte/-Struktur, nnbez, nnbez Lok	M89.99	Knochen-KH, nnbez, nnbez Lokalisationen
M89.10	Stillstand Epiphysenwachstum, mehrere Lok	M94.1	Panochondritis [Rezidivierende Polychondritis]
M89.11	Stillstand Epiphysenwachstum Schulterregion	M94.30	Chondrolyse, mehrere Lokalisationen
M89.12	Stillstand Epiphysenwachstum Oberarm	M94.31	Chondrolyse Schulterregion
M89.13	Stillstand Epiphysenwachstum Unterarm	M94.32	Chondrolyse Oberarm
M89.14	Stillstand Epiphysenwachstum Hand	M94.33	Chondrolyse Unterarm
M89.15	Stillstand Epiphysenwachstum Becken/OS	M94.34	Chondrolyse Hand
M89.16	Stillstand Epiphysenwachstum Unterschenkel	M94.35	Chondrolyse Beckenregion/Oberschenkel
M89.17	Stillstand Epiphysenwachstum Knöchel/Fuss	M94.36	Chondrolyse Unterschenkel
M89.18	Stillstand Epiphysenwachstum, sonst Lok	M94.37	Chondrolyse Knöchel/Fuss
M89.19	Stillstand Epiphysenwachstum, nnbez Lok	M94.38	Chondrolyse, sonstige Lokalisation

M94.39	Chondrolyse, nnbez Lokalisationen	Q71.5	Longitudinaler Reduktionsdefekt Ulna
M94.80	Sonstige nbez Knorpel-KH, mehrere Lokalisationen	Q71.6	Spalthand
M94.81	Sonstige nbez Knorpel-KH Schulterregion	Q71.8	Sonstige Reduktionsdefekte ob Extremität(en)
M94.82	Sonstige nbez Knorpel-KH Oberarm	Q71.9	Reduktionsdefekt obere Extremität, nnbez
M94.83	Sonstige nbez Knorpel-KH Unterarm	Q72.0	Angeborenes vollständiges Fehlen unt Extremität(en)
M94.84	Sonstige nbez Knorpel-KH Hand	Q72.1	Angeb Fehlen Ober- u Unterschenkel b vorhandenem Fuss
M94.85	Sonstige nbez Knorpel-KH Beckenregion/Oberschenkel	Q72.2	Angeborenes Fehlen Unterschenkel u Fuss
M94.86	Sonstige nbez Knorpel-KH Unterschenkel	Q72.3	Angeborenes Fehlen Fuss od ein/mehr Zehen
M94.87	Sonstige nbez Knorpel-KH Knöchel/Fuss	Q72.4	Longitudinaler Reduktionsdefekt Femur
M94.88	Sonstige nbez Knorpel-KH, sonstige Lokalisation	Q72.5	Longitudinaler Reduktionsdefekt Tibia
M94.89	Sonstige nbez Knorpel-KH, nnbez Lokalisationen	Q72.6	Longitudinaler Reduktionsdefekt Fibula
M94.90	Knorpel-KH, nnbez, mehrere Lokalisationen	Q72.7	Spaltfuss
M94.91	Knorpel-KH, nnbez, Schulterregion	Q72.8	Sonstige Reduktionsdefekte untere Extremität(en)
M94.92	Knorpel-KH, nnbez, Oberarm	Q72.9	Reduktionsdefekt untere Extremität, nnbez
M94.93	Knorpel-KH, nnbez, Unterarm	Q73.0	Angeborenes Fehlen nnbez Extremität(en)
M94.94	Knorpel-KH, nnbez, Hand	Q73.1	Phokomelie nnbez Extremität(en)
M94.95	Knorpel-KH, nnbez, Beckenregion/Oberschenkel	Q73.8	Sonstige Reduktionsdefekte nnbez Extremität(en)
M94.96	Knorpel-KH, nnbez, Unterschenkel	Q74.0	Sonst angeb Fehlbild ober Extremität(en) u Schultergürtel
M94.97	Knorpel-KH, nnbez, Knöchel/Fuss	Q74.1	Angeborene Fehlbildung Knie
M94.98	Knorpel-KH, nnbez, sonstige Lokalisation	Q74.2	Sonst angeb Fehlbild unt Extremität(en) u Beckengürtel
M94.99	Knorpel-KH, nnbez, nnbez Lokalisationen	Q74.3	Arthrogryposis multiplex congenita
M95.2	Sonstige erworbene Deformität Kopf	Q74.8	Sonst nbez angeborene Fehlbildungen Extremität(en)
M95.3	Erworbene Deformität Hals	Q74.9	Nnbez angeborene Fehlbildung Extremität(en)
M95.4	Erworbene Deformität Brustkorb Rippen	Q75.0	Kraniosynostose
M95.5	Erworbene Deformität Beckens	Q75.1	Dysostosis craniofacialis
M95.8	Sonst nbez erworbt Deformitäten Muskel-Skelett-System	Q75.2	Hypertelorismus
M95.9	Erworbene Deformität Muskel-Skelett-System, nnbez	Q75.3	Makrozephalie
M96.0	Pseudarthrose nach Fusion od Arthrodese	Q75.4	Dysostosis mandibulofacialis
Q65.0	Angeborene Luxation Hüftgelenk, einseitig	Q75.5	Okulo-mandibulo-faziales Syndrom
Q65.1	Angeborene Luxation Hüftgelenk, beidseitig	Q75.8	So nbez angeb Fehlbild Schädel-/Gesichtsschädelknochen
Q65.2	Angeborene Luxation Hüftgelenk, nnbez	Q75.9	Angeb Fehlbild Schädel-/Gesichtsschädelknochen, nnbez
Q65.3	Angeborene Subluxation Hüftgelenk, einseitig	Q76.1	Klippel-Feil-Syndrom
Q65.4	Angeborene Subluxation Hüftgelenk, beidseitig	Q76.5	Halsrippe
Q65.5	Angeborene Subluxation Hüftgelenk, nnbez	Q76.8	Sonst angeborene Fehlbildung knöcherner Thorax
Q65.6	Instabiles Hüftgelenk (angeboren)	Q76.9	Angeborene Fehlbildung knöcherner Thorax, nnbez
Q65.8	Sonstige angeborene Deformitäten Hüfte	Q77.0	Achondrogenesie
Q65.9	Angeborene Deformität Hüfte, nnbez	Q77.1	Thanatophore Dysplasie
Q66.0	Pes equinovarus congenitus	Q77.2	Kurzripp-Polydaktylie-Syndrome
Q66.1	Pes calcaneovarus congenitus	Q77.3	Chondrodysplasia-punctata-Syndrome
Q66.2	Pes adductus (congenitus)	Q77.4	Achondroplasie
Q66.3	Sonstige angeborene Varusdeformitäten Füße	Q77.5	Diastrophische Dysplasie
Q66.4	Pes calcaneovalgus congenitus	Q77.6	Chondroektodermale Dysplasie
Q66.5	Pes planus congenitus	Q77.7	Dysplasia spondyloepiphysaria
Q66.6	Sonst angeborene Valgusdeformitäten Füße	Q77.8	So Osteochondrodysp m WachstStör Röhrenkn u WS
Q66.7	Pes cavus	Q77.9	Osteochondrodysp m WachstStör Röhrenkn u WS, nnbez
Q66.8	Sonstige angeborene Deformitäten Füße	Q78.0	Osteogenesis imperfecta
Q66.9	Angeborene Deformität Füße, nnbez	Q78.1	Polyostot fibrös Dysplas [Jaffé-Lichtenstein-Synd]
Q67.5	Angeborene Deformitäten Wirbelsäule	Q78.2	Marmorknochenkrankheit
Q67.8	Sonstige angeborene Deformitäten Thorax	Q78.3	Progrediente diaphysäre Dysplasie
Q68.0	Angeborene Deformitäten M sternocleidomastoideus	Q78.4	Enchondromatose
Q68.1	Angeborene Deformität Hand	Q78.5	Metaphysäre Dysplasie
Q68.3	Angeborene Verbiegung Femur	Q78.6	Angeborene multiple Exostosen
Q68.4	Angeborene Verbiegung Tibia u Fibula	Q78.8	Sonstige nbez Osteochondrodysplasien
Q68.5	Angeborene Verbiegung lange Beinknochen, nnbez	Q78.9	Osteochondrodysplasie, nnbez
Q68.8	Sonst nbez angeborene Muskel-Skelett-Deformitäten	Q79.6	Ehlers-Danlos-Syndrom
Q69.0	Akzessorische(r) Finger	Q79.8	Sonst angeb Fehlbildung Muskel-Skelett-System
Q69.1	Akzessorische(r) Daumen	Q79.9	Angeb Fehlbildung Muskel-Skelett-System, nnbez
Q69.2	Akzessorische Zehe(n)	R93.6	Abnorm Befund bildgeb Diagnostik Extremitäten
Q69.9	Polydaktylie, nnbez	R93.7	Abn Bef bildgeb Diagn so Abschn Muskel-Skelett-System
Q70.0	Miteinander verwachsene Finger	S03.1	Luxation knorpeliges Nasenseptum
Q70.1	Schwimnhautbildung an Fingern	S03.3	Luxation sonst u nnbez Teile Kopf
Q70.2	Miteinander verwachsene Zehen	S03.5	Verstauchung Zerrung Gelenke Bänder so u nnbez Teile Kopf
Q70.3	Schwimnhautbildung an Zehen	S09.1	Verletzung Muskeln u Sehnen Kopf
Q70.4	Polysyndaktylie	S13.5	Verstauchung u Zerrung, Schilddrüsenregion
Q70.9	Syndaktylie, nnbez	S22.8	Fraktur sonstiger Teile knöcherner Thorax
Q71.0	Angeborenes vollständiges Fehlen obere Extremität(en)	S22.9	Fraktur knöcherner Thorax, Teil nnbez
Q71.1	Angeb Fehlen Ober- u Unterarm b vorhandener Hand	S23.5	Verstauchung u Zerrung sonst u nnbez Teile Thorax
Q71.2	Angeborenes Fehlen Unterarm u Hand	S32.7	Mult Fx LWS u Becken
Q71.3	Angeborenes Fehlen Hand od ein/mehr Finger	S42.11	Fx Skapula, Korpus
Q71.4	Longitudinaler Reduktionsdefekt Radius	S42.19	Fx Skapula, mult

T02.10	Fx m Beteilig Thor LumbosGeg od Thor Becken, geschl od onA	T09.5	Verletzung nnbez Muskeln Sehnen Rumpf
T02.11	Fx m Beteilig Thor LumbosGeg od Thor Becken, offen	T11.2	Lux Verstauch Zerr nnbez Gelenk u Band ob Extr, Höhe nnbez
T02.80	Fx m Bet sonst Kombinat Körperreg, geschl od onA	T13.2	Lux Verstauch Zerr nnbez Gelenk u Band unt Extr, Höhe nnbez
T02.81	Frakturen m Bet so Kombinat Körperregionen, offen	T14.20	Fraktur an nnbez Körperregion, geschlossen od onA
T02.90	Multiple Frakturen, nnbez, geschlossen od onA	T14.21	Fraktur an nnbez Körperregion, offen
T02.91	Multiple Frakturen, nnbez, offen	T14.3	Luxation Verstauchung Zerrung an nnbez Körperregion
T03.0	Luxation Verstauchung Zerrung m Bet Kopf u Hals	T14.6	Verletzung Muskeln u Sehnen an nnbez Körperregion
T03.1	Lux Verstauch Zerr m Bet Thor Lumbos od Thor Becken	T79.6	Traumatische Muskelischämie
T03.2	Lux Verstauch Zerr m Bet mehr Reg obere Extremität	T87.3	Neurom Amputationsstumpf
T03.3	Lux Verstauch Zerr m Bet mehr Reg untere Extremität	T87.4	Infektion Amputationsstumpf
T03.4	Lux Verstauch Zerr m Bet mehr Reg obere/untere Extr	T87.5	Nekrose Amputationsstumpf
T03.8	Lux Verstauch Zerr m Bet so Komb von Körperregionen	T87.6	Sonst u nnbez Komplik am Amputationsstumpf
T03.9	Multiple Luxationen Verstauchungen Zerrungen nnbez	Z52.2	Knochenspender
T06.4	Verletzung Muskeln Sehnen m Bet mehr Körperregionen	Z94.6	Zustand nach Knochen transplantation

Hauptdiagnose I76-2

A54.4	Gonokokkeninfektion des Muskel-Skelett-Systems	A66.6	Knochen- und Gelenkveränderungen bei Frambösie
-------	--	-------	--

Hauptdiagnose I76-3

M24.50	Gelenkkontraktur, mehrere Lokalisationen	Q65.0	Angeborene Luxation Hüftgelenk, einseitig
M46.30	Bandscheibeninf (pyogen), mehrere Lok WS	Q65.1	Angeborene Luxation Hüftgelenk, beidseitig
M46.31	Bandscheibeninf (pyogen), Okzip-Atlant-Axialbereich	Q65.2	Angeborene Luxation Hüftgelenk, nnbez
M46.32	Bandscheibeninf (pyogen), Zervikalbereich	Q74.0	Sonst angeb Fehlbild ober Extremität(en) u Schultergürtel
M46.33	Bandscheibeninf (pyogen), Zervikothorakalbereich	Q74.1	Angeborene Fehlbildung Knie
M46.34	Bandscheibeninf (pyogen), Thorakalbereich	Q74.2	Sonst angeb Fehlbild unt Extremität(en) u Beckengürtel
M46.35	Bandscheibeninf (pyogen), Thorakolumbalbereich	Q74.3	Arthrogryposis multiplex congenita
M46.36	Bandscheibeninf (pyogen), Lumbalbereich	S32.7	Mult Fx LWS u Becken
M46.37	Bandscheibeninf (pyogen), Lumbosakralbereich	T02.10	Fx m Beteilig Thor LumbosGeg od Thor Becken, geschl od onA
M46.38	Bandscheibeninf (pyogen), Sakral-/SakrokokzygBereich	T02.80	Fx m Bet sonst Kombinat Körperreg, geschl od onA
M89.50	Osteolyse, mehrere Lokalisationen	T87.4	Infektion Amputationsstumpf
M89.58	Osteolyse, sonstige Lokalisation	T87.5	Nekrose Amputationsstumpf
M94.1	Panchondritis [Rezidivierende Polychondritis]	T87.6	Sonst u nnbez Komplik am Amputationsstumpf

Hauptdiagnose I76-4

M00.00	Arthrit/Polyarth d Staphylokokken, mehrere Lok	M00.25	Arthrit/Polyarth d sonst Streptok Becken/Oberschenkel
M00.01	Arthrit/Polyarth d Staphylokokken Schulterreg	M00.26	Arthrit/Polyarth d sonst Streptokokken Unterschenkel
M00.02	Arthrit/Polyarth d Staphylokokken Oberarm	M00.27	Arthrit/Polyarth d sonst Streptokokken Knöchel/Fuss
M00.03	Arthrit/Polyarth d Staphylokokken Unterarm	M00.28	Arthrit/Polyarth d sonst Streptokokken, sonst Lok
M00.04	Arthrit/Polyarth d Staphylokokken Hand	M00.29	Arthrit/Polyarth d sonst Streptokokken, nnbez Lok
M00.05	Arthrit/Polyarth d Staphylokokken Becken/Oberschenkel	M00.80	Arthrit/Polyarth d sonst nbez bakt Erreg, mehrere Lok
M00.06	Arthrit/Polyarth d Staphylokokken Unterschenkel	M00.81	Arthrit/Polyarth d sonst nbez bakt Erreg Schulterregion
M00.07	Arthrit/Polyarth d Staphylokokken Knöchel/Fuss	M00.82	Arthrit/Polyarth d sonst nbez bakt Erreg Oberarm
M00.08	Arthrit/Polyarth d Staphylokokken, sonst Lok	M00.83	Arthrit/Polyarth d sonst nbez bakt Erreg Unterarm
M00.09	Arthrit/Polyarth d Staphylokokken, nnbez Lok	M00.84	Arthrit/Polyarth d sonst nbez bakt Erreger Hand
M00.10	Arthrit/Polyarth d Pneumokokken, mehrere Lok	M00.85	Arthrit/Polyarth d sonst nbez bakt Erreg Becken/Oberschenkel
M00.11	Arthrit/Polyarth d Pneumokokken Schulterregion	M00.86	Arthrit/Polyarth d sonst nbez bakt Erreg Unterschenkel
M00.12	Arthrit/Polyarth d Pneumokokken Oberarm	M00.87	Arthrit/Polyarth d sonst nbez bakt Erreg Knöchel/Fuss
M00.13	Arthrit/Polyarth d Pneumokokken Unterarm	M00.88	Arthrit/Polyarth d sonst nbez bakt Erreg, so Lok
M00.14	Arthrit/Polyarth d Pneumokokken Hand	M00.89	Arthrit/Polyarth d sonst nbez bakt Erreg, nnbez Lok
M00.15	Arthrit/Polyarth d Pneumokokken Becken/Oberschenkel	M00.90	Eitrige Arthritis, nnbez, mehrere Lok
M00.16	Arthrit/Polyarth d Pneumokokken Unterschenkel	M00.91	Eitrige Arthritis, nnbez, Schulterregion
M00.17	Arthrit/Polyarth d Pneumokokken Knöchel/Fuss	M00.92	Eitrige Arthritis, nnbez, Oberarm
M00.18	Arthrit/Polyarth d Pneumokokken, sonst Lok	M00.93	Eitrige Arthritis, nnbez, Unterarm
M00.19	Arthrit/Polyarth d Pneumokokken, nnbez Lok	M00.94	Eitrige Arthritis, nnbez, Hand
M00.20	Arthrit/Polyarth d sonst Streptokokken, mehrere Lok	M00.95	Eitrige Arthritis, nnbez, Beckenregion/Oberschenkel
M00.21	Arthrit/Polyarth d sonst Streptokokken Schulterreg	M00.96	Eitrige Arthritis, nnbez, Unterschenkel
M00.22	Arthrit/Polyarth d sonst Streptokokken Oberarm	M00.97	Eitrige Arthritis, nnbez, Knöchel/Fuss
M00.23	Arthrit/Polyarth d sonst Streptokokken Unterarm	M00.98	Eitrige Arthritis, nnbez, sonstige Lokalisationen
M00.24	Arthrit/Polyarth d sonst Streptokokken Hand	M00.99	Eitrige Arthritis, nnbez, nnbez Lokalisationen

ADRG I77**Mässig schwere Verletzungen von Schulter, Arm, Ellenbogen, Knie, Bein und Sprunggelenk**

Hauptdiagnose in Tabelle I77-1

DRG I77Z**Mässig schwere Verletzungen von Schulter, Arm, Ellenbogen, Knie, Bein und Sprunggelenk****Hauptdiagnose I77-1**

M22.0	Habituelle Luxation Patella	M23.84	So Binnenschäd Kniegel, Aussenband/VordHorn AussMen
M22.1	Habituelle Subluxation Patella	M23.85	So Binnenschäd Kniegel, HintHorn Aussenmen
M22.2	KH im Patellofemoralebereich	M23.86	So Binnenschäd Kniegel, so u nnbezTeil Aussenmen
M22.3	Sonstige Schädigungen Patella	M23.87	So Binnenschäd Kniegel, Kapselband
M22.4	Chondromalacia patellae	M23.89	So Binnenschäd Kniegel, nnbez Band/Meniskus
M22.8	Sonstige KH Patella	M23.90	Binnenschädigung Kniegelenk, nnbez, mehrere Lok
M22.9	KH Patella, nnbez	M23.91	Binnenschäd Kniegel nnbez, Vo Kreuzb/VordHorn InMen
M23.00	Meniskusganglion, mehrere Lokalisationen	M23.92	Binnenschäd Kniegel nnbez, Hi Kreuzb/HintHorn InMen
M23.01	Meniskusganglion, Vorderhorn Innenmeniskus	M23.93	Binnenschäd Kniegel nnbez, Inbd/so u nnbezTeil InMen
M23.02	Meniskusganglion, Hinterhorn Innenmeniskus	M23.94	Binnenschäd Kniegel nnbez, Aussenband/VordHorn AussMen
M23.03	Meniskusggl, so u nnbez Teil Innenmeniskus	M23.95	Binnenschäd Kniegel, nnbez, HintHorn AussMen
M23.04	Meniskusganglion, Vorderhorn Aussenmeniskus	M23.96	Binnenschäd Kniegel, nnbez, so u nnbezTeil AussMen
M23.05	Meniskusganglion, Hinterhorn Aussenmeniskus	M23.97	Binnenschäd Kniegel, nnbez, Kapselband
M23.06	Meniskusggl, so u nnbez Teil Aussenmeniskus	M23.99	Binnenschäd Kniegel, nnbez, nnbez Band/Meniskus
M23.09	Meniskusganglion, nnbez Meniskus	M24.11	Sonst Gelenkknorpelschädigungen Schulterregion
M23.10	Scheibenmeniskus (angeboren), mehrere Lok	M24.12	Sonst Gelenkknorpelschädigungen Oberarm
M23.11	Scheibenmeniskus (angeb), VordHorn Innenmen	M24.17	Sonst Gelenkknorpelschädigungen Knöchel/Fuss
M23.12	Scheibenmeniskus (angeb), HintHorn Innenmen	M24.31	Patho Lux/Sublux Gelenk, aonkl, Schulterregion
M23.13	Scheibenmeniskus (angeb), so u nnbez Teil Innenmen	M24.32	Patho Lux/Sublux Gelenk, aonkl, Oberarm
M23.14	Scheibenmeniskus (angeb), VordHorn Aussenmen	M24.36	Patho Lux/Sublux Gelenk, aonkl, Unterschenkel
M23.15	Scheibenmeniskus (angeb), HintHorn Aussenmen	M24.37	Patho Lux/Sublux Gelenk, aonkl, Knöchel/Fuss
M23.16	Scheibenmeniskus (angeb), so u nnbez Teil Aussenmen	M24.41	Habit Lux/Sublux Gelenk Schulterregion
M23.19	Scheibenmeniskus (angeb), nnbez Meniskus	M24.42	Habit Lux/Sublux Gelenk Oberarm
M23.20	MenSchäd d alt Riss od alte Verletz, mehrere Lok	M24.46	Habit Lux/Sublux Gelenk Unterschenkel
M23.21	MenSchäd d alt Riss od alte Verletz, VordHorn InMen	M24.47	Habit Lux/Sublux Gelenk Knöchel/Fuss
M23.22	MenSchäd d alt Riss od alte Verletz, HintHorn InMen	M25.26	Schlottergelenk Unterschenkel
M23.23	MenSchäd d alt Riss od alte Verletz, so u nnbez Teil InMen	M25.36	Sonst Instabilität ein Gelenk Unterschenkel
M23.24	MenSchäd d alt Riss od alte Verletz, VordHorn AussMen	M25.76	Osteophyt Unterschenkel
M23.25	MenSchäd d alt Riss od alte Verletz, HintHorn AussMen	Q68.2	Angeborene Deformität Knie
M23.26	MenSchäd d alt Riss od alte Verletz, so u nnbez Teil AussMen	S42.01	Fraktur der Klavikula: Mediales Drittel
M23.29	MenSchäd d alt Riss od alte Verletz, nnbez Meniskus	S42.02	Fraktur der Klavikula: Mittleres Drittel
M23.30	Sonst Meniskussschädigungen, mehrere Lok	S42.03	Fraktur der Klavikula: Laterales Drittel
M23.31	Sonst MenSchäd, VordHorn Innenmeniskus	S42.10	Fx Skapula, Teil nnbez
M23.32	Sonst MenSchäd, HintHorn Innenmeniskus	S42.12	Fx Skapula, Akromion
M23.33	Sonst MenSchäd, sonst u nnbez Teil Innenmen	S42.13	Fx Skapula, Proc corac
M23.34	Sonst MenSchäd, VordHorn Aussenmeniskus	S42.14	Fx Skapula, Cav glen u Collum scap
M23.35	Sonst MenSchäd, HintHorn Aussenmeniskus	S42.40	Fraktur, distales Ende Humerus, Teil nnbez
M23.36	Sonst MenSchäd, sonst u nnbez Teil Aussenmen	S42.41	Fraktur, distales Ende Humerus, suprakondylär
M23.39	Sonst Meniskussschädigungen, nnbez Meniskus	S42.42	Fraktur, distales Ende Humerus, Epicondylus lateralis
M23.50	Chron Instab Kniegelenk, mehrere Lok	S42.43	Fraktur, distales Ende Humerus, Epicondylus medialis
M23.51	Chron Instab Kniegelenk, Vord Kreuzb/VorHorn InMen	S42.44	Fraktur, dist Ende Humerus, Epicondylus, Epicondyl, nnbez
M23.52	Chron Instab Kniegelenk, Hint Kreuzb/HinHorn InMen	S42.45	Fraktur, dist Ende Humerus, transkondylär (T- od Y-Form)
M23.53	Chron Instab Kniegelenk, Innenband/so u nnbezTeil InMen	S42.49	Fraktur, distales Ende Humerus, so u multiple Teile
M23.54	Chron Instab Kniegelenk, Aussenband/VordHorn AussMen	S42.7	Multiple Frakturen Klavikula, Skapula Humerus
M23.55	Chron Instab Kniegelenk, HintHorn Aussenmen	S42.8	Fraktur, sonst Teile Schulter Oberarm
M23.56	Chron Instab Kniegelenk, so u nnbezTeil Aussenmen	S42.9	Fraktur, Schultergürtel, Teil nnbez
M23.57	Chron Instab Kniegelenk, Kapselband	S43.08	Luxation sonstige Teile Schulter
M23.59	Chron Instab Kniegelenk, nnbez Band/Meniskus	S43.1	Luxation, Akromioklavikulargelenk
M23.60	So Spontanrupt ein/mehr Bd Kniegel, mehrere Lok	S43.3	Luxation sonst u nnbez Teile Schultergürtel
M23.61	So Spontanrupt ein/mehr Bd Kniegel, Vord Kreuzbd	S43.4	Verstauchung Zerrung, Schultergelenk
M23.62	So Spontanrupt ein/mehr Bd Kniegel, Hint Kreuzbd	S43.5	Verstauchung Zerrung, Akromioklavikulargelenk
M23.63	So Spontanrupt ein/mehr Bd Kniegel, Innenband [Lig coll tib]	S43.7	Verstauchung Zerrung, so u nnbez Teile Schultergürtel
M23.64	So Spontanrupt ein/mehr Bd Kniegel, Aussenband [Lig coll fib]	S46.0	Verletzung Muskeln und Sehnen Rotatorenmanschette
M23.67	So Spontanrupt ein/mehr Bd Kniegel, Kapselband	S46.1	Verletz Muskel Sehne, Caput longum M biceps brachii
M23.69	So Spontanrupt ein/mehr Bd Kniegel, nnbez Band	S46.2	Verletzung Muskel Sehne, sonst Teile M biceps brachii
M23.80	So Binnenschäd Kniegel, mehrere Lok	S46.3	Verletzung Muskel Sehne, M triceps brachii
M23.81	So Binnenschäd Kniegel, Vord Kreuzb/VordHorn InMen	S46.7	Verletz mehr Muskeln Sehnen in Höhe Schulter Oberarm
M23.82	So Binnenschäd Kniegel, Hint Kreuzb/HintHorn InMen	S46.8	Verletz sonst Muskeln Sehnen in Höhe Schulter Oberarm
M23.83	So Binnenschäd Kniegel, Inbd/so u nnbezTeil InMen	S46.9	Verletz nnbez Muskeln Sehnen in Höhe Schulter Oberarm

S82.0	Fraktur Patella	S83.7	Verletzung mehrerer Strukturen Knie
S82.38	Distale Fraktur Tibia, sonstige	S86.0	Verletzung Achillessehne
S82.40	Fraktur Fibula, isoliert, Teil nnbez	S86.1	Verletz so Muskel/Sehnen posterior Muskelgr in Höhe OS
S82.41	Fraktur Fibula, isoliert, proximales Ende	S86.2	Verletz Muskel/Sehn ant Muskelgr i Höhe Unterschenkel
S82.42	Fraktur Fibula, isoliert, Schaft	S86.3	Verletz Muskel/Sehn peron Muskelgr i Höhe Unterschenkel
S82.49	Fraktur Fibula, isoliert, multipel	S86.7	Verletz mehr Muskeln Sehnen in Höhe Unterschenkel
S82.5	Fraktur Innenknöchel	S86.8	Verletz sonst Muskeln Sehnen in Höhe Unterschenkel
S82.6	Fraktur Aussenknöchel	S86.9	Verletz nnbez Muskel Sehne in Höhe Unterschenkel
S82.7	Multiple Frakturen Unterschenkel	S92.0	Fraktur Kalkaneus
S82.81	Bimalleolarfraktur	S93.0	Luxation oberes Sprunggelenk
S82.88	Frakturen sonstiger Teile Unterschenkel	S93.2	Traumatische Ruptur Bänder in Höhe OSG Fuss
S82.9	Fraktur Unterschenkel, Teil nnbez	S93.40	Verstauchung Zerrung OSG, Teil nnbez
S83.11	Luxation Kniegelenk, Luxation prox Tibia nach anterior	S93.41	Verstauchung Zerrung OSG, Lig deltoideum
S83.12	Luxation Kniegelenk, Luxation prox Tibia nach posterior	S93.42	Verstauchung Zerrung OSG, Lig calcaneofibulare
S83.13	Luxation Kniegelenk, Luxation prox Tibia nach medial	S93.43	Verstauchung Zerrung OSG, Lig tibiofib (ant) (post), dist
S83.14	Luxation Kniegelenk, Luxation prox Tibia nach lateral	S93.48	Verstauchung Zerrung OSG, sonst Teile
S83.2	Meniskusriss, akut	S96.9	Verletz nnbez Muskel/Sehne in Höhe Knöchel Fuss
S83.3	Riss Kniegelenkknorpel, akut	T02.20	Fx m Beteilig mehr Reg ob Extremität, geschlossen od onA
S83.40	Verstauchung Zerrung Kniegelenk, nnbez Seitenband	T02.21	Frakturen m Beteilig mehr Regionen obere Extremität, offen
S83.41	Verstauch u Zerr Kniegel: Distors fibul Seitenbd [Aussenbd]	T02.30	Fx m Beteilig mehr Reg unt Extremität, geschl od onA
S83.42	Verstauch u Zerr Kniegel: Distors tibial Seitenbd [Innenbd]	T02.31	Frakturen m Beteilig mehr Regionen untere Extremität, offen
S83.43	Verstauch u Zerr Kniegel: Riss fibul Seitenband [Aussenband]	T10.0	Fraktur obere Extremität, Höhe nnbez, geschl od onA
S83.44	Verstauch u Zerr Kniegel: Riss tibial Seitenband [Innenband]	T10.1	Fraktur obere Extremität, Höhe nnbez, offen
S83.50	Verstauchung Zerrung Kniegelenk, nnbez Kreuzband	T11.5	Verletzung nnbez(m)(r) Muskel Sehne ob Extr, Höhe nnbez
S83.51	Verstauch Zerrung Kniegelenk, Distorsion vord Kreuzband	T12.0	Fx untere Extremität, Höhe nnbez, geschlossen od onA
S83.52	Verstauch Zerrung Kniegelenk, Distorsion hint Kreuzband	T12.1	Fraktur unteren Extremität, Höhe nnbez, offen
S83.53	Verstauch Zerrung Kniegelenk, Riss vord Kreuzband	T13.5	Verletz nnbez(m)(r) Muskel Sehne untere Extr, Höhe nnbez
S83.54	Verstauch Zerrung Kniegelenk, Riss hint Kreuzband		

ADRG I78**Leichte bis moderate Verletzungen von Schulter, Arm, Ellenbogen, Knie, Bein und Sprunggelenk**

Hauptdiagnose in Tabelle I78-1

DRG I78Z**Leichte bis moderate Verletzungen von Schulter, Arm, Ellenbogen, Knie, Bein und Sprunggelenk****Hauptdiagnose I78-1**

S42.00	Fraktur Klavikula, Teil nnbez	S53.10	Luxation, sonst u nnbez Teile Ellenbogen, nnbez
S43.00	Luxation, Schultergelenk [Glenohumeralgelenk], nnbez	S53.11	Sonst u nnbez Luxation Ellenbogen, nach vorne
S43.01	Luxation, Humerus nach vorne	S53.12	Sonst u nnbez Luxation Ellenbogen, nach hinten
S43.02	Luxation, Humerus nach hinten	S53.13	Sonst u nnbez Luxation Ellenbogen, nach medial
S43.03	Luxation, Humerus nach unten	S53.14	Sonst u nnbez Luxation Ellenbogen, nach lateral
S43.2	Luxation, Sternoklavikulargelenk	S53.18	Luxation, Ellenbogen, sonstige
S52.7	Multiple Frakturen, Unterarm	S83.0	Luxation Patella
S53.0	Luxation, Radiuskopf	S83.6	Verstauchung Zerrung sonst u nnbez Teile Knie

ADRG I79**Fibromyalgie**

Hauptdiagnose in Tabelle I79-1

DRG I79Z**Fibromyalgie****Hauptdiagnose I79-1**

M79.00	Rheumatismus, nnbez, mehrere Lokalisationen	M79.06	Rheumatismus, nnbez, Unterschenkel
M79.01	Rheumatismus, nnbez, Schulterregion	M79.07	Rheumatismus, nnbez, Knöchel/Fuss
M79.02	Rheumatismus, nnbez, Oberarm	M79.08	Rheumatismus, nnbez, sonstige Lokalisation
M79.03	Rheumatismus, nnbez, Unterarm	M79.09	Rheumatismus, nnbez, nnbez Lokalisationen
M79.04	Rheumatismus, nnbez, Hand	M79.70	Fibromyalgie: Mehrere Lokalisationen
M79.05	Rheumatismus, nnbez, Beckenregion/Oberschenkel		

ADRG I95 Implantation einer Tumorendoprothese

Prozedur in Tabelle I95-1

DRG I95Z Implantation einer Tumorendoprothese

Prozedur I95-1

84.49†↔ Implantation oder Wechsel einer Tumorendoprothese

ADRG I96 Frührehabilitation mit bestimmter OR-Prozedur bei Krankheiten und Störungen an Muskel-Skelett-System und Bindegewebe, mehr als 20 Tage

Prozedur in Tabelle I96-1 und Bestimmte OR-Prozeduren

DRG I96Z Frührehabilitation mit bestimmter OR-Prozedur bei Krankheiten und Störungen an Muskel-Skelett-System und Bindegewebe, mehr als 20 Tage

Prozedur I96-1

- | | |
|--|--|
| 93.89.12†↔ Neurologischneuroch Früh, min 21 bis max 27 Bhdlt | 93.89.62†↔ Durchschn Eins v 30 Te (jew v min 30 Min) pro Woche |
| 93.89.13†↔ Neurologischneuroch Früh, min 28 bis max 41 Bhdlt | 93.89.63†↔ Durchschn Eins v 40 Te (jew v min 30 Min) pro Woche |
| 93.89.14†↔ Neurologischneuroch Früh, min 42 bis max 55 Bhdlt | 93.89.70†↔ Durchschn Eins v 15 Te (jew v min 30 Min) pro Woche |
| 93.89.15†↔ Neurologischneurochirurgische Früh, min 56 Bhdlt | 93.89.71†↔ Durchschn Eins v 20 Te (jew v min 30 Min) pro Woche |
| 93.89.50†↔ Durchschn Eins v 15 Te (jew v min 30 Min) pro Woche | 93.89.72†↔ Durchschn Eins v 30 Te (jew v min 30 Min) pro Woche |
| 93.89.51†↔ Durchschn Eins v 20 Te (jew v min 30 Min) pro Woche | 93.89.73†↔ Durchschn Eins v 40 Te (jew v min 30 Min) pro Woche |
| 93.89.52†↔ Durchschn Eins v 30 Te (jew v min 30 Min) pro Woche | 93.89.80†↔ Durchschn Eins v 15 Te (jew v min 30 Min) pro Woche |
| 93.89.53†↔ Durchschn Eins v 40 Te (jew v min 30 Min) pro Woche | 93.89.81†↔ Durchschn Eins v 20 Te (jew v min 30 Min) pro Woche |
| 93.89.60†↔ Durchschn Eins v 15 Te (jew v min 30 Min) pro Woche | 93.89.82†↔ Durchschn Eins v 30 Te (jew v min 30 Min) pro Woche |
| 93.89.61†↔ Durchschn Eins v 20 Te (jew v min 30 Min) pro Woche | 93.89.83†↔ Drchschn Ens v 40 T (jw v jw v mn 30 Mn) pr Wch |

ADRG I97 Rheumatologische Komplexbehandlung bei Krankheiten und Störungen an Muskel-Skelett-System und Bindegewebe

Prozedur in Tabelle I97-1

DRG I97Z Rheumatologische Komplexbehandlung bei Krankheiten und Störungen an Muskel-Skelett-System und Bindegewebe

Prozedur I97-1

- | | |
|--|---|
| 93.38.02†↔ Multimod rheumatlog Komplbeh, min 14 bis max 20 Bhdlt | 93.38.12†↔ Mltmd knd u jgndrheum Kmplbh, mn 14 bs mx 20 Bhdlt |
| 93.38.03†↔ Multimodale rheumatologische Komplbeh, min 21 Bhdlt | 93.38.13†↔ Jugendrheum Komplexbehandlung, mindestens 21 Bhdlt |

ADRG I98 Komplexe Vakuumbehandlung bei Krankheiten und Störungen an Muskel-Skelett-System und Bindegewebe

Prozedur in Tabelle I98-1 und Prozedur in Tabelle I98-2 und Vierzeitige bestimmte OR-Prozeduren

DRG I98Z Komplexe Vakuumbehandlung bei Krankheiten und Störungen an Muskel-Skelett-System und Bindegewebe

Prozedur I98-1

- | | |
|--|--|
| 86.88.50↔ Anl o Wchs e Syst z Vkuumvrs, tiefr, an Kn u Gl d Extrm | 86.88.53↔ Anl o Wechsel e Syst zur Vakuumvrs, endorektal |
| 86.88.51↔ Anl o Wchs e Syst z Vkuumvrs, tiefr, an Thr, Mdst u Strn | 86.88.59↔ Anl o Wchs e Syst z Vkuumvrs, an Haut u Unth o snst Lk |
| 86.88.52↔ Anl o Wechsel e Syst zur Vakuumversiegelung, a off Abd | |

Prozedur I98-2

93.57.12†↔ Kont Sogbehandlung b e Vakuumvrs, 8 Tag u läng

08
I95

ADRGs 901, 902

OR-Prozeduren ohne Bezug

OR-Prozeduren ohne Bezug

DRGs 901A, 901B, 901C, 901D, 902Z

08
901-902

